

Statistisches Bundesamt

Land- und Forstwirtschaft, Fischerei

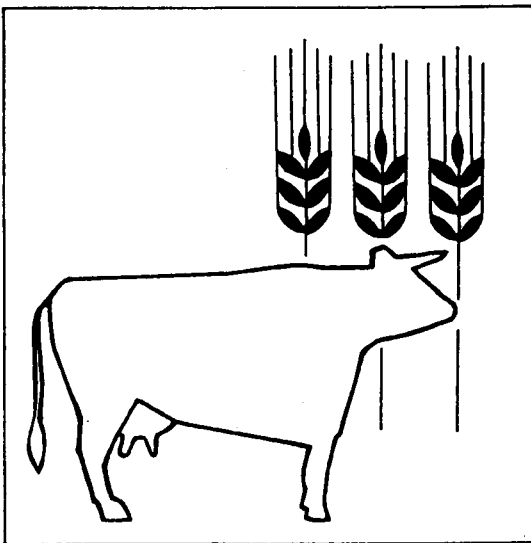

Fachserie **3**

Reihe 2.1.4

Betriebssysteme und Standardbetriebseinkommen

1991

(Ergebnisse der Agrarberichterstattung – totaler Teil)

08-14057

**METZLER
POESCHEL**

Herausgeber:
Statistisches Bundesamt, Wiesbaden, Gustav-Stresemann-Ring 11

Postanschrift:
Statistisches Bundesamt
65180 Wiesbaden

Verlag:
Metzler-Poeschel, Stuttgart

Verlagsauslieferung:
Hermann Leins GmbH & Co. KG
Postfach 11 52
72125 Kusterdingen
Telefon: 07071/935350
Telex: 7 262 891 mepo d
Telefax: 07071/33653

Erscheinungsfolge: zweijährlich

Erschienen im November 1994

Preis: DM 25,20

Bestellnummer: 2030214 - 91900

© Statistisches Bundesamt, Wiesbaden 1994

Alle Rechte vorbehalten. Es ist insbesondere nicht gestattet, ohne ausdrückliche Genehmigung des Statistischen Bundesamtes diese Veröffentlichung oder Teile daraus für gewerbliche Zwecke zu übersetzen, zu vervielfältigen, auf Mikrofilm/-fiche zu verfilmen oder in elektronische Systeme einzuspeichern.

Vervielfältigung - außer für gewerbliche Zwecke - mit Quellenangabe gestattet.

Umweltfreundliches Papier aus 100 % Altpapier

Inhalt

Textteil		Seite
Vorbemerkung		5
Hinweise zur Methodik		
1	Allgemeines	6
2	Betrieb als Erhebungs- und Darstellungseinheit	
2.1	Allgemeines	6
2.2	Erhebungsbereich	7
2.3	Darstellungsbereich	7
2.4	Betriebsort	7
3	Erläuterung zum Verfahren der Betriebsklassifizierung	
3.1	Verfahren	7
3.2	Hinweise zu den Berechnungsgrundlagen und zu methodischen Änderungen	10
3.3	Literaturhinweise	13
4	Verwendete Begriffe und Definitionen	13
5	Erläuterungen zu den Tabellen	
5.1	Allgemeines	16
5.2	Anmerkungen zu den einzelnen Tabellen	16
6	Vergleichsmöglichkeiten	
6.1	Vergleich mit Ergebnissen früherer landwirtschaftlicher Betriebserhebungen	17
6.2	Vergleich mit der Systematik der Wirtschaftszweige	17
7	EG-Strukturerhebung 1991	18
8	Hinweise zur Veröffentlichung der Ergebnisse	
8.1	Aufbereitung	24
8.2	Veröffentlichungen durch das Statistische Bundesamt	24
8.3	Veröffentlichungen durch die Statistischen Landesämter	24
8.4	Gebietsstand	24

Tabellenteil

Vor jeder Tabellenüberschrift sind **zwei** Nummern angegeben, deren erste die laufende Nummer der Tabelle in dieser Veröffentlichung ist; die zweite, in eckigen Klammern stehende Nummer, ist die Tabellenummer des bundeseinheitlichen Tabellenprogramms der Agrarberichterstattung.

1	[101] Betriebssysteme in den Betriebsbereichen Landwirtschaft, Gartenbau und Forstwirtschaft nach der Größe der Betriebe und der Höhe des Standardbetriebseinkommens 1991	42
2	[201] Grundtabelle zur sozialökonomischen Gliederung der landwirtschaftlichen Betriebe und der Forstbetriebe 1991	114

Anhang

Vergleichstabellen für das Bundesgebiet

1	Betriebsformen in den Betriebsbereichen Landwirtschaft, Gartenbau und Forstwirtschaft 1987 und 1991 ...	186
1.1	Nach Größenklassen der landwirtschaftlich genutzten Fläche	186
1.2	Nach Größenklassen des Standardbetriebseinkommens	188
2	Grundtabelle zur sozialökonomischen Gliederung der landwirtschaftlichen Betriebe, deren Inhaber natürliche Personen sind, 1987 und 1991	190
3	Betriebe im Darstellungsbereich der totalen Agrarberichterstattung 1991 in der Gliederung nach der Betriebssystematik und nach der Wirtschaftszweigsystematik	196
	Übersicht über die Veröffentlichung von Ergebnissen der Agrarberichterstattung 1991	198

Die Ergebnisse beziehen sich auf das gesamte Bundesgebiet; sie schließen die neuen Bundesländer ein.

Aus Gründen der Geheimhaltung statistischer Einzelangaben sind die Ergebnisse

der Bundesländer Hamburg, Bremen und Berlin unter der Bezeichnung

"Stadtstaaten" zusammengefaßt nachgewiesen.

Abkürzungen, Zeichenerklärung, Rundungsdifferenzen

Abkürzungen

AB	= Agrarberichterstattung
ABl.	= Amtsblatt (der Europäischen Gemeinschaften)
AgrStatG	= Agrarstatistikgesetz
BGB	= Bürgerliches Gesetzbuch
BGBI.	= Bundesgesetzblatt
BML	= Bundesministerium für Ernährung, Landwirtschaft und Forsten
dt	= Dezitonne
EG	= Europäische Gemeinschaften
EWG	= Europäische Wirtschaftsgemeinschaft
GN	= Gärtnerische Nutzfläche
ha	= Hektar
HPR	= Hauptproduktionsrichtung
LF	= Landwirtschaftlich genutzte Fläche
LG	= Lebendgewicht
LZ	= Landwirtschaftszählung
MWst	= Mehrwertsteuer
RB	= Regierungsbezirk
SDB	= Standarddeckungsbeitrag (EG)

StBA	= Statistisches Bundesamt
StBE	= Standardbetriebseinkommen
StDB	= Standarddeckungsbeitrag (national)
StLÄ	= Statistische Landesämter
WF	= Waldfläche

Zeichenerklärung

0	= weniger als die Hälfte von 1 in der letzten besetzten Stelle, jedoch mehr als nichts
-	= nichts vorhanden
.	= Zahlenwert unbekannt oder geheimzuhalten

Rundungsdifferenzen

Im allgemeinen sind die Ergebnisse ohne Rücksicht auf die Endsumme auf- bzw. abgerundet worden. Deshalb können sich bei Summierung von Einzelwerten in der Endsumme geringfügige Abweichungen ergeben.

Vorbemerkung

In der Land- und Forstwirtschaft finden in etwa 10jährigen Abständen umfassende Großzählungen - Landwirtschaftszählungen - statt. In den Zwischenjahren werden seit 1975 im 2jährigen Rhythmus Agrarberichterstattungen durchgeführt. In Jahren mit einer Landwirtschaftszählung ist die Agrarberichterstattung in diese integriert. Die bisher letzte Landwirtschaftszählung erfolgte zusammen mit einer Agrarberichterstattung im Jahr 1991. In beiden Fällen handelt es sich um Strukturhebungen. Ihre Ergebnisse beinhalten Angaben der Betriebe zu den Produktionsgrundlagen, die vor allem aus der Bodennutzungshaupterhebung, der Viehzählung und der Arbeitskräfteerhebung entnommen werden (Grundprogramm). Sie werden um weitere für die Landwirtschaft bedeutsame Merkmale aus dem Ergänzungs- und Zusatzprogramm vervollständigt. In den Auswertungen der Strukturhebungen steht somit der Betrieb mit seinen Ressourcen, den Besitz- und Eigentumsverhältnissen, der sozialökonomischen Situation und weiteren Merkmalen im Mittelpunkt komplexer Betrachtungen. Die Ergebnisse dienen der Analyse derzeitiger Entwicklungen in der Landwirtschaft. Sie gestatten im Rahmen der EG-Agrarpolitik zugleich Einschätzungen über mittelfristige Veränderungen der Landwirtschaftsstruktur mit den damit verbundenen Konsequenzen für die ökonomische und ökologische Leistungsfähigkeit der Landwirtschaft.

Die Agrarberichterstattung besteht aus einem repräsentativen und einem allgemeinen Erhebungsteil. Der repräsentative Erhebungsteil wird im 2jährigen Rhythmus durchgeführt. Mit ihm werden ausschließlich landwirtschaftliche Betriebe befragt. Diese werden nach einem mathematisch-statistischen Stichprobenverfahren ausgewählt. Zusätzlich werden in jedem vierten Jahr auch alle übrigen landwirtschaftlichen Betriebe und alle Forstbetriebe in die Erhebung einbezogen (Totalerhebung). In diesen Jahren setzen sich die Ergebnisse der Agrarberichterstattung aus denen des repräsentativen und des allgemeinen Erhebungsteils zusammen. Der allgemeine Erhebungsteil stützt sich auf ein eingeschränktes Merkmalsprogramm.

Die Ergebnisse der Agrarberichterstattung veröffentlicht das Statistische Bundesamt in der Fachserie 3 mit den Berichten 2.1.2 bis 2.1.8. Aufgrund des zulässigen Stichprobenfehlers muß in Jahren mit einer ausschließlich repräsentativen Erhebung (zuletzt 1989) der Nachweis von Ergebnissen teilweise entfallen bzw. stärker zusammengefaßt werden. Dadurch ergeben sich Unterschiede in der tabellarischen Darstellung der Ergebnisse gegenüber Totalerhebungen.

Im vorliegenden Bericht werden Ergebnisse des allgemeinen Erhebungsteils der Agrarberichterstattung 1991 über die Betriebsysteme und Standardbetriebseinkommen der landwirtschaftlichen Betriebe (einschl. der Forstbetriebe) veröffentlicht. Sie beziehen sich sowohl auf das Bundesgebiet insgesamt als auch auf die Länder.

Erstmals nach 1945 können im Rahmen einer Agrarberichterstattung/Landwirtschaftszählung gesamtdeutsche Ergebnisse vorgelegt werden.

Mit einer Ausnahmeregelung wurden in den neuen Ländern alle land- und forstwirtschaftlichen Betriebe mit dem repräsentativen Erhebungsprogramm befragt. Merkmale, die in diesem Teil Deutschlands zum Zeitpunkt der Erhebung noch ohne Bedeutung waren, wurden aus dem Erhebungsprogramm ausgeklammert.

Diese Veröffentlichung wurde in der Abteilung "Landwirtschaft, Bautätigkeit, Unternehmensbilanzen, Haushalts- und Zeitbudgets, Auslandsstatistik" in der Zweigstelle Berlin des Statistischen Bundesamtes bearbeitet.

1 Allgemeines

Das Agrarstatistikgesetz schreibt vor, die Agrarberichterstattung (AB) im 2-jährigen Rhythmus durchzuführen. Sie umfaßt ein

- Grundprogramm mit Merkmalen der Einzelerhebungen
 - . Bodennutzungshaupterhebung
 - . Viehzählung im Dezember des Vorjahres
 - . Arbeitskräfteerhebung in der Landwirtschaft
- Ergänzungsprogramm sowie ein
- Zusatzprogramm, das bei Bedarf erhoben wird und eine Rechtsverordnung voraussetzt.

Die ermittelten Daten werden über die im Betriebsregister "Landwirtschaft" je Betrieb gespeicherte Betriebsnummer in den Statistischen Landesämtern (StLÄ) zusammengeführt und im Betriebszusammenhang dargestellt.

Die AB besteht aus einem repräsentativen und einem allgemeinen Erhebungsteil.

Der repräsentative Erhebungsteil der AB wird im 2-jährigen Abstand durchgeführt (z.B. 1987, 1989, 1991 usw.). Mit ihm werden ausgewählte landwirtschaftliche Betriebe ("Stichprobenbetriebe") befragt. Erhoben werden sämtliche Merkmale des Grundprogramms (Bodennutzungshaupterhebung, Viehzählung, Arbeitskräfteerhebung), des Ergänzungsprogramms (Eigentums- und Pachtverhältnisse, Erwerbs- und Unterhaltsquellen, Buchführung, sozialökonomische Verhältnisse, Anfall tierischer Exkremente) sowie des Zusatzprogramms gemäß Rechtsverordnung bzw. im Rahmen einer LZ im erweiterten Umfang.

Zusätzlich werden in jedem vierten Jahr (z.B. 1987, 1991 usw.) auch alle übrigen landwirtschaftlichen Betriebe und alle Forstbetriebe in die Erhebung einbezogen (Totalerhebung). In diesen Jahren setzen sich die Ergebnisse der AB aus denen des repräsentativen und des allgemeinen Erhebungsteils zusammen. Der allgemeine Erhebungsteil stützt sich auf ein eingeschränktes Erhebungsprogramm. Es besteht aus Merkmalen des Grundprogramms (Bodennutzungshaupterhebung, Viehzählung)¹⁾ und des Ergänzungsprogramms (sozialökonomische Verhältnisse, Buchführung, Anfall tierischer Exkremente)²⁾.

1) In Jahren einer Landwirtschaftszählung (LZ) werden auch die Arbeitskräfte (Grundprogramm) und Merkmale über die Eigentums- und Pachtverhältnisse (Ergänzungsprogramm) in landwirtschaftlichen Betrieben und in Forstbetrieben erhoben.

2) Der Anfall tierischer Exkremente wurde nur 1991 total erfragt.

Für die AB/LZ 1991 gelten folgende Rechtsgrundlagen:

- Gesetz über Agrarstatistiken (Agrarstatistikgesetz - AgrStatG) vom 15. März 1989 (BGBl. I S. 469),
- Gesetz über die Statistik für Bundeszwecke (Bundesstatistikgesetz - BStatG) vom 22. Januar 1987 (BGBl. I S. 462, 565), geändert durch den Artikel 2 des Gesetzes vom 17. Dezember 1990 (BGBl. I S. 2837),
- Verordnung zur Anpassung des Statistischen Berichtswesens (Statistikanpassungsverordnung - StatAV) vom 26. März 1991 (BGBl. I S. 846),
- Verordnung (EWG) Nr. 571/88 vom 29. Februar 1988 (ABl. der EG Nr. L 56),
- Verordnung (EWG) Nr. 807/89 vom 20. März 1989 (ABl. der EG Nr. L 86),
- Verordnung (EWG) Nr. 1057/91 vom 26. April 1991 (ABl. der EG Nr. L 107)

Nach § 26 des Agrarstatistikgesetzes sind die landwirtschaftlichen Betriebe unter Zugrundelegung der "Betriebssystematik für die Landwirtschaft" hinsichtlich ihrer wirtschaftlichen Ausrichtung und Betriebsgröße zu klassifizieren.

Im vorliegenden Bericht werden Totalergebnisse über das Betriebssystem und das Standardbetriebseinkommen der Betriebe veröffentlicht. Diese Ergebnisse sind Teil des Grundprogramms der AB 1991. Die Angaben wurden in allen landwirtschaftlichen Betrieben und allen Forstbetrieben zusammen mit denen der Bodennutzungshaupterhebung im Mai 1991 und der Viehzählung im Dezember 1990 erhoben (in den neuen Ländern im Mai 1991).

Es ist vorgesehen, eine ausführliche Darstellung der methodischen Grundlagen, des Erhebungsprogramms und -verfahrens, des Ablaufs von Erhebung und Aufbereitung sowie des Aufbereitungs- und Darstellungsprogramms der AB/LZ 1991 im Heft 1 zur LZ 1991 zu veröffentlichen.

Bereits in Vorbereitung der AB/LZ 1991 ist in der Zeitschrift "Wirtschaft und Statistik", Heft 12/1989 ein Aufsatz zum Thema "Programm und Organisation agrarstatistischer Erhebungen nach Verkündung des Agrarstatistikgesetzes" erschienen.

2 Betrieb als Erhebungs- und Darstellungseinheit

2.1 Allgemeines

Bei der AB wird jede technisch-wirtschaftliche Einheit als Betrieb angesehen, die die im Abschnitt 2.2 "Erhebungsbereich" genannten Flächen bzw. Erzeugungseinheiten erreicht oder überschreitet und die sonstigen im Abschnitt 4 "Verwendete Begriffe und Definitionen" aufgeführten Kriterien aufweist.

2.2 Erhebungsbereich

1. Landwirtschaftliche Betriebe

- a) mit einer LF von mindestens einem Hektar,
- b) mit weniger als einem Hektar LF (einschließlich der Betriebe ohne LF) aber mit natürlichen Erzeugungseinheiten, die mindestens dem durchschnittlichen Wert einer jährlichen Markterzeugung von einem Hektar LF entsprechen,
- c) mit weniger als einem Hektar LF (0,1 - 0,99 ha) und ohne Mindestgröße an natürlichen Erzeugungseinheiten, aber mit einer Waldfläche von einem bis 9,90 Hektar.

2. Forstbetriebe mit einer Waldfläche von mindestens einem Hektar.

Dem durchschnittlichen Wert einer jährlichen Markterzeugung von einem Hektar LF entsprechen:

- jeweils acht Rinder oder Schweine oder
- fünfzig Schafe oder
- jeweils zweihundert Legehennen oder Junghennen oder Schlacht-, Masthähne, -hühner und sonstige Hähne oder Gänse, Enten und Truthühner oder
- jeweils dreißig Ar Rebfläche oder Obstfläche, auch soweit sie nicht im Ertrag stehen, oder Hopfen oder Tabak oder Baumschulen oder Gemüseanbau im Freiland oder
- zehn Ar Blumen- und Zierpflanzenanbau im Freiland oder
- jeweils ein Ar Anbau für Erwerbszwecke unter Glas von Gemüse oder Blumen und Zierpflanzen oder
- ein Ar Anbau von Heil- und Gewürzpflanzen für Erwerbszwecke.

Betriebe mit weniger als einem Hektar LF wurden in die AB einbezogen, wenn bei mindestens einem der in Frage kommenden Merkmale die angegebene Mindestgröße der Erzeugungseinheiten erreicht oder überschritten wurde.

2.3 Darstellungsbereich

Der Darstellungsbereich der AB/LZ 1991 umfaßt die vorstehend im Abschnitt 2.2 "Erhebungsbereich" unter 1a und 1b aufgeführten landwirtschaftlichen Betriebe. Bei Totalergebnissen sind in den meisten Tabellen auch die Forstbetriebe enthalten. Landwirtschaftliche Betriebe der Gruppe 1c werden nur bei Totalerhebungen befragt. In der nachfolgenden Übersicht werden die Zahl dieser Betriebe und ihre LF für 1991 summarisch nachgewiesen. Ein Nachweis über Art und Umfang der Viehhaltung in diesen Betrieben ist aus technischen Gründen nicht möglich.

Übersicht 1: Zahl und LF der HPR*) "Landwirtschaftliche Betriebe" mit weniger als einem Hektar LF (0,1 - 0,99 Hektar), ohne die Mindestgröße an Erzeugungseinheiten, aber mit einem bis höchstens 9,90 Hektar WF 1991

Land	Betriebe	LF Hektar
Baden-Württemberg	4 430	2 180
Bayern 1)	-	-
Hessen	513	290
Niedersachsen	1 383	700
Nordrhein-Westfalen ...	1 749	922
Rheinland-Pfalz	979	490
Saarland	16	10
Schleswig-Holstein	307	153
Neue Länder	212	104
Deutschland 2)	9 589	4 849

*) Siehe Definition in Abschnitt 4

1) Diese Betriebe werden bei den Forstbetrieben nachgewiesen.

2) Ohne Stadtstaaten.

2.4 Betriebsort

Die Erhebung aller Angaben erfolgt nach dem Ort des Betriebssitzes, nicht nach der Belegenheit der vom Betrieb selbst bewirtschafteten Flächen. Betriebssitz ist die Gemeinde, in der sich die wichtigsten Wirtschaftsgebäude des Betriebes befinden. Dies gilt auch für Betriebe, deren Flächen teils im Inland, teils im Ausland liegen sowie für das auf diesen Flächen befindliche Vieh. Demzufolge ist Vieh, das sich auf den im Ausland bewirtschafteten Flächen von Betrieben mit Betriebssitz im Inland befindet, in den Ergebnissen enthalten; Vieh auf den im Inland gelegenen Flächen von Betrieben mit Betriebssitz im Ausland dagegen nicht.

In der AB werden jene Tiere nachgewiesen, die sich am Stichtag in den Ställen und auf den Flächen des Betriebes befinden, unabhängig davon, ob sie Eigentum des Betriebsinhabers sind oder nicht. In Pension weggegebene eigene Tiere gehen somit in die Ergebnisse des Pensionsbetriebes ein. Zugepachtete Flächen und zur Bewirtschaftung unentgeltlich erhaltenes Land sowie Dienstland, aufgeteilte Allmende und dergleichen Flächen werden demjenigen Betrieb zugerechnet, der sie bewirtschaftet (selbstbewirtschaftete Fläche). Entsprechend werden verpachtete Flächen eines Betriebes nicht bei ihm, sondern beim zupachtenden Betrieb erfaßt und nachgewiesen.

3 Erläuterung zum Verfahren der Betriebsklassifizierung

3.1 Verfahren

Ziel der Betriebsklassifizierung ist es, die Betriebe nach ihrer wirtschaftlichen Ausrichtung und Größe zu kennzeichnen und zu gruppieren. Sie stützt sich auf:

- a) einzelbetriebliche Angaben über Art und Umfang der Bodennutzung sowie über Größe der Viehbestände und deren Struktur,
- b) Standarddeckungsbeiträge,

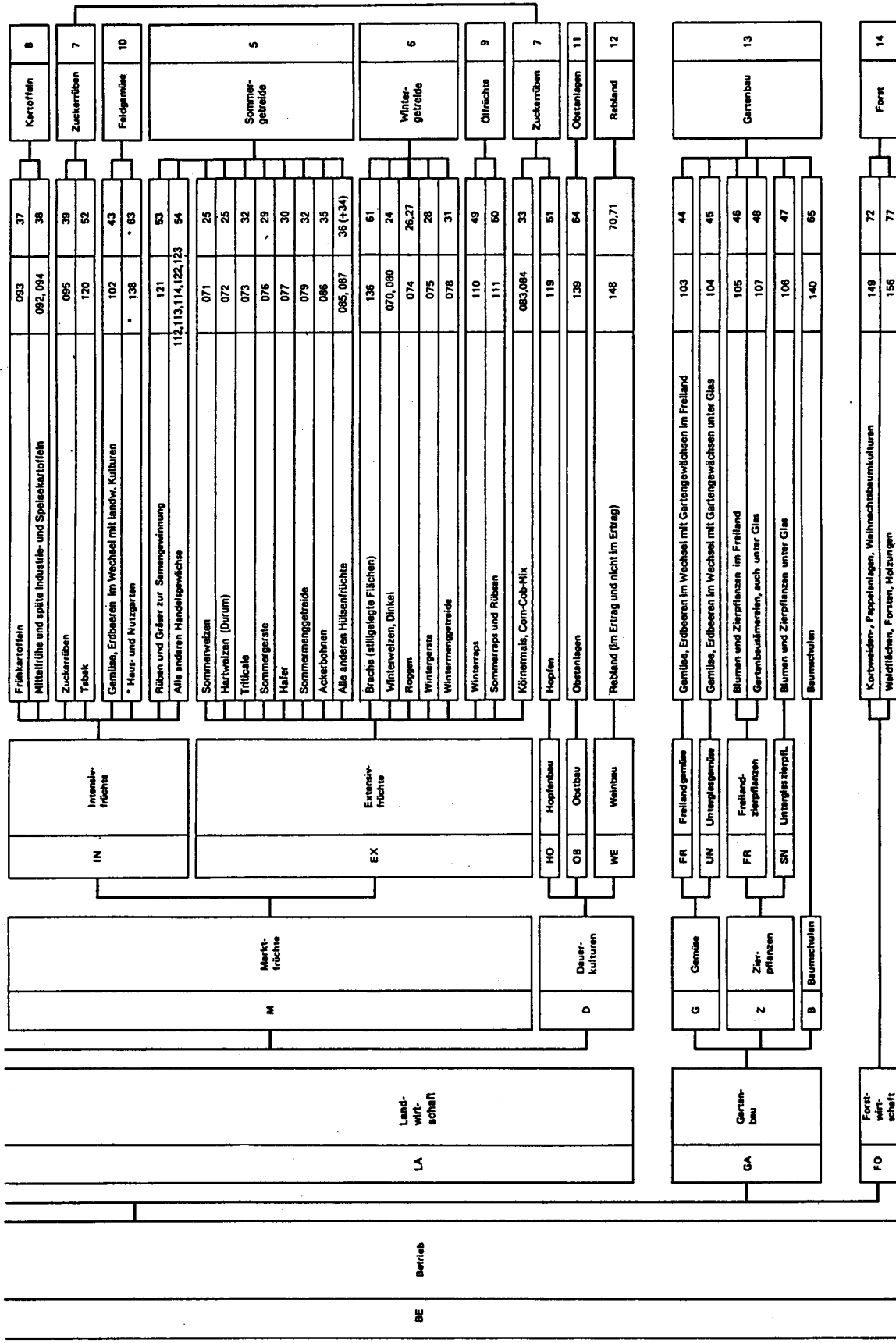

*) Diese Merkmale werden nur in den Fällen zur Betriebsklassifizierung herangezogen und mit Standarddeckungsbeiträgen bewertet, wenn ein Betrieb außer zu diesen zu keinen der übrigen mit Standarddeckungsbeiträgen bewerteten Merkmalen Angaben gemacht hat.
 1) Merkmalsgruppe zur Berechnung des Betriebstyps eines Betriebes aufgrund der Struktur seines Standarddeckungsbeitrages. - 2) Betriebsweg für die Einstufung der Kreise nach Leistungsklassen - 3) Code des Erhebungsprodukts der Bodennutzungserhebung im Mai 1991 sowie der Viehzählung im Dezember 1990. - 4) Code des Erhebungsprodukts der Bodennutzungserhebung bis 1986 und der Agrarberichterstattung ab 1975, übernommen aus der Landwirtschaftszählung 1971.

Stand: Oktober 1992

- c) Einstufungen der Kreise in fünf Leistungsklassen der Betriebszweige,
- d) Funktionen für die festen Spezial- und Gemeinkosten,
- e) sonstige Erträge je ha LF und je ha WF.

Bei der Klassifizierung werden die bei der Bodennutzungshaupterhebung und der Viehzählung in physischen Größen (Flächen in Hektar, Anzahl Tiere) gewonnenen einzelbetrieblichen Angaben über die pflanzlichen und tierischen Produktionsgrundlagen mit frucht- und viehartenspezifischen Standarddeckungsbeiträgen (StDB, Definition siehe S. 14) bewertet. Diese werden für fünf Klassen der wirtschaftlichen Ertragsfähigkeit berechnet, um die unterschiedlichen natürlichen und wirtschaftlichen Produktions-, Bezugs- und Absatzbedingungen des Betriebsstandortes berücksichtigen zu können.

Anhand der zu 14 Betriebszweigen zusammengefaßten Merkmalsgruppen werden alle 544 Landkreise und kreisfreien Städte (einschl. Stadtstaaten) des Bundesgebietes in je eine von fünf Leistungsklassen eingestuft. Übersicht 2 zeigt die in die Betriebsklassifizierung einbezogenen Merkmale der Bodennutzung und Viehhaltung sowie ihre Zuordnung zu den Betriebszweigen.

Die Ermittlung der Leistungsklassen in den Kreisen stützt sich für die Betriebszweige Sommer-, Wintergetreide, Ölfrüchte, Kartoffeln, Zuckerrüben und Milchkuhe auf die regionalen Unterschiede in der durchschnittlichen Höhe der Hektarerträge und Milchleistungen. Die Betriebszweige Rindermast, Schweine und Geflügel (Eier) werden in Anlehnung an die regional differenziert zu erzielenden Erlöspreise eingestuft, und der Gliederung der Betriebszweige Feldgemüse, Rebland, Obstanlagen und Forst liegen die durchschnittlichen regionsspezifisch ermittelten Standarddeckungsbeiträge zugrunde (siehe Übersicht 6, S. 25).

Im weiteren Rechengang der Betriebsklassifizierung werden - ausgehend von dem Kreis, in dem sich der jeweilige Sitz des Betriebes befindet - die betrieblichen Merkmalsangaben mit den merkmalspezifischen Standarddeckungsbeiträgen derjenigen Leistungsklasse bewertet, in die der Kreis bei dem betreffenden Betriebszweig eingestuft wurde (siehe Übersichten 7, S. 26 und 10, S. 28 ff.). Die Ergebnisse dieser Berechnung werden für jeden Betrieb auf vier Aggregationsstufen zu Standarddeckungsbeiträgen der Produktionszweige, -richtungen und -bereiche und schließlich zum StDB des Betriebes summiert (siehe Übersicht 2, S. 8 f.). Der Standarddeckungsbeitrag des Betriebes bildet die Bezugs- und Ausgangsgröße für die Ableitung des Betriebssystems und für die Berechnung des Standardbetriebseinkommens.

Das **Betriebssystem** kennzeichnet die wirtschaftliche Ausrichtung eines Betriebes (Definition siehe S. 14). Es wird ermittelt, indem jeder der Betriebe anhand des Verhältnisses der Standarddeckungsbeiträge, und zwar sowohl einzelner Merkmalsgruppen (Produktionsbereich, -richtung, -zweig) zueinander als auch zum gesamten StDB des Betriebes einer der Gliederungen der Betriebssystematik für die Landwirtschaft zugeordnet wird (siehe Übersicht 3, S. 12).

Das **Standardbetriebseinkommen** ist ein Maßstab für die wirtschaftliche Betriebsgröße, d.h. für die aus den vorhandenen pflanzlichen und tierischen Produktionsgrundlagen abgeleitete Einkommenskapazität des Betriebes (Definition siehe S. 14/15). Es wird errechnet, indem vom StDB des Betriebes die festen Spezial- und Gemeinkosten abgezogen werden. Diese werden mit Hilfe von Festkostenfunktionen ermittelt. Sie weisen einen mit steigender Höhe des betrieblichen Standarddeckungsbeitrags degressiven Funktionsverlauf auf und sind nach Betriebsformen differenziert (siehe Übersichten 8 und 9, S. 27).

In den festen Spezial- und Gemeinkosten sind seit 1987 auch die Ansätze für sonstige Erträge, für betriebsbezogene Beihilfen, für sonstige Aufwendungen und für die Ausgleichszulage saldierend enthalten. Die Pauschale für die sonstigen Erträge berücksichtigt u.a. Einnahmen aus Jagd- und Fischereiverpachtung, aus Arbeiten für Dritte und aus Vermietung von Maschinen und Gebäuden.

Die für die Betriebsklassifizierung verwendeten monetären Rechenwerte (Standarddeckungsbeiträge, Festkostenfunktionen, sonstige Erträge) werden unter Verwendung von Statistiken und Buchführungsunterlagen über Preise, Erträge und Leistungen sowie über durchschnittliche Erlöse und Kosten berechnet.

Dabei wird nicht auf betriebspezifische, sondern auf standardisierte statistische Basisdaten zurückgegriffen, die in repräsentativ ausgewählten Betrieben durchschnittlich ermittelt wurden.

Aus diesen Gründen kann

- sich der am konkreten Einkommensbeitrag der einzelnen Betriebszweige gemessene tatsächliche Produktionsschwerpunkt von dem statistisch abgeleiteten Betriebssystem unterscheiden,
- das tatsächlich erzielte Betriebseinkommen der einzelnen Betriebe von dem statistisch berechneten Standardbetriebseinkommen mehr oder weniger stark abweichen.

Die Einzelheiten der methodischen Grundlagen des Klassifizierungsverfahrens - einschl. der von 1971 bis 1989 eingeführten Änderungen - wurden in den dazu herausgegebenen Veröffentlichungen ausführlich begründet und dargestellt (siehe Literaturhinweise S. 13).

3.2 Hinweise zu den Berechnungsgrundlagen und zu methodischen Änderungen

Für die Beurteilung der Ergebnisse der Betriebsklassifizierung in diesem Bericht sind folgende zusätzliche Hinweise zu den Berechnungsgrundlagen und zu den methodischen Änderungen, die gegenüber der Agrarberichterstattung 1983 und 1987 eingefügt worden sind, von Bedeutung:

A. Erfaßte Merkmale

Änderungen des Merkmalsprogramms in der AB/LZ 1991 soweit sie den in diesem Bericht veröffentlichten Ergebnissen über die Betriebsklassifizierung zugrunde liegen, sind der Übersicht 2, S. 8 f. zu entnehmen.

Seit der Bodennutzungshaupterhebung 1987 wurde das Merkmal "Speiseerbsen und -bohnen" durch "Futtererbsen" (Code 085) ersetzt. Ebenfalls seit 1987 werden die Merkmale "Hartweizen (Durum)" (Code 072) und "Triticale" (Code 073) erhoben.

Der Merkmalsbereich "Stillgelegte Flächen"³⁾ ist 1989 zusammen mit dem Merkmal "Körnersonnenblumen" (Code 114) neu in den Katalog der Bodennutzungshaupterhebung aufgenommen worden.

Seit 1991 wird das bisher für die Klassifizierung herangezogene Merkmal "Spätkartoffeln" in Form von zwei Merkmalen "Mittelfrühe und späte Kartoffeln" unterteilt in "Speisekartoffeln zum Direktverzehr" (Code 094) und "Industrie-, Futter- und Pflanzkartoffeln" (Code 092) erhoben.

B. Bewertung mit Standarddeckungsbeiträgen

Änderungen in der Bewertung der Merkmale mit Standarddeckungsbeiträgen können im Vergleich zu den vorangegangenen Erhebungen der Übersicht 7, S. 26 entnommen werden.

Futtererbsen wurden ab 1987 mit dem Merkmal "Alle anderen Hülsenfrüchte" (Code 087) zusammengefaßt mit Standarddeckungsbeiträgen bewertet. Da seitdem 74 bis 90 % der Fläche auf Futtererbsen entfielen, wird bei der Berechnung der Standarddeckungsbeiträge für die Position "Alle anderen Hülsenfrüchte" ausschließlich von Futtererbsen ausgegangen.

Für die ebenfalls seit der Bodennutzungshaupterhebung 1987 erstmals erfaßten Merkmale Hartweizen und Triticale, denen bisher gemeinsam mit Sommerweizen bzw. Sommermenggetreide Standarddeckungsbeiträge zugewiesen wurden, werden seit 1991 eigene StDB berechnet.

Das bisherige Merkmal "Gründungspflanzen, Schwarzbrache" (Code 136) wurde inhaltlich geändert und neu als "Brache (einschließlich stillgelegter Flächen mit Beihilferegelung)" definiert. Es enthält seit 1989 alle stillgelegten Flächen³⁾, die nicht bereits unter anderen Merkmalen innerhalb der landwirtschaftlich genutzten Fläche (LF) einbezogen sind und wird seit 1991 unter diesen Gesichtspunkten mit StDB bewertet.

Körnersonnenblumen sind bei der Ermittlung der StDB - wie bisher - in die Position "alle anderen Handelsgewächse" einbezogen. Für die neu bezeichnete Position "Mittelfrühe und

späte Kartoffeln" hat sich die Bewertung ebenfalls nicht geändert.

Im Bereich der Viehhaltung wurde der bisher ermittelte StDB für "Jungrinder, 6 Monate bis unter 1 Jahr" untergliedert in StDB für männliche und weibliche Tiere; der bisher für "Gänse, Enten, Truthühner" gemeinsam berechnete StDB steht nun für die genannten Einzeltierarten zur Verfügung.

C. Zuordnung der Merkmale zu den Betriebszweigen

Das aufgrund der strukturellen Entwicklungen neu definierte Merkmal "Brache (stillgelegte Flächen)" (Code 136) wurde 1991 aufgrund der geänderten inhaltlichen Bedeutung dem Betriebszweig "Wintergetreide" zugeordnet; vorher gehörte es dem Betriebszweig "Sommergetreide" an. Dadurch ändert sich die regional in Abhängigkeit von der Leistungsklassenzuordnung vorzunehmende Bewertung dieser Flächen mit Standarddeckungsbeiträgen. Da das Merkmal jedoch weiterhin dem Produktionszweig "Extensivfrüchte" zugerechnet wird (siehe Übersicht 2, S. 8 f.), ist die Vergleichbarkeit zu den Klassifizierungsergebnissen der Agrarberichterstattungen von 1983 und 1987 nur geringfügig eingeschränkt.

Die Zuordnung der anderen seit 1991 neu getrennt mit StDB bewerteten Merkmale hat sich gegenüber den vorangegangenen Erhebungen nicht verändert.

D. Bezugszeiträume

Bei der Agrarberichterstattung 1991 wurden zur Betriebsklassifizierung Standarddeckungsbeiträge und Funktionen für die festen Spezial- und Gemeinkosten herangezogen, denen ein Bezugszeitraum von fünf Wirtschaftsjahren⁴⁾ zugrunde lag. Für die Agrarberichterstattungen 1983 bis 1989 wurde ein dreijähriger Bezugszeitraum verwendet und die Rechenwerte für die Agrarberichterstattungen 1975 bis 1981 sowie der LZ 1971 beruhten auf jeweils einem Wirtschaftsjahr.

Die der AB/LZ 1991 zugrunde liegenden Standarddeckungsbeiträge wurden als arithmetisches Mittel der Rechenwerte aus den fünf Wirtschaftsjahren 1986/87 bis 1990/91 berechnet (siehe Übersicht 7, S. 26); die Festkostenfunktionen wurden aus dem arithmetischen Mittel der aus Ergebnissen der Buchführungsstatistik berechneten Festkostenwerte dieser fünf Wirtschaftsjahre abgeleitet. Diese sind nach Größenklassen des Standarddeckungsbeitrages degressiv gestaffelt und auf jeweils 1 000 DM Standarddeckungsbeitrag bezogen (siehe Übersichten 8 und 9, S. 27). Bei der Agrarberichterstattung 1991 wurden - wie bereits zur AB 1985 - betriebliche Angaben des während der Erhebung laufenden Wirtschaftsjahres als letzte in den Durchschnitt der monetären Rechenwerte einbezogen, um eine frühzeitigere Aufbereitung und Veröffentlichung der Ergebnisse der Betriebsklassifizierung zu ermöglichen.

3) Flächen, für die nach nationalem oder EG-Recht eine Stilllegungsprämie gezahlt wird.

4) Wirtschaftsjahr in der Landwirtschaft: 1. Juli bis 30. Juni.

ÜBERSICHT 3: STUFENAUFBAU DER BETRIEBSSYSTEMATIK
Agrarberichterstattung 1991

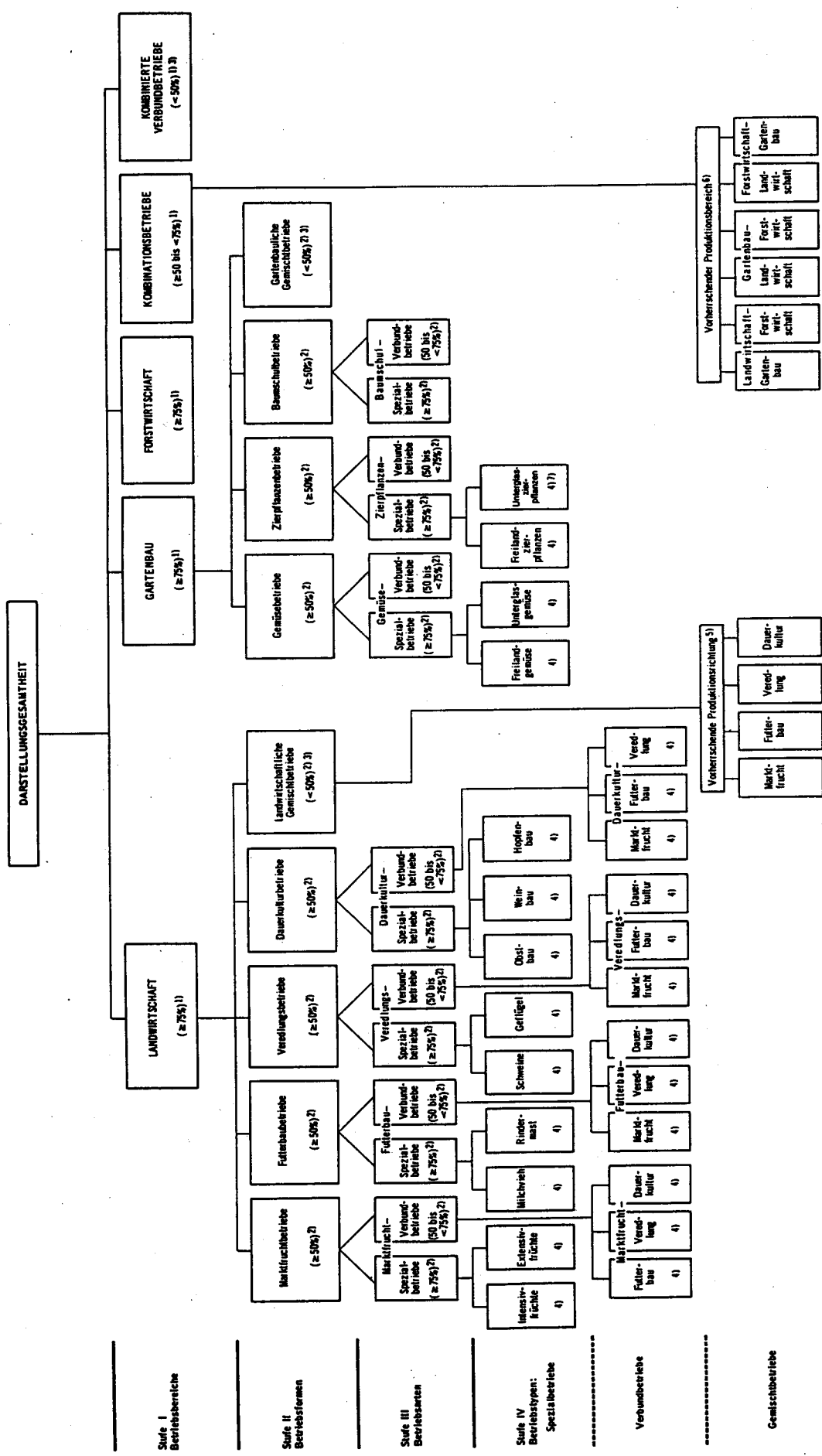

1) Basieren auf dem Anteil der Standarderzeugnisse an dem jeweiligen Produktionsbereich im Standarderzeugniswert des Betriebes. - 2) Basieren auf dem Anteil der Standarderzeugnisse an der jeweiligen Produktion im Standarderzeugniswert des Betriebes. - 3) Zusammenfassung von Betrieben, bei denen der Standarderzeugniswert an Standarderzeugnissen nicht mehr als 75% des Standarderzeugniswertes des Betriebes erreicht. - 4) Die Kennzeichnung erfolgt nach dem Produktionsbereich mit dem höchsten Anteil an Standarderzeugnissen. - 5) Die Kennzeichnung erfolgt nach dem Produktionsbereich mit dem höchsten Anteil an Standarderzeugnissen. - 6) Die Kennzeichnung erfolgt nach dem Produktionsbereich mit dem höchsten Anteil an Standarderzeugnissen. - 7) Seit der Landwirtschaftsberichterstattung 1971 zusammengefasst von Unergänzungspflanzen- und Topfpflanzenbetrieben, da die für diese Unterscheidung erforderlichen Angaben nicht mehr erfragt werden.

Zusammenfassung
≥ 50% / gleich
< 50%

E. Einstufung der Kreise

Die Einstufung der Kreise in die Leistungsklassen der Betriebszweige wurde - wie auch bisher zu den Totalerhebungen - neu vorgenommen. Der bei der AB/LZ 1991 verwendeten Kreiseinstufung liegen die Anbauflächen im Mai 1991, die Viehbestände im Dezember 1990 sowie Erträge je ha bzw. je Milchkuh, Erlöspreise und Standarddeckungsbeiträge zugrunde, die als Durchschnitt der Wirtschaftsjahre 1986/87 bis 1990/91⁵⁾ berechnet wurden.

Da für die neuen Bundesländer noch keine ausreichenden Basisdaten in der in Abschnitt 3.1 beschriebenen Form zur Verfügung standen und das derzeitige Produktionsniveau einen Bruch der langfristigen Reihen verursacht hätte, wurden für die AB/LZ 1991 ausschließlich Grunddaten aus den alten Bundesländern für die Abgrenzung der fünf Leistungsklassen je Betriebszweig herangezogen (siehe Übersicht 6, S. 25). Die Kreise der neuen Bundesländer wurden den so ermittelten Leistungsklassen bei den ertragsabhängigen Betriebszweigen auf der Grundlage einjähriger Durchschnittserträge und -milchleistungen aus dem Jahr 1991 zugeordnet. Bei den erlösabhängigen Betriebszweigen wurden alle Kreise der neuen Bundesländer der Leistungsklasse 1 zugeteilt, da für die Preise der untere Niveaubereich zunächst charakteristisch war.

Durch dieses Verfahren hat sich die durchschnittliche Verteilung der Kreise auf die Leistungsklassen der Merkmale gegenüber den vorangegangenen Agrarberichterstattungen in Richtung der Leistungsklassen 1 und 2 verlagert (siehe Übersicht 10, S. 28 ff.).

F. Feste Spezial- und Gemeinkosten

Die festen Spezial- und Gemeinkosten abzüglich nicht betriebszweiggebundener Erträge und betriebsbezogener Stützungsmaßnahmen werden betriebsform- und betriebsgrößen-spezifisch ermittelt. Sie enthalten feste oder "sprungfixe" Kosten, die einem Betriebszweig direkt zugeordnet werden können oder auf den ganzen Betrieb einwirken. Die in Übersicht 8, S. 27 dargestellten Funktionen ersetzen ab Wirtschaftsjahr 1986/1987 die bis dahin einbezogenen Festwerte in Höhe von 30 DM/ha landwirtschaftlich genutzter Fläche und 20 DM/ha Waldfläche.

Weitere Hinweise und Unterlagen zur Klassifizierung der landwirtschaftlichen Betriebe 1991 und zur Ableitung

- der Bruttoleistungen und variablen Spezialkosten für die Berechnung der Standarddeckungsbeiträge der einzelnen Frucht- und Vieharten
- sowie
- der festen Spezialkosten und Gemeinkosten

5) Bei Milcherträgen Durchschnitt der Kalenderjahre 1986 bis 1990.

können einer Veröffentlichung des Kuratoriums für Technik und Bauwesen in der Landwirtschaft (KTBL) entnommen werden.

3.3 Literaturhinweise

Deselaers, N.: Neue Betriebssystematik für die Landwirtschaft in Berichte über Landwirtschaft Bd. 49 (1971), Heft 3/4, S. 313 - 337.

Haßkamp, H.: Programm und Organisation agrarstatistischer Erhebungen nach Verkündung des Agrarstatistikgesetzes, in Wirtschaft und Statistik, Heft 12, Dezember 1989, StBA.

Haßkamp, H., Wacker, F.: Betriebssysteme und Standardbetriebseinkommen in der Land- und Forstwirtschaft - Ergebnisse der Agrarberichterstattung 1983 im Vergleich zu den Ergebnissen von 1971 und 1979, in Schriftenreihe des BML, Reihe A, Heft 337, 1987 oder in Wirtschaft und Statistik, Heft 11, November 1985, StBA.

Lübking, W.: Betriebssysteme und Standardbetriebseinkommen der landwirtschaftlichen Betriebe 1981 - Ergebnis der repräsentativ durchgeführten Agrarberichterstattung 1981, in Wirtschaft und Statistik Heft 11, November 1982, StBA.

Rais, K.: Betriebssysteme und Standardbetriebseinkommen in der Land- und Forstwirtschaft - Ergebnisse der Agrarberichterstattung 1987 im Vergleich zu den Ergebnissen von 1983, 1979 und 1971, in Wirtschaft und Statistik Heft 12, Dezember 1989, StBA.

Sauer, N., Reymann, D.: Standarddeckungsbeiträge 1991/92 und Rechenwerte für die Betriebssystematik in der Landwirtschaft, KTBL Arbeitspapier 181, Kuratorium für Technik und Bauwesen in der Landwirtschaft, Darmstadt, 1993 und andere Jahrgänge.

Statistisches Bundesamt: Fachserie 3, Reihe 2.1.4 Betriebssysteme und Standardbetriebseinkommen - Ergebnisse der Agrarberichterstattung seit 1975 (2-jährlich) und der Landwirtschaftszählung 1971 (Heft 5).

4 Verwendete Begriffe und Definitionen

Betrieb: Technisch-wirtschaftliche Einheit, die die im Abschnitt 2.2 genannte Mindestgröße an Fläche (LF, WF) bzw. an tierischen und/oder pflanzlichen Erzeugungseinheiten erreicht oder überschreitet, für Rechnung eines Inhabers (Betriebsinhaber) bewirtschaftet wird, einer einheitlichen Betriebsführung untersteht und land- und/oder forstwirtschaftliche Erzeugnisse hervorbringt.

Mehrere Betriebseinheiten in der Hand eines Inhabers werden bei der Erhebung der Angaben als ein Betrieb angesehen, wenn für die Bewirtschaftung dieser Betriebseinheiten in der Regel dieselben Produktionsmittel (insbesondere Gebäude und Maschinen) und Arbeitskräfte eingesetzt werden.

Auch Waldflächen, die mit landwirtschaftlich genutzten Flächen gemeinsam (und nicht als gesonderter Betrieb) bewirtschaftet werden, bilden zusammen mit den landwirtschaftlich genutzten Flächen eine Betriebseinheit.

Betriebsinhaber: Diejenige natürliche oder juristische Person, für deren Rechnung der Betrieb bewirtschaftet wird, ohne Rücksicht auf die jeweiligen individuell gestalteten Eigentumsverhältnisse.

Betriebe nach der Hauptproduktionsrichtung (HPR): Kennzeichnung der Betriebe nach derjenigen Erzeugnisgruppe (Landwirtschaft/Forstwirtschaft), bei der - gemessen am Verkaufswert der Erzeugnisse (einschließlich Eigenverbrauch) - das Schwergewicht der Produktion liegt. Die Kennzeichnung HPR "Landwirtschaftlicher Betrieb" oder HPR "Forstbetrieb" erfolgt anhand des Verhältnisses der LF zur WF, wobei folgende Schwellenwerte zugrunde gelegt werden:

- Landwirtschaftlicher Betrieb: Die LF ist gleich oder größer als 10 % der WF,
- Forstbetrieb: Die LF ist kleiner als 10 % der WF.

In begründeten Einzelfällen wird von dieser nur flächenbezogenen Zuordnung abgewichen und der Betrieb gezielt der anderen HPR zugeordnet (z.B. Betriebe mit Waldflächen und bedeutender Viehhaltung zur HPR "Landwirtschaftlicher Betrieb").

Rechtsformen der Betriebe:

Betriebe in der Hand von natürlichen Personen

Betriebe, deren Inhaber eine Einzelperson oder eine Personengemeinschaft ist, und zwar Ehepaar, Geschwister, Erbengemeinschaft, nicht eingetragener Verein, BGB-Gesellschaft, Offene Handelsgesellschaft, Kommanditgesellschaft oder dergleichen Personengemeinschaft.

Betriebe in der Hand von juristischen Personen

Betriebe, deren Inhaber eine juristische Person ist, und zwar

- des privaten Rechts:

eingetragene Genossenschaft, eingetragener Verein, Gesellschaft mit beschränkter Haftung (GmbH), Aktiengesellschaft (AG), Stiftung des privaten Rechts (einschl. Gemeinschaftsforsten mit ideellem Besitzanteil).⁶⁾

6) 1991 einschließlich noch bestehender landwirtschaftlicher (LPG), gärtnerischer (GPG) und anderer Produktionsgenossenschaften sowie volkseigener Güter (VEG).

- des öffentlichen Rechts:

- Kirche, kirchliche Anstalt oder dergleichen Anstalt oder Stiftung des öffentlichen Rechts,
- Gebietskörperschaften: Bund, Bundesland, Bezirk, Kreis, Gemeinde, Bezirks-, Kreis- oder Gemeindeverband.

Für die neu entstandenen Betriebe und für Betriebe mit Änderungen in der Person des Betriebsinhabers wurde die Rechtsform von den Statistischen Landesämtern (StLÄ) anhand der Adreßangaben der Betriebe ermittelt.

Betriebssystem: Bezeichnung für Gliederungen der Betriebssystematik für die Landwirtschaft, denen die Betriebe in einem speziell hierfür entwickelten Klassifizierungsverfahren entsprechend dem Verhältnis des Standarddeckungsbeitrages einzelner Merkmalsgruppen (Produktionsbereich, -richtung, -zweig; siehe Übersicht 2, S. 8 f.) zueinander bzw. zum Standarddeckungsbeitrag des Betriebes zugeordnet werden. Das Betriebssystem kennzeichnet die wirtschaftliche Ausrichtung eines Betriebes, d.h. seinen Produktionsschwerpunkt und damit auch seinen Spezialisierungsgrad. Der Begriff Betriebssystem wird als allgemeiner Begriff für die in der Betriebssystematik im einzelnen definierten Betriebsbereiche, -formen, -arten und -typen oder gegebenenfalls auch für genauer bezeichnete Zusammenfassungen hiervon verwendet. Das vollständige Gliederungsschema der Betriebssystematik ist in Übersicht 3, S. 12 dargestellt. Methodische Hinweise enthält Abschnitt 3.

Standarddeckungsbeitrag (StDB): Der Standarddeckungsbeitrag je Flächeneinheit einer Fruchtart oder je Tiereinheit einer Viehmart ist eine sich aus erzeugter Menge mal zugehörigem Preis ergebende geldliche Bruttoleistung abzüglich der zurechenbaren variablen Spezialkosten. Dabei wird nicht mit betriebsspezifischen, sondern mit standardisierten Erträgen, Preisen und Kosten gerechnet. Die Bruttoleistungen und die zurechenbaren variablen Spezialkosten werden aus Statistiken und Buchführungsunterlagen über Preise, Erträge und Leistungen sowie durchschnittliche Erlöse und Kosten ermittelt. Die so ermittelten Standarddeckungsbeiträge je Flächen- bzw. Tiereinheit werden mit den betrieblichen Angaben über Art und Umfang der Bodennutzung und Tierhaltung multipliziert. Um die Struktur des Standarddeckungsbeitrages des Betriebes für die Bestimmung des Betriebssystems ermitteln zu können, werden diese Ergebnisse - auf vier Aggregationsstufen - zu Standarddeckungsbeiträgen der Produktionszweige, -richtungen und -bereiche sowie schließlich zum StDB des Betriebes summiert. Regionale Ertragsunterschiede (Kreisebene) werden berücksichtigt, indem die Standarddeckungsbeiträge für fünf Leistungsklassen der wirtschaftlichen Ertragsfähigkeit errechnet werden.

Standardbetriebseinkommen (StBE): Das Standardbetriebseinkommen ist ein unter Verwendung statistischer Quellen berechnetes Einkommen zur Kennzeichnung der wirtschaftlichen Größe der Betriebe.

Auf der Grundlage der für die einzelnen Produktionszweige (Frucht- und Vieharten) eines Betriebes ermittelten Standarddeckungsbeiträge wird der StDB des Betriebes berechnet. Differenziert nach dem Betriebssystem und der Höhe des StDB des Betriebes werden die den einzelnen Frucht- und Vieharten nicht zurechenbaren festen Spezial- und Gemeinkosten abgezogen. Dabei sind sonstige Erträge (z.B. aus Jagd- und Fischereiverpachtung, Einnahmen aus Vermietung von Maschinen und Geräten, Arbeiten für Dritte), Ausgleichszahlungen, betriebsbezogene Beihilfen sowie sonstige Aufwendungen per Saldo einbezogen.

Das so berechnete Standardbetriebseinkommen entspricht - vom Konzept her - auf der betrieblichen Ebene etwa dem Betriebseinkommen in der Buchführungsstatistik und auf sektoraler Ebene etwa der im Rahmen der Volkswirtschaftlichen Gesamtrechnung berechneten Nettowertschöpfung zu Faktor-kosten.

Die vom Betriebsinhaber zu zahlenden Löhne, Pachten und Schuldzinsen sind somit noch im StBE enthalten, seine Einnahmen aus Lohnarbeiten und Verpachtungen sind nur teilweise und pauschal in Form der "sonstigen Erträge" berücksichtigt und die von ihm eingenommenen Zinsen sind nicht einbezogen.

Da die Berechnung von durchschnittlichen Angaben über Erlöse und Kosten ausgeht, kann das tatsächlich erzielte Betriebseinkommen der einzelnen Betriebe von dem statistisch berechneten Standardbetriebseinkommen mehr oder weniger stark abweichen.

Flächen- und Viehkategorien:

Landwirtschaftlich genutzte Fläche (LF)

Die LF umfaßt alle landwirtschaftlich oder gärtnerisch genutzten Flächen, einschließlich der im Rahmen der Stilllegungsprogramme stillgelegten Flächen. Zur LF rechnen im einzelnen folgende Kulturarten:

- Ackerland einschließlich gärtnerischer Kulturen, Erdbeeren und Unterglasanlagen,
- Dauergrünland,
- Haus- und Nutzgärten,
- Obstanlagen (ohne Erdbeeren),
- Baumschulflächen (ohne forstliche Pflanzgärten für den Eigenbedarf),
- Rebland,
- Korbweidenanlagen, Pappelanlagen und Weihnachtsbaumkulturen außerhalb des Waldes.

Weitergehende Ausführungen zu der Abgrenzung vorstehender Flächenkategorien finden sich in der Fachserie 3, Reihe 2.1.2 "Bodennutzung der Betriebe 1991".

Ackerland

Flächen der landwirtschaftlichen Feldfrüchte einschließlich Hopfen, Grasanbau (zum Abmähen oder Abweiden) sowie Gemüse, Erdbeeren, Blumen und sonstige Gartengewächse im feldmäßigen Anbau und im Erwerbsgartenbau, auch unter Glas. Ebenso Ackerflächen mit Obstbäumen, bei denen das Obst nur die Nebennutzung, Ackerfrüchte aber die Hauptnutzung darstellen, sowie Brache und stillgelegte Ackerflächen.

Nicht zum Ackerland rechnen die Ackerflächen, die aus sozialen, wirtschaftlichen oder anderen Gründen brachliegen sowie die Ackerflächen mit Obstbäumen, bei denen das Obst die Hauptnutzung darstellt (siehe Obstanlagen).

Dauergrünland

Grünlandflächen (Wiesen, Mähweiden, Weiden, Hutungen, Almen, Streuwiesen), die zur Futter- oder Streugewinnung oder zum Abweiden - ohne Unterbrechung durch andere Kulturen - bestimmt sind. Auch Grünlandflächen mit Obstbäumen als Nebennutzung und Gras- oder Heugewinnung als Hauptnutzung.

Nicht zum Dauergrünland rechnen die Wiesen und Weiden mit Obstbäumen, bei denen das Obst die Hauptnutzung darstellt, sowie der Grasanbau auf dem Ackerland und die Dauergrünlandflächen, die aus sozialen, wirtschaftlichen oder anderen Gründen nicht mehr genutzt werden.

Waldfläche

Holzbodenfläche und forstliche Pflanzgärten für den Eigenbedarf. Zur Holzbodenfläche gehören auch Wege unter 5 m Breite, Blößen (Kahlflächen, die wieder aufgeforstet werden), gering bestockte (Nichtwirtschaftswald) und unbestockte Flächen (z.B. Holzlagerplätze), deren Größe den Zuwachs nicht wesentlich mindert.

Nicht zur Waldfläche rechnen alle innerhalb des Waldes gelegenen, dauernd als Acker oder Wiese usw. genutzte Flächen, ferner flächenmäßig ausgeschiedene Wege, Wasserläufe, Teiche, Öd- und Unlandflächen sowie bebaute Flächen und dazugehörige Hofräume und Gärten (z.B. Forstdienstgehöfte), ferner die Flächen der Weihnachtsbaumkulturen außerhalb des Waldes sowie der Korbweiden- und Pappelanlagen.

Milchkühe

Hierzu gehören alle Kühe, die zur Milchgewinnung gehalten werden, ohne Ammen- und Mutterkühe und ohne Schlacht- und Mastkühe.

Ammen- und Mutterkühe

Kühe, die das ganze Jahr nicht gemolken werden und deren Milch nur von Kälbern verbraucht wird.

Schweine ohne Ferkel

Hierzu gehören alle Schweine ohne Ferkel.

Legehennen

Hierzu zählen alle Hennen, die zur Produktion von Eiern gehalten werden und 1/2 Jahr alt oder älter sind.

5 Erläuterungen zu den Tabellen

5.1 Allgemeines

Die Tabellen 1 [101] und 2 [102] dieses Berichtes entsprechen im Aufbau und in der Numerierung denen der AB 1987 sowie vorangegangener Totalerhebungen seit 1971. Den laufenden Nummern der Tabellen sind die bundeseinheitlichen Nummern des Tabellenprogramms der AB (bzw. der LZ 1971) in eckigen Klammern nachgestellt.

Aufgrund der in der Agrarberichterstattung 1975 vorgenommenen Änderungen im Klassifizierungsverfahren (siehe hierzu Abschnitt 3 und die dort angegebenen Literaturhinweise) sind alle in die Agrarberichterstattung 1991 einbezogenen Betriebe klassifizierbar. Aufgrund dieser methodischen Änderung und neuer programm- bzw. drucktechnischer Möglichkeiten konnte in den Tabellen des vorliegenden Berichts seit 1987 der Nachweis über nichtklassifizierbare Betriebe entfallen, für den letztmalig zur LZ 1971 Ergebnisse anfielen.

In der Größenklasse der Betriebe unter 1 ha landwirtschaftlich genutzter Fläche sind

- landwirtschaftliche Betriebe, die über die Mindestgröße an Erzeugungseinheiten verfügten (s. Abschn. 2.2) und
- Forstbetriebe mit mindestens 1 ha Waldfläche, aber mit weniger als 1 ha oder ohne landwirtschaftlich genutzte Fläche enthalten.

Die Nachweisungen über die Zahl der Betriebe und über die Flächenkategorien beziehen sich auf M a i 1991. Die Nachweisungen über die Viehkategorien beziehen sich auf D e z e m b e r 1990. Das für die Betriebe anhand der vorstehenden naturalen Angaben und anhand der - aus Unterlagen der Buchführungsstatistik abgeleiteten - Fünfjahresdurchschnitte der Standarddeckungsbeiträge und Festkostenansätze ermittelte Betriebssystem sowie die Nachweisungen über die Höhe des Standardbetriebseinkommens, die auch als Gliederungskriterien für die beiden Tabellen verwendet werden, beziehen sich auf den Zeitraum des W i r t s c h a f t s j a h r e s 1990/91. Für 1991 wurde (siehe Abschnitt 3) als Bezugszeitraum für die Ergebnisse der Betriebsklassifizierung das laufende Wirtschaftsjahr, bezogen auf den Erhebungszeitpunkt der Basiserhebungen zur Agrarberichterstattung, festgelegt.

5.2 Anmerkungen zu den einzelnen Tabellen

Zu Tabelle 1 [101]:

In Tabelle 1 [101] wird für den Darstellungsbereich des totalen Erhebungsteils der Agrarberichterstattung die Anzahl Betriebe, die von diesen Betrieben bewirtschaftete LF sowie deren durchschnittliches Standardbetriebseinkommen, gegliedert nach Betriebsbereichen und -typen sowie nach 10 Größenklassen der LF und nach 16 Größenklassen des Standardbetriebseinkommens, angegeben.

Aus Platzgründen werden die Ergebnisse nur für die Betriebsbereiche (Spalten 3, 29, 39, 40 und 47) und für die Betriebsarten veröffentlicht, während sie für Betriebsformen und -arten für die Merkmale "Anzahl der Betriebe" und "ha LF" durch Zusammenfassen und für das Merkmal "Standardbetriebseinkommen in DM je Betrieb" durch Umrechnen und Zusammenfassen der für die Betriebsarten nachgewiesenen Ergebnisse gebildet werden können.

Bei der Beurteilung der Ergebnisse ist zu beachten, daß der Betriebsbereich Forstwirtschaft bei der Erwirtschaftung des Betriebseinkommens weitgehend von der Größe und Zusammensetzung der LF unabhängig ist. Daher wird bei der Ergebnisdarstellung in der Gliederung nach Größenklassen der LF für den Betriebsbereich Forstwirtschaft ebenso wie für die vielfach flächenunabhängig produzierenden Veredlungsbetriebe insbesondere in den unteren Betriebsgrößenklassen ein durchschnittliches Standardbetriebseinkommen je Betrieb nachgewiesen, das in der Regel im Vergleich zu den entsprechenden Ergebnissen des Betriebsbereichs Landwirtschaft, gemessen an der Flächengröße, überhöht erscheint.

Der Gartenbau wird als eigener Betriebsbereich nachgewiesen. Da zur Erhebung der Produktionsgrundlagen und zur Bewertung der Leistungen der einzelnen Betriebe dieses Bereichs noch relativ grobe Maßstäbe verwendet werden mußten, sind die Ergebnisse über das Betriebssystem und das Standardbetriebseinkommen dieser Betriebe mit größeren Vorbehalten zu verwenden. Das gleiche gilt für die entsprechenden Ergebnisse über die Weinbaubetriebe.

Zu Tabelle 2 [201]:

In Tabelle 2 [201] werden die landwirtschaftlichen Betriebe (in der Abgrenzung nach der HPR), deren Inhaber natürliche Personen sind, in der Kreuzgliederung nach 16 Größenklassen der LF und 30 Größenklassen des Standardbetriebseinkommens nachgewiesen. Neben der Anzahl der Betriebe werden in dieser Gliederung die Ergebnisse für sieben Merkmale (LF, Ackerland, Dauergrünland, Wald, Milchkühe, Schweine ohne Ferkel, Legehennen) dargestellt.

Die Ergebnisse für die landwirtschaftlichen Betriebe (in der Abgrenzung nach der HPR), deren Inhaber juristische Personen sind, und für die Forstbetriebe (in der Abgrenzung nach der HPR) - getrennt für Betriebe, deren Inhaber natürliche Personen sind, und solche, deren Inhaber juristische Personen sind - werden ohne Größenklassengliederung nur als Gesamtergebnis nachgewiesen.

Die Ergebnisse in der Tabelle 2 [201] können für die gesondert nachgewiesenen Gartenbau- und Weinbaubetriebe (in der Abgrenzung nach der Betriebssystematik) kleiner sein als die entsprechenden Ergebnisse in Tabelle 1 [101] (Spalten 20 und 29), weil sich der Nachweis in Tabelle 2 [201] nur auf Gartenbau- und Weinbaubetriebe innerhalb der Gruppe der landwirtschaftlichen Betriebe (in der Abgrenzung nach der HPR) erstreckt. Demgegenüber werden in Tabelle 1 [101] die Gartenbau- und Weinbaubetriebe für den gesamten Darstellungsbereich des totalen Zählungsteils der Agrarberichterstattung 1991 - also einschließlich der Forstbetriebe (in der Abgrenzung nach der HPR) - nachgewiesen.

6 Vergleichsmöglichkeiten

6.1 Vergleich mit Ergebnissen früherer landwirtschaftlicher Betriebserhebungen

Für das frühere Bundesgebiet bestehen Vergleichsmöglichkeiten mit entsprechenden Ergebnissen der als Totalerhebungen durchgeführten Agrarberichterstattungen 1975, 1977, 1979, 1983 und 1987 sowie mit denen der Landwirtschaftszählung 1971.

Aufgrund der bei den Agrarberichterstattungen 1983 und 1991 vorgenommenen Änderungen im Klassifizierungsverfahren, sind die Ergebnisse der Agrarberichterstattungen 1983 und 1987 sowie weitestgehend 1991 voll miteinander vergleichbar.

Die Veränderungen in der Agrarberichterstattung 1991, die in Abschnitt 3.2 näher beschrieben sind, betreffen

- die erfaßten Merkmale,
 - die Bewertung der Merkmale mit Standarddeckungsbeiträgen
 - die Zuordnung der Merkmale zu den Betriebszweigen
- und
- die Bezugszeiträume.

Mit den Ergebnissen der vorangegangenen totalen Agrarberichterstattungen (vor 1983) ist ein Vergleich nur mit gewissen Einschränkungen möglich.

Da bereits bei der Agrarberichterstattung 1975 Änderungen im Klassifizierungsverfahren vorgenommen worden sind, ist ein Vergleich mit den Ergebnissen der Landwirtschaftszählung 1971

- hinsichtlich der Aufteilung der Betriebe auf die Betriebssysteme, insbesondere auf die Rindermastbetriebe und
- hinsichtlich der Höhe des StBE bzw. der Verteilung der Betriebe auf die Größenklassen des Standardbetriebseinkommens

weiteren Einschränkungen unterworfen.⁷⁾

Eine Gegenüberstellung der Ergebnisse des totalen Erhebungsteils der Agrarberichterstattung 1991 mit den Ergebnissen des totalen Zählungsteils der Agrarberichterstattung 1987 für das frühere Bundesgebiet ist in der Vergleichstabelle im Anhang dieses Berichts enthalten. In der Vergleichstabelle 1.1 werden die Anzahl der Betriebe, die LF in ha und das durchschnittliche StBE in DM je Betrieb nach Betriebsbereichen, -formen und -arten sowie nach 10 Betriebsgrößenklassen der LF wiedergegeben. In der Vergleichstabelle 1.2 werden die Anzahl der Betriebe und die LF in ha nach Betriebsbereichen, -formen und -arten sowie nach 16 Größenklassen des StBE dargestellt.

In der Vergleichstabelle 2 werden für die landwirtschaftlichen Betriebe (in der Abgrenzung nach der HPR), deren Inhaber natürliche Personen sind, die Ergebnisse (Zahl der Betriebe, Flächengröße der LF, des Ackerlandes, des Dauergrünlandes und des Waldes, die Anzahl der Milchkühe, der Schweine - ohne Ferkel - sowie der Legehennen) nach 17 Größenklassen des Standardbetriebseinkommens und nach 10 Größenklassen der LF einander gegenübergestellt.

Ein Vergleich mit den Ergebnissen der Betriebsklassifizierung der repräsentativ durchgeführten Agrarberichterstattungen 1981, 1985 und 1989 ist bei Berücksichtigung der zwischenzeitlich vorgenommenen methodischen Änderungen nur für die sich entsprechenden Darstellungsbereiche möglich.

6.2 Vergleich mit der Systematik der Wirtschaftszweige

Die Betriebssystematik für die Landwirtschaft wurde mit ihren Gliederungsprinzipien und Betriebsgruppierungen (Betriebsystemen) in die Abteilung 0 "Land- und Forstwirtschaft, Fischerei" der Systematik der Wirtschaftszweige, Ausgabe 1979, übernommen⁸⁾.

7) Weitere Einzelheiten zur Vergleichbarkeit der Ergebnisse siehe Berichte der Fachserie 3, Reihe 2.1.4 "Betriebsysteme und Betriebseinkommen 1977", S. 14 und "Betriebsysteme und Betriebseinkommen 1975", S. 16.

8) Statistisches Bundesamt: "Systematik der Wirtschaftszweige mit Erläuterungen, Ausgabe 1979", Stuttgart und Mainz 1980.

Dies ermöglicht es, für die Wirtschaftsabteilung 0 - soweit diese durch den Darstellungsbereich der Agrarberichterstattung abgedeckt ist - in vierjährigen Zeitabständen fachlich tiefer gegliederte Ergebnisse zu gewinnen und nach den Gruppierungen der Systematik der Wirtschaftszweige darzustellen.

Für Kleinbetriebe unterhalb der Erfassungsgrenze der Agrarberichterstattung und für bestimmte Gliederungen der Systematik der Wirtschaftszweige (Dienstleistungen auf der landwirtschaftlichen bzw. forstwirtschaftlichen Erzeugerstufe; gewerbliche Gärtnerei, gewerbliche Tierhaltung, -zucht und -pflege) können Ergebnisse weiterhin nur aus den Arbeitsstättenzählungen zur Verfügung gestellt werden. Jedoch werden Arbeitsstätten im Bereich der Land- und Forstwirtschaft sowie Binnenfischerei dort nur erfaßt, sofern sie bei der Besteuerung (Gewerbe-, Umsatz- und Einkommensteuer) als Gewerbebetrieb gelten. Dazu gehören zum Beispiel Betriebe der gewerblichen Gärtnerei (Landschafts- und Friedhofsgärtnerei), Betriebe der landwirtschaftlichen und der gewerblichen Tierhaltung (Schweinemästereien, Geflügel-farmen, Hundezüchtereien u.dgl.) sowie Dienstleistungsbetriebe für die Land- und Forstwirtschaft (Mähdrusch, Schädlingsbekämpfung, Schafschur u. dgl.).

In der Vergleichstabelle 3 des Anhangs dieses Berichtes sind die Ergebnisse der Agrarberichterstattung 1991 für die Merkmale "Betriebe", "LF" und "Standardbetriebseinkommen" in der Gliederung nach der Wirtschaftszweigsystematik dargestellt und durch Gegenüberstellung und Zusammenfassung aus den Ergebnissen der Betriebssystematik abgeleitet worden; in dieser Darstellung werden Ergebnisse für Deutschland und als Darunter-Nachweis für das frühere Bundesgebiet wiedergegeben.

7 EG-Strukturserhebung 1991

Die Bundesrepublik Deutschland liefert an EUROSTAT (Statistisches Amt der EG) im Rahmen der EG-Strukturserhebung 1991 Ergebnisse über die Betriebsklassifizierung. Die EG-Strukturserhebung ist in die AB 1991 integriert. Das Erhebungsprogramm von EUROSTAT stimmt im wesentlichen mit dem der AB überein. Die Definitionen und Erhebungsbereiche sind aufeinander abgestimmt. Ergebnisse über die Betriebsklassifizierung werden EUROSTAT für die Erhebung 1991 in Form von Totalergebnissen übergeben.

In der EG-Strukturserhebung wird ebenfalls eine Klassifizierung der Betriebe nach der "betriebswirtschaftlichen Ausrichtung" und nach der "wirtschaftlichen Betriebsgröße" vorgenommen. Dabei findet das **Gemeinschaftliche Klassifizie-**

rungssystem der landwirtschaftlichen Betriebe⁹⁾ Anwendung. Dieser Klassifizierung werden nach Gemeinschaftsregelungen berechnete Standarddeckungsbeiträge zugrunde gelegt. Für die EG-Strukturserhebung 1991 wurden die Standarddeckungsbeiträge "1986" (Durchschnitt der StDB der Wirtschaftsjahre 1985/86 bis 1987/88) zugrundegelegt.¹⁰⁾

Im gemeinschaftlichen Klassifizierungssystem der landwirtschaftlichen Betriebe wurden 1985 - jedoch unter Wahrung seiner Grundzüge - einige methodische Änderungen gegenüber den EG-Strukturserhebungen 1975 bis 1983 vorgenommen, die in dieser Reihe 2.1.4 für die AB 1989 beschrieben wurden.

Vergleiche zwischen den Klassifizierungsergebnissen der EG-Strukturserhebung und der Agrarberichterstattung können nicht durchgeführt werden. Die methodischen Unterschiede in den Klassifizierungsverfahren nach der nationalen Betriebs-systematik für die Landwirtschaft und nach dem gemeinschaftlichen Klassifizierungssystem sind in Übersicht 4, S. 19 ff. aufgeführt.

Eine Gegenüberstellung des Programms der in die Klassifizierung einbezogenen Merkmale der Agrarberichterstattung 1991 sowie der EG-Strukturserhebung 1991 ist in der Übersicht 7, S. 26 wiedergegeben.

Die Übermittlung, Auswertung und Veröffentlichung der Daten erfolgt auf EG-Ebene mit Hilfe des EUROFARM-Systems. Hierbei handelt es sich um ein Netz von Datenbanken, das die Auswertung der Gemeinschaftserhebungen über die Struktur der landwirtschaftlichen Betriebe für die Zwecke der einzelstaatlichen und der gemeinsamen Agrarpolitik erlaubt.

8 Hinweise zur Veröffentlichung der Ergebnisse

8.1 Aufbereitung

Die hier veröffentlichten Ergebnisse im Darstellungsbereich des totalen Erhebungsteils der AB 1991 wurden für Deutschland, die Länder, Regierungsbezirke, Kreise und Gemeinden aufbereitet.

9) Entscheidung der Kommission 85/377/EWG vom 7. Juni 1985, Amtsblatt der EG Nr. L 220 vom 17. August 1985, S. 1-32.

10) Mitteilung der Kommission 91/C268/01 vom 14. Oktober 1991 über: Standarddeckungsbeiträge (SDB) für die verschiedenen landwirtschaftlichen Produktionszweige und gemäß Entscheidung 85/377/EWG der Kommission vom 7. Juni 1985 zur Errichtung eines gemeinschaftlichen Klassifizierungssystems der landwirtschaftlichen Betriebe festgelegte Koeffizienten, Amtsblatt der EG Nr. C 268 vom 14. Oktober 1991 S. 1-145.

**Übersicht 4: Unterschiede in den Klassifizierungsverfahren der Agrarberichterstattung 1991
und der EG-Strukturerhebung 1991 *)**

Sachverhalt	Agrarberichterstattung (AB) - Betriebssystematik für die Landwirtschaft -	EG-Strukturerhebung - Gemeinschaftliches Klas- sifizierungssystem -
1 In das Klassifizierungsverfahren einbezogene Merkmale	Bodennutzungs- und Viehmerkmale in der Abgrenzung nach der Bodennutzungshaupterhebung 1991 und der Viehzählung im Dezember 1990 (siehe Übersichten 2 und 7).	Bodennutzungs- und Viehmerkmale in der Abgrenzung nach der EG-Strukturerhebung (siehe Übersicht 5). Die Waldfläche ist nicht in das Klassifizierungsverfahren einbezogen und wird nicht bewertet. Bestandteil des Merkmalsprogramms sind auch solche Zweige der Bodennutzung und Viehhaltung, die in der Bundesrepublik Deutschland keine oder nur eine geringe wirtschaftliche Bedeutung besitzen und demzufolge nicht erhoben werden 1).
2 Standarddeckungsbeiträge	"StDB"	"SDB"
2.1 Bezugszeitraum für die Standarddeckungsbeiträge	Durchschnitt 1986/87 bis 1990/91	Durchschnitt der Wirtschaftsjahre 1985/86 bis 1987/88 (SDB "86")
2.2 Aktualisierung	Aktualisierung der StDB (und auch der anderen monetären Rechenwerte zur Betriebsklassifizierung) zu jeder Agrarberichterstattung durch Neuberechnung unter Verwendung von Statistiken und Buchführungsunterlagen (siehe 2.3).	Mindestens einmal im Ablauf von 10 Jahren Neuberechnung der SDB unter Verwendung von Statistiken und Buchführungsunterlagen. Aktualisierung der SDB zu jeder EG-Strukturerhebung - entweder durch Neuberechnung auf der Grundlage statistischer Unterlagen (dieses Aktualisierungsverfahren wird in der Bundesrepublik Deutschland praktiziert) - oder durch pauschale Anpassung nach einer auf Gemeinschaftsebene festgelegten Berechnungsmethode.
2.3 Ableitung der Standarddeckungsbeiträge	<p>a) Datengrundlage: Statistiken und Buchführungsunterlagen (insbesondere Ergebnisse der Testbetriebsbuchführung) über Preise, Erträge und Leistungen sowie durchschnittliche Erlöse und Kosten</p> <p>b) Der StDB je Flächen- und Tiereinheit entspricht der geldlichen Markt- und Binnenleistung incl. produktbezogener Beihilfen abzüglich der variablen Spezialkosten (einschl. MWSt.).</p> <p>c) Bei der Berechnung der in 5 (bzw. bei Forst 3) Leistungsklassen differenzierten variablen Spezialkosten (siehe Pkt. 2.4) werden folgende Kostenpositionen berücksichtigt:</p> <p><u>Bodenproduktion</u></p> <ul style="list-style-type: none"> - Saat- und Pflanzgut - Handelsdünger - Pflanzenschutzmittel - Maschinenkosten (Betriebsstoffe, Unterhaltung) und anteilige Fremdmaschinenkosten (Lohnmaschinen) - sonstige variable Spezialkosten (Trocknung einschl. Lohn-trocknung; produktspezifische Absatz- und Werbungskosten, Versicherungen und Hilfsstoffe) <p><u>Tierproduktion</u></p> <ul style="list-style-type: none"> - Bestandsergänzung - Futtermittel (Kraft- und Grundfutter) - Tierarzt, Besamung, Deckgeld - Maschinenkosten (einschl. Unterhaltung baulicher Anlagen soweit nicht im Rahmen der Festkosten berücksichtigt, Heizmaterial, Strom) - sonstige variable Kosten (Wassergeld, Tierversicherung, Verbandsbeiträge, Hilfsstoffe) 	<p>a) Datengrundlage in der Bundesrepublik Deutschland wie beim nationalen Klassifizierungsverfahren</p> <p>b) Der SDB je Flächen- und Tiereinheit entspricht der geldlichen Bruttoleistung abzüglich der variablen Einzelkosten (ohne MWSt.)</p> <p>c) Bei der Berechnung der regional differenzierten (siehe Pkt. 2.4) variablen Einzelkosten werden folgende Kostenpositionen berücksichtigt:</p> <p>Berücksichtigung der Art nach gleichen Kostenpositionen wie beim nationalen Klassifizierungsverfahren <u>außer</u></p> <ul style="list-style-type: none"> - Maschinenkosten für Treibstoffe, Schmierstoffe, Unterhaltung und Reparaturen. - Unterhaltung von baulichen Anlagen - Kosten für Arbeiten durch Dritte 2)

Fußnoten siehe S. 21

Sachverhalt	Agrarberichterstattung (AB) - Betriebssystematik für die Landwirtschaft -	EG-Strukturerhebung - Gemeinschaftliches Klas- sifizierungssystem -
<p>2.4 Berücksichtigung regionaler Unterschiede</p>	<p>a) Für die einzelnen Bodennutzungs- und Viehmerkmale wird eine Einstufung der Kreise in 5 (bzw. bei Forst 3) Leistungsklassen anhand fünfjähriger durchschnittlicher Basisdaten (Milcherträge je Kuh, Ernteerträge je ha, Standarddeckungsbeiträge) vorgenommen. Die Basisdaten für die Erzeugerpreise beziehen sich auf die Jahre 1990/91.</p> <p>Die Kreiseinstufung zur AB 1991 wurde anhand fünfjähriger durchschnittlicher Basisdaten durchgeführt. Grundlage: Anbaufläche aus der Bodennutzungshaupterhebung 1991 und Zahl der Milchkühe aus der Viehzählung Dez. 1990. Ernteerträge und Milchleistung 1986/87 bis 1990/91.</p> <p>b) Anhand der durchschnittlichen Milcherträge bzw. Hektarerträge sowie Erzeugerpreise je Leistungsklasse werden die StDB für die Bodennutzungs- und Viehmerkmale in der Differenzierung nach 5 bzw. 3 Leistungsklassen der wirtschaftlichen Ertragsfähigkeit berechnet 3). Diese StDB gelten bundeseinheitlich.</p> <p>c) Ausgehend von dem Kreis, in dem der Sitz des Betriebes belegen ist. Bewertung der einzelbetrieblichen Merkmalsangaben mit dem StDB derjenigen Leistungsklasse, in die der Kreis eingestuft wurde.</p>	<p>Anhand regional differenzierter Ansätze über Erträge, Erzeugerpreise und Kosten werden SDB für die Bodennutzungs- und Viehmerkmale der EG-Strukturerhebung auf der Ebene der Erhebungsbezirke 4) berechnet.</p> <p>Bewertung der einzelbetrieblichen Merkmalsangaben mit dem entsprechenden SDB des Erhebungsbezirks, in dem der Sitz des Betriebes belegen ist.</p>
<p>2.5 Berücksichtigung von futterwirtschaftlichen Ungleichgewichten in der Haltung von rauhfutterfressenden Tieren</p>	<p>Keine Berücksichtigung</p>	<p>Eine Futterzuschuß- oder -überschußsituation des Betriebes liegt vor, wenn das Verhältnis der Summe der SDB der Vieharten Pferde, Rinder, Schafe zu der Summe der SDB der Futterflächen bestimmte Grenzwerte über- bzw. unterschreitet. Im Falle einer Zuschußsituation werden Pferde, Rinder, Schafe in Abhängigkeit vom Futterzuschußbedarf mit einem jeweils niedrigeren als dem ansonsten verwendeten SDB bewertet. Im Falle einer Überschußsituation wird der überschüssige Teil der Futterfläche mit SDB bewertet.</p>
<p>3 Zuordnung und Aggregation der bewerteten Merkmale zu Merkmalsgruppen des Klassifizierungsschemas</p>	<p>Summierung der mit StDB bewerteten Merkmale über 3 Aggregationsstufen (Produktionszweige, -richtungen, -bereiche) zum StDB des Betriebes (siehe Übersicht 2)</p>	<p>Summierung der mit SDB bewerteten Merkmale über bis zu 4 Aggregationsstufen zum SDB des Betriebes (siehe Übersicht 5)</p>
<p>4 Zuordnung der Betriebe zu den Betriebssystemen bzw. betriebswirtschaftlichen Ausrichtungen</p>	<p>Zuordnung der Betriebe zu den Betriebssystemen der Betriebssystematik für die Landwirtschaft:</p>	<p>Zuordnung zu den betriebswirtschaftlichen Ausrichtungen des gemeinschaftlichen Klassifizierungssystems.</p>
<p>4.1 Verwendete Zuordnungskriterien</p>	<p>- Verhältnis des StDB einzelner Merkmalsgruppen zum StDB des Betriebes; bei der Zuordnung zu den Betriebssystemen auf der Stufe der Betriebstypen wird zusätzlich das Verhältnis der StDB bestimmter Merkmalsgruppen zueinander berücksichtigt (siehe Übersicht 3)</p>	<p>- Verhältnis des SDB einzelner Merkmalsgruppen zum SDB des Betriebes; für die Zuordnung zu einigen Ausrichtungen wird zusätzlich das Verhältnis des SDB einzelner Merkmalsgruppen zum SDB der jeweils übergeordneten Merkmalsgruppe 5) bzw. zum SDB bestimmter anderer Merkmalsgruppen berücksichtigt 6).</p>
<p>4.2 Verwendete Schwellenwerte</p>	<p>50 Prozent, 75 Prozent, jeweils \geq bzw. $<$</p>	<p>1/10, 1/4, 1/3, 2/3, jeweils $>$ bzw. \leq</p>

Fußnoten siehe S. 21

Sachverhalt	Agrarberichterstattung (AB) - Betriebssystematik für die Landwirtschaft -	EG-Strukturerhebung - Gemeinschaftliches Klas- sifizierungssystem -
5 Verfahren zur Vermeidung nicht-klassifizierbarer Betriebe	Futterflächen, Haus- und Nutzgärten, Pferde (3 Jahre und älter) und Ferkel werden nur in den Fällen mit StDB bewertet, wenn ein Betrieb außer zu diesen zu keinem der übrigen Merkmale Angaben gemacht hat.	- Haus- und Nutzgärten werden nur in den Fällen bewertet, wenn ein Betrieb außer zu diesen zu keinem der übrigen Merkmale Angaben gemacht hat. - Eine Bewertung von Ferkeln erfolgt nur, wenn ein Betrieb keine Angaben zu Mutterschweinen mit 50 kg und mehr Lebendgewicht gemacht hat.
6 Stufenaufbau des Klassifizierungsschemas	Betriebssystematik für die Landwirtschaft: 1. Stufe: 5 Betriebsbereiche (z.B. Landwirtschaft, Forstwirtschaft, Gartenbau) 2. Stufe: 9 Betriebsformen (z.B. Marktfruchtbetriebe, Futterbaubetriebe) 3. Stufe: 14 Betriebsarten (z.B. Marktfrucht-Spezialbetriebe, Marktfrucht-Verbundbetriebe) 4. Stufe: 35 Betriebstypen (z.B. Intensivfruchtbetriebe, Extensivfruchtbetriebe)	Gemeinschaftliches System zur Klassifizierung landwirtschaftlicher Betriebe nach der betriebswirtschaftlichen Ausrichtung (BWA): 1. Stufe: 8 Allgemeine BWA (z.B. Spezialisierte Ackerbaubetriebe, Spezialisierte Gartenbaubetriebe) 2. Stufe: 17 Haupt-BWA (z.B. Spezialisierte Getreidebetriebe) 3. Stufe: 50 Einzel- BWA (z.B. Spezialisierte Gemüse-Gartenbaubetriebe) 4. Stufe: 32 Unterteilungen der Einzel-BWA (z.B. Spezialisierte Freilandgemüse-Gartenbaubetriebe, Spezialisierte Unterglasgemüse-Gartenbaubetriebe)
7 Berechnung eines Standardbetriebseinkommens (StBE)	StDB des Betriebes abzüglich der festen Spezialkosten und Gemeinkosten. Die nicht betriebszweiggebundenen Erträge sowie die betriebsbezogenen Stützungsmaßnahmen (Ausgleichszulage) wurden bei der Berechnung der festen Spezial- und Gemeinkosten berücksichtigt.	Ein Standardbetriebseinkommen wird <u>nicht</u> berechnet
8 Zur Kennzeichnung der wirtschaftlichen Größe des Betriebes verwendete monetäre Einheit	Standardbetriebseinkommen in DM	Standarddeckungsbeitrag des Betriebes in EGE (Europäische Größeneinheit). Eine EGE entspricht bei der EG-Strukturerhebung 1991 einem Standarddeckungsbeitrag in Höhe von 1 200 Europäischen Rechnungseinheiten (ECU) 7).
9 Bereinigung der wirtschaftlichen Betriebsgröße von Effekten der (Geld-)Wertveränderung	Keine Bereinigung des Standardbetriebseinkommens	Bei jeder EG-Strukturerhebung ab 1985 wird der Wert von 1 000 ECU für 1 EGE im Basiszeitraum "1980" 8) mit einem Koeffizienten multipliziert, der auf der Grundlage der Entwicklung des Wertes der Bruttowertschöpfung zu Marktpreisen berechnet wird; er soll es ermöglichen "die globale agrar- und gesamtwirtschaftliche Entwicklung der gesamten Europäischen Wirtschaftsgemeinschaft in Geldwert zu berücksichtigen". Dieser Koeffizient wurde für die Entwicklung zwischen den Bezugsräumen "1980" und "1986" 9) bei der EG-Strukturerhebung 1991 auf 1,2 festgelegt.

*) Siehe Entscheidung der Kommission 85/377/EWG vom 7. Juni 1985 zur Errichtung eines gemeinschaftlichen Klassifizierungssystems landwirtschaftlicher Betriebe (Amtsblatt der EG L 220 vom 17. August 1985), Entscheidung der Kommission 90/36/EWG vom 16. Januar 1990 zur Festsetzung des Koeffizienten der agrarwirtschaftlichen Entwicklung für die Definition der europäischen Größeneinheit im Rahmen des gemeinschaftlichen Klassifizierungssystems der landwirtschaftlichen Betriebe (Amtsblatt Nr. L 19/16 vom 24. Januar 1990), EWG-Verordnung 571/88 (Amtsblatt L 56/1 vom 2. März 1988) und EWG-Verordnung 807/89 (Amtsblatt L 86/1 vom 31. März 1989).

- 1) Z.B. Reis, Baumwolle, Champignonkulturen (Pilze), Tafeltrauben, Rosinen, Zitrusfrüchte, Ziegen, Oliven, Bienenhaltungen, Mutterkaninchen.
- 2) Dagegen sind Kosten für Arbeiten durch Dritte im Rahmen der Anpflanzung und Rodung von Dauerkulturen und im Rahmen der Trocknung als Spezialkosten abzuziehen.
- 3) Bei den Merkmalen, bei denen die für die Berechnung des StDB benötigte Datengrundlage nicht ausreichend differenziert ist, wird in allen Leistungsklassen ein einheitlicher StDB festgesetzt.
- 4) Erhebungsbezirke für die Bundesrepublik Deutschland sind Regierungsbezirke in den Ländern Baden-Württemberg, Bayern, Hessen, Niedersachsen, Nordrhein-Westfalen und Rheinland-Pfalz sowie die Länder Brandenburg, Mecklenburg-Vorpommern, Saarland, Sachsen, Sachsen-Anhalt, Schleswig-Holstein, Thüringen und die Stadtstaaten zusammen (1991 insgesamt 34).
- 5) Z.B. bei den betriebswirtschaftlichen Ausrichtungen 41 Spezialisierte Milchviehbetriebe, 721 Viehhaltungsverbundbetriebe: Veredlung und Milchvieh, das Verhältnis des SDB der Milchkühe zum SDB der Rinder für die Milcherzeugung.
- 6) Z.B. bei den betriebswirtschaftlichen Ausrichtungen 812 Milchvieh-Ackerverbundbetriebe, 813 Verbundbetriebe Ackerbau mit Weidevieh (andere als Milchvieh): das Verhältnis der SDB der Milchkühe zum SDB des Ackerbaus bzw. das Verhältnis der SDB des Ackerbaus zum SDB des Weideviehs.
- 7) Umrechnungskurs einer ECU in DM = 2,1168 DM.
- 8) Durchschnitt der Wirtschaftsjahre 1978/79, 1979/80 und 1980/81.
- 9) Durchschnitt der Wirtschaftsjahre 1985/86, 1986/87 und 1987/88.

ÜBERSICHT 5 : ZUORDNUNG VON MERKMALEN DER LANDWIRTSCHAFTSZÄHLUNG / AGRARBERICHTERSTATTUNG UND DER EG - STRUKTURERHEBUNG
ZU MERKMALSGRUPPEN DES GEMEINSCHAFTLICHEN KLASSIFIZIERUNGSSYSTEMS DER LANDWIRTSCHAFTLICHEN BETRIEBE DER EG

AGRARBERICHT- ERSTATTUNG	MERKMALSGRUPPEN DES GEMEINSCHAFTLICHEN KLASSIFIZIERUNGSSYSTEMS DER EG 1)										BETRIEB	
	EG-STRUKTURERHEBUNG 2)		1. AGGREGATIONSTUFE		2. AGGREGATIONSTUFE		3. AGGREGATIONSTUFE		4. AGGREGATIONSTUFE		KURZ- BEZ.	KURZ- BEZ.
CODE NATIONALE BETRIEBSSYSTEMATIK)	BEZEICHNUNG	CODE EG	BEZEICHNUNG	KURZ- BEZ.	BEZEICHNUNG	KURZ- BEZ.	BEZEICHNUNG	KURZ- BEZ.	BEZEICHNUNG	KURZ- BEZ.	BEZEICHNUNG	KURZ- BEZ.
1	2	3	4	5	6	7	8	9	10	11	12	13
*136	****HAUS- UND NUTZGÄRTEN	E00										
136	STILLOEGTE FLÄCHEN(BRACHE)D	I06										
070.071.080	WEICHWEIZEN UND SPELZ	D01										
072	HARTWEIZEN	D02										
074.078	ROOGEN	D03										
075.076	GERSTE	D04										
079.077.079	HAFER	D05										
083.084	KÖRNERMAIS EINSCHL. CORN-COB-MIX	D06										
085.087	HÜLSENFÜRCHTE	D09										
119	HOPFEN	D13b										
110.114. 122.123	SONSTIGE ÖLSAATEN ODER TENTIPFLANZEN UND SON- STIGE HANDELSGEWÄCHSE	D13d										
120	TABAK	D13e										
102	GEMÜSE, MELONEN, ERDBEE- REN IM FREILAND; FELDBANAU	D14a										
107.121	SÄMEREIEN UND PFLANZGUT AUF DEM ACKERLAND	D19										
092.094	KARTOFFELN	D10										
095	ZUCKERRÜBEN	D11										
*096.098	**FUTTERHACKFRÜCHTE (OHNE SAATGUT)	D12										
*129	**ACKERWIESEN U. WEIDEN	D18a										
*127.128.130.131	**SONSTIGE FUTTERPFLANZEN	D18b										
*141.144	**DAUERWIESEN UND WEIDEN, O. ERTRAGSARME WEIDEN 4)	F01										
*147	**ERTRAGSARME WEIDEN 4)5)	F02										
*05.06.02.04	EINHUFER	J01										

Fußnoten:

- 1) Erstellt in Anlehnung an die Entscheidung der Kommission 85/377/EWG vom 7. Juni 1985 zur Errichtung eines gemeinschaftlichen Klassifizierungssystems der landwirtschaftlichen Betriebe (Amtsblatt der EG Nr. L 220 vom 17. August 1985, S. 1 - 32).
- 2) Bezeichnung und Nr. des Merkmals aus Anhang der Verordnung (EWG) Nr. 571/88 des Rates vom 29. Februar 1988 zur Durchführung von Erhebungen über die Struktur der landwirtschaftlichen Betriebe für die Jahre 1988 bis 1997 (Amtsblatt der EG Nr. L 56 vom 2. März 1988, S. 1 - 9), geändert durch die Verordnung (EWG) Nr. 807/89 des Rates vom 20. März 1989 hinsichtlich der Stilllegung von Ackerland (Amtsblatt der EG Nr. L 86 vom 31. März 1989, S. 1 - 7).
- 3) Wird im Datensatz, der für das gemeinschaftliche Klassifizierungssystem benutzt wird, in das Eingabefeld übernommen, das bisher für Schwarzbrache (D21) benutzt wurde.
- 4) Einschl. stillgelegte Flächen mit Beihilferegulung.
- 5) Für Bayern werden Hutungen (Code 145) und Streuwiesen (Code 146) getrennt ausgewiesen.
- 6) Vergleiche Übersicht 2.

Erläuterungen:

- *) Diese Merkmale werden nur in den Fällen zur Betriebsklassifizierung nach der Betriebssystematik für die Landwirtschaft herangezogen und mit Standarddeckungsbeiträgen bewertet, wenn ein Betrieb außer zu diesen zu keinem der übrigen Merkmale Angaben gemacht hat.
- ***) Wenn für einen Betrieb ein Futterüberschuß gemäß Anhang I, Ziffer 5 der Entscheidung der Kommission 85/377/EWG festgestellt worden ist, werden die Flächen dieser Merkmale mit dem Anteil, der zur Futterüberschußproduktion beiträgt, zur Betriebsklassifizierung nach dem gemeinschaftlichen Klassifizierungssystem der EG herangezogen und mit Standarddeckungsbeiträgen bewertet.
- ****) Ferkel unter 20 kg Lebendgewicht (J11) werden in der Bundesrepublik Deutschland nur in den Fällen zur Betriebsklassifizierung nach dem gemeinschaftlichen Klassifizierungssystem der EG herangezogen und mit Standarddeckungsbeiträgen bewertet, wenn der Betrieb keine Angaben zu Mutterschweinen mit 50 kg und mehr Lebendgewicht (J12) gemacht hat.
- *****) Diese Merkmale werden in der Bundesrepublik Deutschland nur in den Fällen zur Betriebsklassifizierung nach dem gemeinschaftlichen Klassifizierungssystem der EG herangezogen und mit Standarddeckungsbeiträgen bewertet, wenn ein Betrieb außer zu diesen zu keinem der übrigen Merkmale Angaben gemacht hat.

8.2 Veröffentlichungen durch das Statistische Bundesamt (StBA)

Das StBA veröffentlicht die Ergebnisse für Deutschland und die Länder in bundeseinheitlicher Vorspaltengliederung. Das erfolgt zugleich in der fachlich tiefsten Gliederung. Zusätzlich werden die Ergebnisse für das frühere Bundesgebiet sowie für die neuen Länder und Berlin-Ost jeweils zu einem Teilergebnis zusammengefaßt. Aus Gründen der Geheimhaltung ergaben sich folgende Ausnahmen:

- Die Länder Berlin, Bremen und Hamburg wurden unter der Bezeichnung "Stadtstaaten" zusammengefaßt. Der Ergebnismachweis wurde ohne Vorspaltengliederung vorgenommen.
- Für jedes der neuen Länder wurden die Ergebnisse ebenfalls ohne Vorspaltengliederung und in Tabelle 2 [201] nur für landwirtschaftliche Betriebe veröffentlicht.
- Für jedes Bundesland im früheren Bundesgebiet wurde die Veröffentlichung der Ergebnisse der Tabelle 2 [201] - Grundtabelle zur sozialökonomischen Gliederung der landwirtschaftlichen Betriebe und der Forstbetriebe - aus redaktionellen Gründen ohne Vorspaltengliederung nachgewiesen.

In den Tabellen auftretende Einzelangaben wurden gelöscht. Die betreffenden Tabellenfelder sind durch einen Punkt ge-

kennzeichnet. Die gelöschten Ergebnisse sind in den Zusammenfassungen enthalten.

Weitere Ergebnisse in der Gliederung nach Betriebssystemen der AB 1991 werden innerhalb der Fachserie 3 in den Berichten 2.1.5 (Sozialökonomische Verhältnisse 1991), 2.1.7 (Außerbetriebliche Einkommen und Arbeitsverhältnisse für ausgewählte Betriebsgruppen 1991) und in der Reihe 1 (Ausgewählte Zahlen für die Agrarwirtschaft 1992) veröffentlicht.

8.3 Veröffentlichungen durch die Statistischen Landesämter (StLÄ)

Die StLÄ veröffentlichen entsprechende Ergebnisse zur Betriebsklassifizierung im Rahmen des für die AB 1991 vereinbarten Mindestveröffentlichungsprogramms. Das schließt Festlegungen der Länder über die in der Vorspaltengliederung ausgewiesenen Größenklassen der LF und einen Ergebnismachweis in tieferer regionaler Gliederung ein.

8.4 Gebietsstand

Als Gebietsstand für die Darstellung der Ergebnisse der AB 1991 wurde allgemein der 1. Januar 1991 festgelegt. In den alten Bundesländern hat sich der Gebietsstand gegenüber der Agrarberichterstattung 1989 auf Kreisebene nicht verändert.

Übersicht 6:

**Naturele und monetäre Grenzwerte für die Leistungsklassen der Betriebszweige
- verwendet in der Agrarberichterstattung 1991 (Grundlage: alte Bundesländer) -**

Lfd. Nr.	Betriebszweig	Leistungsklasse				
		1	2	3	4	5
Durchschnittliche Milchleistung 1987 bis 1991 in kg / Milchkuh						
1	Milchkühe	unter 4 181	4 181 - 4 433	4 434 - 4 988	4 989 - 5595	5 596 und mehr
Durchschnittliche Erlöspreise ohne MWSt. 1991 / 92 in DM/dt Lebendgewicht bzw. Pf/Ei ab Hof						
2	Rindermast	unter 536	536 - 551	552 - 565	566 - 577	578 und mehr
3	Schweine	unter 345	345 - 350	351 - 356	357 - 361	362 und mehr
4	Geflügel (Eier)	unter 13,6	13,6 - 15,8	15,9 - 17,2	17,3 - 18,1	18,2 und mehr
Durchschnittsertrag 1987 bis 1991 in dt / ha						
5	Sommergetreide	unter 40,9	40,9 - 43,2	43,3 - 46,2	46,3 - 48,9	49,0 und mehr
6	Wintergetreide	unter 53,0	53,0 - 58,1	58,2 - 64,3	64,4 - 68,7	68,8 und mehr
	Zuckerrüben	unter 455,1	455,1 - 488,7	488,8 - 530,9	531,0 - 566,4	566,5 und mehr
7	Zuckerrüben 1)					
	Körnermais	unter 62,2	62,2 - 68,2	68,3 - 73,3	73,4 - 78,5	78,6 und mehr
8	Kartoffeln	unter 301,3	301,3 - 345,9	346,0 - 381,3	381,4 - 403,6	403,7 und mehr
9	Ölfrüchte	unter 29,5	29,5 - 31,0	31,1 - 32,7	32,8 - 33,7	33,8 und mehr
Durchschnittliche Standarddeckungsbeiträge 1986/1987 bis 1990/1991 in DM/ha 2)						
10	Feldgemüse	unter 5 650	5 650 - 6 199	6 200 - 7 199	7 200 - 8 699	8 700 und mehr
11	Rebland	unter 13 000	13 000 - 17 499	17 500 - 20 999	21 000 - 27 999	28 000 und mehr
12	Obstanlagen	unter 4 700	4 700 - 6 149	6 150 - 7 599	7 600 - 8 999	9 000 und mehr
13	Gartenbau	-	-	-	-	-
14	Forst	unter 330	-	330 - 469	-	470 und mehr

1) Die Kreise wurden den Leistungsklassen des Betriebszweiges Zuckerrüben aufgrund der größeren Anbaufläche von Zuckerrüben oder Körnermais zugeordnet

2) Diese Werte entsprechen den Angaben für den Zeitraum 1985/1986 bis 1987/1988, da keine Neuberechnung möglich war.

**Übersicht 7: Standarddeckungsbeiträge (StDB) für den Durchschnitt der Wirtschaftsjahre
1986 / 87 bis 1990 / 91**

-Verwendet in der Agrarberichterstattung 1991-

Lfd. Nr.	Merkmale Bezeichnung der Agrarberichterstattung 1991	Code des Erhebungsbogens		Leistungsklasse				
		1a)	1b)	1	2	3	4	5
				Standarddeckungsbeitrag in DM, PF je Tier (Stallplatz) bzw. in DM je ha				
1	2	3	4	5	6	7	8	9
1	Andere Pferde 3 Jahre und älter 2)	01	05 - 06	250	250	250	250	250
2	Ponys und andere Pferde unter 3 Jahre	02	02 - 04	250	250	250	250	250
3	Kälber unter 6 Monate	03	08	286	296	306	317	324
4	Männliche Jungrinder 6 M. b. u. 1 J.	04	09	345	356	366	377	382
5	Weibliche Jungrinder 6 M. b. u. 1 J.	04	10	233	243	253	265	272
6	Männliche Rinder 1 bis unter 2 Jahre	05	11	345	356	366	377	382
7	Weibliche Rinder 1 bis unter 2 Jahre	06	12 - 13	233	243	253	265	272
8	Männliche Rinder 2 Jahre und älter	11	14	292	307	322	330	338
9	Weibliche Rinder 2 Jahre und älter	07	15 - 16	233	243	253	265	272
10	Milchkühe	08	17	1943	2116	2247	2498	2771
11	Ammen- und Mutterkühe	09	18	178	178	178	178	178
12	Schlacht- und Mastkühe	10	19	206	206	206	206	206
13	Schafe jeden Alters	13	21 - 24	73	73	73	73	73
14	Ferkel 2)	15	26	73	80	89	97	105
15	Alle anderen Schweine mit 20 kg u. m. LG	16	27 - 31	73	80	89	97	105
16	Zuchtsauen mit 50 kg u. m. LG	14	32 - 35	541	568	595	623	649
17	Legehennen 1/2 Jahr u. älter	18	37	2,29	6,01	8,9	10,86	12,65
18	Junghennen u. 1/2 J. einschl. Küken	19	38	3,41	3,41	3,41	3,41	3,41
19	Schlacht-, Masthähne u. -hühner, Hähne, Küken	20	39	2,68	2,68	2,68	2,68	2,68
20	Gänse	21	41	6,33	6,33	6,33	6,33	6,33
21	Enten	22	42	3,87	3,87	3,87	3,87	3,87
22	Truthühner	23	43	0,06	0,06	0,06	0,06	0,06
23	Winterweizen, Dinkel	24	070, 080	1007	1197	1383	1625	1838
24	Sommerweizen (o. Durum)	25	071	454	579	723	938	1088
25	Hartweizen (Durum)	25	072	590	651	722	801	929
26	Roggen	26/27	074	575	677	772	875	1009
27	Wintergerste	28	075	694	853	1007	1140	1351
28	Sommergerste	29	076	511	666	788	901	1042
29	Hafer	30	077	461	582	681	839	999
30	Wintermenggarb	31	078	540	682	796	905	1091
31	Sommernenggarb (o. Triticale)	32	079	152	331	467	538	656
32	Triticale	32	073	535	654	733	793	982
33	Körnermais einschl. Corn-Cob-Mix	33	083/084	801	980	1167	1317	1475
34	Ackerbohnen	35	086	694	955	1152	1304	1491
35	Futtererbsen, alle anderen Hülsenfrüchte	34/36	085/087	803	1003	1185	1346	1567
36	Frühkartoffeln	37	093	2576	3468	4304	4848	5481
37	Mit.-fr.u. sp. Industrie- u. Speisekartoffeln	38	092/094	3030	3620	4233	4948	5474
38	Zuckerrüben	39	095	2755	3191	3573	3985	4476
39	Runkelrüben 2)	40	096	1032	1032	1032	1032	1032
40	Kohlrüben 2)	41	097	682	682	682	682	682
41	Alle and. Hackfrüchte 2)	42	098	682	682	682	682	682
42	Gemüse, Spargel, Erdbeeren im Wechsel							
42	- mit landw. Kulturen	43	102	5677	6248	6820	8356	9894
43	- mit Gartengewächsen im Freiland	44	103	15048	16697	18349	23108	27869
44	- mit Gartengewächsen unter Glas	45	104	119251	192958	266610	278111	289617
45	Blumen und Zierpflanzen							
45	- im Freiland	46	105	26634	40956	55280	58897	62518
46	- unter Glas	47	106	208489	336582	464497	516454	568233
47	Gartenbausämereien, auch unter Glas	48	107	26634	40956	55280	58897	62518
48	Winterraps	49	110	1157	1369	1523	1687	1809
49	Sommerraps, Winter- und Sommerrüben	50	111	542	847	1020	1153	1364
50	Hopfen	51	119	8789	8789	8789	8789	8789
51	Tabak	52	120	14386	14386	14386	14386	14386
52	Rüben und Gräser zur Samengewinnung	53	121	898	898	898	898	898
53	Alle anderen Handelsgewächse	54	112-114, 122, 123	1329	1329	1329	1329	1329
54	Klee, Klee gras, Kleeluzerne 2)	55	127	500	500	500	500	500
55	Luzerne 2)	56	128	532	532	532	532	532
56	Grasbau (zum Abmähen und Abweiden) 2)	57	129	562	562	562	562	562
57	Grün- und Silomais 2)	59	130	1085	1085	1085	1085	1085
58	Alle anderen Futterpflanzen 2)	60	131	477	477	477	477	477
59	Brache (stillgelegte Flächen)	61	136	575	677	772	875	1009
60	Haus- u. Nutzgärten 2)	63	138	5677	6248	6820	8356	9894
61	Obstanlagen	64	139	4285	5798	7297	8749	10201
62	Baumschulen	65	140	35287	43505	51728	53366	55007
63	Dauerwiesen 2)	66	141	758	758	758	758	758
64	Mähweiden 2)	67	142	884	884	884	884	884
65	Dauerweiden (einschl. Almen) 2)	68	143, 144 3)	305	305	305	305	305
66	Hutungen und Streuwiesen 2)	69	145 - 147 3)	111	111	111	111	111
67	Rebland im Ertrag u. nicht im Ertrag	70/71	148	11609	15822	18579	21914	37839
68	Korbweiden und Pappelanlagen	72	149	180	180	180	180	180
69	Waldflächen, Forsten, Holzungen	77	156	257	-	392	-	532

1a) Code des Erhebungsvordrucks der Bodennutzungshaupterhebung bis 1986 bzw. der Landwirtschaftszählung 1971 und der Agrarberichterstattung 1975. 1b) Code des Erhebungsvordrucks der Bodennutzungshaupterhebung 1991 sowie der Viehzählung im Dezember 1990.
2) Diese Merkmale werden nur in den Fällen in die Betriebsklassifizierung einbezogen und mit Standarddeckungsbeiträgen bewertet, wenn der Betrieb außer zu diesen zu keinen der übrigen mit Standarddeckungsbeiträgen bewerteten Merkmale Angaben gemacht hat.
3) Almen und Streuwiesen (Code 144 - 146) werden nur in Bayern als Einzelpositionen erhoben.

Übersicht 8: Funktionen für die festen Spezialkosten und Gemeinkosten des Durchschnitts

der Wirtschaftsjahre 1986 / 1987 bis 1990 / 1991 nach Betriebssystemen

- Verwendet in der Agrarberichterstattung 1991 -

Betriebssystem		Funktion 1) für die festen Spezialkosten und Gemeinkosten von Betrieben mit einem Standarddeckungsbeitrag von ... DM			
Bezeichnung	Kurzbezeichnung	unter 100 000		100 000 und mehr	
Marktfruchtbetriebe	M	y = 1065,30	- 333,77 lg x	y = 669,59	- 135,94 lg x
Futterbaubetriebe	F	lg y = 2,9254	- 0,2048 lg x	lg y = 2,5324	- 0,0083 lg x
Veredlungsbetriebe	V	lg y = 3,0002	- 0,1799 lg x	lg y = 2,9178	- 0,1387 lg x
Dauerkulturbetriebe	D	y = 737,95	- 203,51 lg x	y = 334,05	- 1,56 lg x
Landwirtschaftliche Gemischtbetriebe	XLA	lg y = 3,0015	- 0,2078 lg x	lg y = 2,8675	- 0,1408 lg x
Gemüsebetriebe	G	y = 691,30	- 109,14 lg x	y = 486,54	- 6,76 lg x
Zierpflanzenbetriebe	Z	y = 757,57	- 103,71 lg x	y = 602,79	- 26,32 lg x
Baumschulbetriebe	B	y = 630,25	- 80,26 lg x	y = 496,97	- 13,62 lg x
Gartenbauliche Gemischtbetriebe	XGA	y = 856,84	- 147,86 lg x	y = 615,24	- 27,06 lg x
Forstbetriebe	FO	y = 507,50	- 118,50 lg x	y = 315,50	- 22,50 lg x
Kombinationsbetriebe	KO	lg y = 2,9680	- 0,2227 lg x	lg y = 2,5714	- 0,0244 lg x

1) Die Buchstaben y und x in den Funktionen bedeuten: y = feste Spezialkosten und Gemeinkosten in DM je 1000 DM Standarddeckungsbeitrag des Betriebes
x = Standarddeckungsbeitrag des Betriebes in 1000 DM

Übersicht 9: Festwerte für die festen Spezialkosten und Gemeinkosten des Durchschnitts

der Wirtschaftsjahre 1986 / 87 bis 1990 / 91 nach Betriebssystemen und

Größenklassen des Standarddeckungsbeitrages des Betriebes

Betriebs- system (Kurzbe- zeichnung)	Betriebe mit einem Standarddeckungsbeitrag von ... bis unter ... 1000 DM																
	unter 10	10 - 20	20 - 30	30 - 40	40 - 50	50 - 60	60 - 70	70 - 80	80 - 90	90 - 100	100 - 110	110 - 120	120 - 130	130 - 140	140 - 150	100 u.m.	150 u.m.
	feste Spezialkosten und Gemeinkosten in DM je 1000 DM Standarddeckungsbeitrag																
	1	2	3	4	5	6	7	8	9	10	11	12	13	14	15	16	17
M	832	673	599	550	513	484	460	439	421	405	395	389	385	380	376	366	352
F	606	484	436	407	386	371	358	348	339	331	328	328	327	327	327	327	326
V	749	615	561	528	504	487	472	460	450	441	434	429	424	419	415	411	400
D	596	499	453	424	402	384	369	356	345	335	331	331	331	331	331	331	330
XLA	718	572	514	479	455	436	421	409	399	390	383	378	373	369	366	363	351
G	615	563	539	523	511	501	493	487	481	475	473	473	472	472	472	471	470
Z	685	636	613	597	586	577	570	563	557	552	550	549	548	547	546	536	534
B	574	536	518	506	498	491	485	480	475	472	469	469	468	468	468	463	462
XGA	753	683	650	629	612	600	589	580	572	564	561	559	558	558	557	556	556
FO	425	368	342	325	312	301	293	285	279	273	270	269	268	268	267	265	262
KO	649	508	454	421	398	381	367	355	345	337	333	332	331	331	330	329	327

Übersicht 10 : Einstufung der Kreise in die Leistungsklassen der Betriebszweige*)

- Verwendet in der Agrarberichterstattung 1991 -

Schlüsselnummer 1)	Kreisfreie Städte Landkreise	Betriebszweige													
		1	2	3	4	5	6	7	8	9	10	11	12	13	14
		Milch- kühe	Rin- der- mast	Schwei- ne	Ge- flü- gel	Som- mer- ge- treide	Win- ter- ge- treide	Zuk- ker- rü- ben	Kar- tof- feln	Öl- früch- te	Feld- ge- müese	Obst- an- la- gen	Reb- land	Gar- ten- bau	Forst
Ziffer der Leistungsklasse 2)															
01 Schleswig - Holstein															
001	Flensburg, Stadt	4	2	2	3	5	5	(1)	(1)	5	2	5	(1)	4	1
002	Kiel, Stadt	4	2	2	3	5	5	1	2	5	2	5	(1)	4	1
003	Lübeck, Stadt	5	2	2	3	5	5	1	2	4	2	5	(1)	4	1
004	Neumünster, Stadt	4	2	2	3	2	(1)	2	2	2	2	5	(1)	4	1
051	Dithmarschen	3	2	2	2	5	5	2	3	4	2	5	(1)	4	1
053	Hzgt. Lauenburg	4	2	2	2	3	5	1	2	5	2	5	(1)	4	1
054	Nordfriesland	4	2	2	2	4	5	1	1	5	2	5	(1)	4	1
055	Ostholstein	5	2	2	2	5	5	1	2	5	2	5	(1)	4	1
056	Pinneberg	3	2	2	2	3	3	1	2	4	2	5	(1)	4	1
057	Plön	4	2	2	2	5	5	1	1	5	2	5	(1)	4	1
058	Rendsburg-Eckernförde	3	2	2	2	4	5	1	2	5	2	5	(1)	4	1
059	Schleswig-Flensburg	4	2	2	2	4	5	1	2	5	2	5	(1)	4	1
060	Segeberg	4	2	2	2	3	3	1	2	4	2	5	(1)	4	1
061	Steinburg	3	2	2	2	4	4	1	2	4	2	5	(1)	4	1
062	Stormarn	4	2	2	2	4	5	1	2	5	2	5	(1)	4	1
02 Hamburg															
000	Hamburg	3	2	2	3	1	4	2	2	2	2	4	(1)	4	3
03 Niedersachsen															
1 RB Braunschweig															
101	Braunschweig, Stadt	5	2	2	3	3	3	2	4	1	2	3	(1)	3	1
102	Salzgitter, Stadt	4	2	2	3	5	5	3	3	2	2	3	(1)	3	1
103	Wolfsburg, Stadt	5	2	2	3	(1)	2	1	1	3	3	4	(1)	4	1
151	Gifhorn	5	2	2	2	3	1	2	4	2	3	4	(1)	4	1
152	Göttingen	4	3	2	2	3	4	1	1	3	2	3	(1)	3	3
153	Goslar	5	2	2	2	5	5	2	1	2	2	3	(1)	3	1
154	Helmedt	4	2	2	2	4	4	1	1	1	2	3	(1)	3	1
155	Northeim	4	3	2	2	3	4	2	1	3	2	3	(1)	3	3
156	Osterode a. Harz	4	3	2	2	2	2	1	1	4	2	3	(1)	3	3
157	Peine	5	2	2	2	5	5	3	4	1	2	3	(1)	3	1
158	Wolfenbüttel	4	2	2	2	5	5	1	1	3	2	3	(1)	3	1
2 RB Hannover															
201	Hannover, Stadt	5	3	2	3	3	4	2	2	2	2	3	(1)	3	1
251	Diepholz	5	3	2	2	3	2	2	5	3	2	3	(1)	3	1
252	Harneln-Pyrmont	5	3	2	2	3	4	3	2	3	2	3	(1)	3	1
253	Hannover	5	3	2	2	3	3	3	3	1	2	3	(1)	3	1
254	Hildesheim	4	3	2	2	5	5	3	3	3	2	3	(1)	3	3
255	Holzminde	4	3	2	2	2	3	1	1	3	2	3	(1)	3	3
256	Nienburg(Weser)	5	3	2	2	3	2	2	3	2	2	3	(1)	3	1
257	Schaumburg	5	3	2	2	4	4	3	3	4	2	3	(1)	3	1
3 RB Lüneburg															
351	Celle	5	2	2	2	2	1	1	3	1	3	4	(1)	4	1
352	Cuxhaven	5	2	2	2	2	2	2	1	3	4	4	(1)	4	1
353	Harburg	5	2	2	2	2	1	1	3	1	3	4	(1)	4	1
354	Lüchow-Dannenberg	4	2	2	2	2	1	1	3	2	3	4	(1)	4	1
355	Lüneburg	5	2	2	2	3	2	1	4	1	3	4	(1)	4	1
356	Osterholz	4	2	2	2	2	1	1	1	2	4	4	(1)	4	1
357	Rotenburg (Wümme)	5	2	2	2	1	1	2	2	1	4	4	(1)	4	1
358	Sothau-Fallingb.ostel	5	2	2	2	1	1	1	2	1	3	4	(1)	4	1
359	Stade	5	2	2	2	4	4	1	4	3	4	4	(1)	4	1
360	Uelzen	5	2	2	2	4	3	2	4	2	3	4	(1)	4	1
361	Verden	5	2	2	2	1	2	2	2	2	4	4	(1)	4	1

*) Gebietsstand auf Kreisebene Januar 1991; Einstufung der Kreise nach Leistungsklassen der Betriebszweige berechnet anhand der Erträge, Erzeugerpreise und Standarddeckungsbeiträge des Durchschnitts der Wirtschaftsjahre 1988/87 bis 1990/91.

1) Schlüsselnummer für das jeweilige Bundesland siehe Zwischenüberschrift.

2) 1 = sehr gering, 2 = gering, 3 = durchschnittlich, 4 = gut, 5 = sehr gut.

(1) Kreis wurde nur aus programmtechnischen Gründen in die Leistungsklasse 1 eingestuft.

Übersicht 10 : Einstufung der Kreise in die Leistungsklassen der Betriebszweige

- Verwendet in der Agrarberichterstattung 1991 -

Schlüsselnummer 1)	Kreisfreie Städte Landkreise	Betriebszweige													
		1	2	3	4	5	6	7	8	9	10	11	12	13	14
		Milch- kühe	Rin- der- mast	Schwei- ne	Ge- flü- gel	Som- mer- ge- treide	Win- ter- ge- treide	Zuk- ker- rü- ben	Kar- tof- feln	Öl- früch- te	Feld- ge- müse	Obst- an- la- gen	Reb- land	Gar- ten- bau	Forst
Ziffer der Leistungsklasse 2)															
03 Niedersachsen															
4	RB Weser-Ems														
401	Delmenhorst, Stadt	5	2	2	2	1	1	2	4	(1)	3	4	(1)	3	1
402	Emden, Stadt	5	2	2	2	1	4	(1)	1	2	4	1	(1)	4	3
403	Oldenburg, Stadt	5	2	2	2	1	1	2	3	(1)	3	4	(1)	3	1
404	Osnabrück, Stadt	5	3	3	2	5	3	3	2	4	3	3	(1)	3	1
405	Wilhelmshaven, Stadt	5	2	2	2	(1)	3	(1)	(1)	2	3	4	(1)	3	1
451	Ammerland	5	2	2	1	3	1	1	2	1	3	4	(1)	3	1
452	Aurich	5	2	2	1	1	3	1	1	2	4	1	(1)	4	3
453	Cloppenburg	4	2	2	2	2	1	1	3	1	3	4	(1)	3	1
454	Emsland	5	2	2	2	1	1	1	4	1	4	1	(1)	4	3
455	Friesland	5	2	2	2	2	3	(1)	2	2	3	3	(1)	3	1
456	Grafschaft Bentheim	5	3	2	2	2	1	2	5	3	3	3	(1)	3	1
457	Leer	4	2	2	1	1	1	3	1	1	4	1	(1)	2	3
458	Oldenburg	5	2	2	2	3	1	2	4	3	3	4	(1)	3	1
459	Osnabrück	5	3	2	2	3	2	2	5	3	3	3	(1)	3	1
480	Vechta	4	3	3	2	3	1	2	3	2	3	4	(1)	3	1
481	Wesermarsch	4	2	2	1	2	3	1	1	2	3	4	(1)	3	1
482	Wittmund	5	2	2	2	2	2	(1)	2	1	3	1	(1)	3	3
04 Bremen															
011	Bremen, Stadt	4	2	3	2	2	3	2	3	3	2	1	(1)	2	3
012	Bremerhaven, Stadt	4	2	3	2	2	3	2	3	3	2	1	(1)	2	3
05 Nordrhein-Westfalen															
1	RB Düsseldorf														
111	Düsseldorf, Stadt	3	4	5	5	3	3	2	5	3	2	3	(1)	3	1
112	Duisburg, Stadt	3	4	5	5	2	1	2	3	2	2	3	(1)	3	1
113	Essen, Stadt	3	4	5	5	2	2	5	3	5	2	3	(1)	3	1
114	Krefeld, Stadt	4	4	5	5	4	3	3	5	(1)	2	3	(1)	3	1
116	Mönchengladbach, Stadt	3	4	5	5	4	5	5	5	(1)	2	3	(1)	3	1
117	Mülheim a. d. Ruhr, Stadt	3	4	5	5	1	2	2	5	5	2	3	(1)	3	1
119	Oberhausen, Stadt	3	4	5	5	3	1	2	2	(1)	2	3	(1)	3	1
120	Remscheid, Stadt	3	3	5	5	4	2	(1)	(1)	(1)	2	3	(1)	3	1
122	Solingen, Stadt	3	3	5	5	1	2	2	(1)	(1)	2	3	(1)	3	1
124	Wuppertal, Stadt	3	4	5	5	1	1	(1)	2	2	2	3	(1)	3	1
154	Kleve	5	3	4	4	5	3	4	5	5	2	3	(1)	3	1
158	Mettmann	3	4	5	5	1	2	2	2	1	2	3	(1)	3	1
162	Neuss	3	3	5	5	4	4	4	5	3	2	3	(1)	3	1
166	Viersen	4	3	4	4	4	3	3	5	2	2	3	(1)	3	1
170	Wesel	4	3	4	4	4	2	2	5	3	2	3	(1)	3	1
3	RB Köln														
313	Aachen, Stadt	4	4	5	5	5	5	5	5	(1)	2	3	(1)	2	3
314	Bonn, Stadt	4	4	5	5	4	3	4	3	(1)	2	3	(1)	2	1
315	Köln, Stadt	4	4	5	5	3	3	3	2	5	2	3	(1)	2	1
316	Leverkusen, Stadt	4	4	5	5	1	1	1	3	(1)	2	3	(1)	2	1
354	Aachen	4	3	4	4	2	5	5	5	(1)	2	3	(1)	2	3
358	Düren	4	3	4	4	5	5	4	5	3	2	3	(1)	2	1
362	Erftkreis	4	4	5	5	5	5	5	5	5	2	3	(1)	2	1
366	Euskirchen	3	3	4	4	1	3	2	2	1	2	3	(1)	2	3
370	Heinsberg	4	3	4	4	5	5	5	5	(1)	2	3	(1)	2	1
374	Oberbergischer Kreis	3	3	4	4	1	1	(1)	1	(1)	2	3	(1)	2	3
378	Rhein.-Berg.-Kreis	4	3	4	4	1	2	2	2	(1)	2	3	(1)	2	3
382	Rhein-Sieg-Kreis	4	3	4	4	3	3	3	2	3	2	3	(1)	2	3

1) Schlüsselnummer für das jeweilige Bundesland siehe

Zwischenüberschrift.

2) 1 = sehr gering, 2 = gering, 3 = durchschnittlich, 4 = gut, 5 = sehr gut.

(1) Kreis wurde nur aus programmtechnischen Gründen in die Leistungsklasse 1 eingestuft.

Übersicht 10 : Einstufung der Kreise in die Leistungsklassen der Betriebszweige

- Verwendet in der Agrarberichterstattung 1991 -

Schlüsselnummer 1)	Kreisfreie Städte Landkreise	Betriebszweige													
		1	2	3	4	5	6	7	8	9	10	11	12	13	14
		Milch- kühe	Rin- der- mast	Schwei- ne	Ge- flü- gel	Som- mer- ge- treide	Win- ter- ge- treide	Zuk- ker- rü- ben	Kar- tof- feln	Öl- früch- te	Feld- ge- müse	Obst- an- la- gen	Reb- land	Gar- ten- bau	Forst
Ziffer der Leistungsklasse 2)															
05 Nordrhein-Westfalen															
5	RB Münster														
512	Bottrop, Stadt	4	3	3	5	5	2	3	5	1	2	2	(1)	3	1
513	Gelsenkirchen, Stadt	4	3	3	5	4	2	2	4	3	2	2	(1)	3	1
515	Münster (Westf.), Stadt	4	3	3	4	4	3	3	3	4	2	2	(1)	3	1
554	Borken	4	3	3	4	5	2	4	5	5	2	2	(1)	3	1
558	Coesfeld	4	3	3	4	5	3	5	5	2	2	2	(1)	3	1
562	Recklinghausen	4	3	3	4	5	2	3	3	2	2	2	(1)	3	1
566	Steinfurt	3	3	3	4	4	1	4	4	2	2	2	(1)	3	1
570	Warendorf	4	3	3	4	5	3	3	4	1	2	2	(1)	3	1
7	RB Detmold														
711	Bielefeld, Stadt	4	2	3	4	5	3	2	2	2	3	3	(1)	3	3
754	Gütersloh	4	2	3	3	4	2	3	4	2	3	3	(1)	3	3
758	Herford	4	2	3	3	5	5	5	3	5	3	3	(1)	3	3
762	Höxter	4	2	3	3	3	4	2	2	3	3	3	(1)	3	3
766	Lippe	4	2	3	3	4	4	3	4	2	3	3	(1)	3	3
770	Minden-Lübbecke	4	2	3	3	4	3	3	3	4	3	3	(1)	3	3
774	Paderborn	4	2	3	3	3	3	3	1	1	3	3	(1)	3	3
9	RB Arnberg														
911	Bochum, Stadt	3	4	4	5	1	3	4	2	4	2	3	(1)	3	3
913	Dortmund, Stadt	3	4	4	5	3	3	4	4	3	2	3	(1)	3	3
914	Hagen, Stadt	3	4	4	5	2	2	(1)	1	4	2	3	(1)	3	3
915	Hamm, Stadt	3	4	4	5	3	3	4	2	1	2	3	(1)	3	3
916	Herne, Stadt	3	4	4	5	3	2	(1)	(1)	(1)	2	3	(1)	3	3
954	Ennepe-Ruhr-Kreis	3	3	3	4	(1)	1	4	1	1	2	3	(1)	3	5
958	Hochsauerlandkreis	3	3	3	4	1	2	3	1	3	2	3	(1)	3	5
962	Märkischer Kreis	4	3	3	4	1	2	1	1	4	2	3	(1)	3	5
966	Olpe	2	3	3	4	1	1	(1)	1	(1)	2	3	(1)	3	5
970	Siegen-Wittgenstein	2	3	3	4	1	1	(1)	2	(1)	2	3	(1)	3	5
974	Soest	4	3	3	4	3	4	3	2	3	2	3	(1)	3	5
978	Unna	3	3	3	4	4	3	3	3	5	2	3	(1)	3	5
06 Hessen															
4	RB Darmstadt														
411	Darmstadt, Stadt	3	3	4	5	2	1	2	2	3	2	3	(1)	4	3
412	Frankfurt/Main, Stadt	3	3	4	5	3	3	3	1	3	2	3	(1)	4	3
413	Offenbach/Main, Stadt	3	3	4	5	2	1	3	(1)	2	2	3	(1)	4	3
414	Wiesbaden, Stadt	3	3	4	5	3	3	3	2	3	2	3	3	4	3
431	Bergstraße	2	3	4	5	3	2	4	2	2	2	3	3	4	3
432	Darmstadt-Dieburg	3	3	4	5	2	3	4	1	2	2	3	3	4	3
433	Groß-Gerau	3	3	4	5	3	3	3	3	3	2	3	(1)	4	3
434	Hochtaunuskreis	3	3	4	5	2	2	3	1	2	2	3	(1)	4	3
435	Main-Kinzig-Kreis	4	3	3	4	2	3	4	1	2	2	3	1	4	3
436	Main-Taunus-Kreis	3	3	4	5	3	3	3	2	4	2	4	3	4	3
437	Odenwaldkreis	3	3	3	4	2	1	3	1	2	2	3	(1)	3	3
438	Offenbach	3	3	4	5	2	1	3	2	1	2	3	(1)	4	3
439	Rheingau-Taunus-Kreis	3	3	3	4	3	3	2	1	3	2	3	3	3	3
440	Wetteraukreis	4	3	4	5	3	4	4	2	3	2	3	(1)	4	3
5	RB Gießen														
531	Gießen	4	3	4	4	3	3	3	2	2	2	2	(1)	3	3
532	Lahn-Dill-Kreis	3	3	3	4	1	1	1	1	2	2	2	(1)	3	3
533	Limburg-Weilburg	3	3	3	4	2	3	2	1	3	2	2	(1)	3	3
534	Marburg-Biedenkopf	4	2	3	3	2	3	3	1	2	2	2	(1)	2	3
535	Vogelsbergkreis	3	3	4	4	2	3	1	1	3	2	2	(1)	2	3

1) Schlüsselnummer für das jeweilige Bundesland siehe Zwischenüberschrift.

2) 1 = sehr gering, 2 = gering, 3 = durchschnittlich, 4 = gut, 5 = sehr gut.

(1) Kreis wurde nur aus programmtechnischen Gründen in die Leistungsklasse 1 eingestuft.

Übersicht 10: Einstufung der Kreise in die Leistungsklassen der Betriebszweige

- Verwendet in der Agrarberichterstattung 1991 -

Schlüsselnummer 1)	Kreisfreie Städte Landkreise	Betriebszweige													
		1	2	3	4	5	6	7	8	9	10	11	12	13	14
		Milch- kühe	Rin- der- mast	Schwei- ne	Ge- flü- gel	Som- mer- ge- treide	Win- ter- ge- treide	Zuk- ker- rü- ben	Kar- tof- feln	Öl- früch- te	Feld- ge- müse	Obst- an- la- gen	Reb- land	Gar- ten- bau	Forst
Ziffer der Leistungsklasse 2)															
06 Hessen															
6	RB Kassel														
611	Kassel, Stadt	5	2	3	4	2	3	1	1	1	2	2	(1)	3	3
631	Fulda	3	2	3	3	1	2	1	1	2	2	2	(1)	2	3
632	Hersfeld-Rotenburg	4	2	3	3	2	2	1	1	1	2	2	(1)	2	3
633	Kassel	5	2	3	4	3	3	1	1	1	2	2	(1)	2	3
634	Schwalm-Eder-Kreis	4	2	3	3	3	3	2	1	2	2	2	1	2	3
635	Waldeck-Frankenberg	4	2	3	3	3	3	1	1	2	2	2	(1)	2	3
636	Werra-Meißner-Kreis	4	2	3	3	3	3	1	1	3	2	3	(1)	2	3
07 Rheinland-Pfalz															
1	RB Koblenz														
111	Koblenz, Stadt	1	3	4	5	2	2	3	1	1	2	2	5	2	3
131	Ahrweiler	2	3	4	5	1	1	3	1	1	2	2	3	2	3
132	Altenkirchen (Westerwald)	2	3	4	5	1	1	1	1	2	2	2	(1)	2	3
133	Bad Kreuznach	1	3	4	5	2	1	3	1	1	2	2	3	2	3
134	Birkenfeld	2	3	4	5	2	1	1	1	1	2	2	(1)	2	3
135	Cochem-Zell	1	3	4	5	2	2	2	1	1	2	2	3	2	3
137	Mayen-Koblenz	1	3	4	5	3	3	3	1	1	2	2	5	2	3
138	Neuwied	3	3	4	5	1	1	1	1	1	2	2	4	2	3
140	Rhein-Hunsrück-Kreis	2	3	4	5	3	2	1	1	1	2	2	3	2	3
141	Rhein-Lahn-Kreis	3	3	4	5	3	2	3	1	1	2	2	4	2	3
143	Westerwaldkreis	2	3	4	5	1	1	1	1	1	2	2	(1)	2	3
2	RB Trier														
211	Trier, Stadt	3	3	4	5	2	1	1	1	1	2	2	4	2	3
231	Berncastel-Wittlich	2	3	4	4	2	1	2	1	1	2	2	3	2	3
232	Bitburg-Prüm	3	3	4	4	2	1	1	1	1	2	2	(1)	2	3
233	Daun	2	3	4	4	1	1	2	1	1	2	2	(1)	2	3
235	Trier-Saarburg	3	3	4	4	1	1	1	1	1	2	2	3	2	3
3	RB Rheinhessen-Pfalz														
311	Frankenthal, Stadt	2	3	4	5	4	3	3	2	1	2	2	2	2	1
312	Kaiserslautern, Stadt	2	3	4	5	1	1	2	2	1	2	2	(1)	2	1
313	Landau i. d. Pfalz, Stadt	1	3	4	5	5	3	3	2	1	2	2	2	2	1
314	Ludwigshafen, Stadt	2	3	4	5	4	2	4	2	1	2	2	2	2	1
315	Mainz, Stadt	1	3	4	5	3	2	3	1	2	2	2	2	2	1
316	Neustadt a.d. Wein- straße, Stadt	1	3	4	5	3	2	4	2	3	2	2	2	2	1
317	Pirmasens, Stadt	3	3	4	5	1	2	(1)	2	2	2	2	(1)	2	1
318	Speyer, Stadt	2	3	4	5	(1)	3	1	1	(1)	2	2	2	2	1
319	Worms, Stadt	1	3	4	5	4	2	3	2	(1)	2	2	2	2	1
320	Zweibrücken, Stadt	3	3	4	5	1	2	2	2	1	2	2	(1)	2	1
331	Alzey-Worms	1	3	4	5	4	3	4	1	1	2	2	1	2	1
332	Bad Dürkheim	1	3	4	5	4	2	3	2	3	2	2	2	2	1
333	Donnersbergkreis	2	3	4	5	3	2	3	1	1	2	2	2	2	1
334	Germersheim	1	3	4	5	3	2	3	2	1	2	2	1	2	1
335	Kaiserslautern	2	3	4	5	1	1	3	1	1	2	2	(1)	2	1
336	Kusel	3	3	4	5	1	1	1	1	1	2	2	3	2	1
337	Südliche Weinstraße	1	3	4	5	3	2	3	1	1	2	2	1	2	1
338	Ludwigshafen	2	3	4	5	4	2	4	2	1	2	2	2	2	1
339	Mainz-Bingen	1	3	4	5	4	2	3	1	1	2	2	2	2	1
340	Pirmasens	3	3	4	5	1	1	1	1	1	2	2	(1)	2	1
08 Baden-Württemberg															
1	RB Stuttgart														
111	Stuttgart, Stadt	2	4	5	4	4	4	4	2	3	2	3	2	3	3
115	Böblingen	1	3	5	3	4	3	3	1	3	2	2	1	2	3
116	Esslingen	1	3	5	3	3	2	3	2	3	2	2	1	2	3

1) Schlüsselnummer für das jeweilige Bundesland siehe Zwischenüberschrift.

2) 1 = sehr gering, 2 = gering, 3 = durchschnittlich, 4 = gut, 5 = sehr gut.

(1) Kreis wurde nur aus programmtechnischen Gründen in die Leistungsklasse 1 eingestuft.

Übersicht 10: Einstufung der Kreise in die Leistungsklassen der Betriebszweige

- Verwendet in der Agrarberichterstattung 1991 -

Schlüsselnummer 1)	Kreisfreie Städte Landkreise	Betriebszweige													
		1	2	3	4	5	6	7	8	9	10	11	12	13	14
		Milch- kühe	Rin- der- mast	Schwei- ne	Ge- flü- gel	Som- mer- ge- treide	Win- ter- ge- treide	Zuk- ker- rü- ben	Kar- tof- feln	Öl- früch- te	Feld- mü- se	Obst- an- la- gen	Reb- land	Gar- ten- bau	Forst

Ziffer der Leistungsklasse 2)

08 Baden-Württemberg	
1	RB Stuttgart
117	Göppingen
118	Ludwigsburg
119	Rems-Murr-Kreis
121	Heilbronn, Stadt
125	Heilbronn
126	Hohenlohekreis
127	Schwäbisch-Hall
128	Main-Tauber-Kreis
135	Heidenheim
136	Ostalbkreis
2	RB Karlsruhe
211	Baden-Baden, Stadt
212	Karlsruhe, Stadt
215	Karlsruhe
216	Rastatt
221	Heidelberg, Stadt
222	Mannheim, Stadt
225	Neckar-Odenwald-Kreis
226	Rhein-Neckar-Kreis
231	Pforzheim, Stadt
235	Calw
236	Enzkreis
237	Freudenstadt
3	RB Freiburg
311	Freiburg i. Breisgau, Stadt
315	Breisgau-Hochschwarzwald
316	Emmendingen
317	Ortenaukreis
325	Rottweil
326	Schwarzwald-Baar-Kreis
327	Tuttlingen
335	Konstanz
336	Lörrach
337	Waldshut
4	RB Tübingen
415	Reutlingen
416	Tübingen
417	Zollernalbkreis
421	Ulm, Stadt
425	Alb-Donau-Kreis
426	Biberach
435	Bodenseekreis
436	Ravensburg
437	Sigmaringen
09 Bayern	
1	RB Oberbayern
161	Ingolstadt, Stadt
162	München, Stadt
163	Rosenheim, Stadt
171	Altötting
172	Berchtesgadener Land
173	Bad Tölz-Wolfratshausen
174	Dachau

1) Schlüsselnummer für das jeweilige Bundesland siehe Zwischenüberschrift.

2) 1 = sehr gering, 2 = gering, 3 = durchschnittlich, 4 = gut, 5 = sehr gut.

(1) Kreis wurde nur aus programmtechnischen Gründen in die Leistungsklasse 1 eingestuft.

Übersicht 10 : Einstufung der Kreise in die Leistungsklassen der Betriebszweige

- Verwendet in der Agrarberichterstattung 1991 -

Schlüsselnummer 1)	Kreisfreie Städte Landkreise	Betriebszweige													
		1	2	3	4	5	6	7	8	9	10	11	12	13	14
		Milch- kühe	Rin- der- mast	Schwei- ne	Ge- flü- gel	Som- mer- ge- trei- de	Win- ter- ge- trei- de	Zuk- ker- rü- ben	Kar- tof- feln	Öl- früch- te	Feld- ge- müse	Obst- an- la- gen	Reb- land	Gar- ten- bau	Forst

Ziffer der Leistungsklasse 2)

1 RB Oberbayern		09 Bayern													
175	Ebersberg	3	4	3	3	5	4	2	4	5	3	2	(1)	3	5
176	Eichstätt	3	3	3	2	4	4	5	2	5	2	1	(1)	1	3
177	Erding	3	5	3	4	5	4	3	3	5	3	2	(1)	3	5
178	Freising	3	4	3	4	5	4	3	3	5	4	2	(1)	3	3
179	Fürstenfeldbruck	3	4	3	4	5	4	3	2	5	3	2	(1)	3	5
180	Garmisch-Partenkirchen	2	2	2	2	1	1	(1)	1	(1)	1	1	(1)	1	5
181	Landsberg (Lech)	3	3	3	2	4	4	4	2	4	2	2	(1)	3	5
182	Miesbach	3	2	2	2	3	2	2	1	2	1	1	(1)	1	3
183	Mühldorf am Inn	2	5	3	2	4	3	4	1	3	2	2	(1)	1	5
184	München	3	4	3	4	5	4	3	3	4	4	2	(1)	4	5
185	Neuburg-Schrobenhausen	3	3	2	2	4	3	5	3	3	4	2	(1)	2	3
186	Pfaffenhofen a. d. Ilm	2	3	3	2	4	3	4	3	4	3	2	(1)	2	3
187	Rosenheim	2	3	2	2	3	1	2	1	3	3	3	(1)	3	3
188	Starnberg	3	3	2	3	3	2	2	2	2	1	1	(1)	3	5
189	Traunstein	3	3	2	2	4	3	3	1	5	1	1	(1)	4	5
190	Weilheim-Schongau	3	2	2	2	3	1	(1)	1	2	1	1	(1)	2	5
2 RB Niederbayern															
261	Landshut, Stadt	1	5	4	3	5	3	3	2	4	2	2	(1)	3	3
262	Passau, Stadt	1	5	4	3	4	3	4	1	4	3	2	(1)	3	3
263	Straubing, Stadt	1	4	3	3	5	5	5	4	5	4	2	(1)	3	3
271	Deggendorf	1	4	3	2	3	4	5	3	4	4	2	(1)	3	3
272	Freyung-Grafenau	1	2	2	2	1	1	2	1	1	1	1	(1)	1	5
273	Kelheim	2	3	4	3	4	4	3	3	4	2	1	(1)	4	3
274	Landshut	3	5	4	3	5	4	3	2	5	2	2	(1)	1	3
275	Passau	1	5	4	2	4	3	5	1	5	3	2	(1)	3	3
276	Regen	1	2	2	2	1	1	2	1	1	1	1	(1)	1	5
277	Rottal-Inn	2	5	3	2	5	3	3	2	4	3	2	(1)	2	5
278	Straubing-Bogen	1	3	3	3	4	5	5	4	5	4	2	(1)	1	3
279	Dingolfing-Landau	2	5	4	3	5	4	5	4	5	4	2	(1)	1	3
3 RB Oberpfalz															
361	Amberg, Stadt	2	3	3	3	2	2	(1)	1	4	2	1	(1)	3	1
362	Regensburg, Stadt	1	3	3	3	5	5	5	3	4	3	2	(1)	3	3
363	Weiden i. d. Oberpfalz, Stadt	1	3	3	3	3	1	(1)	1	3	2	1	(1)	3	1
371	Amberg-Sulzbach	2	3	3	2	2	2	2	1	3	1	1	(1)	1	1
372	Cham	1	3	2	2	2	1	2	1	2	1	1	(1)	1	3
373	Neumarkt i. d. Oberpfalz	3	3	2	2	4	3	1	2	4	1	1	(1)	1	3
374	Neustadt a. d. Waldnaab	2	3	2	2	3	1	2	2	4	2	1	(1)	1	3
375	Regensburg	2	3	2	3	4	4	5	4	5	3	2	1	1	3
376	Schwandorf	2	3	2	3	2	1	2	2	1	2	1	(1)	3	3
377	Tirschenreuth	2	3	2	2	3	2	2	2	5	2	1	(1)	1	3
4 RB Oberfranken															
461	Bamberg, Stadt	2	3	3	3	2	1	2	1	1	4	2	(1)	4	1
462	Bayreuth, Stadt	2	3	3	3	1	1	2	1	3	2	1	(1)	3	3
463	Coburg, Stadt	3	3	4	3	3	2	2	2	3	2	1	(1)	3	3
464	Hof, Stadt	3	3	3	3	1	1	1	2	2	2	1	(1)	3	3
471	Bamberg	1	3	2	2	1	1	2	1	2	3	2	(1)	3	1
472	Bayreuth	2	3	2	2	1	1	3	1	3	1	1	(1)	1	3
473	Coburg	3	3	4	2	2	2	2	2	4	1	1	(1)	1	3
474	Forchheim	1	3	2	2	1	1	1	1	3	3	3	(1)	4	1
475	Hof	2	3	2	2	2	1	1	2	3	1	1	(1)	1	3
476	Kronach	1	2	2	2	1	1	2	1	2	1	1	(1)	1	3
477	Kulmbach	1	3	2	2	1	1	2	1	2	1	1	(1)	1	3
478	Lichtenfels	1	3	3	2	1	2	2	1	3	1	1	(1)	2	1
479	Wunsiedel i. Fichtelgeb.	2	3	2	2	2	1	1	2	3	1	1	(1)	1	3

1) Schlüsselnummer für das jeweilige Bundesland siehe Zwischenüberschrift.

2) 1 = sehr gering, 2 = gering, 3 = durchschnittlich, 4 = gut, 5 = sehr gut.

(1) Kreis wurde nur aus programmtechnischen Gründen in die Leistungsklasse 1 eingestuft.

Übersicht 10 : Einstufung der Kreise in die Leistungsklassen der Betriebszweige

- Verwendet in der Agrarberichterstattung 1991 -

Schlüsselnummer 1)	Kreisfreie Städte Landkreise	Betriebszweige													
		1	2	3	4	5	6	7	8	9	10	11	12	13	14
		Milch- kühe	Rin- der- mast	Schwei- ne	Ge- flü- gel	Som- mer- ge- trei- de	Win- ter- ge- trei- de	Zuk- ker- rü- ben	Kar- tof- eln	Öl- früch- te	Feld- ge- müse	Obst- an- la- gen	Reb- land	Gar- ten- bau	Forst
Ziffer der Leistungsklasse 2)															
09 Bayern															
5	RB Mittelfranken														
561	Ansbach, Stadt	2	3	3	3	4	3	2	1	4	2	(1)	3	1	
562	Erlangen, Stadt	2	3	3	3	1	1	2	1	2	3	2	(1)	3	1
563	Fürth, Stadt	2	3	3	3	3	2	2	1	3	3	2	(1)	4	1
564	Nürnberg, Stadt	1	3	4	4	3	1	1	2	2	4	2	(1)	4	1
565	Schwabach, Stadt	1	3	3	3	3	2	1	2	3	2	2	(1)	3	1
571	Ansbach	1	3	3	2	3	2	3	1	4	2	1	1	3	1
572	Erlangen-Höchstadt	1	3	2	3	1	1	2	1	2	3	2	(1)	2	1
573	Fürth	1	3	3	3	3	2	2	2	2	2	1	(1)	3	1
574	Nürnberger Land	1	3	3	3	2	1	1	2	3	2	2	(1)	2	1
575	Neustadt a. d. Aisch - Bad Windsheim	2	3	4	2	3	3	3	1	3	2	2	1	1	1
576	Roth	2	3	3	2	2	1	2	1	4	2	2	(1)	3	1
577	Weißenburg-Gunzenhausen	1	3	4	2	3	2	3	2	3	1	2	(1)	4	3
6	RB Unterfranken														
661	Aschaffenburg, Stadt	1	3	4	3	3	2	2	1	2	3	2	2	4	3
662	Schweinfurt, Stadt	1	3	4	3	4	3	2	1	3	4	2	3	4	1
663	Würzburg, Stadt	1	3	4	3	5	4	4	2	4	3	3	5	4	1
671	Aschaffenburg	1	3	3	3	3	2	2	1	2	3	2	2	4	3
672	Bad Kissingen	1	2	2	2	2	2	2	1	3	2	1	2	2	3
673	Rhön-Grabfeld	1	2	3	2	2	3	2	1	2	1	1	(1)	1	3
674	Hassberge	1	3	3	2	2	2	2	1	3	2	2	3	3	3
675	Kitzingen	2	3	4	2	5	3	3	2	2	4	3	4	4	1
676	Miltenberg	3	3	3	2	3	2	2	1	2	1	2	2	4	3
677	Main-Spessart	1	2	2	2	4	3	3	1	2	2	2	2	4	3
678	Schweinfurt	2	3	4	2	3	3	3	1	2	4	2	4	4	3
679	Würzburg	2	3	3	2	5	5	4	1	3	3	3	4	4	3
7	RB Schwaben														
761	Augsburg, Stadt	1	4	4	4	5	5	5	2	5	3	2	(1)	4	5
762	Kaufbeuren, Stadt	3	3	3	3	5	3	(1)	(1)	(1)	2	1	(1)	3	5
763	Kempton, Stadt	3	3	3	3	(1)	(1)	(1)	(1)	(1)	2	1	(1)	3	5
764	Memmingen, Stadt	3	3	3	3	5	3	(1)	2	(1)	3	2	(1)	4	5
771	Aichach-Friedberg	2	4	3	3	5	4	5	3	3	3	2	(1)	2	5
772	Augsburg	3	4	3	2	5	4	5	2	5	2	2	(1)	3	5
773	Dillingen (Donau)	2	4	4	2	5	4	5	3	5	4	2	(1)	2	3
774	Günzburg	2	4	2	2	5	4	5	2	5	3	2	1	4	5
775	Neu-Ulm	3	4	3	2	5	4	4	2	4	1	2	(1)	3	5
776	Lindau (Bodensee)	3	3	2	2	(1)	3	2	2	(1)	2	3	2	2	5
777	Ostallgäu	3	3	2	2	5	3	3	2	5	1	1	(1)	1	5
778	Unterallgäu	3	3	2	2	5	3	2	1	2	3	2	(1)	4	5
779	Donau-Ries	2	4	4	2	5	4	5	3	5	3	2	(1)	4	3
780	Oberallgäu	3	3	2	2	5	(1)	(1)	(1)	(1)	1	1	(1)	1	5
10 Saarland															
041	Stadtverband Saarbrücken	2	4	3	5	1	1	1	2	1	2	3	(1)	2	1
042	Merzig-Wadern	3	4	3	5	2	1	1	1	1	2	3	2	2	1
043	Neunkirchen	3	4	3	5	2	1	(1)	2	1	2	3	(1)	2	1
044	Saarlouis	3	4	3	5	2	1	1	2	1	2	3	(1)	2	1
045	Saar-Pfalz-Kreis	3	4	3	5	1	1	1	2	1	2	3	(1)	2	1
046	Sankt Wendel	3	4	3	5	1	1	1	2	1	2	3	(1)	2	1
11 Berlin															
100	Berlin (westl. Stadtbez.)	5	2	2	3	2	1	(1)	2	(1)	2	2	(1)	2	1
200	Berlin (östl. Stadtbez.)	5	1	1	1	1	1	(1)	1	(1)	1	1	(1)	1	1

1) Schlüsselnummer für das jeweilige Bundesland siehe Zwischenüberschrift.

2) 1 = sehr gering, 2 = gering, 3 = durchschnittlich, 4 = gut, 5 = sehr gut.

(1) Kreis wurde nur aus programmtechnischen Gründen in die Leistungsklasse 1 eingestuft.

Übersicht 10 : Einstufung der Kreise in die Leistungsklassen der Betriebszweige

- Verwendet in der Agrarberichterstattung 1991 -

Schlüsselnummer 1)	Kreisfreie Städte Landkreise	Betriebszweige													
		1	2	3	4	5	6	7	8	9	10	11	12	13	14
		Milch- kühe	Rin- der- mast	Schwei- ne	Ge- flü- gel	Som- mer- ge- trei- de	Win- ter- ge- trei- de	Zuk- ker- rü- ben	Kar- tof- feln	Öl- früch- te	Feld- ge- mü- se	Obst- an- la- gen	Reb- land	Gar- ten- bau	Forst

Ziffer der Leistungsklasse 2)

12 Brandenburg

001	Brandenburg/Havel, Stadt	2	1	1	1	(1)	(1)	(1)	(1)	(1)	1	1	(1)	1	1
002	Cottbus, Stadt	2	1	1	1	(1)	(1)	(1)	(1)	(1)	1	1	(1)	1	1
003	Eisenhüttenstadt, Stadt	2	1	1	1	(1)	(1)	(1)	(1)	(1)	1	1	(1)	1	1
004	Frankfurt/Oder, Stadt	2	1	1	1	3	1	(1)	1	2	1	1	(1)	1	1
005	Potsdam, Stadt	2	1	1	1	(1)	(1)	(1)	(1)	(1)	1	1	(1)	1	1
006	Schwedt/Oder, Stadt	2	1	1	1	(1)	(1)	(1)	(1)	(1)	1	1	(1)	1	1
011	Angermünde	1	1	1	1	2	1	2	1	1	1	1	(1)	1	1
012	Bad Freienwalde	2	1	1	1	3	1	1	1	2	1	1	(1)	1	1
013	Bad Liebenwerda	1	1	1	1	3	1	1	1	2	1	1	(1)	1	1
014	Beeskow	1	1	1	1	1	1	1	1	1	1	1	(1)	1	1
015	Belzig	2	1	1	1	1	1	1	1	1	1	1	(1)	1	1
016	Bernau	3	1	1	1	4	1	3	1	3	1	1	(1)	1	1
017	Brandenburg	3	1	1	1	1	1	1	1	1	1	1	(1)	1	1
018	Calau	1	1	1	1	2	1	(1)	1	5	1	1	(1)	1	1
019	Cottbus	1	1	1	1	3	1	(1)	1	1	1	1	(1)	1	1
020	Eberswalde	1	1	1	1	4	1	1	1	1	1	1	(1)	1	1
021	Eisenhüttenstadt	1	1	1	1	4	1	1	1	2	1	1	(1)	1	1
022	Finsterwalde	2	1	1	1	3	2	1	1	1	1	1	(1)	1	1
023	Forst	1	1	1	1	(1)	1	1	1	2	1	1	(1)	1	1
024	Fürstenwalde	2	1	1	1	2	1	1	1	3	1	1	(1)	1	1
025	Gransee	1	1	1	1	1	1	1	1	1	1	1	(1)	1	1
026	Guben	1	1	1	1	3	1	1	1	3	1	1	(1)	1	1
027	Herzberg	3	1	1	1	1	1	1	1	2	1	1	(1)	1	1
028	Jüterbog	2	1	1	1	1	2	1	1	4	1	1	(1)	1	1
029	Königs Wusterhausen	2	1	1	1	1	1	(1)	1	1	1	1	(1)	1	1
030	Kyritz	2	1	1	1	1	1	1	1	1	1	1	(1)	1	1
031	Lübben	1	1	1	1	1	1	(1)	1	1	1	1	(1)	1	1
032	Luckau	3	1	1	1	3	1	1	1	1	1	1	(1)	1	1
033	Luckenwalde	2	1	1	1	2	1	1	1	1	1	1	(1)	1	1
034	Nauen	3	1	1	1	2	1	1	1	1	1	1	(1)	1	1
035	Neuruppin	1	1	1	1	2	1	1	1	1	1	1	(1)	1	1
036	Oranienburg	3	1	1	1	3	1	1	1	1	1	1	(1)	1	1
037	Perleberg	3	1	1	1	2	1	1	1	1	1	1	(1)	1	1
038	Potsdam	2	1	1	1	1	1	(1)	1	1	1	1	1	1	1
039	Prenzlau	3	1	1	1	5	3	1	1	1	1	1	(1)	1	1
040	Pritzwalk	2	1	1	1	3	1	1	1	1	1	1	(1)	1	1
041	Rathenow	2	1	1	1	1	1	1	1	1	1	1	(1)	1	1
042	Seelow	2	1	1	1	4	2	1	1	1	1	1	(1)	1	1
043	Senftenberg	1	1	1	1	1	1	(1)	1	1	1	1	(1)	1	1
044	Spremberg	2	1	1	1	1	1	(1)	1	3	1	1	(1)	1	1
045	Strausberg	2	1	1	1	1	1	1	1	1	1	1	(1)	1	1
046	Templin	1	1	1	1	2	1	1	1	1	1	1	(1)	1	1
047	Wittstock	1	1	1	1	3	1	1	1	1	1	1	(1)	1	1
048	Zossen	3	1	1	1	1	1	(1)	1	2	1	1	(1)	1	1

13 Mecklenburg - Vorpommern

001	Greifswald, Stadt	2	1	1	1	(1)	(1)	(1)	(1)	(1)	1	1	(1)	1	1
002	Neubrandenburg, Stadt	2	1	1	1	(1)	(1)	(1)	(1)	(1)	1	1	(1)	1	1
003	Rostock, Stadt	2	1	1	1	(1)	(1)	(1)	(1)	(1)	1	1	(1)	1	1
004	Schwerin, Stadt	2	1	1	1	(1)	(1)	(1)	(1)	(1)	1	1	(1)	1	1
005	Stralsund, Stadt	2	1	1	1	5	5	(1)	(1)	(1)	1	1	(1)	1	1
006	Wismar, Stadt	2	1	1	1	(1)	(1)	(1)	(1)	(1)	1	1	(1)	1	1
011	Altentreptow	1	1	1	1	3	2	1	1	1	1	1	(1)	1	1
012	Anklam	2	1	1	1	2	1	1	1	1	1	1	(1)	1	1
013	Bad Doberan	2	1	1	1	4	3	1	2	3	1	1	(1)	1	1
014	Bützow	2	1	1	1	1	2	1	1	1	1	1	(1)	1	1
015	Demmin	2	1	1	1	4	2	1	1	2	1	1	(1)	1	1
016	Gadebusch	4	1	1	1	2	3	1	1	3	1	1	(1)	1	1
017	Greifswald	2	1	1	1	4	1	1	1	1	1	1	(1)	1	1
018	Grevesmühlen	3	1	1	1	4	3	1	1	3	1	1	(1)	1	1
019	Grimmen	2	1	1	1	4	3	1	1	3	1	1	(1)	1	1

1) Schlüsselnummer für das jeweilige Bundesland siehe Zwischenüberschrift.

(1) Kreis wurde nur aus programmtechnischen Gründen in die Leistungsklasse 1 eingestuft.

2) 1 = sehr gering, 2 = gering, 3 = durchschnittlich, 4 = gut, 5 = sehr gut.

Übersicht 10 : Einstufung der Kreise in die Leistungsklassen der Betriebszweige

- Verwendet in der Agrarberichterstattung 1991 -

Schlüsselnummer 1)	Kreisfreie Städte Landkreise	Betriebszweige													
		1	2	3	4	5	6	7	8	9	10	11	12	13	14
		Milch- kühe	Rin- der- mast	Schwei- ne	Ge- flü- gel	Som- mer- ge- trei- de	Win- ter- ge- trei- de	Zuk- ker- rü- ben	Kar- tof- feln	Öl- früch- te	Feld- ge- müse	Obst- an- la- gen	Reb- land	Gar- ten- bau	Forst

Ziffer der Leistungsklasse 2)

13 Mecklenburg - Vorpommern

020	Güstrow	3	1	1	1	2	1	1	1	1	1	(1)	1	1
021	Hagenow	1	1	1	1	1	1	1	1	1	1	(1)	1	1
022	Ludwigslust	2	1	1	1	1	1	1	1	1	1	(1)	1	1
023	Lübz	3	1	1	1	1	1	1	1	1	1	(1)	1	1
024	Malchin	2	1	1	1	3	2	1	1	1	1	(1)	1	1
025	Neubrandenburg	2	1	1	1	3	1	1	1	1	1	(1)	1	1
026	Neustrelitz	1	1	1	1	1	1	5	1	1	1	(1)	1	1
027	Parchim	1	1	1	1	1	1	1	1	1	1	(1)	1	1
028	Pasewalk	2	1	1	1	1	1	1	1	1	1	(1)	1	1
029	Ribnitz-Damgarten	2	1	1	1	3	2	1	1	1	1	(1)	1	1
030	Röbel/Müritz	3	1	1	1	1	1	1	1	1	1	(1)	1	1
031	Rostock	2	1	1	1	3	2	1	1	2	1	(1)	1	1
032	Rügen	1	1	1	1	3	2	1	1	1	1	(1)	1	1
033	Schwerin	2	1	1	1	1	1	1	1	2	1	(1)	1	1
034	Sternberg	2	1	1	1	1	1	1	1	1	1	(1)	1	1
035	Stralsund	1	1	1	1	3	2	1	1	2	1	(1)	1	1
036	Strasburg	1	1	1	1	3	2	1	1	1	1	(1)	1	1
037	Teterow	2	1	1	1	3	1	1	1	1	1	(1)	1	1
038	Ueckermünde	1	1	1	1	1	1	5	1	1	1	(1)	1	1
039	Waren	3	1	1	1	1	1	1	1	1	1	(1)	1	1
040	Wismar	1	1	1	1	3	2	1	1	2	1	(1)	1	1
041	Wolgast	1	1	1	1	2	1	1	1	1	1	(1)	1	1

14 Sachsen

001	Chemnitz, Stadt	3	1	1	1	3	1	(1)	(1)	1	1	(1)	1	1
002	Dresden, Stadt	3	1	1	1	1	1	1	(1)	1	1	(1)	1	1
003	Görlitz, Stadt	3	1	1	1	(1)	(1)	(1)	(1)	(1)	1	(1)	1	1
004	Leipzig, Stadt	3	1	1	1	(1)	(1)	1	(1)	(1)	1	(1)	1	1
005	Plauen, Stadt	3	1	1	1	4	(1)	(1)	(1)	(1)	1	(1)	1	1
006	Zwickau, Stadt	3	1	1	1	5	3	1	2	3	1	(1)	1	1
011	Annaberg	3	1	1	1	1	1	1	2	1	1	(1)	1	1
012	Aue	1	1	1	1	1	2	(1)	3	2	1	(1)	1	1
013	Auerbach	1	1	1	1	2	3	(1)	3	3	1	(1)	1	1
014	Bautzen	3	1	1	1	2	2	1	1	2	1	(1)	1	1
015	Bischofswerda	1	1	1	1	3	2	1	1	1	1	1	1	1
016	Borna	2	1	1	1	4	2	1	1	3	1	(1)	1	1
017	Brand-Erbisdorf	1	1	1	1	2	1	(1)	1	2	1	(1)	1	1
018	Chemnitz	2	1	1	1	3	3	1	1	2	1	1	1	1
019	Delitzsch	1	1	1	1	3	2	1	1	5	1	(1)	1	1
020	Dippoldiswalde	2	1	1	1	2	2	(1)	2	3	1	(1)	1	1
021	Döbeln	3	1	1	1	4	4	1	1	4	1	(1)	1	1
022	Dresden	3	1	1	1	2	1	1	1	1	1	1	1	1
023	Eilenburg	1	1	1	1	2	1	1	1	5	1	(1)	1	1
024	Flöha	3	1	1	1	2	2	(1)	1	1	1	(1)	1	1
025	Freiberg	3	1	1	1	3	1	(1)	1	2	1	(1)	1	1
026	Freital	3	1	1	1	3	3	1	1	3	1	1	1	1
027	Geithain	3	1	1	1	3	4	1	2	1	1	(1)	1	1
028	Glauchau	3	1	1	1	4	4	1	2	3	1	(1)	1	1
029	Görlitz	3	1	1	1	2	3	1	1	4	1	(1)	1	1
030	Grimma	3	1	1	1	4	3	1	1	3	1	(1)	1	1
031	Großenhain	3	1	1	1	1	1	1	1	1	1	(1)	1	1
032	Hainichen	3	1	1	1	5	3	1	1	3	1	(1)	1	1
033	Hohenstein-Ernstthal	3	1	1	1	3	3	1	2	2	1	(1)	1	1
034	Hoyerswerda	1	1	1	1	1	1	(1)	1	1	1	(1)	1	1
035	Kamenz	3	1	1	1	2	3	1	1	1	1	(1)	1	1
036	Klingenthal	1	1	1	1	(1)	1	(1)	1	1	1	(1)	1	1
037	Leipzig	2	1	1	1	3	3	1	1	2	1	(1)	1	1
038	Löbau	3	1	1	1	2	3	1	2	2	1	(1)	1	1
039	Marienberg	2	1	1	1	1	1	(1)	2	1	1	(1)	1	1

1) Schlüsselnummer für das jeweilige Bundesland siehe Zwischenüberschrift.

2) 1 = sehr gering, 2 = gering, 3 = durchschnittlich, 4 = gut, 5 = sehr gut.

(1) Kreis wurde nur aus programmtechnischen Gründen in die Leistungsklasse 1 eingestuft.

Übersicht 10 : Einstufung der Kreise in die Leistungsklassen der Betriebszweige

- Verwendet in der Agrarberichterstattung 1991 -

Schlüsselnummer 1)	Kreisfreie Städte Landkreise	Betriebszweige													
		1	2	3	4	5	6	7	8	9	10	11	12	13	14
		Milch- kühe	Rin- der- mast	Schwei- ne	Ge- flü- gel	Som- mer- ge- trei- de	Win- ter- ge- trei- de	Zuk- ker- rü- ben	Kar- tof- feln	Öl- früch- te	Feld- ge- müse	Obst- an- la- gen	Reb- land	Gar- ten- bau	Forst

Ziffer der Leistungsklasse 2)

14 Sachsen

040	Meißen	3	1	1	1	5	4	2	2	1	1	1	1	1	1
041	Niesky	3	1	1	1	4	1	1	1	3	1	1	(1)	1	1
042	Oelsnitz	1	1	1	1	5	1	(1)	1	2	1	1	(1)	1	1
043	Oschatz	2	1	1	1	5	4	1	1	5	1	1	(1)	1	1
044	Pirna	3	1	1	1	5	3	1	1	4	1	1	(1)	1	1
045	Plauen	1	1	1	1	4	2	(1)	1	1	1	1	(1)	1	1
046	Reichenbach	3	1	1	1	5	2	1	1	1	1	1	(1)	1	1
047	Riesa	3	1	1	1	5	1	1	1	1	1	1	(1)	1	1
048	Rochlitz	1	1	1	1	5	4	1	2	5	1	1	(1)	1	1
049	Schwarzenberg	2	1	1	1	2	1	(1)	1	(1)	1	1	(1)	1	1
050	Sebnitz	1	1	1	1	1	1	1	1	1	1	1	(1)	1	1
051	Stollberg	3	1	1	1	5	3	1	1	4	1	1	(1)	1	1
052	Torgau	3	1	1	1	1	3	(1)	1	1	1	1	(1)	1	1
053	Weißwasser	1	1	1	1	4	1	1	1	(1)	1	1	(1)	1	1
054	Werdau	2	1	1	1	5	3	1	1	5	1	1	(1)	1	1
055	Wurzen	1	1	1	1	5	3	1	1	5	1	1	(1)	1	1
056	Zittau	1	1	1	1	2	3	(1)	1	2	1	1	(1)	1	1
057	Zschopau	1	1	1	1	4	2	1	2	2	1	1	(1)	1	1
058	Zwickau	1	1	1	1	4	3	(1)	1	2	1	1	(1)	1	1

15 Sachsen-Anhalt

101	Dessau, Stadt	1	1	1	1	3	1	1	1	2	1	1	(1)	1	1
112	Bernburg	1	1	1	1	5	3	1	1	5	1	1	(1)	1	1
113	Bitterfeld	1	1	1	1	4	3	1	1	2	1	1	(1)	1	1
118	Gräfenhainichen	1	1	1	1	3	1	1	1	4	1	1	(1)	1	1
124	Jessen	3	1	1	1	5	2	1	1	1	1	1	1	1	1
126	Köthen	1	1	1	1	1	2	1	1	5	1	1	(1)	1	1
134	Roßlau	2	1	1	1	3	1	1	1	5	1	1	(1)	1	1
144	Wittenberg	2	1	1	1	2	2	1	1	5	1	1	(1)	1	1
147	Zerbst	1	1	1	1	3	1	1	1	1	1	1	1	1	1
202	Halle/Saale, Stadt	1	1	1	1	5	3	1	1	2	1	1	(1)	1	1
211	Aschersleben	1	1	1	1	5	3	1	1	1	1	1	(1)	1	1
215	Eisleben	4	1	1	1	5	3	1	1	5	1	1	(1)	1	1
222	Hettstedt	1	1	1	1	4	3	1	1	3	1	1	(1)	1	1
223	Hohenmölsen	3	1	1	1	5	3	1	2	5	1	1	(1)	1	1
227	Merseburg	3	1	1	1	5	3	1	1	3	1	1	1	1	1
228	Naumburg	1	1	1	1	5	3	1	1	5	1	1	1	1	1
229	Nebra	1	1	1	1	5	3	1	1	4	1	1	1	1	1
233	Querfurt	1	1	1	1	5	4	1	1	5	1	1	1	1	1
235	Saalkreis	1	1	1	1	4	2	1	1	1	1	1	1	1	1
237	Sangerhausen	1	1	1	1	5	3	1	1	2	1	1	(1)	1	1
242	Weißenfels	2	1	1	1	5	3	1	1	2	1	1	(1)	1	1
246	Zeitz	3	1	1	1	5	4	1	1	5	1	1	(1)	1	1
303	Magdeburg, Stadt	1	1	1	1	5	3	1	1	2	1	1	(1)	1	1
314	Burg	4	1	1	1	5	1	1	1	3	1	1	(1)	1	1
316	Gardelegen	1	1	1	1	5	1	3	1	2	1	1	(1)	1	1
317	Genthin	3	1	1	1	3	1	1	1	1	1	1	(1)	1	1
319	Halberstadt	1	1	1	1	5	5	1	2	5	1	1	(1)	1	1
320	Haldensleben	1	1	1	1	5	2	1	1	1	1	1	(1)	1	1
321	Havelberg	2	1	1	1	5	1	1	1	1	1	1	(1)	1	1
325	Klötze	2	1	1	1	2	1	1	1	1	1	1	(1)	1	1
330	Oschersleben	1	1	1	1	5	5	1	1	3	1	1	(1)	1	1
331	Osterburg	1	1	1	1	3	1	1	1	1	1	1	(1)	1	1
332	Quedlinburg	1	1	1	1	5	5	1	1	5	1	1	(1)	1	1
336	Salzwedel	3	1	1	1	(1)	1	1	1	1	1	1	(1)	1	1
338	Schönebeck	1	1	1	1	4	3	1	1	1	1	1	(1)	1	1
339	Staßfurt	1	1	1	1	5	4	1	1	2	1	1	(1)	1	1
340	Stendal	1	1	1	1	4	2	1	1	1	1	1	(1)	1	1
341	Wanzleben	1	1	1	1	5	5	1	2	5	1	1	(1)	1	1
343	Wernigerode	3	1	1	1	5	5	1	2	5	1	1	(1)	1	1
345	Wolmirstedt	1	1	1	1	5	3	1	5	2	1	1	(1)	1	1

1) Schlüsselnummer für das jeweilige Bundesland siehe Zwischenüberschrift.

2) 1 = sehr gering, 2 = gering, 3 = durchschnittlich, 4 = gut, 5 = sehr gut.

(1) Kreis wurde nur aus programmtechnischen Gründen in die Leistungsklasse 1 eingestuft.

Übersicht 10 : Einstufung der Kreise in die Leistungsklassen der Betriebszweige

- Verwendet in der Agrarberichterstattung 1991 -

Schlüsselnummer 1)	Kreisfreie Städte Landkreise	Betriebszweige													
		1	2	3	4	5	6	7	8	9	10	11	12	13	14
		Milch- kühe	Rin- der- mast	Schwei- ne	Ge- flü- gel	Som- mer- ge- trei- de	Win- ter- ge- trei- de	Zuk- ker- rü- ben	Kar- tof- feln	Öl- früch- te	Feld- ge- müse	Obst- an- la- gen	Reb- land	Gar- ten- bau	Forst

Ziffer der Leistungsklasse 2)

16 Thüringen

001	Erfurt, Stadt	3	1	1	1	(1)	(1)	(1)	(1)	(1)	1	1	(1)	1	1
002	Gera, Stadt	3	1	1	1	(1)	(1)	(1)	(1)	(1)	1	1	(1)	1	1
003	Jena, Stadt	3	1	1	1	(1)	(1)	(1)	(1)	(1)	1	1	(1)	1	1
004	Suhl, Stadt	3	1	1	1	(1)	(1)	(1)	(1)	(1)	1	1	(1)	1	1
005	Weimar, Stadt	3	1	1	1	(1)	(1)	(1)	(1)	(1)	1	1	(1)	1	1
011	Altenburg	3	1	1	1	5	3	1	1	5	1	1	(1)	1	1
012	Apolda	3	1	1	1	4	3	1	1	1	1	1	1	1	1
013	Arnstadt	4	1	1	1	3	2	1	1	1	1	1	1	1	1
014	Artern	3	1	1	1	3	2	1	2	2	1	1	(1)	1	1
015	Bad Salzungen	3	1	1	1	2	1	(1)	2	5	1	1	(1)	1	1
016	Eisenach	3	1	1	1	1	1	1	1	1	1	1	(1)	1	1
017	Eisenberg	3	1	1	1	4	2	1	1	5	1	1	(1)	1	1
018	Erfurt	3	1	1	1	3	2	1	1	1	1	1	(1)	1	1
019	Gera	3	1	1	1	5	3	1	1	5	1	1	(1)	1	1
020	Gotha	4	1	1	1	3	2	1	1	3	1	1	(1)	1	1
021	Greiz	2	1	1	1	5	2	(1)	2	3	1	1	(1)	1	1
022	Heiligenstadt	3	1	1	1	3	2	1	(1)	5	1	1	(1)	1	1
023	Hildburghausen	1	1	1	1	1	1	1	1	1	1	1	(1)	1	1
024	Ilmenau	1	1	1	1	2	1	(1)	1	1	1	1	(1)	1	1
025	Jena	3	1	1	1	3	1	1	1	1	1	1	(1)	1	1
026	Langensalza	1	1	1	1	4	2	1	1	2	1	1	(1)	1	1
027	Lobenstein	2	1	1	1	4	1	(1)	1	2	1	1	(1)	1	1
028	Meiningen	1	1	1	1	1	1	1	1	1	1	1	(1)	1	1
029	Mühlhausen	4	1	1	1	3	2	1	1	2	1	1	(1)	1	1
030	Neuhaus am Rennweg	3	1	1	1	1	1	(1)	(1)	(1)	1	1	(1)	1	1
031	Nordhausen	3	1	1	1	2	2	1	2	1	1	1	(1)	1	1
032	Pößneck	3	1	1	1	5	3	1	1	(1)	1	1	(1)	1	1
033	Rudolstadt	1	1	1	1	3	1	(1)	1	2	1	1	(1)	1	1
034	Saalfeld	1	1	1	1	5	2	(1)	1	3	1	1	(1)	1	1
035	Schleiz	1	1	1	1	5	2	1	2	2	1	1	(1)	1	1
036	Schmalkalden	1	1	1	1	1	1	(1)	1	1	1	1	(1)	1	1
037	Schmölln	1	1	1	1	5	4	1	1	5	1	1	(1)	1	1
038	Sömmerda	3	1	1	1	4	2	1	1	2	1	1	(1)	1	1
039	Sondershausen	1	1	1	1	3	2	1	1	2	1	1	(1)	1	1
040	Sonneberg	1	1	1	1	1	1	(1)	1	(1)	1	1	(1)	1	1
041	Stadtroda	1	1	1	1	3	1	(1)	1	1	1	1	(1)	1	1
042	Suhl	1	1	1	1	4	2	(1)	1	(1)	1	1	(1)	1	1
043	Weimar	2	1	1	1	1	1	1	1	4	1	1	(1)	1	1
044	Worbis	3	1	1	1	1	1	1	3	1	1	1	(1)	1	1
045	Zeulenroda	2	1	1	1	4	2	(1)	1	5	1	1	(1)	1	1

1) Schlüsselnummer für das jeweilige Bundesland siehe Zwischenüberschrift.

2) 1 = sehr gering, 2 = gering, 3 = durchschnittlich, 4 = gut, 5 = sehr gut.

(1) Kreis wurde nur aus programmtechnischen Gründen in die Leistungsklasse 1 eingestuft.

ÜBERSICHT 11: BETRIEBE, LANDWIRTSCHAFTLICH GENUTZTE FLÄCHE UND STANDARDBETRIEBSEINKOMMEN 1990/91
NACH DER BETRIEBSSYSTEMATIK)

DARSTELLUNGSGESAMTHEIT
A: 744.405 B: 11.794.970 C: 27.122

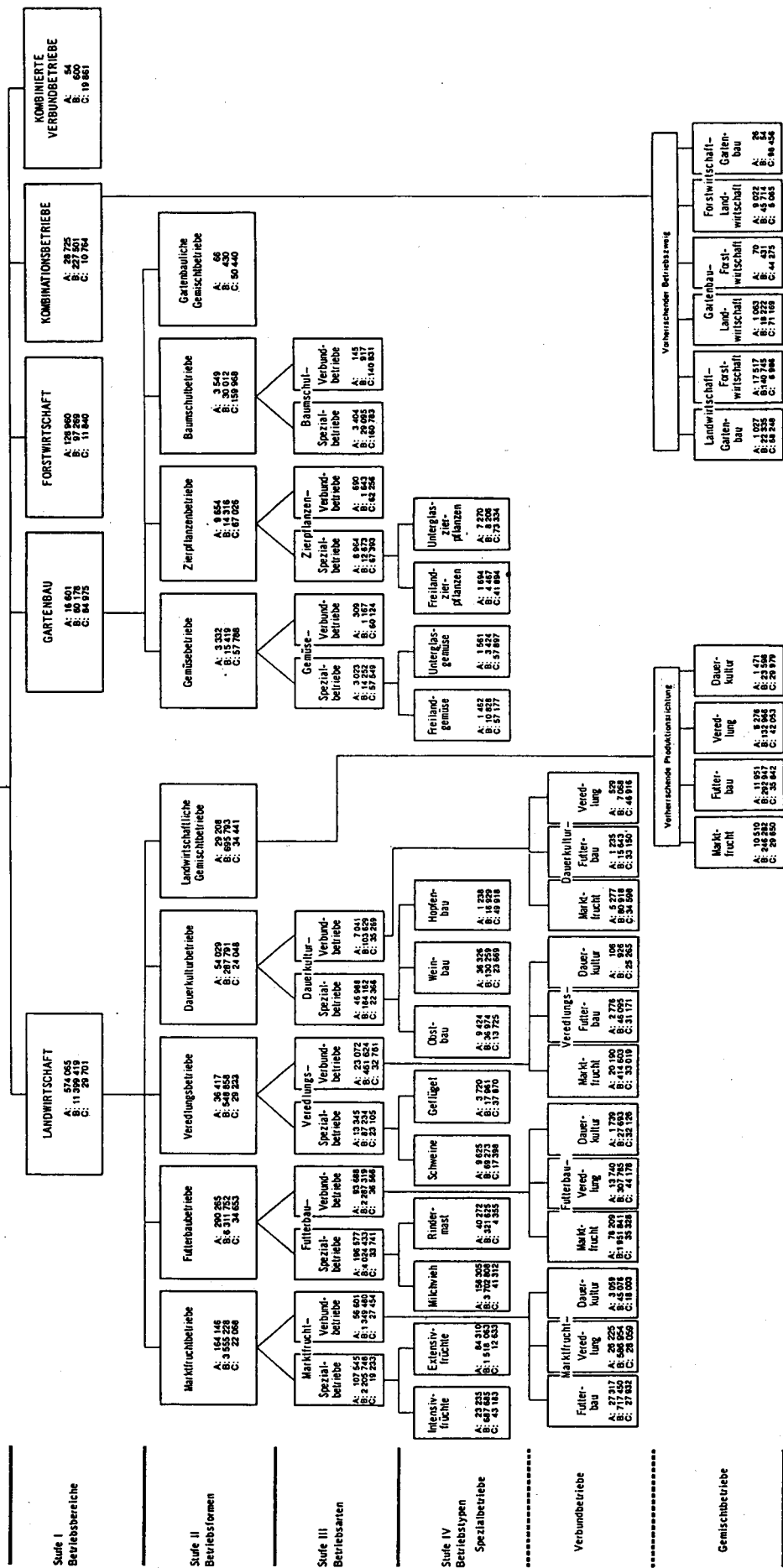

Abkürzungen:
 A: Betriebe (Anzahl)
 B: Landwirtschaftlich genutzte Fläche (ha)
 C: Standardbetriebsinkommen 1990/91 (DM je Betrieb)

*) Abgrenzung der Betriebsysteme siehe Übersicht 2 des Berichts in der Reihe Z. 1.4 der Agrarberichterstattung 1991.

ÜBERSICHT 12: ANZAHL DER BETRIEBE IN DEN AGRARBERICHTERSTATTUNGEN 1987 UND 1991
(in Tausend)

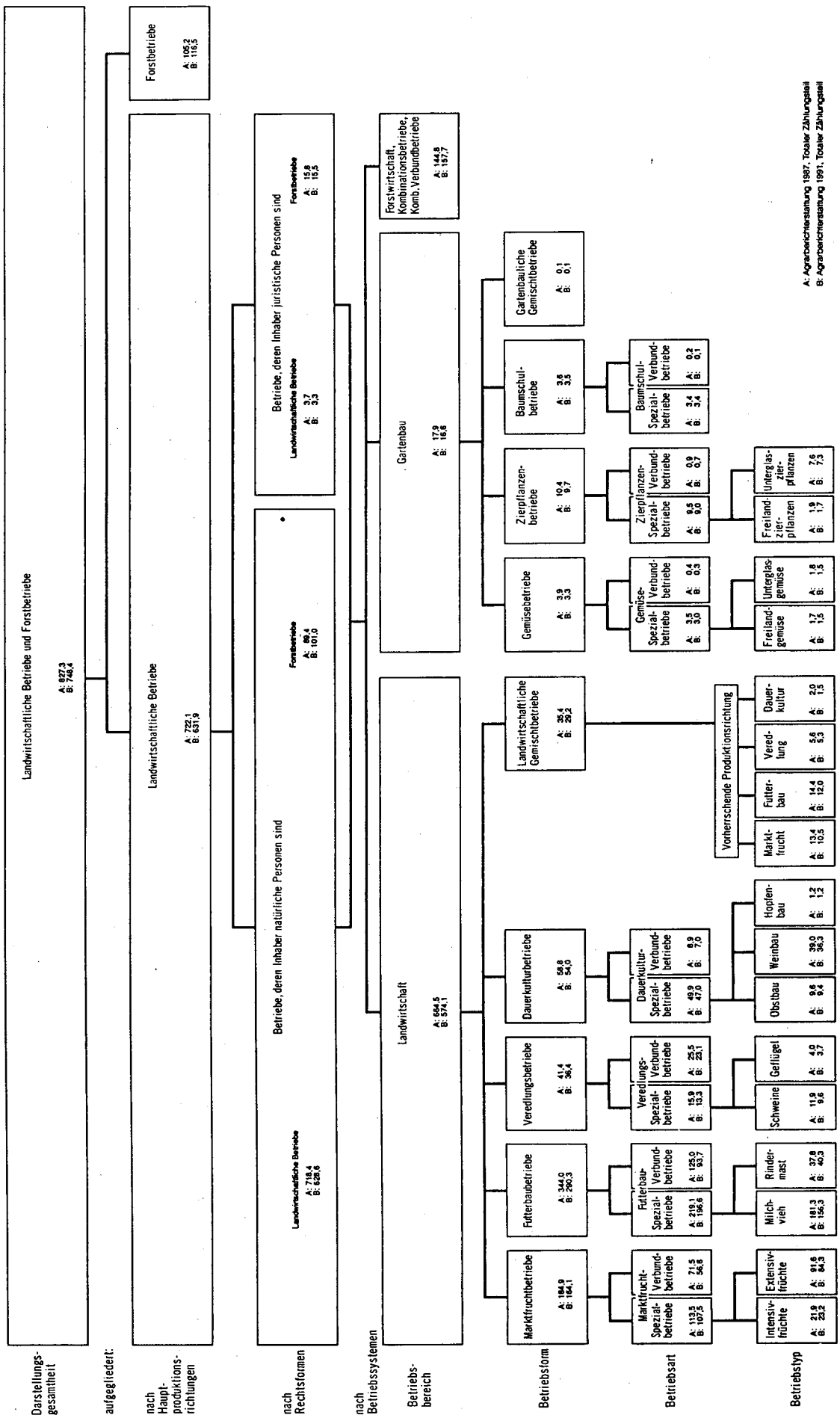

A: Agrarberichterstattung 1987, Totaler Zählungswert
B: Agrarberichterstattung 1991, Totaler Zählungswert

TABELLENTEIL

LANDWIRTSCHAFT, GARTENBAU UND FORSTWIRTSCHAFT
DES STANDARDBETRIEBSEINKOMMENS 1991

DEUTSCHLAND

LANDWIRTSCHAFT BETRIEBE		FUTTERBAUBETRIEBE							VEREDLUNGSBETRIEBE			
BETRIEBE		SPEZIALBETRIEBE			VERBUNDENBETRIEBE				SPEZIALBETRIEBE		VERBUNDENBETRIEBE	
FRUCHT-		MILCHVIEH-	RINDER-	MARKT-	VER-	DAUER-		SCHWEINE-	GEFLUEGEL-	MARKT-	ILFD	
BETRIEBE	BETRIEBE	BETRIEBE	MAST-	FRUCHT-	EDLUNGS-	KULTUR-		BETRIEBE	BETRIEBE	FRUCHT-	INR.	
7	8	9	BETRIEBE	BETRIEBE	BETRIEBE	BETRIEBE		14	15	BETRIEBE	16	
104	32	2620	1120	53	531	35	2961	918	349	01		
76	23	500	246	33	131	19	672	113	240	02		
221	879	140224	47903	2643	74247	6181	26334	126296	529	03		
3156	448	3037	13461	2082	891	73	1500	1292	967	04		
4404	663	4371	18439	2994	1216	108	2017	1735	1349	05		
113	270	6249	482	954	1688	1743	2466	2747	730	06		
4817	762	12063	13452	7137	1035	196	1821	854	2665	07		
16087	2505	43351	42066	25278	3423	683	5929	2620	9190	08		
814	1078	6523	1035	2861	5730	4954	6075	5326	2796	09		
4469	601	23807	6541	13172	1387	365	1432	370	3562	10		
32151	4284	177347	45197	97859	10256	2750	10130	2530	25997	11		
3580	3695	12327	2751	7774	15631	14327	12663	19472	8037	12		
2742	349	21570	2651	11368	1624	321	751	147	2547	13		
33590	4265	268167	32102	140689	20288	3987	9145	1789	31438	14		
8838	10309	21421	6043	15081	25559	25511	25209	32853	16480	15		
1800	196	20640	1538	9094	1840	283	469	87	1917	16		
31200	3390	359975	26392	158152	32144	4906	8121	1505	33279	17		
16924	18102	32257	11250	23601	37981	36839	45017	32576	27214	18		
2471	281	31402	1498	13513	3146	319	601	110	3254	19		
61056	7072	772567	36228	333233	77773	7726	14535	2679	80382	20		
31482	34350	45295	20180	36701	51545	51728	59804	66509	43300	21		
3323	260	28767	1318	14477	2975	159	366	85	3563	22		
130586	9930	1095031	50004	555773	111719	5860	13326	3256	136064	23		
57444	61380	67508	30605	58909	74923	71009	85287	104874	66972	24		
3083	140	13572	721	8339	799	23	85	27	1351	25		
209207	9120	884225	47743	550312	49122	1467	5206	1740	84871	26		
97011	95458	107598	42847	93097	111293	144729	154341	203965	100923	27		
573	35	1284	326	1826	80	4	11	8	106	28		
122849	20071	395227	72336	1394047	38805	883	5563	1800	23700	29		
242500	555946	455933	107649	821311	768505	311531	1698552	308626	353443	30		
26538	3104	158762	42626	81061	14308	1778	9997	3898	20281	31		
641207	61324	4000756	370753	3258369	344875	28391	74644	19767	426510	32		
29456	22155	45958	6145	51021	50000	32354	24995	41845	33748	33		
7169	1009	682	27255	3186	1347	71	2466	2224	1385	34		
18624	2480	1494	82751	8861	3693	195	2847	6263	2263	35		
2008	349	1882	4735	3028	402	63	1013	114	980	36		
10607	1855	5002	28997	12526	1225	206	1301	291	2863	37		
1270	205	2639	2292	2363	238	39	702	75	828	38		
8920	1302	8114	18877	12949	854	176	1364	216	3319	39		
1040	140	2844	1363	2206	196	42	530	55	803	40		
8556	1114	10583	14624	14004	732	145	1164	134	3912	41		
1538	172	6485	1514	4174	270	71	727	95	1257	42		
14913	1593	29632	20070	30159	1254	307	2291	364	7701	43		
1110	111	6413	919	3762	230	76	540	83	1025	44		
13336	1198	37444	16099	32923	1375	426	2309	384	7956	45		
828	97	6170	629	3648	220	71	397	56	909	46		
11239	1295	43663	11975	35805	1543	470	2057	285	8237	47		
625	68	5883	401	3344	243	51	305	49	736	48		
9579	1018	48825	9243	38108	1756	392	1880	420	7702	49		
521	67	5472	342	3112	259	62	267	46	645	50		
9044	1079	51930	8625	39033	2037	531	1917	218	7506	51		
432	56	5191	261	2798	247	51	247	36	587	52		
8060	854	55204	7658	38457	2325	503	1848	218	7586	53		
399	46	4760	255	2543	293	57	212	46	516	54		
7786	787	56736	8812	38489	3082	540	1713	349	7232	55		
314	48	4646	204	2378	269	64	172	44	480	56		
6594	895	60321	6048	39013	3144	717	1653	310	7254	57		
771	75	10934	442	5261	762	127	319	83	985	58		
17994	1662	163409	16963	96998	10111	1709	3294	578	17130	59		
617	78	10323	307	4338	755	139	221	55	866	60		
16303	1863	180472	13867	94253	11958	1916	2839	469	16997	61		
2110	190	34868	726	13297	3120	411	701	204	2958	62		
68736	5723	811681	36234	373157	66622	7597	11272	1939	75758	63		
5786	393	49690	981	21623	5457	389	1178	633	5321	64		
410917	36606	2436245	69912	2353636	233164	12561	34894	7330	243093	65		
103130	124530	97922	153375	141934	96476	74650	148763	230865	84451	66		

1 [101] BETRIEBSSYSTEME IN DEN BETRIEBSBEREICHEN

NACH DER GROESSE DER BETRIEBE UND DER HOEHE

DEUTSCHLAND

NR.	LANDW. GEN. FLAECHE VON ... BIS UNTER ... HA	MERKMAL	VEREDLUNGSBETRIEBE					SPEZIALBETRIEBE			BETRIEBSBEREICH DAUERKULTUR	
			FUTTERBAU- BETRIEBE	DAUER- KULTUR- BETRIEBE	OBSTBAU- BETRIEBE	WEINBAU- BETRIEBE	HOPFENBAU- BETRIEBE	MARKT- FRUCHT- BETRIEBE	VERBUND DAUER			
			17	18	19	20	21	22				
01	UNTER 1	BETRIEBE	ANZAHL	285	29	3724	13663	.	119			
02		LF	HA	80	13	2224	8167	.	88			
03		STBE	DM/BETRIEB	31764	2307	1345	3951	.	1717			
04	1 - 2	BETRIEBE	ANZAHL	287	12	2182	7969	25	741			
05		LF	HA	382	16	3027	11211	38	1075			
06		STBE	DM/BETRIEB	1310	2280	2830	9576	5599	1584			
07	2 - 5	BETRIEBE	ANZAHL	391	13	1725	7488	176	1018			
08		LF	HA	1275	37	5297	23744	642	3358			
09		STBE	DM/BETRIEB	3769	5803	7897	24804	12525	4196			
10	5 - 10	BETRIEBE	ANZAHL	407	13	941	4124	332	826			
11		LF	HA	2911	94	6737	29048	2445	5897			
12		STBE	DM/BETRIEB	9616	24133	25481	52271	26540	11711			
13	10 - 15	BETRIEBE	ANZAHL	313	15	486	1513	249	606			
14		LF	HA	3897	186	5918	18287	3118	7541			
15		STBE	DM/BETRIEB	21046	35971	50803	77703	49238	25274			
16	15 - 20	BETRIEBE	ANZAHL	258	9	274	686	179	432			
17		LF	HA	4464	155	4742	11889	3083	7524			
18		STBE	DM/BETRIEB	33612	48912	75064	90273	66021	40549			
19	20 - 30	BETRIEBE	ANZAHL	494	.	222	587	175	737			
20		LF	HA	12189	.	5221	14037	4260	18213			
21		STBE	DM/BETRIEB	54168	.	100941	112001	91245	62568			
22	30 - 50	BETRIEBE	ANZAHL	402	4	108	245	79	649			
23		LF	HA	14862	145	3954	8893	2835	24787			
24		STBE	DM/BETRIEB	73679	84405	123882	176696	124006	92394			
25	50 - 100	BETRIEBE	ANZAHL	96	.	19	61	.	186			
26		LF	HA	6040	.	1295	3789	.	11343			
27		STBE	DM/BETRIEB	109513	.	197683	391519	.	137760			
28	100 UND MEHR	BETRIEBE	ANZAHL	13	-	42	11	-	18			
29		LF	HA	4242	-	20829	1457	-	10875			
30		STBE	DM/BETRIEB	501614	-	1170734	1608479	-	965800			
31	INSGESAMT	BETRIEBE	ANZAHL	2946	106	9723	36347	1245	5332			
32		LF	HA	50341	926	59245	130522	17216	90702			
33		STBE	DM/BETRIEB	35128	25265	18797	23707	50834	36992			
34	UNTER 1000	BETRIEBE	ANZAHL	549	.	2031	124	.	349			
35		LF	HA	1229	.	1839	177	.	567			
36	1000 - 2000	BETRIEBE	ANZAHL	199	11	2133	1647	6	571			
37		LF	HA	646	10	2176	968	3	1092			
38	2000 - 3000	BETRIEBE	ANZAHL	97	9	1067	4276	11	357			
39		LF	HA	287	17	1309	2439	22	948			
40	3000 - 4000	BETRIEBE	ANZAHL	101	7	671	3504	10	244			
41		LF	HA	478	6	1161	2504	17	837			
42	4000 - 6000	BETRIEBE	ANZAHL	144	3	684	4639	28	322			
43		LF	HA	863	6	1516	4380	77	1382			
44	6000 - 8000	BETRIEBE	ANZAHL	116	5	420	2968	33	235			
45		LF	HA	819	14	1283	3758	95	1335			
46	8000 - 10000	BETRIEBE	ANZAHL	100	4	291	2159	34	196			
47		LF	HA	791	41	1026	3315	145	1280			
48	10000 - 12000	BETRIEBE	ANZAHL	76	.	208	1576	.	152			
49		LF	HA	732	.	949	2977	.	1156			
50	12000 - 14000	BETRIEBE	ANZAHL	66	3	128	1191	43	109			
51		LF	HA	804	9	679	2687	216	985			
52	14000 - 16000	BETRIEBE	ANZAHL	42	.	150	1036	.	97			
53		LF	HA	577	.	781	2551	.	964			
54	16000 - 18000	BETRIEBE	ANZAHL	55	5	97	901	47	105			
55		LF	HA	795	58	569	2523	301	1106			
56	18000 - 20000	BETRIEBE	ANZAHL	48	-	91	807	33	116			
57		LF	HA	683	-	584	2378	197	1290			
58	20000 - 25000	BETRIEBE	ANZAHL	98	5	211	1689	70	210			
59		LF	HA	1625	48	1412	5953	485	2436			
60	25000 - 30000	BETRIEBE	ANZAHL	93	4	165	1356	72	175			
61		LF	HA	1664	46	1325	5776	635	2486			
62	30000 - 50000	BETRIEBE	ANZAHL	390	14	495	3440	254	592			
63		LF	HA	8777	187	5121	20138	2794	10785			
64	50000 U.M.	BETRIEBE	ANZAHL	772	19	881	5034	531	1502			
65		LF	HA	29572	465	37514	67997	11883	62053			
66		STBE	DM/BETRIEB	97837	80625	143596	96180	86588	98590			

LANDWIRTSCHAFT, GARTENBAU UND FORSTWIRTSCHAFT
DES STANDARDBETRIEBSEINKOMMENS 1991

DEUTSCHLAND

LANDWIRTSCHAFT MIT					ZUSAMMEN					BETRIEBBEREICH GARTENBAU GEMUESEBETRIEBE				
FUTTERBAU- BETRIEBE		VER- EDLUNGS- BETRIEBE	MARKT- FRUCHT	FUTTERBAU	VEREDLUNG	DAUER- KULTUREN		FREILAND- GEMUESE- BETRIEBE	UNTERGLAS- GEMUESE- BETRIEBE	GEMUESE- VERBUND- BETRIEBE	ILFD INR.			
23	24	25	26	27	28	29	30	31	32					
32	39	35	63	95	.	9545	285	819	197	01				
19	23	25	29	57	.	4273	165	369	97	02				
3176	1958	540	1502	1553	.	27599	5986	23300	18793	03				
135	42	739	509	187	149	3797	328	411	121	04				
195	57	1065	729	264	216	5207	446	581	163	05				
2212	2567	410	557	958	727	58158	12564	50810	40533	06				
201	45	1658	1341	410	213	3142	453	350	101	07				
678	149	5600	4615	1411	711	9764	1459	1092	307	08				
5831	9574	1262	1658	2401	2974	87695	32101	82512	64864	09				
297	84	1950	1791	670	306	1381	265	125	31	10				
2215	652	14069	13172	4964	2307	9577	1824	851	203	11				
18078	26376	3983	5687	7515	10389	139191	65218	131397	104152	12				
188	119	1297	1504	644	199	.	107	22	9	13				
2326	1505	15968	18711	7978	2508	.	1324	255	105	14				
33430	45308	9739	14091	16932	22479	.	108322	165799	131747	15				
163	91	947	1325	558	168	282	58	.	.	16				
2930	1583	16389	23104	9745	2934	4807	988	.	.	17				
50642	61290	16831	24133	28853	33739	273935	133375	.	.	18				
.	88	1312	2088	975	230	.	59	6	.	19				
.	2116	32365	51946	24179	5636	.	1425	155	.	20				
.	85965	31563	39246	46948	53278	.	184657	722217	.	21				
83	24	1612	2406	1247	172	.	35	4	7	22				
2969	801	62762	92397	47707	6424	.	1282	152	263	23				
95298	118279	57611	62463	67508	74556	.	229332	510698	378783	24				
13	3	1231	1228	534	45	.	24	.	5	25				
800	189	81909	79245	33674	2797	.	1552	.	360	26				
136133	207234	93000	93882	99562	105490	.	370828	.	396089	27				
.	-	340	269	47	.	.	13	-	.	28				
.	-	361530	280829	24728	.	.	3277	-	.	29				
.	-	1082294	1114083	671299	.	.	4855198	-	.	30				
1262	535	11121	12524	5367	1499	19297	1627	1752	476	31				
15741	7075	591681	564778	154701	25782	76749	13741	3825	2247	32				
32772	46402	58942	56944	46213	31036	84678	90913	56730	57879	33				
79	28	1704	1191	319	180	.	25	17	.	34				
160	62	4700	3566	653	347	.	42	5	.	35				
85	31	958	788	193	106	276	36	26	3	36				
203	40	4639	3699	647	340	126	42	9	1	37				
53	14	657	506	163	63	402	88	32	6	38				
194	15	4331	3519	726	293	203	67	14	1	39				
48	11	511	431	144	50	.	70	31	.	40				
130	20	4116	3446	864	291	.	70	20	.	41				
54	15	717	614	241	76	880	104	87	16	42				
229	33	7372	5832	1802	509	521	116	38	6	43				
55	9	500	428	211	51	873	81	79	22	44				
303	24	5955	4937	1986	395	593	151	63	13	45				
36	7	409	366	156	52	792	73	81	18	46				
200	34	5671	4483	1699	522	653	150	58	24	47				
37	7	344	328	159	48	690	69	64	25	48				
233	35	5438	4558	1914	498	593	151	57	17	49				
31	6	267	289	157	33	679	45	50	23	50				
176	38	4385	4131	2094	310	585	107	36	14	51				
30	9	228	258	135	41	595	46	58	20	52				
255	44	4149	4083	2015	449	589	111	65	26	53				
37	9	223	127	127	39	558	53	56	20	54				
295	56	4298	4275	2120	466	631	149	70	25	55				
37	4	191	268	103	33	514	54	43	20	56				
299	27	3941	4584	1711	386	505	143	46	20	57				
71	18	398	616	213	84	1213	87	130	32	58				
668	134	8859	11767	3994	1121	1595	301	171	44	59				
70	20	340	556	236	71	1042	76	87	24	60				
748	191	8710	11861	4891	1079	1524	269	126	38	61				
223	119	1062	1928	821	236	2866	207	300	83	62				
3334	1416	34184	52744	21764	5072	4944	900	554	175	63				
316	228	2612	3704	1989	336	7378	513	611	145	64				
8316	4907	480934	437293	105821	13704	63379	10972	2490	1831	65				
79359	80053	214667	154794	94835	85273	189862	252505	125036	144175	66				

DEUTSCHLAND

NR.	LANDW. GEN. FLAECHE VON ... BIS UNTER ... HA	MERKMAL	BETRIEBSBEREICH					GARTENBAU		GARTENBAU- LICHE GEMISCHT- BETRIEBE
			ZIERPFLANZENBETRIEBE		BAUMSCHULBETRIEBE		BAUMSCHUL-			
			FREILAND- ZIER- PFLANZEN- BETRIEBE	SCHNITT- BLUMEN UND TOPF- PFLANZENB.	ZIER- PFLANZEN VERBUND- BETRIEBE	SPEZIAL- BETRIEBE	VERBUND- BETRIEBE			
			33	34	35	36	37		38	
01	UNTER 1	BETRIEBE	ANZAHL	1113	6038	502	522	42	27	
02		LF	HA	530	2502	251	319	26	14	
03		STBE	DM/BETRIEB	9014	35191	17075	13249	15009	11147	
04	1 - 2	BETRIEBE	ANZAHL	438	1514	264	660	37	24	
05		LF	HA	600	2051	362	918	52	33	
06		STBE	DM/BETRIEB	28704	97094	39368	28863	39145	18924	
07	2 - 5	BETRIEBE	ANZAHL	304	753	176	933	46	26	
08		LF	HA	906	2213	531	3024	152	80	
09		STBE	DM/BETRIEB	60146	169777	77666	65541	77738	40106	
10	5 - 10	BETRIEBE	ANZAHL	89	155	45	639	18	14	
11		LF	HA	596	1042	311	4525	133	93	
12		STBE	DM/BETRIEB	116071	312146	130448	135903	171430	55436	
13	10 - 15	BETRIEBE	ANZAHL	27	33	15	294	9	.	
14		LF	HA	342	398	184	3578	110	.	
15		STBE	DM/BETRIEB	206657	362895	284882	225298	226764	.	
16	15 - 20	BETRIEBE	ANZAHL	18	23	10	152	7	-	
17		LF	HA	301	391	173	2600	119	-	
18		STBE	DM/BETRIEB	234628	387664	439673	309474	281309	-	
19	20 - 30	BETRIEBE	ANZAHL	14	14	3	154	6	.	
20		LF	HA	332	332	72	3745	145	.	
21		STBE	DM/BETRIEB	193456	551132	641276	421223	297312	.	
22	30 - 50	BETRIEBE	ANZAHL	12	9	4	117	.	.	
23		LF	HA	464	324	164	4398	.	.	
24		STBE	DM/BETRIEB	395086	983211	396278	689659	.	.	
25	50 - 100	BETRIEBE	ANZAHL	7	6	.	74	.	.	
26		LF	HA	449	384	.	5096	.	.	
27		STBE	DM/BETRIEB	705986	1417730	.	1200129	.	.	
28	100 UND MEHR	BETRIEBE	ANZAHL	7	-	.	32	.	.	
29		LF	HA	1096	-	.	9206	.	.	
30		STBE	DM/BETRIEB	1382915	-	.	2834284	.	.	
31	INSGESAMT	BETRIEBE	ANZAHL	2029	8545	1022	3577	170	99	
32		LF	HA	5617	9638	2269	37399	1146	867	
33		STBE	DM/BETRIEB	40953	68072	53493	171177	133612	47757	
34	UNTER 1000	BETRIEBE	ANZAHL	30	19	.	.	-	3	
35		LF	HA	26	2	.	.	-	2	
36	1000 - 2000	BETRIEBE	ANZAHL	86	95	19	8	-	3	
37		LF	HA	25	12	6	30	-	1	
38	2000 - 3000	BETRIEBE	ANZAHL	113	127	20	12	-	4	
39		LF	HA	70	26	4	20	-	2	
40	3000 - 4000	BETRIEBE	ANZAHL	138	142	25	9	.	4	
41		LF	HA	71	25	10	17	.	3	
42	4000 - 6000	BETRIEBE	ANZAHL	209	335	67	50	5	7	
43		LF	HA	127	105	46	77	1	5	
44	6000 - 8000	BETRIEBE	ANZAHL	171	351	62	95	3	9	
45		LF	HA	116	98	34	107	2	10	
46	8000 - 10000	BETRIEBE	ANZAHL	124	309	49	126	9	3	
47		LF	HA	102	122	34	146	6	10	
48	10000 - 12000	BETRIEBE	ANZAHL	114	281	50	82	.	.	
49		LF	HA	109	117	46	82	.	.	
50	12000 - 14000	BETRIEBE	ANZAHL	81	306	39	125	7	3	
51		LF	HA	87	119	32	178	5	8	
52	14000 - 16000	BETRIEBE	ANZAHL	73	259	40	91	4	4	
53		LF	HA	77	121	35	145	2	6	
54	16000 - 18000	BETRIEBE	ANZAHL	55	270	.	61	4	.	
55		LF	HA	59	145	.	137	4	.	
56	18000 - 20000	BETRIEBE	ANZAHL	49	254	32	.	3	.	
57		LF	HA	74	124	30	.	3	.	
58	20000 - 25000	BETRIEBE	ANZAHL	110	581	70	189	8	6	
59		LF	HA	163	327	84	466	11	26	
60	25000 - 30000	BETRIEBE	ANZAHL	86	466	67	221	9	6	
61		LF	HA	162	306	81	491	32	19	
62	30000 - 50000	BETRIEBE	ANZAHL	214	1385	177	445	31	24	
63		LF	HA	428	1042	328	1377	64	74	
64	50000 U.M.	BETRIEBE	ANZAHL	376	3365	262	2004	83	19	
65		LF	HA	3921	6947	1456	34062	1010	689	
66		STBE	DM/BETRIEB	161160	140591	152786	287656	248580	166248	

LANDWIRTSCHAFT, GARTENBAU UND FORSTWIRTSCHAFT
DES STANDARDBETRIEBSEINKOMMENS 1991

DEUTSCHLAND

BETRIEBS- BEREICH FORST- WIRTSCHAFT	ZUSAMMEN	KOMBINATIONSBETRIEBE								KOMBI- NIERTE VERBUND- BETRIEBE	ILFD INR.
		LANDWIRTSCHAFT-		GARTENBAU-		FORSTWIRTSCHAFT-		GARTENBAU			
		GARTENBAU	FORST- WIRTSCHAFT	LAND- WIRTSCHAFT	FORST- WIRTSCHAFT	LAND- WIRTSCHAFT	GARTENBAU				
39	40	41	42	43	44	45	46	47			
109938	5007	64	1893	104	43	2883	20	6	01		
2760	729	42	313	63	9	300	2	1	02		
12522	923	3471	1131	3923	2158	579	4441	624	03		
8556	6173	117	3826	187	.	2033	.	18	04		
11691	8583	168	5337	269	.	2794	.	27	05		
3717	851	3477	535	7613	.	586	.	4294	06		
6933	7462	206	4893	266	10	2087	-	15	07		
21466	24316	681	16082	855	31	6667	-	50	08		
7577	2185	10871	1288	17743	37963	1276	-	3081	09		
2622	5129	171	3555	199	5	1196	3	8	10		
17871	36038	1242	24951	1438	33	8348	26	56	11		
17103	6441	26987	3941	40860	11947	4543	261844	14605	12		
780	2321	120	1597	102	-	502	-	.	13		
9380	28217	1492	19414	1254	-	6058	-	.	14		
48888	13995	41946	9614	63097	-	11276	-	.	15		
302	1210	80	834	74	3	219	-	5	16		
5150	20769	1348	14372	1269	50	3731	-	90	17		
94820	22516	53725	15374	75602	384069	15422	-	47314	18		
258	1095	.	699	103	.	188	.	.	19		
6196	26478	.	16867	2543	.	4501	.	.	20		
166103	38790	.	24547	109524	.	18261	.	.	21		
177	711	122	404	83	3	99	-	.	22		
6755	26776	4699	15050	3137	119	3771	-	.	23		
302673	63080	103590	38707	162157	121603	27785	-	.	24		
101	425	.	204	65	.	56	-	.	25		
6900	28140	.	13383	4288	.	3743	-	.	26		
795186	114948	.	66522	214891	.	86982	-	.	27		
77	244	.	91	39	.	36	-	.	28		
19388	132790	.	18028	17307	.	6902	-	.	29		
3312328	843442	.	270298	1261694	.	418956	-	.	30		
129744	29777	1159	17996	1222	73	9299	28	61	31		
107557	332837	109270	143797	32422	477	46816	55	626	32		
15448	15479	147388	6871	93803	42954	4961	91535	17946	33		
90559	14536	70	8405	40	23	5983	15	12	34		
41878	32861	129	21625	68	9	11025	4	16	35		
15948	4133	55	2770	70	.	1228	.	12	36		
10899	16905	103	12201	94	.	4506	.	27	37		
5804	1999	52	1385	57	9	492	4	6	38		
5583	11664	127	8754	112	15	2649	9	12	39		
2924	1189	35	830	49	4	271	-	.	40		
3573	8224	90	6098	102	2	1932	-	.	41		
2822	1501	65	1048	64	.	321	.	7	42		
4190	13192	256	9690	156	.	3089	.	34	43		
1455	913	54	633	47	.	174	.	4	44		
2605	9115	273	6890	135	.	1803	.	19	45		
1009	.	.	386	63	.	118	-	.	46		
1685	.	.	4546	232	.	1415	-	.	47		
714	461	.	291	42	.	94	-	3	48		
1513	5531	.	3856	206	.	1255	-	31	49		
555	349	24	230	36	-	59	-	-	50		
1255	4528	223	3260	155	-	890	-	-	51		
439	295	.	190	26	.	56	-	-	52		
1345	4056	.	2868	138	.	909	-	-	53		
366	256	.	164	25	.	46	-	-	54		
819	3763	.	2729	99	.	752	-	-	55		
363	253	21	156	27	-	49	-	-	56		
607	3662	196	2501	172	-	792	-	-	57		
739	.	45	318	61	.	84	-	.	58		
1550	.	435	6060	407	.	1391	-	.	59		
595	.	38	257	37	.	73	-	.	60		
1955	.	485	5478	356	.	1325	-	.	61		
1409	946	140	532	149	3	122	-	4	62		
2298	21353	2117	15121	1606	98	2411	-	76	63		
4043	1426	451	401	429	11	129	5	8	64		
25803	175568	104041	32121	28384	310	10671	41	362	65		
436994	238300	355143	119907	238451	252525	185699	507085	89706	66		

FRUEHERES BUNDESGBIET

NR.	LANDW. GEN. FLAECHE VON ... BIS UNTER ... HA	MERKMAL	BETRIEBE INSGESAMT	ZUSAMMEN	SPEZIALBETRIEBE			BETRIEBSBEREICH MARKTFRUCHT	
					INTENSIV- FRUCHT- BETRIEBE	EXTENSIV- FRUCHT- BETRIEBE	FUTTERBAU- BETRIEBE	VERBUND MARKT	
	STANDARD- BETRIEB- EINKOMMEN VON ... BIS UNTER ... DM		1 / 2	3	4	5	6		
01	UNTER 1	BETRIEBE	ANZAHL	148200	26180	589	5	4	
02		LF	HA	19969	13006	334	4	3	
03		STBE	DM/BETRIEB	11225	8099	432	3	903	
04	1 - 2	BETRIEBE	ANZAHL	72901	55170	3902	12110	1486	
05		LF	HA	101791	77389	5381	17335	2148	
06		STBE	DM/BETRIEB	4973	2126	357	33	86	
07	2 - 5	BETRIEBE	ANZAHL	103054	86075	3151	21974	3957	
08		LF	HA	341624	287719	9999	73039	13599	
09		STBE	DM/BETRIEB	6616	4157	1688	364	522	
10	5 - 10	BETRIEBE	ANZAHL	100329	91430	2170	18375	4611	
11		LF	HA	726939	665054	15697	130935	33538	
12		STBE	DM/BETRIEB	10814	9176	6820	1676	2210	
13	10 - 15	BETRIEBE	ANZAHL	68012	64476	1751	8938	3147	
14		LF	HA	839103	796193	21615	109035	38953	
15		STBE	DM/BETRIEB	18724	17113	14235	4328	6491	
16	15 - 20	BETRIEBE	ANZAHL	53439	51705	1523	5185	2423	
17		LF	HA	928557	898865	26481	89320	42096	
18		STBE	DM/BETRIEB	28023	26509	22749	7461	13053	
19	20 - 30	BETRIEBE	ANZAHL	76002	74444	2349	5411	3389	
20		LF	HA	1870014	1832369	58385	131973	83658	
21		STBE	DM/BETRIEB	41268	40152	35580	12911	25064	
22	30 - 50	BETRIEBE	ANZAHL	75218	74202	3223	4950	4115	
23		LF	HA	2879003	2840803	125629	190640	160328	
24		STBE	DM/BETRIEB	63128	61682	61504	27418	48278	
25	50 - 100	BETRIEBE	ANZAHL	43319	42714	3353	4798	3386	
26		LF	HA	2877563	2837264	231771	335234	232024	
27		STBE	DM/BETRIEB	98659	95905	107777	63543	84733	
28	100 UND MEHR	BETRIEBE	ANZAHL	7931	7669	1224	2564	799	
29		LF	HA	1200405	1150758	192393	440548	111103	
30		STBE	DM/BETRIEB	198678	180945	227813	170849	160299	
31	INSGESAMT	BETRIEBE	ANZAHL	748405	574065	23235	84310	27317	
32		LF	HA	11784968	11399419	687685	1518063	717450	
33		STBE	DM/BETRIEB	27122	29701	43183	12633	27932	
34	UNTER 1000	BETRIEBE	ANZAHL	206580	102328	6060	39699	6406	
35		LF	HA	380861	307505	12159	137691	24611	
36	1000 - 2000	BETRIEBE	ANZAHL	52315	32344	1002	8996	2315	
37		LF	HA	190942	163718	3346	67826	17718	
38	2000 - 3000	BETRIEBE	ANZAHL	32465	24516	597	5372	1408	
39		LF	HA	153419	136576	2741	53219	14197	
40	3000 - 4000	BETRIEBE	ANZAHL	23996	19678	436	3643	1140	
41		LF	HA	136696	125065	2500	43734	13276	
42	4000 - 6000	BETRIEBE	ANZAHL	35149	30321	730	4804	1528	
43		LF	HA	240629	223430	5260	68593	21547	
44	6000 - 8000	BETRIEBE	ANZAHL	26688	23744	671	3084	1041	
45		LF	HA	218833	207095	5861	53283	17488	
46	8000 - 10000	BETRIEBE	ANZAHL	22334	20193	585	2145	825	
47		LF	HA	205953	197659	6368	42753	15403	
48	10000 - 12000	BETRIEBE	ANZAHL	18961	17275	553	1578	642	
49		LF	HA	196997	189663	6877	35360	12889	
50	12000 - 14000	BETRIEBE	ANZAHL	16831	15429	530	1296	616	
51		LF	HA	195370	189454	7354	32682	13780	
52	14000 - 16000	BETRIEBE	ANZAHL	15011	13780	427	1011	487	
53		LF	HA	187368	182014	6551	27804	11368	
54	16000 - 18000	BETRIEBE	ANZAHL	13707	12630	422	799	461	
55		LF	HA	187954	182878	6783	23692	11592	
56	18000 - 20000	BETRIEBE	ANZAHL	12755	11717	369	676	412	
57		LF	HA	183463	178898	6754	21515	10694	
58	20000 - 25000	BETRIEBE	ANZAHL	28561	26272	825	1339	867	
59		LF	HA	460840	449993	16415	46441	23908	
60	25000 - 30000	BETRIEBE	ANZAHL	25192	23252	728	1037	786	
61		LF	HA	468411	457585	17433	41626	23903	
62	30000 - 50000	BETRIEBE	ANZAHL	80370	75395	2327	2755	2566	
63		LF	HA	1935520	1907910	70060	137716	93695	
64	50000 U.M.	BETRIEBE	ANZAHL	137490	125191	6973	6076	5817	
65		LF	HA	6441714	6299976	511224	684128	391381	
66		STBE	DM/BETRIEB	100392	88767	117726	117007	94148	

LANDWIRTSCHAFT BETRIEBE		FUTTERBAUBETRIEBE						VEREDLUNGSBETRIEBE				
BETRIEBE		SPEZIALBETRIEBE		-VERBUNDBETRIEBE				SPEZIALBETRIEBE		VERBUNDB.		ILFD INR.
FRUCHT-				FUTTERBAU-						VEREDLUNG-		
VEREDLUNGS-	DAUER-	MILCHVIEH-	RINDER-	MARKT-	VER-	DAUER-	SCHWEINE-	GEFLUEGEL-	MARKT-			
BETRIEBE	KULTUR-	BETRIEBE	MAST-	FRUCHT-	EDLUNGS-	KULTUR-	BETRIEBE	BETRIEBE	FRUCHT-			
7	8	9	10	11	12	13	14	15	16			
93	32	2246	926	51	412	34	.	833	331	01		
69	23	488	227	32	117	19	.	109	231	02		
221	879	13042	8903	2688	5460	6270	.	114778	546	03		
3063	442	2725	12719	1735	695	60	1480	1258	946	04		
4291	655	3922	17432	2510	952	89	1990	1691	1322	05		
112	266	5116	391	979	1672	1849	2497	2820	736	06		
4748	756	11476	12752	6654	912	181	1800	822	2548	07		
15877	2488	41507	39972	23809	3055	634	5866	2524	9140	08		
817	1082	5804	862	2945	4019	5014	5750	5367	2803	09		
4439	596	23489	6273	12852	1345	362	1423	360	3557	10		
31955	4250	175126	43390	95586	9981	2731	10077	2462	25964	11		
3592	3699	11856	2464	7855	12806	14418	12009	19900	8037	12		
2723	339	21422	2547	11198	1612	319	748	141	2542	13		
33341	4145	266391	30863	138605	20141	3967	9107	1717	31385	14		
8871	10481	21314	8026	15193	24528	25634	25146	29948	16502	15		
1790	193	20541	1474	8963	1827	282	466	86	1914	16		
31027	3337	358266	25279	155912	31919	4889	8070	1489	33230	17		
16987	18093	31493	11051	23736	36636	36961	42256	32954	27245	18		
2453	277	31306	1442	13371	3144	318	597	106	3254	19		
60640	6956	770233	34883	329774	77725	7704	14436	2594	80382	20		
31645	34541	44991	17468	36874	51562	51825	59525	68806	43300	21		
3315	259	28669	1232	14312	2973	159	366	84	3560	22		
130266	9888	1091189	46670	549420	111654	5860	13326	3226	135953	23		
57534	61508	67544	31038	59177	74867	71009	85287	99703	67009	24		
3076	140	13464	662	8165	790	21	85	26	1348	25		
208712	9120	877018	43817	538237	48481	1359	5206	1680	84662	26		
97121	95458	107028	43136	93790	108929	112750	154341	208367	100622	27		
525	25	967	245	908	30	3	.	4	90	28		
70784	4213	118668	39092	117953	3761	443	.	468	12335	29		
179076	239851	185565	49331	167348	183033	225521	.	500346	228790	30		
26225	3059	156305	40272	78209	13740	1739	9625	3720	20190	31		
586954	45076	3702808	321625	1951841	307785	27693	69273	17961	414603	32		
28059	18003	41312	4355	35328	44178	32126	17398	37870	33019	33		
7002	1001	611	25915	2750	1098	62	2301	2115	1345	34		
18293	2464	1373	77931	7843	3135	175	2735	4879	2221	35		
1982	340	1649	4433	2703	318	56	999	112	968	36		
10435	1797	4422	27575	11423	975	191	1257	275	2827	37		
1251	202	2390	2139	2205	200	34	696	72	819	38		
8703	1275	7378	17888	12069	718	150	1361	183	3262	39		
1030	138	2664	1296	2093	166	36	528	55	801	40		
8419	1093	9911	13582	13191	664	122	1164	134	3891	41		
1530	172	6207	1452	4040	254	67	726	93	1257	42		
14775	1593	28407	19218	29010	1178	286	2291	344	7701	43		
1101	105	6268	885	3667	225	74	536	83	1024	44		
13166	1109	36502	15182	31767	1292	412	2298	384	7950	45		
823	97	6100	614	3580	218	71	394	56	907	46		
11126	1295	43116	11559	34813	1479	470	2057	285	8210	47		
622	67	5819	386	3284	241	50	304	48	734	48		
9525	1003	48215	8620	36984	1739	387	1866	415	7660	49		
518	66	5417	326	3070	259	61	266	46	644	50		
8953	1059	51313	7699	38058	2037	527	1917	218	7489	51		
429	56	5150	242	2763	247	51	244	34	587	52		
7987	854	54625	6846	37650	2325	503	1848	192	7586	53		
399	46	4724	251	2517	292	57	210	44	516	54		
7786	787	55964	8707	37939	3067	540	1713	349	7232	55		
314	48	4616	188	2346	269	64	169	43	480	56		
6594	895	59851	5311	38259	3144	717	1648	310	7254	57		
768	74	10871	404	5183	760	126	316	80	983	58		
17804	1634	162183	15645	94851	10083	1686	3294	571	17072	59		
615	75	10272	273	4288	753	139	219	55	865	60		
16244	1763	178896	11964	92512	11943	1916	2839	469	16962	61		
2105	189	34751	652	13140	3118	410	690	200	2957	62		
68420	5707	807100	31180	366040	66622	7546	11224	1926	75714	63		
5736	383	48796	816	20580	5322	381	1027	584	5303	64		
358723	20747	2153550	42718	1069431	197384	12063	29762	7027	231570	65		
96167	92633	82624	87952	83170	78700	71112	91226	212783	81426	66		

FRUEHERES BUNDESGBIET

NR.	LANDW. GEN. FLAECHE VON ... BIS UNTER ... HA	MERKMAL	VEREDLUNGSBETRIEBE					BETRIEBSBEREICH DAUERKULTUR			
			VERBUNDBETRIEBE VEREDLUNG-		SPEZIALBETRIEBE			VERBUND DAUER		MARKT- FRUCHT- BETRIEBE	
	STANDARD- BETRIEB- EINKOMMEN VON ... BIS UNTER ... DM		FUTTERBAU- BETRIEBE	DAUER- KULTUR- BETRIEBE	OBSTBAU- BETRIEBE	WEINBAU- BETRIEBE	HOPFENBAU- BETRIEBE				
			17	18	19	20	21				22
01	UNTER 1	BETRIEBE	ANZAHL	212	.	3685	13650	17			118
02		LF	HA	72	.	2201	8161	11			88
03		STBE	DM/BETRIEB	2705	.	1350	3953	2220			1725
04	1 - 2	BETRIEBE	ANZAHL	250	12	2091	7967	25			724
05		LF	HA	332	16	2901	11208	38			1053
06		STBE	DM/BETRIEB	1416	2280	2865	9577	5599			1587
07	2 - 5	BETRIEBE	ANZAHL	358	13	1657	7487	176			1006
08		LF	HA	1180	37	5100	23740	642			3325
09		STBE	DM/BETRIEB	3159	5803	8006	24806	12525			4208
10	5 - 10	BETRIEBE	ANZAHL	397	13	924	4122	332			821
11		LF	HA	2842	94	6619	29033	2445			5863
12		STBE	DM/BETRIEB	8913	24133	25678	52270	26540			11734
13	10 - 15	BETRIEBE	ANZAHL	310	15	475	1512	248			600
14		LF	HA	3858	186	5778	18277	3103			7466
15		STBE	DM/BETRIEB	21246	35971	51263	77703	49085			25358
16	15 - 20	BETRIEBE	ANZAHL	256	9	268	686	179			429
17		LF	HA	4427	155	4640	11889	3083			7477
18		STBE	DM/BETRIEB	33869	48912	75840	90273	66021			40680
19	20 - 30	BETRIEBE	ANZAHL	493	10	215	587	174			737
20		LF	HA	12162	227	5040	14037	4230			18213
21		STBE	DM/BETRIEB	51753	67588	102154	112001	90756			62568
22	30 - 50	BETRIEBE	ANZAHL	402	4	92	245	75			646
23		LF	HA	14862	145	3354	8893	2564			24660
24		STBE	DM/BETRIEB	73679	84405	127920	176696	117596			92553
25	50 - 100	BETRIEBE	ANZAHL	94	.	.	61	12			185
26		LF	HA	5897	.	.	3789	713			11293
27		STBE	DM/BETRIEB	106147	.	.	391519	166889			137626
28	100 UND MEHR	BETRIEBE	ANZAHL	4	-	.	9	-			11
29		LF	HA	464	-	.	1233	-			1480
30		STBE	DM/BETRIEB	141762	-	.	1783047	-			301998
31	INSGESAMT	BETRIEBE	ANZAHL	2776	106	9424	36326	1238			5277
32		LF	HA	46095	926	36974	130259	16929			80918
33		STBE	DM/BETRIEB	31171	25265	13725	23669	49918			34598
34	UNTER 1000	BETRIEBE	ANZAHL	441	.	1982	124	.			341
35		LF	HA	996	.	1756	177	.			556
36	1000 - 2000	BETRIEBE	ANZAHL	182	11	2090	1640	6			561
37		LF	HA	565	10	2128	964	3			1078
38	2000 - 3000	BETRIEBE	ANZAHL	91	9	1029	4270	11			350
39		LF	HA	274	17	1247	2436	22			927
40	3000 - 4000	BETRIEBE	ANZAHL	100	7	650	3503	10			239
41		LF	HA	477	6	1118	2504	17			820
42	4000 - 6000	BETRIEBE	ANZAHL	143	3	661	4639	28			321
43		LF	HA	860	6	1455	4380	77			1379
44	6000 - 8000	BETRIEBE	ANZAHL	114	5	401	2967	33			234
45		LF	HA	812	14	1217	3757	95			1326
46	8000 - 10000	BETRIEBE	ANZAHL	100	4	282	2158	34			194
47		LF	HA	791	41	988	3311	145			1258
48	10000 - 12000	BETRIEBE	ANZAHL	75	.	204	1576	.			149
49		LF	HA	732	.	928	2977	.			1125
50	12000 - 14000	BETRIEBE	ANZAHL	66	3	127	1191	43			107
51		LF	HA	804	9	674	2687	216			963
52	14000 - 16000	BETRIEBE	ANZAHL	42	.	147	1036	.			96
53		LF	HA	577	.	754	2551	.			957
54	16000 - 18000	BETRIEBE	ANZAHL	55	5	96	901	47			104
55		LF	HA	795	58	562	2523	301			1091
56	18000 - 20000	BETRIEBE	ANZAHL	47	-	90	807	33			116
57		LF	HA	683	-	576	2378	197			1290
58	20000 - 25000	BETRIEBE	ANZAHL	98	5	208	1689	70			209
59		LF	HA	1625	48	1388	5953	485			2424
60	25000 - 30000	BETRIEBE	ANZAHL	92	4	160	1356	72			175
61		LF	HA	1660	46	1259	5776	635			2486
62	30000 - 50000	BETRIEBE	ANZAHL	389	14	480	3439	254			588
63		LF	HA	8777	187	4883	20133	2794			10679
64	50000 U.M.	BETRIEBE	ANZAHL	741	19	817	5030	524			1493
65		LF	HA	25668	465	16042	67753	11596			52558
66		STBE	DM/BETRIEB	79294	80625	91269	95899	84901			89596

LANDWIRTSCHAFT, GARTENBAU UND FORSTWIRTSCHAFT
DES STANDARDBETRIEBSEINKOMMENS 1991

FRUEHERES BUNDESGBIET

LANDWIRTSCHAFT BETRIEBE					LANDW. GEMISCHTBETRIEBE					BETRIEBSBEREICH GARTENBAU GEMUESEBETRIEBE				
BETRIEBE KULTUR-					LANDWIRTSCHAFT MIT					ZUSAMMEN				
FUTTERBAU- BETRIEBE	VER- EDLUNGS- BETRIEBE	MARKT- FRUCHT	FUTTERBAU	VEREDLUNG	DAUER- KULTUREN	ZUSAMMEN	FREILAND- GEMUESE- BETRIEBE	UNTERGLAS- GEMUESE- BETRIEBE	GEMUESE- VERBUND- BETRIEBE	ILFD INR.				
23	24	25	26	27	28	29	30	31	32					
.	37	34	57	84	.	7768	236	693	105	01				
.	22	24	26	50	.	3549	137	313	54	02				
.	2015	528	1578	1706	.	31414	4664	25147	23849	03				
122	39	626	392	163	138	3360	281	377	82	04				
177	53	908	568	229	198	4618	385	535	110	05				
2286	2660	403	573	993	730	62116	12224	52270	42089	06				
190	44	1525	1192	392	204	2908	418	336	84	07				
650	147	5191	4158	1357	682	9070	1356	1047	262	08				
5906	9780	1275	1723	2461	3006	89957	30539	83110	71486	09				
297	84	1880	1744	662	302	1273	251	116	21	10				
2215	652	13567	12851	4902	2279	8849	1726	796	138	11				
18078	26376	4029	5772	7582	10481	138036	63675	130333	101169	12				
188	119	1265	1478	640	199	.	103	.	8	13				
2326	1505	15593	18403	7926	2508	.	1280	.	95	14				
33430	45308	9834	14233	17014	22479	.	102971	.	120164	15				
163	91	926	1306	557	168	257	54	12	.	16				
2830	1583	16031	22775	9728	2934	4371	917	199	.	17				
50642	61290	17023	24379	28883	33739	276663	133090	221637	.	18				
149	88	1293	2078	973	230	.	57	4	.	19				
3604	2116	31920	51712	24129	5636	.	1378	98	.	20				
67709	85965	31858	39374	47007	53278	.	182508	539149	.	21				
83	24	1601	2396	1245	172	.	31	4	.	22				
2969	801	62323	92021	47636	6424	.	1126	152	.	23				
95298	118279	57853	62616	67603	74556	.	229618	510698	.	24				
12	3	1222	1220	532	43	.	23	.	4	25				
750	189	81280	78780	33524	2671	.	1482	.	300	26				
118640	207234	93347	94241	99821	107361	.	379748	.	413066	27				
.	-	138	88	28	.	.	8	-	.	28				
.	-	19444	11653	3486	.	.	1043	-	.	29				
.	-	186553	184211	199832	.	.	782631	-	.	30				
1235	529	10510	11951	5276	1471	16601	1462	1561	309	31				
15643	7068	246282	292947	132966	23598	60178	10828	3424	1167	32				
33150	46916	29650	35842	42053	29979	84976	57177	57897	60124	33				
75	25	1515	994	280	170	.	25	6	.	34				
154	58	4270	3129	565	325	.	42	2	.	35				
76	29	890	712	174	100	158	32	19	.	36				
190	38	4354	3411	581	328	102	40	8	.	37				
49	13	617	474	159	59	270	83	23	.	38				
185	14	4027	3302	705	274	162	63	11	.	39				
43	11	488	410	142	49	.	56	27	3	40				
121	20	3903	3285	824	288	.	48	15	2	41				
53	15	687	597	240	74	587	93	73	6	42				
227	33	6913	5613	1788	498	377	104	32	2	43				
53	9	484	419	211	50	612	63	64	7	44				
297	24	5703	4783	1986	388	409	85	52	4	45				
36	7	399	358	154	52	563	65	62	6	46				
200	34	5474	4326	1636	522	502	138	48	9	47				
37	7	338	318	158	48	530	62	53	16	48				
233	35	5158	4386	1897	498	477	141	48	11	49				
30	6	266	286	156	33	510	33	41	14	50				
172	38	4366	4073	2054	310	445	95	29	8	51				
30	9	223	256	135	41	503	40	55	12	52				
255	44	4043	4030	2015	449	513	94	63	19	53				
37	9	221	252	126	39	456	50	49	14	54				
295	56	4227	4255	2099	466	517	143	52	14	55				
37	4	188	266	102	33	429	46	38	.	56				
299	27	3881	4547	1687	386	412	124	42	.	57				
71	18	395	616	213	84	1054	74	110	18	58				
668	134	8801	11767	3994	1121	1340	259	151	21	59				
70	20	338	553	236	71	942	68	80	20	60				
748	191	8607	11734	4891	1079	1382	257	117	30	61				
223	119	1054	1919	821	235	2643	195	283	62	62				
3334	1416	33682	52299	21764	5013	4458	851	501	141	63				
315	228	2407	3521	1969	333	6998	477	578	116	64				
8266	4907	138872	168009	84480	11653	48853	8344	2254	894	65				
78512	80053	90649	82297	82590	79023	172530	140597	120308	121420	66				

1 [101] BETRIEBSSYSTEME IN DEN BETRIEBSBEREICHEN

NACH DER GROESSE DER BETRIEBE UND DER HOEHE

FRUEHERES BUNDESGBIET

NR.	LFDI	LANDW. GEN. FLAECHE VON ... BIS UNTER ... HA	MERKMAL	BETRIEBSBEREICH				GARTENBAU		GARTENBAU- LICHE GEMISCHT- BETRIEBE
				ZIERPFLANZENBETRIEBE	SPEZIALBETRIEBE	UNTERGLAS- ZIER- PFLANZEN- BETRIEBE	ZIER- PFLANZEN- VERBUND- BETRIEBE	BAUMSCHUL- BETRIEBE	VERBUND- BETRIEBE	
				33	34	35	36	37	38	
01		UNTER 1	BETRIEBE	ANZAHL	873	5013	295	507	33	13
02			LF	HA	424	2127	156	310	20	8
03			STBE	DM/BETRIEB	10078	39959	21456	13371	15743	19068
04	1	- 2	BETRIEBE	ANZAHL	384	1374	189	625	34	14
05			LF	HA	529	1863	262	867	49	20
06			STBE	DM/BETRIEB	30933	103095	45566	29192	41449	23032
07	2	- 5	BETRIEBE	ANZAHL	280	691	150	889	40	20
08			LF	HA	843	2025	455	2884	131	66
09			STBE	DM/BETRIEB	63092	175924	82532	66510	82387	43330
10	5	- 10	BETRIEBE	ANZAHL	82	126	34	614	16	13
11			LF	HA	555	840	242	4349	120	84
12			STBE	DM/BETRIEB	119723	319128	135495	137526	183263	37442
13	10	- 15	BETRIEBE	ANZAHL	27	30	10	287	8	.
14			LF	HA	342	365	125	3494	100	.
15			STBE	DM/BETRIEB	206657	359878	266036	226301	248098	.
16	15	- 20	BETRIEBE	ANZAHL	.	16	6	146	5	-
17			LF	HA	.	272	104	2492	84	-
18			STBE	DM/BETRIEB	.	409376	523106	311732	366372	-
19	20	- 30	BETRIEBE	ANZAHL	12	10	.	147	6	.
20			LF	HA	284	232	.	3574	145	.
21			STBE	DM/BETRIEB	211259	284480	.	423220	297312	.
22	30	- 50	BETRIEBE	ANZAHL	11	6	.	109	-	-
23			LF	HA	425	220	.	4102	-	-
24			STBE	DM/BETRIEB	394670	528012	.	705587	-	-
25	50	- 100	BETRIEBE	ANZAHL	4	4	.	60	.	.
26			LF	HA	236	263	.	4062	.	.
27			STBE	DM/BETRIEB	783286	1508693	.	1209925	.	.
28	100 UND MEHR		BETRIEBE	ANZAHL	.	-	.	20	.	.
29			LF	HA	.	-	.	2962	.	.
30			STBE	DM/BETRIEB	.	-	.	2826742	.	.
31	INSGESAMT		BETRIEBE	ANZAHL	1694	7270	690	3404	145	66
32			LF	HA	4467	8206	1643	29095	917	430
33			STBE	DM/BETRIEB	41894	73334	62256	160783	140831	50440
34	UNTER 1000		BETRIEBE	ANZAHL	17	3	.	.	-	-
35			LF	HA	23	0	.	.	-	-
36	1000 - 2000		BETRIEBE	ANZAHL	47	44	.	8	-	.
37			LF	HA	16	5	.	30	-	.
38	2000 - 3000		BETRIEBE	ANZAHL	79	63	6	11	-	.
39			LF	HA	59	12	2	15	-	.
40	3000 - 4000		BETRIEBE	ANZAHL	101	83	11	.	.	-
41			LF	HA	56	15	5	.	.	-
42	4000 - 6000		BETRIEBE	ANZAHL	161	165	33	48	4	4
43			LF	HA	97	35	28	74	1	3
44	6000 - 8000		BETRIEBE	ANZAHL	143	216	23	88	3	5
45			LF	HA	96	52	13	100	2	6
46	8000 - 10000		BETRIEBE	ANZAHL	95	185	24	119	4	3
47			LF	HA	75	65	15	140	3	10
48	10000 - 12000		BETRIEBE	ANZAHL	91	200	27	76	.	.
49			LF	HA	86	77	28	74	.	.
50	12000 - 14000		BETRIEBE	ANZAHL	56	219	20	120	.	.
51			LF	HA	57	68	16	163	.	.
52	14000 - 16000		BETRIEBE	ANZAHL	67	213	23	89	.	.
53			LF	HA	71	98	23	143	.	.
54	16000 - 18000		BETRIEBE	ANZAHL	49	210	21	59	4	-
55			LF	HA	51	101	20	132	4	-
56	18000 - 20000		BETRIEBE	ANZAHL	37	219	23	55	.	.
57			LF	HA	56	96	22	59	.	.
58	20000 - 25000		BETRIEBE	ANZAHL	100	515	52	172	7	6
59			LF	HA	141	268	62	401	10	26
60	25000 - 30000		BETRIEBE	ANZAHL	86	410	51	215	8	4
61			LF	HA	162	245	59	481	16	15
62	30000 - 50000		BETRIEBE	ANZAHL	206	1289	142	418	27	21
63			LF	HA	406	924	261	1258	50	68
64	50000 U.M.		BETRIEBE	ANZAHL	359	3236	226	1916	75	15
65			LF	HA	3015	6147	1087	26008	820	285
66			STBE	DM/BETRIEB	141875	135671	143944	267983	248825	137666

LANDWIRTSCHAFT, GARTENBAU UND FORSTWIRTSCHAFT
DES STANDARDBETRIEBSEINKOMMENS 1991

FRUEHERES BUNDESGBIET

BETRIEBS- BEREICH FORST- WIRTSCHAFT	ZUSAMMEN	KOMBINATIONSBETRIEBE						KOMBI- NIERTE VERBUND- BETRIEBE	ILFD INR.
		LANDWIRTSCHAFT- GARTENBAU	FORST- WIRTSCHAFT	GARTENBAU- LAND- WIRTSCHAFT	FORST- WIRTSCHAFT	FORSTWIRTSCHAFT- LAND- GARTENBAU	GARTENBAU		
39	40	41	42	43	44	45	46	47	
109397	4851	60	1856	75	41	2801	18	4	01
2722	691	40	307	46	7	289	2	1	02
10997	917	3298	1145	4289	2111	582	4761	659	03
8472	5883	106	3676	150	6	1941	4	16	04
11578	8182	151	5129	220	9	2667	5	24	05
3737	816	3536	520	8277	14712	560	24272	4558	06
6864	7194	183	4742	232	10	2027	-	13	07
21256	23535	611	15646	749	31	6498	-	45	08
6829	2160	11610	1280	18907	37963	1270	-	3116	09
2596	5022	161	3499	177	.	1177	.	8	10
17695	35285	1176	24552	1291	.	8208	.	56	11
14685	6379	28091	3962	41832	.	4591	.	14605	12
774	2267	109	1565	97	-	496	-	.	13
9312	27547	1353	19010	1196	-	5988	-	.	14
48247	14058	44058	9722	64048	-	11370	-	.	15
294	1179	79	814	69	3	214	-	4	16
5005	20244	1331	14032	1183	50	3647	-	72	17
97356	22822	54297	15601	78374	384069	15694	-	56352	18
250	1065	99	686	.	.	180	.	.	19
6007	25762	2438	16549	.	.	4311	.	.	20
84045	39440	81667	24869	.	.	18701	.	.	21
174	675	107	389	.	.	97	-	.	22
6632	25315	4072	14443	.	.	3688	-	.	23
193330	63357	103018	39622	.	.	27895	-	.	24
94	409	94	200	60	.	.	-	.	25
6355	27149	6372	13153	3941	.	.	-	.	26
337297	116039	169380	67317	219399	.	.	-	.	27
45	180	29	90	25	.	.	-	.	28
10708	33792	4790	17923	4139	.	.	-	.	29
1219578	340945	292377	272734	523268	.	.	-	.	30
128960	28725	1027	17517	1063	70	9022	26	54	31
97269	227501	22335	140745	18222	431	45714	54	600	32
11840	10764	58248	6986	71169	44275	5065	98456	19861	33
90046	14140	64	8189	32	23	5818	14	11	34
41272	31996	119	21087	59	9	10717	4	16	35
15848	3955	.	2668	53	8	1177	.	10	36
10656	16442	.	11897	72	1	4385	.	25	37
5766	1909	47	1340	43	8	468	3	4	38
5538	11133	103	8431	93	14	2485	8	8	39
2903	1123	28	799	38	3	255	-	.	40
3553	7915	73	5913	81	1	1848	-	.	41
2807	1428	55	1013	47	.	310	.	6	42
4148	12642	196	9335	114	.	2995	.	31	43
1451	877	49	616	36	.	171	.	4	44
2584	8725	239	6604	111	.	1757	.	19	45
1007	.	28	374	49	.	118	-	.	46
1684	.	174	4347	169	.	1415	-	.	47
713	.	28	287	32	.	92	-	.	48
1508	.	191	3754	163	.	1220	-	.	49
555	337	22	228	29	-	58	-	-	50
1255	4217	168	3167	106	-	776	-	-	51
438	290	.	187	26	.	55	-	-	52
902	3940	.	2795	138	.	867	-	-	53
366	255	20	163	.	.	46	-	-	54
819	3741	177	2707	.	.	752	-	-	55
363	246	18	156	25	-	47	-	-	56
607	3547	144	2501	162	-	740	-	-	57
738	.	42	312	56	.	84	-	.	58
1550	.	389	5811	336	.	1391	-	.	59
595	.	36	255	36	.	73	-	.	60
1955	.	414	5385	339	.	1325	-	.	61
1407	921	134	530	.	.	121	-	4	62
2298	20778	1907	14996	.	.	2370	-	76	63
3957	1336	389	400	402	11	129	5	8	64
16939	75583	17817	32015	14729	310	10671	41	362	65
326034	143615	128293	120079	160856	252525	185699	507085	89706	66

BADEN-WUERTTEMBERG

NR.	LFDI	LANDW. GEN. FLAECHE VON ... BIS UNTER ... HA	MERKMAL	BETRIEBE		ZUSAMMEN	SPEZIALBETRIEBE			BETRIEBSBEREICH MARKTFRUCHT
				ANZAHL INSGESAMT	1 / 2		3	INTENSIV- FRUCHT- BETRIEBE 4	EXTENSIV- FRUCHT- BETRIEBE 5	
01		UNTER 1	BETRIEBE	ANZAHL	25886	8962	97	.	-	
02			LF	HA	6507	5163	55	.	-	
03			STBE	DM/BETRIEB	13944	3407	301	.	-	
04	1	- 2	BETRIEBE	ANZAHL	17234	13359	765	2770	211	
05			LF	HA	24425	18999	1063	4017	317	
06			STBE	DM/BETRIEB	3937	2207	164	20	55	
07	2	- 5	BETRIEBE	ANZAHL	20999	17355	368	4301	581	
08			LF	HA	68894	57354	1132	14102	1978	
09			STBE	DM/BETRIEB	5839	4091	1055	302	426	
10	5	- 10	BETRIEBE	ANZAHL	18460	16461	194	3409	775	
11			LF	HA	134036	119863	1423	24383	5724	
12			STBE	DM/BETRIEB	9964	8831	4839	1464	2049	
13	10	- 15	BETRIEBE	ANZAHL	11508	10649	152	1489	557	
14			LF	HA	141947	131461	1880	18260	6890	
15			STBE	DM/BETRIEB	16497	15206	10368	3642	5232	
16	15	- 20	BETRIEBE	ANZAHL	8261	7847	165	839	391	
17			LF	HA	143535	136419	2865	14453	6785	
18			STBE	DM/BETRIEB	25044	23500	19879	6188	9697	
19	20	- 30	BETRIEBE	ANZAHL	10846	10503	219	772	453	
20			LF	HA	266428	258194	5466	18709	11145	
21			STBE	DM/BETRIEB	37546	36262	34102	10684	19834	
22	30	- 50	BETRIEBE	ANZAHL	9083	8936	199	.	550	
23			LF	HA	344550	339097	7452	.	21297	
24			STBE	DM/BETRIEB	55662	54503	53139	.	35778	
25	50	- 100	BETRIEBE	ANZAHL	3957	3903	125	341	360	
26			LF	HA	258034	254519	8091	23446	24148	
27			STBE	DM/BETRIEB	83673	78682	96848	45174	61156	
28	100 UND MEHR		BETRIEBE	ANZAHL	538	522	56	148	60	
29			LF	HA	79286	76961	9567	22685	7533	
30			STBE	DM/BETRIEB	129089	121994	219023	112503	96041	
31	INSGESAMT		BETRIEBE	ANZAHL	126772	98497	2340	14598	3938	
32			LF	HA	1467641	1398030	38993	160209	85816	
33			STBE	DM/BETRIEB	19290	18898	20834	4652	16504	
34	UNTER 1000		BETRIEBE	ANZAHL	35728	20015	1142	8291	965	
35			LF	HA	73164	58513	2265	27820	3900	
36	1000 - 2000		BETRIEBE	ANZAHL	10418	7360	84	1698	398	
37			LF	HA	36980	32296	347	12975	3123	
38	2000 - 3000		BETRIEBE	ANZAHL	8085	6793	67	995	255	
39			LF	HA	30064	27465	356	10087	2648	
40	3000 - 4000		BETRIEBE	ANZAHL	5808	5136	52	620	224	
41			LF	HA	27480	25308	401	7813	2580	
42	4000 - 6000		BETRIEBE	ANZAHL	8081	7141	67	819	284	
43			LF	HA	48102	44533	531	12276	4037	
44	6000 - 8000		BETRIEBE	ANZAHL	5815	5178	42	468	172	
45			LF	HA	43520	40522	441	8787	2923	
46	8000 - 10000		BETRIEBE	ANZAHL	4483	4020	57	289	171	
47			LF	HA	39227	37032	677	6119	3476	
48	10000 - 12000		BETRIEBE	ANZAHL	3495	3152	44	232	109	
49			LF	HA	35847	34118	576	5698	2394	
50	12000 - 14000		BETRIEBE	ANZAHL	2947	2661	61	157	98	
51			LF	HA	33942	32307	1028	4348	2212	
52	14000 - 16000		BETRIEBE	ANZAHL	2612	2353	38	103	94	
53			LF	HA	32500	30967	694	3037	2441	
54	16000 - 18000		BETRIEBE	ANZAHL	2451	2221	40	85	72	
55			LF	HA	33880	32486	723	2635	2037	
56	18000 - 20000		BETRIEBE	ANZAHL	2209	1968	33	95	58	
57			LF	HA	31410	29932	670	3291	1746	
58	20000 - 25000		BETRIEBE	ANZAHL	4834	4244	68	152	145	
59			LF	HA	78085	74446	1465	6020	4657	
60	25000 - 30000		BETRIEBE	ANZAHL	4044	3578	55	100	119	
61			LF	HA	76812	73379	1364	4627	4280	
62	30000 - 50000		BETRIEBE	ANZAHL	11863	10832	187	227	356	
63			LF	HA	288713	281159	5869	13383	15068	
64	50000 U.M.		BETRIEBE	ANZAHL	13899	11845	303	267	418	
65			LF	HA	557936	543567	21585	31294	28294	
66			STBE	DM/BETRIEB	98932	76444	110777	93114	76301	

LANDWIRTSCHAFT, GARTENBAU UND FORSTWIRTSCHAFT
DES STANDARDBETRIEBSEINKOMMENS 1991

BADEN-WÜRTTEMBERG

LANDWIRTSCHAFT BETRIEBE		FUTTERBAUBETRIEBE							VEREDLUNGSBETRIEBE				
BETRIEBE		SPEZIALBETRIEBE			VERBUNDBETRIEBE FUTTERBAU-				SPEZIALBETRIEBE		VERBUNDB. VEREDLUNG-		ILFD
FRUCHT-		MILCHVIEH-	RINDER-	MARKT-	VER-	DAUER-	SCHWEINE-	GEFLUEGEL-	MARKT-	VEREDLUNG-	INR.		
7	8	9	10	11	12	13	14	15	16				
10	14	321	84	9	45	17	165	84	40	01			
7	10	91	20	6	18	9	45	20	27	02			
207	664	11753	3880	2138	7250	6093	4672	22766	621	03			
782	259	547	1812	407	.	32	77	229	103	04			
1100	386	809	2565	608	.	49	107	320	142	05			
58	204	3482	275	965	.	1845	613	838	452	06			
916	398	2257	1602	1523	143	107	69	116	231	07			
3019	1279	8032	5000	5389	486	364	220	342	814	08			
558	965	4625	769	2735	2895	5740	3106	2190	2851	09			
683	301	3732	626	2563	180	165	55	39	402	10			
4968	2142	27764	4379	19042	1351	1236	412	258	2955	11			
2667	3486	9735	2128	6910	11163	14934	13588	20033	8187	12			
406	160	2997	285	2096	230	160	45	16	389	13			
4917	1933	37141	3522	25897	2894	1993	561	201	4850	14			
7084	9525	18112	4768	13341	21228	26190	25470	31927	17115	15			
232	93	2588	143	1603	221	139	45	9	305	16			
4046	1597	45091	2468	27887	3853	2399	781	161	5319	17			
12467	17193	28089	7878	20531	31343	35931	46096	43422	27743	18			
266	126	3717	153	2238	342	164	49	19	632	19			
6506	3198	91690	3693	54967	8351	3944	1206	469	15708	20			
24688	33551	40548	11944	31833	44344	50573	65307	64439	45343	21			
333	75	3024	131	2062	222	92	25	7	559	22			
13004	2831	113577	5007	79248	8168	3442	927	293	20957	23			
49594	57024	60199	18072	51573	65130	72984	101795	104787	67416	24			
234	29	1031	101	1075	31	8	5	3	160	25			
16274	1943	64698	6869	69984	1929	506	270	164	10190	26			
87394	88262	87045	29626	78650	92028	119844	106757	201985	101744	27			
40	-	38	70	74	.	-	-	-	7	28			
5459	-	4508	13243	9098	.	-	-	-	775	29			
152504	-	124905	39049	130437	.	-	-	-	167388	30			
3902	1455	20252	5007	13650	1516	884	535	522	2828	31			
59199	15319	393401	46765	292128	27405	13940	4528	2227	61739	32			
14808	10778	29956	3154	26003	31313	32119	21082	12653	36398	33			
1688	568	227	3474	564	160	20	182	350	161	34			
4590	1331	516	10985	1636	440	50	401	711	272	35			
311	164	496	478	691	42	32	38	21	79	36			
1831	878	1593	3732	2721	169	91	33	29	217	37			
184	105	665	238	566	37	12	27	8	58	38			
1383	686	2297	2079	2876	148	29	31	20	240	39			
152	75	702	127	509	15	24	21	9	54	40			
1284	620	3151	1292	3170	77	72	30	24	262	41			
224	95	1291	166	935	46	36	17	11	124	42			
2254	916	6685	2475	6758	213	123	48	25	717	43			
150	54	1184	110	848	36	40	14	14	135	44			
2026	588	7962	1911	7748	224	195	38	73	1044	45			
132	41	1046	52	723	30	43	17	8	108	46			
1875	564	8525	1343	7494	238	287	43	29	935	47			
101	32	886	40	606	33	22	11	6	101	48			
1623	520	8339	1069	7140	272	177	85	80	1035	49			
63	24	823	31	571	31	30	9	7	94	50			
1183	412	8716	1021	7452	252	251	48	20	1078	51			
57	21	744	31	542	41	23	11	8	80	52			
1090	344	8591	1108	7815	415	266	81	61	1030	53			
43	25	695	26	506	48	22	10	7	77	54			
971	502	9021	1543	8089	532	220	81	30	1048	55			
32	20	600	14	436	57	36	10	8	85	56			
718	400	8602	564	7476	692	404	101	74	1250	57			
90	34	1416	45	985	117	65	16	6	141	58			
2331	719	22596	2764	19439	1562	832	136	36	2341	59			
52	41	1270	43	762	118	74	12	6	126	60			
1636	1005	23946	2988	17614	1978	1013	154	48	2451	61			
195	65	4151	86	2132	380	215	48	15	568	62			
6958	1954	102132	5977	64464	8539	4012	774	177	14284	63			
428	91	4056	46	2274	325	190	92	38	837	64			
27445	3881	170730	5914	120244	11654	5917	2444	790	33533	65			
87678	80734	72274	78942	74080	69049	71148	80503	126696	76533	66			

1 [101] BETRIEBSSYSTEME IN DEN BETRIEBSBEREICHEN

NACH DER GROESSE DER BETRIEBE UND DER HOEHE

BADEN-WUERTTEMBERG

NR.	LANDW. GEN. FLAECHE VON ... BIS UNTER ... HA	MERKMAL	VEREDLUNGSBETRIEBE				SPEZIALBETRIEBE				BETRIEBSBEREICH DAUERKULTUR	
			VEREDLUNGS- BETRIEBE	VEREDLUNG- BETRIEBE	FUTTERBAU- BETRIEBE	DAUER- KULTUR- BETRIEBE	OBSTBAU- BETRIEBE	WEINBAU- BETRIEBE	HOPFENBAU- BETRIEBE	MARKT- FRUCHT- BETRIEBE	VERBUND BAU	
			17	18	19	20	21	21	22			
01	UNTER 1	BETRIEBE	ANZAHL	.	17	1823	6101	-	55			
02		LF	HA	.	8	1089	3672	-	41			
03		STBE	DM/BETRIEB	.	2022	1256	3388	-	1567			
04	1 - 2	BETRIEBE	ANZAHL	18	3	1017	3283	.	466			
05		LF	HA	25	3	1420	4549	.	675			
06		STBE	DM/BETRIEB	336	2387	2506	6711	.	1484			
07	2 - 5	BETRIEBE	ANZAHL	22	4	797	2371	.	592			
08		LF	HA	72	13	2433	7520	.	1940			
09		STBE	DM/BETRIEB	2144	3931	6814	16701	.	4109			
10	5 - 10	BETRIEBE	ANZAHL	25	5	391	1223	45	429			
11		LF	HA	183	42	2728	8610	312	3005			
12		STBE	DM/BETRIEB	9752	28077	19955	37944	27387	11279			
13	10 - 15	BETRIEBE	ANZAHL	7	10	163	341	24	246			
14		LF	HA	91	125	1972	4089	296	3055			
15		STBE	DM/BETRIEB	20082	31632	38360	55640	49952	23239			
16	15 - 20	BETRIEBE	ANZAHL	16	7	60	127	14	144			
17		LF	HA	277	122	1040	2201	236	2506			
18		STBE	DM/BETRIEB	32125	45233	52316	76445	66388	38817			
19	20 - 30	BETRIEBE	ANZAHL	33	7	37	87	15	188			
20		LF	HA	801	154	857	2050	362	4571			
21		STBE	DM/BETRIEB	52929	66271	67856	104021	96280	57166			
22	30 - 50	BETRIEBE	ANZAHL	20	-	.	24	.	.			
23		LF	HA	742	-	.	846	.	.			
24		STBE	DM/BETRIEB	80139	-	.	154209	.	.			
25	50 - 100	BETRIEBE	ANZAHL	4	-	3	4	-	20			
26		LF	HA	258	-	206	230	-	1323			
27		STBE	DM/BETRIEB	92103	-	58270	273297	-	115122			
28	100 UND MEHR	BETRIEBE	ANZAHL	.	-	.	-	-	.			
29		LF	HA	.	-	.	-	-	.			
30		STBE	DM/BETRIEB	.	-	.	-	-	.			
31	INSGESAMT	BETRIEBE	ANZAHL	162	53	4311	13661	119	2243			
32		LF	HA	2558	468	12735	33767	1316	21146			
33		STBE	DM/BETRIEB	29332	24424	7414	12627	43928	18279			
34	UNTER 1000	BETRIEBE	ANZAHL	42	5	1043	110	-	231			
35		LF	HA	101	2	843	159	-	361			
36	1000 - 2000	BETRIEBE	ANZAHL	10	7	1070	917	-	349			
37		LF	HA	23	7	1200	645	-	660			
38	2000 - 3000	BETRIEBE	ANZAHL	3	5	487	2586	3	188			
39		LF	HA	6	7	629	1624	14	476			
40	3000 - 4000	BETRIEBE	ANZAHL	.	3	301	1814	.	133			
41		LF	HA	.	2	579	1472	.	445			
42	4000 - 6000	BETRIEBE	ANZAHL	7	.	327	2097	.	182			
43		LF	HA	43	.	743	2316	.	787			
44	6000 - 8000	BETRIEBE	ANZAHL	4	.	188	1265	3	135			
45		LF	HA	66	.	642	1907	11	761			
46	8000 - 10000	BETRIEBE	ANZAHL	.	-	135	811	.	117			
47		LF	HA	.	-	536	1524	.	763			
48	10000 - 12000	BETRIEBE	ANZAHL	.	.	99	522	.	79			
49		LF	HA	.	.	500	1273	.	618			
50	12000 - 14000	BETRIEBE	ANZAHL	.	-	61	364	7	54			
51		LF	HA	.	-	329	1049	45	479			
52	14000 - 16000	BETRIEBE	ANZAHL	.	-	61	286	7	49			
53		LF	HA	.	-	360	912	42	492			
54	16000 - 18000	BETRIEBE	ANZAHL	5	.	46	264	3	49			
55		LF	HA	63	.	305	998	15	519			
56	18000 - 20000	BETRIEBE	ANZAHL	.	-	43	251	-	52			
57		LF	HA	.	-	310	983	-	604			
58	20000 - 25000	BETRIEBE	ANZAHL	4	.	90	448	14	94			
59		LF	HA	59	.	640	2117	87	1052			
60	25000 - 30000	BETRIEBE	ANZAHL	6	.	66	326	9	76			
61		LF	HA	142	.	601	1829	69	1069			
62	30000 - 50000	BETRIEBE	ANZAHL	22	10	181	799	28	198			
63		LF	HA	519	137	2127	5772	286	3801			
64	50000 U.M.	BETRIEBE	ANZAHL	41	9	113	701	39	257			
65		LF	HA	1384	188	2391	9188	725	8260			
66		STBE	DM/BETRIEB	78794	65376	72406	80913	83038	79524			

LANDWIRTSCHAFT, GARTENBAU UND FORSTWIRTSCHAFT

DES STANDARDBETRIEBSEINKOMMENS 1991

BADEN-WÜRTTEMBERG

LANDWIRTSCHAFT MIT						BETRIEBSBEREICH GARTENBAU GEMÜSEBETRIEBE					GEMÜSE- VERBUND- BETRIEBE	
LANDW. GEMISCHTBETRIEBE						ZUSAMMEN	SPEZIALBETRIEBE				ILFD	INR.
FUTTERBAU- BETRIEBE	VER- EDLUNGS- BETRIEBE	MARKT- FRUCHT	FUTTERBAU	VEREDLUNG	DAUER- KULTUREN		FREILAND- GEMÜSE- BETRIEBE	UNTERGLAS- GEMÜSE- BETRIEBE				
23	24	25	26	27	28	29	30	31	32			
14	11	5	10	17	5	1413	20	174	38		01	
8	6	4	5	10	2	677	11	85	18		02	
3653	2204	255	1774	1415	1616	25496	3599	18602	16082		03	
66	22	174	106	23	85	591	30	109	.		04	
97	29	261	158	31	125	832	43	164	.		05	
3067	2252	345	526	668	671	45881	6392	41120	.		06	
115	20	394	301	.	111	446	61	89	25		07	
399	62	1094	1027	.	371	1365	198	275	78		08	
6591	8215	1211	1837	.	3554	73945	28335	60952	64153		09	
180	14	381	423	86	135	150	16	26	5		10	
1324	102	2810	3137	659	1016	1054	110	180	35		11	
17083	22776	4335	5829	8107	10746	117952	53521	102062	109968		12	
91	19	240	323	109	94	65	18	5	.		13	
1139	236	2961	4021	1345	1190	794	222	58	.		14	
32828	44069	8982	13174	17700	19841	172947	105250	76997	.		15	
68	9	186	279	102	62	.	6	5	-		16	
1169	160	3230	4878	1803	1092	.	101	81	-		17	
49598	55937	15867	22129	30103	29059	.	128186	258116	-		18	
54	11	214	457	162	88	30	9	.	-		19	
1279	257	5342	11308	3992	2171	714	213	.	-		20	
62684	78661	30209	35548	47578	50075	349132	178708	.	-		21	
18	3	272	398	217	58	12	.	.	-		22	
623	96	10518	15064	8255	2140	444	.	.	-		23	
83840	119071	54478	54608	68521	71718	334533	.	.	-		24	
4	-	136	152	60	17	17	.	-	.		25	
240	-	9103	9732	3850	1065	1145	.	-	.		26	
150634	-	84418	80066	99509	110711	994907	.	-	.		27	
-	-	15	7	.	-	.	.	-	-		28	
-	-	2240	831	.	-	.	.	-	-		29	
-	-	151930	144457	.	-	.	.	-	-		30	
610	109	1957	2456	834	655	2764	166	411	92		31	
6276	949	37563	50161	20248	9172	8216	1300	948	236		32	
26136	28626	21598	26336	41595	24466	60327	55770	45900	44457		33	
32	16	360	248	38	98	20	12	.	-		34	
62	49	931	825	80	182	26	21	.	-		35	
33	12	192	168	27	43	41	8	.	-		36	
106	22	931	734	93	135	23	12	.	-		37	
21	5	131	100	20	27	.	12	11	.		38	
60	7	897	689	74	102	.	7	7	.		39	
31	6	97	108	24	28	60	4	7	.		40	
82	12	818	815	127	154	35	5	11	.		41	
36	8	138	154	28	45	134	8	30	3		42	
140	21	1439	1455	218	298	86	8	18	1		43	
34	.	101	122	32	23	.	3	24	4		44	
164	.	1161	1388	271	182	.	5	16	3		45	
26	.	77	84	19	29	.	3	20	.		46	
134	.	983	958	229	267	.	4	15	.		47	
29	5	72	72	22	24	.	6	16	7		48	
186	29	1028	986	239	226	.	27	23	7		49	
21	.	43	63	29	16	80	-	8	5		50	
129	.	695	991	354	177	72	-	8	2		51	
18	.	36	59	20	21	84	5	11	4		52	
117	.	622	913	265	242	72	10	16	3		53	
26	.	58	68	16	24	75	7	8	.		54	
206	.	1171	1192	251	273	78	21	7	.		55	
27	.	28	46	17	17	95	8	12	.		56	
197	.	622	758	248	195	97	30	19	.		57	
38	.	65	146	29	31	224	6	33	.		58	
340	.	1462	2779	505	461	256	20	56	.		59	
35	.	77	130	41	30	177	9	26	6		60	
398	.	2069	2763	812	476	256	28	49	9		61	
99	21	166	437	153	93	484	21	82	14		62	
1459	251	5300	12102	3773	2043	813	114	159	26		63	
104	24	316	451	319	106	883	54	114	26		64	
2498	495	17432	20813	12708	3759	6100	987	542	166		65	
72589	78785	80515	72209	76763	80050	145705	139393	112422	105379		66	

BADEN-WUERTTEMBERG

NR.	LANDW. GEN. FLAECHE VON ... BIS UNTER ... HA	MERKMAL	BETRIEBSBEREICH ZIERPFLANZENBETRIEBE			GARTENBAU BAUMSCHULBETRIEBE			GARTENBAU- LICHE GEMISCHT- BETRIEBE
			SPEZIALBETRIEBE FREILAND- ZIER- PFLANZEN- BETRIEBE	UNTERGLAS- SCHNITT- BLUMEN UND TOPF- PFLANZENB. I	ZIER- PFLANZEN- VERBUND- BETRIEBE	BAUMSCHUL- SPEZIAL- BETRIEBE	VERBUND- BETRIEBE		
LFDI	HA		33	34	35	36	37	38	
01	UNTER 1	BETRIEBE	ANZAHL	161	830	77	101	6	6
02		LF	HA	82	363	43	66	4	4
03		STBE	DM/BETRIEB	7186	33647	19860	12338	13681	27371
04	1 - 2	BETRIEBE	ANZAHL	65	218	49	92	.	.
05		LF	HA	88	300	69	130	.	.
06		STBE	DM/BETRIEB	22097	76172	29628	23238	.	.
07	2 - 5	BETRIEBE	ANZAHL	32	87	45	92	9	6
08		LF	HA	91	237	138	300	28	20
09		STBE	DM/BETRIEB	49312	153247	71899	56095	72704	43585
10	5 - 10	BETRIEBE	ANZAHL	10	11	7	68	3	4
11		LF	HA	63	76	53	490	23	25
12		STBE	DM/BETRIEB	100187	279463	146527	114500	197394	38302
13	10 - 15	BETRIEBE	ANZAHL	.	5	.	32	.	-
14		LF	HA	.	58	.	394	.	-
15		STBE	DM/BETRIEB	.	342205	.	190173	.	-
16	15 - 20	BETRIEBE	ANZAHL	.	.	.	18	-	-
17		LF	HA	.	.	.	321	-	-
18		STBE	DM/BETRIEB	.	.	.	253136	-	-
19	20 - 30	BETRIEBE	ANZAHL	-	-	.	.	-	-
20		LF	HA	-	-	.	.	-	-
21		STBE	DM/BETRIEB	-	-	.	.	-	-
22	30 - 50	BETRIEBE	ANZAHL	-	.	-	7	-	-
23		LF	HA	-	.	-	249	-	-
24		STBE	DM/BETRIEB	-	.	-	408815	-	-
25	50 - 100	BETRIEBE	ANZAHL	-	-	.	12	-	-
26		LF	HA	-	-	.	818	-	-
27		STBE	DM/BETRIEB	-	-	.	989440	-	-
28	100 UND MEHR	BETRIEBE	ANZAHL	.	-	.	.	-	.
29		LF	HA	.	-	.	.	-	.
30		STBE	DM/BETRIEB	.	-	.	.	-	.
31	INSGESAMT	BETRIEBE	ANZAHL	272	1154	185	442	23	19
32		LF	HA	491	1104	552	3341	72	171
33		STBE	DM/BETRIEB	21527	54528	69427	113999	65531	53232
34	UNTER 1000	BETRIEBE	ANZAHL	3	.	.	-	-	-
35		LF	HA	3	.	.	-	-	-
36	1000 - 2000	BETRIEBE	ANZAHL	12	10	3	-	-	-
37		LF	HA	6	1	2	-	-	-
38	2000 - 3000	BETRIEBE	ANZAHL	21	18	.	.	-	-
39		LF	HA	28	2	.	.	-	-
40	3000 - 4000	BETRIEBE	ANZAHL	24	19	.	3	-	-
41		LF	HA	11	1	.	5	-	-
42	4000 - 6000	BETRIEBE	ANZAHL	42	29	11	11	-	-
43		LF	HA	29	9	12	9	-	-
44	6000 - 8000	BETRIEBE	ANZAHL	29	47	.	13	-	-
45		LF	HA	20	9	.	10	-	-
46	8000 - 10000	BETRIEBE	ANZAHL	19	.	10	31	.	.
47		LF	HA	15	.	6	35	.	.
48	10000 - 12000	BETRIEBE	ANZAHL	17	27	8	.	.	-
49		LF	HA	14	13	5	.	.	-
50	12000 - 14000	BETRIEBE	ANZAHL	12	27	5	20	.	.
51		LF	HA	13	8	4	35	.	.
52	14000 - 16000	BETRIEBE	ANZAHL	8	35	6	15	-	-
53		LF	HA	8	14	5	15	-	-
54	16000 - 18000	BETRIEBE	ANZAHL	6	29	9	9	.	-
55		LF	HA	7	18	9	10	.	-
56	18000 - 20000	BETRIEBE	ANZAHL	3	51	7	8	.	-
57		LF	HA	3	24	6	9	.	-
58	20000 - 25000	BETRIEBE	ANZAHL	15	101	18	42	.	.
59		LF	HA	22	58	19	71	.	.
60	25000 - 30000	BETRIEBE	ANZAHL	9	81	17	25	.	.
61		LF	HA	17	42	24	71	.	.
62	30000 - 50000	BETRIEBE	ANZAHL	24	246	35	51	5	6
63		LF	HA	51	195	58	171	10	27
64	50000 U.M.	BETRIEBE	ANZAHL	28	401	49	196	10	5
65		LF	HA	245	699	398	2883	53	128
66		STBE	DM/BETRIEB	108087	113183	202198	231735	119469	127827

LANDWIRTSCHAFT, GARTENBAU UND FORSTWIRTSCHAFT
DES STANDARDBETRIEBSEINKOMMENS 1991

BADEN-WÜRTTEMBERG

KOMBINATIONSBETRIEBE

BETRIEBS- BEREICH FORST- WIRTSCHAFT	ZUSAMMEN	LANDWIRTSCHAFT-				GARTENBAU-		FORSTWIRTSCHAFT-		KOMBI- NIERTE VERBUND- BETRIEBE	ILFD INR.
		GARTENBAU	FORST- WIRTSCHAFT	LAND- WIRTSCHAFT	FORST- WIRTSCHAFT	LAND- WIRTSCHAFT	GARTENBAU				
39	40	41	42	43	44	45	46	47			
14812	699	28	259	32	5	375	-	-	-	01	
509	159	19	68	20	2	50	-	-	-	02	
19805	1509	3245	1588	4344	1550	1083	-	-	-	03	
1805	1473	47	887	57	-	.	-	.	.	6 04	
2496	2090	69	1255	85	-	.	-	.	.	9 05	
5532	849	3143	442	8276	-	.	-	.	.	1841 06	
1378	1812	68	1136	73	4	531	-	-	-	8 07	
4264	5886	218	3743	235	12	1678	-	-	-	26 08	
10110	2581	10596	1620	17497	8884	1513	-	-	-	3169 09	
.	1407	46	926	46	-	389	-	-	-	. 10	
.	10044	345	6585	332	-	2781	-	-	-	. 11	
.	8461	26089	6215	39634	-	8037	-	-	-	. 12	
98	696	15	478	15	-	188	-	-	-	- 13	
1173	8519	185	5842	184	-	2307	-	-	-	- 14	
46138	17488	41648	15411	58456	-	17500	-	-	-	- 15	
43	334	21	242	6	-	65	-	-	-	. 16	
746	5726	354	4173	104	-	1094	-	-	-	. 17	
143375	23305	51550	20100	67432	-	22038	-	-	-	. 18	
44	269	23	191	16	-	39	-	-	-	- 19	
1052	6469	569	4576	391	-	932	-	-	-	- 20	
127738	38166	76540	29504	129657	-	20425	-	-	-	- 21	
24	111	19	68	11	-	13	-	-	-	- 22	
955	4055	722	2434	408	-	490	-	-	-	- 23	
321080	61420	99065	42377	146128	-	34330	-	-	-	- 24	
.	25	6	.	5	-	.	-	-	-	. 25	
.	1538	394	.	319	-	.	-	-	-	. 26	
.	112244	166566	.	190321	-	.	-	-	-	. 27	
.	8	.	.	.	-	-	-	-	-	- 28	
.	1398	.	.	.	-	-	-	-	-	- 29	
.	299490	.	.	.	-	-	-	-	-	- 30	
18659	6834	277	4201	.	9	2083	.	.	.	18 31	
15354	45882	3698	29730	.	14	10138	.	.	.	159 32	
19073	8943	35354	7216	.	4810	5164	.	.	.	15922 33	
12703	2984	34	1738	22	.	1184	.	.	.	6 34	
7457	7156	63	4561	45	.	2478	.	.	.	12 35	
2239	775	21	524	19	-	211	-	-	-	3 36	
1442	3210	37	2209	31	-	932	-	-	-	9 37	
834	390	23	255	.	.	100	-	-	-	. 38	
685	1864	53	1365	.	.	423	-	-	-	. 39	
365	247	.	173	8	.	54	-	-	-	- 40	
612	1525	.	1129	26	.	345	-	-	-	- 41	
418	388	18	256	22	-	92	-	-	-	- 42	
759	2725	64	1879	52	-	730	-	-	-	- 43	
212	298	.	203	14	.	64	-	-	-	- 44	
523	2396	.	1834	30	.	472	-	-	-	. 45	
146	199	10	124	18	-	47	-	-	-	. 46	
281	1826	60	1182	47	-	537	-	-	-	. 47	
93	150	6	99	6	-	39	-	-	-	. 48	
156	1464	22	993	18	-	431	-	-	-	. 49	
77	129	4	90	9	-	26	-	-	-	- 50	
218	1345	25	1033	30	-	257	-	-	-	- 51	
58	117	8	72	4	-	33	-	-	-	- 52	
108	1354	47	923	23	-	360	-	-	-	- 53	
41	114	8	71	8	-	27	-	-	-	- 54	
89	1207	50	862	21	-	273	-	-	-	- 55	
48	98	3	64	5	-	26	-	-	-	- 56	
174	1207	40	856	23	-	288	-	-	-	- 57	
132	234	9	148	21	-	56	-	-	-	- 58	
372	3012	64	2185	104	-	658	-	-	-	- 59	
98	191	10	129	.	.	41	-	-	-	- 60	
299	2878	122	2144	.	.	552	-	-	-	- 61	
.	325	30	206	29	-	60	-	-	-	. 62	
.	6115	440	4500	277	-	898	-	-	-	. 63	
.	195	66	49	57	-	23	-	-	-	. 64	
.	6599	2529	2074	1492	-	505	-	-	-	. 65	
.	102039	110470	74670	128702	-	70077	-	-	-	. 66	

1 [101] BETRIEBSSYSTEME IN DEN BETRIEBSBEREICHEN

NACH DER GROESSE DER BETRIEBE UND DER HOEHE

BAYERN

NR.	LANDW. GEN. FLAECHE VON ... BIS UNTER ... HA	MERKMAL	BETRIEBE INSGESAMT	ZUSAMMEN	SPEZIALBETRIEBE			BETRIEBSBEREICH MARKTFRUCHT
					INTENSIV- FRUCHT- BETRIEBE	EXTENSIV- FRUCHT- BETRIEBE	FUTTERBAU- BETRIEBE	
	STANDARD- BETRIEB- EINKOMMEN VON ... BIS UNTER ... DM		1 / 2	3	4	5	6	VERBUND MARKT
01	UNTER 1	BETRIEBE	ANZAHL	69889	4766	145	.	.
02		LF	HA	4205	1782	83	.	.
03		STBE	DM/BETRIEB	5361	9113	499	.	.
04	1 - 2	BETRIEBE	ANZAHL	19363	12294	1478	3639	282
05		LF	HA	27232	17479	2055	5271	404
06		STBE	DM/BETRIEB	3009	1279	335	47	128
07	2 - 5	BETRIEBE	ANZAHL	32933	25970	1267	8025	1009
08		LF	HA	112755	90331	4073	27384	3605
09		STBE	DM/BETRIEB	4382	3065	1318	459	745
10	5 - 10	BETRIEBE	ANZAHL	42329	38553	934	7816	1601
11		LF	HA	310315	283985	6757	55755	11872
12		STBE	DM/BETRIEB	9145	8596	6282	1993	2964
13	10 - 15	BETRIEBE	ANZAHL	30833	29367	680	3408	1286
14		LF	HA	381415	363630	8412	41296	15982
15		STBE	DM/BETRIEB	18161	17704	14073	5121	8449
16	15 - 20	BETRIEBE	ANZAHL	24478	23784	464	.	1032
17		LF	HA	425361	413464	8025	.	17975
18		STBE	DM/BETRIEB	28847	28259	23774	.	16254
19	20 - 30	BETRIEBE	ANZAHL	31394	30821	559	1489	1356
20		LF	HA	767462	753581	13898	36151	33418
21		STBE	DM/BETRIEB	41856	41410	39365	14649	29169
22	30 - 50	BETRIEBE	ANZAHL	21533	21168	839	1074	1473
23		LF	HA	805686	791936	32498	41227	56911
24		STBE	DM/BETRIEB	59946	59220	69071	30484	50043
25	50 - 100	BETRIEBE	ANZAHL	6341	6144	621	862	849
26		LF	HA	405017	391737	41228	58691	55883
27		STBE	DM/BETRIEB	90390	85541	115462	66491	79158
28	100 UND MEHR	BETRIEBE	ANZAHL	859	783	125	336	.
29		LF	HA	134790	118922	21009	51488	.
30		STBE	DM/BETRIEB	234666	182249	270907	142924	.
31	INSGESAMT	BETRIEBE	ANZAHL	279952	193650	7112	28345	8994
32		LF	HA	3374239	3226847	137978	346375	210295
33		STBE	DM/BETRIEB	20039	25098	30122	7465	25515
34	UNTER 1000	BETRIEBE	ANZAHL	85673	26918	2266	12954	1341
35		LF	HA	112812	79690	4419	44100	5096
36	1000 - 2000	BETRIEBE	ANZAHL	20634	9556	440	3702	714
37		LF	HA	63268	48674	1553	24797	4839
38	2000 - 3000	BETRIEBE	ANZAHL	10889	6778	252	2228	455
39		LF	HA	50184	41136	1152	19106	3889
40	3000 - 4000	BETRIEBE	ANZAHL	7925	5804	175	1508	390
41		LF	HA	43911	38049	988	15529	3789
42	4000 - 6000	BETRIEBE	ANZAHL	12302	10198	286	1924	595
43		LF	HA	83330	74544	2011	23584	7258
44	6000 - 8000	BETRIEBE	ANZAHL	9608	8499	272	1164	383
45		LF	HA	74860	69811	2294	17245	5293
46	8000 - 10000	BETRIEBE	ANZAHL	8728	7968	221	792	323
47		LF	HA	76631	73057	2317	13535	5045
48	10000 - 12000	BETRIEBE	ANZAHL	7935	7404	202	567	283
49		LF	HA	77994	74517	2312	10958	4582
50	12000 - 14000	BETRIEBE	ANZAHL	7117	6730	186	418	241
51		LF	HA	76771	74468	2442	9044	4363
52	14000 - 16000	BETRIEBE	ANZAHL	6427	6088	125	333	208
53		LF	HA	75667	73665	1704	7954	3853
54	16000 - 18000	BETRIEBE	ANZAHL	5975	5676	137	251	201
55		LF	HA	77057	75000	2012	6350	4118
56	18000 - 20000	BETRIEBE	ANZAHL	5588	5300	101	187	183
57		LF	HA	76578	74926	1700	5057	3997
58	20000 - 25000	BETRIEBE	ANZAHL	12437	11869	206	358	411
59		LF	HA	192914	188944	3761	10877	9192
60	25000 - 30000	BETRIEBE	ANZAHL	11092	10645	158	251	358
61		LF	HA	200243	195844	3279	9205	9458
62	30000 - 50000	BETRIEBE	ANZAHL	34345	33230	545	639	1178
63		LF	HA	796027	785737	14376	28927	37982
64	50000 U.M.	BETRIEBE	ANZAHL	33277	30987	1540	1069	1730
65		LF	HA	1295994	1258786	91860	100110	97543
66		STBE	DM/BETRIEB	86299	74160	107470	96396	78238

LANDWIRTSCHAFT, GARTENBAU UND FORSTWIRTSCHAFT
DES STANDARDBETRIEBSEINKOMMENS 1991

BAYERN

LANDWIRTSCHAFT															
BETRIEBE															
FUTTERBAUBETRIEBE															
VEREDLUNGSBETRIEBE															
BETRIEBE															
FRUCHT-															
SPEZIALBETRIEBE															
VERBUNDBETRIEBE															
FUTTERBAU-															
SPEZIALBETRIEBE															
VERBUNDB. ILFD															
VEREDLUNG-															
INR.															
VEREDLUNGS-	DAUER-	MILCHVIEH-	RINDER-	MARKT-	VER-	DAUER-	SCHWEINE-	GEFLUEGEL-	MARKT-						
BETRIEBE	KULTUR-	BETRIEBE	MAST-	FRUCHT-	EDLUNGS-	KULTUR-	BETRIEBE	BETRIEBE	FRUCHT-						
7	8	9	10	11	12	13	14	15	16						
40	5	1362	314	27	.	.	430	158	82	01					
31	4	254	70	16	.	.	71	16	55	02					
205	1590	10386	12274	2982	.	.	4639	100927	566	03					
778	95	1068	2690	430	107	13	94	205	123	04					
1105	144	1553	3725	631	151	19	127	280	175	05					
185	319	4680	467	1475	1343	2716	2670	1713	967	06					
1707	231	5772	2610	2440	117	45	120	119	445	07					
5876	788	21264	8262	9072	393	173	389	373	1618	08					
992	911	5960	886	3888	3807	4976	6741	2408	3628	09					
2058	195	13917	1289	6677	180	166	127	44	952	10					
14854	1400	104096	8832	50344	1355	1275	945	312	7069	11					
3997	3308	12542	3037	9081	13338	14962	16674	26968	9853	12					
1093	90	13048	455	6169	205	143	85	11	665	13					
13974	1105	162525	5548	76416	2539	1771	1064	131	8249	14					
9862	8567	22485	7568	16484	24674	25795	31969	12537	19159	15					
618	31	12467	300	4730	223	126	46	5	546	16					
10654	536	217323	5130	82201	3898	2190	798	91	9467	17					
19714	15779	32744	12473	25287	36177	39107	50485	30179	30736	18					
765	37	16811	254	6493	250	134	34	4	759	19					
18801	904	409863	6171	159517	6019	3277	791	95	18644	20					
33516	28791	45501	24441	37941	46799	54041	63966	96376	45640	21					
856	23	8819	209	5591	124	40	10	4	597	22					
32997	882	322684	7992	211302	4513	1405	359	164	22300	23					
59070	55717	62215	35301	58286	65989	70725	101460	164122	69023	24					
475	17	1017	90	1627	9	.	4	-	121	25					
31314	1114	60882	5935	100629	574	.	259	-	7139	26					
94091	91114	81100	31801	85471	116040	.	162269	-	104266	27					
51	5	21	.32	66	.	-	-	-	5	28					
7333	849	2731	5023	9922	.	-	-	-	954	29					
188673	213402	113473	33577	153907	.	-	-	-	484424	30					
8441	729	74302	8223	34250	1399	681	950	550	4295	31					
136339	7726	1303176	56690	700051	19638	10168	4803	1463	75669	32					
19376	9762	31334	4376	29594	26894	31723	14790	34730	30633	33					
2032	273	233	5218	446	154	13	324	346	186	34					
5516	782	480	14309	1176	345	40	215	724	251	35					
811	123	644	930	648	102	12	79	14	110	36					
4065	676	1463	5086	2300	147	50	56	32	293	37					
549	57	938	463	685	61	14	59	14	109	38					
3589	391	2656	3307	3120	115	67	158	35	399	39					
467	32	1193	235	728	42	9	27	15	132	40					
3538	247	4095	2138	3885	95	39	40	27	566	41					
664	54	3008	303	1786	44	23	44	11	282	42					
5903	478	12851	3436	10942	146	134	83	50	1560	43					
461	26	3151	186	1797	30	27	45	.	212	44					
4862	282	17099	2674	13320	149	162	144	.	1450	45					
332	28	3267	137	1936	23	24	25	11	229	46					
4112	359	21240	2236	16934	134	151	97	58	1854	47					
224	13	3351	83	1865	30	24	25	5	201	48					
3034	194	25758	1774	18861	202	179	104	10	1832	49					
183	18	3119	82	1750	34	23	26	3	187	50					
2789	267	27456	1690	19512	232	207	139	-	1916	51					
164	8	3025	48	1548	33	26	22	.	159	52					
2724	125	30031	1210	19394	308	223	129	.	1804	53					
139	3	2799	51	1430	50	34	24	3	163	54					
2339	41	31167	1410	20020	493	309	225	16	1983	55					
117	10	2772	41	1291	28	28	17	5	137	56					
2159	165	33985	914	19532	298	313	116	28	1802	57					
230	18	6513	91	2854	90	51	41	.	250	58					
4590	364	92324	2703	48708	1162	666	402	.	3785	59					
221	4	6185	56	2305	101	57	32	.	249	60					
5189	98	102302	2111	46677	1605	781	349	-	4394	61					
673	24	19868	163	6596	338	171	89	25	767	62					
19161	683	433217	6460	172360	6808	2996	1051	110	17451	63					
1174	38	14236	136	6585	239	145	71	76	922	64					
62771	2576	467052	5232	283309	7408	3851	1495	268	34330	65					
84688	97992	65574	95491	71135	66005	65497	83895	227409	76544	66					

BAYERN

NR.	LANDW. GEN. FLAECHE VON ... BIS UNTER ... HA		MERKMAL	VEREDLUNGSBETRIEBE		SPEZIALBETRIEBE					BETRIEBSBEREICH DAUERKULTUR
	LF	HA		VERBUNDBETRIEBE VEREDLUNG-	FUTTERBAU- BETRIEBE	DAUER- KULTUR- BETRIEBE	OBSTBAU- BETRIEBE	WEINBAU- BETRIEBE	HOPFENBAU- BETRIEBE	MARKT- FRUCHT- BETRIEBE	
				17	18	19	20	21	22		
01	UNTER 1		BETRIEBE	ANZAHL	39	6	711	1111	17	28	
02			LF	HA	13	2	419	618	11	21	
03			STBE	DM/BETRIEB	4513	1690	1266	4815	2220	1785	
04	1	2	BETRIEBE	ANZAHL	21	3	329	470	24	136	
05			LF	HA	30	4	461	663	37	199	
06			STBE	DM/BETRIEB	1831	4775	2331	11843	5563	1700	
07	2	5	BETRIEBE	ANZAHL	18	5	241	473	157	241	
08			LF	HA	58	13	740	1524	574	821	
09			STBE	DM/BETRIEB	3088	7838	6497	32367	12552	4052	
10	5	10	BETRIEBE	ANZAHL	17	6	116	205	287	199	
11			LF	HA	124	40	813	1374	2133	1428	
12			STBE	DM/BETRIEB	9052	23699	21098	67241	26408	11237	
13	10	15	BETRIEBE	ANZAHL	13	4	16	44	223	128	
14			LF	HA	155	51	190	532	2792	1561	
15			STBE	DM/BETRIEB	22864	42762	36423	94400	48876	24468	
16	15	20	BETRIEBE	ANZAHL	14	.	11	21	165	75	
17			LF	HA	244	.	192	355	2847	1304	
18			STBE	DM/BETRIEB	40457	.	37512	130238	65990	40700	
19	20	30	BETRIEBE	ANZAHL	.	.	4	13	159	120	
20			LF	HA	.	.	98	300	3869	3006	
21			STBE	DM/BETRIEB	.	.	55590	149759	90235	67720	
22	30	50	BETRIEBE	ANZAHL	4	3	5	5	74	126	
23			LF	HA	142	107	184	175	2624	4853	
24			STBE	DM/BETRIEB	77174	89742	105396	245135	116721	96867	
25	50	100	BETRIEBE	ANZAHL	.	.	-	3	12	29	
26			LF	HA	.	.	-	226	713	1719	
27			STBE	DM/BETRIEB	.	.	-	1027356	166889	134663	
28	100 UND MEHR		BETRIEBE	ANZAHL	.	-	-	4	-	4	
29			LF	HA	.	-	-	667	-	532	
30			STBE	DM/BETRIEB	.	-	-	2781999	-	316471	
31	INSGESAMT		BETRIEBE	ANZAHL	152	32	1433	2349	1118	1086	
32			LF	HA	1527	347	3097	6433	15599	15444	
33			STBE	DM/BETRIEB	19991	35142	5181	27365	50533	32395	
34	UNTER 1000		BETRIEBE	ANZAHL	41	5	434	5	.	55	
35			LF	HA	77	4	461	8	.	91	
36	1000 - 2000		BETRIEBE	ANZAHL	16	.	415	60	.	128	
37			LF	HA	18	.	423	40	.	275	
38	2000 - 3000		BETRIEBE	ANZAHL	9	.	165	184	8	89	
39			LF	HA	13	.	193	89	8	262	
40	3000 - 4000		BETRIEBE	ANZAHL	4	.	88	319	9	54	
41			LF	HA	4	.	144	157	14	195	
42	4000 - 6000		BETRIEBE	ANZAHL	9	-	82	379	26	87	
43			LF	HA	41	-	229	278	67	395	
44	6000 - 8000		BETRIEBE	ANZAHL	7	.	44	193	30	43	
45			LF	HA	24	.	148	182	84	254	
46	8000 - 10000		BETRIEBE	ANZAHL	3	3	38	149	33	46	
47			LF	HA	20	36	153	177	142	287	
48	10000 - 12000		BETRIEBE	ANZAHL	.	-	19	129	34	35	
49			LF	HA	.	-	124	183	142	257	
50	12000 - 14000		BETRIEBE	ANZAHL	.	.	14	87	36	26	
51			LF	HA	.	.	73	165	171	228	
52	14000 - 16000		BETRIEBE	ANZAHL	3	.	20	60	29	23	
53			LF	HA	26	.	98	123	157	235	
54	16000 - 18000		BETRIEBE	ANZAHL	.	.	9	64	44	24	
55			LF	HA	.	-	48	139	286	248	
56	18000 - 20000		BETRIEBE	ANZAHL	.	-	7	50	33	32	
57			LF	HA	.	-	39	110	197	321	
58	20000 - 25000		BETRIEBE	ANZAHL	5	.	23	94	56	37	
59			LF	HA	79	.	139	254	398	406	
60	25000 - 30000		BETRIEBE	ANZAHL	5	.	20	80	63	33	
61			LF	HA	76	.	149	293	566	432	
62	30000 - 50000		BETRIEBE	ANZAHL	21	4	37	208	226	91	
63			LF	HA	445	50	344	938	2507	1500	
64	50000 U.M.		BETRIEBE	ANZAHL	22	7	18	288	484	283	
65			LF	HA	642	201	330	3298	10857	10057	
66			STBE	DM/BETRIEB	71602	109194	80467	138384	85071	92166	

LANDWIRTSCHAFT, GARTENBAU UND FORSTWIRTSCHAFT

DES STANDARDBETRIEBSEINKOMMENS 1991

BAYERN

LANDWIRTSCHAFT BETRIEBE		LANDW. GEMISCHTBETRIEBE								BETRIEBSBEREICH GARTENBAU GEMUESEBETRIEBE				ILFD	
BETRIEBE KULTUR-		LANDWIRTSCHAFT MIT								ZUSAMMEN	SPEZIALBETRIEBE		GEMUESE- VERBUND- BETRIEBE	INR.	
FUTTERBAU- BETRIEBE	VER- EDLUNGS- BETRIEBE	MARKT- FRUCHT	FUTTERBAU	VEREDLUNG	DAUER- KULTUREN					FREILAND- GEMUESE- BETRIEBE	UNTERGLAS- GEMUESE- BETRIEBE				
23	24	25	26	27	28	29	30	31	32						
.	13	14	21	35	.	1356	52	147	22	01					
.	8	10	10	20	.	612	31	60	12	02					
.	1499	399	1342	1013	.	27437	4493	21763	30468	03					
20	10	141	69	37	32	535	67	63	25	04					
28	14	204	101	54	44	730	93	86	33	05					
1591	3555	564	914	1714	881	53507	11518	50444	51721	06					
30	16	408	314	85	75	478	73	85	23	07					
100	57	1479	1138	304	254	1508	242	271	73	08					
6115	10307	1651	2023	2937	2357	87227	36226	91980	82467	09					
73	63	729	624	176	122	263	57	47	.	10					
570	496	5268	4644	1304	924	1861	399	327	.	11					
22350	26792	4501	6307	8850	10720	123761	76035	120112	.	12					
69	93	539	641	175	84	.	16	6	-	13					
854	1189	6653	7990	2209	1041	.	194	69	-	14					
35277	45497	11596	15358	19555	26006	.	143304	134807	-	15					
70	.	356	493	130	83	.	10	.	-	16					
1216	.	6162	8606	2262	1439	.	169	.	-	17					
54440	.	19346	24607	32314	38166	.	147310	.	-	18					
70	71	484	619	203	107	44	5	.	-	19					
1718	1709	11895	15257	4974	2626	1060	116	.	-	20					
75786	85105	32645	37507	48669	59254	355868	158257	.	-	21					
44	20	436	536	181	75	25	.	.	-	22					
1566	674	16687	20183	6716	2789	967	.	.	-	23					
104411	120967	55946	54435	65242	79030	470622	.	.	-	24					
.	.	206	155	32	9	17	.	.	.	25					
.	.	12962	9610	1886	602	1245	.	.	.	26					
.	.	84770	81868	103360	134902	1073793	.	.	.	27					
-	-	13	9	4	-	28					
-	-	1963	1267	513	-	29					
-	-	214425	191409	233754	-	30					
383	368	3326	3481	1058	593	2839	288	355	75	31					
6213	5604	63283	68805	20242	9881	9763	1773	1018	220	32					
47384	53816	23337	26844	33521	34774	74164	55201	65211	60782	33					
.	5	303	168	56	46	22	7	.	.	34					
.	6	844	550	72	94	24	11	.	.	35					
14	11	282	213	33	48	38	8	.	.	36					
28	9	1344	920	92	163	32	10	.	.	37					
13	.	204	153	41	25	.	17	5	.	38					
36	.	1243	1016	156	129	.	14	3	.	39					
.	.	183	138	34	14	.	14	10	.	40					
.	.	1288	995	167	94	.	11	2	.	41					
9	4	271	226	62	19	145	31	20	-	42					
51	6	2485	2013	403	138	107	37	9	-	43					
7	5	198	143	47	18	.	12	15	.	44					
30	13	2074	1431	433	132	.	18	19	.	45					
.	.	153	140	35	14	123	10	17	3	46					
.	.	1981	1672	319	150	116	20	9	6	47					
.	.	118	135	43	11	.	14	10	3	48					
.	.	1639	1765	476	91	.	29	11	2	49					
6	.	109	116	44	13	81	5	12	.	50					
28	.	1615	1483	501	97	73	9	12	.	51					
6	8	91	98	32	15	104	9	18	.	52					
46	41	1438	1454	409	158	131	20	35	.	53					
6	7	91	98	34	11	84	11	16	.	54					
43	42	1533	1543	493	118	130	56	29	.	55					
3	.	86	129	28	11	75	6	5	3	56					
20	.	1560	2036	424	123	54	10	5	6	57					
22	14	167	240	43	45	184	12	23	.	58					
199	111	3244	4332	675	529	289	58	41	.	59					
26	15	124	225	44	30	153	4	11	7	60					
249	144	2821	4409	822	417	206	9	17	9	61					
89	93	425	653	201	106	430	31	65	16	62					
1307	1127	12124	17202	4622	1991	874	130	157	46	63					
159	190	521	606	281	167	1062	97	120	29	64					
4073	4033	26051	25984	10178	5457	7441	1332	667	141	65					
81187	78425	78158	71100	76208	77848	165451	136346	153497	119687	66					

BAYERN

NR.	LANDW. GEN. FLAECHE VON ... BIS UNTER ... HA	MERKMAL	BETRIEBSBEREICH						GARTENBAU- LICHE GEMISCHT- BETRIEBE
			SPEZIALBETRIEBE	UNTERGLAS- SCHNITT- BLUMEN UND TOPF- PFLANZENB.	ZIER- PFLANZEN- VERBUND- BETRIEBE	SPEZIAL- BETRIEBE	VERBUND- BETRIEBE	BAUMSCHUL- BETRIEBE	
LFDI	STANDARD- BETRIEBSS- EINKOMMEN VON ... BIS UNTER ... DM		FREILAND- ZIER- PFLANZEN- BETRIEBE	33	34	35	36	37	38
01	UNTER 1	BETRIEBE	ANZAHL	.	803	86	100	7	.
02		LF	HA	.	338	42	61	3	.
03		STBE	DM/BETRIEB	.	35454	25116	12332	10728	.
04	1 - 2	BETRIEBE	ANZAHL	57	192	36	86	3	6
05		LF	HA	76	256	50	122	4	9
06		STBE	DM/BETRIEB	22567	92583	48597	27201	45143	16124
07	2 - 5	BETRIEBE	ANZAHL	39	99	26	118	11	4
08		LF	HA	114	293	79	385	37	14
09		STBE	DM/BETRIEB	42154	177044	95184	55065	88631	54042
10	5 - 10	BETRIEBE	ANZAHL	10	18	3	117	.	5
11		LF	HA	68	126	20	847	.	35
12		STBE	DM/BETRIEB	91552	376603	274725	114438	.	49606
13	10 - 15	BETRIEBE	ANZAHL	4	.	.	44	.	.
14		LF	HA	48	.	.	533	.	.
15		STBE	DM/BETRIEB	206816	.	.	168976	.	.
16	15 - 20	BETRIEBE	ANZAHL	.	3	.	24	-	-
17		LF	HA	.	50	.	410	-	-
18		STBE	DM/BETRIEB	.	454473	.	310448	-	-
19	20 - 30	BETRIEBE	ANZAHL	.	.	-	32	.	.
20		LF	HA	.	.	-	775	.	.
21		STBE	DM/BETRIEB	.	.	-	412551	.	.
22	30 - 50	BETRIEBE	ANZAHL	.	.	-	19	-	-
23		LF	HA	.	.	-	745	-	-
24		STBE	DM/BETRIEB	.	.	-	517107	-	-
25	50 - 100	BETRIEBE	ANZAHL	-	.	-	8	-	.
26		LF	HA	-	.	-	616	-	.
27		STBE	DM/BETRIEB	-	.	-	1847960	-	.
28	100 UND MEHR	BETRIEBE	ANZAHL	-	-	-	-	-	-
29		LF	HA	-	-	-	-	-	-
30		STBE	DM/BETRIEB	-	-	-	-	-	-
31	INSGESAMT	BETRIEBE	ANZAHL	248	1121	154	548	28	22
32		LF	HA	449	1269	228	4492	159	155
33		STBE	DM/BETRIEB	24207	65484	51263	138809	81872	58128
34	UNTER 1000	BETRIEBE	ANZAHL	10	.	.	-	-	-
35		LF	HA	11	.	.	-	-	-
36	1000 - 2000	BETRIEBE	ANZAHL	10	9	.	3	-	-
37		LF	HA	6	1	.	13	-	-
38	2000 - 3000	BETRIEBE	ANZAHL	14	10	.	3	-	-
39		LF	HA	9	3	.	0	-	-
40	3000 - 4000	BETRIEBE	ANZAHL	21	.	4	3	-	-
41		LF	HA	12	.	2	3	-	-
42	4000 - 6000	BETRIEBE	ANZAHL	37	32	.	13	.	3
43		LF	HA	30	5	.	18	.	3
44	6000 - 8000	BETRIEBE	ANZAHL	26	32	7	24	.	3
45		LF	HA	16	14	7	42	.	4
46	8000 - 10000	BETRIEBE	ANZAHL	15	43	.	28	.	.
47		LF	HA	20	18	.	39	.	.
48	10000 - 12000	BETRIEBE	ANZAHL	15	30	5	18	-	.
49		LF	HA	27	10	5	19	-	.
50	12000 - 14000	BETRIEBE	ANZAHL	8	38	4	10	.	.
51		LF	HA	17	15	3	9	.	.
52	14000 - 16000	BETRIEBE	ANZAHL	10	41	.	17	.	.
53		LF	HA	10	26	.	35	.	-
54	16000 - 18000	BETRIEBE	ANZAHL	6	38	.	8	-	-
55		LF	HA	6	16	.	17	-	-
56	18000 - 20000	BETRIEBE	ANZAHL	.	36	7	12	-	.
57		LF	HA	.	14	4	9	-	.
58	20000 - 25000	BETRIEBE	ANZAHL	11	93	9	29	.	.
59		LF	HA	22	46	7	93	.	.
60	25000 - 30000	BETRIEBE	ANZAHL	.	76	12	36	.	-
61		LF	HA	.	58	11	91	.	-
62	30000 - 50000	BETRIEBE	ANZAHL	24	192	32	64	3	3
63		LF	HA	60	134	44	281	13	9
64	50000 U.M.	BETRIEBE	ANZAHL	31	435	48	280	15	7
65		LF	HA	190	907	132	3822	134	115
66		STBE	DM/BETRIEB	111502	133487	116093	251652	135554	142972

LANDWIRTSCHAFT, GARTENBAU UND FORSTWIRTSCHAFT

DES STANDARDBETRIEBSEINKOMMENS 1991

BAYERN

BETRIEBS- BEREICH FORST- WIRTSCHAFT	KOMBINATIONSBETRIEBE										KOMBI- NIERTE VERBUND- BETRIEBE	ILFD INR.
	ZUSAMMEN	LANDWIRTSCHAFT-		GARTENBAU-		FORSTWIRTSCHAFT-		GARTENBAU				
39	40	GARTENBAU	FORST- WIRTSCHAFT	LAND- WIRTSCHAFT	FORST- WIRTSCHAFT	LAND- WIRTSCHAFT	GARTENBAU	FORST- WIRTSCHAFT	LAND- WIRTSCHAFT	GARTENBAU	47	
60938	2825	8	1079	13	20	1691	14	4	01			
1465	345	6	158	8	3	169	1	1	02			
4791	728	4857	1037	3925	1959	473	647	659	03			
3849	2677	20	1751	24	.	879	.	8	04			
5287	3723	27	2456	36	.	1200	.	13	05			
3115	712	2969	603	9090	.	650	.	2583	06			
3046	3435	.	2447	52	.	894	-	4	07			
9495	11406	.	8171	167	.	2928	-	14	08			
5737	1609	.	1295	17483	.	1181	-	2661	09			
1175	2393	.	1783	52	.	450	-	5	10			
8024	16409	.	12543	381	.	3134	-	37	11			
10522	4605	.	3515	41727	.	2618	-	6542	12			
382	1005	33	755	37	-	180	-	.	13			
4632	12206	423	9165	464	-	2154	-	.	14			
43996	10725	35084	8195	59278	-	6891	-	.	15			
147	503	.	389	14	.	82	-	.	16			
2490	8662	.	6700	243	.	1415	-	.	17			
84327	19799	.	15435	63933	.	14703	-	.	18			
110	419	.	315	19	-	62	.	-	19			
2668	10152	.	7602	475	-	1520	.	-	20			
75391	32928	.	23763	104351	-	22636	.	-	21			
74	266	25	193	7	-	41	-	-	22			
2830	9952	908	7191	271	-	1583	-	-	23			
173562	47505	91707	40622	165978	-	32728	-	-	24			
51	129	20	83	5	-	21	-	-	25			
3389	8645	1373	5521	308	-	1443	-	-	26			
348124	89874	161913	63728	170732	-	105353	-	-	27			
22	53	.	25	5	.	17	-	-	28			
6721	9018	.	4623	673	.	2827	-	-	29			
1896343	308276	.	245911	389241	.	389540	-	-	30			
69794	13645	236	8820	228	27	4317	17	24	31			
47003	90519	4771	64130	3027	192	18374	24	106	32			
6356	6987	50445	5733	54302	46434	4084	94153	8347	33			
51833	6895	12	3935	.	.	2923	13	5	34			
19285	13809	19	9278	.	.	4505	9	5	35			
8838	2196	9	1548	.	5	623	.	6	36			
5800	8752	20	6590	.	1	2127	.	10	37			
3026	1031	9	773	.	6	233	.	.	38			
3117	5899	22	4657	.	14	1193	.	.	39			
1466	586	6	455	.	.	114	.	.	40			
1754	4071	27	3274	.	.	747	-	.	41			
1255	699	12	540	13	-	134	-	5	42			
2172	6481	47	5064	36	-	1334	-	27	43			
603	383	.	303	10	.	60	-	.	44			
884	4037	.	3232	30	.	729	-	.	45			
393	244	12	186	7	-	39	-	-	46			
724	2734	81	2234	24	-	395	-	-	47			
244	190	.	144	6	-	31	-	.	48			
784	2579	.	2049	48	.	416	-	.	49			
183	123	7	100	4	-	12	-	-	50			
431	1798	41	1536	21	-	201	-	-	51			
134	101	5	78	8	-	10	-	-	52			
325	1547	58	1186	44	-	260	-	-	53			
128	87	6	68	.	.	7	-	-	54			
405	1523	54	1299	.	.	141	-	-	55			
118	95	7	70	8	-	10	-	-	56			
146	1451	52	1177	38	-	185	-	-	57			
217	167	10	130	17	-	10	-	-	58			
579	3102	101	2593	139	-	270	-	-	59			
162	.	.	96	8	-	18	-	-	60			
1287	.	.	2277	122	-	398	-	.	61			
347	338	36	236	31	-	35	-	-	62			
584	8832	485	7268	289	-	790	-	-	63			
847	.	80	158	81	.	58	.	.	64			
8728	.	3565	10418	2163	.	4684	.	.	65			
413100	.	115763	99863	120936	.	180850	.	.	66			

HESSEN

NR.	LANDW. GEN. FLAECHE VON ... BIS UNTER ... HA	MERKMAL	BETRIEBE INSGESAMT	ZUSAMMEN	SPEZIALBETRIEBE			BETRIEBSBEREICH MARKTFRUCHT	
					INTENSIV- FRUCHT- BETRIEBE	EXTENSIV- FRUCHT- BETRIEBE	FUTTERBAU- BETRIEBE	VERBUND MARKT	
			1 / 2	3	4	5		6	
01	UNTER 1	BETRIEBE	ANZAHL	4775	947	16	-	-	
02		LF	HA	762	471	8	-	-	
03		STBE	DM/BETRIEB	48318	11265	338	-	-	
04	1 - 2	BETRIEBE	ANZAHL	5226	4585	290	1986	232	
05		LF	HA	7372	6499	392	2848	351	
06		STBE	DM/BETRIEB	3692	1080	150	33	74	
07	2 - 5	BETRIEBE	ANZAHL	9437	8763	223	3395	893	
08		LF	HA	31171	29076	680	10927	3080	
09		STBE	DM/BETRIEB	4205	2369	928	315	429	
10	5 - 10	BETRIEBE	ANZAHL	8057	7718	71	2153	848	
11		LF	HA	57218	54931	493	15138	5980	
12		STBE	DM/BETRIEB	7118	5773	7001	1435	1583	
13	10 - 15	BETRIEBE	ANZAHL	4989	4872	75	1160	425	
14		LF	HA	61356	59947	934	14224	5210	
15		STBE	DM/BETRIEB	12680	10744	12522	3969	4362	
16	15 - 20	BETRIEBE	ANZAHL	3651	3593	91	667	287	
17		LF	HA	63154	62165	1586	11462	4954	
18		STBE	DM/BETRIEB	18672	17779	20260	6758	8072	
19	20 - 30	BETRIEBE	ANZAHL	4971	4935	134	742	371	
20		LF	HA	122134	121265	3323	18023	9138	
21		STBE	DM/BETRIEB	30638	29987	27868	12601	16985	
22	30 - 50	BETRIEBE	ANZAHL	4822	4794	218	542	399	
23		LF	HA	183958	182915	8395	20509	15582	
24		STBE	DM/BETRIEB	52551	51594	54268	24807	39989	
25	50 - 100	BETRIEBE	ANZAHL	2711	2690	151	366	249	
26		LF	HA	179326	177845	10272	24068	17060	
27		STBE	DM/BETRIEB	86666	85065	108880	51219	77589	
28	100 UND MEHR	BETRIEBE	ANZAHL	429	412	29	184	43	
29		LF	HA	64245	61105	5267	29683	6034	
30		STBE	DM/BETRIEB	158561	148804	253442	130189	142359	
31	INSGESAMT	BETRIEBE	ANZAHL	49068	43309	1298	11185	3747	
32		LF	HA	770696	756218	31351	146881	67389	
33		STBE	DM/BETRIEB	24194	20380	33044	7002	14308	
34	UNTER 1000	BETRIEBE	ANZAHL	14435	11698	494	6178	1395	
35		LF	HA	39304	36672	1073	20177	5442	
36	1000 - 2000	BETRIEBE	ANZAHL	3539	3055	29	1072	441	
37		LF	HA	19247	18376	103	8221	3359	
38	2000 - 3000	BETRIEBE	ANZAHL	2281	2074	15	647	237	
39		LF	HA	15766	15142	91	6620	2477	
40	3000 - 4000	BETRIEBE	ANZAHL	1812	1704	11	444	183	
41		LF	HA	14306	13934	58	5528	2154	
42	4000 - 6000	BETRIEBE	ANZAHL	2809	2657	34	598	203	
43		LF	HA	25116	24648	328	9074	2993	
44	6000 - 8000	BETRIEBE	ANZAHL	2213	2087	27	402	165	
45		LF	HA	23124	22806	254	7147	2941	
46	8000 - 10000	BETRIEBE	ANZAHL	1686	1606	26	260	96	
47		LF	HA	19557	19377	356	5361	1983	
48	10000 - 12000	BETRIEBE	ANZAHL	1416	1397	30	170	69	
49		LF	HA	17664	17566	452	3992	1458	
50	12000 - 14000	BETRIEBE	ANZAHL	1258	1176	20	172	77	
51		LF	HA	18004	17882	316	4362	1784	
52	14000 - 16000	BETRIEBE	ANZAHL	1054	982	33	121	51	
53		LF	HA	16221	16025	563	3313	1321	
54	16000 - 18000	BETRIEBE	ANZAHL	914	858	17	91	51	
55		LF	HA	15435	15378	284	2843	1379	
56	18000 - 20000	BETRIEBE	ANZAHL	863	813	29	86	43	
57		LF	HA	15593	15483	585	2932	1249	
58	20000 - 25000	BETRIEBE	ANZAHL	1796	1660	54	165	75	
59		LF	HA	35020	34796	1240	5787	2411	
60	25000 - 30000	BETRIEBE	ANZAHL	1562	1444	46	147	82	
61		LF	HA	34595	34334	1293	5891	2602	
62	30000 - 50000	BETRIEBE	ANZAHL	4391	4102	143	258	199	
63		LF	HA	121859	121230	4781	13097	7910	
64	50000 U.M.	BETRIEBE	ANZAHL	7039	6056	290	374	380	
65		LF	HA	339887	332568	19576	42537	25926	
66		STBE	DM/BETRIEB	111696	84072	110656	100497	84728	

LANDWIRTSCHAFT, GARTENBAU UND FORSTWIRTSCHAFT

DES STANDARDBETRIEBSEINKOMMENS 1991

HESSEN

LANDWIRTSCHAFT BETRIEBE		FUTTERBAUBETRIEBE						VEREDLUNGSBETRIEBE				
BETRIEBE		SPEZIALBETRIEBE		VERBUNDBETRIEBE				SPEZIALBETRIEBE		VERBUNDB.		ILFD
FRUCHT-				FUTTERBAU-						VEREDLUNG-		INR.
VEREDLUNGS- BETRIEBE	DAUER- KULTUR- BETRIEBE	MILCHVIEH- BETRIEBE	RINDER- MAST- BETRIEBE	MARKT- FRUCHT- BETRIEBE	VER- EDLUNGS- BETRIEBE	DAUER- KULTUR- BETRIEBE	SCHWEINE- BETRIEBE	GEFLUEGEL- BETRIEBE	MARKT- FRUCHT- BETRIEBE			
7	8	9	10	11	12	13	14	15	16			
9	-	97	27	.	34	-	91	46	21	01		
7	-	39	10	.	16	-	23	5	14	02		
72	-	13221	4927	.	4627	-	5616	136017	550	03		
612	33	128	453	.	33	.	39	36	73	04		
849	48	186	628	.	44	.	52	48	99	05		
81	194	4775	448	.	934	.	3575	19780	557	06		
720	34	752	657	986	59	.	34	41	120	07		
2311	103	2748	2046	3514	186	.	106	120	408	08		
643	826	5396	862	2767	2032	.	3387	4515	2477	09		
481	26	1349	360	1509	42	5	20	17	163	10		
3398	179	9879	2474	10950	296	32	141	121	1200	11		
2690	3758	9092	2243	6942	8335	6118	9696	18737	6657	12		
315	11	1058	163	1130	42	.	5	12	133	13		
3859	134	13085	1964	13937	523	.	67	149	1636	14		
7283	7364	15837	5031	13663	19291	.	26630	37819	13486	15		
223	11	928	61	911	59	3	8	3	102	16		
3830	190	16179	1032	15815	1025	53	146	53	1756	17		
12465	11770	24214	9346	21220	31312	26269	33305	37911	22094	18		
285	8	1404	90	1325	109	4	8	3	145	19		
7066	193	34645	2125	32615	2712	101	196	76	3570	20		
24551	26176	37701	14569	34409	44204	45766	56888	81131	37019	21		
295	9	1311	70	1430	100	4	.	.	135	22		
11515	361	49456	2624	54919	3569	128	.	.	5033	23		
48519	65739	57498	16927	57693	60880	58649	.	.	61449	24		
209	3	605	42	829	13	-	-	.	46	25		
13932	224	39306	2756	54430	797	-	-	.	2803	26		
85144	71592	93174	35120	89089	88103	-	-	.	93422	27		
28	-	38	13	61	-	-	-	-	3	28		
3483	-	4692	1913	7707	-	-	-	-	361	29		
138500	-	157881	51332	153617	-	-	-	-	187468	30		
3177	135	7670	1936	8360	491	21	.	162	941	31		
50250	1433	170202	17572	194149	9168	348	.	813	16880	32		
15695	10063	32350	3989	31041	31298	28288	.	55611	25510	33		
1268	61	10	1096	308	74	.	81	60	100	34		
3081	133	21	3498	965	250	.	107	127	170	35		
256	9	79	248	420	23	-	25	8	55	36		
1342	53	219	1560	1780	77	-	34	5	156	37		
137	9	144	125	324	17	.	18	10	41	38		
1002	52	441	1036	1693	66	-	29	17	183	39		
115	6	176	87	325	10	-	13	.	38	40		
993	51	620	931	2050	29	-	13	.	212	41		
181	8	522	89	584	16	-	16	10	63	42		
1933	82	2552	1127	4185	95	-	36	32	413	43		
124	8	534	60	442	10	3	6	7	49	44		
1640	81	3289	1117	3965	72	13	27	20	406	45		
102	6	474	38	385	10	.	3	5	47	46		
1512	78	3788	698	3660	78	.	12	27	491	47		
70	.	415	25	348	12	.	3	.	47	48		
1161	.	4062	563	3852	112	.	15	-	524	49		
64	6	359	20	319	5	-	3	.	30	50		
1180	109	4011	450	3937	38	-	21	-	425	51		
47	.	309	22	269	5	-	.	3	29	52		
939	.	3845	579	3794	28	-	.	24	396	53		
55	-	266	21	256	9	-	.	.	25	54		
1187	-	3856	540	3884	116	-	.	.	408	55		
44	.	239	9	250	9	-	4	3	31	56		
1084	.	3567	438	4133	112	-	47	19	496	57		
90	.	534	36	479	26	3	.	4	53	58		
2176	.	9230	1436	8797	407	46	.	20	1001	59		
78	4	462	15	433	17	.	4	6	42	60		
2112	102	9379	537	9501	294	.	40	55	858	61		
183	.	1439	22	1240	119	4	14	14	124	62		
6544	.	39270	1313	34944	2861	98	215	172	3411	63		
363	10	1708	23	1978	129	5	9	22	167	64		
22364	462	82052	1750	103009	4534	149	169	274	7331	65		
83787	75682	77549	78412	78192	66777	57683	81424	354952	77724	66		

HESSEN

NR.	LANDW. GEN. FLAECHE VON ... BIS UNTER ... HA	MERKMAL	VEREDLUNGSBETRIEBE				SPEZIALBETRIEBE				BETRIEBSBEREICH DAUERKULTUR
			VERBUNDBETRIEBE VEREDLUNG-	FUTTERBAU- BETRIEBE	DAUER- KULTUR- BETRIEBE	OBSTBAU- BETRIEBE	WEINBAU- BETRIEBE	HOPFENBAU- BETRIEBE	MARKT- FRUCHT- BETRIEBE	VERBUND DAUER	
			17	18	19	20	21	22			
01	UNTER 1	BETRIEBE	ANZAHL	13	.	157	413	-	3		
02		LF	HA	5	.	102	234	-	2		
03		STBE	DM/BETRIEB	1776	.	1779	4830	-	1598		
04	1 - 2	BETRIEBE	ANZAHL	8	-	102	180	-	25		
05		LF	HA	11	-	138	250	-	39		
06		STBE	DM/BETRIEB	440	-	3298	13166	-	1449		
07	2 - 5	BETRIEBE	ANZAHL	11	-	73	248	-	25		
08		LF	HA	32	-	230	818	-	77		
09		STBE	DM/BETRIEB	930	-	9189	36874	-	4176		
10	5 - 10	BETRIEBE	ANZAHL	11	-	28	135	-	.		
11		LF	HA	68	-	202	878	-	.		
12		STBE	DM/BETRIEB	4058	-	24519	74893	-	.		
13	10 - 15	BETRIEBE	ANZAHL	4	-	11	25	-	7		
14		LF	HA	50	-	135	301	-	82		
15		STBE	DM/BETRIEB	17867	-	53304	122250	-	32903		
16	15 - 20	BETRIEBE	ANZAHL	.	-	.	13	-	4		
17		LF	HA	.	-	.	227	-	71		
18		STBE	DM/BETRIEB	.	-	.	149435	-	28955		
19	20 - 30	BETRIEBE	ANZAHL	7	-	3	7	-	11		
20		LF	HA	158	-	66	157	-	261		
21		STBE	DM/BETRIEB	41220	-	93865	238029	-	43149		
22	30 - 50	BETRIEBE	ANZAHL	.	-	.	.	-	6		
23		LF	HA	.	-	.	.	-	216		
24		STBE	DM/BETRIEB	.	-	.	.	-	64504		
25	50 - 100	BETRIEBE	ANZAHL	.	-	-	6	-	.		
26		LF	HA	.	-	-	358	-	.		
27		STBE	DM/BETRIEB	.	-	-	679491	-	.		
28	100 UND MEHR	BETRIEBE	ANZAHL	-	-	-	.	-	-		
29		LF	HA	-	-	-	.	-	-		
30		STBE	DM/BETRIEB	-	-	-	.	-	-		
31	INSGESAMT	BETRIEBE	ANZAHL	59	.	377	1035	-	102		
32		LF	HA	533	.	938	3577	-	929		
33		STBE	DM/BETRIEB	11271	.	8077	36954	-	15847		
34	UNTER 1000	BETRIEBE	ANZAHL	20	.	36	-	-	14		
35		LF	HA	46	.	35	-	-	25		
36	1000 - 2000	BETRIEBE	ANZAHL	10	-	.	-	-	15		
37		LF	HA	19	-	.	-	-	31		
38	2000 - 3000	BETRIEBE	ANZAHL	3	-	69	81	-	10		
39		LF	HA	2	-	72	29	-	23		
40	3000 - 4000	BETRIEBE	ANZAHL	5	-	50	98	-	9		
41		LF	HA	22	-	69	45	-	35		
42	4000 - 6000	BETRIEBE	ANZAHL	.	-	32	131	-	9		
43		LF	HA	.	-	67	88	-	42		
44	6000 - 8000	BETRIEBE	ANZAHL	3	-	22	91	-	9		
45		LF	HA	25	-	61	80	-	58		
46	8000 - 10000	BETRIEBE	ANZAHL	.	-	9	52	-	.		
47		LF	HA	.	-	27	56	-	3		
48	10000 - 12000	BETRIEBE	ANZAHL	.	-	13	50	-	3		
49		LF	HA	.	-	68	64	-	16		
50	12000 - 14000	BETRIEBE	ANZAHL	.	-	.	32	-	-		
51		LF	HA	.	-	.	61	-	-		
52	14000 - 16000	BETRIEBE	ANZAHL	.	-	9	23	-	.		
53		LF	HA	.	-	40	34	-	.		
54	16000 - 18000	BETRIEBE	ANZAHL	.	-	3	21	-	.		
55		LF	HA	.	-	16	35	-	.		
56	18000 - 20000	BETRIEBE	ANZAHL	.	-	5	24	-	.		
57		LF	HA	.	-	21	45	-	.		
58	20000 - 25000	BETRIEBE	ANZAHL	.	-	7	43	-	3		
59		LF	HA	.	-	35	113	-	45		
60	25000 - 30000	BETRIEBE	ANZAHL	.	-	3	41	-	.		
61		LF	HA	.	-	28	117	-	.		
62	30000 - 50000	BETRIEBE	ANZAHL	3	-	16	128	-	11		
63		LF	HA	58	-	163	497	-	217		
64	50000 U.M.	BETRIEBE	ANZAHL	5	-	9	220	-	11		
65		LF	HA	174	-	150	2312	-	340		
66		STBE	DM/BETRIEB	71808	-	90734	120753	-	67858		

LANDWIRTSCHAFT, GARTENBAU UND FORSTWIRTSCHAFT

DES STANDARDBETRIEBSEINKOMMENS 1991

HESSEN

LANDWIRTSCHAFT BETRIEBE				LANDW. GEMISCHTBETRIEBE				BETRIEBSBEREICH GARTENBAU GEMUESEBETRIEBE				GEMUESE- VERBUND- BETRIEBE	
BETRIEBE KULTUR-				LANDWIRTSCHAFT MIT				SPEZIALBETRIEBE				ILFD INR.	
FUTTERBAU- BETRIEBE	VER- EDLUNGS- BETRIEBE	MARKT- FRUCHT	FUTTERBAU	VEREDLUNG	DAUER- KULTUREN	ZUSAMMEN	FREILAND- GEMUESE- BETRIEBE	UNTERGLAS- GEMUESE- BETRIEBE					
23	24	25	26	27	28	29	30	31	32		33		
-	.	4	.	.	-	594	.	40	5		01		
-	.	3	.	.	-	233	.	16	2		02		
-	.	532	.	.	-	28340	.	20120	16661		03		
-	3	95	60	13	6	193	.	15	.		04		
-	3	135	88	20	7	264	.	22	.		05		
-	1643	375	496	784	978	61729	.	53823	.		06		
4	-	270	182	25	.	173	11	14	5		07		
13	-	916	637	89	.	544	31	48	17		08		
5372	-	1041	1217	1970	.	92609	42243	120994	81448		09		
6	.	271	166	28	8	83	12	3	.		10		
42	.	1913	1161	193	58	558	80	22	.		11		
11672	.	3104	3474	5574	4773	123017	86693	238458	.		12		
.	-	145	111	37	-	28	3	-	.		13		
.	-	1778	1388	452	-	339	40	-	.		14		
.	-	7088	8291	10937	-	186876	136923	-	.		15		
.	.	106	82	25	3	12	.	-	.		16		
.	.	1799	1397	438	52	203	.	-	.		17		
.	.	11828	15921	20188	27477	281286	.	-	.		18		
-	-	99	140	36	4	8	3	-	.		19		
-	-	2378	3472	885	105	195	68	-	.		20		
-	-	20096	31961	32057	40113	358725	327802	-	.		21		
.	-	108	123	27	.	7	-	-	.		22		
.	-	4119	4810	1055	.	245	-	-	.		23		
.	-	49630	54882	63390	.	581141	-	-	.		24		
-	-	73	92	10	.	4	-	-	.		25		
-	-	4878	5947	613	.	319	-	-	.		26		
-	-	85622	81804	86570	.	517969	-	-	.		27		
-	-	8	.	.	-	-	-	-	.		28		
-	-	1269	.	.	-	-	-	-	.		29		
-	-	173709	.	.	-	-	-	-	.		30		
14	7	1179	964	208	33	1102	40	72	17		31		
159	31	19189	19302	3942	376	2899	247	108	211		32		
21231	14877	15633	23013	24840	14878	65877	80445	55853	93007		33		
.	.	291	179	21	7	-	-	-	.		34		
.	.	901	547	49	16	-	-	-	.		35		
.	.	145	111	12	3	6	-	-	.		36		
.	.	706	591	37	5	2	-	-	.		37		
.	.	100	66	12	4	9	-	-	.		38		
-	.	708	511	62	14	3	-	-	.		39		
-	-	71	46	10	.	18	.	.	.		40		
-	-	601	443	59	.	15	.	.	.		41		
-	-	86	56	13	.	33	-	3	.		42		
-	-	892	574	105	.	17	-	0	.		43		
.	-	69	39	13	.	49	-	6	.		44		
.	-	855	580	141	.	14	-	2	.		45		
.	-	45	32	10	-	31	-	.	.		46		
.	-	642	454	117	-	10	-	.	.		47		
3	-	42	19	9	3	47	.	7	.		48		
15	-	691	292	108	82	30	.	6	.		49		
.	-	38	16	10	-	50	-	.	.		50		
.	-	691	256	149	-	25	-	.	.		51		
-	-	23	20	10	-	42	-	3	.		52		
-	-	497	410	175	-	46	-	2	.		53		
-	-	17	16	4	-	37	.	.	.		54		
-	-	348	327	85	-	26	.	.	.		55		
.	-	11	15	5	.	28	-	.	.		56		
.	-	251	312	93	.	24	-	.	.		57		
.	-	34	39	9	-	78	4	.	.		58		
.	-	860	881	162	-	57	7	.	.		59		
-	-	23	27	10	.	82	4	.	.		60		
-	-	632	607	211	.	112	11	.	.		61		
-	.	60	95	26	.	174	5	10	.		62		
-	.	2125	2738	722	.	246	14	14	.		63		
.	.	124	188	34	4	418	20	26	.		64		
.	.	7788	9777	1666	133	2272	201	74	202		65		
.	.	86679	75553	81586	74359	138665	136873	123481	157547		66		

HESSEN

NR.	LANDW. GEN. FLAECHE VON ... BIS UNTER ... HA	MERKMAL	BETRIEBSBEREICH						GARTENBAU- LICHE GEMISCHT- BETRIEBE
			33	34	35	36	37	38	
01	UNTER 1	BETRIEBE	ANZAHL	58	454	11	21	.	.
02		LF	HA	27	170	4	12	.	.
03		STBE	DM/BETRIEB	13091	32268	17733	14630	.	.
04	1 - 2	BETRIEBE	ANZAHL	23	81	11	48	4	-
05		LF	HA	32	105	16	68	7	-
06		STBE	DM/BETRIEB	40637	97551	41284	29960	45374	-
07	2 - 5	BETRIEBE	ANZAHL	24	48	.	61	.	.
08		LF	HA	71	143	.	202	.	.
09		STBE	DM/BETRIEB	68876	148695	.	67470	.	.
10	5 - 10	BETRIEBE	ANZAHL	.	14	.	43	-	-
11		LF	HA	.	88	.	300	-	-
12		STBE	DM/BETRIEB	.	151336	.	118814	-	-
13	10 - 15	BETRIEBE	ANZAHL	.	-	.	20	-	-
14		LF	HA	.	-	.	234	-	-
15		STBE	DM/BETRIEB	.	-	.	187628	-	-
16	15 - 20	BETRIEBE	ANZAHL	-	.	-	7	.	-
17		LF	HA	-	.	-	121	.	-
18		STBE	DM/BETRIEB	-	.	-	254889	.	-
19	20 - 30	BETRIEBE	ANZAHL	-	-	-	.	.	-
20		LF	HA	-	-	-	.	.	-
21		STBE	DM/BETRIEB	-	-	-	.	.	-
22	30 - 50	BETRIEBE	ANZAHL	-	-	.	.	-	-
23		LF	HA	-	-	.	.	-	-
24		STBE	DM/BETRIEB	-	-	.	.	-	-
25	50 - 100	BETRIEBE	ANZAHL	-	.	-	.	-	-
26		LF	HA	-	.	-	.	-	-
27		STBE	DM/BETRIEB	-	.	-	.	-	-
28	100 UND MEHR	BETRIEBE	ANZAHL	-	-	-	-	-	-
29		LF	HA	-	-	-	-	-	-
30		STBE	DM/BETRIEB	-	-	-	-	-	-
31	INSGESAMT	BETRIEBE	ANZAHL	115	601	32	211	10	4
32		LF	HA	205	618	105	1339	59	6
33		STBE	DM/BETRIEB	42228	57037	54046	101540	139308	23375
34	UNTER 1000	BETRIEBE	ANZAHL	-	-	-	-	-	-
35		LF	HA	-	-	-	-	-	-
36	1000 - 2000	BETRIEBE	ANZAHL	-	.	.	-	-	-
37		LF	HA	-	.	.	-	-	-
38	2000 - 3000	BETRIEBE	ANZAHL	3	.	-	.	-	-
39		LF	HA	1	.	-	.	-	-
40	3000 - 4000	BETRIEBE	ANZAHL	7	8	-	-	-	-
41		LF	HA	6	1	-	-	-	-
42	4000 - 6000	BETRIEBE	ANZAHL	7	15	-	.	.	.
43		LF	HA	3	2	-	.	.	.
44	6000 - 8000	BETRIEBE	ANZAHL	10	26	.	4	-	.
45		LF	HA	3	4	.	4	-	.
46	8000 - 10000	BETRIEBE	ANZAHL	10	16	-	-	-	-
47		LF	HA	4	3	-	-	-	-
48	10000 - 12000	BETRIEBE	ANZAHL	5	24	.	4	-	-
49		LF	HA	3	14	.	2	-	-
50	12000 - 14000	BETRIEBE	ANZAHL	.	33	.	8	.	-
51		LF	HA	.	13	.	10	.	-
52	14000 - 16000	BETRIEBE	ANZAHL	5	25	-	9	-	-
53		LF	HA	11	13	-	20	-	-
54	16000 - 18000	BETRIEBE	ANZAHL	.	24	-	6	-	-
55		LF	HA	.	8	-	8	-	-
56	18000 - 20000	BETRIEBE	ANZAHL	.	22	.	-	-	-
57		LF	HA	.	15	.	-	-	-
58	20000 - 25000	BETRIEBE	ANZAHL	7	56	.	6	-	-
59		LF	HA	10	24	.	11	-	-
60	25000 - 30000	BETRIEBE	ANZAHL	9	48	.	16	.	-
61		LF	HA	10	40	.	40	.	-
62	30000 - 50000	BETRIEBE	ANZAHL	12	100	.	34	.	.
63		LF	HA	23	68	.	107	.	.
64	50000 U.M.	BETRIEBE	ANZAHL	36	195	10	117	5	.
65		LF	HA	124	411	81	1125	54	.
66		STBE	DM/BETRIEB	99392	130758	122411	162776	250258	-

LANDWIRTSCHAFT, GARTENBAU UND FORSTWIRTSCHAFT
DES STANDARDBETRIEBSEINKOMMENS 1991

HESSEN

BETRIEBS- BEREICH FORST- WIRTSCHAFT	ZUSAMMEN	KOMBINATIONSBETRIEBE				FORSTWIRTSCHAFT- LAND- WIRTSCHAFT	GARTENBAU GARTENBAU	FORST- WIRTSCHAFT	GARTENBAU- LAND- WIRTSCHAFT	FORST- WIRTSCHAFT	FORSTWIRTSCHAFT- LAND- WIRTSCHAFT	GARTENBAU	KOMBI- NIERTE VERBUND- BETRIEBE	ILFD INR.
		LANDWIRTSCHAFT- GARTENBAU	FORST- WIRTSCHAFT	LAND- WIRTSCHAFT	FORST- WIRTSCHAFT									
39	40	41	42	43	44	45	46	47	48	49	50	51	52	
3082	152	.	53	-	.	.	-	-	.	.	-	-	01	
39	19	.	9	-	.	.	-	-	.	.	-	-	02	
65897	811	.	1196	-	.	.	-	-	.	.	-	-	03	
163	285	.	201	.	-	77	-	-	-	-	-	-	04	
218	390	.	276	.	-	103	-	-	-	-	-	-	05	
13409	846	.	502	.	-	546	-	-	-	-	-	-	06	
158	343	13	246	9	-	75	-	-	-	-	-	-	07	
483	1068	44	773	27	-	224	-	-	-	-	-	-	08	
14083	1976	15771	1028	17944	-	777	-	-	-	-	-	-	09	
67	189	6	147	.	.	33	-	-	-	-	-	-	10	
455	1275	42	993	.	.	220	-	-	-	-	-	-	11	
29931	3023	9749	2568	.	.	2049	-	-	-	-	-	-	12	
23	66	6	46	6	-	8	-	-	-	-	-	-	13	
276	795	69	556	75	-	95	-	-	-	-	-	-	14	
199261	16686	38346	4267	47974	-	48391	-	-	-	-	-	-	15	
5	41	.	31	6	-	.	-	-	-	-	-	-	16	
84	702	.	532	101	-	.	-	-	-	-	-	-	17	
35409	18004	.	8122	78922	-	.	-	-	-	-	-	-	18	
3	25	5	16	.	-	.	-	-	-	-	-	-	19	
69	605	121	383	.	-	.	-	-	-	-	-	-	20	
31161	54148	149216	15490	.	-	.	-	-	-	-	-	-	21	
4	17	.	6	6	-	.	-	-	-	-	-	-	22	
150	648	.	217	252	-	.	-	-	-	-	-	-	23	
56742	103655	.	31050	180692	-	.	-	-	-	-	-	-	24	
4	13	.	4	.	-	4	-	-	-	-	-	-	25	
236	927	.	283	.	-	269	-	-	-	-	-	-	26	
639542	115140	.	94141	.	-	73077	-	-	-	-	-	-	27	
3	14	3	8	.	-	.	-	-	-	-	-	-	28	
335	2806	402	1665	.	-	.	-	-	-	-	-	-	29	
474505	377980	263876	296311	.	-	.	-	-	-	-	-	-	30	
3512	1145	44	758	.	.	301	-	-	-	-	-	-	31	
2344	9235	1088	5687	.	.	1464	-	-	-	-	-	-	32	
62236	11666	67283	5836	.	.	7334	-	-	-	-	-	-	33	
2080	657	-	443	-	.	.	-	-	-	-	-	-	34	
1028	1603	-	1195	-	.	.	-	-	-	-	-	-	35	
315	163	.	111	.	.	47	-	-	-	-	-	-	36	
166	703	.	557	.	-	135	-	-	-	-	-	-	37	
113	85	.	61	.	-	20	-	-	-	-	-	-	38	
96	524	.	440	.	-	76	-	-	-	-	-	-	39	
49	41	.	35	.	-	.	-	-	-	-	-	-	40	
44	313	.	296	.	-	.	-	-	-	-	-	-	41	
72	47	.	38	.	-	4	-	-	-	-	-	-	42	
46	404	.	351	.	-	34	-	-	-	-	-	-	43	
50	27	7	16	.	-	.	-	-	-	-	-	-	44	
57	246	60	159	.	-	.	-	-	-	-	-	-	45	
38	11	-	11	-	-	-	-	-	-	-	-	-	46	
60	110	-	110	-	-	-	-	-	-	-	-	-	47	
26	6	.	2	.	-	-	-	-	-	-	-	-	48	
11	56	.	24	.	-	-	-	-	-	-	-	-	49	
25	7	.	.	-	-	-	-	-	-	-	-	-	50	
15	82	.	.	-	-	-	-	-	-	-	-	-	51	
22	8	.	.	-	-	-	-	-	-	-	-	-	52	
1	150	.	.	-	-	-	-	-	-	-	-	-	53	
17	.	-	.	-	-	-	-	-	-	-	-	-	54	
17	.	.	.	-	-	-	-	-	-	-	-	-	55	
3	.	.	71	.	-	-	-	-	-	-	-	-	56	
46	12	.	5	.	-	.	-	-	-	-	-	-	57	
35	133	.	83	.	-	.	-	-	-	-	-	-	58	
31	5	.	.	.	-	.	-	-	-	-	-	-	59	
4	145	.	.	.	-	.	-	-	-	-	-	-	60	
98	17	.	5	8	-	.	-	-	-	-	-	-	61	
57	325	.	170	87	-	.	-	-	-	-	-	-	62	
513	52	17	12	17	-	.	-	-	-	-	-	-	63	
722	4326	915	1922	826	-	6	-	-	-	-	-	-	64	
406573	203002	156356	231842	190687	-	663	-	-	-	-	-	-	65	
						312375	-	-	-	-	-	-	66	

LANDWIRTSCHAFT, GARTENBAU UND FORSTWIRTSCHAFT

DES STANDARDBETRIEBSEINKOMMENS 1991

NIEDERSACHSEN

LANDWIRTSCHAFT BETRIEBE		FUTTERBAUBETRIEBE							VEREDLUNGSBETRIEBE				
BETRIEBE		SPEZIALBETRIEBE			VERBUNDBETRIEBE				SPEZIALBETRIEBE		VERBUNDB. ILFD		
FRUCHT-					FUTTERBAU-						VEREDLUNG-		
VEREDLUNGS-	DAUER-	MILCHVIEH-	RINDER-	MARKT-	VER-	DAUER-	SCHWEINE-	GEFLUEGEL-	MARKT-				
BETRIEBE	KULTUR-	BETRIEBE	MAST-	FRUCHT-	EDLUNGS-	KULTUR-	BETRIEBE	BETRIEBE	FRUCHT-				
7	8	9	10	11	12	13	14	15	16				INR.
27	7	121	166	3	81	-	1493	339	129	01			
18	6	42	41	2	28	-	368	20	91	02			
297	1081	16074	13493	4407	6992	-	5730	160816	511	03			
353	12	451	3030	212	153	3	774	277	328	04			
487	16	638	4064	292	203	4	1041	368	455	05			
145	797	6272	330	660	2054	626	2440	1178	735	06			
526	12	1109	2831	409	226	9	889	178	905	07			
1736	38	3831	8770	1386	769	30	2879	539	3009	08			
878	4185	7169	855	2067	5646	2295	4456	8035	2282	09			
457	7	1873	1408	477	416	5	676	76	894	10			
3294	48	13955	9670	3467	3106	36	4763	495	6484	11			
3643	8024	12807	2367	6191	13667	6780	10757	13204	6239	12			
325	7	1814	530	487	562	4	339	34	536	13			
3991	86	22613	6445	6118	7056	50	4079	407	6536	14			
9016	36257	21757	5892	14774	24871	18362	21609	44837	12853	15			
243	3	1966	299	539	687	.	168	20	332	16			
4296	56	34380	5173	9421	12041	.	2894	341	5731	17			
17279	21169	30580	15496	24950	36576	.	38723	30286	21628	18			
443	5	4150	301	1129	1314	6	236	32	585	19			
11107	126	103823	7294	28210	32615	137	5748	776	14448	20			
35245	49927	45905	21812	39013	51142	49980	54212	58637	37830	21			
705	4	7164	288	2073	1441	5	205	38	810	22			
27950	140	279970	10843	81701	54733	199	7534	1424	31555	23			
62634	86123	73885	41156	64390	75261	76719	77224	88109	62378	24			
932	8	4816	156	2228	471	4	.	12	503	25			
63841	568	316145	10468	152360	28957	269	.	726	32288	26			
106451	97394	115570	61259	105459	107688	122176	.	178565	99513	27			
174	8	368	27	336	16	.	.	3	44	28			
22849	1321	44711	3622	42018	1817	.	.	361	5783	29			
178262	215060	200300	96363	174349	186090	.	.	565565	213012	30			
4185	73	23832	9036	7893	5367	43	4831	1009	5066	31			
139569	2405	820108	66390	324978	141325	965	32619	5456	106359	32			
47626	48419	62370	5237	62798	51481	38532	15145	67860	30419	33			
794	15	50	6146	397	220	6	1201	522	534	34			
1986	26	123	17891	1109	546	19	1169	1160	917	35			
246	.	178	867	206	48	4	583	13	401	36			
1334	.	463	5217	1017	174	12	743	65	1273	37			
149	7	261	421	137	38	.	396	8	328	38			
1144	29	751	3554	979	164	.	736	17	1385	39			
107	3	223	251	127	41	-	304	5	289	40			
975	16	711	2514	1068	134	-	696	27	1542	41			
162	-	532	263	164	64	.	387	13	351	42			
1679	-	2245	3670	1650	264	.	1229	40	2427	43			
129	.	475	150	124	72	.	266	13	270	44			
1681	.	2506	2899	1495	389	.	1177	84	2312	45			
89	.	526	123	125	78	.	194	6	213	46			
1325	.	3660	2376	1508	540	.	1083	19	2170	47			
71	.	485	72	116	81	.	151	.	150	48			
1218	.	4007	1590	1691	556	.	1029	.	1859	49			
81	.	460	46	120	94	.	130	10	136	50			
1556	.	4408	844	1912	776	.	973	26	1834	51			
61	.	460	44	114	75	-	118	5	131	52			
1277	.	5034	1021	1941	703	-	987	3	1840	53			
44	.	429	44	88	101	-	89	14	96	54			
955	.	5078	1077	1442	1119	-	755	100	1616	55			
43	.	445	41	115	86	-	77	.	85	56			
974	.	5808	1127	2118	1049	-	788	.	1504	57			
112	.	1103	78	268	278	.	150	25	191	58			
2760	.	16801	2525	5434	3790	.	1674	142	3880	59			
103	.	1046	50	288	292	.	94	17	148	60			
2806	.	18745	1740	6711	4577	.	1325	98	3282	61			
396	3	4190	155	1184	1263	7	269	70	512	62			
13341	91	103378	5945	34468	27441	140	4830	693	15233	63			
1598	24	12969	285	4320	2536	13	412	272	1231	64			
104558	2058	646393	12400	260435	99104	672	13424	2861	63286	65			
106441	131464	93990	92788	97655	80081	92345	96981	234006	88208	66			

NIEDERSACHSEN

NR.	LANDW. GEN. FLAECHE VON ... BIS UNTER ... HA	MERKMAL	VEREDLUNGSBETRIEBE				BETRIEBSBEREICH DAUERKULTUR				
			VERBUNDBETRIEBE VEREDLUNG-		SPEZIALBETRIEBE			VERBUND DAUER			
			FUTTERBAU- BETRIEBE	DAUER- KULTUR- BETRIEBE	OBSTBAU- BETRIEBE	WEINBAU- BETRIEBE	HOPFENBAU- BETRIEBE	MARKT- FRUCHT- BETRIEBE			
			17	18	19	20	21	22			
01	UNTER 1	BETRIEBE	ANZAHL	87	3	239	-	-	-	3	
02		LF	HA	30	1	152	-	-	-	2	
03		STBE	DM/BETRIEB	1802	1622	2066	-	-	-	1719	
04	1 - 2	BETRIEBE	ANZAHL	91	.	215	-	-	-	8	
05		LF	HA	119	.	298	-	-	-	12	
06		STBE	DM/BETRIEB	1962	.	4218	-	-	-	2798	
07	2 - 5	BETRIEBE	ANZAHL	119	.	236	-	-	-	18	
08		LF	HA	392	.	729	-	-	-	61	
09		STBE	DM/BETRIEB	3315	.	11786	-	-	-	8317	
10	5 - 10	BETRIEBE	ANZAHL	168	-	210	-	-	-	.	
11		LF	HA	1198	-	1560	-	-	-	.	
12		STBE	DM/BETRIEB	8580	-	36610	-	-	-	.	
13	10 - 15	BETRIEBE	ANZAHL	194	-	157	-	-	-	.	
14		LF	HA	1690	-	1926	-	-	-	.	
15		STBE	DM/BETRIEB	20532	-	66318	-	-	-	.	
16	15 - 20	BETRIEBE	ANZAHL	116	-	121	-	-	-	3	
17		LF	HA	2019	-	2098	-	-	-	49	
18		STBE	DM/BETRIEB	32132	-	92333	-	-	-	73129	
19	20 - 30	BETRIEBE	ANZAHL	226	-	108	-	-	-	8	
20		LF	HA	5589	-	2543	-	-	-	198	
21		STBE	DM/BETRIEB	50729	-	117334	-	-	-	79465	
22	30 - 50	BETRIEBE	ANZAHL	230	-	42	-	-	-	7	
23		LF	HA	8539	-	1570	-	-	-	278	
24		STBE	DM/BETRIEB	71850	-	151588	-	-	-	94073	
25	50 - 100	BETRIEBE	ANZAHL	.	-	4	-	-	-	4	
26		LF	HA	.	-	249	-	-	-	262	
27		STBE	DM/BETRIEB	.	-	132487	-	-	-	78080	
28	100 UND MEHR	BETRIEBE	ANZAHL	.	-	-	-	-	-	.	
29		LF	HA	.	-	-	-	-	-	.	
30		STBE	DM/BETRIEB	.	-	-	-	-	-	.	
31	INSGESAMT	BETRIEBE	ANZAHL	1238	6	1332	-	-	-	67	
32		LF	HA	23805	7	11125	-	-	-	1224	
33		STBE	DM/BETRIEB	35800	1494	39807	-	-	-	39168	
34	UNTER 1000	BETRIEBE	ANZAHL	142	.	65	-	-	-	-	
35		LF	HA	291	.	102	-	-	-	-	
36	1000 - 2000	BETRIEBE	ANZAHL	77	.	136	-	-	-	9	
37		LF	HA	229	.	116	-	-	-	18	
38	2000 - 3000	BETRIEBE	ANZAHL	41	.	97	-	-	-	7	
39		LF	HA	137	.	108	-	-	-	16	
40	3000 - 4000	BETRIEBE	ANZAHL	41	.	79	-	-	-	4	
41		LF	HA	195	.	104	-	-	-	26	
42	4000 - 6000	BETRIEBE	ANZAHL	57	-	83	-	-	-	.	
43		LF	HA	341	-	146	-	-	-	.	
44	6000 - 8000	BETRIEBE	ANZAHL	52	-	62	-	-	-	5	
45		LF	HA	361	-	130	-	-	-	19	
46	8000 - 10000	BETRIEBE	ANZAHL	46	-	49	-	-	-	.	
47		LF	HA	359	-	118	-	-	-	.	
48	10000 - 12000	BETRIEBE	ANZAHL	35	-	29	-	-	-	.	
49		LF	HA	384	-	80	-	-	-	.	
50	12000 - 14000	BETRIEBE	ANZAHL	26	-	21	-	-	-	.	
51		LF	HA	274	-	64	-	-	-	.	
52	14000 - 16000	BETRIEBE	ANZAHL	14	-	31	-	-	-	.	
53		LF	HA	221	-	136	-	-	-	.	
54	16000 - 18000	BETRIEBE	ANZAHL	23	-	19	-	-	-	.	
55		LF	HA	354	-	90	-	-	-	.	
56	18000 - 20000	BETRIEBE	ANZAHL	26	-	16	-	-	-	.	
57		LF	HA	395	-	86	-	-	-	.	
58	20000 - 25000	BETRIEBE	ANZAHL	43	-	42	-	-	-	.	
59		LF	HA	731	-	250	-	-	-	.	
60	25000 - 30000	BETRIEBE	ANZAHL	39	-	35	-	-	-	.	
61		LF	HA	721	-	215	-	-	-	.	
62	30000 - 50000	BETRIEBE	ANZAHL	192	-	121	-	-	-	6	
63		LF	HA	4539	-	992	-	-	-	84	
64	50000 U.M.	BETRIEBE	ANZAHL	384	-	447	-	-	-	21	
65		LF	HA	14281	-	8389	-	-	-	955	
66		STBE	DM/BETRIEB	81709	-	95333	-	-	-	100048	

LANDWIRTSCHAFT, GARTENBAU UND FORSTWIRTSCHAFT
DES STANDARDBETRIEBSEINKOMMENS 1991

NIEDERSACHSEN

LANDWIRTSCHAFT BETRIEBE					LANDW. GEMISCHTBETRIEBE					BETRIEBSBEREICH GARTENBAU GEMUESEBETRIEBE				
BETRIEBE KULTUR-					LANDWIRTSCHAFT MIT					SPEZIALBETRIEBE				
FUTTERBAU- BETRIEBE	VER- EDLUNGS- BETRIEBE	MARKT- FRUCHT	FUTTERBAU	VEREDLUNG	DAUER- KULTUREN	ZUSAMMEN	FREILAND- GEMUESE- BETRIEBE	UNTERGLAS- GEMUESE- BETRIEBE	GEMUESE- VERBUND- BETRIEBE	ILFD INR.				
23	24	25	26	27	28	29	30	31	32					
.	.	6	11	12	-	957	8	50	7	01				
.	.	4	5	9	-	455	5	22	3	02				
.	.	470	1165	819	-	34458	5447	37150	13755	03				
13	.	69	41	33	4	488	13	31	6	04				
19	.	100	56	46	5	671	17	45	7	05				
1354	.	386	598	812	1323	59831	7664	79503	43137	06				
5	-	142	110	84	.	420	16	.	.	07				
16	-	469	370	296	.	1305	49	.	.	08				
3712	-	1217	1692	2461	.	92800	22020	.	.	09				
7	.	137	173	153	5	194	11	-	.	10				
52	.	989	1238	1121	35	1345	84	-	.	11				
6195	.	3445	6050	6037	4794	159177	76896	-	.	12				
-	-	102	153	121	.	77	.	.	.	13				
-	-	1249	1891	1488	.	944	.	.	.	14				
-	-	8300	15577	13773	.	262944	.	.	.	15				
4	-	86	177	114	.	37	.	-	.	16				
74	-	1524	3123	1978	.	630	.	-	.	17				
28570	-	17157	27499	24764	.	341198	.	-	.	18				
5	.	198	342	207	.	43	.	-	.	19				
114	.	4958	8663	5220	.	1043	.	-	.	20				
68523	.	35454	44134	47521	.	407393	.	-	.	21				
.	.	355	594	349	-	20	-	-	-	22				
.	.	14133	23316	13476	-	717	-	-	-	23				
.	.	65131	70696	66423	-	656844	-	-	-	24				
.	-	434	495	228	5	13	-	-	-	25				
.	-	29965	32790	14713	318	786	-	-	-	26				
.	-	102629	100639	101981	101789	916203	-	-	-	27				
.	-	68	42	14	-	10	.	-	-	28				
.	-	8278	5607	1707	-	1565	.	-	-	29				
.	-	164604	196000	205714	-	2706770	.	-	-	30				
44	.	1597	2138	1315	19	2259	57	95	18	31				
657	.	61668	77058	40052	450	9460	406	129	28	32				
27617	.	55649	57838	49283	41544	103822	46399	66569	53202	33				
8	-	158	100	60	.	3	3	-	-	34				
16	-	404	273	131	.	4	4	-	-	35				
8	-	78	66	49	3	15	-	-	-	36				
12	-	414	325	184	11	13	.	-	-	37				
5	.	54	48	34	-	17	3	.	-	38				
41	.	362	297	178	-	29	14	.	-	39				
.	.	42	45	38	-	32	.	.	-	40				
.	-	358	383	259	.	22	.	.	-	41				
.	-	62	50	58	.	57	4	.	.	42				
.	-	670	461	499	.	35	4	.	.	43				
4	-	36	46	51	.	61	.	.	.	44				
47	-	550	521	536	.	35	.	.	.	45				
-	-	43	47	38	.	62	.	.	-	46				
-	-	673	608	428	.	59	.	.	-	47				
.	-	34	32	36	.	63	6	4	.	48				
.	-	601	475	481	-	50	10	2	.	49				
-	-	27	32	24	-	82	3	.	.	50				
-	-	554	511	391	-	68	3	.	.	51				
-	-	28	29	32	-	65	-	.	.	52				
-	-	657	484	523	-	66	-	.	.	53				
.	-	19	29	24	-	52	.	.	.	54				
.	-	442	501	409	-	42	.	.	.	55				
-	-	23	28	20	-	49	.	.	.	56				
-	-	612	488	347	-	41	.	.	.	57				
-	-	35	62	47	-	143	.	4	.	58				
-	-	977	1141	953	-	166	.	5	.	59				
-	-	45	76	51	-	135	.	8	.	60				
-	-	1270	1935	1178	-	159	.	7	.	61				
4	.	158	309	164	.	392	7	15	4	62				
99	.	5943	8630	5177	.	655	26	18	6	63				
10	.	755	1139	589	.	1031	18	43	6	64				
401	.	47180	60024	28378	.	8016	323	91	18	65				
96141	.	102165	91424	89054	.	199918	117556	118918	113794	66				

1 [101] BETRIEBSSYSTEME IN DEN BETRIEBSBEREICHEN
NACH DER GROESSE DER BETRIEBE UND DER HOEHE

NIEDERSACHSEN

NR.	I I I I I I I I I I	LANDW. GEN. FLAECHE VON ... BIS UNTER ... HA	I I I I I I I I I I	MERKMAL	BETRIEBSBEREICH				I I I I I I I I I I	I I I I I I I I I I	I I I I I I I I I I
					ZIERPFLANZENBETRIEBE	GARTENBAU BAUMSCHULBETRIEBE	SPEZIALBETRIEBE	BAUMSCHUL-			
					FREILAND- ZIER- PFLANZEN- BETRIEBE	UNTERGLAS- I SCHNITT- I BLUMEN UND I TOPF- I PFLANZEN. I	35		36	37	38
01		UNTER 1	BETRIEBE	ANZAHL	137	593	35		120	7	-
02			LF	HA	69	264	18		71	4	-
03			STBE	DM/BETRIEB	11822	45092	23294		14142	15266	-
04	1 - 2		BETRIEBE	ANZAHL	59	174	24		167	10	4
05			LF	HA	83	237	33		230	14	6
06			STBE	DM/BETRIEB	32581	99182	62694		30751	41405	35075
07	2 - 5		BETRIEBE	ANZAHL	42	79	18		239	8	.
08			LF	HA	130	237	54		752	25	.
09			STBE	DM/BETRIEB	63009	202536	85943		67611	93707	.
10	5 - 10		BETRIEBE	ANZAHL	12	.	3		134	5	.
11			LF	HA	89	.	19		922	37	.
12			STBE	DM/BETRIEB	142994	.	171603		128880	169837	.
13	10 - 15		BETRIEBE	ANZAHL	4	5	.		57	.	-
14			LF	HA	51	60	.		694	.	-
15			STBE	DM/BETRIEB	189710	554653	.		246501	.	-
16	15 - 20		BETRIEBE	ANZAHL	.	3	.		26	3	-
17			LF	HA	.	54	.		439	50	-
18			STBE	DM/BETRIEB	.	683253	.		281063	557665	-
19	20 - 30		BETRIEBE	ANZAHL	.	4	-		34	.	-
20			LF	HA	.	90	-		825	.	-
21			STBE	DM/BETRIEB	.	233995	-		454390	.	-
22	30 - 50		BETRIEBE	ANZAHL	.	.	.		16	-	-
23			LF	HA	.	.	.		577	-	-
24			STBE	DM/BETRIEB	.	.	.		711507	-	-
25	50 - 100		BETRIEBE	ANZAHL	3	-	-		10	-	-
26			LF	HA	179	-	-		608	-	-
27			STBE	DM/BETRIEB	930584	-	-		911889	-	-
28	100 UND MEHR		BETRIEBE	ANZAHL	.	-	-		6	.	-
29			LF	HA	.	-	-		1026	.	-
30			STBE	DM/BETRIEB	.	-	-		3382736	.	-
31	INSGESAMT		BETRIEBE	ANZAHL	266	886	84		809	37	7
32			LF	HA	1032	1157	213		6143	336	16
33			STBE	DM/BETRIEB	57689	85051	76762		145696	252117	37397
34	UNTER 1000		BETRIEBE	ANZAHL	-	-	-		-	-	-
35			LF	HA	-	-	-		-	-	-
36	1000 - 2000		BETRIEBE	ANZAHL	7	.	-		.	-	-
37			LF	HA	2	.	-		.	-	-
38	2000 - 3000		BETRIEBE	ANZAHL	9	.	-		.	-	-
39			LF	HA	6	.	-		.	-	-
40	3000 - 4000		BETRIEBE	ANZAHL	16	7	3		.	-	-
41			LF	HA	10	2	1		.	-	-
42	4000 - 6000		BETRIEBE	ANZAHL	21	17	3		8	.	-
43			LF	HA	13	1	2		15	.	-
44	6000 - 8000		BETRIEBE	ANZAHL	13	19	3		22	-	-
45			LF	HA	13	3	1		17	-	-
46	8000 - 10000		BETRIEBE	ANZAHL	12	15	.		26	.	-
47			LF	HA	7	5	.		40	.	-
48	10000 - 12000		BETRIEBE	ANZAHL	14	21	.		11	.	-
49			LF	HA	9	6	.		18	.	-
50	12000 - 14000		BETRIEBE	ANZAHL	7	23	3		43	-	-
51			LF	HA	3	7	1		52	-	-
52	14000 - 16000		BETRIEBE	ANZAHL	12	22	-		23	.	-
53			LF	HA	9	7	-		47	.	-
54	16000 - 18000		BETRIEBE	ANZAHL	9	29	-		.	-	-
55			LF	HA	7	14	-		.	-	-
56	18000 - 20000		BETRIEBE	ANZAHL	9	20	.		13	-	-
57			LF	HA	10	10	.		13	-	-
58	20000 - 25000		BETRIEBE	ANZAHL	29	57	.		41	.	.
59			LF	HA	34	38	.		75	.	.
60	25000 - 30000		BETRIEBE	ANZAHL	15	51	5		53	.	.
61			LF	HA	26	25	4		92	.	-
62	30000 - 50000		BETRIEBE	ANZAHL	38	182	19		114	.	.
63			LF	HA	77	156	33		315	.	.
64	50000 U.M.		BETRIEBE	ANZAHL	55	418	32		438	.	21
65			LF	HA	807	881	160		5418	.	319
66			STBE	DM/BETRIEB	212996	151300	161538		249228	424462	-

LANDWIRTSCHAFT, GARTENBAU UND FORSTWIRTSCHAFT
DES STANDARDBETRIEBSEINKOMMENS 1991

NIEDERSACHSEN

BETRIEBS- BEREICH FORST- WIRTSCHAFT	ZUSAMMEN	KOMBINATIONSBEREIBE						KOMBI- NIERTE VERBUND- BETRIEBE	ILFD INR.
		LANDWIRTSCHAFT- GARTENBAU	FORST- WIRTSCHAFT	LAND- WIRTSCHAFT	GARTENBAU- FORST- WIRTSCHAFT	FORSTWIRTSCHAFT- LAND- WIRTSCHAFT	GARTENBAU		
39	40	41	42	43	44	45	46	47	
10758	477	.	202	.	.	264	-	-	01
293	63	.	34	.	.	27	-	-	02
9709	791	.	1101	.	.	477	-	-	03
.	382	.	222	12	.	140	-	.	04
.	507	.	294	16	.	185	-	.	05
.	1069	.	546	10632	.	556	-	.	06
586	412	12	237	29	-	134	-	-	07
1791	1310	40	755	99	-	416	-	-	08
7914	3230	13525	1042	25221	-	1418	-	-	09
214	262	13	146	28	-	75	-	-	10
1395	1802	89	989	197	-	526	-	-	11
28089	9513	38642	2603	48729	-	3275	-	-	12
60	90	12	59	11	-	8	-	-	13
708	1072	145	704	129	-	94	-	-	14
62484	21314	62733	5532	73324	-	4067	-	-	15
26	69	4	40	11	-	14	-	-	16
445	1171	67	680	187	-	237	-	-	17
195716	23059	57239	8620	80460	-	9446	-	-	18
.	59	5	23	9	-	22	-	.	19
.	1426	120	558	224	-	524	-	.	20
.	44127	121710	16221	146691	-	13710	-	.	21
20	55	4	31	9	-	11	-	-	22
734	2086	160	1173	338	-	415	-	-	23
395021	70364	109759	31181	246794	-	22111	-	-	24
9	71	7	45	9	-	10	-	-	25
588	4758	504	2969	613	-	673	-	-	26
32502	108225	216621	70557	251775	-	72657	-	-	27
.	34	.	23	.	-	4	-	.	28
.	5786	.	4032	.	-	624	-	.	29
.	281140	.	232550	.	-	221681	-	.	30
.	1911	66	1028	126	9	682	-	.	31
.	19981	1449	12189	2618	4	3721	-	.	32
.	16658	73686	11192	98712	7301	4344	-	.	33
7868	1036	.	574	-	.	455	-	-	34
3492	2299	.	1408	-	.	886	-	-	35
1655	215	-	119	-	.	93	-	-	36
669	704	-	465	.	.	237	-	-	37
742	108	.	72	.	.	30	-	-	38
343	568	.	433	.	.	124	-	-	39
383	65	.	39	.	-	23	-	-	40
274	508	.	272	.	-	230	-	-	41
423	69	.	48	.	.	16	-	-	42
314	557	.	440	.	.	110	-	-	43
202	49	4	29	3	-	13	-	-	44
145	558	13	378	10	-	157	-	-	45
177	22	.	10	.	-	8	-	-	46
266	256	.	127	.	-	118	-	-	47
119	28	3	11	7	-	7	-	-	48
173	314	23	161	43	-	86	-	-	49
101	15	.	6	6	-	.	-	-	50
188	156	.	107	24	-	.	-	-	51
71	17	-	10	.	-	.	-	-	52
103	237	-	170	.	-	.	-	-	53
53	12	-	6	3	-	3	-	-	54
112	240	-	161	18	-	61	-	-	55
50	11	.	5	.	-	3	-	-	56
39	193	.	127	.	-	43	-	-	57
.	26	4	10	.	.	7	-	.	58
.	626	25	344	.	.	229	-	.	59
66	22	.	8	8	-	.	-	.	60
91	539	.	343	62	-	.	-	.	61
.	67	.	25	22	.	7	-	.	62
.	1716	.	1174	181	.	214	-	.	63
.	149	29	56	54	-	10	-	.	64
.	10510	1206	6076	2187	-	1041	-	.	65
.	166746	141845	148226	200909	-	158195	-	.	66

NORDREIHN-WESTFALEN

NR.	LANDW. GEN. FLAECHE VON ... BIS UNTER ... HA	MERKMAL	BETRIEBE INSGESAMT	ZUSAMMEN	SPEZIALBETRIEBE			BETRIEBSBEREICH MARKTFRUCHT	
					INTENSIV- FRUCHT- BETRIEBE	EXTENSIV- FRUCHT- BETRIEBE	FUTTERBAU- BETRIEBE	VERBUND MARKT	
			1 / 2	3	4	5		6	
01	UNTER 1	BETRIEBE	ANZAHL	14575	892	43			
02		LF	HA	1531	340	28			
03		STBE	DM/BETRIEB	15311	17531	520			
04	1 - 2	BETRIEBE	ANZAHL	9980	7051	368	1422	291	
05		LF	HA	13679	9678	517	1987	413	
06		STBE	DM/BETRIEB	8240	982	665	29	92	
07	2 - 5	BETRIEBE	ANZAHL	13609	10796	404	2341	654	
08		LF	HA	44330	35502	1323	7633	2125	
09		STBE	DM/BETRIEB	8639	2221	3034	356	437	
10	5 - 10	BETRIEBE	ANZAHL	10762	9395	375	1520	513	
11		LF	HA	77248	67852	2741	10786	3645	
12		STBE	DM/BETRIEB	11377	7352	9401	1614	1984	
13	10 - 15	BETRIEBE	ANZAHL	7483	6877	353	904	300	
14		LF	HA	92094	84799	4324	11105	3693	
15		STBE	DM/BETRIEB	19989	16577	16031	4234	7435	
16	15 - 20	BETRIEBE	ANZAHL	6444	6151	357	642	296	
17		LF	HA	111819	106790	6199	11070	5124	
18		STBE	DM/BETRIEB	29629	27486	23642	7290	15661	
19	20 - 30	BETRIEBE	ANZAHL	10623	10285	637		517	
20		LF	HA	262067	253899	15812		12788	
21		STBE	DM/BETRIEB	45774	44527	36621		33025	
22	30 - 50	BETRIEBE	ANZAHL	12352	12089	773	741	600	
23		LF	HA	473641	463791	30077	28600	23276	
24		STBE	DM/BETRIEB	69672	67863	63702	24778	61700	
25	50 - 100	BETRIEBE	ANZAHL	6018	5879	731	684	362	
26		LF	HA	388673	379533	50333	46776	23786	
27		STBE	DM/BETRIEB	101522	97978	113507	56098	91354	
28	100 UND MEHR	BETRIEBE	ANZAHL	775	706	232	228		
29		LF	HA	114987	101266	32886	36369		
30		STBE	DM/BETRIEB	228635	184170	226426	153692		
31	INSGESAMT	BETRIEBE	ANZAHL	92621	70121	4273	9239	3577	
32		LF	HA	1580068	1503452	144239	172751	80715	
33		STBE	DM/BETRIEB	32616	33985	53169	12230	28591	
34	UNTER 1000	BETRIEBE	ANZAHL	24683	13934	492	4249	1080	
35		LF	HA	50484	40021	1061	14575	3715	
36	1000 - 2000	BETRIEBE	ANZAHL	6275	3682	132	830	245	
37		LF	HA	23353	18927	366	6587	1836	
38	2000 - 3000	BETRIEBE	ANZAHL	3533	2451	81	475	168	
39		LF	HA	19055	16187	329	5266	1695	
40	3000 - 4000	BETRIEBE	ANZAHL	2630	1945	65	353	114	
41		LF	HA	17034	14963	307	4638	1493	
42	4000 - 6000	BETRIEBE	ANZAHL	3729	2997	117	524	144	
43		LF	HA	28993	26208	730	8097	2027	
44	6000 - 8000	BETRIEBE	ANZAHL	2921	2453	135	394	103	
45		LF	HA	26768	24942	1036	7306	1787	
46	8000 - 10000	BETRIEBE	ANZAHL	2356	2012	114	277	89	
47		LF	HA	23758	22395	1113	5673	1693	
48	10000 - 12000	BETRIEBE	ANZAHL	1961	1664	106	199	61	
49		LF	HA	21869	20620	1156	4717	1313	
50	12000 - 14000	BETRIEBE	ANZAHL	1837	1581	122	171	67	
51		LF	HA	22948	21819	1481	4560	1584	
52	14000 - 16000	BETRIEBE	ANZAHL	1544	1317	90	149	38	
53		LF	HA	20390	19364	1330	4341	861	
54	16000 - 18000	BETRIEBE	ANZAHL	1418	1213	98	110	51	
55		LF	HA	20285	19336	1456	3449	1351	
56	18000 - 20000	BETRIEBE	ANZAHL	1392	1214	86	102	52	
57		LF	HA	21197	20340	1452	3382	1240	
58	20000 - 25000	BETRIEBE	ANZAHL	3097	2725	233	201	83	
59		LF	HA	51686	50206	4181	7007	2353	
60	25000 - 30000	BETRIEBE	ANZAHL	2733	2377	208	145	91	
61		LF	HA	50315	48915	4796	5889	2531	
62	30000 - 50000	BETRIEBE	ANZAHL	9745	8766	600	428	322	
63		LF	HA	233475	228377	16847	22110	10381	
64	50000 U.M.	BETRIEBE	ANZAHL	22767	19790	1594	632	869	
65		LF	HA	948458	910832	106600	65153	44859	
66		STBE	DM/BETRIEB	99994	87669	114249	102754	89136	

LANDWIRTSCHAFT, GARTENBAU UND FORSTWIRTSCHAFT
DES STANDARDBETRIEBSEINKOMMENS 1991

NORDRHEIN-WESTFALEN

LANDWIRTSCHAFT BETRIEBE		FUTTERBAUBETRIEBE						VEREDLUNGSBETRIEBE				ILFD
BETRIEBE FRUCHT-		SPEZIALBETRIEBE		VERBUNDBETRIEBE FUTTERBAU-				SPEZIALBETRIEBE		VERBUNDB. VEREDLUNG-		INR.
VEREDLUNGS- BETRIEBE	DAUER- KULTUR- BETRIEBE	MILCHVIEH- BETRIEBE	RINDER- MAST- BETRIEBE	MARKT- FRUCHT- BETRIEBE	VER- EDLUNGS- BETRIEBE	DAUER- KULTUR- BETRIEBE	SCHWEINE- BETRIEBE	GEFLUEGEL- BETRIEBE	MARKT- FRUCHT- BETRIEBE			
7	8	9	10	11	12	13	14	15	16			
5	.	138	146	4	40	.	236	92	42	01		
4	.	17	40	2	12	.	97	27	32	02		
173	.	26568	7081	2862	9490	.	6863	92332	581	03		
352	19	264	2471	285	200	.	388	292	280	04		
488	26	376	3326	405	273	.	514	383	399	05		
126	489	5094	531	577	1662	.	2482	6156	824	06		
635	22	1015	2328	729	267	5	553	208	872	07		
2123	74	3600	7208	2458	897	17	1829	646	3034	08		
1008	962	6195	1108	2035	4662	915	6158	7014	2990	09		
598	13	1554	1059	869	445	.	441	111	1051	10		
4368	94	11578	7348	6321	3301	.	3105	772	7577	11		
4269	8006	12873	3285	6844	14042	.	13151	20797	8213	12		
451	.	1483	442	761	.	-	221	45	710	13		
5543	.	18385	5328	9450	.	-	2701	558	8749	14		
9668	.	23141	9501	16709	.	-	29316	29886	17293	15		
375	.	1505	291	720	587	-	167	34	523	16		
6469	.	26253	4954	12534	10237	-	2732	592	9108	17		
18748	.	35091	14113	27956	39917	-	46052	30471	29050	18		
484	7	2831	252	1414	1000	-	230	27	927	19		
11905	173	69788	6116	35180	24797	-	5544	640	22830	20		
35730	42693	51311	23425	45442	57078	-	65311	94522	46151	21		
726	.	3330	247	1930	900	-	102	22	1199	22		
28685	.	127739	9408	73650	33558	-	3629	841	45009	23		
60107	.	76557	44338	68262	79391	-	98527	112372	71022	24		
650	7	1258	95	862	175	-	20	6	365	25		
43413	496	78783	5846	54658	10332	-	1115	447	22189	26		
94163	128983	110015	57504	101092	114923	-	140563	304172	106096	27		
76	4	31	12	40	.	-	-	-	8	28		
9716	789	3701	1471	5344	.	-	-	-	1268	29		
160523	317468	198445	56579	195213	.	-	-	-	245720	30		
4352	80	13409	7343	7614	4128	12	2348	837	5977	31		
112714	1875	340218	51045	200001	89985	38	21267	4907	121196	32		
34229	38980	49458	5407	43525	47060	1289	22734	27825	34732	33		
768	31	46	4669	557	295	.	322	420	295	34		
1825	71	92	12654	1452	840	.	547	974	490	35		
275	11	137	757	342	60	4	197	32	295	36		
1290	42	348	4120	1600	186	23	293	108	784	37		
194	4	230	362	239	22	-	141	21	257	38		
1271	14	713	2805	1454	74	-	300	58	944	39		
152	.	185	247	201	38	-	119	12	259	40		
1234	.	625	2381	1414	201	-	269	47	1130	41		
235	-	464	251	264	68	.	192	35	400	42		
2190	-	2113	3070	2260	342	.	647	153	2314	43		
188	.	472	158	220	64	-	161	27	317	44		
2234	.	2742	2152	2137	360	-	698	133	2327	45		
129	-	409	123	205	63	-	126	18	270	46		
1668	-	2823	1892	2224	367	-	637	115	2267	47		
123	.	393	68	162	79	-	85	16	204	48		
1822	.	3238	1047	2115	532	-	484	92	1997	49		
100	-	371	78	150	92	-	80	17	176	50		
1707	-	3519	1489	2090	704	-	588	114	1896	51		
79	.	321	42	152	82	-	66	8	163	52		
1485	.	3368	806	2057	696	-	477	51	2038	53		
85	.	279	48	123	78	-	65	15	133	54		
1570	.	3179	1054	1951	757	-	514	146	1816	55		
62	.	393	38	163	82	-	51	12	116	56		
1265	.	4306	716	2944	875	-	472	85	1718	57		
173	.	728	84	344	226	-	84	22	277	58		
3923	.	10862	2457	6321	2822	-	834	143	4429	59		
113	.	710	53	290	198	-	58	17	239	60		
2927	.	12075	1351	5872	2913	-	704	183	4535	61		
439	.	2577	126	1283	914	-	223	56	801	62		
14483	.	58720	3981	33874	18435	-	3600	599	19647	63		
1237	19	5754	239	2919	1767	-	378	109	1775	64		
71821	1547	231493	9068	130235	59879	-	10203	1906	72864	65		
91215	147556	85139	83565	84521	78842	-	83673	169703	80368	66		

NORDRHEIN-WESTFALEN

NR.	LANDW. GEN. FLAECHE VON ... BIS UNTER ... HA	MERKMAL	VEREDLUNGSBETRIEBE				SPEZIALBETRIEBE				BETRIEBSBEREICH DAUERKULTUR
			VERBUNDBETRIEBE VEREDLUNG-	FUTTERBAU- BETRIEBE	DAUER- KULTUR- BETRIEBE	OBSTBAU- BETRIEBE	WEINBAU- BETRIEBE	HOPFENBAU- BETRIEBE	MARKT- FRUCHT- BETRIEBE	VERBUND DAUER	
			17	18	19	20	21	22			
01	UNTER 1	BETRIEBE	ANZAHL	37	.	78	-	-	.		
02		LF	HA	14	.	49	-	-	.		
03		STBE	DM/BETRIEB	3929	.	1619	-	-	.		
04	1 - 2	BETRIEBE	ANZAHL	74	.	104	-	-	12		
05		LF	HA	93	.	139	-	-	18		
06		STBE	DM/BETRIEB	807	.	2095	-	-	1436		
07	2 - 5	BETRIEBE	ANZAHL	128	.	62	.	-	7		
08		LF	HA	421	.	195	.	-	22		
09		STBE	DM/BETRIEB	3414	.	6966	.	-	4624		
10	5 - 10	BETRIEBE	ANZAHL	137	.	39	.	-	.		
11		LF	HA	993	.	304	.	-	.		
12		STBE	DM/BETRIEB	9940	.	30394	.	-	.		
13	10 - 15	BETRIEBE	ANZAHL	122	-	27	-	-	5		
14		LF	HA	1513	-	325	-	-	61		
15		STBE	DM/BETRIEB	25073	-	52191	-	-	35479		
16	15 - 20	BETRIEBE	ANZAHL	95	-	24	-	-	6		
17		LF	HA	1631	-	416	-	-	100		
18		STBE	DM/BETRIEB	37796	-	83589	-	-	45707		
19	20 - 30	BETRIEBE	ANZAHL	182	.	27	-	-	9		
20		LF	HA	4504	.	636	-	-	227		
21		STBE	DM/BETRIEB	56382	.	112536	-	-	61867		
22	30 - 50	BETRIEBE	ANZAHL	130	-	.	-	-	11		
23		LF	HA	4758	-	.	-	-	410		
24		STBE	DM/BETRIEB	78559	-	.	-	-	74044		
25	50 - 100	BETRIEBE	ANZAHL	12	-	.	-	-	4		
26		LF	HA	789	-	.	-	-	259		
27		STBE	DM/BETRIEB	126075	-	.	-	-	127169		
28	100 UND MEHR	BETRIEBE	ANZAHL	-	-	-	-	-	-		
29		LF	HA	-	-	-	-	-	-		
30		STBE	DM/BETRIEB	-	-	-	-	-	-		
31	INSGESAMT	BETRIEBE	ANZAHL	917	7	374	3	-	59		
32		LF	HA	14717	43	2551	19	-	1133		
33		STBE	DM/BETRIEB	33414	13786	26359	46278	-	42159		
34	UNTER 1000	BETRIEBE	ANZAHL	125	-	75	-	-	8		
35		LF	HA	268	-	114	-	-	12		
36	1000 - 2000	BETRIEBE	ANZAHL	44	.	60	-	-	.		
37		LF	HA	154	.	73	-	-	.		
38	2000 - 3000	BETRIEBE	ANZAHL	23	-	30	-	-	6		
39		LF	HA	74	-	49	-	-	23		
40	3000 - 4000	BETRIEBE	ANZAHL	29	.	28	-	-	.		
41		LF	HA	109	.	70	-	-	.		
42	4000 - 6000	BETRIEBE	ANZAHL	53	.	23	-	-	.		
43		LF	HA	338	.	40	-	-	.		
44	6000 - 8000	BETRIEBE	ANZAHL	31	.	13	-	-	.		
45		LF	HA	199	.	40	-	-	.		
46	8000 - 10000	BETRIEBE	ANZAHL	36	-	.	-	-	-		
47		LF	HA	271	-	.	-	-	-		
48	10000 - 12000	BETRIEBE	ANZAHL	26	-	.	-	-	-		
49		LF	HA	226	-	.	-	-	-		
50	12000 - 14000	BETRIEBE	ANZAHL	27	-	4	-	-	-		
51		LF	HA	323	-	41	-	-	-		
52	14000 - 16000	BETRIEBE	ANZAHL	13	-	6	-	-	-		
53		LF	HA	154	-	25	-	-	-		
54	16000 - 18000	BETRIEBE	ANZAHL	13	-	.	-	-	.		
55		LF	HA	149	-	.	-	-	.		
56	18000 - 20000	BETRIEBE	ANZAHL	15	-	.	-	-	.		
57		LF	HA	198	-	.	-	-	.		
58	20000 - 25000	BETRIEBE	ANZAHL	35	.	5	.	-	.		
59		LF	HA	481	.	26	.	-	.		
60	25000 - 30000	BETRIEBE	ANZAHL	36	-	.	-	-	3		
61		LF	HA	590	-	.	-	-	45		
62	30000 - 50000	BETRIEBE	ANZAHL	142	-	32	-	-	11		
63		LF	HA	2866	-	301	-	-	238		
64	50000 U.M.	BETRIEBE	ANZAHL	269	.	78	.	-	21		
65		LF	HA	8316	.	1668	.	-	763		
66		STBE	DM/BETRIEB	77338	.	95833	.	-	86167		

LANDWIRTSCHAFT, GARTENBAU UND FORSTWIRTSCHAFT

DES STANDARDBETRIEBSEINKOMMENS 1991

NORDRHEIN-WESTFALEN

LANDWIRTSCHAFT BETRIEBE		LANDW. GEMISCHTBETRIEBE							BETRIEBSBEREICH GARTENBAU GEMUESEBETRIEBE		GEMUESE- VERBUND- BETRIEBE		ILFD INR.
BETRIEBE KULTUR-		LANDWIRTSCHAFT MIT							ZUSAMMEN	SPEZIALBETRIEBE			
FUTTERBAU- BETRIEBE	VER- EDLUNGS- BETRIEBE	MARKT- FRUCHT	FUTTERBAU	VEREDLUNG	DAUER- KULTUREN				FREILAND- GEMUESE- BETRIEBE	UNTERGLAS- GEMUESE- BETRIEBE			
23	24	25	26	27	28	29	30	31	32				
3	.	.	6	12	.	1848	46	.	12	01			
2	.	.	3	6	.	851	30	.	7	02			
2686	.	.	3150	5593	.	39419	4407	.	28291	03			
10	.	95	66	47	3	945	66	72	14	04			
14	.	133	94	66	4	1302	91	101	20	05			
581	.	343	411	909	248	76516	9939	59536	37243	06			
9	.	253	180	117	.	863	147	95	14	07			
28	.	842	617	387	.	2671	476	297	45	08			
1535	.	1239	1951	2301	.	100794	27077	90260	61781	09			
.	-	222	241	193	4	295	82	34	7	10			
.	-	1581	1798	1426	32	2004	538	227	49	11			
.	-	4159	6878	7983	13485	148260	54394	153946	123048	12			
-	3	156	198	182	.	126	36	5	3	13			
-	32	1912	2475	2242	.	1524	439	55	36	14			
-	39857	10001	16297	18222	.	209565	89453	173611	150421	15			
.	-	142	224	169	.	57	15	-	.	16			
.	-	2463	3936	2948	.	971	257	-	.	17			
.	-	18063	29333	30328	.	241603	121056	-	.	18			
.	-	219	444	320	.	48	17	-	-	19			
.	-	5422	11116	7918	.	1172	423	-	-	20			
.	-	36801	45844	47819	.	314757	182569	-	-	21			
-	-	313	634	414	.	45	15	.	.	22			
-	-	12292	24342	15914	.	1625	532	.	.	23			
-	-	60289	69462	71724	.	511169	248398	.	.	24			
.	-	259	229	157	-	17	5	-	-	25			
.	-	18528	14064	9553	-	1115	325	-	-	26			
.	-	93199	99447	100375	-	1063678	241057	-	-	27			
-	-	.	11	3	-	11	3	-	-	28			
-	-	.	1461	346	-	1445	410	-	-	29			
-	-	.	196048	167157	-	1943931	1165196	-	-	30			
27	8	1676	2233	1614	14	4255	432	352	53	31			
164	43	43024	59865	40805	137	14680	3520	784	239	32			
12984	17879	35178	45309	44373	17133	92510	59875	68945	70310	33			
12	.	242	160	74	6	5	.	.	-	34			
20	.	670	466	147	12	6	.	.	-	35			
6	.	118	82	50	-	24	7	.	-	36			
10	.	506	439	155	-	17	10	.	-	37			
.	-	83	66	45	.	55	17	3	-	38			
.	-	496	409	196	.	31	14	0	-	39			
-	-	55	53	30	-	43	13	4	-	40			
-	-	392	448	178	-	27	10	1	-	41			
.	.	77	78	66	-	96	18	.	.	42			
-	.	771	668	441	-	63	20	.	.	43			
-	.	56	48	61	.	123	20	.	.	44			
-	.	690	549	527	.	99	31	.	.	45			
-	.	56	44	46	-	117	27	.	-	46			
-	.	677	476	466	-	112	64	.	-	47			
-	-	54	42	42	-	115	14	9	-	48			
-	-	826	539	494	-	93	42	4	-	49			
-	-	36	47	43	-	123	14	9	3	50			
-	-	572	612	538	-	128	47	3	3	51			
-	-	33	39	33	.	106	13	5	.	52			
-	-	613	576	465	.	103	37	3	.	53			
-	-	32	36	42	-	115	12	12	.	54			
-	-	635	561	712	-	129	25	10	.	55			
-	-	30	37	28	.	90	10	7	.	56			
-	-	560	617	451	.	83	31	11	.	57			
-	-	57	95	73	-	244	34	27	.	58			
-	-	1295	1696	1336	-	343	118	30	.	59			
.	-	52	79	77	.	216	.	10	5	60			
.	-	1294	1630	1509	.	326	.	13	11	61			
-	-	185	379	242	.	654	76	51	6	62			
-	-	5951	10034	6170	.	1071	364	77	24	63			
4	.	510	948	662	.	2129	139	183	26	64			
111	.	27077	40145	27020	.	12049	2647	607	188	65			
73269	.	86761	81387	81557	.	162362	145216	112376	119389	66			

1 [101] BETRIEBSSYSTEME IN DEN BETRIEBSBEREICHEN

NACH DER GROSSE DER BETRIEBE UND DER HOEHE

NORDRHEIN-WESTFALEN

NR.	LANDW. GEN. FLAECHE VON ... BIS UNTER ... HA	MERKMAL	BETRIEBSBEREICH					GARTENBAU BAUMSCHULBETRIEBE	GARTENBAU- LICHE GEMISCHT- BETRIEBE
			FREILAND- ZIER- PFLANZEN- BETRIEBE	SPEZIALBETRIEBE UNTERGLAS- SCHNITT- BLUMEN UND TOPF- PFLANZENB.	ZIER- PFLANZEN VERBUND- BETRIEBE	SPEZIAL- BETRIEBE	VERBUND- BETRIEBE		
01	UNTER 1	BETRIEBE	ANZAHL	176	1324	39	98	7	
02		LF	HA	88	575	22	58	5	
03		STBE	DM/BETRIEB	10994	47740	20631	13570	21387	
04	1 - 2	BETRIEBE	ANZAHL	.	492	49	137	8	
05		LF	HA	.	676	69	184	12	
06		STBE	DM/BETRIEB	.	114598	47696	30042	43639	
07	2 - 5	BETRIEBE	ANZAHL	94	293	36	174	5	
08		LF	HA	285	873	107	558	14	
09		STBE	DM/BETRIEB	74804	176105	79426	66075	76328	
10	5 - 10	BETRIEBE	ANZAHL	28	.	13	85	4	
11		LF	HA	187	.	95	596	33	
12		STBE	DM/BETRIEB	118561	.	109847	154922	256437	
13	10 - 15	BETRIEBE	ANZAHL	11	17	.	48	3	
14		LF	HA	139	207	.	574	36	
15		STBE	DM/BETRIEB	241980	346158	.	239875	281403	
16	15 - 20	BETRIEBE	ANZAHL	5	.	.	30	.	
17		LF	HA	87	.	.	507	.	
18		STBE	DM/BETRIEB	299996	.	.	307538	.	
19	20 - 30	BETRIEBE	ANZAHL	.	5	.	19	.	
20		LF	HA	.	117	.	462	.	
21		STBE	DM/BETRIEB	.	304916	.	412280	.	
22	30 - 50	BETRIEBE	ANZAHL	6	-	-	21	-	
23		LF	HA	217	-	-	774	-	
24		STBE	DM/BETRIEB	356127	-	-	776056	-	
25	50 - 100	BETRIEBE	ANZAHL	.	.	-	7	.	
26		LF	HA	.	.	-	502	.	
27		STBE	DM/BETRIEB	.	.	-	1432091	.	
28	100 UND MEHR	BETRIEBE	ANZAHL	-	-	-	8	-	
29		LF	HA	-	-	-	1035	-	
30		STBE	DM/BETRIEB	-	-	-	2235957	-	
31	INSGESAMT	BETRIEBE	ANZAHL	431	2178	141	627	30	
32		LF	HA	1324	2907	363	5251	230	
33		STBE	DM/BETRIEB	55345	90942	66974	164105	162441	
34	UNTER 1000	BETRIEBE	ANZAHL	.	-	-	.	-	
35		LF	HA	.	-	-	.	-	
36	1000 - 2000	BETRIEBE	ANZAHL	8	5	.	.	-	
37		LF	HA	1	0	.	.	-	
38	2000 - 3000	BETRIEBE	ANZAHL	18	11	.	3	-	
39		LF	HA	8	3	.	5	-	
40	3000 - 4000	BETRIEBE	ANZAHL	.	13	-	.	-	
41		LF	HA	.	7	-	.	-	
42	4000 - 6000	BETRIEBE	ANZAHL	26	28	6	6	-	
43		LF	HA	13	6	9	10	-	
44	6000 - 8000	BETRIEBE	ANZAHL	30	45	.	16	-	
45		LF	HA	26	13	.	15	-	
46	8000 - 10000	BETRIEBE	ANZAHL	17	39	.	24	-	
47		LF	HA	12	8	.	18	-	
48	10000 - 12000	BETRIEBE	ANZAHL	20	50	5	17	-	
49		LF	HA	19	14	5	9	-	
50	12000 - 14000	BETRIEBE	ANZAHL	15	57	.	21	-	
51		LF	HA	15	14	.	41	-	
52	14000 - 16000	BETRIEBE	ANZAHL	18	46	8	13	-	
53		LF	HA	13	20	13	14	-	
54	16000 - 18000	BETRIEBE	ANZAHL	13	49	7	16	-	
55		LF	HA	14	19	8	47	-	
56	18000 - 20000	BETRIEBE	ANZAHL	8	52	.	9	-	
57		LF	HA	7	18	.	11	-	
58	20000 - 25000	BETRIEBE	ANZAHL	21	118	10	27	-	
59		LF	HA	34	63	10	73	-	
60	25000 - 30000	BETRIEBE	ANZAHL	28	87	7	60	-	
61		LF	HA	57	47	9	126	-	
62	30000 - 50000	BETRIEBE	ANZAHL	60	340	30	82	6	
63		LF	HA	105	230	68	188	8	
64	50000 U.M.	BETRIEBE	ANZAHL	137	1238	56	329	18	
65		LF	HA	989	2444	231	4684	217	
66		STBE	DM/BETRIEB	135591	141264	132400	291677	252913	

LANDWIRTSCHAFT, GARTENBAU UND FORSTWIRTSCHAFT
DES STANDARDBETRIEBSEINKOMMENS 1991

NORDRHEIN-WESTFALEN

BETRIEBS- BEREICH FORST- WIRTSCHAFT	ZUSAMMEN	KOMBINATIONSBETRIEBE						KOMBI- NIERTE VERBUND- BETRIEBE	ILFD INR.
		LANDWIRTSCHAFT-		GARTENBAU-		FORSTWIRTSCHAFT-			
		GARTENBAU	FORST- WIRTSCHAFT	LAND- WIRTSCHAFT	FORST- WIRTSCHAFT	LAND- WIRTSCHAFT	GARTENBAU		
39	40	41	42	43	44	45	46	47	
11445	390	.	143	7	6	225	.	-	01
287	53	.	25	4	1	18	.	-	02
11718	1435	.	1602	5064	3638	817	.	-	03
1344	640	.	362	31	.	232	-	-	04
1818	881	.	496	43	.	321	-	-	05
1875	762	.	432	5622	.	447	-	-	06
.	743	25	399	36	3	280	-	.	07
.	2429	89	1312	122	9	896	-	.	08
.	2590	13671	967	20197	69504	932	-	.	09
.	579	27	337	34	.	178	.	.	10
.	4026	197	2363	249	.	1194	.	.	11
.	6258	27460	2579	36454	.	3439	.	.	12
150	330	28	183	17	-	102	-	-	13
1767	4003	345	2234	205	-	1220	-	-	14
35338	11744	38675	5588	65431	-	6447	-	-	15
52	.	24	92	23	.	42	-	.	16
896	.	397	1609	387	.	718	-	.	17
48998	.	59211	12694	95555	.	13325	-	.	18
60	.	26	121	30	.	51	-	.	19
1407	.	639	2965	748	.	1193	-	.	20
45077	.	83851	26666	113841	.	16191	-	.	21
.	176	.	84	28	.	27	-	.	22
.	6632	.	3165	1025	.	1014	-	.	23
.	76295	.	41650	177837	.	19742	-	.	24
12	110	31	49	.	.	15	-	-	25
839	7186	2064	3159	.	.	1003	-	-	26
183322	133283	188052	74156	.	.	74396	-	-	27
11	47	.	27	.	-	10	-	-	28
2158	10117	.	5568	.	-	2444	-	-	29
498883	431851	.	291657	.	-	539398	-	-	30
14812	3427	216	1797	228	18	1162	6	6	31
17763	44038	5617	22896	5283	202	10022	18	135	32
11420	21817	78403	12279	104085	87554	8818	35815	43991	33
9270	1474	7	823	.	.	640	-	-	34
6370	4088	12	2539	.	.	1533	-	-	35
2126	.	6	257	10	.	166	.	.	36
2111	.	9	1459	10	.	813	.	.	37
805	222	.	129	9	-	78	.	-	38
1076	1761	.	1113	26	-	604	.	-	39
497	145	.	76	.	.	57	-	-	40
773	1272	.	767	.	.	476	-	-	41
461	.	7	107	.	-	57	.	.	42
659	.	29	1289	.	-	750	.	.	43
251	94	4	56	.	-	29	.	.	44
523	1205	21	801	.	-	367	.	-	45
152	75	.	36	13	.	22	-	-	46
321	929	.	557	34	.	323	-	-	47
129	53	6	27	6	-	14	-	-	48
338	818	46	472	17	-	284	-	-	49
83	50	5	24	5	-	16	-	-	50
261	740	74	381	15	-	269	-	-	51
81	40	.	19	6	.	9	-	-	52
314	610	.	346	41	.	197	-	-	53
59	31	3	16	3	-	9	-	-	54
155	665	16	355	18	-	276	-	-	55
57	31	4	14	5	-	8	-	-	56
208	565	38	270	34	-	223	-	-	57
86	42	9	19	.	.	6	-	-	58
228	908	117	605	.	.	147	-	-	59
94	46	10	20	8	-	8	-	-	60
212	862	84	557	58	-	163	-	-	61
190	.	34	57	.	.	17	-	-	62
813	.	560	1820	.	.	401	-	-	63
471	.	108	117	114	.	26	-	-	64
3400	.	4567	9571	4629	.	3196	-	-	65
288134	.	136166	127707	190920	.	267434	-	-	66

RHEINLAND-PFALZ

NR.	LANDW. GEN. FLAECHE VON ... BIS UNTER ... DM	MERKMAL	BETRIEBE INSGESAMT	ZUSAMMEN	SPEZIALBETRIEBE			BETRIEBSBEREICH MARKTFRUCHT	
					INTENSIV-FRUCHT-BETRIEBE	EXTENSIV-FRUCHT-BETRIEBE	FUTTERBAU-BETRIEBE	VERBUND MARKT	
			1 / 2	3	4	5		6	
01	UNTER 1	BETRIEBE	ANZAHL	14204	7048	73	-	-	
02		LF	HA	4478	4135	38	-	-	
03		STBE	DM/BETRIEB	13549	4744	358	-	-	
04	1 - 2	BETRIEBE	ANZAHL	7516	6711	303	697	64	
05		LF	HA	10581	9483	417	996	99	
06		STBE	DM/BETRIEB	7356	7277	356	13	78	
07	2 - 5	BETRIEBE	ANZAHL	9807	9047	315	1523	272	
08		LF	HA	31986	29588	994	5157	959	
09		STBE	DM/BETRIEB	14177	14261	1846	209	369	
10	5 - 10	BETRIEBE	ANZAHL	7650	7308	173	1496	407	
11		LF	HA	54848	52499	1248	10700	2957	
12		STBE	DM/BETRIEB	22793	22700	7018	1052	1315	
13	10 - 15	BETRIEBE	ANZAHL	4434	4325	179	776	245	
14		LF	HA	54275	52944	2242	9448	3013	
15		STBE	DM/BETRIEB	30045	29032	17494	2817	3126	
16	15 - 20	BETRIEBE	ANZAHL	3004	2943	163	458	158	
17		LF	HA	52168	51133	2856	7922	2740	
18		STBE	DM/BETRIEB	32388	30854	23729	5194	6469	
19	20 - 30	BETRIEBE	ANZAHL	4113	4038	278	440	209	
20		LF	HA	101667	99869	6855	10776	5162	
21		STBE	DM/BETRIEB	42390	40826	37310	9028	11213	
22	30 - 50	BETRIEBE	ANZAHL	4449	4411	309	324	209	
23		LF	HA	170562	169110	11786	12208	7848	
24		STBE	DM/BETRIEB	59069	57886	59604	18904	24674	
25	50 - 100	BETRIEBE	ANZAHL	2642	2616	175	233	119	
26		LF	HA	176042	174280	11430	15759	8399	
27		STBE	DM/BETRIEB	87432	83024	92601	39252	51671	
28	100 UND MEHR	BETRIEBE	ANZAHL	425	417	24	86	43	
29		LF	HA	56626	55275	3306	12456	572	
30		STBE	DM/BETRIEB	132959	122781	167130	89531	95993	
31	INSGESAMT	BETRIEBE	ANZAHL	58244	48864	1992	6033	1726	
32		LF	HA	713231	698315	41172	85422	36929	
33		STBE	DM/BETRIEB	26029	26239	29078	5637	11706	
34	UNTER 1000	BETRIEBE	ANZAHL	12388	7298	574	3144	524	
35		LF	HA	29210	25190	1264	12920	2471	
36	1000 - 2000	BETRIEBE	ANZAHL	3723	3072	60	729	250	
37		LF	HA	16494	15595	203	6723	2292	
38	2000 - 3000	BETRIEBE	ANZAHL	3199	2905	44	448	136	
39		LF	HA	13527	12921	176	5435	1630	
40	3000 - 4000	BETRIEBE	ANZAHL	2536	2368	42	283	92	
41		LF	HA	11604	11418	240	4190	1414	
42	4000 - 6000	BETRIEBE	ANZAHL	3774	3541	59	320	128	
43		LF	HA	18710	18277	381	5735	2312	
44	6000 - 8000	BETRIEBE	ANZAHL	2811	2615	54	196	89	
45		LF	HA	16885	16619	505	4151	2029	
46	8000 - 10000	BETRIEBE	ANZAHL	2252	2101	58	154	56	
47		LF	HA	15194	14966	605	3783	1312	
48	10000 - 12000	BETRIEBE	ANZAHL	1769	1630	53	97	45	
49		LF	HA	13866	13762	710	2561	1330	
50	12000 - 14000	BETRIEBE	ANZAHL	1494	1374	41	85	46	
51		LF	HA	13297	13190	625	2495	1425	
52	14000 - 16000	BETRIEBE	ANZAHL	1360	1254	47	56	28	
53		LF	HA	12219	12147	699	1873	899	
54	16000 - 18000	BETRIEBE	ANZAHL	1181	1081	41	58	24	
55		LF	HA	12351	12200	710	2139	798	
56	18000 - 20000	BETRIEBE	ANZAHL	1042	943	42	44	23	
57		LF	HA	11139	11020	778	1783	824	
58	20000 - 25000	BETRIEBE	ANZAHL	2458	2229	88	85	42	
59		LF	HA	29855	29650	1801	3604	1640	
60	25000 - 30000	BETRIEBE	ANZAHL	2008	1821	82	52	27	
61		LF	HA	27079	26917	1894	2538	991	
62	30000 - 50000	BETRIEBE	ANZAHL	5950	5425	282	151	91	
63		LF	HA	115569	115150	8316	9502	4883	
64	50000 U.M.	BETRIEBE	ANZAHL	10289	9207	425	137	125	
65		LF	HA	356232	349292	22265	15990	10679	
66		STBE	DM/BETRIEB	95892	86947	88911	80970	78279	

LANDWIRTSCHAFT, GARTENBAU UND FORSTWIRTSCHAFT
DES STANDARDBETRIEBSEINKOMMENS 1991

RHEINLAND-PFALZ

LANDWIRTSCHAFT BETRIEBE		FUTTERBAUBETRIEBE							VEREDLUNGSBETRIEBE			
BETRIEBE		SPEZIALBETRIEBE			VERBUNDBETRIEBE				SPEZIALBETRIEBE		VERBUNDB. VEREDLUNG-	
FRUCHT-		MILCHVIEH-	RINDER-	MARKT-	VER-	DAUER-		SCHWEINE-	GEFLUEGEL-	MARKT-	INR.	
BETRIEBE	DAUER-	BETRIEBE	MAST-	FRUCHT-	EDLUNGS-	KULTUR-		BETRIEBE	BETRIEBE	FRUCHT-		
7	BETRIEBE	9	BETRIEBE	BETRIEBE	BETRIEBE	BETRIEBE		BETRIEBE	BETRIEBE	BETRIEBE		
	8		10	11	12	13		14	15	16		
.	5	103	60	6	11	3		58	56	14	01	
.	3	35	16	4	4	1		16	11	10	02	
.	507	11340	3837	1772	5178	3725		10939	81570	453	03	
175	23	155	557	153	36	3		23	42	35	04	
237	33	206	771	212	48	4		31	62	47	05	
44	395	5926	363	831	1029	3170		2703	2922	453	06	
213	53	378	801	422	42	7		29	47	60	07	
712	189	1380	2585	1509	135	23		97	160	208	08	
405	2221	5064	708	1640	1968	3389		10391	10460	2216	09	
.	52	747	433	625	24	16		29	32	73	10	
.	376	5505	2993	4518	185	118		202	224	528	11	
.	4808	8226	1931	4306	7317	12329		7886	41696	5635	12	
104	89	674	155	462	24	7		10	11	78	13	
1297	861	8274	1854	5637	306	88		121	125	976	14	
6117	12907	14903	3702	9104	17596	17648		12860	15353	11902	15	
66	52	574	125	351	21	7		14	5	71	16	
1161	908	9962	2123	6152	360	125		239	86	1242	17	
12572	20980	23108	6000	14740	26216	26545		29274	31733	19116	18	
120	92	980	115	505	57	8		17	14	128	19	
3021	2307	24660	2782	12482	1414	202		395	358	3224	20	
23584	37800	35682	9334	23712	36576	46457		41138	54960	30778	21	
150	143	1545	98	593	.	14		12	4	125	22	
5880	5482	59659	3725	23019	.	533		428	156	4883	23	
42902	63026	55675	15440	41202	.	63028		76946	109140	52052	24	
122	74	929	46	516	23	.		-	-	80	25	
8233	4667	61938	3057	35311	1464	.		-	-	5137	26	
73159	96488	86291	26821	70326	96668	.		-	-	75345	27	
17	5	89	18	105	.	.		-	-	7	28	
2224	684	10392	3310	13406	.	.		-	-	775	29	
105582	250813	129728	44301	118771	.	.		-	-	115479	30	
1100	568	6174	2408	3738	309	72		192	211	671	31	
23709	15511	182012	23216	102250	6784	1733		1530	1181	17030	32	
19828	40925	39869	3230	26235	33445	38746		17645	38152	30006	33	
409	47	27	1346	315	70	.		56	84	60	34	
1154	102	56	4284	1023	252	.		88	284	107	35	
69	24	58	372	310	20	3		15	16	26	36	
455	128	163	2497	1527	65	14		23	27	96	37	
32	20	112	182	200	7	.		11	6	18	38	
255	105	377	1660	1467	31	.		42	17	80	39	
30	18	138	104	174	7	.		5	6	22	40	
314	127	494	1442	1362	36	.		19	4	129	41	
46	15	298	120	250	5	5		17	10	32	42	
567	117	1523	1713	2471	48	21		83	35	218	43	
98	13	351	58	196	3	.		9	9	32	44	
586	136	2308	1269	2465	10	.		54	33	309	45	
32	19	294	36	166	4	.		7	3	31	46	
526	251	2491	730	2279	55	.		47	6	391	47	
22	18	201	29	153	3	.		4	6	27	48	
459	255	2036	963	2518	31	.		25	68	376	49	
19	17	212	25	125	-	6		7	6	12	50	
404	267	2506	706	2234	-	47		55	57	204	51	
11	22	201	16	112	6	.		6	.	19	52	
309	315	2590	598	2109	85	.		54	.	353	53	
23	16	179	19	89	4	.		.	.	20	54	
511	230	2684	864	1809	43	.		.	.	333	55	
9	15	149	15	76	3	-		.	4	19	56	
205	264	2415	484	1610	62	-		.	22	353	57	
45	15	361	23	206	13	3		5	6	52	58	
1303	368	6703	990	4952	188	44		58	57	1244	59	
31	24	324	17	157	15	5		.	4	42	60	
1031	522	7298	841	4618	284	77		.	77	1058	61	
117	89	1200	33	485	53	10		16	10	104	62	
4438	2779	36015	2579	18111	1311	238		277	111	3415	63	
167	196	2069	13	724	96	22		25	35	155	64	
11192	9545	112355	1596	51696	4283	1171		591	345	8964	65	
77780	85657	77274	73490	77733	74078	89536		77397	196910	74079	66	

1 [101] BETRIEBSSYSTEME IN DEN BETRIEBSBEREICHEN

NACH DER GROSSE DER BETRIEBE UND DER HOEHE

RHEINLAND-PFALZ

NR.	I I I I I I I I I	LANDW. GEN. FLAECHE VON ... BIS UNTER ... HA	I I I I I I I I I	MERKMAL	VEREDLUNGSBETRIEBE				BETRIEBSBEREICH DAUERKULTUR		
					VERBUNDBETRIEBE VEREDLUNG-		SPEZIALBETRIEBE		I I I I I I I I I		VERBUND DAUER
					FUTTERBAU- BETRIEBE	DAUER- KULTUR- BETRIEBE	OBSTBAU- BETRIEBE	WEINBAU- BETRIEBE	HOPFENBAU- BETRIEBE	MARKT- FRUCHT- BETRIEBE	
					17	18	19	20	21	22	
01		UNTER 1	BETRIEBE	ANZAHL	4	.	588	6018	-		25
02			LF	HA	1	.	332	3633	-		18
03			STBE	DM/BETRIEB	941	.	1195	4305	-		2048
04	1	- 2	BETRIEBE	ANZAHL	5	-	229	4029	-		68
05			LF	HA	8	-	314	5738	-		98
06			STBE	DM/BETRIEB	217	-	3081	11490	-		2095
07	2	- 5	BETRIEBE	ANZAHL	8	-	155	4387	-		113
08			LF	HA	29	-	472	13849	-		373
09			STBE	DM/BETRIEB	1552	-	7948	27697	-		4525
10	5	- 10	BETRIEBE	ANZAHL	.	.	71	2550	-		149
11			LF	HA	.	.	523	18112	-		1129
12			STBE	DM/BETRIEB	.	.	22962	56722	-		13609
13	10	- 15	BETRIEBE	ANZAHL	.	.	46	1098	.		210
14			LF	HA	.	.	553	13308	.		2656
15			STBE	DM/BETRIEB	.	.	42025	83044	.		27986
16	15	- 20	BETRIEBE	ANZAHL	3	-	23	525	-		196
17			LF	HA	53	-	400	9107	-		3432
18			STBE	DM/BETRIEB	7700	-	56648	90554	-		41766
19	20	- 30	BETRIEBE	ANZAHL	6	-	17	479	-		401
20			LF	HA	154	-	396	11502	-		9950
21			STBE	DM/BETRIEB	22068	-	76025	110737	-		63770
22	30	- 50	BETRIEBE	ANZAHL	6	.	8	209	-		393
23			LF	HA	234	.	297	7620	-		15072
24			STBE	DM/BETRIEB	41984	.	106071	171373	-		95892
25	50	- 100	BETRIEBE	ANZAHL	5	-	-	48	-		126
26			LF	HA	309	-	-	2974	-		7613
27			STBE	DM/BETRIEB	53607	-	-	325635	-		144380
28	100 UND MEHR		BETRIEBE	ANZAHL	-	-	-	4	-		3
29			LF	HA	-	-	-	463	-		426
30			STBE	DM/BETRIEB	-	-	-	895349	-		316641
31	INSGESAMT		BETRIEBE	ANZAHL	46	.	1137	19347	.		1684
32			LF	HA	890	.	3287	86307	.		40767
33			STBE	DM/BETRIEB	16486	.	8485	30245	.		58904
34	UNTER 1000		BETRIEBE	ANZAHL	12	-	300	9	-		25
35			LF	HA	45	-	161	10	-		53
36	1000 - 2000		BETRIEBE	ANZAHL	.	-	274	663	-		49
37			LF	HA	.	-	199	278	-		72
38	2000 - 3000		BETRIEBE	ANZAHL	.	-	134	1417	-		47
39			LF	HA	.	-	151	693	-		118
40	3000 - 4000		BETRIEBE	ANZAHL	.	-	76	1270	-		34
41			LF	HA	.	-	110	828	-		99
42	4000 - 6000		BETRIEBE	ANZAHL	.	-	77	2029	-		37
43			LF	HA	.	-	155	1696	-		130
44	6000 - 8000		BETRIEBE	ANZAHL	.	-	49	1415	-		40
45			LF	HA	.	-	135	1581	-		221
46	8000 - 10000		BETRIEBE	ANZAHL	.	.	25	1143	-		26
47			LF	HA	.	.	77	1548	-		181
48	10000 - 12000		BETRIEBE	ANZAHL	-	-	26	874	-		30
49			LF	HA	-	-	97	1455	-		224
50	12000 - 14000		BETRIEBE	ANZAHL	.	.	12	707	-		24
51			LF	HA	.	.	55	1407	-		233
52	14000 - 16000		BETRIEBE	ANZAHL	-	-	8	667	-		20
53			LF	HA	-	-	51	1483	-		202
54	16000 - 18000		BETRIEBE	ANZAHL	.	-	8	551	-		26
55			LF	HA	.	-	44	1349	-		280
56	18000 - 20000		BETRIEBE	ANZAHL	.	-	6	481	-		29
57			LF	HA	.	-	59	1229	-		331
58	20000 - 25000		BETRIEBE	ANZAHL	4	-	28	1102	-		71
59			LF	HA	177	-	224	3461	-		880
60	25000 - 30000		BETRIEBE	ANZAHL	.	-	15	908	-		59
61			LF	HA	.	-	120	3526	-		858
62	30000 - 50000		BETRIEBE	ANZAHL	3	-	47	2299	-		270
63			LF	HA	117	-	522	12865	-		4833
64	50000 U.M.		BETRIEBE	ANZAHL	5	.	52	3812	.		897
65			LF	HA	253	.	1128	52897	.		32052
66			STBE	DM/BETRIEB	73574	.	73885	94101	.		91736

LANDWIRTSCHAFT, GARTENBAU UND FORSTWIRTSCHAFT

DES STANDARDBETRIEBSEINKOMMENS 1991

RHEINLAND-PFALZ

LANDWIRTSCHAFT BETRIEBE		LANDW. GEMISCHTBETRIEBE							ZUSAMMEN		BETRIEBSBEREICH GARTENBAU GEMUESEBETRIEBE			GEMUESE- VERBUND- BETRIEBE		ILFD INR.	
BETRIEBE KULTUR-		LANDWIRTSCHAFT MIT									SPEZIALBETRIEBE						
FUTTERBAU- BETRIEBE	VER- EDLUNGS- BETRIEBE	MARKT- FRUCHT	FUTTERBAU	VEREDLUNG	DAUER- KULTUREN					FREILAND- GEMUESE- BETRIEBE	UNTERGLAS- GEMUESE- BETRIEBE						
23	24	25	26	27	28	29	30	31	32								
4	7	4	4	-	.	528	53	.	3	01							
2	3	2	2	-	.	214	29	.	2	02							
3225	1796	1464	946	-	.	18625	3369	.	40991	03							
9	-	47	43	8	7	.	30	9	.	04							
13	-	66	62	10	10	.	40	12	.	05							
1757	-	375	520	359	418	.	8951	35988	.	06							
20	3	96	84	16	3	132	48	3	-	07							
71	11	312	299	52	12	418	159	9	-	08							
5462	17778	746	960	1066	5774	52089	21615	39326	-	09							
29	.	120	96	21	27	58	29	.	-	10							
211	.	880	725	160	207	400	203	.	-	11							
17886	.	2891	3439	5518	10721	90276	47849	.	-	12							
24	4	71	41	9	19	25	8	-	-	13							
286	48	888	496	110	249	318	103	-	-	14							
31209	50895	7092	7420	7867	19074	167479	87496	-	-	15							
18	-	42	45	9	17	20	14	.	-	16							
321	-	719	770	158	298	338	242	.	-	17							
46171	-	13018	15052	15662	30299	181963	130193	.	-	18							
17	4	58	43	23	27	25	18	.	-	19							
425	107	1422	1067	575	632	602	441	.	-	20							
50006	119787	24468	25933	36761	41382	224466	177185	.	-	21							
11	-	70	59	23	35	11	5	-	-	22							
427	-	2656	2226	889	1348	403	185	-	-	23							
95943	-	47798	41595	44858	71156	418873	228192	-	-	24							
4	.	43	37	20	10	11	6	-	-	25							
230	.	2966	2579	1253	578	718	396	-	-	26							
92731	.	75718	81036	77523	82786	820748	429223	-	-	27							
-	-	5	4	3	.	-	-	-	-	28							
-	-	722	439	337	.	-	-	-	-	29							
-	-	116909	115159	110433	.	-	-	-	-	30							
136	23	556	456	132	148	.	211	42	6	31							
1986	252	10634	8664	3544	3438	.	1796	79	25	32							
33185	43163	18161	18523	31110	38705	.	58296	37180	134982	33							
6	.	141	114	22	7	.	.	-	-	34							
11	.	451	370	65	10	.	.	-	-	35							
8	.	64	55	3	.	25	5	3	-	36							
20	.	405	313	19	.	7	2	2	-	37							
4	.	36	36	5	.	.	23	.	-	38							
21	.	250	325	28	.	.	10	.	-	39							
7	.	30	18	4	3	32	12	.	-	40							
17	.	341	183	22	19	18	8	.	-	41							
5	-	44	28	9	.	51	13	3	-	42							
24	-	543	369	86	.	30	15	1	-	43							
6	.	24	18	6	4	68	14	4	-	44							
35	.	372	249	67	42	39	18	2	-	45							
3	.	19	9	3	7	49	14	5	-	46							
14	.	368	133	44	80	58	30	7	-	47							
.	-	14	11	4	10	41	6	.	-	48							
.	-	284	192	62	99	31	13	.	-	49							
.	-	11	9	.	4	36	.	.	-	50							
.	-	198	154	.	36	25	.	.	-	51							
6	-	7	9	3	4	43	7	.	-	52							
92	-	139	157	64	41	35	17	.	-	53							
3	-	4	4	.	4	32	.	3	-	54							
21	-	98	104	.	75	33	.	1	-	55							
6	-	7	8	.	3	33	.	.	-	56							
70	-	166	242	.	39	63	.	.	-	57							
10	-	27	26	9	8	69	7	.	-	58							
119	-	703	741	263	131	87	27	.	-	59							
8	3	10	14	6	9	49	11	.	-	60							
92	30	257	323	190	153	86	47	.	-	61							
30	3	45	37	20	30	120	19	6	.	62							
457	23	1618	1241	687	811	227	104	6	.	63							
31	7	73	60	32	46	.	64	5	.	64							
979	182	4443	3568	1812	1846	.	1461	49	.	65							
78657	106732	81171	80301	82111	78563	.	160370	208979	.	66							

1[101] BETRIEBSSYSTEME IN DEN BETRIEBSBEREICHEN

NACH DER GROESSE DER BETRIEBE UND DER HOEHE

RHEINLAND-PFALZ

NR.	LFDI	LANDW. GEN. FLAECHE VON ... BIS UNTER ... HA	MERKMAL	BETRIEBSBEREICH				GARTENBAU BAUMSCHULBETRIEBE	GARTENBAU- LICHE GEMISCHT- BETRIEBE
				SPEZIALBETRIEBE	ZIERPFLANZENBETRIEBE	BAUMSCHUL-	BETRIEBE		
				FREILAND- ZIER- PFLANZEN- BETRIEBE	UNTERGLAS- SCHNITT- BLUMEN UND TOPF- PFLANZENB.	ZIER- PFLANZEN VERBUND- BETRIEBE	SPEZIAL- BETRIEBE	VERBUND- BETRIEBE	
				33	34	35	36	37	38

01		UNTER 1	BETRIEBE	ANZAHL	.	357	10	.	.	-
02			LF	HA	.	129	4	.	.	-
03			STBE	DM/BETRIEB	.	23495	10603	.	.	-
04	1	- 2	BETRIEBE	ANZAHL	22	41	.	22	.	-
05			LF	HA	29	55	.	29	.	-
06			STBE	DM/BETRIEB	24683	81126	.	28472	.	-
07	2	- 5	BETRIEBE	ANZAHL	23	18	.	33	4	.
08			LF	HA	73	47	.	105	13	.
09			STBE	DM/BETRIEB	52924	129880	.	56387	45772	.
10	5	- 10	BETRIEBE	ANZAHL	6	.	-	19	.	-
11			LF	HA	40	.	-	134	.	-
12			STBE	DM/BETRIEB	106792	.	-	139516	.	-
13	10	- 15	BETRIEBE	ANZAHL	.	.	-	14	-	-
14			LF	HA	.	.	-	173	-	-
15			STBE	DM/BETRIEB	.	.	-	217480	-	-
16	15	- 20	BETRIEBE	ANZAHL	3	-	-	.	-	-
17			LF	HA	46	-	-	.	-	-
18			STBE	DM/BETRIEB	221110	-	-	.	-	-
19	20	- 30	BETRIEBE	ANZAHL	.	-	-	3	-	-
20			LF	HA	.	-	-	73	-	-
21			STBE	DM/BETRIEB	.	-	-	350746	-	-
22	30	- 50	BETRIEBE	ANZAHL	-	-	-	6	-	-
23			LF	HA	-	-	-	218	-	-
24			STBE	DM/BETRIEB	-	-	-	577774	-	-
25	50	- 100	BETRIEBE	ANZAHL	-	-	-	5	-	-
26			LF	HA	-	-	-	322	-	-
27			STBE	DM/BETRIEB	-	-	-	1290579	-	-
28	100 UND MEHR		BETRIEBE	ANZAHL	-	-	-	-	-	-
29			LF	HA	-	-	-	-	-	-
30			STBE	DM/BETRIEB	-	-	-	-	-	-
31	INSGESAMT		BETRIEBE	ANZAHL	118	419	15	120	9	.
32			LF	HA	286	256	17	1099	23	.
33			STBE	DM/BETRIEB	36191	34656	23251	167638	43052	.
34	UNTER 1000		BETRIEBE	ANZAHL	-	-	-	-	-	-
35			LF	HA	-	-	-	-	-	-
36	1000 - 2000		BETRIEBE	ANZAHL	7	10	-	-	-	-
37			LF	HA	1	2	-	-	-	-
38	2000 - 3000		BETRIEBE	ANZAHL	7	14	-	-	-	-
39			LF	HA	5	3	-	-	-	-
40	3000 - 4000		BETRIEBE	ANZAHL	8	9	.	-	-	-
41			LF	HA	8	1	.	-	-	-
42	4000 - 6000		BETRIEBE	ANZAHL	8	24	.	.	-	-
43			LF	HA	3	8	.	.	-	-
44	6000 - 8000		BETRIEBE	ANZAHL	13	31	3	.	.	-
45			LF	HA	8	5	1	.	.	-
46	8000 - 10000		BETRIEBE	ANZAHL	10	16	-	4	-	-
47			LF	HA	12	7	-	2	-	-
48	10000 - 12000		BETRIEBE	ANZAHL	.	27	.	.	.	-
49			LF	HA	.	9	.	.	.	-
50	12000 - 14000		BETRIEBE	ANZAHL	4	22	.	3	-	-
51			LF	HA	3	5	.	2	-	-
52	14000 - 16000		BETRIEBE	ANZAHL	.	27	-	4	-	-
53			LF	HA	.	10	-	3	-	-
54	16000 - 18000		BETRIEBE	ANZAHL	4	21	-	.	-	-
55			LF	HA	4	20	-	.	-	-
56	18000 - 20000		BETRIEBE	ANZAHL	5	17	-	3	-	-
57			LF	HA	26	9	-	3	-	-
58	20000 - 25000		BETRIEBE	ANZAHL	5	40	.	13	.	-
59			LF	HA	6	22	.	27	.	-
60	25000 - 30000		BETRIEBE	ANZAHL	5	22	.	6	.	-
61			LF	HA	7	15	.	11	.	-
62	30000 - 50000		BETRIEBE	ANZAHL	15	59	.	16	.	.
63			LF	HA	29	36	.	40	.	.
64	50000 U.M.		BETRIEBE	ANZAHL	22	80	3	66	.	-
65			LF	HA	171	104	7	1003	.	-
66			STBE	DM/BETRIEB	131617	106831	60198	284573	.	-

LANDWIRTSCHAFT, GARTENBAU UND FORSTWIRTSCHAFT
DES STANDARDBETRIEBSEINKOMMENS 1991

RHEINLAND-PFALZ

BETRIEBS- BEREICH FORST- WIRTSCHAFT	ZUSAMMEN	KOMBINATIONSBETRIEBE								KOMBI- NIERTE VERBUND- BETRIEBE	ILFD INR.
		LANDWIRTSCHAFT-		GARTENBAU-		FORSTWIRTSCHAFT-		GARTENBAU			
39	40	GARTENBAU	FORST- WIRTSCHAFT	LAND- WIRTSCHAFT	FORST- WIRTSCHAFT	LAND- WIRTSCHAFT	GARTENBAU	GARTENBAU	47		
6388	240	14	.	19	.	108	-	-	01		
83	46	9	.	12	.	12	-	-	02		
23315	1030	2738	.	4293	.	443	-	-	03		
351	322	15	195	11	.	100	-	.	04		
484	440	22	266	16	.	134	-	.	05		
2432	832	5744	339	5548	.	479	-	.	06		
283	345	16	227	24	-	78	-	-	07		
865	1114	55	741	68	-	249	-	-	08		
7635	2826	14239	664	17391	-	2294	-	-	09		
109	.	13	123	7	.	30	-	.	10		
745	.	93	843	51	.	204	-	.	11		
20562	.	38797	1409	27923	.	1439	-	.	12		
31	53	10	33	5	-	5	-	-	13		
380	632	119	387	67	-	59	-	-	14		
73993	22159	66803	2658	80860	-	2871	-	-	15		
9	32	7	14	5	-	6	-	-	16		
150	546	123	236	88	-	100	-	-	17		
230170	24388	52288	3698	67972	-	3795	-	-	18		
10	.	12	14	12	-	.	-	-	19		
230	.	303	328	289	-	.	-	-	20		
116756	.	92985	5017	106606	-	.	-	-	21		
6	21	8	.	6	-	.	-	-	22		
234	815	305	.	229	-	.	-	-	23		
209025	76262	90244	.	131109	-	.	-	-	24		
3	12	.	.	7	-	.	-	-	25		
270	773	.	.	443	-	.	-	-	26		
919384	168104	.	.	191827	-	.	-	-	27		
3	5	.	.	-	-	.	-	-	28		
534	818	.	.	-	-	.	-	-	29		
1489476	167947	.	.	-	-	.	-	-	30		
7193	1244	101	710	96	4	333	-	.	31		
3974	7350	1742	3227	1264	10	1107	-	.	32		
23384	9080	46660	1141	51128	4850	2538	-	.	33		
4277	811	6	523	.	.	278	-	-	34		
1943	2074	15	1530	.	.	526	-	-	35		
489	137	6	90	10	-	31	-	-	36		
301	591	9	451	11	-	118	-	-	37		
184	62	6	42	7	-	7	-	.	38		
136	450	11	361	13	-	65	-	.	39		
108	28	5	16	7	-	-	-	-	40		
20	148	5	138	5	-	-	-	-	41		
143	39	10	18	.	.	5	-	-	42		
114	290	41	204	.	.	33	-	-	43		
108	20	5	8	.	.	.	-	-	44		
26	202	20	145	.	.	.	-	-	45		
91	11	.	.	4	-	.	-	-	46		
27	144	.	.	24	-	.	-	-	47		
88	10	.	4	.	-	-	-	-	48		
3	70	.	54	.	-	-	-	-	49		
74	10	.	.	5	-	.	-	-	50		
35	47	.	.	17	-	.	-	-	51		
.	-	.	-	-	52		
.	-	.	-	-	53		
61	7	3	-	4	-	-	-	-	54		
47	71	56	-	14	-	-	-	-	55		
63	3	.	-	.	-	-	-	-	56		
26	30	.	-	.	-	-	-	-	57		
151	9	6	-	.	-	.	-	-	58		
28	89	38	-	.	-	.	-	-	59		
.	.	3	-	.	-	-	-	-	60		
.	.	39	-	.	-	-	-	-	61		
387	18	.	-	8	-	.	-	-	62		
9	183	.	-	50	-	.	-	-	63		
776	71	34	.	32	-	.	-	-	64		
1245	2863	1387	.	1036	-	.	-	-	65		
174863	121933	112930	.	130098	-	.	-	-	66		

1 [101] BETRIEBSSYSTEME IN DEN BETRIEBSBEREICHEN

NACH DER GROESSE DER BETRIEBE UND DER HOEHE

SAARLAND

NR.	I I I I I I I I	LANDW. GEN. FLAECHE VON ... BIS UNTER ... HA	I I I I I I I I	MERKMAL	I I I I I I I I	BETRIEBE INSGESAMT	I I I I I I I I	ZUSAMMEN	SPEZIALBETRIEBE			I I I I I I I I	BETRIEBSBEREICH MARKTFRUCHT VERBUND MARKT FUTTERBAU- BETRIEBE
									I I I I I I I I	I I I I I I I I	I I I I I I I I		
					1 / 2		3	4	5	6			
01		UNTER 1		BETRIEBE	ANZAHL	293		91	-	-	-	-	
02				LF	HA	73		46	-	-	-	-	
03				STBE	DM/BETRIEB	50526		5806	-	-	-	-	
04	1 - 2			BETRIEBE	ANZAHL	299		245	32	38	10		
05				LF	HA	427		353	45	56	16		
06				STBE	DM/BETRIEB	4238		956	355	2	34		
07	2 - 5			BETRIEBE	ANZAHL	604		559	44	127	53		
08				LF	HA	1994		1842	139	424	188		
09				STBE	DM/BETRIEB	4044		1627	1981	108	217		
10	5 - 10			BETRIEBE	ANZAHL	423		391	16	106	45		
11				LF	HA	2945		2722	103	741	322		
12				STBE	DM/BETRIEB	9474		3919	6756	628	862		
13	10 - 15			BETRIEBE	ANZAHL	254		244	4	78	29		
14				LF	HA	3073		2944	51	927	359		
15				STBE	DM/BETRIEB	11116		6346	35480	1664	2129		
16	15 - 20			BETRIEBE	ANZAHL	189		182	-	50	20		
17				LF	HA	3235		3118	-	857	334		
18				STBE	DM/BETRIEB	15568		10776	-	2983	3751		
19	20 - 30			BETRIEBE	ANZAHL	283		283	.	50	42		
20				LF	HA	6867		6867	.	1218	1030		
21				STBE	DM/BETRIEB	17509		17509	.	4931	5727		
22	30 - 50			BETRIEBE	ANZAHL	276		273	.	38	17		
23				LF	HA	10783		10659	.	1386	647		
24				STBE	DM/BETRIEB	38239		35497	.	9581	11388		
25	50 - 100			BETRIEBE	ANZAHL	387		385	3	36	18		
26				LF	HA	27567		27426	210	2632	1379		
27				STBE	DM/BETRIEB	67238		67291	22707	26665	32194		
28	100 UND MEHR			BETRIEBE	ANZAHL	103		103	.	11	7		
29				LF	HA	13468		13468	.	1490	1283		
30				STBE	DM/BETRIEB	116102		116102	.	64124	113411		
31	INSGESAMT			BETRIEBE	ANZAHL	3111		2756	103	534	241		
32				LF	HA	70431		69445	785	9731	5558		
33				STBE	DM/BETRIEB	26286		21489	4633	4935	8278		
34	UNTER 1000			BETRIEBE	ANZAHL	891		800	64	275	100		
35				LF	HA	3502		3261	167	1383	518		
36	1000 - 2000			BETRIEBE	ANZAHL	266		252	5	61	24		
37				LF	HA	1788		1766	26	719	276		
38	2000 - 3000			BETRIEBE	ANZAHL	175		168	3	47	22		
39				LF	HA	1628		1619	6	775	365		
40	3000 - 4000			BETRIEBE	ANZAHL	140		127	.	31	20		
41				LF	HA	1634		1611	.	667	367		
42	4000 - 6000			BETRIEBE	ANZAHL	179		168	9	.	24		
43				LF	HA	2286		2276	58	.	551		
44	6000 - 8000			BETRIEBE	ANZAHL	121		110	.	15	6		
45				LF	HA	1739		1721	.	547	161		
46	8000 - 10000			BETRIEBE	ANZAHL	92		84	4	14	6		
47				LF	HA	1501		1480	83	443	151		
48	10000 - 12000			BETRIEBE	ANZAHL	65		55	.	12	5		
49				LF	HA	1347		1336	.	448	195		
50	12000 - 14000			BETRIEBE	ANZAHL	60		52	.	5	5		
51				LF	HA	1269		1268	.	209	260		
52	14000 - 16000			BETRIEBE	ANZAHL	63		48	3	6	3		
53				LF	HA	1263		1212	17	401	112		
54	18000 - 18000			BETRIEBE	ANZAHL	42		36	-	.	.		
55				LF	HA	1168		1167	-	.	.		
56	18000 - 20000			BETRIEBE	ANZAHL	40		32	-	-	.		
57				LF	HA	890		888	-	-	.		
58	20000 - 25000			BETRIEBE	ANZAHL	89		76	3	5	3		
59				LF	HA	2399		2382	181	312	203		
60	25000 - 30000			BETRIEBE	ANZAHL	89		74	.	6	3		
61				LF	HA	2469		2394	.	413	240		
62	30000 - 50000			BETRIEBE	ANZAHL	248		213	.	14	6		
63				LF	HA	9561		9505	.	1165	431		
64	50000 U.M.			BETRIEBE	ANZAHL	551		461	.	11	10		
65				LF	HA	35986		35558	.	1433	1576		
66				STBE	DM/BETRIEB	108304		87215	.	69506	98139		

LANDWIRTSCHAFT, GARTENBAU UND FORSTWIRTSCHAFT
DES STANDARDBETRIEBSEINKOMMENS 1991

SAARLAND

LANDWIRTSCHAFT BETRIEBE		FUTTERBAUBETRIEBE						VEREDLUNGSBETRIEBE				ILFD
BETRIEBE		SPEZIALBETRIEBE		VERBUNDBETRIEBE				SPEZIALBETRIEBE		VERBUNDB.		ILFD
FRUCHT-				FUTTERBAU-						VEREDLUNG-		ILFD
VEREDLUNGS-	DAUER-	MILCHVIEH-	RINDER-	MARKT-	VER-	DAUER-	SCHWEINE-	GEFLUEGEL-	MARKT-			
BETRIEBE	KULTUR-	BETRIEBE	MAST-	FRUCHT-	EDLUNGS-	KULTUR-	BETRIEBE	BETRIEBE	FRUCHT-			
7	BETRIEBE	9	BETRIEBE	BETRIEBE	BETRIEBE	BETRIEBE	13	14	BETRIEBE	15	BETRIEBE	16
-	-	17	14	-	.	-	4	6	.	01		
-	-	6	4	-	-	-	1	3	.	02		
-	-	11946	1722	-	.	-	30452	12755	.	03		
.	.	12	61	12	5	.	.	4	.	04		
.	.	16	89	17	7	.	.	5	.	05		
.	.	3205	399	948	461	.	.	1343	.	06		
17	4	47	106	65	6	3	.	8	.	07		
49	11	161	337	222	19	12	.	22	.	08		
215	366	4631	720	1598	568	1819	.	7345	.	09		
12	.	47	52	52	5	.	-	4	4	10		
84	.	347	357	366	29	.	-	29	31	11		
1402	.	7623	1433	3648	1304	.	-	14496	3163	12		
7	.	40	22	42	.	.	-	.	.	13		
85	.	493	243	516	.	.	-	.	.	14		
3615	.	13553	2282	6707	.	.	-	.	.	15		
4	-	37	18	37	-	-	.	.	3	16		
68	-	646	310	633	-	-	.	.	53	17		
4774	-	21858	7499	11594	-	-	.	.	11665	18		
6	.	83	12	58	.	.	3	3	3	19		
147	.	2047	294	1378	.	.	67	72	76	20		
10576	.	30161	5303	17234	.	.	39898	47139	17451	21		
4	-	116	9	50	6	.	4	.	9	22		
157	-	4655	326	1907	227	.	154	.	377	23		
20978	-	50001	9618	31557	46252	.	55603	.	46450	24		
5	-	197	15	81	7	-	-	.	9	25		
396	-	13851	1096	5835	461	-	-	.	599	26		
64159	-	82460	39175	64349	83540	-	-	.	62474	27		
.	-	43	8	27	.	-	-	.	.	28		
.	-	5339	1005	3486	.	-	-	.	.	29		
.	-	138962	32102	119159	.	-	-	.	.	30		
64	9	639	317	424	34	9	16	34	35	31		
1114	62	27560	4051	14361	953	85	250	468	1291	32		
9656	1789	51161	4350	28355	35684	12404	31718	32613	34462	33		
31	.	-	171	43	14	4	.	12	4	34		
95	.	-	601	159	81	11	.	31	5	35		
5	.	6	56	36	.	-	-	-	.	36		
43	.	19	334	176	.	-	-	-	.	37		
3	-	15	21	19	3	-	-	-	-	38		
39	.	52	155	125	12	-	-	-	-	39		
4	.	12	15	17	-	-	-	-	3	40		
54	.	54	195	116	-	.	-	-	29	41		
5	-	30	11	38	-	.	-	.	.	42		
72	-	121	200	454	-	.	-	.	.	43		
.	-	35	10	24	.	-	-	.	.	44		
.	-	192	281	358	.	-	-	.	-	45		
.	.	22	.	20	-	-	-	.	.	46		
.	.	188	.	348	-	-	-	.	.	47		
.	.	12	4	12	-	-	-	.	.	48		
.	-	106	133	208	-	-	-	.	-	49		
-	-	13	5	14	-	-	.	-	.	50		
-	-	120	215	325	-	-	.	-	.	51		
-	-	13	.	15	-	-	.	.	.	52		
-	-	182	.	291	-	-	-	-	.	53		
.	-	13	.	13	-	-	-	-	-	54		
.	-	240	.	434	-	-	-	-	-	55		
.	-	13	.	6	-	-	-	.	.	56		
.	-	249	.	191	-	-	-	.	.	57		
-	-	31	3	16	-	.	-	3	.	58		
-	-	638	213	425	-	.	-	44	.	59		
.	-	38	.	14	.	-	-	.	.	60		
.	-	881	.	476	.	-	-	.	.	61		
.	-	95	8	50	4	.	4	.	5	62		
.	-	3378	713	2367	143	.	117	.	230	63		
5	-	291	5	87	9	-	4	7	12	64		
445	-	21139	409	7908	628	-	102	326	797	65		
71853	-	88028	84037	89089	112371	-	77460	114551	68129	66		

1 [101] BETRIEBSSYSTEME IN DEN BETRIEBSBEREICHEN

NACH DER GROESSE DER BETRIEBE UND DER HOEHE

SAARLAND

I		I		I		I		I		I		I		I	
LANDW. GEN. FLAECHE		VEREDLUNGSBETRIEBE		VEREDLUNGSBETRIEBE		SPEZIALBETRIEBE		SPEZIALBETRIEBE		SPEZIALBETRIEBE		BETRIEBSBEREICH		BETRIEBSBEREICH	
VON ... BIS		VERBUNDBETRIEBE		VERBUNDBETRIEBE		SPEZIALBETRIEBE		SPEZIALBETRIEBE		SPEZIALBETRIEBE		DAUERKULTUR		DAUERKULTUR	
UNTER ... HA		VEREDLUNG-		VEREDLUNG-		SPEZIALBETRIEBE		SPEZIALBETRIEBE		SPEZIALBETRIEBE		DAUERKULTUR		DAUERKULTUR	
MERKMAL		MERKMAL		MERKMAL		MERKMAL		MERKMAL		MERKMAL		MERKMAL		MERKMAL	
STANDARD- BETRIEBS- EINKOMMEN		FUTTERBAU- BETRIEBE		DAUER- KULTUR- BETRIEBE		OBSTBAU- BETRIEBE		WEINBAU- BETRIEBE		HOPFENBAU- BETRIEBE		MARKT- FRUCHT- BETRIEBE		MARKT- FRUCHT- BETRIEBE	
VON ... BIS		17		18		19		20		21		22		22	
UNTER ... DM															
01	UNTER 1	BETRIEBE	ANZAHL	-	-	35	.	-	.	-	.	-	.	-	.
02		LF	HA	-	-	23	.	-	.	-	.	-	.	-	.
03		STBE	DM/BETRIEB	-	-	1681	.	-	.	-	.	-	.	-	.
04	1 - 2	BETRIEBE	ANZAHL	.	.	27	5	-	-	-	-	-	-	-	9
05		LF	HA	.	.	37	8	-	-	-	-	-	-	-	14
06		STBE	DM/BETRIEB	.	.	3171	7947	-	-	-	-	-	-	-	891
07	2 - 5	BETRIEBE	ANZAHL	-	-	18	7	-	-	-	-	-	-	-	9
08		LF	HA	-	-	53	26	-	-	-	-	-	-	-	27
09		STBE	DM/BETRIEB	-	-	6026	20695	-	-	-	-	-	-	-	1931
10	5 - 10	BETRIEBE	ANZAHL	-	-	6	7	-	-	-	-	-	-	-	6
11		LF	HA	-	-	42	43	-	-	-	-	-	-	-	38
12		STBE	DM/BETRIEB	-	-	16072	56832	-	-	-	-	-	-	-	9950
13	10 - 15	BETRIEBE	ANZAHL	.	-	.	4	-	-	-	-	-	-	-	.
14		LF	HA	.	-	.	47	-	-	-	-	-	-	-	.
15		STBE	DM/BETRIEB	.	-	.	30280	-	-	-	-	-	-	-	.
16	15 - 20	BETRIEBE	ANZAHL	-	-	.	-	-	-	-	-	-	-	-	.
17		LF	HA	-	-	.	-	-	-	-	-	-	-	-	.
18		STBE	DM/BETRIEB	-	-	.	-	-	-	-	-	-	-	-	.
19	20 - 30	BETRIEBE	ANZAHL	-	-	.	.	-	-	-	-	-	-	-	-
20		LF	HA	-	-	.	.	-	-	-	-	-	-	-	-
21		STBE	DM/BETRIEB	-	-	.	.	-	-	-	-	-	-	-	-
22	30 - 50	BETRIEBE	ANZAHL	.	-	-	-	-	-	-	-	-	-	-	-
23		LF	HA	.	-	-	-	-	-	-	-	-	-	-	-
24		STBE	DM/BETRIEB	.	-	-	-	-	-	-	-	-	-	-	-
25	50 - 100	BETRIEBE	ANZAHL	.	-	-	-	-	-	-	-	-	-	-	-
26		LF	HA	.	-	-	-	-	-	-	-	-	-	-	-
27		STBE	DM/BETRIEB	.	-	-	-	-	-	-	-	-	-	-	-
28	100 UND MEHR	BETRIEBE	ANZAHL	-	-	-	-	-	-	-	-	-	-	-	-
29		LF	HA	-	-	-	-	-	-	-	-	-	-	-	-
30		STBE	DM/BETRIEB	-	-	-	-	-	-	-	-	-	-	-	-
31	INSGESAMT	BETRIEBE	ANZAHL	.	.	90	31	-	-	-	-	-	-	-	29
32		LF	HA	.	.	227	156	-	-	-	-	-	-	-	109
33		STBE	DM/BETRIEB	.	.	6263	24942	-	-	-	-	-	-	-	3837
34	UNTER 1000	BETRIEBE	ANZAHL	.	.	16	-	-	-	-	-	-	-	-	8
35		LF	HA	.	.	21	-	-	-	-	-	-	-	-	14
36	1000 - 2000	BETRIEBE	ANZAHL	-	-	19	-	-	-	-	-	-	-	-	9
37		LF	HA	-	-	19	-	-	-	-	-	-	-	-	19
38	2000 - 3000	BETRIEBE	ANZAHL	-	.	21	.	-	-	-	-	-	-	-	3
39		LF	HA	-	.	22	.	-	-	-	-	-	-	-	10
40	3000 - 4000	BETRIEBE	ANZAHL	-	-	9	.	-	-	-	-	-	-	-	3
41		LF	HA	-	-	12	.	-	-	-	-	-	-	-	13
42	4000 - 6000	BETRIEBE	ANZAHL	-	-	8	3	-	-	-	-	-	-	-	.
43		LF	HA	-	-	17	2	-	-	-	-	-	-	-	.
44	6000 - 8000	BETRIEBE	ANZAHL	.	.	3	3	-	-	-	-	-	-	-	.
45		LF	HA	.	.	11	7	-	-	-	-	-	-	-	.
46	8000 - 10000	BETRIEBE	ANZAHL	-	-	.	3	-	-	-	-	-	-	-	.
47		LF	HA	-	-	.	6	-	-	-	-	-	-	-	.
48	10000 - 12000	BETRIEBE	ANZAHL	-	-	3	.	-	-	-	-	-	-	-	.
49		LF	HA	-	-	20	.	-	-	-	-	-	-	-	.
50	12000 - 14000	BETRIEBE	ANZAHL	-	-	.	.	-	-	-	-	-	-	-	.
51		LF	HA	-	-	.	.	-	-	-	-	-	-	-	.
52	14000 - 16000	BETRIEBE	ANZAHL	-	-	.	-	-	-	-	-	-	-	-	.
53		LF	HA	-	-	.	-	-	-	-	-	-	-	-	.
54	16000 - 18000	BETRIEBE	ANZAHL	-	-	-	.	-	-	-	-	-	-	-	.
55		LF	HA	-	-	-	.	-	-	-	-	-	-	-	.
56	18000 - 20000	BETRIEBE	ANZAHL	-	-	.	.	-	-	-	-	-	-	-	.
57		LF	HA	-	-	.	.	-	-	-	-	-	-	-	.
58	20000 - 25000	BETRIEBE	ANZAHL	.	-	.	.	-	-	-	-	-	-	-	-
59		LF	HA	.	-	.	.	-	-	-	-	-	-	-	-
60	25000 - 30000	BETRIEBE	ANZAHL	-	-	.	.	-	-	-	-	-	-	-	-
61		LF	HA	-	-	.	.	-	-	-	-	-	-	-	-
62	30000 - 50000	BETRIEBE	ANZAHL	.	-	.	5	-	-	-	-	-	-	-	.
63		LF	HA	.	-	.	61	-	-	-	-	-	-	-	.
64	50000 U.M.	BETRIEBE	ANZAHL	-	-	.	7	-	-	-	-	-	-	-	.
65		LF	HA	-	-	.	43	-	-	-	-	-	-	-	.
66		STBE	DM/BETRIEB	-	-	.	56832	-	-	-	-	-	-	-	.

LANDWIRTSCHAFT, GARTENBAU UND FORSTWIRTSCHAFT
DES STANDARDBETRIEBSEINKOMMENS 1991

SAARLAND

LANDWIRTSCHAFT MIT						ZUSAMMEN		BETRIEBSBEREICH GARTENBAU GEMUESEBETRIEBE		GEMUESE- VERBUND- BETRIEBE		ILFD INR.
FUTTERBAU- BETRIEBE	VER- EDLUNGS- BETRIEBE	MARKT- FRUCHT	FUTTERBAU	VEREDLUNG	DAUER- KULTUREN		FREILAND- GEMUESE- BETRIEBE	UNTERGLAS- GEMUESE- BETRIEBE				
23	24	25	26	27	28	29	30	31		32		
.	-	-	-	.	-	69	.	.	-	-	01	
.	-	-	-	.	-	24	.	.	-	-	02	
.	-	-	-	.	-	20382	.	.	-	-	03	
.	-	5	4	.	.	20	.	.	-	-	04	
.	-	8	5	.	.	26	.	.	-	-	05	
.	-	112	11	.	.	45527	.	.	-	-	06	
4	.	17	15	.	.	20	5	-	-	-	07	
13	.	60	51	.	.	69	20	-	-	-	08	
2900	.	981	983	.	.	69013	32520	-	-	-	09	
.	-	10	13	.	.	11	.	-	-	-	10	
.	-	63	88	.	.	81	.	-	-	-	11	
.	-	1543	1665	.	.	144011	.	-	-	-	12	
.	-	4	.	.	-	.	.	-	-	-	13	
.	-	52	.	.	-	.	.	-	-	-	14	
.	-	3499	.	.	-	.	.	-	-	-	15	
-	-	4	.	.	.	3	-	-	-	-	16	
-	-	67	.	.	.	56	-	-	-	-	17	
-	-	6758	.	.	.	293043	-	-	-	-	18	
-	-	6	6	.	-	-	-	-	-	-	19	
-	-	145	119	.	-	-	-	-	-	-	20	
-	-	9692	22116	.	-	-	-	-	-	-	21	
-	-	3	3	8	-	.	-	-	-	-	22	
-	-	123	131	396	-	.	-	-	-	-	23	
-	-	19621	23583	35877	-	.	-	-	-	-	24	
-	-	4	3	4	-	-	-	-	-	-	25	
-	-	248	206	302	-	-	-	-	-	-	26	
-	-	43222	45635	57440	-	-	-	-	-	-	27	
-	-	-	.	-	-	-	-	-	-	-	28	
-	-	-	.	-	-	-	-	-	-	-	29	
-	-	-	.	-	-	-	-	-	-	-	30	
9	.	53	48	23	6	129	13	.	-	-	31	
36	.	767	884	799	35	364	64	.	-	-	32	
7789	.	6860	12355	29402	2117	62772	41597	.	-	-	33	
.	-	19	16	3	.	-	-	-	-	-	34	
.	-	67	54	4	.	-	-	-	-	-	35	
.	-	9	12	-	.	-	-	-	-	-	36	
.	-	37	61	-	.	-	-	-	-	-	37	
.	-	4	3	-	-	4	.	-	-	-	38	
.	-	33	19	.	-	1	.	-	-	-	39	
.	-	4	.	.	-	.	.	-	-	-	40	
.	-	57	.	.	-	.	.	-	-	-	41	
-	-	3	3	-	-	.	-	-	-	-	42	
.	-	45	49	.	-	4	-	-	-	-	43	
.	-	-	.	.	-	1	-	-	-	-	44	
.	-	-	.	.	-	-	-	-	-	-	45	
-	-	5	-	-	.	4	-	-	-	-	46	
-	-	131	-	-	.	5	-	-	-	-	47	
-	-	.	-	-	-	6	.	-	-	-	48	
-	-	.	-	-	-	5	.	-	-	-	49	
-	-	-	.	.	-	5	-	-	-	-	50	
-	-	-	.	.	-	1	-	-	-	-	51	
-	-	-	.	.	-	12	.	-	-	-	52	
-	-	-	.	.	-	9	.	-	-	-	53	
-	-	-	-	-	-	.	-	-	-	-	54	
-	-	-	-	-	-	.	-	-	-	-	55	
-	-	-	-	-	-	.	-	-	-	-	56	
-	-	-	-	-	-	.	-	-	-	-	57	
-	-	-	.	.	-	6	-	-	-	-	58	
-	-	-	.	.	-	3	-	-	-	-	59	
-	-	-	-	-	-	11	.	-	-	-	60	
-	-	-	-	-	-	18	.	-	-	-	61	
-	-	.	4	6	-	19	3	-	-	-	62	
-	-	.	189	254	-	29	12	-	-	-	63	
.	-	.	3	5	-	40	.	-	-	-	64	
.	-	.	314	313	-	285	.	-	-	-	65	
.	-	.	92800	67777	-	157474	.	-	-	-	66	

SAARLAND

NR.	LANDW. GEN. FLAECHE VON ... BIS UNTER ... HA	MERKMAL	BETRIEBSBEREICH			GARTENBAU		
			ZIERPFLANZENBETRIEBE	ZIERPFLANZEN VERBUND- BETRIEBE	BETRIEBE	BAUMSCHUL- BETRIEBE	VERBUND- BETRIEBE	GARTENBAU- LICHE GEMISCHT- BETRIEBE
			33	34	35	36	37	38
01	UNTER 1	BETRIEBE						
02		LF		55				
03		STBE		17				
				23085				
04	1 - 2	BETRIEBE		12		3		
05		LF		14		4		
06		STBE		57113		27707		
07	2 - 5	BETRIEBE				8		
08		LF				27		
09		STBE				59983		
10	5 - 10	BETRIEBE				6		
11		LF				44		
12		STBE				148626		
13	10 - 15	BETRIEBE						
14		LF						
15		STBE						
16	15 - 20	BETRIEBE						
17		LF						
18		STBE						
19	20 - 30	BETRIEBE						
20		LF						
21		STBE						
22	30 - 50	BETRIEBE						
23		LF						
24		STBE						
25	50 - 100	BETRIEBE						
26		LF						
27		STBE						
28	100 UND MEHR	BETRIEBE						
29		LF						
30		STBE						
31	INSGESAMT	BETRIEBE		16	73	22		
32		LF		51	58	180		
33		STBE		68808	37268	158191		
34	UNTER 1000	BETRIEBE						
35		LF						
36	1000 - 2000	BETRIEBE						
37		LF						
38	2000 - 3000	BETRIEBE						
39		LF						
40	3000 - 4000	BETRIEBE						
41		LF						
42	4000 - 6000	BETRIEBE		3				
43		LF		0				
44	6000 - 8000	BETRIEBE						
45		LF						
46	8000 - 10000	BETRIEBE		4				
47		LF		5				
48	10000 - 12000	BETRIEBE		5				
49		LF		3				
50	12000 - 14000	BETRIEBE						
51		LF						
52	14000 - 16000	BETRIEBE		8				
53		LF		3				
54	16000 - 18000	BETRIEBE						
55		LF						
56	18000 - 20000	BETRIEBE						
57		LF						
58	20000 - 25000	BETRIEBE						
59		LF						
60	25000 - 30000	BETRIEBE				3		
61		LF				9		
62	30000 - 50000	BETRIEBE		13				
63		LF		11				
64	50000 U.M.	BETRIEBE		5	13	16		
65		LF		45	26	166		
66		STBE		194965	114569	206354		

LANDWIRTSCHAFT, GARTENBAU UND FORSTWIRTSCHAFT
DES STANDARDBETRIEBSEINKOMMENS 1991

SAARLAND

BETRIEBS- BEREICH FORST- WIRTSCHAFT	ZUSAMMEN	KOMBINATIONSBETRIEBE								KOMBI- NIERTE VERBUND- BETRIEBE	ILFD INR.
		LANDWIRTSCHAFT-		GARTENBAU-		FORSTWIRTSCHAFT-		GARTENBAU			
		GARTENBAU	FORST- WIRTSCHAFT	LAND- WIRTSCHAFT	FORST- WIRTSCHAFT	LAND- WIRTSCHAFT	GARTENBAU				
39	40	41	42	43	44	45	46	47			
124	9	-	.	.	-	6	-	-	01		
1	2	-	.	.	-	2	-	-	02		
103705	1101	-	.	.	-	998	-	-	03		
10	24	.	14	.	-	5	.	-	04		
13	34	.	20	.	-	7	.	-	05		
258	4991	.	231	.	-	36	.	-	06		
8	17	.	9	.	-	.	-	-	07		
25	58	.	32	.	-	.	-	-	08		
10882	3894	.	337	.	-	.	-	-	09		
9	12	3	.	-	-	5	.	-	10		
57	86	22	.	-	-	35	.	-	11		
3857	71381	34714	.	-	-	20069	.	-	12		
.	4	.	-	.	-	.	-	-	13		
.	50	.	-	.	-	.	-	-	14		
.	46518	.	-	.	-	.	-	-	15		
.	-	-	-	-	16		
.	-	-	-	-	17		
.	-	-	-	-	18		
-	-	-	-	-	-	-	-	-	19		
-	-	-	-	-	-	-	-	-	20		
-	-	-	-	-	-	-	-	-	21		
.	-	-	-	-	-	-	-	-	22		
.	-	-	-	-	-	-	-	-	23		
.	-	-	-	-	-	-	-	-	24		
-	.	.	.	-	-	-	-	-	25		
-	.	.	.	-	-	-	-	-	26		
-	.	.	.	-	-	-	-	-	27		
-	-	-	-	-	-	-	-	-	28		
-	-	-	-	-	-	-	-	-	29		
-	-	-	-	-	-	-	-	-	30		
155	71	13	.	7	-	19	.	-	31		
206	417	152	.	23	-	60	.	-	32		
83869	20475	26888	.	20933	-	5850	.	-	33		
48	43	.	24	.	-	.	-	-	34		
137	104	.	63	.	-	.	-	-	35		
.	3	-	3	-	-	-	-	-	36		
.	19	-	19	-	-	-	-	-	37		
.	.	-	-	.	-	-	-	-	38		
.	.	-	-	.	-	-	-	-	39		
.	5	.	.	.	-	.	-	-	40		
.	21	.	.	.	-	.	-	-	41		
5	.	-	-	.	-	.	-	-	42		
7	.	-	-	.	-	.	-	-	43		
.	.	-	-	.	-	.	-	-	44		
-	.	-	-	.	-	.	-	-	45		
.	.	.	-	-	-	-	-	-	46		
4	-	-	-	-	-	-	-	-	47		
7	-	-	-	-	-	-	-	-	48		
.	-	-	-	-	-	-	-	-	49		
3	-	-	-	-	-	-	-	-	50		
-	-	-	-	-	-	-	-	-	51		
3	-	-	-	-	-	-	-	-	52		
42	-	-	-	-	-	-	-	-	53		
.	-	-	-	-	-	-	-	-	54		
.	-	-	-	-	-	-	-	-	55		
-	-	-	-	-	-	-	-	-	56		
-	-	-	-	-	-	-	-	-	57		
.	.	.	-	-	-	.	-	-	58		
.	.	.	-	-	-	.	-	-	59		
.	.	.	-	-	-	.	-	-	60		
.	.	.	-	-	-	.	-	-	61		
12	4	.	-	.	-	-	-	-	62		
-	27	.	-	.	-	-	-	-	63		
43	7	.	.	.	-	.	-	-	64		
3	140	.	.	.	-	.	-	-	65		
279036	167443	.	.	.	-	.	-	-	66		

SCHLESWIG-HOLSTEIN

NR.	LANDW. GEN. FLAECHE VON ... BIS UNTER ... HA	MERKMAL	BETRIEBE INSGESAMT	ZUSAMMEN	SPEZIALBETRIEBE			BETRIEBSBEREICH MARKTFRUCHT	
					INTENSIV-FRUCHT-BETRIEBE	EXTENSIV-FRUCHT-BETRIEBE	FUTTERBAU-BETRIEBE	VERBUND MARKT	
	STANDARD-BETRIEBSEINKOMMEN VON ... BIS UNTER ... DM		1 / 2	3	4	5	6		
01	UNTER 1	BETRIEBE	ANZAHL	2690	481	3	-	-	-
02		LF	HA	312	102	2	-	-	-
03		STBE	DM/BETRIEB	13012	18279	411	-	-	-
04	1 - 2	BETRIEBE	ANZAHL	2875	2438	93	100	114	
05		LF	HA	3961	3352	124	144	159	
06		STBE	DM/BETRIEB	4169	1045	396	78	56	
07	2 - 5	BETRIEBE	ANZAHL	3129	2627	29	203	72	
08		LF	HA	10036	8447	94	685	231	
09		STBE	DM/BETRIEB	8682	2049	1845	561	467	
10	5 - 10	BETRIEBE	ANZAHL	2282	1943	32	239	48	
11		LF	HA	16054	13702	230	1758	344	
12		STBE	DM/BETRIEB	18283	5197	7727	1868	1794	
13	10 - 15	BETRIEBE	ANZAHL	1371	1249	16	194	41	
14		LF	HA	16815	15317	202	2380	515	
15		STBE	DM/BETRIEB	24816	11768	11495	4039	6137	
16	15 - 20	BETRIEBE	ANZAHL	1221	1154	15	191	34	
17		LF	HA	21374	20242	268	3338	606	
18		STBE	DM/BETRIEB	34251	22836	45816	7906	8405	
19	20 - 30	BETRIEBE	ANZAHL	2556	2491	38	286	78	
20		LF	HA	64238	62659	945	7083	1923	
21		STBE	DM/BETRIEB	45085	39333	37920	13743	16611	
22	30 - 50	BETRIEBE	ANZAHL	5390	5326	52	471	145	
23		LF	HA	214017	211535	2127	18716	5708	
24		STBE	DM/BETRIEB	72754	67834	74038	31030	35322	
25	50 - 100	BETRIEBE	ANZAHL	6484	6415	78	754	277	
26		LF	HA	442681	438084	5498	54640	19981	
27		STBE	DM/BETRIEB	110690	107406	117675	73084	82665	
28	100 UND MEHR	BETRIEBE	ANZAHL	1724	1695	38	715	160	
29		LF	HA	284863	279398	5619	143427	24051	
30		STBE	DM/BETRIEB	219188	206909	243675	218161	183974	
31	INSGESAMT	BETRIEBE	ANZAHL	29722	25819	394	3153	969	
32		LF	HA	1074352	1052838	15108	232171	53518	
33		STBE	DM/BETRIEB	60383	60686	63297	73739	61316	
34	UNTER 1000	BETRIEBE	ANZAHL	7196	5030	111	373	196	
35		LF	HA	19512	17212	211	1745	548	
36	1000 - 2000	BETRIEBE	ANZAHL	1300	1109	15	143	39	
37		LF	HA	7463	7127	56	1173	390	
38	2000 - 3000	BETRIEBE	ANZAHL	686	616	10	109	19	
39		LF	HA	5785	5658	105	1389	214	
40	3000 - 4000	BETRIEBE	ANZAHL	488	448	4	79	15	
41		LF	HA	4452	4333	22	1045	249	
42	4000 - 6000	BETRIEBE	ANZAHL	641	584	6	115	27	
43		LF	HA	7084	6894	40	1905	514	
44	6000 - 8000	BETRIEBE	ANZAHL	474	436	7	92	28	
45		LF	HA	6790	6293	76	1801	640	
46	8000 - 10000	BETRIEBE	ANZAHL	394	356	5	89	16	
47		LF	HA	5740	5618	48	1921	409	
48	10000 - 12000	BETRIEBE	ANZAHL	340	305	8	62	10	
49		LF	HA	5338	5261	216	1473	223	
50	12000 - 14000	BETRIEBE	ANZAHL	280	241	4	63	14	
51		LF	HA	5243	5073	44	1769	404	
52	14000 - 16000	BETRIEBE	ANZAHL	301	271	7	70	17	
53		LF	HA	5869	5835	129	1957	506	
54	16000 - 18000	BETRIEBE	ANZAHL	259	233	9	52	15	
55		LF	HA	5950	5899	130	1743	555	
56	18000 - 20000	BETRIEBE	ANZAHL	232	203	5	49	16	
57		LF	HA	4934	4887	99	1536	591	
58	20000 - 25000	BETRIEBE	ANZAHL	544	490	4	110	25	
59		LF	HA	13068	12915	88	3961	961	
60	25000 - 30000	BETRIEBE	ANZAHL	554	500	4	88	25	
61		LF	HA	13740	13573	77	3559	935	
62	30000 - 50000	BETRIEBE	ANZAHL	2318	2127	26	287	89	
63		LF	HA	67032	66489	745	14224	4299	
64	50000 U.M.	BETRIEBE	ANZAHL	13716	12870	169	1372	418	
65		LF	HA	896352	879772	13021	190961	42081	
66		STBE	DM/BETRIEB	119288	110566	136231	152357	126388	

LANDWIRTSCHAFT BETRIEBE		FUTTERBAUBETRIEBE						VEREDLUNGSBETRIEBE				ILFD
BETRIEBE		SPEZIALBETRIEBE		VERBUNDBETRIEBE				SPEZIALBETRIEBE		VERBUNDB.		INR.
FRUCHT-				FUTTERBAU-						VEREDLUNG-		
VEREDLUNGS-	DAUER-	MILCHVIEH-	RINDER-	MARKT-	VER-	DAUER-	SCHWEINE-	GEFLUEGEL-	MARKT-			
BETRIEBE	KULTUR-	BETRIEBE	MAST-	FRUCHT-	EDLUNGS-	KULTUR-	BETRIEBE	BETRIEBE	FRUCHT-			
7	BETRIEBE	9	BETRIEBE	BETRIEBE	BETRIEBE	BETRIEBE	BETRIEBE	BETRIEBE	BETRIEBE			16
8	8	10	10	11	12	13	14	15	16			16
-	-	87	113	-	16	-	.	45	.			01
-	-	10	27	-	3	-	.	6	.			02
-	-	35743	3259	-	13387	-	.	82146	.			03
3	-	100	1581	58	55	.	82	172	.			04
5	-	140	2177	82	75	.	113	225	.			05
145	-	12972	296	375	1501	.	4163	231	.			06
13	.	142	1721	77	50	.	101	97	.	14		07
46	.	481	5460	249	163	.	331	297	.	48		08
1436	.	9341	680	1131	1577	.	15086	2537	.	3370		09
18	-	265	1009	75	50	.	75	35	.			10
142	-	1963	6954	543	340	.	509	234	.			11
5633	-	17784	1666	4126	6605	.	9732	4830	.			12
22	-	304	457	47	34	.	40	.	.	29		13
276	-	3827	5487	591	412	.	482	.	.	364		14
11524	-	25449	3716	13227	20910	.	21571	.	.	21997		15
29	.	468	222	69	26	.	26	7	.	32		16
504	.	8295	3838	1221	459	.	443	117	.	553		17
16287	.	34957	5365	24103	35492	.	32119	40940	.	27598		18
81	.	1309	246	203	70	.	20	4	.	73		19
2009	.	33196	5968	5275	1773	.	488	110	.	1826		20
31806	.	50408	8593	41533	55878	.	53587	25218	.	45308		21
245	-	3304	161	572	108	.	6	5	.	125		22
10034	-	131148	6054	23233	4102	.	220	204	.	4791		23
61084	-	75988	17125	70865	84769	.	73341	97407	.	69713		24
446	.	3540	104	931	61	3	6	.	.	63		25
31102	.	236723	6959	64031	3967	204	373	.	.	4243		26
102961	.	117132	39593	111317	120832	124635	96296	.	.	111630		27
137	3	335	65	193	8	-	.	-	-	15		28
19471	571	42107	9505	26082	1037	-	.	-	-	2295		29
212758	228279	203842	50400	205056	186463	-	.	-	-	279159		30
994	9	9854	5679	2225	478	12	535	375	.	371		31
63588	743	457890	52428	121308	12331	308	3410	1374	.	14246		32
94021	110779	84689	3318	87587	50771	49460	17993	13586	.	67371		33
12	-	18	3580	115	100	.	125	309	.	5		34
45	.	86	12711	296	316	.	184	805	.	9		35
8	.	50	690	48	20	.	50	6	.	36		36
70	.	152	4653	284	151	.	72	9	.	37		37
.	-	25	318	33	15	-	43	4	.	7		38
.	-	93	3182	320	107	-	63	19	.	22		39
.	-	33	215	12	12	-	39	3	.	4		40
.	-	134	2358	127	84	-	96	0	.	23		41
13	-	60	237	17	11	-	52	.	.	4		42
176	-	311	3227	250	71	-	147	-	.	44		43
9	-	65	144	15	.	-	34	.	.	8		44
92	-	379	2604	259	.	-	149	.	.	74		45
6	-	60	94	17	10	-	22	4	.	7		46
91	-	372	1963	336	67	-	138	30	.	70		47
8	-	75	63	20	3	-	24	4	.	4		48
130	-	651	1439	581	34	-	111	83	.	36		49
8	-	57	38	20	.	-	10	.	.	6		50
134	-	520	1247	554	.	-	73	-	.	83		51
10	.	72	35	10	4	-	15	.	.	5		52
163	.	903	1319	241	50	-	100	.	.	111		53
6	-	63	37	10	.	-	19	.	.	54		54
139	-	726	1925	220	.	-	135	.	.	55		55
6	-	62	28	9	4	-	9	.	.	5		56
161	-	859	894	255	56	-	111	.	.	83		57
28	-	178	42	29	10	-	18	5	.	17		58
721	-	2877	2456	715	152	-	168	95	.	328		59
15	-	233	35	37	10	-	12	.	.	18		60
452	-	4200	2169	948	204	-	168	.	.	348		61
101	.	1201	56	164	46	.	27	5	.	74		62
3429	.	29936	4018	5199	1070	.	360	47	.	1921		63
759	5	7602	67	1669	220	5	36	25	.	204		64
57745	679	415690	6263	110724	9846	265	1335	235	.	11066		65
115322	180695	101121	81392	110855	97341	110051	160176	180714	.	101245		66

SCHLESWIG-HOLSTEIN

SCHLESWIG-HOLSTEIN				NACH DER GROESSE DER BETRIEBE UND DER HOEHE						
NR.	I I I I I I I I I I	LANDW. GEN. FLAECHE VON ... BIS UNTER ... HA STANDARD- BETRIEBS- EINKOMMEN VON ... BIS UNTER ... DM	I I I I I I I I I I	MERKMAL	VEREDLUNGSBETRIEBE		SPEZIALBETRIEBE			BETRIEBSBEREICH DAUERKULTUR
					VERBUNDBETRIEBE VEREDLUNG-	FUTTERBAU- BETRIEBE	DAUER- KULTUR- BETRIEBE	OBSTBAU- BETRIEBE	WEINBAU- BETRIEBE	HOPFENBAU- BETRIEBE
					17	18	19	20	21	22
01		UNTER 1	BETRIEBE	ANZAHL	16	-	19	-	-	-
02			LF	HA	3	-	12	-	-	-
03			STBE	DM/BETRIEB	2487	-	2485	-	-	-
04	1	- 2	BETRIEBE	ANZAHL	30	-	38	-	-	-
05			LF	HA	42	-	50	-	-	-
06			STBE	DM/BETRIEB	2182	-	4252	-	-	-
07	2	- 5	BETRIEBE	ANZAHL	51	-	33	-	-	.
08			LF	HA	172	-	109	-	-	.
09			STBE	DM/BETRIEB	3392	-	13810	-	-	.
10	5	- 10	BETRIEBE	ANZAHL	35	-	23	-	-	.
11			LF	HA	246	-	153	-	-	.
12			STBE	DM/BETRIEB	7918	-	30211	-	-	.
13	10	- 15	BETRIEBE	ANZAHL	21	-	9	-	-	.
14			LF	HA	247	-	102	-	-	.
15			STBE	DM/BETRIEB	9494	-	48007	-	-	.
16	15	- 20	BETRIEBE	ANZAHL	10	-	7	-	-	-
17			LF	HA	169	-	120	-	-	-
18			STBE	DM/BETRIEB	21291	-	85949	-	-	-
19	20	- 30	BETRIEBE	ANZAHL	15	-	5	-	-	-
20			LF	HA	361	-	115	-	-	-
21			STBE	DM/BETRIEB	26737	-	136643	-	-	-
22	30	- 50	BETRIEBE	ANZAHL	10	-	3	-	-	.
23			LF	HA	362	-	105	-	-	.
24			STBE	DM/BETRIEB	62233	-	232641	-	-	.
25	50	- 100	BETRIEBE	ANZAHL	3	-	6	-	-	.
26			LF	HA	202	-	437	-	-	.
27			STBE	DM/BETRIEB	71489	-	334905	-	-	.
28	100 UND MEHR		BETRIEBE	ANZAHL	-	-	-	-	-	-
29			LF	HA	-	-	-	-	-	-
30			STBE	DM/BETRIEB	-	-	-	-	-	-
31		INSGESAMT	BETRIEBE	ANZAHL	191	-	143	-	-	6
32			LF	HA	1803	-	1201	-	-	156
33			STBE	DM/BETRIEB	11547	-	40445	-	-	56315
34		UNTER 1000	BETRIEBE	ANZAHL	55	-	9	-	-	-
35			LF	HA	158	-	12	-	-	-
36	1000 - 2000		BETRIEBE	ANZAHL	18	-	10	-	-	-
37			LF	HA	50	-	18	-	-	-
38	2000 - 3000		BETRIEBE	ANZAHL	10	-	12	-	-	-
39			LF	HA	37	-	12	-	-	-
40	3000 - 4000		BETRIEBE	ANZAHL	13	-	9	-	-	-
41			LF	HA	99	-	20	-	-	-
42	4000 - 6000		BETRIEBE	ANZAHL	11	-	17	-	-	-
43			LF	HA	54	-	30	-	-	-
44	6000 - 8000		BETRIEBE	ANZAHL	14	-	7	-	-	-
45			LF	HA	93	-	27	-	-	-
46	8000 - 10000		BETRIEBE	ANZAHL	9	-	9	-	-	.
47			LF	HA	69	-	25	-	-	.
48	10000 - 12000		BETRIEBE	ANZAHL	9	-	4	-	-	.
49			LF	HA	82	-	9	-	-	.
50	12000 - 14000		BETRIEBE	ANZAHL	6	-	.	-	-	-
51			LF	HA	71	-	.	-	-	-
52	14000 - 16000		BETRIEBE	ANZAHL	9	-	.	-	-	.
53			LF	HA	132	-	.	-	-	.
54	16000 - 18000		BETRIEBE	ANZAHL	8	-	5	-	-	-
55			LF	HA	124	-	24	-	-	-
56	18000 - 20000		BETRIEBE	ANZAHL	.	-	.	-	-	-
57			LF	HA	.	-	.	-	-	-
58	20000 - 25000		BETRIEBE	ANZAHL	.	-	3	-	-	-
59			LF	HA	.	-	13	-	-	-
60	25000 - 30000		BETRIEBE	ANZAHL	4	-	3	-	-	-
61			LF	HA	92	-	13	-	-	-
62	30000 - 50000		BETRIEBE	ANZAHL	5	-	18	-	-	-
63			LF	HA	143	-	132	-	-	-
64	50000 U.M.		BETRIEBE	ANZAHL	14	-	25	-	-	.
65			LF	HA	544	-	805	-	-	.
66			STBE	DM/BETRIEB	69477	-	174237	-	-	.

LANDWIRTSCHAFT, GARTENBAU UND FORSTWIRTSCHAFT

DES STANDARDBETRIEBSEINKOMMENS 1991

SCHLESWIG-HOLSTEIN

LANDWIRTSCHAFT					LANDW. GEMISCHTBETRIEBE				BETRIEBSBEREICH GARTENBAU				
BETRIEBE									GEMUESEBETRIEBE				
BETRIEBE					LANDWIRTSCHAFT MIT				SPEZIALBETRIEBE				
KULTUR-									GEMUESE- VERBUND- BETRIEBE				
FUTTERBAU- BETRIEBE	VER- EDLUNGS- BETRIEBE	MARKT- FRUCHT	FUTTERBAU	VEREDLUNG	DAUER- KULTUREN	ZUSAMMEN	FREILAND- GEMUESE- BETRIEBE	UNTERGLAS- GEMUESE- BETRIEBE	GEMUESE- VERBUND- BETRIEBE		ILFD INR.		
23	24	25	26	27	28	29	30	31	32				
-	.	-	-	.	-	348	7	17	.	01			
-	.	-	-	.	-	163	4	9	.	02			
-	.	-	-	.	-	37371	6736	32024	.	03			
.	.	-	3	.	-	153	10	.	.	04			
.	.	-	3	.	-	219	14	.	.	05			
.	.	-	678	.	-	59525	14415	.	.	06			
3	-	5	6	6	-	232	19	5	.	07			
10	-	18	20	22	-	767	66	12	.	08			
2047	-	2176	2010	2174	-	85677	36213	85534	.	09			
-	.	8	8	4	-	190	29	.	.	10			
-	.	49	60	32	-	1354	209	.	.	11			
-	.	4532	4011	6191	-	159367	68870	.	.	12			
-	-	8	10	6	-	79	.	-	.	13			
-	-	100	131	67	-	975	.	-	.	14			
-	-	10290	9820	12036	-	236235	.	-	.	15			
-	-	4	4	7	-	44	6	-	-	16			
-	-	67	68	127	-	744	101	-	-	17			
-	-	14065	23662	27138	-	340706	165597	-	-	18			
.	.	14	27	.	.	42	.	-	-	19			
.	.	337	691	.	.	1023	.	-	-	20			
.	.	27085	42819	.	.	391095	.	-	-	21			
-	-	43	47	25	.	39	.	-	-	22			
-	-	1764	1861	964	.	1523	.	-	-	23			
-	-	61501	79117	61514	.	734221	.	-	-	24			
-	.	62	54	21	.	20	4	-	-	25			
-	.	4338	3654	1354	.	1260	233	-	-	26			
-	.	103727	121991	103352	.	985160	404088	-	-	27			
-	-	13	10	.	-	9	.	-	-	28			
-	-	3122	1413	.	-	1309	.	-	-	29			
-	-	385822	204003	.	-	2282410	.	-	-	30			
7	.	157	169	90	.	1156	97	30	13	31			
37	.	9795	7901	3296	.	9337	1320	36	150	32			
12693	.	93352	81309	58847	.	165423	94238	55695	84792	33			
.	-	.	9	5	-	.	-	-	-	34			
.	-	.	44	11	-	.	-	-	-	35			
.	-	.	5	-	-	3	-	-	-	36			
.	-	.	28	-	-	3	-	-	-	37			
.	-	3	.	.	-	3	.	-	-	38			
.	-	13	.	.	-	1	.	-	-	39			
.	-	5	.	.	-	9	.	-	-	40			
.	-	41	.	.	-	2	.	-	-	41			
-	.	6	.	4	-	23	.	.	-	42			
-	.	68	.	34	-	19	.	.	-	43			
-	-	-	.	-	-	.	.	.	-	44			
-	-	-	.	-	-	.	.	.	-	45			
-	.	.	.	3	-	25	3	.	-	46			
-	.	.	.	32	-	35	13	.	-	47			
-	.	.	7	.	-	.	3	.	-	48			
-	.	.	137	.	-	.	6	.	-	49			
-	-	.	.	.	-	29	4	.	-	50			
-	-	.	.	.	-	40	22	.	-	51			
-	-	4	.	4	-	19	.	.	-	52			
-	-	53	.	93	-	22	.	.	-	53			
-	-	-	.	3	-	22	4	-	-	54			
-	-	-	.	76	-	40	6	-	-	55			
-	-	3	.	.	-	18	3	-	-	56			
-	-	110	.	.	-	18	5	-	-	57			
-	.	8	6	.	-	46	.	4	-	58			
-	.	171	127	.	-	75	.	4	-	59			
-	-	.	.	7	-	48	.	.	-	60			
-	-	.	.	169	-	121	.	.	-	61			
-	-	13	3	8	.	164	7	5	.	62			
-	-	486	74	327	.	279	24	5	.	63			
.	.	103	122	47	.	706	56	12	7	64			
.	.	8596	7166	2405	.	8639	1180	23	129	65			
.	.	131912	108174	96472	.	255351	149591	105240	129050	66			

1 [101] BETRIEBSSYSTEME IN DEN BETRIEBSBEREICHEN

NACH DER GROESSE DER BETRIEBE UND DER HOEHE

SCHLESWIG-HOLSTEIN

NR.	LANDW. GEN. FLAECHE VON ... BIS UNTER ... HA	MERKMAL	BETRIEBSBEREICH				GARTENBAU BAUMSCHULBETRIEBE		GARTENBAU- LICHE GEMISCHT- BETRIEBE
			ZIERPFLANZENBETRIEBE	SPEZIALBETRIEBE	ZIER- PFLANZEN VERBUND- BETRIEBE	BAUMSCHUL- BETRIEBE	VERBUND- BETRIEBE		
	STANDARD- BETRIEB- EINKOMMEN VON ... BIS UNTER ... DM		FREILAND- ZIER- PFLANZEN- BETRIEBE 33	UNTERGLAS- I SCHNITT- I BLUMEN UND I TOPF- I PFLANZEN. I 34	35	36	37	38	
01	UNTER 1	BETRIEBE	ANZAHL	33	239	7	42	.	-
02		LF	HA	17	100	5	26	.	-
03		STBE	DM/BETRIEB	14326	46227	21331	15039	.	-
04	1 - 2	BETRIEBE	ANZAHL	21	40	3	68	3	-
05		LF	HA	30	58	5	97	4	-
06		STBE	DM/BETRIEB	40228	124229	48557	33901	48958	-
07	2 - 5	BETRIEBE	ANZAHL	13	29	5	154	.	-
08		LF	HA	39	90	16	523	.	-
09		STBE	DM/BETRIEB	69702	153084	49801	82742	.	-
10	5 - 10	BETRIEBE	ANZAHL	6	7	3	140	.	.
11		LF	HA	42	45	20	1005	.	.
12		STBE	DM/BETRIEB	139321	379273	148070	170486	.	.
13	10 - 15	BETRIEBE	ANZAHL	.	-	-	67	-	-
14		LF	HA	.	-	-	827	-	-
15		STBE	DM/BETRIEB	.	-	-	261077	-	-
16	15 - 20	BETRIEBE	ANZAHL	3	-	-	35	-	-
17		LF	HA	51	-	-	591	-	-
18		STBE	DM/BETRIEB	312316	-	-	373159	-	-
19	20 - 30	BETRIEBE	ANZAHL	.	-	-	36	.	-
20		LF	HA	.	-	-	884	.	-
21		STBE	DM/BETRIEB	.	-	-	435303	.	-
22	30 - 50	BETRIEBE	ANZAHL	.	-	-	31	-	-
23		LF	HA	.	-	-	1200	-	-
24		STBE	DM/BETRIEB	.	-	-	869532	-	-
25	50 - 100	BETRIEBE	ANZAHL	-	-	-	16	-	-
26		LF	HA	-	-	-	1027	-	-
27		STBE	DM/BETRIEB	-	-	-	1130428	-	-
28	100 UND MEHR	BETRIEBE	ANZAHL	.	-	-	5	-	-
29		LF	HA	.	-	-	782	-	-
30		STBE	DM/BETRIEB	.	-	-	3531792	-	-
31	INSGESAMT	BETRIEBE	ANZAHL	81	315	18	594	.	.
32		LF	HA	486	293	46	6962	.	.
33		STBE	DM/BETRIEB	75420	73371	54900	249953	.	.
34	UNTER 1000	BETRIEBE	ANZAHL	.	-	-	-	-	-
35		LF	HA	.	-	-	-	-	-
36	1000 - 2000	BETRIEBE	ANZAHL	.	-	-	.	-	-
37		LF	HA	.	-	-	.	-	-
38	2000 - 3000	BETRIEBE	ANZAHL	-	.	-	-	-	-
39		LF	HA	-	.	-	-	-	-
40	3000 - 4000	BETRIEBE	ANZAHL	4	.	-	-	-	-
41		LF	HA	1	.	-	-	-	-
42	4000 - 6000	BETRIEBE	ANZAHL	6	8	-	.	-	-
43		LF	HA	2	1	-	.	-	-
44	6000 - 8000	BETRIEBE	ANZAHL	3	5	.	6	-	-
45		LF	HA	1	1	.	7	-	-
46	8000 - 10000	BETRIEBE	ANZAHL	.	10	.	5	-	.
47		LF	HA	.	6	.	5	-	.
48	10000 - 12000	BETRIEBE	ANZAHL	5	7	-	7	-	-
49		LF	HA	5	6	-	9	-	-
50	12000 - 14000	BETRIEBE	ANZAHL	.	7	.	14	-	-
51		LF	HA	.	3	.	13	-	-
52	14000 - 16000	BETRIEBE	ANZAHL	3	6	-	6	-	-
53		LF	HA	10	2	-	5	-	-
54	16000 - 18000	BETRIEBE	ANZAHL	.	10	-	.	-	-
55		LF	HA	.	3	-	.	-	-
56	18000 - 20000	BETRIEBE	ANZAHL	.	5	-	.	-	-
57		LF	HA	.	1	-	.	-	-
58	20000 - 25000	BETRIEBE	ANZAHL	6	22	-	11	-	-
59		LF	HA	8	9	-	45	-	-
60	25000 - 30000	BETRIEBE	ANZAHL	6	20	.	16	-	-
61		LF	HA	31	8	.	41	-	-
62	30000 - 50000	BETRIEBE	ANZAHL	13	73	8	51	.	-
63		LF	HA	24	44	16	144	.	-
64	50000 U.M.	BETRIEBE	ANZAHL	27	136	5	459	.	-
65		LF	HA	398	208	25	6641	34	-
66		STBE	DM/BETRIEB	187643	136007	118992	316032	129373	-

NEUE LAENDER UND BERLIN-OST

NR.	LANDW. GEN. FLAECHE VON ... BIS UNTER ... HA	MERKMAL	BETRIEBE INSGESAMT	ZUSAMMEN	SPEZIALBETRIEBE			BETRIEBSBEREICH MARKTFRUCHT	
					INTENSIV- FRUCHT- BETRIEBE	EXTENSIV- FRUCHT- BETRIEBE	FUTTERBAU- BETRIEBE	VERBUND MARKT	
			1 / 2	3	4	5		6	
01	UNTER 1	BETRIEBE	ANZAHL	3776	1300	41	-	4	
02		LF	HA	958	157	22	-	2	
03		STBE	DM/BETRIEB	186744	393881	733	-	233	
04	1 - 2	BETRIEBE	ANZAHL	3642	2829	220	148	249	
05		LF	HA	4985	3880	292	204	339	
06		STBE	DM/BETRIEB	5624	2745	404	35	173	
07	2 - 5	BETRIEBE	ANZAHL	3807	3234	152	212	382	
08		LF	HA	11568	9876	452	664	1191	
09		STBE	DM/BETRIEB	10784	6395	1221	288	508	
10	5 - 10	BETRIEBE	ANZAHL	2088	1847	74	295	305	
11		LF	HA	14750	13093	522	2244	2199	
12		STBE	DM/BETRIEB	24563	14653	5943	1340	1563	
13	10 - 15	BETRIEBE	ANZAHL	1192	1107	36	294	214	
14		LF	HA	14501	13471	430	3645	2585	
15		STBE	DM/BETRIEB	17193	11875	7780	3033	3275	
16	15 - 20	BETRIEBE	ANZAHL	877	812	35	247	150	
17		LF	HA	15123	14000	604	4275	2583	
18		STBE	DM/BETRIEB	40920	36181	14606	4767	5115	
19	20 - 30	BETRIEBE	ANZAHL	917	860	24	310	159	
20		LF	HA	22307	20934	587	7588	3875	
21		STBE	DM/BETRIEB	68365	33701	15798	8215	7947	
22	30 - 50	BETRIEBE	ANZAHL	1015	951	32	378	131	
23		LF	HA	39424	36898	1264	14758	4936	
24		STBE	DM/BETRIEB	62695	27836	23060	15456	14827	
25	50 - 100	BETRIEBE	ANZAHL	1072	1026	30	444	159	
26		LF	HA	75278	72119	2061	31759	11603	
27		STBE	DM/BETRIEB	129025	63751	67879	37586	40823	
28	100 UND MEHR	BETRIEBE	ANZAHL	4045	3926	63	1331	616	
29		LF	HA	5092351	4974599	68468	1619586	911148	
30		STBE	DM/BETRIEB	1211777	1135296	730580	717156	1309420	
31	INSGESAMT	BETRIEBE	ANZAHL	22431	17892	707	3659	2369	
32		LF	HA	5291247	5159027	74702	1684722	940520	
33		STBE	DM/BETRIEB	269298	289969	71734	268418	345497	
34	UNTER 1000	BETRIEBE	ANZAHL	5820	4864	357	564	742	
35		LF	HA	17826	16343	864	3040	2704	
36	1000 - 2000	BETRIEBE	ANZAHL	2117	1719	72	175	201	
37		LF	HA	9224	8491	258	1938	1788	
38	2000 - 3000	BETRIEBE	ANZAHL	1381	1119	26	170	138	
39		LF	HA	8742	8122	181	2545	1625	
40	3000 - 4000	BETRIEBE	ANZAHL	1003	769	19	157	101	
41		LF	HA	8697	8199	163	3073	1678	
42	4000 - 6000	BETRIEBE	ANZAHL	1348	966	30	231	144	
43		LF	HA	12923	12184	404	4880	2646	
44	6000 - 8000	BETRIEBE	ANZAHL	911	610	19	156	83	
45		LF	HA	10904	10310	334	4218	1869	
46	8000 - 10000	BETRIEBE	ANZAHL	646	381	16	109	59	
47		LF	HA	8699	8087	275	3432	1738	
48	10000 - 12000	BETRIEBE	ANZAHL	501	319	14	84	46	
49		LF	HA	8269	7934	288	3234	1382	
50	12000 - 14000	BETRIEBE	ANZAHL	407	226	10	67	20	
51		LF	HA	7096	6646	287	2788	775	
52	14000 - 16000	BETRIEBE	ANZAHL	307	209	8	66	21	
53		LF	HA	6712	6077	166	2682	742	
54	16000 - 18000	BETRIEBE	ANZAHL	267	164	4	63	20	
55		LF	HA	7692	7556	207	4961	811	
56	18000 - 20000	BETRIEBE	ANZAHL	258	166	4	51	21	
57		LF	HA	6403	6194	72	2952	1075	
58	20000 - 25000	BETRIEBE	ANZAHL	531	357	7	123	26	
59		LF	HA	14800	14179	149	7463	1448	
60	25000 - 30000	BETRIEBE	ANZAHL	378	273	12	80	25	
61		LF	HA	13401	13078	468	5303	1579	
62	30000 - 50000	BETRIEBE	ANZAHL	998	748	33	237	66	
63		LF	HA	48165	47105	1532	21920	5056	
64	50000 U.M.	BETRIEBE	ANZAHL	5558	5002	76	1326	656	
65		LF	HA	5101896	4978522	69055	1610291	913605	
66		STBE	DM/BETRIEB	1065855	1020789	627273	722775	1234467	

LANDWIRTSCHAFT BETRIEBE		FUTTERBAUBETRIEBE							VEREDLUNGSBETRIEBE			
BETRIEBE		SPEZIALBETRIEBE			VERBUNDBETRIEBE				SPEZIALBETRIEBE		VERBUNDB- VEREDLUNG-	
FRUCHT-		MILCHVIEH-	RINDER-	MARKT-	FRUCHT-	VER-	DAUER-	SCHWEINE-	GEFLUEGEL-	MARKT-	ILFD	INR.
BETRIEBE	BETRIEBE	BETRIEBE	MAST-	FRUCHT-	EDLUNGS-	KULTUR-	BETRIEBE	BETRIEBE	BETRIEBE	FRUCHT-	VEREDLUNG-	
7	8	9	BETRIEBE	BETRIEBE	BETRIEBE	BETRIEBE	BETRIEBE	BETRIEBE	BETRIEBE	BETRIEBE	BETRIEBE	16
11	-	374	194	.	.	.	303	85	18	01		
7	-	12	19	.	.	.	13	5	10	02		
219	-	903995	234055	.	.	.	206067	239174	226	03		
93	.	312	742	.	196	13	20	.	21	04		
123	.	448	1007	.	264	19	28	.	27	05		
154	.	16137	2046	.	1747	1258	172	.	426	06		
69	6	587	700	483	123	15	21	32	17	07		
210	17	1844	2094	1469	368	50	63	96	50	08		
586	561	20576	4196	1704	18417	4224	33887	4278	1562	09		
30	5	318	268	320	42	3	9	10	5	10		
195	35	2221	1807	2273	275	20	53	68	33	11		
1815	3181	47147	9473	4514	106086	3309	116042	4091	7456	12		
19	10	148	104	170	12	.	3	6	5	13		
249	120	1776	1239	2084	147	.	38	72	53	14		
4209	4482	36866	6460	7734	164047	.	40891	101118	5249	15		
10	3	99	64	131	13	.	3	.	3	16		
173	53	1709	1114	2240	225	.	51	.	49	17		
5766	18671	190708	15832	14371	226949	.	473892	.	7957	18		
18	4	96	56	142	.	.	4	4	-	19		
418	116	2335	1345	3458	.	.	99	84	-	20		
9228	21098	144258	90033	20460	.	.	101401	5637	-	21		
8	.	98	86	165	.	-	-	.	3	22		
321	.	3642	3334	6353	.	-	-	.	111	23		
20160	.	56788	24409	35672	.	-	-	.	22933	24		
7	-	108	59	174	9	-	-	.	3	25		
495	-	7208	3926	12074	641	-	-	.	210	26		
48788	-	178681	39603	60592	318775	-	-	.	236227	27		
48	10	317	81	918	50	.	9	4	16	28		
52064	15858	276555	33244	1276093	35044	.	5027	1332	11365	29		
936198	1346183	1280686	284043	1468151	1119789	.	1807319	116906	1054622	30		
313	45	2457	2354	2852	568	39	372	178	91	31		
54254	16248	297948	49128	1306528	37090	698	5372	1806	11907	32		
146504	304395	341565	36776	481365	190822	42525	221542	124918	195367	33		
167	8	71	1340	436	249	9	165	109	40	34		
331	16	120	4820	1018	558	19	113	1384	42	35		
26	9	233	302	325	84	7	14	.	12	36		
172	58	580	1421	1103	250	15	45	.	36	37		
.	3	249	153	158	38	5	6	3	9	38		
.	27	736	988	880	136	26	3	33	56	39		
10	.	180	67	113	30	6	.	-	.	40		
137	.	672	1042	813	68	24	.	-	.	41		
8	-	258	62	134	16	4	.	.	-	42		
138	-	1225	852	1149	76	21	.	.	-	43		
9	6	145	34	95	5	.	4	-	.	44		
171	88	942	917	1156	82	.	12	-	.	45		
5	-	70	15	68	.	-	3	-	.	46		
113	-	547	416	992	.	-	-	-	.	47		
3	.	64	15	60	48		
54	.	610	629	1124	49		
3	.	55	16	42	-	.	.	-	.	50		
91	.	617	926	975	-	.	-	-	.	51		
3	-	41	19	35	-	-	3	.	.	52		
73	-	578	812	807	-	-	-	.	.	53		
-	-	36	4	26	.	-	.	-	.	54		
-	-	772	105	549	.	-	.	-	.	55		
-	-	30	16	32	-	-	3	.	.	56		
-	-	470	737	753	-	-	4	-	.	57		
3	.	63	38	78	.	.	3	3	.	58		
190	3	1226	1319	2147	.	.	-	7	.	59		
.	99	51	34	50	.	.	.	-	.	60		
.	.	1576	1903	1741	.	-	.	-	.	61		
5	.	117	74	157	.	.	11	4	.	62		
316	.	4581	5054	7117	.	.	48	13	.	63		
50	10	794	165	1043	135	.	151	49	18	64		
52194	15858	282695	27194	1284205	35780	.	5132	303	11523	65		
901972	1346183	1038055	476924	1301448	797237	.	540082	446374	975665	66		

NEUE LAENDER UND BERLIN-OST

NR.	LANDW. GEN. FLAECHE VON ... BIS UNTER ... HA	MERKMAL	VEREDLUNGSBETRIEBE		SPEZIALBETRIEBE				BETRIEBSBEREICH DAUERKULTUR	
			VERBUNDBETRIEBE VEREDLUNG-	FUTTERBAU- BETRIEBE	DAUER- KULTUR- BETRIEBE	OBSTBAU- BETRIEBE	WEINBAU- BETRIEBE	HOPFENBAU- BETRIEBE	MARKT- FRUCHT- BETRIEBE	VERBUND DAUER
			17	18	19	20	21	22		
01	UNTER 1	BETRIEBE	ANZAHL	73	-	39	13	-	.	
02		LF	HA	8	-	24	6	-	.	
03		STBE	DM/BETRIEB	116157	-	865	2188	-	.	
04	1 - 2	BETRIEBE	ANZAHL	37	-	91	.	-	17	
05		LF	HA	50	-	126	.	-	22	
06		STBE	DM/BETRIEB	588	-	2030	.	-	1445	
07	2 - 5	BETRIEBE	ANZAHL	33	-	68	.	-	.	
08		LF	HA	95	-	196	.	-	.	
09		STBE	DM/BETRIEB	10384	-	5249	.	-	.	
10	5 - 10	BETRIEBE	ANZAHL	10	-	17	.	-	5	
11		LF	HA	68	-	118	.	-	34	
12		STBE	DM/BETRIEB	37515	-	14789	.	-	7971	
13	10 - 15	BETRIEBE	ANZAHL	3	-	11	.	.	6	
14		LF	HA	39	-	140	.	.	74	
15		STBE	DM/BETRIEB	471	-	30945	.	.	16817	
16	15 - 20	BETRIEBE	ANZAHL	.	-	6	-	-	3	
17		LF	HA	.	-	102	-	-	47	
18		STBE	DM/BETRIEB	.	-	40404	-	-	21917	
19	20 - 30	BETRIEBE	ANZAHL	.	-	7	-	.	-	
20		LF	HA	.	-	181	-	.	-	
21		STBE	DM/BETRIEB	.	-	63710	-	.	-	
22	30 - 50	BETRIEBE	ANZAHL	-	-	16	-	.	3	
23		LF	HA	-	-	600	-	.	127	
24		STBE	DM/BETRIEB	-	-	100666	-	.	58060	
25	50 - 100	BETRIEBE	ANZAHL	.	-	4	-	.	.	
26		LF	HA	.	-	291	-	.	.	
27		STBE	DM/BETRIEB	.	-	208686	-	.	.	
28	100 UND MEHR	BETRIEBE	ANZAHL	9	-	40	.	-	7	
29		LF	HA	3778	-	20491	.	-	9395	
30		STBE	DM/BETRIEB	661547	-	1227828	.	-	2008919	
31	INSGESAMT	BETRIEBE	ANZAHL	170	-	299	21	7	55	
32		LF	HA	4246	-	22270	263	286	9784	
33		STBE	DM/BETRIEB	99740	-	178642	89458	212902	266702	
34	UNTER 1000	BETRIEBE	ANZAHL	108	-	49	-	-	8	
35		LF	HA	233	-	84	-	-	11	
36	1000 - 2000	BETRIEBE	ANZAHL	17	-	43	.	-	10	
37		LF	HA	81	-	48	.	-	13	
38	2000 - 3000	BETRIEBE	ANZAHL	6	-	38	6	-	7	
39		LF	HA	13	-	61	3	-	20	
40	3000 - 4000	BETRIEBE	ANZAHL	.	-	21	.	-	5	
41		LF	HA	.	-	43	.	-	17	
42	4000 - 6000	BETRIEBE	ANZAHL	.	-	23	-	-	.	
43		LF	HA	.	-	62	-	-	.	
44	6000 - 8000	BETRIEBE	ANZAHL	.	-	19	.	-	.	
45		LF	HA	.	-	66	.	-	.	
46	8000 - 10000	BETRIEBE	ANZAHL	-	-	9	-	-	.	
47		LF	HA	-	-	38	.	-	.	
48	10000 - 12000	BETRIEBE	ANZAHL	.	-	4	-	-	3	
49		LF	HA	-	-	21	-	-	31	
50	12000 - 14000	BETRIEBE	ANZAHL	-	-	.	-	-	.	
51		LF	HA	-	-	.	-	-	.	
52	14000 - 16000	BETRIEBE	ANZAHL	-	-	3	-	-	.	
53		LF	HA	-	-	26	-	-	.	
54	16000 - 18000	BETRIEBE	ANZAHL	-	-	.	-	-	.	
55		LF	HA	-	-	.	-	-	.	
56	18000 - 20000	BETRIEBE	ANZAHL	-	-	.	-	-	.	
57		LF	HA	-	-	.	-	-	.	
58	20000 - 25000	BETRIEBE	ANZAHL	-	-	.	-	-	.	
59		LF	HA	-	-	.	-	-	.	
60	25000 - 30000	BETRIEBE	ANZAHL	-	-	5	-	-	.	
61		LF	HA	-	-	66	-	-	.	
62	30000 - 50000	BETRIEBE	ANZAHL	.	-	15	.	-	4	
63		LF	HA	-	-	238	.	-	106	
64	50000 U.M.	BETRIEBE	ANZAHL	31	-	64	4	7	9	
65		LF	HA	3903	-	21472	244	286	9495	
66		STBE	DM/BETRIEB	541067	-	811586	449566	212902	1590549	

LANDWIRTSCHAFT MIT										ZUSAMMEN		SPEZIALBETRIEBE			GEMUESE- VERBUND- BETRIEBE		ILFD INR.
LANDW. GEMISCHTBETRIEBE												BETRIEBSBEREICH GARTENBAU GEMUESEBETRIEBE					
LANDWIRTSCHAFT MIT												SPEZIALBETRIEBE					
FUTTERBAU- BETRIEBE	VER- EDLUNGS- BETRIEBE	MARKT- FRUCHT	FUTTERBAU	VEREDLUNG	DAUER- KULTUREN					FREILAND- GEMUESE- BETRIEBE	UNTERGLAS- GEMUESE- BETRIEBE						
23	24	25	26	27	28	29	30	31	32								
.	.	.	6	11	-	1777	49	126	.	01							
.	.	.	3	7	-	724	28	56	.	02							
.	.	.	778	384	-	10921	12349	13138	.	03							
13	3	113	117	24	.	437	47	34	39	04							
18	4	157	162	35	.	588	61	46	53	05							
1526	1356	446	503	723	.	27724	14595	34620	37261	06							
11	.	133	149	18	9	234	35	14	17	07							
28	.	409	457	54	28	695	103	45	45	08							
4536	.	1107	1139	1089	2244	59584	50757	68163	32147	09							
-	-	.	47	8	4	108	14	9	10	10							
-	-	.	321	62	28	728	98	56	65	11							
-	-	.	2547	1974	3423	152809	92883	145109	110414	12							
-	-	32	26	4	-	25	4	4	.	13							
-	-	375	308	52	-	293	45	49	.	14							
-	-	5964	6005	3724	-	237799	246087	149739	.	15							
-	-	21	19	.	-	25	4	.	.	16							
-	-	359	330	.	-	436	70	.	.	17							
-	-	8384	7223	.	-	245889	137223	.	.	18							
-	-	19	10	.	-	19	.	.	.	19							
-	-	444	233	.	-	468	.	.	.	20							
-	-	11478	12541	.	-	599678	.	.	.	21							
-	-	11	10	.	-	25	4	-	5	22							
-	-	438	375	.	-	942	156	-	199	23							
-	-	22333	25858	.	-	605825	227121	-	447766	24							
.	-	9	8	.	.	23	.	.	.	25							
.	-	629	465	.	.	1624	.	.	.	26							
.	-	45824	39176	.	.	995896	.	.	.	27							
-	-	202	181	19	.	23	5	-	.	28							
-	-	342086	269176	21242	.	10073	2234	-	.	29							
-	-	1694236	1566176	1366092	.	4342055	11371304	-	.	30							
27	6	611	573	91	28	2696	165	191	167	31							
98	8	345399	271831	21735	2184	16571	2913	400	1080	32							
15514	1060	562799	497071	287399	86529	82853	389840	47192	53726	33							
4	3	189	197	39	10	46	-	11	-	34							
6	4	430	437	88	22	11	-	3	-	35							
9	.	68	76	19	6	118	4	7	-	36							
12	.	285	288	66	12	24	2	1	-	37							
4	.	40	32	4	4	132	5	9	.	38							
9	.	303	217	21	19	41	4	3	.	39							
5	-	23	21	.	.	147	14	4	15	40							
9	-	213	161	.	.	69	22	5	9	41							
.	-	30	17	.	.	293	11	14	10	42							
.	-	459	220	.	.	144	11	6	4	43							
.	-	16	9	-	.	261	18	15	15	44							
.	-	252	154	-	.	184	66	11	9	45							
-	-	10	8	.	-	229	8	19	12	46							
-	-	197	157	.	-	152	12	11	15	47							
-	-	6	10	.	-	160	7	11	9	48							
-	-	279	172	.	-	116	11	9	6	49							
.	-	.	3	.	-	169	12	9	9	50							
.	-	.	58	.	-	140	12	7	6	51							
-	-	5	.	-	-	92	6	3	8	52							
-	-	106	.	-	-	76	17	2	7	53							
-	-	.	.	.	-	54							
-	-	.	.	.	-	.	.	.	12	55							
-	-	3	.	.	-	85	8	5	.	56							
-	-	61	.	.	-	94	19	4	.	57							
-	-	3	-	-	-	.	13	20	.	58							
-	-	58	-	-	-	.	42	21	.	59							
-	-	.	3	-	-	100	8	7	4	60							
-	-	.	127	-	-	142	11	9	8	61							
-	-	8	9	-	.	223	12	17	21	62							
-	-	502	445	-	.	485	49	54	34	63							
.	-	205	183	20	3	380	36	33	29	64							
.	-	342063	269284	21341	2051	14525	2628	236	937	65							
.	-	1670817	1549669	1300355	779031	509048	1735286	207854	235196	66							

NEUE LAENDER UND BERLIN-OST

NR.	LANDW. GEN. FLAECHE VON ... BIS UNTER ... HA	MERKMAL	BETRIEBSBEREICH						
			SPEZIALBETRIEBE	ZIERPFLANZENBETRIEBE	GARTENBAU BAUMSCHULBETRIEBE	BAUMSCHUL-	GARTENBAU- LICHE GEMISCHT- BETRIEBE		
	STANDARD- BETRIEB- EINKOMMEN VON ... BIS UNTER ... DM		FREILAND- ZIER- PFLANZEN- BETRIEBE	UNTERGLAS- SCHNITT- BLUMEN UND TOPF- PFLANZENB.	ZIER- PFLANZEN VERBUND- BETRIEBE	SPEZIAL- BETRIEBE	VERBUND- BETRIEBE		
			33	34	35	36	37	38	
01	UNTER 1	BETRIEBE	ANZAHL	240	1025	207	15	9	.
02		LF	HA	107	375	95	9	5	.
03		STBE	DM/BETRIEB	5143	11873	10832	9127	12319	.
04	1 - 2	BETRIEBE	ANZAHL	54	140	75	35	3	10
05		LF	HA	71	188	100	51	3	14
06		STBE	DM/BETRIEB	12854	38204	23751	22981	13037	13173
07	2 - 5	BETRIEBE	ANZAHL	24	62	26	44	6	6
08		LF	HA	63	188	76	140	21	14
09		STBE	DM/BETRIEB	25768	101260	49593	45970	46748	29358
10	5 - 10	BETRIEBE	ANZAHL	7	29	11	25	.	.
11		LF	HA	41	201	69	176	.	.
12		STBE	DM/BETRIEB	73288	281811	114849	96044	.	.
13	10 - 15	BETRIEBE	ANZAHL	-	.	5	7	.	-
14		LF	HA	-	.	60	85	.	-
15		STBE	DM/BETRIEB	-	.	322575	184159	.	-
16	15 - 20	BETRIEBE	ANZAHL	.	7	4	6	.	-
17		LF	HA	.	119	68	108	.	-
18		STBE	DM/BETRIEB	.	338037	314522	254509	.	-
19	20 - 30	BETRIEBE	ANZAHL	.	4	.	7	-	-
20		LF	HA	.	100	.	171	-	-
21		STBE	DM/BETRIEB	.	1217761	.	379300	-	-
22	30 - 50	BETRIEBE	ANZAHL	.	3	.	8	.	.
23		LF	HA	.	104	.	286	.	.
24		STBE	DM/BETRIEB	.	1893611	.	472635	.	.
25	50 - 100	BETRIEBE	ANZAHL	3	.	.	14	-	-
26		LF	HA	213	.	.	1034	-	-
27		STBE	DM/BETRIEB	602919	.	.	1158146	-	-
28	100 UND MEHR	BETRIEBE	ANZAHL	3	-	-	12	.	.
29		LF	HA	552	-	-	6244	.	.
30		STBE	DM/BETRIEB	2135754	-	-	2846854	.	.
31	INSGESAMT	BETRIEBE	ANZAHL	335	1275	332	173	25	33
32		LF	HA	1150	1431	626	8304	229	436
33		STBE	DM/BETRIEB	36194	38069	35281	375686	91739	42391
34	UNTER 1000	BETRIEBE	ANZAHL	13	16	3	-	-	3
35		LF	HA	3	2	1	-	-	2
36	1000 - 2000	BETRIEBE	ANZAHL	39	51	13	-	-	.
37		LF	HA	8	7	4	-	-	.
38	2000 - 3000	BETRIEBE	ANZAHL	34	64	14	.	-	3
39		LF	HA	11	13	3	.	-	2
40	3000 - 4000	BETRIEBE	ANZAHL	37	59	14	-	-	4
41		LF	HA	15	10	5	-	-	3
42	4000 - 6000	BETRIEBE	ANZAHL	48	170	34	.	.	3
43		LF	HA	29	71	18	.	.	2
44	6000 - 8000	BETRIEBE	ANZAHL	28	135	39	7	-	4
45		LF	HA	20	46	20	7	-	4
46	8000 - 10000	BETRIEBE	ANZAHL	29	124	25	7	5	-
47		LF	HA	27	57	20	6	3	-
48	10000 - 12000	BETRIEBE	ANZAHL	23	81	23	6	-	-
49		LF	HA	23	40	18	8	-	-
50	12000 - 14000	BETRIEBE	ANZAHL	25	87	19	5	.	.
51		LF	HA	30	51	16	15	.	.
52	14000 - 16000	BETRIEBE	ANZAHL	6	46	17	.	.	3
53		LF	HA	7	23	12	.	.	4
54	16000 - 18000	BETRIEBE	ANZAHL	6	60	17	.	-	.
55		LF	HA	8	44	20	.	-	.
56	18000 - 20000	BETRIEBE	ANZAHL	12	35	9	3	.	-
57		LF	HA	18	28	9	5	.	-
58	20000 - 25000	BETRIEBE	ANZAHL	10	66	18	17	.	-
59		LF	HA	22	58	22	65	.	-
60	25000 - 30000	BETRIEBE	ANZAHL	-	56	16	6	.	-
61		LF	HA	-	61	22	10	.	-
62	30000 - 50000	BETRIEBE	ANZAHL	8	96	35	27	4	3
63		LF	HA	22	119	68	119	15	6
64	50000 U.M.	BETRIEBE	ANZAHL	17	129	36	88	8	4
65		LF	HA	906	800	369	8054	190	405
66		STBE	DM/BETRIEB	568405	263999	208296	715987	246278	273431

KOMBINATIONSBETRIEBE

BETRIEBS- BEREICH FORST- WIRTSCHAFT	ZUSAMMEN	LANDWIRTSCHAFT-				GARTENBAU-		FORSTWIRTSCHAFT-		KOMBI- NIERTE VERBUND- BETRIEBE	INR.
		GARTENBAU	FORST- WIRTSCHAFT	LAND- WIRTSCHAFT	FORST- WIRTSCHAFT	LAND- WIRTSCHAFT	GARTENBAU				
39	40	41	42	43	44	45	46	47			
541	.	4	37	29	.	82	.	.	01		
38	.	2	6	17	.	11	.	.	02		
320735	.	6072	454	2974	.	452	.	.	03		
.	290	11	150	37	-	92	-	.	04		
.	400	16	208	49	-	127	-	.	05		
.	1566	2913	904	4924	-	1136	-	.	06		
.	268	23	151	34	-	60	-	.	07		
.	782	70	436	106	-	169	-	.	08		
.	2871	4990	1545	9806	-	1466	-	.	09		
26	107	10	56	22	-	19	-	-	10		
176	753	66	399	148	-	140	-	-	11		
258528	9338	9222	2676	33044	-	1586	-	-	12		
6	54	11	32	5	-	6	-	-	13		
68	670	138	404	58	-	70	-	-	14		
131591	11374	21022	4335	44684	-	3469	-	-	15		
8	.	.	20	5	-	5	-	.	16		
145	.	.	339	85	-	84	-	.	17		
1624	.	.	6150	37343	-	3747	-	.	18		
8	30	4	13	5	-	8	-	-	19		
189	716	88	317	121	-	191	-	-	20		
2730417	15690	41798	7563	27652	-	8365	-	-	21		
3	36	15	15	3	.	.	-	-	22		
123	1461	627	607	101	.	.	-	-	23		
6644525	57886	107667	14968	56418	.	.	-	-	24		
7	16	5	.	5	-	.	-	-	25		
544	991	301	.	347	-	.	-	-	26		
6943979	87048	95180	.	160798	-	.	-	-	27		
32	64	.	.	14	-	.	-	-	28		
8681	98998	.	.	13169	-	.	-	-	29		
6255257	2256717	.	.	2580312	-	.	-	-	30		
784	1052	132	479	159	.	277	.	7	31		
10288	105335	86935	3052	14200	.	1101	.	26	32		
608919	144225	840928	2669	245125	.	1552	.	3169	33		
513	.	6	216	8	-	165	.	.	34		
606	.	10	538	9	-	308	.	.	35		
.	178	8	102	17	-	51	.	.	36		
.	463	16	304	22	-	122	.	.	37		
.	90	.	45	14	.	24	.	.	38		
.	531	.	323	19	.	163	.	.	39		
21	66	.	31	11	.	16	.	.	40		
20	308	.	185	21	.	84	.	.	41		
.	73	10	35	17	-	11	-	.	42		
.	551	60	355	42	-	94	-	.	43		
4	36	5	17	11	-	3	-	.	44		
21	390	34	286	24	-	46	-	.	45		
.	.	.	12	14	-	-	-	-	46		
.	.	.	199	63	-	-	-	-	47		
.	.	4	4	10	-	.	-	-	48		
.	.	17	102	42	-	.	-	-	49		
-	12	.	.	7	-	.	-	-	50		
-	311	.	.	49	-	.	-	-	51		
.	.	.	3	-	-	.	-	-	52		
.	.	.	73	-	-	.	-	-	53		
-	.	-	.	-	-	-	-	-	54		
-	7	-	-	-	-	-	-	-	55		
-	115	.	-	.	-	.	-	-	56		
.	14	3	6	5	-	-	-	-	57		
-	366	46	249	71	-	-	-	-	58		
-	5	.	.	.	-	-	-	-	59		
-	181	.	.	.	-	-	-	-	60		
.	.	6	.	15	-	.	-	-	61		
-	.	210	.	155	-	.	-	-	62		
86	90	62	.	.	-	.	-	-	63		
8863	99985	86224	.	.	-	.	-	-	64		
5542432	1643846	1778445	.	.	-	.	-	-	65		
			.	.	-	.	-	-	66		

1 [101] BETRIEBSSYSTEME IN DEN BETRIEBSBEREICHEN

NACH DER GROSSE DER BETRIEBE UND DER HOEHE

LFD NR.	LAND	MERKMAL	BETRIEBE INSGESAMT	ZUSAMMEN	BETRIEBSBEREICH MARKTFRUCHT			
					INTENSIV- FRUCHT- BETRIEBE 4	EXTENSIV- FRUCHT- BETRIEBE 5	VERBUND MARKT FUTTERBAU- BETRIEBE 6	
			1 / 2	3	4	5	6	
01	BRANDENBURG	BETRIEBE	ANZAHL	5183	4143	274	833	693
02		LF	HA	1271214	1238580	27467	295241	229880
03		STBE	DM/BETRIEB	261313	259938	49192	152899	249225
04	MECKLENBURG-VORP.	BETRIEBE	ANZAHL	3192	2932	71	648	408
05		LF	HA	1299128	1288448	18611	431815	283342
06		STBE	DM/BETRIEB	395538	398494	165197	359667	590829
07	SACHSEN	BETRIEBE	ANZAHL	5549	4339	67	765	437
08		LF	HA	838470	827922	9631	280592	69997
09		STBE	DM/BETRIEB	205564	229815	124969	199238	148501
10	SACHSEN-ANHALT	BETRIEBE	ANZAHL	4518	3428	179	934	514
11		LF	HA	1115814	1092894	16517	454234	244808
12		STBE	DM/BETRIEB	285728	336397	77617	375930	464864
13	THÜRINGEN	BETRIEBE	ANZAHL	3938	3017	112	477	316
14		LF	HA	764221	711418	2237	222821	112485
15		STBE	DM/BETRIEB	250182	261154	23261	247747	319226
16	STADTSTAATEN	BETRIEBE	ANZAHL	2348	1042	23	93	18
17	(BERLIN, BREMEN,	LF	HA	27471	23811	450	3080	598
18	HAMBURG)	STBE	DM/BETRIEB	51857	31025	41871	17686	17748

LANDWIRTSCHAFT, GARTENBAU, UND FORSTWIRTSCHAFT

DES STANDARDBETRIEBSEINKOMMENS 1991

LANDWIRTSCHAFT BETRIEBE		FUTTERBAUBETRIEBE					VEREDLUNGSBETRIEBE			LFD NR.
BETRIEBE FRUCHT-		SPEZIALBETRIEBE		VERBUNDBETRIEBE FUTTERBAU-			SPEZIALBETRIEBE		VERBUNDB. VEREDLUNG-	
VER- EDLUNGS- BETRIEBE 7	DAUER- KULTUR- BETRIEBE 8	MILCHVIEH- BETRIEBE 9	RINDER- MAST- BETRIEBE 10	MARKT- FRUCHT- BETRIEBE 11	VER- EDLUNGS- BETRIEBE 12	DAUER- KULTUR- BETRIEBE 13	SCHWEINE- BETRIEBE 14	GEFLUEGEL- BETRIEBE 15	MARKT- FRUCHT- BETRIEBE 16	
71	13	304	494	771	100	7	75	40	23	01
12881	1572	57412	6773	397012	13738	17	1662	96	1305	02
145254	86966	495808	22745	459956	309461	2328	244879	123707	41794	03
53	.	459	363	456	85	-	81	28	14	04
22797	.	76626	15499	248123	11226	-	1852	1073	2498	05
312546	.	370782	73457	538754	315737	-	218068	103780	193651	06
35	9	897	711	786	184	6	68	46	9	07
4773	2482	90511	10568	279389	5829	69	418	159	718	08
139258	333343	275072	22714	468159	89392	157475	236972	155109	156237	09
106	14	176	385	407	81	5	89	40	28	10
11663	9305	20679	8960	156961	2716	452	537	258	4801	11
123128	512428	621935	49779	396412	263003	115545	177371	100382	257624	12
46	8	620	395	452	135	21	50	24	17	13
2135	2874	52564	7318	225043	2476	161	897	221	2585	14
22869	298914	260534	33806	558860	83727	5696	292843	134625	322730	15
12	.	174	329	55	21	5	20	20	6	16
475	.	8396	3479	2815	1503	109	66	71	194	17
41227	.	68303	2551	53008	166935	21787	3237	7317	20579	18

1 [101] BETRIEBSSYSTEME IN DEN BETRIEBSBEREICHEN

NACH DER GROSSE DER BETRIEBE UND DER HOEHE

LFD NR.	LAND	MERKMAL	VEREDLUNGSBETRIEBE		SPEZIALBETRIEBE			BETRIEBSBEREICH DAUERKULTUR	
			VERBUNDBETRIEBE VEREDLUNG-		OBSTBAU- BETRIEBE	WEINBAU- BETRIEBE	HOPFENBAU- BETRIEBE	VERBUND DAUER	
			FUTTERBAU- BETRIEBE	DAUER- KULTUR- BETRIEBE				MARKT- FRUCHT- BETRIEBE	
			17	18	19	20	21	22	
01	BRANDENBURG	BETRIEBE	ANZAHL	25	-	79	-	-	17
02		LF	HA	2228	-	6464	-	-	660
03		STBE	DM/BETRIEB	235227	-	185707	-	-	34214
04	MECKLENBURG-VORP.	BETRIEBE	ANZAHL	33	-	22	-	-	-
05		LF	HA	310	-	3227	-	-	-
06		STBE	DM/BETRIEB	24692	-	356107	-	-	-
07	SACHSEN	BETRIEBE	ANZAHL	38	-	53	.	.	13
08		LF	HA	1092	-	4957	.	.	1317
09		STBE	DM/BETRIEB	105411	-	228157	.	.	136246
10	SACHSEN-ANHALT	BETRIEBE	ANZAHL	36	-	88	.	.	19
11		LF	HA	551	-	4533	.	.	7779
12		STBE	DM/BETRIEB	64591	-	138392	.	.	646370
13	THÜRINGEN	BETRIEBE	ANZAHL	36	-	57	-	-	6
14		LF	HA	60	-	3090	-	-	28
15		STBE	DM/BETRIEB	109018	-	116457	-	-	5794
16	STADTSTAATEN (BERLIN, BREMEN, HAMBURG)	BETRIEBE	ANZAHL	9	-	227	-	-	.
17		LF	HA	11	-	1814	-	-	.
18		STBE	DM/BETRIEB	9853	-	35402	-	-	.

LANDWIRTSCHAFT, GARTENBAU, UND FORSTWIRTSCHAFT

DES STANDARDBETRIEBSEINKOMMENS 1991

LANDWIRTSCHAFT BETRIEBE		LANDW. GEMISCHTBETRIEBE					ZUSAMMEN	BETRIEBSBEREICH GARTENBAU GEMUESEBETRIEBE			LFD NR.
BETRIEBE KULTUR-		LANDWIRTSCHAFT MIT						SPEZIALBETRIEBE		GEMUESE- VERBUND- BETRIEBE	
FUTTERBAU- BETRIEBE	VER- EDLUNGS- BETRIEBE	MARKT- FRUCHT	FUTTERBAU	VEREDLUNG	DAUER- KULTUREN	29	FREILAND- GEMUESE- BETRIEBE	UNTERGLAS- GEMUESE- BETRIEBE	32		
23	24	25	26	27	28		30	31			
.	.	180	135	21	4	585	37	49	34	01	
.	.	99057	75947	7075	88	4874	122	172	711	02	
.	.	510229	515592	382785	23937	78889	15587	57032	94826	03	
3	-	105	81	19	.	182	5	.	16	04	
6	-	102848	80708	8644	.	1101	56	.	150	05	
1995	-	925630	711844	443728	.	102587	50083	.	117972	06	
6	.	112	107	16	6	942	41	87	58	07	
61	.	32885	29693	2058	624	5133	635	80	153	08	
61823	.	360012	356176	166414	123944	50698	116371	22477	34084	09	
4	.	132	141	19	8	463	26	.	21	10	
6	.	73951	71878	2028	22	1885	103	.	28	11	
2263	.	591617	574040	141409	1629	59598	16631	.	22817	12	
.	.	101	107	16	.	487	54	9	38	13	
.	.	36855	33595	3932	.	2943	1995	14	38	14	
.	.	481657	359991	297185	.	157792	1078917	13440	38983	15	
5	3	10	8	.	-	1193	160	209	35	16	
114	8	364	317	.	-	2508	404	374	59	17	
62750	10515	35743	52929	.	-	72477	29733	58983	50064	18	

1 [101] BETRIEBSSYSTEME IN DEN BETRIEBSBEREICHEN

NACH DER GROESSE DER BETRIEBE UND DER HOEHE

LFD NR.	LAND	MERKMAL	BETRIEBSBEREICH GARTENBAU						GARTEN- BAULICHE GEMISCHT- BETRIEBE
			ZIERPFLANZENBETRIEBE			BAUMSCHULBETRIEBE			
			SPEZIALBETRIEBE		ZIER- PFLANZEN VERBUND- BETRIEBE	BAUMSCHUL-		GARTEN- BAULICHE GEMISCHT- BETRIEBE	
			FREILAND- ZIER- PFLANZEN- BETRIEBE	UNTERGLAS- SCHNITT- BLUMEN U. TOPF- PFLANZENB.		SPEZIAL- BETRIEBE	VERBUND- BETRIEBE		
			33	34	35	36	37	38	
01	BRANDENBURG	BETRIEBE	ANZAHL	55	280	64	45	11	10
02		LF	HA	150	264	96	3242	99	19
03		STBE	DM/BETRIEB	20413	35138	30445	525472	133320	36220
04	MECKLENBURG-VORP.	BETRIEBE	ANZAHL	31	69	30	14	-	.
05		LF	HA	152	192	158	370	-	.
06		STBE	DM/BETRIEB	37450	89561	78120	458380	-	.
07	SACHSEN	BETRIEBE	ANZAHL	119	477	106	45	.	.
08		LF	HA	145	503	145	3457	.	.
09		STBE	DM/BETRIEB	17582	30166	27256	433967	.	.
10	SACHSEN-ANHALT	BETRIEBE	ANZAHL	77	200	67	38	.	9
11		LF	HA	443	262	95	751	.	44
12		STBE	DM/BETRIEB	56179	61934	20427	196347	.	51601
13	THÜRINGEN	BETRIEBE	ANZAHL	47	232	64	30	7	6
14		LF	HA	258	135	118	361	19	5
15		STBE	DM/BETRIEB	72188	21482	42094	187411	41758	12000
16	STADTSTAATEN (BERLIN, BREMEN, HAMBURG)	BETRIEBE	ANZAHL	153	540	60	32	.	.
17		LF	HA	146	620	128	411	.	.
18		STBE	DM/BETRIEB	23563	95380	59225	278537	.	.

LANDWIRTSCHAFT, GARTENBAU, UND FORSTWIRTSCHAFT

DES STANDARDBETRIEBSEINKOMMENS 1991

BETRIEBS- BEREICH FORST- WIRTSCHAFT	ZUSAMMEN	KOMBINATIONSBETRIEBE						KOMBI- NIERTE VERBUND- BETRIEBE	LFD NR.
		LANDWIRTSCHAFT-		GARTENBAU-		FORSTWIRTSCHAFT-			
		GARTENBAU	FORST- WIRTSCHAFT	LAND- WIRTSCHAFT	FORST- WIRTSCHAFT	LAND- WIRTSCHAFT	GARTENBAU		
39	40	41	42	43	44	45	46	47	
.	315	57	130	66	.	59	.	.	01
.	26422	21651	1379	2883	.	507	.	.	02
.	115339	490607	4596	114976	.	2967	.	.	03
26	52	9	22	12	-	9	-	-	04
2015	7564	6358	224	931	-	51	-	-	05
2450182	226763	698785	3264	451721	-	1131	-	-	06
78	190	14	111	28	-	37	-	-	07
898	4517	1246	528	2645	-	99	-	-	08
1101446	51782	236651	1591	225592	-	873	-	-	09
.	208	26	60	33	.	87	.	.	10
.	18527	10786	285	7255	.	156	.	.	11
.	171882	671269	1366	548081	.	1110	.	.	12
.	286	26	156	19	-	85	-	-	13
.	48305	46894	636	486	-	289	-	-	14
.	202813	2153183	2246	81870	-	1363	-	-	15
69	44	19	6	16	-	3	-	-	16
182	970	528	120	279	-	43	-	-	17
17931	39297	54451	10096	38924	-	3718	-	-	18

MIT STANDARDBETRIEBSEINKOMMEN VON ... BIS UNTER ... DM															
4 000	5 000	6 000	7 000	8 000	9 000	10 000	11 000	12 000	13 000	14 000	15 000	16 000	17 000	18 000	19 000
7	8	9	10	11	12	13	14	15	16	17	18	19	20	21	22

LICHE BETRIEBE

NATUERLICHE PERSONEN SIND

105	79	77	65	57	61	22	39	40	32	01
-	-	-	-	-	-	-	-	-	-	02
-	-	-	-	-	-	-	-	-	-	03
-	-	-	-	-	-	-	-	-	-	04
80	71	69	54	58	48	26	19	11	18	05
84	99	166	177	181	246	121	184	211	128	06
2847	2491	2558	2269	2077	1655	483	1440	1476	2167	07
9364	11488	18808	5652	12062	7726	90	11944	11319	24876	08
2645	1846	1262	1103	681	519	370	321	326	283	09
1637	1186	816	717	415	304	175	150	142	121	10
184	157	135	123	109	91	94	91	86	86	11
93	69	44	42	30	33	21	17	11	13	12
378	385	213	182	156	114	74	102	87	42	13
241	356	358	396	383	349	307	296	224	316	14
2979	2724	1485	1394	2092	1256	1473	645	622	885	15
10860	7452	13179	10313	2793	8945	2904	876	8443	11498	16
1132	1062	904	829	890	806	736	625	480	414	17
1599	1461	1211	1129	1177	1091	998	876	692	606	18
461	354	263	220	187	157	125	95	93	59	19
501	323	184	171	123	95	64	58	57	31	20
886	529	292	238	202	244	98	147	127	79	21
872	685	434	484	320	328	206	274	298	117	22
3113	2794	1561	1596	1936	734	1505	741	890	94	23
10531	10549	6448	13363	7605	9314	6643	5769	7648	2493	24
4189	3273	2402	1836	1291	1001	709	577	461	463	25
15077	12152	8986	6876	4866	3654	2590	2074	1595	1566	26
6699	5349	4051	2972	2080	1523	1071	856	627	584	27
7888	6291	4400	3339	2264	1595	1051	705	486	412	28
5610	4032	3356	2512	1413	1393	1096	656	456	456	29
9130	8979	7216	6072	4413	3354	2238	1595	1115	918	30
20174	17045	12547	9587	7123	5079	4298	3565	2940	1733	31
55773	54970	30843	36327	21308	26766	11923	14847	3593	18677	32
5298	4792	4639	4559	4334	4165	3761	3171	2813	2442	33
38299	33959	32927	32753	31598	30950	28507	24546	22021	19340	34
24629	20105	18518	17731	16787	16351	14376	12492	11294	9502	35
13371	13560	14093	14694	14500	14257	13784	11741	10397	9553	36
8309	7693	7342	7335	7045	7376	6905	5391	5070	4806	37
5506	8643	11825	14941	17204	18638	19407	18089	17261	16147	38
45603	49253	42202	38924	35012	37786	30654	27287	26495	23764	39
64633	75110	78254	68099	73557	66287	64139	56079	55201	48679	40
3045	2656	2273	2139	1992	2169	2183	2323	2396	2427	41
36780	32409	27835	26054	24205	26121	26353	27968	28344	29368	42
25770	23514	20050	18688	16549	16918	16675	17359	16905	16961	43
10869	8761	7615	7222	7515	9060	9540	10458	11296	12256	44
5263	4862	4569	4006	4168	4296	4621	4525	5091	5768	45
651	999	1479	2319	3291	5353	6854	9020	10910	13207	46
17082	20775	23630	27536	27196	29791	28593	32185	32028	29617	47
31616	27055	23583	28853	24537	43286	43241	27235	39747	37372	48
1074	1122	1177	1088	1058	1014	966	919	1037	928	49
18331	19092	20162	18586	18069	17450	16580	15779	17783	15795	50
11583	13514	14462	13361	13149	13138	12210	11213	12672	10780	51
6697	5526	5636	5175	4858	4253	4303	4510	5046	4949	52
2122	2125	2094	2317	2100	1884	2266	2323	2321	1992	53
111	155	289	460	578	818	1236	1550	2173	2729	54
3280	4593	6547	8425	10696	13090	12138	15954	18374	14030	55
7973	7831	15007	14407	12654	13449	16116	10243	16427	23037	56
350	405	453	444	510	454	491	457	472	517	57
7719	8977	10059	9731	11302	10017	10901	10102	10460	11512	58
4396	5330	6445	6584	8112	7239	8238	7337	7934	8666	59
3303	3610	3595	3099	3146	2754	2617	2737	2498	2818	60
845	950	921	923	977	959	1049	1111	1069	1257	61
28	38	57	104	160	159	233	419	488	706	62
670	985	1786	1862	2797	3596	5234	4659	6061	7655	63
7662	4007	4953	5527	4408	4956	10845	8072	10778	5923	64

DEUTSCHLAND

				BETRIEBE					
LDI	LANDW. GENUTZTE FLAECHE		MERKMAL	14 000	15 000	16 000	18 000	20 000	
NR.	VON ... BIS			15 000	16 000	18 000	20 000	22 000	
	UNTER ... HA								
				17	18	19	20	21	
LANDWIRTSCHAFT									
BETRIEBE, DEREN INHABER									
01	0 AR		BETRIEBE						
02			LF	FLAECHE	36	23	55	37	43
03			ACKERLAND	FLAECHE	-	-	-	-	-
04			DAUERGRUENLAND	FLAECHE	-	-	-	-	-
05			WALD	FLAECHE	80	31	53	59	41
06			MILCHKUEHE	TIERE	184	125	308	139	277
07			SCHWEINE O. Ferkel	TIERE	1743	2038	4208	2492	4164
08			LEGEHENNEN	TIERE	2687	4527	22126	25345	23600
09	0,01-	1	BETRIEBE		255	248	439	412	372
10			LF	FLAECHE	112	118	206	196	188
11			ACKERLAND	FLAECHE	77	72	143	134	139
12			DAUERGRUENLAND	FLAECHE	11	11	16	17	14
13			WALD	FLAECHE	71	50	100	154	52
14			MILCHKUEHE	TIERE	234	288	383	407	403
15			SCHWEINE O. Ferkel	TIERE	1371	812	1346	755	789
16			LEGEHENNEN	TIERE	2611	6184	9582	10788	6706
17	1 -	2	BETRIEBE		356	328	529	415	279
18			LF	FLAECHE	537	509	850	688	460
19			ACKERLAND	FLAECHE	75	62	127	106	81
20			DAUERGRUENLAND	FLAECHE	27	26	37	39	29
21			WALD	FLAECHE	49	57	127	99	73
22			MILCHKUEHE	TIERE	150	151	269	332	127
23			SCHWEINE O. Ferkel	TIERE	847	486	1097	725	634
24			LEGEHENNEN	TIERE	557	223	540	805	15636
25	2 -	5	BETRIEBE		393	368	649	614	633
26			LF	FLAECHE	1258	1184	2049	1916	1916
27			ACKERLAND	FLAECHE	372	365	590	483	428
28			DAUERGRUENLAND	FLAECHE	280	237	388	261	152
29			WALD	FLAECHE	251	291	510	298	215
30			MILCHKUEHE	TIERE	548	571	825	664	393
31			SCHWEINE O. Ferkel	TIERE	1781	1882	3930	2225	2084
32			LEGEHENNEN	TIERE	14348	5947	16458	13447	20459
33	5 -	10	BETRIEBE		2048	1643	2670	1800	1261
34			LF	FLAECHE	16337	13303	21811	14853	10370
35			ACKERLAND	FLAECHE	7992	6448	10591	6834	4780
36			DAUERGRUENLAND	FLAECHE	8054	6555	10591	7422	4897
37			WALD	FLAECHE	3747	2996	5607	3761	2547
38			MILCHKUEHE	TIERE	14350	12162	20534	15103	10653
39			SCHWEINE O. Ferkel	TIERE	18948	14886	27030	21188	14803
40			LEGEHENNEN	TIERE	55624	36827	67822	66779	51642
41	10 -	15	BETRIEBE		2483	2416	4499	4132	3540
42			LF	FLAECHE	30437	29647	55818	51674	44452
43			ACKERLAND	FLAECHE	17376	16472	30744	27640	22819
44			DAUERGRUENLAND	FLAECHE	12883	13003	24699	23626	21262
45			WALD	FLAECHE	5619	5785	10768	10601	9260
46			MILCHKUEHE	TIERE	15064	16170	33028	34957	34061
47			SCHWEINE O. Ferkel	TIERE	33748	31898	63772	58118	51152
48			LEGEHENNEN	TIERE	42562	52489	100541	83234	74864
49	15 -	20	BETRIEBE		1033	1071	2422	2784	2941
50			LF	FLAECHE	17671	18312	41334	47732	50653
51			ACKERLAND	FLAECHE	11885	11885	25653	28475	29314
52			DAUERGRUENLAND	FLAECHE	5709	6342	15518	19074	21120
53			WALD	FLAECHE	2180	2659	5866	7997	7336
54			MILCHKUEHE	TIERE	3767	4542	13185	18895	23702
55			SCHWEINE O. Ferkel	TIERE	18794	17252	42248	51960	53674
56			LEGEHENNEN	TIERE	14212	27628	46646	62947	61774
57	20 -	25	BETRIEBE		457	451	988	1111	1292
58			LF	FLAECHE	10127	10031	21835	24639	28527
59			ACKERLAND	FLAECHE	7435	7377	15215	16450	18295
60			DAUERGRUENLAND	FLAECHE	2646	2628	6555	8094	10151
61			WALD	FLAECHE	1234	1090	2498	3103	3633
62			MILCHKUEHE	TIERE	755	880	3049	4949	7505
63			SCHWEINE O. Ferkel	TIERE	7696	9249	20160	24398	26547
64			LEGEHENNEN	TIERE	8690	10794	19940	22083	31800

MIT STANDARDBETRIEBSEINKOMMEN VON ... BIS UNTER ... DM

22 000	25 000	30 000	35 000	40 000	45 000	50 000	60 000	70 000	80 000	100 000	ILFD UND MEHR	ILFD INR.
22	23	24	25	26	27	28	29	30	31	32		

LICHE BETRIEBE

NATUERLICHE PERSONEN SIND

49	44	40	38	18	28	33	21	15	33	64	01
-	-	-	-	-	-	-	-	-	-	-	02
-	-	-	-	-	-	-	-	-	-	-	03
-	-	-	-	-	-	-	-	-	-	-	04
88	14	14	16	9	1	8	7	3	4	444	05
373	358	308	324	97	208	358	139	44	141	45	06
4422	4347	6039	4503	2362	3554	5258	5823	7002	8106	20942	07
37557	31834	51664	34931	34094	53420	32530	101461	110600	388200	2447383	08
456	555	465	365	312	267	407	249	194	286	394	09
216	279	227	190	165	145	237	148	120	185	292	10
159	232	197	170	151	134	224	139	116	179	282	11
19	20	17	11	8	4	8	6	2	3	6	12
120	89	57	48	36	17	60	21	15	23	30	13
448	513	407	242	196	163	93	159	42	-	-	14
663	1216	1520	980	2020	541	2482	27	2	18	-	15
11686	38935	21732	12411	21261	27926	11170	8491	22516	17286	263795	16
210	389	305	204	215	178	262	188	178	250	604	17
285	503	417	285	314	261	377	259	246	351	848	18
141	237	212	155	160	151	263	222	209	318	800	19
44	65	49	33	20	18	24	21	15	14	24	20
44	130	52	30	31	25	37	13	12	20	47	21
332	487	418	310	143	121	233	118	48	40	1	22
1549	2350	2691	830	15	338	18	81	2	-	54	23
6355	9390	12015	7971	14478	6108	8337	67	5035	35527	212524	24
955	1266	912	646	541	445	559	324	239	340	826	25
2854	3958	3103	2262	2009	1716	2050	1038	732	1143	2753	26
499	542	458	334	333	305	440	392	338	527	1904	27
233	274	158	109	66	60	79	74	40	56	111	28
335	362	249	188	142	74	195	99	65	117	141	29
546	751	448	349	146	121	276	148	6	50	63	30
1786	3445	2441	489	2077	615	101	878	508	1744	3447	31
18890	40821	6057	31762	24430	18510	13281	18379	227	41116	248550	32
1240	1169	705	565	490	430	806	663	516	592	835	33
10192	9289	5384	4096	3472	3071	5639	4653	3781	4644	6208	34
4605	4191	2438	1541	1115	889	1063	683	545	768	1900	35
4626	3374	1226	710	363	237	379	169	99	194	250	36
3350	2870	1496	1353	420	379	600	273	138	96	586	37
10272	7876	3185	1665	863	430	1014	500	256	525	376	38
14299	13738	8129	4899	1813	2015	3055	2297	748	1059	274	39
46097	45257	45904	28831	36167	38934	96122	23000	29903	86269	438886	40
4454	5004	2855	1576	815	484	595	331	296	359	822	41
56441	64390	37397	20700	10616	6245	7608	4130	3631	4434	10131	42
28010	30351	17614	10101	5510	3610	4175	1995	1316	1136	2093	43
27891	33142	18855	9504	4028	1571	1591	444	281	203	420	44
12115	13520	8793	4127	2555	799	1620	405	534	381	766	45
48266	62788	39805	22115	9815	4179	4182	1306	752	538	1160	46
61565	76083	49850	32525	22137	15202	18404	6344	5121	2931	2978	47
113621	117206	99748	68235	16312	36429	40025	34202	28194	27536	222679	48
4482	6990	5963	4557	2999	1841	1800	669	387	353	532	49
77416	121773	104546	80660	53617	33048	32312	11879	6863	6211	9305	50
42785	63724	53147	39183	26166	16728	17790	7084	4409	3251	2912	51
34294	57434	50718	40760	26855	15655	13148	3386	1188	766	499	52
14214	22021	19152	14957	8323	5181	5161	1784	894	506	625	53
43057	82915	84248	76055	54848	34701	32386	8846	3649	2357	1143	54
87211	132932	122702	89113	75412	60056	77869	33131	19682	15987	7404	55
110670	149434	150509	112404	92521	63202	109920	36079	41398	56369	12417	56
2216	4527	4924	4939	4371	3731	4383	1847	745	633	512	57
48999	100471	109851	110507	98401	84203	99676	42037	16968	14365	11517	58
30044	58529	61939	58913	51433	43746	52157	23802	10733	9508	5266	59
18790	41552	47456	51119	46485	39901	46522	17119	5144	3192	1012	60
6758	14991	17925	17710	16493	12583	14874	4817	1561	1549	893	61
16948	45127	61302	75963	76457	73135	95615	39455	12984	9570	2981	62
50829	105500	139111	134578	123248	114824	174376	115181	64338	54796	20109	63
55594	110484	117705	110582	128516	119498	175535	106959	75824	46953	200841	64

DEUTSCHLAND

						BETRIEBE				
LFDI NR.	LANDW. GENUTZTE FLAECHE VON ... BIS UNTER ... HA		MERKMAL		BETRIEBE INSGESAMT	UNTER	1 000	2 000	3 000	4 000
						1 000	2 000	3 000	4 000	
						1 / 2	3	4	5	6
						LANDWIRTSCHAFT BETRIEBE, DEREN INHABER				
65	25 - 30		BETRIEBE		ANZAHL	34060	95	88	100	144
66			LF	FLAECHE	HA	932819	2586	2391	2706	3894
67			ACKERLAND	FLAECHE	HA	554111	274	601	855	1544
68			DAUERGRUENLAND	FLAECHE	HA	369327	2296	1788	1817	2346
69			WALD	FLAECHE	HA	117290	55	120	192	254
70			MILCHKUEHE	TIERE	ANZAHL	495262	-	3	3	4
71			SCHWEINE O. FERKEL	TIERE	ANZAHL	1340404	13	71	60	155
72			LEGEHENNEN	TIERE	ANZAHL	1317931	332	556	436	1119
73	30 - 40		BETRIEBE		ANZAHL	47286	82	62	77	94
74			LF	FLAECHE	HA	1631319	2833	2134	2616	3156
75			ACKERLAND	FLAECHE	HA	992635	348	343	664	947
76			DAUERGRUENLAND	FLAECHE	HA	625449	2480	1789	1950	2144
77			WALD	FLAECHE	HA	173738	47	118	116	231
78			MILCHKUEHE	TIERE	ANZAHL	805306	-	-	-	3
79			SCHWEINE O. FERKEL	TIERE	ANZAHL	2723140	26	22	46	54
80			LEGEHENNEN	TIERE	ANZAHL	1935310	219	354	249	1692
81	40 - 50		BETRIEBE		ANZAHL	28613	33	24	33	27
82			LF	FLAECHE	HA	1274123	1469	1073	1441	1182
83			ACKERLAND	FLAECHE	HA	798395	134	153	311	281
84			DAUERGRUENLAND	FLAECHE	HA	468315	1334	918	1129	900
85			WALD	FLAECHE	HA	109640	18	29	87	53
86			MILCHKUEHE	TIERE	ANZAHL	557787	1	1	-	2
87			SCHWEINE O. FERKEL	TIERE	ANZAHL	2170291	8	22	14	-
88			LEGEHENNEN	TIERE	ANZAHL	1548209	75	51	247	129
89	50 - 75		BETRIEBE		ANZAHL	32875	28	11	20	20
90			LF	FLAECHE	HA	1975410	1653	669	1111	1128
91			ACKERLAND	FLAECHE	HA	1283155	210	130	210	266
92			DAUERGRUENLAND	FLAECHE	HA	683910	1442	539	901	860
93			WALD	FLAECHE	HA	154037	18	32	49	76
94			MILCHKUEHE	TIERE	ANZAHL	726131	-	-	-	-
95			SCHWEINE O. FERKEL	TIERE	ANZAHL	3110065	4	-	97	11
96			LEGEHENNEN	TIERE	ANZAHL	2370691	15	10	40	98
97	75 - 100		BETRIEBE		ANZAHL	11163	10	.	.	.
98			LF	FLAECHE	HA	952331	845	.	.	.
99			ACKERLAND	FLAECHE	HA	657110	41	.	.	.
100			DAUERGRUENLAND	FLAECHE	HA	291736	803	.	.	.
101			WALD	FLAECHE	HA	70196	16	.	.	.
102			MILCHKUEHE	TIERE	ANZAHL	273032	-	-	-	.
103			SCHWEINE O. FERKEL	TIERE	ANZAHL	1198113	-	-	-	.
104			LEGEHENNEN	TIERE	ANZAHL	1048054	-	-	-	.
105	100 - 150		BETRIEBE		ANZAHL	5982	5	.	.	.
106			LF	FLAECHE	HA	706996	632	.	.	.
107			ACKERLAND	FLAECHE	HA	541539	-	.	.	.
108			DAUERGRUENLAND	FLAECHE	HA	162770	632	.	.	.
109			WALD	FLAECHE	HA	60522	9	-	-	-
110			MILCHKUEHE	TIERE	ANZAHL	123601	-	-	-	-
111			SCHWEINE O. FERKEL	TIERE	ANZAHL	675039	-	-	-	-
112			LEGEHENNEN	TIERE	ANZAHL	613435	180	-	-	.
113	150 - 200		BETRIEBE		ANZAHL	1451	.	-	-	.
114			LF	FLAECHE	HA	246704	.	-	-	.
115			ACKERLAND	FLAECHE	HA	204801	-	-	-	.
116			DAUERGRUENLAND	FLAECHE	HA	40371	.	-	-	.
117			WALD	FLAECHE	HA	28775	-	-	-	-
118			MILCHKUEHE	TIERE	ANZAHL	20564	-	-	-	-
119			SCHWEINE O. FERKEL	TIERE	ANZAHL	166679	.	-	-	-
120			LEGEHENNEN	TIERE	ANZAHL	243670	-	-	-	-
121	200 UND MEHR		BETRIEBE		ANZAHL	1361	.	-	-	.
122			LF	FLAECHE	HA	441688	.	-	-	.
123			ACKERLAND	FLAECHE	HA	384338	-	-	-	.
124			DAUERGRUENLAND	FLAECHE	HA	55550	.	-	-	.
125			WALD	FLAECHE	HA	74345	-	-	-	-
126			MILCHKUEHE	TIERE	ANZAHL	19679	-	-	-	-
127			SCHWEINE O. FERKEL	TIERE	ANZAHL	155305	-	-	-	.
128			LEGEHENNEN	TIERE	ANZAHL	529994	.	-	-	.

MIT STANDARDBETRIEBSEINKOMMEN VON ... BIS UNTER ... DM											
4 000	5 000	6 000	7 000	8 000	9 000	10 000	11 000	12 000	13 000	14 000	ILFD
5 000	6 000	7 000	8 000	9 000	10 000	11 000	12 000	13 000	14 000	INR.	
7	8	9	10	11	12	13	14	15	16		

LICHE BETRIEBE

NATUERLICHE PERSONEN SIND

158	188	200	180	205	251	231	237	245	269	65
4273	5063	5438	4910	5570	6833	6272	6437	6683	7297	66
1959	2775	3205	2889	3920	4546	4287	4472	4861	5231	67
2306	2283	2221	2012	1609	2277	1950	1948	1808	2050	68
312	364	298	343	529	558	599	516	418	749	69
12	19	17	32	57	61	79	117	106	166	70
303	357	777	391	1013	1406	949	1943	2141	2782	71
1267	1047	1361	1903	1295	1848	1413	3133	8125	3454	72
103	105	163	152	155	153	177	177	224	201	73
3449	3555	5478	5087	5280	5131	5895	5996	7595	6702	74
1156	1421	2603	2441	2707	3003	3821	3832	5284	4738	75
2269	2128	2847	2639	2566	2090	2165	2121	2291	1941	76
190	271	314	294	374	512	440	409	549	568	77
5	1	30	9	43	22	28	71	104	87	78
93	74	316	394	302	605	403	630	1333	884	79
975	1062	996	1002	3697	1127	5577	1656	4680	2293	80
32	29	55	44	38	50	46	72	64	74	81
1396	1288	2424	1944	1712	2204	2004	3159	2832	3248	82
513	415	736	795	765	1188	1189	1875	1852	1963	83
840	823	1686	1146	946	974	813	1281	978	1282	84
111	71	90	145	122	112	211	201	186	149	85
-	1	6	9	11	4	2	22	29	12	86
44	39	66	84	2	66	26	339	240	253	87
130	106	687	127	273	172	290	3597	209	1069	88
20	18	25	22	34	30	35	35	46	37	89
1202	1073	1495	1265	1922	1737	2058	2115	2719	2152	90
354	397	417	349	683	573	804	660	1131	879	91
844	735	1078	916	1237	1162	1253	1455	1585	1269	92
44	57	72	92	76	34	72	125	136	157	93
5	-	1	1	2	2	9	-	5	18	94
17	17	42	9	23	150	16	42	193	90	95
75	96	269	243	242	151	157	184	1625	125	96
.	5	4	97
.	464	331	98
.	132	125	99
.	332	207	100
.	3	0	101
.	-	-	102
.	2	-	103
.	10	-	104
.	5	.	.	3	105
.	557	.	.	357	106
.	160	.	.	114	107
.	397	.	.	244	108
.	9	.	.	-	109
.	-	.	.	-	110
.	7	.	.	-	111
.	50	.	.	-	112
.	-	.	.	.	113
.	-	.	.	.	114
.	-	.	.	.	115
.	-	.	.	.	116
.	-	.	.	-	117
.	-	.	.	.	118
.	-	.	.	.	119
.	-	.	.	.	120
.	-	.	.	.	121
.	-	.	.	.	122
.	-	.	.	-	123
.	-	.	.	.	124
.	-	.	.	-	125
.	-	.	.	-	126
.	-	.	.	-	127
.	-	.	.	-	128

DEUTSCHLAND

NR.	LANDW. GENUTZTE FLAECHE VON ... BIS UNTER ... HA	MERKMAL	14 000	15 000	16 000	18 000	20 000	BETRIEBE
I	I	I	I	I	I	I	I	I
I	I	I	I	I	I	I	I	I
I	I	I	I	I	I	I	I	I
I	I	I	I	I	I	I	I	I
I	I	I	I	I	I	I	I	I
I	I	I	I	I	I	I	I	I
I	I	I	I	I	I	I	I	I
I	I	I	I	I	I	I	I	I
I	I	I	I	I	I	I	I	I
I	I	I	I	I	I	I	I	I
I	I	I	I	I	I	I	I	I

LANDWIRTSCHAFT

BETRIEBE, DEREN INHABER

65	25 - 30	BETRIEBE		ANZAHL	236	258	545	530	629
66		LF	FLAECHE	HA	6406	7051	14853	14364	17098
67		ACKERLAND	FLAECHE	HA	4742	5325	11215	10437	12059
68		DAUERGRUENLAND	FLAECHE	HA	1653	1707	3603	3895	4971
69		WALD	FLAECHE	HA	720	761	1652	1224	1920
70		MILCHKUEHE	TIERE	ANZAHL	204	299	890	1248	2279
71		SCHWEINE O. Ferkel	TIERE	ANZAHL	2687	3569	7412	10380	14574
72		LEGEHENNEN	TIERE	ANZAHL	2291	2542	12200	12075	17726
73	30 - 40	BETRIEBE		ANZAHL	220	225	476	468	473
74		LF	FLAECHE	HA	7463	7631	16110	15864	15969
75		ACKERLAND	FLAECHE	HA	5063	5370	11357	11955	12151
76		DAUERGRUENLAND	FLAECHE	HA	2381	2247	4719	3878	3785
77		WALD	FLAECHE	HA	618	655	1332	1368	1717
78		MILCHKUEHE	TIERE	ANZAHL	122	154	443	559	793
79		SCHWEINE O. Ferkel	TIERE	ANZAHL	1665	2127	5214	6383	10067
80		LEGEHENNEN	TIERE	ANZAHL	2107	2477	6744	6920	7287
81	40 - 50	BETRIEBE		ANZAHL	63	82	141	154	191
82		LF	FLAECHE	HA	2761	3582	6218	6823	8489
83		ACKERLAND	FLAECHE	HA	1776	2270	4202	4780	5919
84		DAUERGRUENLAND	FLAECHE	HA	981	1306	2003	2032	2556
85		WALD	FLAECHE	HA	287	204	561	494	876
86		MILCHKUEHE	TIERE	ANZAHL	26	44	84	136	171
87		SCHWEINE O. Ferkel	TIERE	ANZAHL	222	263	722	1273	2317
88		LEGEHENNEN	TIERE	ANZAHL	1298	518	1467	966	3254
89	50 - 75	BETRIEBE		ANZAHL	46	40	115	122	126
90		LF	FLAECHE	HA	2641	2337	6701	7240	7287
91		ACKERLAND	FLAECHE	HA	1257	1225	3366	4253	4492
92		DAUERGRUENLAND	FLAECHE	HA	1377	1111	3321	2961	2790
93		WALD	FLAECHE	HA	161	154	604	245	574
94		MILCHKUEHE	TIERE	ANZAHL	9	19	101	69	63
95		SCHWEINE O. Ferkel	TIERE	ANZAHL	68	123	265	619	618
96		LEGEHENNEN	TIERE	ANZAHL	300	354	1401	2203	2765
97	75 - 100	BETRIEBE		ANZAHL	15	6	22	18	20
98		LF	FLAECHE	HA	1311	494	1797	1543	1632
99		ACKERLAND	FLAECHE	HA	288	221	605	614	811
100		DAUERGRUENLAND	FLAECHE	HA	1021	213	1190	928	880
101		WALD	FLAECHE	HA	57	26	58	109	80
102		MILCHKUEHE	TIERE	ANZAHL	9	3	18	23	11
103		SCHWEINE O. Ferkel	TIERE	ANZAHL	1	5	20	8	39
104		LEGEHENNEN	TIERE	ANZAHL	62	30	167	80	445
105	100 - 150	BETRIEBE		ANZAHL	.	3	.	.	16
106		LF	FLAECHE	HA	.	347	.	.	1860
107		ACKERLAND	FLAECHE	HA	.	172	.	.	340
108		DAUERGRUENLAND	FLAECHE	HA	.	176	.	.	1520
109		WALD	FLAECHE	HA	.	1	.	.	36
110		MILCHKUEHE	TIERE	ANZAHL	13
111		SCHWEINE O. Ferkel	TIERE	ANZAHL	14
112		LEGEHENNEN	TIERE	ANZAHL	60
113	150 - 200	BETRIEBE		ANZAHL	.	.	5	.	.
114		LF	FLAECHE	HA	.	.	842	.	.
115		ACKERLAND	FLAECHE	HA	.	.	11	.	.
116		DAUERGRUENLAND	FLAECHE	HA	.	.	831	.	.
117		WALD	FLAECHE	HA
118		MILCHKUEHE	TIERE	ANZAHL
119		SCHWEINE O. Ferkel	TIERE	ANZAHL
120		LEGEHENNEN	TIERE	ANZAHL
121	200 UND MEHR	BETRIEBE		ANZAHL	.	3	.	.	.
122		LF	FLAECHE	HA	.	868	.	.	.
123		ACKERLAND	FLAECHE	HA	.	8	.	.	.
124		DAUERGRUENLAND	FLAECHE	HA	.	860	.	.	.
125		WALD	FLAECHE	HA	.	79	.	.	.
126		MILCHKUEHE	TIERE	ANZAHL	.	1	.	.	.
127		SCHWEINE O. Ferkel	TIERE	ANZAHL	.	4	.	.	.
128		LEGEHENNEN	TIERE	ANZAHL	.	24	.	.	.

MIT STANDARDBETRIEBSEINKOMMEN VON ... BIS UNTER ... DM

22 000	25 000	30 000	35 000	40 000	45 000	50 000	60 000	70 000	80 000	100 000	UND MEHR	ILFD INR.
22	23	24	25	26	27	28	29	30	31	32		

LICHE BETRIEBE

NATUERLICHE PERSONEN SIND

1014	2246	2965	3400	3597	3484	5860	3408	1616	1093	588	65
27530	61093	80633	92866	98215	95370	161239	94321	44897	30342	16187	66
18624	39697	47678	54125	54727	53796	89730	53407	27387	19337	9808	67
8819	21207	32701	38457	43177	41161	70725	40208	16562	9267	2501	68
2788	7459	9913	13075	14196	13886	22614	11963	4972	3507	1332	69
5289	16840	32418	45431	57074	62076	121394	80767	36930	23548	7899	70
24898	64271	78097	113204	133498	138996	245780	186005	136001	110801	57870	71
41221	51595	87285	83324	88374	90948	174871	133450	76321	135061	281358	72
825	1597	2182	2880	3576	4083	8829	7754	5364	4466	1943	73
28050	53958	73699	97632	121377	139183	303834	269757	188530	158435	68817	74
20690	37734	49787	63307	75682	83565	180434	158384	108031	92301	43516	75
7291	16050	23717	34101	45390	55257	122504	110317	79589	64347	18457	76
2432	5559	6935	10360	13738	16988	37428	30703	19596	13149	6726	77
2250	8075	17033	30100	46932	63878	162544	169934	136581	121209	44296	78
18966	41327	70267	105830	148161	186165	479987	505059	407987	482144	246609	79
15282	42025	60977	89352	104166	103265	217118	260008	271956	264097	455950	80
292	586	694	883	1140	1420	3789	4685	4668	5955	3249	81
12942	25963	30635	38820	50957	62562	167235	207814	208236	267215	147097	82
9083	19377	22845	27915	35340	43420	109189	132355	126331	153641	87782	83
3842	6529	7686	10779	14926	19007	57710	75018	81356	112552	54980	84
915	2078	2975	3434	4450	5319	15739	19888	18708	21702	10424	85
427	1280	2747	5808	10046	15532	56370	87861	106357	167942	102856	86
3324	11921	17040	32095	50025	73477	221855	351859	395828	587300	419567	87
6850	15192	25270	22673	50089	53363	121283	150004	205536	329349	553925	88
201	402	462	546	634	827	2093	3251	4255	8615	10759	89
11876	23824	27225	31775	37201	48556	121905	189555	250102	515014	669874	90
7216	15852	19117	23211	27526	35962	89796	136410	172139	336598	397734	91
4649	7950	8052	8475	9557	12485	31949	52838	77526	177438	266155	92
648	1716	1465	2704	3531	4076	9080	14343	19706	38926	55068	93
185	563	1147	1987	3206	5799	20557	43783	75860	200195	372545	94
1329	3446	8323	11558	17068	30590	117263	241668	338048	935590	1402778	95
1595	9252	14288	19170	26637	18170	74764	102119	194454	355645	1544244	96
36	71	91	87	120	129	331	443	638	1957	7106	97
3101	8066	7661	7356	10193	10824	27805	36984	53591	165448	610245	98
911	3073	4543	4941	6956	8063	20490	29989	42324	124293	407830	99
2187	2989	3105	2409	3228	2750	7191	6908	11212	40897	199567	100
213	150	242	379	707	673	2008	2274	3717	9619	49800	101
63	86	154	171	344	304	1758	2870	6539	31049	229608	102
35	310	846	1268	868	1724	8956	19719	37438	144457	982391	103
2744	795	456	1749	2737	1181	3416	13635	25254	63349	931820	104
24	32	35	48	53	59	104	148	203	590	4610	105
2797	3892	4012	5637	6287	6772	12313	17053	23370	68612	547368	106
1025	1119	1766	2298	3748	4197	8335	12405	19006	56490	429303	107
1771	2772	2241	3348	2536	2457	3969	4628	4348	11968	115711	108
144	115	83	93	221	249	552	936	1491	2645	53890	109
24	2	14	27	132	135	351	520	1088	4980	116313	110
33	8	332	250	278	379	1524	2740	6182	25889	637383	111
87	188	122	718	1294	433	619	6011	3830	20941	578643	112
.	7	8	16	14	7	11	24	42	69	1234	113
.	1204	1391	2796	2365	1178	1843	3911	6996	11533	210290	114
.	200	508	1314	626	584	1006	2540	4830	9214	183373	115
.	1004	882	1480	1739	593	826	1269	2156	2315	25414	116
.	1	1	25	79	16	11	81	111	172	28267	117
.	-	9	3	54	-	20	50	66	210	20137	118
.	-	4	65	33	3	11	186	533	220	165619	119
.	-	-	187	83	92	34	61	401	2775	239939	120
.	8	7	5	10	5	15	7	15	15	1257	121
.	2098	1927	1313	3130	1062	3722	2057	3759	3916	413259	122
.	203	591	37	278	165	1348	847	1918	1771	377150	123
.	1895	1335	1275	2852	897	2373	1208	1838	2141	34320	124
-	5	-	40	5	2	30	55	60	32	74021	125
-	11	-	-	25	12	11	4	47	103	19465	126
-	-	-	282	13	2	20	4	30	33	154912	127
-	70	23	55	22	37	172	40	89	221	529154	128

DEUTSCHLAND

LFDI NR.	LANDW. GENUTZTE FLAECHE VON ... BIS UNTER ... HA	MERKMAL		ANZAHL	BETRIEBE				
					BETRIEBE INSGESAMT	UNTER 1 000	1 000 2 000	2 000 3 000	3 000 4 000
					1 / 2	3	4	5	6
LANDWIRTSCHAFT									
BETRIEBE, DEREN INHABER									
129	INSGESAMT	BETRIEBE		ANZAHL	646272	130534	39821	28492	22256
130		LF	FLAECHE	HA	12115546	392749	196804	160663	144070
131		ACKERLAND	FLAECHE	HA	7577367	163026	106503	91233	84857
132		DAUERGRUENLAND	FLAECHE	HA	4341720	223873	86431	65355	55479
133		WALD	FLAECHE	HA	1491484	60827	45688	33524	27777
134		MILCHKUEHE	TIERE	ANZAHL	4775555	803	4736	8747	12367
135		SCHWEINE O. FERKEL	TIERE	ANZAHL	15806884	144423	109067	102334	102855
136		LEGEHENNEN	TIERE	ANZAHL	22312273	608800	310193	245892	214045
BETRIEBE, DEREN INHABER									
137	INSGESAMT	BETRIEBE		ANZAHL	7278	867	285	133	99
138		LF	FLAECHE	HA	4932592	4430	2565	1058	931
139		ACKERLAND	FLAECHE	HA	3968589	296	134	78	134
140		DAUERGRUENLAND	FLAECHE	HA	923294	3947	2337	926	750
141		WALD	FLAECHE	HA	40653	525	632	468	519
142		MILCHKUEHE	TIERE	ANZAHL	1282782	-	4	4	6
143		SCHWEINE O. FERKEL	TIERE	ANZAHL	4568782	290	234	124	362
144		LEGEHENNEN	TIERE	ANZAHL	19435184	616	834	888	571
ZU									
145	INSGESAMT	BETRIEBE		ANZAHL	653550	131401	40106	28625	22355
146		LF	FLAECHE	HA	17048138	397179	199369	161720	145001
147		ACKERLAND	BETRIEBE	ANZAHL	518861	81875	28376	20010	16293
148			FLAECHE	HA	11545955	163322	106637	91311	84991
149		DAUERGRUENLAND	BETRIEBE	ANZAHL	506201	100535	28047	18903	14871
150			FLAECHE	HA	5265015	227820	88767	66281	56229
151		WALD	BETRIEBE	ANZAHL	321447	49471	17986	12008	9593
152			FLAECHE	HA	1532137	61352	46321	33992	28296
153		MILCHKUEHE	BETRIEBE	ANZAHL	275682	803	3931	4916	5345
154			TIERE	ANZAHL	6058337	803	4740	8751	12373
155		SCHWEINE O. FERKEL	BETRIEBE	ANZAHL	271754	32846	14971	10764	9187
156			TIERE	ANZAHL	20375666	144713	109301	102458	103217
157		LEGEHENNEN	BETRIEBE	ANZAHL	215157	36126	13465	9359	7745
158			TIERE	ANZAHL	41747457	609416	311027	246780	214616
159		GARTENBAUBETR. 1)	BETRIEBE	ANZAHL	19205	96	264	396	431
160		LF	FLAECHE	HA	76702	81	125	202	226
161		GN O. OBSTANLAGEN	FLAECHE	HA	49695	5	29	70	92
162		UNTER GLAS	FLAECHE	HA	4219	1	2	5	7
163		WEINBAUBETRIEBE 1)	BETRIEBE	ANZAHL	36331	122	1638	4271	3504
164		LF	FLAECHE	HA	130519	177	966	2438	2504
165		REBLAND	FLAECHE	HA	82509	14	512	1579	1649
FORST									
BETRIEBE, DEREN INHABER									
166	INSGESAMT	BETRIEBE		ANZAHL	101658	77654	12635	4156	1928
167		LF	FLAECHE	HA	9489	1471	755	403	267
168		WALD	FLAECHE	HA	1041909	173120	79319	42028	25936
BETRIEBE, DEREN INHABER									
169	INSGESAMT	BETRIEBE		ANZAHL	15628	3345	1691	1065	716
170		LF	FLAECHE	HA	18587	37	42	37	24
171		WALD	FLAECHE	HA	6851847	9522	12376	12875	11733

1) GARTENBAU- UND WEINBAUBETRIEBE IN DER ABGRENZUNG NACH DER BETRIEBSSYSTEMATIK.

MIT STANDARDBETRIEBSEINKOMMEN VON ... BIS UNTER ... DM

4 000	5 000	6 000	7 000	8 000	9 000	10 000	11 000	12 000	13 000	14 000	15 000	16 000	ILFD
-	-	-	-	-	-	-	-	-	-	-	-	-	-
5 000	6 000	7 000	8 000	9 000	10 000	11 000	12 000	13 000	14 000	15 000	16 000	INR.	
7	8	9	10	11	12	13	14	15	16				

BLICHE BETRIEBE

NATUERLICHE PERSONEN SIND

18160	15582	13635	12464	11254	10680	9737	8959	8554	8097	129
130557	120897	117414	109883	106925	106189	103569	99711	102082	99033	130
77782	73371	70885	66341	65236	64887	63148	60529	62963	59873	131
49698	44690	43982	41095	39413	39090	38441	37292	37443	37535	132
24154	21424	19628	18447	17237	17529	17469	15525	15532	16042	133
16648	19977	21882	25004	26644	29344	30720	31640	32924	34555	134
96205	95149	93520	92488	90274	95216	85789	89434	92795	83956	135
200859	200811	194401	185904	164439	184047	163388	143635	167856	179534	136

JURISTISCHE PERSONEN SIND

93	64	71	51	45	36	39	25	29	23	137
1009	745	1377	782	662	594	1111	737	603	564	138
205	123	142	244	187	73	301	132	190	263	139
730	551	1190	504	442	498	777	583	392	294	140
399	299	333	171	228	301	352	125	325	122	141
6	3	21	-	-	-	21	38	-	20	142
113	303	505	96	835	351	153	682	44	478	143
2557	123	122	85	119	3767	4205	244	271	92	144

SAMMEN

18253	15646	13706	12515	11299	10716	9776	8984	8583	8120	145
131566	121643	118790	110665	107587	106783	104680	100448	102685	99657	146
13817	12300	11024	10089	9329	8866	8200	7575	7377	6942	147
77987	73494	71027	66585	65423	64961	63449	60661	63153	60136	148
12636	11157	9991	9244	8469	8109	7629	7049	6752	6466	149
50429	45240	45171	41599	39856	39588	39218	37875	37835	37829	150
8118	7244	6455	6022	5528	5350	5064	4753	4533	4389	151
24553	21722	19961	18617	17465	17831	17822	15650	15857	16164	152
5743	5786	5506	5552	5342	5378	5198	4941	4819	4728	153
16654	19980	21903	25004	26644	29344	30741	31678	32924	34575	154
7756	7089	6279	5938	5427	5213	4782	4437	4350	4049	155
96318	95452	94025	92584	91109	95567	85942	90116	92839	84434	156
6555	5930	5191	4905	4466	4297	3997	3626	3570	3422	157
203416	200934	194523	185989	164558	187814	167593	143879	168127	179626	158
449	418	408	455	420	367	360	327	360	317	159
276	243	297	293	348	304	294	298	284	300	160
114	114	127	146	165	148	167	157	170	150	161
11	12	14	18	18	18	17	18	20	21	162
2617	2022	1593	1375	1159	1000	833	743	585	606	163
2292	2088	1955	1803	1710	1606	1517	1460	1297	1390	164
1520	1394	1248	1207	1140	1077	964	931	793	867	165

BETRIEBE

NATUERLICHE PERSONEN SIND

973	659	438	325	259	183	172	164	125	88	166
153	143	125	106	79	67	54	60	79	31	167
15972	12942	9571	8082	7318	5678	5768	5914	5104	3643	168

JURISTISCHE PERSONEN SIND

575	391	339	276	267	256	214	152	172	150	169
29	17	18	32	19	17	14	11	6	8	170
11815	9718	9980	9298	9789	10425	9825	7258	8913	8484	171

DEUTSCHLAND

LFDI NR.	LANDW. GENUTZTE FLAECHE VON ... BIS UNTER ... HA	MERKMAL	14 000	15 000	16 000	18 000	20 000	22 000
			17	18	19	20	21	

LANDWIRTSCHAFT

BETRIEBE, DEREN INHABER

129	INSGESAMT	BETRIEBE	ANZAHL	7645	7165	13572	12608	11820
130		LF	FLAECHE	97590	95414	192676	188985	189793
131		ACKERLAND	FLAECHE	58477	57272	114015	112606	111644
132		DAUERGRUENLAND	FLAECHE	37414	36421	75530	73237	74942
133		WALD	FLAECHE	15074	14838	29760	29529	28378
134		MILCHKUEHE	TIERE	35422	35409	73118	77482	80391
135		SCHWEINE O. FERKEL	TIERE	89571	84394	177426	180524	181478
136		LEGEHENNEN	TIERE	147419	150564	305709	307712	318018

BETRIEBE, DEREN INHABER

137	INSGESAMT	BETRIEBE	ANZAHL	30	24	44	47	46
138		LF	FLAECHE	337	620	2900	785	1483
139		ACKERLAND	FLAECHE	175	225	898	357	842
140		DAUERGRUENLAND	FLAECHE	139	386	1971	407	597
141		WALD	FLAECHE	85	225	301	413	293
142		MILCHKUEHE	TIERE	23	9	13	65	53
143		SCHWEINE O. FERKEL	TIERE	976	922	1667	2431	707
144		LEGEHENNEN	TIERE	5210	8077	30382	20611	13724

ZU

145	INSGESAMT	BETRIEBE	ANZAHL	7675	7189	13616	12655	11866
146		LF	FLAECHE	97926	96033	195576	189770	191276
147		ACKERLAND	BETRIEBE ANZAHL	6511	6133	11674	10833	10126
148			FLAECHE	58652	57497	114914	112963	112486
149		DAUERGRUENLAND	BETRIEBE ANZAHL	6095	5777	11025	10314	9676
150			FLAECHE	37553	36807	77500	73644	75538
151		WALD	BETRIEBE ANZAHL	4117	3983	7504	7112	6642
152			FLAECHE	15159	15062	30061	29941	28671
153		MILCHKUEHE	BETRIEBE ANZAHL	4566	4321	8304	7999	7622
154			TIERE	35445	35418	73131	77547	80444
155		SCHWEINE O. FERKEL	BETRIEBE ANZAHL	3842	3579	6978	6337	5954
156			TIERE	90547	85316	179093	182955	182185
157		LEGEHENNEN	BETRIEBE ANZAHL	3239	3014	5690	5245	4818
158			TIERE	152629	158641	336091	328323	331742
159		GARTENBAUBETR. 1)	BETRIEBE ANZAHL	298	292	556	513	511
160		LF	FLAECHE	300	286	631	505	596
161		GN O. OBSTANLAGEN	FLAECHE	151	170	332	334	355
162		UNTER GLAS	FLAECHE	20	19	46	45	46
163		WEINBAUBETRIEBE 1)	BETRIEBE ANZAHL	527	509	901	807	740
164		LF	FLAECHE	1242	1310	2523	2378	2422
165		REBLAND	FLAECHE	821	816	1566	1534	1565

FORST

BETRIEBE, DEREN INHABER

166	INSGESAMT	BETRIEBE	ANZAHL	93	85	136	120	100
167		LF	FLAECHE	43	61	56	74	70
168		WALD	FLAECHE	4338	4112	6783	7027	6579

BETRIEBE, DEREN INHABER

169	INSGESAMT	BETRIEBE	ANZAHL	148	128	222	238	185
170		LF	FLAECHE	10	6	14	22	29
171		WALD	FLAECHE	8914	7813	15654	18358	15619

1) GARTENBAU- UND WEINBAUBETRIEBE IN DER ABGRENZUNG NACH DER BETRIEBSSYSTEMATIK.

MIT STANDARDBETRIEBSEINKOMMEN VON ... BIS UNTER ... DM

22 000	25 000	30 000	35 000	40 000	45 000	50 000	60 000	70 000	80 000	100 000	ILFD
25 000	30 000	35 000	40 000	45 000	50 000	60 000	70 000	80 000	100 000	UND	INR.
22	23	24	25	26	27	28	29	30	31	32	

LICHE BETRIEBE

NATUERLICHE PERSONEN SIND

16458	24893	22613	20755	18905	17418	29877	24012	19365	25606	35335	129
283558	478759	488107	496894	497719	494197	947795	885597	811822	1251845	2724190	130
163804	275059	282839	287536	289751	295315	576442	560755	519631	809932	1951653	131
115300	196259	198199	202568	201230	192055	358998	313612	281356	425355	719427	132
44165	71081	69352	68538	64935	60266	110015	87662	71583	92445	283059	133
128489	227672	243643	260550	260378	260794	497162	436460	381249	562457	918888	134
270909	460894	507392	532469	579028	628481	1356949	1471002	1419450	2371075	4122337	135
468249	662478	693755	624355	641191	631516	1079197	993966	1091538	1870694	9162108	136

JURISTISCHE PERSONEN SIND

51	91	88	68	65	60	110	83	71	129	4411	137
559	2818	1749	1686	1515	1187	3232	2560	2668	6728	4884597	138
342	1171	893	745	975	780	1917	1695	1640	4251	3949179	139
182	1555	717	860	475	337	1167	769	896	2240	896674	140
332	635	657	430	466	171	721	367	687	1159	28912	141
30	152	234	101	189	200	527	609	474	740	1279240	142
1381	4999	5473	7746	8243	3023	13445	5340	5789	9599	4492471	143
32056	29131	31379	82889	71227	139261	78653	78927	70965	345868	18382330	144

SAMMEN

16509	24984	22701	20823	18970	17478	29987	24095	19436	25735	39746	145
284118	481577	489855	498580	499234	495384	951026	888157	814491	1258574	7608786	146
14107	21275	19624	18130	16683	15525	27058	22007	17920	23610	35572	147
164146	276230	283733	288282	290726	296095	578359	562450	521271	814183	5900832	148
13605	20938	19024	17774	16114	14798	25430	20269	16093	20763	28648	149
115482	197815	198917	203428	201704	192392	360165	314382	282252	427594	1616101	150
9634	14728	13524	12776	11625	10542	17846	13882	10631	12989	17398	151
44497	71715	70010	68968	65401	60437	110737	88029	72270	93605	311971	152
11000	17087	15924	14981	13580	12478	21435	16761	13180	16813	21653	153
128519	227824	243877	260651	260567	260994	497689	437069	381723	563197	2198128	154
8260	12403	11277	10289	9396	8617	14612	11701	9130	11469	14822	155
272290	465893	512865	540215	587271	631504	1370394	1476342	1425239	2380674	8614808	156
6853	9989	8912	8051	6937	6150	9705	6947	5001	5707	6245	157
500305	691609	725134	707244	712418	770777	1157850	1072893	1162503	2216562	27544438	158
701	1039	894	692	667	606	1024	782	697	1076	3789	159
998	1519	1493	1103	1238	1105	2363	2031	2045	3851	53067	160
537	906	872	714	800	787	1490	1375	1412	2511	35294	161
70	108	115	102	102	113	201	183	175	317	2375	162
949	1356	1020	883	817	720	1127	893	744	977	1293	163
3531	5776	4895	5065	5212	4966	9076	8719	8243	12995	28564	164
2205	3604	3150	3109	3199	3185	5728	5267	5117	7866	18882	165

BETRIEBE

NATUERLICHE PERSONEN SIND

128	202	137	110	66	56	104	59	47	80	376	166
107	212	122	194	107	120	204	121	82	324	3799	167
8712	17031	12081	12623	9096	7908	18666	11709	11646	21333	481869	168

JURISTISCHE PERSONEN SIND

304	384	340	256	218	213	333	250	210	347	2243	169
40	22	38	11	8	31	57	20	42	108	17820	170
28163	41143	42224	36251	34619	37070	67050	57278	56141	109294	6134246	171

MIT STANDARDBETRIEBSEINKOMMEN VON ... BIS UNTER ... DM															
4 000	5 000	6 000	7 000	8 000	9 000	10 000	11 000	12 000	13 000	14 000	15 000	16 000	17 000	18 000	19 000
5 000	6 000	7 000	8 000	9 000	10 000	11 000	12 000	13 000	14 000	15 000	16 000	17 000	18 000	19 000	20 000
7	8	9	10	11	12	13	14	15	16	17	18	19	20	21	22

LICHE BETRIEBE

NATUERLICHE PERSONEN SIND

98	71	72	60	55	55	19	39	39	32	01
-	-	-	-	-	-	-	-	-	-	02
-	-	-	-	-	-	-	-	-	-	03
-	-	-	-	-	-	-	-	-	-	04
80	71	69	54	58	48	26	19	11	18	05
74	80	147	157	175	220	96	184	201	128	06
2835	2430	2541	2253	2073	1575	457	1440	1459	2167	07
8490	11373	18668	5537	12030	7649	80	11944	11294	24876	08
2491	1718	1146	988	576	429	306	259	258	224	09
1586	1140	774	673	369	263	145	119	107	92	10
139	119	100	85	70	56	86	64	55	59	11
89	64	42	39	27	30	21	16	10	12	12
377	376	212	182	156	113	74	101	84	42	13
235	348	352	396	383	349	307	296	224	307	14
2971	2673	1461	1367	2086	1251	1473	645	613	868	15
10627	7275	13099	10235	2689	8875	2854	804	8308	11425	16
1093	1041	890	812	871	789	719	611	461	398	17
1541	1430	1194	1107	1152	1069	974	856	667	585	18
444	335	251	208	171	141	111	79	71	42	19
468	312	183	165	119	93	61	58	55	30	20
874	521	291	238	202	244	97	145	127	77	21
801	642	434	475	318	320	201	274	289	117	22
3004	2728	1559	1580	1924	732	1503	736	883	94	23
10012	10109	6410	13081	7178	9283	6473	5749	7604	2475	24
4044	3185	2355	1779	1270	983	697	567	452	450	25
14611	11845	8822	6673	4794	3596	2549	2039	1564	1527	26
6570	5265	4004	2899	2064	1501	1056	836	616	572	27
7594	6096	4318	3251	2232	1576	1036	700	468	396	28
5307	3921	3278	2456	1406	1390	1089	638	452	451	29
8813	8731	7113	5883	4359	3309	2212	1595	1081	894	30
19763	16845	12467	9425	7085	5036	4276	3496	2901	1718	31
52311	53096	29786	35231	21024	26539	11678	12712	3513	18500	32
5179	4699	4557	4508	4304	4131	3734	3147	2794	2432	33
37452	33302	32340	32375	31382	30686	28308	24371	21881	19262	34
24152	19807	18258	17556	16690	16226	14298	12428	11236	9465	35
13011	13213	13779	14500	14384	14131	13669	11636	10329	9514	36
8165	7549	7268	7263	6990	7297	6859	5369	5048	4790	37
5339	8423	11546	14763	17091	18476	19247	17965	17154	16088	38
45136	42313	41953	38693	34921	37689	30585	27195	26440	23728	39
61105	72669	76460	66697	72770	65498	63616	55611	54731	48441	40
2928	2573	2227	2088	1954	2142	2161	2297	2319	2412	41
35349	31375	27271	25501	23737	25782	26076	27643	28142	29185	42
24767	22791	19654	18325	16281	16698	16511	17161	16808	16873	43
10448	8457	7453	7037	7323	8943	9429	10343	11191	12160	44
5026	4738	4513	3860	4086	4290	4578	4516	5075	5765	45
590	920	1421	2227	3186	5268	6761	8914	10818	13101	46
16750	20508	23336	27353	27029	29678	28341	32053	31903	29554	47
27545	25068	22356	27741	23888	42379	42673	26764	39209	37064	48
989	1063	1107	1052	1028	987	931	895	1019	913	49
16879	18085	18947	17964	17524	16959	15987	15357	17475	15542	50
10589	12657	13537	12954	12765	12770	11811	10889	12474	10664	51
6246	5381	5354	4962	4701	4131	4113	4416	4939	4817	52
1934	2068	1930	2243	2010	1767	2184	2280	2301	1971	53
84	138	259	427	535	776	1146	1482	2112	2650	54
3124	4412	6276	8350	10531	12936	11951	15650	18273	13993	55
6421	5927	10907	13696	11383	12584	15401	8465	14887	22621	56
310	370	417	411	478	431	467	443	461	508	57
6843	8200	9256	9012	10597	9509	10370	9786	10220	11302	58
3760	4779	5847	6063	7562	6823	7834	7097	7750	8523	59
3068	3386	3394	2904	2992	2664	2492	2662	2442	2751	60
730	894	825	856	923	923	1010	1023	1057	1252	61
25	29	46	81	136	199	207	399	459	690	62
591	850	1699	1654	2664	3495	5189	4600	6020	7645	63
1630	2531	4297	4427	3093	4259	8477	7793	10625	5718	64

FRÜHERES BUNDESGBIET

									BETRIEBE	
LFDI NR.	LANDW. GENUTZTE FLAECHE VON ... BIS UNTER ... HA	MERKMAL		14 000	15 000	16 000	18 000	20 000	20 000	
				15 000	16 000	18 000	20 000	22 000		
				17	18	19	20	21		
LANDWIRTSCHAFT										
BETRIEBE, DEREN INHABER										
01	0 AR	BETRIEBE	ANZAHL	34	23	55	36	39		
02		LF	FLAECHE HA	-	-	-	-	-		
03		ACKERLAND	FLAECHE HA	-	-	-	-	-		
04		DAUERGRUENLAND	FLAECHE HA	-	-	-	-	-		
05		WALD	FLAECHE HA	80	31	53	59	41		
06		MILCHKUEHE	TIERE ANZAHL	184	125	308	139	237		
07		SCHWEINE O. FERKEL	TIERE ANZAHL	1743	2038	4208	2492	4118		
08		LEGEHENNEN	TIERE ANZAHL	2687	4527	22126	25345	23505		
09	0,01-	1	BETRIEBE	ANZAHL	220	218	376	360	333	
10		LF	FLAECHE HA	96	103	173	166	164		
11		ACKERLAND	FLAECHE HA	62	59	112	106	116		
12		DAUERGRUENLAND	FLAECHE HA	10	11	15	17	13		
13		WALD	FLAECHE HA	71	49	100	154	50		
14		MILCHKUEHE	TIERE ANZAHL	234	288	383	407	403		
15		SCHWEINE O. FERKEL	TIERE ANZAHL	1369	812	1346	752	789		
16		LEGEHENNEN	TIERE ANZAHL	2586	6184	9572	10758	6501		
17	1 -	2	BETRIEBE	ANZAHL	341	320	505	393	256	
18		LF	FLAECHE HA	517	498	819	659	430		
19		ACKERLAND	FLAECHE HA	60	52	102	82	60		
20		DAUERGRUENLAND	FLAECHE HA	26	26	35	38	26		
21		WALD	FLAECHE HA	49	57	127	96	68		
22		MILCHKUEHE	TIERE ANZAHL	150	151	269	332	127		
23		SCHWEINE O. FERKEL	TIERE ANZAHL	847	484	1097	725	634		
24		LEGEHENNEN	TIERE ANZAHL	522	187	465	795	15574		
25	2 -	5	BETRIEBE	ANZAHL	391	365	637	605	624	
26		LF	FLAECHE HA	1250	1178	2019	1889	1885		
27		ACKERLAND	FLAECHE HA	369	358	573	464	402		
28		DAUERGRUENLAND	FLAECHE HA	276	237	379	255	149		
29		WALD	FLAECHE HA	251	291	510	298	215		
30		MILCHKUEHE	TIERE ANZAHL	548	571	825	652	331		
31		SCHWEINE O. FERKEL	TIERE ANZAHL	1781	1682	3930	2201	2075		
32		LEGEHENNEN	TIERE ANZAHL	14348	5947	16438	13367	20195		
33	5 -	10	BETRIEBE	ANZAHL	2031	1633	2661	1787	1250	
34		LF	FLAECHE HA	16217	13233	21739	14759	10281		
35		ACKERLAND	FLAECHE HA	7950	6430	10564	6792	4742		
36		DAUERGRUENLAND	FLAECHE HA	7994	6514	10552	7381	4868		
37		WALD	FLAECHE HA	3734	2992	5595	3753	2535		
38		MILCHKUEHE	TIERE ANZAHL	14272	12082	20463	15033	10610		
39		SCHWEINE O. FERKEL	TIERE ANZAHL	18908	14878	26971	21141	14745		
40		LEGEHENNEN	TIERE ANZAHL	55105	36418	67452	66512	51454		
41	10 -	15	BETRIEBE	ANZAHL	2470	2407	4480	4114	3530	
42		LF	FLAECHE HA	30275	29536	55580	51448	44335		
43		ACKERLAND	FLAECHE HA	17295	16393	30604	27486	22760		
44		DAUERGRUENLAND	FLAECHE HA	12808	12371	24603	23558	21204		
45		WALD	FLAECHE HA	5559	5781	10730	10567	9258		
46		MILCHKUEHE	TIERE ANZAHL	14983	16096	32856	34802	33952		
47		SCHWEINE O. FERKEL	TIERE ANZAHL	33717	31880	63710	58004	51058		
48		LEGEHENNEN	TIERE ANZAHL	42341	52216	99573	82322	74639		
49	15 -	20	BETRIEBE	ANZAHL	1020	1054	2405	2763	2920	
50		LF	FLAECHE HA	17449	18021	41055	47366	50296		
51		ACKERLAND	FLAECHE HA	11745	11716	25517	28210	29089		
52		DAUERGRUENLAND	FLAECHE HA	5627	6221	15380	18974	20994		
53		WALD	FLAECHE HA	2173	2608	5850	7976	7314		
54		MILCHKUEHE	TIERE ANZAHL	3702	4437	13052	18714	23504		
55		SCHWEINE O. FERKEL	TIERE ANZAHL	18719	17151	42162	51842	53550		
56		LEGEHENNEN	TIERE ANZAHL	13924	27029	46268	62425	61139		
57	20 -	25	BETRIEBE	ANZAHL	445	442	967	1095	1278	
58		LF	FLAECHE HA	9861	9835	21361	24284	28219		
59		ACKERLAND	FLAECHE HA	7219	7230	14878	16205	18063		
60		DAUERGRUENLAND	FLAECHE HA	2597	2580	6420	7989	10076		
61		WALD	FLAECHE HA	1218	1086	2419	3077	3608		
62		MILCHKUEHE	TIERE ANZAHL	729	845	2959	4847	7401		
63		SCHWEINE O. FERKEL	TIERE ANZAHL	7533	9210	19971	24284	26472		
64		LEGEHENNEN	TIERE ANZAHL	8482	10649	19365	21048	30840		

MIT STANDARDBETRIEBSEINKOMMEN VON ... BIS UNTER ... DM

22 000	25 000	30 000	35 000	40 000	45 000	50 000	60 000	70 000	80 000	100 000	ILFD
22	23	24	25	26	27	28	29	30	31	32	UND MEHR INR.

LICHE BETRIEBE

NATUERLICHE PERSONEN SIND

-	-	-	-	-	-	-	-	-	-	-	01
-	-	-	-	-	-	-	-	-	-	-	02
-	-	-	-	-	-	-	-	-	-	-	03
-	-	-	-	-	-	-	-	-	-	-	04
88	14	14	16	9	1	8	7	3	4	444	05
373	338	308	302	97	208	358	139	44	141	45	06
4177	4344	6039	4500	2362	3554	5258	5823	7002	8106	19965	07
37547	31819	51664	34881	34080	53420	32530	101461	110600	388200	2447383	08
412	510	432	341	301	255	399	245	194	282	394	09
189	252	205	172	157	138	231	145	120	181	292	10
134	206	177	154	143	127	218	136	116	176	282	11
19	20	17	11	8	4	8	6	2	3	6	12
118	89	56	48	36	17	60	21	15	23	30	13
448	497	407	242	196	163	93	159	42	-	-	14
662	1170	1520	972	2020	541	2482	27	2	18	-	15
11613	38807	21622	12350	21261	27918	11170	8491	22516	17286	263795	16
186	354	284	184	206	163	247	172	168	243	598	17
253	457	386	257	300	240	357	238	232	339	838	18
120	205	192	134	150	131	245	202	197	308	791	19
43	62	49	32	20	18	24	21	15	14	24	20
43	129	50	30	31	25	37	12	12	20	47	21
330	487	418	310	143	121	233	118	48	40	1	22
1547	2344	2689	830	15	338	18	81	-	-	54	23
6287	9294	11962	7944	14468	6068	8307	57	5035	35527	212514	24
940	1248	894	634	526	436	546	309	226	330	808	25
2812	3912	3052	2227	1963	1689	2008	991	705	1107	2697	26
468	508	420	316	304	291	426	375	329	509	1850	27
229	269	147	107	59	60	77	70	39	56	108	28
332	358	249	187	138	73	195	99	63	117	139	29
532	751	430	349	142	121	276	148	6	50	63	30
1752	3368	2408	487	2077	615	101	878	490	1744	3447	31
18755	40783	5804	31742	24350	18480	13056	18321	138	41091	248550	32
1226	1164	694	560	485	425	802	659	513	582	813	33
10089	9250	5313	4067	3440	3036	5613	4624	3760	4573	6052	34
4576	4186	2395	1531	1099	859	1044	655	534	726	1839	35
4567	3368	1215	696	347	237	375	169	99	188	249	36
3346	2864	1496	1353	414	379	600	267	138	93	581	37
10197	7876	3182	1665	831	430	1014	500	256	525	376	38
14232	13738	8104	4899	1809	2015	3052	2297	748	1059	274	39
45742	45207	45779	28831	36097	38919	96110	22989	29903	86249	438871	40
4439	4992	2843	1569	811	482	590	330	294	358	814	41
56247	64231	37261	20607	10568	6222	7550	4115	3611	4419	10033	42
27937	30309	17576	10086	5501	3608	4148	1993	1313	1122	2066	43
27783	33045	18822	9468	4004	1561	1576	444	274	203	402	44
12101	13508	8792	4126	2554	799	1620	405	534	381	765	45
48115	62696	39782	22086	9789	4179	4182	1306	752	538	800	46
61507	76034	49847	32512	22134	15202	18404	6344	5121	2931	2976	47
113273	117073	99698	68141	16242	36429	40018	34182	28087	27536	222679	48
4461	6969	5943	4548	2995	1836	1799	667	387	353	525	49
77055	121398	104195	80500	53549	32962	32296	11845	6863	6211	9183	50
42512	63505	52973	39109	26125	16683	17790	7062	4409	3251	2868	51
34210	57280	50575	40688	26828	15653	13132	3375	1188	766	478	52
14195	22008	19130	14937	8322	5181	5158	1784	894	506	619	53
42858	82690	84050	75956	54804	34701	32356	8846	3649	2357	1143	54
87037	132846	122671	89063	75363	60034	77859	33131	19682	15987	7404	55
110025	149078	149947	112204	92436	63082	109920	36079	41398	56369	12417	56
2197	4493	4914	4936	4365	3729	4381	1847	740	630	506	57
48579	99725	109628	110435	98262	84161	99629	42037	16858	14295	11381	58
29797	58116	61825	59866	51332	43715	52128	23802	10694	9437	5220	59
18617	41226	47346	51094	46448	39891	46504	17119	5140	3192	978	60
6740	14958	17910	17710	16486	12583	14874	4817	1558	1549	893	61
16755	44704	61164	75903	76368	73107	95586	39455	12984	9570	2911	62
50715	105311	139055	134572	123212	114368	174353	115181	64338	54793	20109	63
54800	109891	117178	110390	128355	119498	175518	106959	75824	46923	200841	64

FRÜHERES BUNDESGBIET

LFDI NR.	LANDW. GENUTZTE FLAECHE VON ... BIS UNTER ... HA	MERKMAL	BETRIEBE								
			14 000	15 000	16 000	17 000	18 000	19 000	20 000	21 000	
			14 000	15 000	16 000	17 000	18 000	19 000	20 000	21 000	

LANDWIRTSCHAFT										
BETRIEBE, DEREN INHABER										
NR.	LANDW. GENUTZTE FLAECHE VON ... BIS UNTER ... HA	MERKMAL	FLAECHE	ANZAHL	230	246	527	524	616	
65	25 - 30	BETRIEBE		ANZAHL	230	246	527	524	616	
66		LF	FLAECHE	HA	6249	6721	14354	14201	16741	
67		ACKERLAND	FLAECHE	HA	4617	5059	10823	10357	11873	
68		DAUERGRUENLAND	FLAECHE	HA	1620	1647	3498	3813	4803	
69		WALD	FLAECHE	HA	665	736	1649	1081	1907	
70		MILCHKUEHE	TIERE	ANZAHL	197	279	858	1202	2186	
71		SCHWEINE O. Ferkel	TIERE	ANZAHL	2637	3526	7279	10373	14507	
72		LEGEHENNEN	TIERE	ANZAHL	2161	2136	9804	11962	17313	
73	30 - 40	BETRIEBE		ANZAHL	201	205	448	434	456	
74		LF	FLAECHE	HA	6799	6946	15146	14711	15385	
75		ACKERLAND	FLAECHE	HA	4611	4858	10663	11109	11636	
76		DAUERGRUENLAND	FLAECHE	HA	2170	2075	4450	3574	3717	
77		WALD	FLAECHE	HA	536	613	1270	1344	1673	
78		MILCHKUEHE	TIERE	ANZAHL	86	118	367	482	769	
79		SCHWEINE O. Ferkel	TIERE	ANZAHL	1601	1921	5127	6309	10003	
80		LEGEHENNEN	TIERE	ANZAHL	1447	1953	6355	6106	6610	
81	40 - 50	BETRIEBE		ANZAHL	49	73	117	143	164	
82		LF	FLAECHE	HA	2153	3182	5152	6331	7280	
83		ACKERLAND	FLAECHE	HA	1352	2027	3343	4399	4975	
84		DAUERGRUENLAND	FLAECHE	HA	798	1151	1800	1920	2296	
85		WALD	FLAECHE	HA	184	192	522	482	654	
86		MILCHKUEHE	TIERE	ANZAHL	24	33	49	124	122	
87		SCHWEINE O. Ferkel	TIERE	ANZAHL	207	222	607	1253	2170	
88		LEGEHENNEN	TIERE	ANZAHL	1109	399	847	835	2773	
89	50 - 75	BETRIEBE		ANZAHL	34	34	101	90	102	
90		LF	FLAECHE	HA	1961	1993	5877	5307	5901	
91		ACKERLAND	FLAECHE	HA	812	1045	2707	3018	3539	
92		DAUERGRUENLAND	FLAECHE	HA	1145	947	3161	2264	2369	
93		WALD	FLAECHE	HA	100	153	550	181	458	
94		MILCHKUEHE	TIERE	ANZAHL	-	4	89	36	36	
95		SCHWEINE O. Ferkel	TIERE	ANZAHL	46	113	236	516	533	
96		LEGEHENNEN	TIERE	ANZAHL	95	34	1053	1434	2425	
97	75 - 100	BETRIEBE		ANZAHL	11	5	13	11	15	
98		LF	FLAECHE	HA	951	414	1058	930	1248	
99		ACKERLAND	FLAECHE	HA	114	144	184	202	518	
100		DAUERGRUENLAND	FLAECHE	HA	836	210	874	728	729	
101		WALD	FLAECHE	HA	49	26	21	70	53	
102		MILCHKUEHE	TIERE	ANZAHL	9	-	-	23	11	
103		SCHWEINE O. Ferkel	TIERE	ANZAHL	-	5	12	-	29	
104		LEGEHENNEN	TIERE	ANZAHL	10	30	50	-	387	
105	100 - 150	BETRIEBE		ANZAHL	.	.	14	.	12	
106		LF	FLAECHE	HA	.	.	1633	.	1370	
107		ACKERLAND	FLAECHE	HA	.	.	154	.	119	
108		DAUERGRUENLAND	FLAECHE	HA	.	.	1478	.	1250	
109		WALD	FLAECHE	HA	.	.	24	-	0	
110		MILCHKUEHE	TIERE	ANZAHL	-	-	1	.	12	
111		SCHWEINE O. Ferkel	TIERE	ANZAHL	-	-	2	-	-	
112		LEGEHENNEN	TIERE	ANZAHL	.	-	55	-	-	
113	150 - 200	BETRIEBE		ANZAHL	.	-	.	-	.	
114		LF	FLAECHE	HA	.	-	.	-	.	
115		ACKERLAND	FLAECHE	HA	.	-	.	-	.	
116		DAUERGRUENLAND	FLAECHE	HA	.	-	.	-	.	
117		WALD	FLAECHE	HA	.	-	-	-	.	
118		MILCHKUEHE	TIERE	ANZAHL	-	-	-	-	-	
119		SCHWEINE O. Ferkel	TIERE	ANZAHL	-	-	-	-	-	
120		LEGEHENNEN	TIERE	ANZAHL	-	-	-	-	-	
121	200 UND MEHR	BETRIEBE		ANZAHL	-	
122		LF	FLAECHE	HA	-	.	.	-	.	
123		ACKERLAND	FLAECHE	HA	-	.	.	-	.	
124		DAUERGRUENLAND	FLAECHE	HA	-	.	.	-	.	
125		WALD	FLAECHE	HA	-	-	-	-	.	
126		MILCHKUEHE	TIERE	ANZAHL	-	-	-	-	-	
127		SCHWEINE O. Ferkel	TIERE	ANZAHL	-	-	-	-	.	
128		LEGEHENNEN	TIERE	ANZAHL	-	-	-	-	-	

MIT STANDARDBETRIEBSEINKOMMEN VON ... BIS UNTER ... DM

22 000	25 000	30 000	35 000	40 000	45 000	50 000	60 000	70 000	80 000	100 000	ILFD
25 000	30 000	35 000	40 000	45 000	50 000	60 000	70 000	80 000	100 000	UND MEHR	INR.
22	23	24	25	26	27	28	29	30	31	32	I

LICHE BETRIEBE

NATUERLICHE PERSONEN SIND

996	2227	2951	3385	3593	3480	5854	3406	1615	1092	587	65
27047	60572	80257	92446	98101	95257	161070	94262	44872	30315	16158	66
18274	39304	47507	53890	54656	53737	89617	53385	27386	19936	9779	67
8687	21097	32497	38272	43135	41106	70685	40196	16561	9267	2501	68
2766	7450	9893	13046	14194	13868	22597	11960	4963	3507	1332	69
5143	16684	32244	45183	56986	61996	121265	80767	36930	23548	7899	70
24871	64124	78014	112876	133481	138977	245642	186005	136001	110796	57870	71
40820	51128	86659	82746	88314	90889	174718	133410	76321	135031	281358	72
786	1567	2139	2851	3561	4070	8822	7751	5360	4463	1925	73
26694	52893	72255	96619	120845	138722	303593	269649	188384	158335	68149	74
19911	37041	48893	62642	75324	83294	180306	158308	107927	92250	43441	75
6727	15679	23177	33758	45217	55083	122390	110285	79572	64313	18441	76
2363	5458	6863	10323	13689	16971	37414	30697	19586	13149	6700	77
2122	7885	16542	29691	46675	63695	162383	169866	136483	121098	44296	78
18678	41036	70001	105703	147926	186119	479950	505027	407965	482128	246609	79
14323	41555	59832	88151	103756	102980	216913	259933	271871	264073	455926	80
265	545	664	849	1123	1395	3770	4675	4661	5952	3235	81
11730	24140	29296	37316	49597	61439	166380	207367	207907	267073	146435	82
8289	18134	21887	26784	34848	42644	108658	132110	126203	153554	87475	83
3428	5958	7311	10418	14660	18664	57387	74817	81155	112519	54868	84
887	2046	2708	3380	4427	5291	15725	19870	18697	21702	10422	85
386	1129	2556	5518	9858	15171	55897	87572	106127	167842	102509	86
3070	11729	16852	31520	49966	73372	221744	351799	395816	587290	419567	87
6362	14696	24675	21470	49741	52999	120963	149753	205514	329342	553910	88
168	336	411	491	587	784	2039	3209	4225	8586	10738	89
9850	19772	24139	28409	34265	45939	118525	186820	248224	513077	668523	90
5887	13030	16770	20760	25572	34011	87325	134331	170768	335171	396846	91
3954	6723	7919	7611	8577	11821	31044	52187	77020	176946	265774	92
567	1508	1380	2513	3439	4046	8995	14235	19675	38828	55041	93
115	400	907	1710	2740	5317	19744	43031	75048	199321	371202	94
1182	3236	8141	11305	16923	30063	116949	241444	337959	935381	1402511	95
997	8130	13312	18258	22408	17128	73176	101162	194021	355277	1544020	96
26	50	76	66	97	108	288	404	602	1913	7083	97
2222	4232	6410	5551	8250	8994	24044	33554	50460	161578	608194	98
383	1868	3714	3476	5465	6517	17421	27177	39772	121080	406378	99
1836	2362	2689	2071	2777	2468	6505	6292	10634	40244	199047	100
196	106	224	309	684	637	1948	2234	3672	9574	49795	101
36	49	98	114	237	203	1522	2472	5996	30200	228567	102
15	247	773	1191	711	1703	8620	19555	37130	144295	982284	103
2629	284	257	1411	717	755	2409	12911	24500	62410	931454	104
12	23	22	29	34	35	68	109	146	481	4494	105
1357	2879	2525	3334	4007	3933	7970	12498	16663	55311	532512	106
39	519	895	797	2115	2091	4800	8619	13521	44768	417100	107
1318	2360	1628	2536	1891	1725	3166	3871	3129	10398	113148	108
101	91	47	58	207	180	448	862	1325	2526	53766	109
12	-	-	19	48	63	274	276	486	3964	113123	110
18	6	278	153	193	331	1438	2199	6012	24471	635513	111
15	29	82	30	1119	262	137	5661	2840	19286	576499	112
.	5	4	4	8	3	5	11	16	29	1071	113
.	874	696	721	1359	461	830	1810	2755	4755	182268	114
.	20	-	36	105	108	466	1034	1387	3451	158401	115
.	854	696	684	1253	353	364	775	1362	1301	22642	116
.	1	1	0	77	-	5	29	76	100	28040	117
.	-	-	-	45	-	-	26	43	56	17611	118
.	-	-	31	-	3	5	162	175	144	164640	119
.	-	-	6	34	35	24	10	14	2357	238235	120
.	5	5	3	4	3	8	3	5	7	886	121
.	1354	1404	794	903	626	1833	1066	1359	2120	265602	122
.	42	69	3	41	19	180	23	214	455	245309	123
.	1311	1335	790	862	607	1652	1042	1145	1662	19187	124
-	5	-	40	3	1	30	1	27	1	73563	125
-	-	-	-	-	12	-	-	-	71	10003	126
-	-	-	-	-	-	10	-	18	2	153077	127
-	70	23	-	-	-	72	-	15	50	445471	128

MIT STANDARDBETRIEBSEINKOMMEN VON ... BIS UNTER ... DM										
4 000	5 000	6 000	7 000	8 000	9 000	10 000	11 000	12 000	13 000	ILFD
5 000	6 000	7 000	8 000	9 000	10 000	11 000	12 000	13 000	14 000	INR.
7	8	9	10	11	12	13	14	15	16	

LICHE BETRIEBE

NATUERLICHE PERSONEN SIND

17397	15016	13146	12054	10912	10385	9475	8728	8342	7907	129
123334	115286	111251	105394	102186	102377	99381	96032	98787	95452	130
73148	69775	67099	63430	62286	62278	60413	58028	60860	57705	131
47200	42739	41685	39589	37679	37943	37026	36155	36288	36089	132
23099	20832	18980	17918	16772	17194	17066	15224	15350	15806	133
15975	19330	21372	24447	26271	28938	30266	31286	32522	34217	134
94493	93711	92342	91483	89482	94365	85060	88665	92169	83522	135
179704	189738	183903	179392	158530	179313	157656	137791	161624	176711	136

JURISTISCHE PERSONEN SIND

90	62	63	49	42	33	38	19	26	21	137
966	715	1157	749	638	570	977	474	557	450	138
187	123	92	211	166	50	239	50	173	228	139
706	520	1021	504	440	498	706	411	362	215	140
399	299	301	171	227	301	352	107	325	73	141
6	3	21	-	-	-	21	27	-	20	142
113	303	165	19	548	49	153	392	44	70	143
2557	123	122	85	19	3767	4205	108	271	92	144

SAMMEN

17487	15078	13209	12103	10954	10418	9513	8747	8368	7928	145
124300	116001	112408	106143	102825	102947	100358	96506	99344	95902	146
13160	11806	10580	9723	9014	8590	7956	7354	7179	6768	147
73335	69897	67192	63641	62452	62328	60652	58077	61033	57932	148
12122	10779	9667	9006	8267	7946	7463	6910	6641	6362	149
47906	43260	42706	40093	38120	38441	37732	36565	36650	36304	150
7917	7096	6326	5927	5439	5281	4997	4696	4489	4348	151
23498	21130	19281	18089	16999	17496	17418	15331	15675	15879	152
5479	5580	5358	5417	5250	5292	5106	4872	4753	4678	153
15981	19333	21393	24447	26271	28938	30287	31313	32522	34237	154
7424	6860	6080	5797	5306	5102	4692	4359	4284	3994	155
94606	94014	92507	91502	90030	94414	85213	89057	92213	83592	156
6106	5621	4938	4702	4316	4167	3868	3527	3484	3339	157
182261	189861	184025	179477	158549	183080	161861	137899	161895	176803	158
290	284	278	324	296	263	279	248	272	236	159
191	184	183	223	265	236	237	239	219	226	160
75	74	83	100	115	104	127	116	119	104	161
5	6	7	9	8	9	10	11	11	12	162
2617	2022	1592	1375	1159	999	833	743	585	606	163
2292	2088	1954	1803	1710	1601	1517	1460	1297	1390	164
1520	1394	1246	1207	1140	1076	964	931	793	867	165

BETRIEBE

NATUERLICHE PERSONEN SIND

966	652	436	325	258	181	171	164	125	88	166
145	137	125	106	78	67	49	60	79	31	167
15801	12732	9492	8082	7272	5613	5717	5914	5104	3643	168

JURISTISCHE PERSONEN SIND

575	391	339	276	267	256	214	152	172	150	169
29	17	18	32	19	17	14	11	6	8	170
11815	9718	9980	9298	9789	10425	9825	7258	8913	8484	171

FRÜHERES BUNDESGBIET

		MERKMAL		BETRIEBE					
LFDI	LANDW. GENUTZTE FLAECHE			17	18	19	20	21	
NR.	VON ... BIS UNTER ... HA								
				14 000	15 000	16 000	18 000	20 000	
				15 000	16 000	18 000	20 000	22 000	
				17	18	19	20	21	

LANDWIRTSCHAFT

BETRIEBE, DEREN INHABER

129	INSGESAMT	BETRIEBE	ANZAHL	7480	7028	13313	12359	11599
130		LF	FLAECHE HA	94202	92114	187325	182658	184368
131		ACKERLAND	FLAECHE HA	56308	55436	110236	108475	107910
132		DAUERGRUENLAND	FLAECHE HA	36230	34981	73992	71075	73300
133		WALD	FLAECHE HA	14669	14616	29420	29138	27852
134		MILCHKUEHE	TIERE ANZAHL	35118	35029	72479	76794	79701
135		SCHWEINE O. FERKEL	TIERE ANZAHL	89108	83922	176658	179892	180685
136		LEGEHENNEN	TIERE ANZAHL	144887	147709	299423	302909	313355

BETRIEBE, DEREN INHABER

137	INSGESAMT	BETRIEBE	ANZAHL	27	22	36	38	40
138		LF	FLAECHE HA	332	599	559	709	826
139		ACKERLAND	FLAECHE HA	175	225	177	285	347
140		DAUERGRUENLAND	FLAECHE HA	134	365	352	403	440
141		WALD	FLAECHE HA	85	225	301	413	293
142		MILCHKUEHE	TIERE ANZAHL	23	9	13	65	43
143		SCHWEINE O. FERKEL	TIERE ANZAHL	105	460	582	587	113
144		LEGEHENNEN	TIERE ANZAHL	5210	5697	380	3360	13708

ZU

145	INSGESAMT	BETRIEBE	ANZAHL	7507	7050	13349	12397	11639
146		LF	FLAECHE HA	94534	92713	187884	183367	185194
147		ACKERLAND	BETRIEBE ANZAHL	6362	6008	11427	10597	9915
148			FLAECHE HA	56483	55660	110413	108760	108258
149		DAUERGRUENLAND	BETRIEBE ANZAHL	5989	5693	10874	10157	9541
150			FLAECHE HA	36365	35346	74344	71478	73740
151		WALD	BETRIEBE ANZAHL	4071	3948	7451	7047	6578
152			FLAECHE HA	14754	14841	29721	29551	28145
153		MILCHKUEHE	BETRIEBE ANZAHL	4512	4268	8222	7915	7547
154			TIERE ANZAHL	35141	35038	72492	76859	79744
155		SCHWEINE O. FERKEL	BETRIEBE ANZAHL	3784	3531	6889	6253	5867
156			TIERE ANZAHL	89213	84382	177240	180479	180798
157		LEGEHENNEN	BETRIEBE ANZAHL	3167	2945	5573	5129	4709
158			TIERE ANZAHL	150097	153406	299803	306269	327063
159		GARTENBAUBETR. 1)	BETRIEBE ANZAHL	247	251	454	428	440
160		LF	FLAECHE HA	255	254	516	411	489
161		GN O. OBSTANLAGEN	FLAECHE HA	121	142	262	263	294
162		UNTER GLAS	FLAECHE HA	14	14	30	33	34
163		WEINBAUBETRIEBE 1)	BETRIEBE ANZAHL	527	509	901	807	740
164		LF	FLAECHE HA	1242	1310	2523	2378	2422
165		REBLAND	FLAECHE HA	821	816	1566	1534	1565

FORST

BETRIEBE, DEREN INHABER

166	INSGESAMT	BETRIEBE	ANZAHL	93	85	136	120	100
167		LF	FLAECHE HA	43	61	56	74	70
168		WALD	FLAECHE HA	4338	4112	6783	7027	6579

BETRIEBE, DEREN INHABER

169	INSGESAMT	BETRIEBE	ANZAHL	148	128	222	238	185
170		LF	FLAECHE HA	10	6	14	22	29
171		WALD	FLAECHE HA	8914	7813	15654	18358	15619

1) GARTENBAU- UND WEINBAUBETRIEBE IN DER ABGRENZUNG NACH DER BETRIEBSSYSTEMATIK.

MIT STANDARDBETRIEBSEINKOMMEN VON ... BIS UNTER ... DM

22 000	25 000	30 000	35 000	40 000	45 000	50 000	60 000	70 000	80 000	100 000	ILFD
25 000	30 000	35 000	40 000	45 000	50 000	60 000	70 000	80 000	100 000	UND MEHR	INR.
22	23	24	25	26	27	28	29	30	31	32	I

LICHE BETRIEBE

NATUERLICHE PERSONEN SIND

16165	24531	22316	20486	18713	17231	29650	23818	19167	25333	34540	129
274982	465940	477021	483454	485566	483820	931929	871022	792775	1223688	2528318	130
158339	266992	275291	278584	282781	287834	564773	549212	504770	786193	1779646	131
112264	191614	194823	198237	196084	189251	354890	310669	277336	421072	697855	132
43845	70593	68812	68076	64710	60052	109712	87301	71239	92079	282177	133
127431	226186	242088	253048	258959	259497	495183	434681	378894	559321	900549	134
269463	459533	506392	530614	578192	627235	1355885	1469953	1418459	2369145	4116300	135
463188	657844	688494	618555	633378	628862	1075041	991379	1088597	1867007	9073923	136

JURISTISCHE PERSONEN SIND

41	75	77	54	51	48	86	61	60	91	729	137
418	2236	1334	1378	1298	1016	2560	1938	2480	3799	69494	138
205	796	772	513	787	672	1395	1380	1516	2527	54676	139
180	1354	428	787	453	299	1020	468	832	1062	10970	140
332	635	530	429	459	171	592	366	687	1063	18939	141
30	146	211	91	176	200	452	433	470	581	8329	142
812	2697	5420	2916	4213	3023	6771	4196	2301	4832	109723	143
8406	28936	31319	51914	40177	64934	64434	31887	31785	158083	10659618	144

SAMMEN

16206	24606	22393	20540	18764	17279	29736	23879	19227	25424	35269	145
275400	468176	478355	484833	486864	484836	934489	872960	795255	1227487	2597812	146
13845	20938	19347	17883	16500	15344	26832	21807	17724	23327	31924	147
158544	267788	276063	279098	283567	288506	566168	550592	506286	788720	1834322	148
13407	20684	18826	17587	15967	14671	25247	20122	15936	20575	25493	149
112443	192968	195251	199024	196537	189550	355911	311137	278168	422134	708825	150
9558	14629	13453	12693	11577	10489	17772	13824	10568	12907	16761	151
44177	71228	69342	68505	65168	60222	110303	87667	71927	93142	301117	152
10897	16963	15805	14877	13493	12408	21334	16670	13095	16706	18942	153
127461	226332	242239	259139	259135	259687	495635	435114	379364	559902	908878	154
8147	12258	11170	10179	9313	8553	14515	11643	9050	11358	12556	155
270275	462230	511812	533530	582405	630258	1362656	1474149	1420760	2379977	4226023	156
6701	9820	8770	7917	6841	6072	9602	6870	4912	5576	5932	157
471594	686780	719813	670469	673555	693796	1139475	1023266	1120382	2025090	19733541	158
613	939	816	630	628	562	976	735	675	1036	3566	159
851	1377	1307	980	1151	1015	2242	1884	1962	3651	39093	160
451	810	784	633	741	718	1403	1279	1357	2368	28549	161
54	86	94	85	90	97	180	159	164	292	1839	162
949	1356	1019	883	817	720	1127	893	742	977	1291	163
3531	5776	4890	5065	5212	4966	9076	8719	8224	12995	28740	164
2205	3604	3146	3109	3199	3185	5728	5267	5098	7866	18670	165

BETRIEBE

NATUERLICHE PERSONEN SIND

128	202	137	110	66	56	103	58	47	80	376	166
107	212	122	194	107	120	203	121	82	324	3799	167
8712	17031	12081	12623	9096	7908	18363	11692	11646	21333	481869	168

JURISTISCHE PERSONEN SIND

303	384	340	255	217	213	333	250	210	346	2152	169
40	22	38	11	8	31	57	20	42	108	8958	170
28021	41143	42224	36035	34392	37070	67050	57278	56141	108863	3641108	171

BADEN-WÜRTTEMBERG

LFDI NR.	LANDW. GENUTZTE FLAECHE VON ... BIS UNTER ... HA	MERKMAL	BETRIEBE					
			BETRIEBE INSGESAMT	UNTER 1 000	1 000 2 000	2 000 3 000	3 000 4 000	BETRIEBE
			1 / 2	3	4	5	6	

LANDWIRTSCHAFT

BETRIEBE, DEREN INHABER

129	INSGESAMT	BETRIEBE	ANZAHL	110344	24979	8434	7352	5497
130		LF	FLAECHE HA	1443206	71063	35729	29820	27125
131		ACKERLAND	FLAECHE HA	824762	29633	18807	15934	14401
132		DAUERGRUENLAND	FLAECHE HA	572275	40189	15557	12067	11111
133		WALD	FLAECHE HA	191777	10322	7299	5618	4936
134		MILCHKUEHE	TIERE ANZAHL	567884	304	1543	2548	3343
135		SCHWEINE O. FERKEL	TIERE ANZAHL	1337961	21091	15245	13475	13139
136		LEGEHENNEN	TIERE ANZAHL	3214884	130433	65558	48814	42639

BETRIEBE, DEREN INHABER

137	INSGESAMT	BETRIEBE	ANZAHL	906	292	83	32	29
138		LF	FLAECHE HA	22329	1821	1137	185	329
139		ACKERLAND	FLAECHE HA	11072	96	30	14	40
140		DAUERGRUENLAND	FLAECHE HA	9637	1650	1086	160	274
141		WALD	FLAECHE HA	3408	125	54	40	74
142		MILCHKUEHE	TIERE ANZAHL	2565	-	4	4	4
143		SCHWEINE O. FERKEL	TIERE ANZAHL	11002	136	17	4	112
144		LEGEHENNEN	TIERE ANZAHL	161996	95	240	22	20

ZU

145	INSGESAMT	BETRIEBE	ANZAHL	111250	25271	8517	7384	5526
146		LF	FLAECHE HA	1465534	72884	36866	30005	27454
147		ACKERLAND	BETRIEBE ANZAHL	86812	17171	5843	4545	3687
148			FLAECHE HA	835834	29728	18837	15948	14441
149		DAUERGRUENLAND	BETRIEBE ANZAHL	89207	21073	6210	4730	3678
150			FLAECHE HA	581912	41839	16643	12227	11385
151		WALD	BETRIEBE ANZAHL	58882	11437	4048	3046	2420
152			FLAECHE HA	195184	10447	7353	5658	5010
153		MILCHKUEHE	BETRIEBE ANZAHL	42557	304	1248	1395	1458
154			TIERE ANZAHL	570449	304	1547	2552	3347
155		SCHWEINE O. FERKEL	BETRIEBE ANZAHL	47862	6033	2934	2300	2016
156			TIERE ANZAHL	1348963	21227	15262	13479	13251
157		LEGEHENNEN	BETRIEBE ANZAHL	46577	8710	3213	2466	2022
158			TIERE ANZAHL	3376880	130528	65798	48836	42659
159		GARTENBAUBETR. 1)	BETRIEBE ANZAHL	2760	20	39	66	59
160		LF	FLAECHE HA	8216	26	23	45	35
161		GN O. OBSTANLAGEN	FLAECHE HA	5429	1	4	11	11
162		UNTER GLAS	FLAECHE HA	628	0	0	1	1
163		WEINBAUBETRIEBE 1)	BETRIEBE ANZAHL	13559	110	915	2586	1814
164		LF	FLAECHE HA	33766	159	644	1624	1472
165		REBLAND	FLAECHE HA	17235	13	267	937	845

FORST

BETRIEBE, DEREN INHABER

166	INSGESAMT	BETRIEBE	ANZAHL	13402	10144	1735	604	224
167		LF	FLAECHE HA	1105	275	109	57	25
168		WALD	FLAECHE HA	195101	20125	9273	5170	2526

BETRIEBE, DEREN INHABER

169	INSGESAMT	BETRIEBE	ANZAHL	2120	313	166	97	58
170		LF	FLAECHE HA	1001	5	4	3	1
171		WALD	FLAECHE HA	871275	748	972	943	716

1) GARTENBAU- UND WEINBAUBETRIEBE IN DER ABGRENZUNG NACH DER BETRIEBSSYSTEMATIK.

MIT STANDARDBETRIEBSEINKOMMEN VON ... BIS UNTER ... DM										
4 000	5 000	6 000	7 000	8 000	9 000	10 000	11 000	12 000	13 000	14 000
7	8	9	10	11	12	13	14	15	16	ILFD INR.

LICHE BETRIEBE

NATUERLICHE PERSONEN SIND

4193	3520	2979	2633	2293	2056	1778	1629	1459	1415	129
24154	23289	22015	20913	19375	19528	17802	17792	16796	16856	130
13118	12698	11654	11172	10427	10601	9874	9855	9339	9186	131
9748	9405	9339	8783	8035	8141	7212	7293	6902	7086	132
4489	4312	4022	3953	3372	3603	3349	3022	2938	3052	133
3872	4492	4977	5210	5330	5610	5355	5577	5751	6115	134
11917	12417	11518	12025	11784	11553	10677	11869	10680	9232	135
39630	44819	44811	44572	37692	40560	42075	33219	27947	38192	136

JURISTISCHE PERSONEN SIND

31	23	22	16	11	6	8	6	7	8	137
319	291	336	223	148	150	147	91	91	182	138
23	13	22	53	21	13	11	43	53	53	139
274	224	295	157	113	132	125	43	32	125	140
66	55	68	34	33	3	42	3	48	63	141
3	3	4	-	-	-	-	6	-	8	142
68	14	17	-	-	3	84	25	33	-	143
35	46	60	-	-	240	-	28	17	15	144

SAMMEN

4224	3543	3001	2649	2304	2062	1786	1635	1466	1423	145
24473	23581	22351	21135	19524	19678	17949	17883	16887	17038	146
3022	2686	2355	2092	1884	1717	1513	1405	1260	1256	147
13141	12711	11676	11224	10448	10614	9885	9898	9392	9239	148
3017	2599	2288	2019	1800	1642	1457	1358	1212	1203	149
10022	9629	9634	8940	8148	8273	7336	7336	6934	7211	150
1922	1751	1583	1428	1248	1158	1018	978	865	834	151
4555	4367	4090	3987	3405	3606	3391	3025	2985	3114	152
1366	1348	1286	1202	1106	1058	946	906	866	878	153
3875	4495	4981	5210	5330	5610	5355	5583	5751	6123	154
1653	1583	1410	1312	1174	1104	974	947	851	815	155
11985	12431	11535	12025	11784	11556	10761	11894	10713	9232	156
1666	1548	1313	1251	1078	996	874	824	750	790	157
39665	44865	44871	44572	37692	40800	42075	33247	27964	38207	158
78	56	46	78	64	53	56	43	47	33	159
51	35	15	51	45	41	48	56	37	35	160
19	16	11	23	21	21	28	22	22	16	161
2	1	2	3	3	2	2	3	2	2	162
1212	885	704	561	458	353	293	229	184	180	163
1218	1098	1036	871	819	705	660	613	521	528	164
696	603	547	493	448	383	337	284	243	254	165

BETRIEBE

NATUERLICHE PERSONEN SIND

125	96	59	47	36	25	17	21	11	8	166
23	21	15	13	14	6	1	9	8	3	167
1862	1702	1163	1126	941	719	561	768	435	353	168

JURISTISCHE PERSONEN SIND

51	42	35	24	29	27	18	18	21	18	169
2	3	2	3	3	4	3	2	2	4	170
845	823	776	657	862	914	610	723	965	770	171

BADEN-WÜRTTEMBERG

I I I I I I I I I I	LANDW. GENUTZTE FLAECHEN VON ... BIS UNTER ... HA	I I I I I I I I I I	MERKMAL	I I I I I I I I I I	14 000	I I I I I I I I I I	15 000	I I I I I I I I I I	16 000	I I I I I I I I I I	18 000	I I I I I I I I I I	20 000	I I I I I I I I I I	BETRIEBE
															20 000
NR. I					15 000		16 000		18 000		20 000		22 000		
					17		18		19		20		21		

LANDWIRTSCHAFT

BETRIEBE, DEREN INHABER

129	INSGESAMT	BETRIEBE	FLAECHEN	ANZAHL	.	.	2404	2158	1978
130		LF	FLAECHEN	HA	.	.	33682	31063	31706
131		ACKERLAND	FLAECHEN	HA	.	.	17948	17556	17191
132		DAUERGRUENLAND	FLAECHEN	HA	.	.	14649	12379	13481
133		WALD	FLAECHEN	HA	.	.	6079	5911	5728
134		MILCHKUEHE	TIERE	ANZAHL	.	.	12988	12501	13083
135		SCHWEINE O. Ferkel	TIERE	ANZAHL	.	.	20949	21011	22585
136		LEGEHENNEN	TIERE	ANZAHL	.	.	75014	77088	54594

BETRIEBE, DEREN INHABER

137	INSGESAMT	BETRIEBE	FLAECHEN	ANZAHL	.	.	12	12	13
138		LF	FLAECHEN	HA	.	.	161	340	389
139		ACKERLAND	FLAECHEN	HA	.	.	38	95	66
140		DAUERGRUENLAND	FLAECHEN	HA	.	.	103	236	300
141		WALD	FLAECHEN	HA	.	.	2	134	16
142		MILCHKUEHE	TIERE	ANZAHL	.	.	3	27	15
143		SCHWEINE O. Ferkel	TIERE	ANZAHL	.	.	-	13	1
144		LEGEHENNEN	TIERE	ANZAHL	.	.	20	275	250

ZU

145	INSGESAMT	BETRIEBE	FLAECHEN	ANZAHL	1347	1217	2416	2170	1991
146		LF	FLAECHEN <td>HA</td> <td>16479</td> <td>16013</td> <td>33843</td> <td>31403</td> <td>32095</td>	HA	16479	16013	33843	31403	32095
147		ACKERLAND	BETRIEBE <td>ANZAHL</td> <td>1189</td> <td>1083</td> <td>2154</td> <td>1936</td> <td>1778</td>	ANZAHL	1189	1083	2154	1936	1778
148			FLAECHEN <td>HA</td> <td>9035</td> <td>8754</td> <td>17986</td> <td>17651</td> <td>17258</td>	HA	9035	8754	17986	17651	17258
149		DAUERGRUENLAND	BETRIEBE <td>ANZAHL</td> <td>1149</td> <td>1057</td> <td>2089</td> <td>1845</td> <td>1683</td>	ANZAHL	1149	1057	2089	1845	1683
150			FLAECHEN <td>HA</td> <td>6875</td> <td>6747</td> <td>14752</td> <td>12615</td> <td>13781</td>	HA	6875	6747	14752	12615	13781
151		WALD	BETRIEBE <td>ANZAHL</td> <td>788</td> <td>771</td> <td>1455</td> <td>1288</td> <td>1216</td>	ANZAHL	788	771	1455	1288	1216
152			FLAECHEN <td>HA</td> <td>2793</td> <td>3207</td> <td>6081</td> <td>6045</td> <td>5744</td>	HA	2793	3207	6081	6045	5744
153		MILCHKUEHE	BETRIEBE <td>ANZAHL</td> <td>832</td> <td>777</td> <td>1557</td> <td>1355</td> <td>1285</td>	ANZAHL	832	777	1557	1355	1285
154			TIERE <td>ANZAHL</td> <td>6171</td> <td>6086</td> <td>12991</td> <td>12528</td> <td>13098</td>	ANZAHL	6171	6086	12991	12528	13098
155		SCHWEINE O. Ferkel	BETRIEBE <td>ANZAHL</td> <td>797</td> <td>731</td> <td>1461</td> <td>1266</td> <td>1138</td>	ANZAHL	797	731	1461	1266	1138
156			TIERE <td>ANZAHL</td> <td>9851</td> <td>9853</td> <td>20949</td> <td>21024</td> <td>22586</td>	ANZAHL	9851	9853	20949	21024	22586
157		LEGEHENNEN	BETRIEBE <td>ANZAHL</td> <td>738</td> <td>661</td> <td>1316</td> <td>1162</td> <td>1029</td>	ANZAHL	738	661	1316	1162	1029
158			TIERE <td>ANZAHL</td> <td>41093</td> <td>37269</td> <td>75034</td> <td>77363</td> <td>54844</td>	ANZAHL	41093	37269	75034	77363	54844
159		GARTENBAUBETR. 1)	BETRIEBE <td>ANZAHL</td> <td>51</td> <td>33</td> <td>75</td> <td>95</td> <td>96</td>	ANZAHL	51	33	75	95	96
160		LF	FLAECHEN <td>HA</td> <td>46</td> <td>26</td> <td>78</td> <td>97</td> <td>101</td>	HA	46	26	78	97	101
161		GN O. OBSTANLAGEN	FLAECHEN <td>HA</td> <td>29</td> <td>19</td> <td>52</td> <td>61</td> <td>74</td>	HA	29	19	52	61	74
162		UNTER GLAS	FLAECHEN <td>HA</td> <td>3</td> <td>3</td> <td>7</td> <td>11</td> <td>10</td>	HA	3	3	7	11	10
163		WEINBAUBETRIEBE 1)	BETRIEBE <td>ANZAHL</td> <td>156</td> <td>130</td> <td>264</td> <td>251</td> <td>191</td>	ANZAHL	156	130	264	251	191
164		LF	FLAECHEN <td>HA</td> <td>464</td> <td>447</td> <td>998</td> <td>983</td> <td>886</td>	HA	464	447	998	983	886
165		REBLAND	FLAECHEN <td>HA</td> <td>235</td> <td>206</td> <td>448</td> <td>466</td> <td>392</td>	HA	235	206	448	466	392

FORST

BETRIEBE, DEREN INHABER

166	INSGESAMT	BETRIEBE	FLAECHEN	ANZAHL	10	5	11	12	10
167		LF	FLAECHEN <td>HA</td> <td>0</td> <td>7</td> <td>17</td> <td>6</td> <td>3</td>	HA	0	7	17	6	3
168		WALD	FLAECHEN <td>HA</td> <td>458</td> <td>256</td> <td>502</td> <td>659</td> <td>651</td>	HA	458	256	502	659	651

BETRIEBE, DEREN INHABER

169	INSGESAMT	BETRIEBE	FLAECHEN	ANZAHL	16	17	24	27	23
170		LF	FLAECHEN <td>HA</td> <td>-</td> <td>1</td> <td>-</td> <td>1</td> <td>1</td>	HA	-	1	-	1	1
171		WALD	FLAECHEN <td>HA</td> <td>804</td> <td>924</td> <td>1433</td> <td>1722</td> <td>1700</td>	HA	804	924	1433	1722	1700

1) GARTENBAU- UND WEINBAUBETRIEBE IN DER ABGRENZUNG NACH DER BETRIEBSSYSTEMATIK.

MIT STANDARDBETRIEBSEINKOMMEN VON ... BIS UNTER ... DM

22 000	25 000	30 000	35 000	40 000	45 000	50 000	60 000	70 000	80 000	100 000	ILFD
25 000	30 000	35 000	40 000	45 000	50 000	60 000	70 000	80 000	100 000	UND	INR.
22	23	24	25	26	27	28	29	30	31	32	

LICHE BETRIEBE

NATUERLICHE PERSONEN SIND

2726	3940	3490	3049	2693	2373	3692	2885	2111	2262	1814	129
45883	76393	75086	72307	71227	68419	118548	106711	89150	114760	113580	130
24697	40414	40466	38673	39040	38947	68421	64924	56324	74433	81276	131
19752	33688	32521	31573	30200	27619	47074	39172	30568	37930	27190	132
9391	14488	12722	10864	9664	7623	12298	8028	6090	5754	6893	133
20929	35133	37132	38416	36698	35220	62599	54443	43330	55048	38080	134
29837	51494	59799	56073	61632	65180	133758	137685	120534	167580	194518	135
74083	125474	124147	99286	96411	143790	146941	188147	176848	268105	805633	136

JURISTISCHE PERSONEN SIND

14	26	25	17	13	11	26	17	15	21	98	137
77	374	378	482	336	336	1060	545	924	618	10800	138
23	129	150	155	181	185	249	322	525	301	8136	139
30	192	144	288	117	128	706	166	329	184	2011	140
1	142	11	20	136	6	197	98	37	114	1747	141
8	78	77	61	43	71	207	181	180	110	1468	142
17	125	66	790	132	73	1143	774	527	519	6309	143
85	570	570	530	3	58	56	930	3684	17736	136411	144

SAMMEN

2740	3966	3515	3066	2706	2384	3718	2902	2126	2283	1912	145
45960	76767	75464	72789	71563	68755	119608	107256	90074	115378	124380	146
2420	3514	3091	2695	2402	2145	3375	2670	2015	2166	1743	147
24720	40543	40616	38828	39221	39132	68670	65246	56849	74734	89411	148
2359	3480	3058	2712	2379	2114	3275	2557	1837	1969	1358	149
19783	33880	32665	31862	30317	27747	47779	39338	30897	38114	29202	150
1697	2503	2232	1976	1786	1563	2412	1849	1328	1369	913	151
9392	14630	12733	10884	9800	7629	12494	8126	6127	5868	8640	152
1861	2747	2481	2226	1929	1696	2647	2004	1427	1523	843	153
20937	35211	37209	38477	36741	35291	62806	54624	43510	55158	39548	154
1589	2385	2075	1765	1572	1374	2077	1602	1094	1113	717	155
29854	51619	59865	55863	61764	65253	134901	138459	121061	168099	200827	156
1476	2044	1780	1517	1342	1149	1639	1190	800	748	485	157
74168	126044	124717	99816	96414	143848	146997	189077	180532	285841	942044	158
128	177	168	121	110	85	154	130	95	125	379	159
154	256	238	231	205	139	419	364	316	475	4526	160
94	156	165	132	130	106	229	245	194	322	3192	161
16	25	27	23	26	23	42	41	35	52	260	162
257	326	240	223	194	142	215	157	119	108	102	163
1231	1829	1509	1581	1476	1205	2072	1896	1427	1580	2213	164
577	844	687	746	720	588	1017	850	771	810	1526	165

BETRIEBE

NATUERLICHE PERSONEN SIND

22	31	21	23	4	5	11	8	3	11	63	166
23	43	40	75	12	6	30	6	6	17	239	167
1586	2496	1941	2403	442	662	2012	1457	632	3020	129199	168

JURISTISCHE PERSONEN SIND

48	47	42	35	33	29	48	46	45	82	641	169
4	2	3	4	-	3	9	1	8	38	886	170
3871	4378	4379	4322	4486	4279	8645	9736	10723	23075	775473	171

MIT STANDARDBETRIEBSEINKOMMEN VON ... BIS UNTER ... DM										
4 000	5 000	6 000	7 000	8 000	9 000	10 000	11 000	12 000	13 000	ILFD
5 000	6 000	7 000	8 000	9 000	10 000	11 000	12 000	13 000	14 000	INR.
7	8	9	10	11	12	13	14	15	16	

LICHE BETRIEBE

NATUERLICHE PERSONEN SIND

5818	5205	4541	4413	4175	4100	3943	3703	3520	3375	129
42470	40193	37109	37137	37433	38582	39224	38270	38124	38313	130
26995	25499	23618	23385	23330	23766	23937	23050	23435	22782	131
15022	14290	13152	13414	13795	14485	14990	14942	14405	15289	132
12612	11323	9926	10277	9374	9816	10235	9054	8922	9261	133
7856	9925	10821	13152	14600	16052	17632	18639	18910	20082	134
28933	28582	26995	25740	25440	27651	25057	26751	27915	24967	135
52006	55913	44383	53975	44899	54178	42364	38408	41593	34464	136

JURISTISCHE PERSONEN SIND

32	17	19	14	16	17	11	5	8	6	137
342	182	287	219	250	303	195	289	186	111	138
50	31	48	59	61	4	22	2	0	59	139
257	141	228	148	174	288	155	263	171	51	140
239	71	36	18	105	185	112	52	219	8	141
-	-	11	-	-	-	8	10	-	5	142
115	15	132	-	27	2	11	-	11	3	143
-	-	12	-	19	3500	75	-	254	27	144

SAMMEN

5850	5222	4560	4427	4191	4117	3954	3708	3528	3381	145
42811	40375	37396	37356	37684	38885	39419	38539	38310	38423	146
4744	4416	3887	3772	3621	3560	3425	3234	3134	2959	147
27045	25530	23666	23444	23391	23771	23958	23052	23435	22841	148
4372	4112	3619	3621	3494	3474	3414	3227	3078	2984	149
15278	14431	13381	13562	13970	14773	15145	15205	14576	15339	150
3970	3607	3151	3154	2967	2942	2898	2724	2588	2555	151
12851	11394	9963	10295	9479	10001	10347	9106	9141	9269	152
2463	2650	2500	2708	2709	2741	2780	2707	2591	2548	153
7856	9925	10832	13152	14600	16052	17640	18649	18910	20087	154
2518	2396	2068	2088	2009	1984	1880	1794	1759	1652	155
28956	28597	27127	25740	25467	27653	25068	26751	27926	24970	156
2471	2366	2060	2079	1998	2009	1977	1820	1781	1682	157
52121	55913	44395	53975	44918	57678	42439	38408	41847	34491	158
68	67	56	60	59	61	51	44	38	43	159
51	54	61	58	65	51	51	53	31	42	160
21	18	21	18	23	24	26	24	16	19	161
1	2	1	2	2	3	2	2	2	3	162
222	157	106	87	80	69	60	69	44	43	163
159	118	99	82	91	86	83	99	72	92	164
103	81	63	57	58	55	55	64	45	44	165

BETRIEBE

NATUERLICHE PERSONEN SIND

483	289	213	140	115	81	73	64	60	40	166
62	52	56	34	21	21	19	9	14	19	167
6716	4748	3976	2857	2387	1913	1900	1441	1606	1105	168

JURISTISCHE PERSONEN SIND

279	179	157	111	128	96	82	54	56	52	169
22	8	11	8	10	9	4	5	0	4	170
5369	4270	4434	3470	4385	3686	3347	2482	2628	2677	171

BAYERN

LFDI NR.	LANDW. GENUTZTE FLAECHE VON ... BIS UNTER ... HA	MERKMAL	BETRIEBE											
			14 000	15 000	16 000	18 000	20 000	22 000	17	18	19	20	21	

LANDWIRTSCHAFT										
BETRIEBE, DEREN INHABER										
129	INSGESAMT	BETRIEBE	ANZAHL	3250	3001	5833	5451	5044		
130		LF	FLAECHE HA	38637	36596	76775	76354	76263		
131		ACKERLAND	FLAECHE HA	22658	21660	44582	43511	42594		
132		DAUERGRUENLAND	FLAECHE HA	15735	14685	31706	32413	33197		
133		WALD	FLAECHE HA	8924	8645	17897	17802	17005		
134		MILCHKUEHE	TIERE ANZAHL	20809	20515	43003	45750	46861		
135		SCHWEINE O. Ferkel	TIERE ANZAHL	24937	24476	53681	52851	47810		
136		LEGEHENNEN	TIERE ANZAHL	34730	39574	78738	69249	59293		
BETRIEBE, DEREN INHABER										
137	INSGESAMT	BETRIEBE	ANZAHL	5	11	11	10	12		
138		LF	FLAECHE HA	67	326	265	194	186		
139		ACKERLAND	FLAECHE HA	21	126	65	119	65		
140		DAUERGRUENLAND	FLAECHE HA	41	197	194	68	114		
141		WALD	FLAECHE HA	38	113	129	132	182		
142		MILCHKUEHE	TIERE ANZAHL	23	6	-	13	10		
143		SCHWEINE O. Ferkel	TIERE ANZAHL	99	423	106	63	2		
144		LEGEHENNEN	TIERE ANZAHL	210	180	240	55	6750		
ZU										
145	INSGESAMT	BETRIEBE	ANZAHL	3255	3012	5844	5461	5056		
146		LF	FLAECHE HA	38703	36922	77041	76549	76448		
147		ACKERLAND	BETRIEBE ANZAHL	2823	2632	5063	4698	4316		
148			FLAECHE HA	22679	21786	44647	43631	42659		
149		DAUERGRUENLAND	BETRIEBE ANZAHL	2880	2694	5201	4929	4593		
150			FLAECHE HA	15776	14882	31900	32481	33310		
151		WALD	BETRIEBE ANZAHL	2464	2312	4455	4257	3964		
152			FLAECHE HA	8962	8757	18026	17934	17187		
153		MILCHKUEHE	BETRIEBE ANZAHL	2503	2341	4537	4363	4118		
154			TIERE ANZAHL	20832	20521	43003	45763	46871		
155		SCHWEINE O. Ferkel	BETRIEBE ANZAHL	1540	1457	2862	2633	2415		
156			TIERE ANZAHL	25036	24899	53787	52914	47812		
157		LEGEHENNEN	BETRIEBE ANZAHL	1616	1513	2868	2692	2403		
158			TIERE ANZAHL	34940	39754	78978	69304	66043		
159		GARTENBAUBETR. 1)	BETRIEBE ANZAHL	52	48	83	74	83		
160		LF	FLAECHE HA	71	58	129	53	105		
161		GN O. OBSTANLAGEN	FLAECHE HA	26	26	47	43	54		
162		UNTER GLAS	FLAECHE HA	4	4	7	7	8		
163		WEINBAUBETRIEBE 1)	BETRIEBE ANZAHL	30	30	64	50	42		
164		LF	FLAECHE HA	59	64	139	110	113		
165		REBLAND	FLAECHE HA	34	36	84	71	68		
FORST										
BETRIEBE, DEREN INHABER										
166	INSGESAMT	BETRIEBE	ANZAHL	34	35	60	43	45		
167		LF	FLAECHE HA	19	15	11	17	31		
168		WALD	FLAECHE HA	1022	926	2238	1656	1950		
BETRIEBE, DEREN INHABER										
169	INSGESAMT	BETRIEBE	ANZAHL	47	44	71	84	55		
170		LF	FLAECHE HA	3	5	5	12	6		
171		WALD	FLAECHE HA	2683	2508	4629	6111	4475		

1) GARTENBAU- UND WEINBAUBETRIEBE IN DER ABGRENZUNG NACH DER BETRIEBSSYSTEMATIK.

MIT STANDARDBETRIEBSEINKOMMEN VON ... BIS UNTER ... DM

22 000	25 000	30 000	35 000	40 000	45 000	50 000	60 000	70 000	80 000	100 000	ILFD
25 000	30 000	35 000	40 000	45 000	50 000	60 000	70 000	80 000	100 000	UND	INR.
22	23	24	25	26	27	28	29	30	31	32	

LICHE BETRIEBE

NATUERLICHE PERSONEN SIND

7141	10897	9806	9052	7966	7113	11214	7690	5027	4693	3549	129
116357	198792	200214	204626	198296	191232	337030	268901	201555	218680	239252	130
63008	106819	108807	111860	109141	110628	203224	175689	139532	166351	209770	131
52761	90942	90432	91904	88357	79786	132545	92230	61146	51396	25602	132
27042	43691	43382	44664	41116	38157	67477	50731	35398	35032	59418	133
75371	132747	138263	146119	142318	138072	239476	175895	118482	105146	49093	134
68006	124396	125155	132777	123327	134331	241161	233779	186637	275199	328156	135
121070	133526	168183	110738	108008	94987	190544	173684	155059	288867	1445795	136

JURISTISCHE PERSONEN SIND

7	23	17	13	14	11	20	18	20	19	199	137
43	1392	410	352	411	289	431	534	925	1030	20254	138
14	317	287	171	297	182	364	444	569	813	15175	139
28	1056	116	158	104	101	57	80	317	205	3956	140
110	244	151	25	166	63	126	78	314	387	7160	141
13	25	75	12	50	104	75	90	183	122	2905	142
9	1430	1544	184	2055	2199	413	653	119	1028	17590	143
-	-	10	10240	662	315	586	13500	21156	5735	1223158	144

SAMMEN

7148	10920	9823	9065	7980	7124	11234	7708	5047	4712	3748	145
116400	200185	200623	204978	198707	191521	337461	269435	202480	219710	259507	146
6046	9185	8394	7760	6936	6329	10190	7190	4795	4535	3536	147
63022	107136	109094	112031	109438	110810	203588	176133	140101	167164	224945	148
6539	10059	9026	8418	7317	6567	10262	6895	4367	3737	2200	149
52789	91998	90549	92062	88460	79887	132602	92310	61463	51602	29558	150
5750	8858	8110	7661	6728	6022	9543	6580	4248	3879	2707	151
27152	43935	43533	44689	41282	38220	67603	50809	35713	35419	66579	152
5969	9181	8324	7722	6734	6028	9369	6122	3745	2969	1267	153
75384	132772	138338	146131	142368	138176	239551	175985	118665	105268	51998	154
3340	4921	4293	3966	3329	2978	4616	3110	1996	1849	1311	155
68015	125826	126699	132961	125382	136530	241574	234432	186756	276227	345746	156
3503	5184	4577	4175	3463	3039	4584	2758	1635	1348	769	157
121070	133526	168193	120978	108670	95302	191130	187184	176215	294602	2668953	158
101	153	132	100	99	95	155	122	98	165	520	159
184	206	296	181	190	203	326	330	313	642	5824	160
67	111	99	101	111	120	198	208	194	410	3956	161
11	17	19	14	15	18	32	27	24	44	296	162
52	80	52	42	60	54	65	51	53	42	77	163
141	293	211	167	258	302	342	323	438	294	1901	164
92	157	119	110	174	170	242	216	256	237	1329	165

BETRIEBE

NATUERLICHE PERSONEN SIND

49	60	42	34	18	12	26	8	11	24	115	166
27	49	32	34	46	49	59	10	24	150	1685	167
2389	3688	3253	3144	2396	1737	4758	2042	2598	6907	119444	168

JURISTISCHE PERSONEN SIND

84	112	90	59	54	44	77	51	47	64	405	169
3	9	9	1	3	24	26	-	6	6	5436	170
7313	11626	10427	8324	8237	7743	15037	11429	12145	21238	952380	171

HESSEN

LFDI NR.	LANDW. GENUTZTE FLAECHE VON ... BIS UNTER ... HA	MERKMAL	BETRIEBE					
			BETRIEBE INSGESAMT	UNTER 1 000	1 000 2 000	2 000 3 000	3 000 4 000	BETRIEBE
			1 / 2	3	4	5	6	

LANDWIRTSCHAFT

BETRIEBE, DEREN INHABER

129	INSGESAMT	BETRIEBE	ANZAHL	45637	12528	3233	.	1756
130	LF	FLAECHE	HA	766225	39231	19203	.	14257
131	ACKERLAND	FLAECHE	HA	504804	21800	11818	.	9103
132	DAUERGRUENLAND	FLAECHE	HA	255384	17171	7264	.	5021
133	WALD	FLAECHE	HA	42879	2534	1563	.	940
134	MILCHKUEHE	TIERE	ANZAHL	227907	11	290	.	913
135	SCHWEINE O. FERKEL	TIERE	ANZAHL	713713	24322	12855	.	9549
136	LEGEHENNEN	TIERE	ANZAHL	1184308	48164	20784	.	16744

BETRIEBE, DEREN INHABER

137	INSGESAMT	BETRIEBE	ANZAHL	103	11	4	.	5
138	LF	FLAECHE	HA	3880	51	29	.	44
139	ACKERLAND	FLAECHE	HA	2437	12	-	.	2
140	DAUERGRUENLAND	FLAECHE	HA	1033	39	29	.	42
141	WALD	FLAECHE	HA	287	11	14	.	2
142	MILCHKUEHE	TIERE	ANZAHL	366	-	-	.	-
143	SCHWEINE O. FERKEL	TIERE	ANZAHL	4362	-	-	.	2
144	LEGEHENNEN	TIERE	ANZAHL	883124	-	-	.	-

ZU

145	INSGESAMT	BETRIEBE	ANZAHL	45740	12539	3237	2168	1761
146	LF	FLAECHE	HA	770105	39281	19232	15758	14301
147	ACKERLAND	BETRIEBE	ANZAHL	41990	10967	2898	1917	1553
148		FLAECHE	HA	507242	21811	11818	9866	9104
149	DAUERGRUENLAND	BETRIEBE	ANZAHL	35665	8898	2387	1561	1300
150		FLAECHE	HA	256417	17210	7293	5762	5064
151	WALD	BETRIEBE	ANZAHL	11854	2515	785	491	415
152		FLAECHE	HA	43166	2545	1577	1192	942
153	MILCHKUEHE	BETRIEBE	ANZAHL	17236	11	286	409	481
154		TIERE	ANZAHL	228273	11	290	566	913
155	SCHWEINE O. FERKEL	BETRIEBE	ANZAHL	29865	6447	1977	1302	1092
156		TIERE	ANZAHL	718075	24322	12855	10098	9551
157	LEGEHENNEN	BETRIEBE	ANZAHL	15540	3742	1141	747	636
158		TIERE	ANZAHL	2067432	48164	20784	20342	16744
159	GARTENBAUBETR. 1)	BETRIEBE	ANZAHL	1099	-	5	9	18
160	LF	FLAECHE	HA	2898	-	2	3	15
161	GN O. OBSTANLAGEN	FLAECHE	HA	1899	-	0	1	3
162	UNTER GLAS	FLAECHE	HA	174	-	0	0	0
163	WEINBAUBETRIEBE 1)	BETRIEBE	ANZAHL	1035	-	-	81	98
164	LF	FLAECHE	HA	3577	-	-	29	45
165	REBLAND	FLAECHE	HA	3207	-	-	27	41

FORST

BETRIEBE, DEREN INHABER

166	INSGESAMT	BETRIEBE	ANZAHL	2442	1853	279	84	31
167	LF	FLAECHE	HA	356	22	14	8	4
168	WALD	FLAECHE	HA	81662	3997	1714	880	409

BETRIEBE, DEREN INHABER

169	INSGESAMT	BETRIEBE	ANZAHL	886	43	23	29	20
170	LF	FLAECHE	HA	235	0	1	1	-
171	WALD	FLAECHE	HA	680621	115	168	322	307

1) GARTENBAU- UND WEINBAUBETRIEBE IN DER ABGRENZUNG NACH DER BETRIEBSSYSTEMATIK.

MIT STANDARDBETRIEBSEINKOMMEN VON ... BIS UNTER ... DM															
4 000	5 000	6 000	7 000	8 000	9 000	10 000	11 000	12 000	13 000	14 000	15 000	16 000	17 000	18 000	19 000
7	8	9	10	11	12	13	14	15	16	17	18	19	20	21	22

LICHE BETRIEBE

NATUERLICHE PERSONEN SIND

1469	.	.	.	843	803	738	.	651	580	129
13041	.	.	.	9909	9646	9257	.	9479	8524	130
8375	.	.	.	6515	6333	5902	.	6004	5612	131
4569	.	.	.	3328	3252	3288	.	3432	2872	132
803	.	.	.	491	589	447	.	503	470	133
1354	.	.	.	1928	2114	2243	.	2245	2210	134
8420	.	.	.	7362	7019	7054	.	6934	6242	135
15228	.	.	.	11975	15936	7850	.	11260	7315	136

JURISTISCHE PERSONEN SIND

4	.	.	.	-	-	-	.	-	-	137
61	.	.	.	-	-	-	.	-	-	138
3	.	.	.	-	-	-	.	-	-	139
58	.	.	.	-	-	-	.	-	-	140
19	.	.	.	-	-	-	.	-	-	141
-	.	.	.	-	-	-	.	-	-	142
-	.	.	.	-	-	-	.	-	-	143
-	.	.	.	-	-	-	.	-	-	144

SAMMEN

1473	1266	1122	1038	843	803	738	651	651	580	145
13102	12005	11890	11228	9909	9646	9257	8407	9479	8524	146
1340	1175	1037	962	798	764	698	605	617	550	147
8378	7797	7701	7262	6515	6333	5902	5231	6004	5612	148
1121	998	880	833	685	658	615	535	533	478	149
4627	4126	4104	3880	3328	3252	3288	3102	3432	2872	150
362	317	265	251	211	214	212	186	180	179	151
822	758	714	540	491	589	447	433	503	470	152
559	568	515	508	453	461	443	376	381	361	153
1354	1671	1721	1948	1928	2114	2243	2019	2245	2210	154
946	876	742	721	608	579	552	445	480	425	155
8420	8360	7820	8272	7362	7019	7054	6969	6934	6242	156
543	497	436	399	370	327	285	236	270	220	157
15228	14207	15862	13755	11975	15936	7850	11438	11260	7315	158
17	16	18	30	16	15	22	25	30	19	159
9	7	6	8	5	5	19	11	16	9	160
3	3	4	7	4	2	9	8	7	5	161
0	0	0	1	0	1	1	1	1	1	162
78	53	49	42	22	30	21	29	15	17	163
52	36	44	36	21	34	23	41	26	35	164
40	33	33	34	19	29	22	33	18	22	165

BETRIEBE

NATUERLICHE PERSONEN SIND

17	10	13	4	6	6	6	-	5	3	166
4	5	3	3	2	-	0	-	-	0	167
287	184	195	96	139	86	178	-	203	79	168

JURISTISCHE PERSONEN SIND

20	23	15	21	14	14	9	12	8	11	169
-	-	-	-	-	-	-	-	-	-	170
377	532	401	647	482	543	377	547	393	581	171

MIT STANDARDBETRIEBSEINKOMMEN VON ... BIS UNTER ... DM

22 000	25 000	30 000	35 000	40 000	45 000	50 000	60 000	70 000	80 000	100 000	ILFD UND MEHR	ILFD INR.
22	23	24	25	26	27	28	29	30	31	32		

LICHE BETRIEBE

NATUERLICHE PERSONEN SIND

.	1630	1260	.	1255	1368	129
.	58572	51673	.	70385	109151	130
.	37931	33931	.	48109	81653	131
.	20257	17372	.	21833	25766	132
.	2460	2016	.	1900	11211	133
.	24344	22030	.	27034	32837	134
.	64673	62525	.	84019	94710	135
.	51337	24927	.	112793	313715	136

JURISTISCHE PERSONEN SIND

.	6	3	.	8	35	137
.	250	101	.	597	2256	138
.	163	55	.	407	1593	139
.	84	40	.	183	288	140
.	35	30	.	36	56	141
.	51	53	.	72	102	142
.	79	5	.	1161	2494	143
.	229	-	.	440	881839	144

SAMMEN

970	1530	1263	1087	1023	921	1636	1263	962	1263	1403	145
20011	34591	31872	30098	30170	29691	58822	51774	46432	70982	111407	146
936	1472	1221	1038	972	878	1576	1211	926	1206	1295	147
12720	22942	20281	18908	19092	19141	38094	33986	31339	48517	83246	148
817	1298	1072	937	889	788	1411	1107	829	1053	990	149
7194	11451	11409	10986	10874	10295	20341	17412	14829	22016	26054	150
317	489	395	363	353	292	546	405	301	355	372	151
1074	1690	1349	1466	1428	1617	2495	2046	1505	1936	11268	152
618	1009	888	791	752	658	1206	958	701	875	738	153
6045	11194	11619	11788	12496	11892	24395	22083	18157	27106	32939	154
707	1123	925	797	747	666	1176	907	651	784	623	155
19397	32331	29936	26143	27470	33347	64752	62530	55327	85180	97204	156
381	561	470	419	371	332	546	404	263	278	276	157
20059	65454	47728	49435	58880	60611	51566	24927	67976	113233	1195554	158
45	82	56	42	42	34	75	40	41	67	195	159
36	112	50	60	70	66	152	90	126	270	1634	160
24	60	41	37	36	42	100	62	95	163	1128	161
4	6	6	5	5	5	11	7	8	13	87	162
21	41	30	31	32	35	49	45	25	42	59	163
63	117	101	130	124	142	249	259	154	329	1322	164
45	98	85	99	114	139	217	233	150	294	1229	165

BETRIEBE

NATUERLICHE PERSONEN SIND

5	9	8	5	6	.	7	5	7	5	49	166
4	3	-	18	9	-	0	6	7	32	204	167
356	812	980	665	919	.	1322	1102	1536	1478	63024	168

JURISTISCHE PERSONEN SIND

24	23	26	17	18	16	17	17	16	36	353	169
8	1	-	-	-	-	-	2	1	-	218	170
2113	2305	3125	2312	2793	2759	3311	3889	4136	11348	632543	171

NIEDERSACHSEN

LFDI NR.	LANDW. GENUTZTE FLAECHE VON ... BIS UNTER ... HA	MERKMAL	BETRIEBE					
			BETRIEBE INSGESAMT	UNTER 1 000	1 000 2 000	2 000 3 000	3 000 4 000	BETRIEBE 3 000 4 000
			1 / 2	3	4	5	6	

LANDWIRTSCHAFT

BETRIEBE, DEREN INHABER

129	INSGESAMT	BETRIEBE	ANZAHL	94694	18010	4513	2851	2236
130	LF	FLAECHE	HA	2689971	50935	21540	16900	15619
131	ACKERLAND	FLAECHE	HA	1713986	18128	11213	9178	9428
132	DAUERGRUENLAND	FLAECHE	HA	956383	32136	10034	7508	6030
133	WALD	FLAECHE	HA	243226	5156	3614	2510	2426
134	MILCHKUEHE	TIERE	ANZAHL	949135	49	254	578	722
135	SCHWEINE O. FERKEL	TIERE	ANZAHL	5469436	27229	23726	24938	24805
136	LEGEHENNEN	TIERE	ANZAHL	5566688	78575	41100	32920	22918

BETRIEBE, DEREN INHABER

137	INSGESAMT	BETRIEBE	ANZAHL	505	93	19	8	3
138	LF	FLAECHE	HA	17647	236	170	72	32
139	ACKERLAND	FLAECHE	HA	15227	30	18	26	23
140	DAUERGRUENLAND	FLAECHE	HA	2215	193	149	44	8
141	WALD	FLAECHE	HA	3876	52	83	44	27
142	MILCHKUEHE	TIERE	ANZAHL	619	-	-	-	-
143	SCHWEINE O. FERKEL	TIERE	ANZAHL	65596	12	-	-	36
144	LEGEHENNEN	TIERE	ANZAHL	8153283	55	-	-	-

ZU

145	INSGESAMT	BETRIEBE	ANZAHL	95199	18103	4532	2859	2239
146	LF	FLAECHE	HA	2707617	51171	21710	16972	15650
147	ACKERLAND	BETRIEBE	ANZAHL	75716	8955	3033	2015	1687
148		FLAECHE	HA	1729213	18158	11231	9204	9451
149	DAUERGRUENLAND	BETRIEBE	ANZAHL	73521	13083	2917	1891	1488
150		FLAECHE	HA	958598	32329	10183	7552	6039
151	WALD	BETRIEBE	ANZAHL	31132	3430	1094	643	570
152		FLAECHE	HA	247102	5208	3697	2555	2454
153	MILCHKUEHE	BETRIEBE	ANZAHL	41156	49	227	343	333
154		TIERE	ANZAHL	949754	49	254	578	722
155	SCHWEINE O. FERKEL	BETRIEBE	ANZAHL	46498	4770	2240	1558	1269
156		TIERE	ANZAHL	5535032	27241	23726	24938	24841
157	LEGEHENNEN	BETRIEBE	ANZAHL	24727	4498	1441	918	695
158		TIERE	ANZAHL	13719971	78630	41100	32920	22918
159	GARTENBAUBETR. 1)	BETRIEBE	ANZAHL	2258	3	15	17	32
160	LF	FLAECHE	HA	9460	4	13	29	22
161	GN O. OBSTANLAGEN	FLAECHE	HA	6452	0	1	2	5
162	UNTER GLAS	FLAECHE	HA	390	-	0	0	0
163	WEINBAUBETRIEBE 1)	BETRIEBE	ANZAHL	-	-	-	-	-
164	LF	FLAECHE	HA	-	-	-	-	-
165	REBLAND	FLAECHE	HA	-	-	-	-	-

FORST

BETRIEBE, DEREN INHABER

166	INSGESAMT	BETRIEBE	ANZAHL	9127	6552	1230	489	223
167	LF	FLAECHE	HA	931	137	90	59	56
168	WALD	FLAECHE	HA	108410	18479	11639	7746	4819

BETRIEBE, DEREN INHABER

169	INSGESAMT	BETRIEBE	ANZAHL	2312	592	314	209	127
170	LF	FLAECHE	HA	690	4	9	7	3
171	WALD	FLAECHE	HA	541580	2090	3070	3316	2732

1) GARTENBAU- UND WEINBAUBETRIEBE IN DER ABGRENZUNG NACH DER BETRIEBSSYSTEMATIK.

MIT STANDARDBETRIEBSEINKOMMEN VON ... BIS UNTER ... DM															
4 000	5 000	6 000	7 000	8 000	9 000	10 000	11 000	12 000	13 000	14 000	15 000	16 000	17 000	18 000	19 000
7	8	9	10	11	12	13	14	15	16	17	18	19	20	21	22

LICHE BETRIEBE

NATUERLICHE PERSONEN SIND

1679	1455	1291	1153	1067	.	928	860	889	.	129
13746	12539	12819	11594	12047	.	11316	10956	12432	.	130
8389	7814	8290	7247	7625	.	7224	7229	8453	.	131
5262	4582	4417	4251	4323	.	4006	3665	3910	.	132
1780	1676	1398	1036	1427	.	1132	1061	1090	.	133
938	1162	1117	1409	1611	.	1866	1932	2074	.	134
21263	21289	22561	21321	21780	.	19123	21041	23179	.	135
21273	30232	26076	25174	13837	.	20922	14019	16863	.	136

JURISTISCHE PERSONEN SIND

8	7	5	3	6	.	7	3	7	.	137
69	55	46	75	132	.	239	9	192	.	138
48	33	17	23	67	.	116	0	116	.	139
12	22	27	49	65	.	123	8	76	.	140
62	38	66	7	89	.	62	46	57	.	141
-	-	-	-	-	.	5	-	-	.	142
-	207	-	-	254	.	33	325	-	.	143
1865	45	-	-	-	.	4000	-	-	.	144

SAMMEN

1687	1462	1296	1156	1073	1046	935	863	896	798	145
13815	12593	12865	11669	12179	11625	11555	10964	12624	10744	146
1320	1142	1069	919	876	837	776	731	774	664	147
8437	7846	8308	7270	7691	7440	7340	7229	8569	7070	148
1139	1025	891	840	784	745	683	651	649	592	149
5274	4604	4445	4300	4388	4054	4129	3673	3985	3605	150
430	363	339	261	277	228	236	235	267	204	151
1842	1714	1464	1043	1516	1231	1193	1107	1147	870	152
358	367	317	352	373	386	360	344	344	353	153
938	1162	1117	1409	1611	1865	1871	1932	2074	2210	154
912	806	723	674	611	579	505	485	507	457	155
21263	21496	22561	21321	22034	25082	19156	21366	23179	21608	156
527	452	415	383	335	313	277	252	262	264	157
23138	30277	26076	25174	13837	20095	24922	14019	16863	41635	158
25	31	27	34	35	27	34	29	48	34	159
11	25	22	14	37	22	15	34	35	33	160
6	5	7	9	12	9	11	15	20	14	161
0	0	0	0	0	0	1	1	1	1	162
-	-	-	-	-	-	-	-	-	-	163
-	-	-	-	-	-	-	-	-	-	164
-	-	-	-	-	-	-	-	-	-	165

BETRIEBE

NATUERLICHE PERSONEN SIND

121	82	49	45	41	29	23	27	23	12	166
28	27	26	28	23	20	10	26	42	8	167
3369	2685	1936	1959	1947	1607	1328	1750	1653	928	168

JURISTISCHE PERSONEN SIND

122	73	53	47	41	48	44	22	35	25	169
4	6	2	0	5	2	7	3	2	-	170
3244	2256	2004	1967	1985	2420	2531	1273	2197	1864	171

NIEDERSACHSEN

										BETRIEBE
LDI	NR.	LANDW. GENUTZTE FLAECHE VON ... BIS UNTER ... HA	MERKMAL	14 000	15 000	16 000	18 000	20 000	20 000	
I	I	I	I	I	I	I	I	I	I	
I	I	I	I	I	I	I	I	I	I	
I	I	I	I	I	I	I	I	I	I	
I	I	I	I	I	I	I	I	I	I	
I	I	I	I	I	I	I	I	I	I	
I	I	I	I	I	I	I	I	I	I	

LANDWIRTSCHAFT

BETRIEBE, DEREN INHABER

129	INSGESAMT	BETRIEBE		ANZAHL	768	752	1362	.	1299
130		LF	FLAECHE	HA	11013	11571	21439	.	22365
131		ACKERLAND	FLAECHE	HA	6920	7563	13610	.	13984
132		DAUERGRUENLAND	FLAECHE	HA	4009	3916	7704	.	8247
133		WALD	FLAECHE	HA	962	966	2006	.	1781
134		MILCHKUEHE	TIERE	ANZAHL	2267	2431	5040	.	6430
135		SCHWEINE O. FERKEL	TIERE	ANZAHL	23331	20797	40506	.	46604
136		LEGEHENNEN	TIERE	ANZAHL	13562	8083	46297	.	67633

BETRIEBE, DEREN INHABER

137	INSGESAMT	BETRIEBE		ANZAHL	5	4	3	.	7
138		LF	FLAECHE	HA	143	55	37	.	182
139		ACKERLAND	FLAECHE	HA	142	47	23	.	181
140		DAUERGRUENLAND	FLAECHE	HA	-	8	14	-	1
141		WALD	FLAECHE	HA	4	1	25	-	16
142		MILCHKUEHE	TIERE	ANZAHL	-	-	3	-	-
143		SCHWEINE O. FERKEL	TIERE	ANZAHL	6	20	454	-	74
144		LEGEHENNEN	TIERE	ANZAHL	5000	5481	-	-	6613

ZU

145	INSGESAMT	BETRIEBE		ANZAHL	773	756	1365	1294	1306
146		LF	FLAECHE	HA	11155	11626	21476	21537	22547
147		ACKERLAND	BETRIEBE	ANZAHL	643	658	1176	1107	1136
148			FLAECHE	HA	7062	7610	13633	13528	14164
149		DAUERGRUENLAND	BETRIEBE	ANZAHL	566	570	1043	1006	1012
150			FLAECHE	HA	4009	3925	7718	7890	8248
151		WALD	BETRIEBE	ANZAHL	204	189	372	342	352
152			FLAECHE	HA	967	967	2030	1519	1798
153		MILCHKUEHE	BETRIEBE	ANZAHL	322	343	656	691	704
154			TIERE	ANZAHL	2267	2431	5043	5735	6430
155		SCHWEINE O. FERKEL	BETRIEBE	ANZAHL	459	410	777	737	746
156			TIERE	ANZAHL	23337	20817	40960	46861	46678
157		LEGEHENNEN	BETRIEBE	ANZAHL	258	246	431	379	381
158			TIERE	ANZAHL	18562	13564	46297	45637	74246
159		GARTENBAUBETR. 1)	BETRIEBE	ANZAHL	26	39	52	49	66
160		LF	FLAECHE	HA	38	28	42	41	89
161		GN O. OBSTANLAGEN	FLAECHE	HA	11	18	23	27	45
162		UNTER GLAS	FLAECHE	HA	1	2	2	2	2
163		WEINBAUBETRIEBE 1)	BETRIEBE	ANZAHL	-	-	-	-	-
164		LF	FLAECHE	HA	-	-	-	-	-
165		REBLAND	FLAECHE	HA	-	-	-	-	-

FORST

BETRIEBE, DEREN INHABER

166	INSGESAMT	BETRIEBE		ANZAHL	17	12	14	18	12
167		LF	FLAECHE	HA	8	21	7	22	17
168		WALD	FLAECHE	HA	1383	1077	1357	1826	1407

BETRIEBE, DEREN INHABER

169	INSGESAMT	BETRIEBE		ANZAHL	26	15	35	31	28
170		LF	FLAECHE	HA	-	-	-	2	10
171		WALD	FLAECHE	HA	1946	1165	3022	2862	2748

1) GARTENBAU- UND WEINBAUBETRIEBE IN DER ABGRENZUNG NACH DER BETRIEBSSYSTEMATIK.

MIT STANDARDBETRIEBSEINKOMMEN VON ... BIS UNTER ... DM

22 000	25 000	30 000	35 000	40 000	45 000	50 000	60 000	70 000	80 000	100 000	ILFD
-	-	-	-	-	-	-	-	-	-	UND	I
25 000	30 000	35 000	40 000	45 000	50 000	60 000	70 000	80 000	100 000	MEHR	INR.
22	23	24	25	26	27	28	29	30	31	32	I

LICHE BETRIEBE

NATUERLICHE PERSONEN SIND

1817	2938	2865	2744	2718	2708	5133	4778	4582	7318	12848	129
34492	62124	67482	71667	77686	82977	176150	188515	202686	377116	1036468	130
21249	38310	41466	43967	46774	49648	106239	116248	122926	228547	718388	131
13042	23421	25624	27313	30396	32364	68835	71299	78594	146527	308840	132
2533	4423	4100	4540	5693	5542	12192	11766	15436	27453	116019	133
10341	19661	23265	25892	29236	32175	70487	75585	85448	165820	371535	134
73455	120117	141572	157148	173739	193726	433006	480499	479085	841177	1878868	135
74660	109694	99508	121967	155919	136569	285936	283487	340342	579416	2792339	136

JURISTISCHE PERSONEN SIND

6	9	12	7	9	13	14	3	11	17	210	137
144	192	42	82	121	89	200	2	251	495	14158	138
107	159	40	77	113	72	174	-	181	343	12945	139
37	30	-	5	6	12	23	-	68	147	1066	140
45	109	28	2	15	98	72	-	20	163	2534	141
-	5	-	-	14	3	11	-	48	50	480	142
590	673	2660	1415	2004	153	3428	-	1470	707	51075	143
8000	26896	30440	41119	39432	42568	63093	16727	6225	127152	7728572	144

SAMMEN

1823	2947	2877	2751	2727	2721	5147	4781	4593	7335	13058	145
34636	62316	67525	71749	77807	83066	176350	188517	202937	377610	1050627	146
1612	2618	2589	2519	2498	2461	4733	4407	4223	6671	11867	147
21357	38469	41506	44044	46887	49720	106413	116248	123107	228890	731332	148
1435	2369	2336	2275	2319	2263	4379	4055	3925	6313	10277	149
13079	23451	25624	27318	30402	32976	68858	71299	78662	146673	309906	150
555	912	885	936	990	990	2001	1951	1957	3176	6743	151
2579	4531	4127	4541	5708	5640	12264	11766	15456	27615	118553	152
1048	1760	1814	1796	1857	1849	3599	3353	3320	5394	8144	153
10341	19666	23265	25892	29250	32178	70498	75585	85496	165870	372015	154
1042	1715	1756	1669	1716	1669	3037	2816	2569	3732	5492	155
74045	120790	144232	158563	175743	193879	436434	480499	480555	841884	1929943	156
547	864	832	769	751	723	1271	1187	1086	1615	2355	157
82660	136590	129948	163086	195351	179137	349029	300214	346567	706568	10520911	158
77	135	109	91	94	98	125	93	100	141	572	159
77	159	189	132	183	151	222	211	206	528	6850	160
47	102	101	80	98	110	170	143	176	339	4846	161
4	8	7	8	9	12	15	15	18	26	251	162
-	-	-	-	-	-	-	-	-	-	-	163
-	-	-	-	-	-	-	-	-	-	-	164
-	-	-	-	-	-	-	-	-	-	-	165

BETRIEBE

NATUERLICHE PERSONEN SIND

14	21	8	9	7	6	10	3	6	8	16	166
21	27	18	22	26	12	9	-	11	2	126	167
1716	3104	1307	1788	1424	1460	2764	821	2164	3462	19506	168

JURISTISCHE PERSONEN SIND

36	43	42	27	20	16	34	25	15	15	152	169
14	2	12	-	2	-	6	1	-	9	577	170
3804	5564	6397	4437	3867	3357	7917	6460	4624	4809	445652	171

NORDRHEIN-WESTFALEN

NR.	LANDW. GENUTZTE FLAECHE VON ... BIS UNTER ... HA	MERKMAL	BETRIEBE					
			BETRIEBE INSGESAMT	UNTER 1 000	1 000 - 2 000	2 000 - 3 000	3 000 - 4 000	4 000
			1 / 2	3	4	5	6	

LANDWIRTSCHAFT								
BETRIEBE, DEREN INHABER								
129	INSGESAMT	BETRIEBE	ANZAHL	80087	17179	4473	2861	2204
130		LF	FLAECHE HA	1567244	50169	23182	18947	16874
131		ACKERLAND	FLAECHE HA	1091986	17551	10599	9732	9431
132		DAUERGRUENLAND	FLAECHE HA	462977	31736	12268	9000	7207

133		WALD	FLAECHE HA	175580	6492	4808	3538	2866
134		MILCHKUEHE	TIERE ANZAHL	517863	48	273	616	723
135		SCHWEINE O. FERKEL	TIERE ANZAHL	4283890	17762	15978	15961	17996
136		LEGEHENNEN	TIERE ANZAHL	5351620	60300	33550	29499	28950

BETRIEBE, DEREN INHABER								
137	INSGESAMT	BETRIEBE	ANZAHL	276	47	19	9	9
138		LF	FLAECHE HA	9731	207	91	59	119
139		ACKERLAND	FLAECHE HA	6583	7	9	1	7
140		DAUERGRUENLAND	FLAECHE HA	2830	189	74	55	107

141		WALD	FLAECHE HA	6803	59	48	27	72
142		MILCHKUEHE	TIERE ANZAHL	1417	-	-	-	-
143		SCHWEINE O. FERKEL	TIERE ANZAHL	15088	38	27	-	43
144		LEGEHENNEN	TIERE ANZAHL	19025	97	335	-	50

ZU								
145	INSGESAMT	BETRIEBE	ANZAHL	80363	17226	4492	2870	2213
146		LF	FLAECHE HA	1576975	50376	23273	19006	16994
147		ACKERLAND	BETRIEBE ANZAHL	66236	9168	3098	2245	1801
148			FLAECHE HA	1098568	17559	10608	9733	9438

149		DAUERGRUENLAND	BETRIEBE ANZAHL	62961	13860	3389	2213	1666
150			FLAECHE HA	465807	31925	12342	9055	7314
151		WALD	BETRIEBE ANZAHL	31802	5176	1675	1031	785
152			FLAECHE HA	182383	6551	4856	3565	2938

153		MILCHKUEHE	BETRIEBE ANZAHL	26990	48	252	364	328
154			TIERE ANZAHL	519280	48	273	616	723
155		SCHWEINE O. FERKEL	BETRIEBE ANZAHL	36286	3447	1650	1252	1074
156			TIERE ANZAHL	4298978	17800	16005	15961	18039

157		LEGEHENNEN	BETRIEBE ANZAHL	16343	3314	1060	699	552
158			TIERE ANZAHL	5370645	60397	33885	29499	29000
159		GARTENBAUBETR. 1)	BETRIEBE ANZAHL	4235	5	23	55	43
160		LF	FLAECHE HA	14660	6	17	31	27
161		GN O. OBSTANLAGEN	FLAECHE HA	10839	0	3	11	9
162		UNTER GLAS	FLAECHE HA	1067	0	0	0	0

163		WEINBAUBETRIEBE 1)	BETRIEBE ANZAHL	.	-	-	-	-
164		LF	FLAECHE HA	.	-	-	-	-
165		REBLAND	FLAECHE HA	.	-	-	-	-

FORST								
BETRIEBE, DEREN INHABER								
166	INSGESAMT	BETRIEBE	ANZAHL	11073	7203	1663	591	366
167		LF	FLAECHE HA	2061	106	79	47	39
168		WALD	FLAECHE HA	213304	15590	9585	5371	4504

BETRIEBE, DEREN INHABER								
169	INSGESAMT	BETRIEBE	ANZAHL	1185	254	120	72	51
170		LF	FLAECHE HA	1031	2	1	2	1
171		WALD	FLAECHE HA	348711	701	851	811	765

1) GARTENBAU- UND WEINBAUBETRIEBE IN DER ABGRENZUNG NACH DER BETRIEBSSYSTEMATIK.

MIT STANDARDBETRIEBSEINKOMMEN VON ... BIS UNTER ... DM

4 000	5 000	6 000	7 000	8 000	9 000	10 000	11 000	12 000	13 000	14 000	15 000	16 000	ILFD	INR.
7	8	9	10	11	12	13	14	15	16					

LICHE BETRIEBE

NATUERLICHE PERSONEN SIND

1799	1522	1445	1260	1128	.	979	867	.	.	129
14871	13943	14014	12625	11607	.	11177	10614	.	.	130
8769	8699	8821	8265	7866	.	7453	7201	.	.	131
5921	5154	5048	4247	3672	.	3653	3331	.	.	132
2385	1840	2136	1533	1506	.	1363	1285	.	.	133
1009	1095	1413	1413	1407	.	1799	1707	.	.	134
17982	18056	17359	20144	18569	.	18185	17808	.	.	135
36979	27592	24480	30621	33533	.	32682	24398	.	.	136

JURISTISCHE PERSONEN SIND

7	5	6	5	5	.	3	3	.	.	137
95	33	37	44	78	.	37	15	.	.	138
49	7	3	27	16	-	7	4	.	.	139
44	19	31	16	59	-	28	11	.	.	140
13	68	24	45	-	-	62	1	.	.	141
-	-	6	-	-	-	-	11	-	-	142
18	20	16	19	9	-	25	42	-	-	143
542	-	50	85	-	-	-	80	-	-	144

SAMMEN

1806	1527	1451	1265	1133	1102	982	870	913	860	145
14966	13977	14051	12669	11685	12043	11213	10629	11615	11329	146
1541	1345	1273	1142	1035	994	885	802	823	806	147
8818	8707	8825	8293	7881	8070	7459	7205	7735	7662	148
1370	1149	1126	982	834	837	761	660	698	670	149
5965	5173	5079	4263	3731	3868	3681	3342	3813	3606	150
598	504	511	442	372	376	337	298	322	299	151
2398	1908	2160	1578	1506	1556	1426	1286	1418	1409	152
376	341	386	340	314	361	329	303	325	322	153
1009	1095	1419	1413	1407	1771	1799	1718	1950	2107	154
925	802	752	691	606	582	523	471	481	451	155
18000	18076	17375	20163	18578	18432	18210	17850	19301	18124	156
487	371	368	316	287	279	253	207	227	216	157
37521	27592	24530	30706	33533	29556	32682	24478	33919	40229	158
51	43	67	54	63	54	61	52	64	58	159
38	24	53	46	57	55	53	39	60	68	160
14	11	22	17	30	24	29	20	31	27	161
1	1	1	1	1	1	2	2	2	3	162
-	-	-	-	-	-	-	-	-	-	163
-	-	-	-	-	-	-	-	-	-	164
-	-	-	-	-	-	-	-	-	-	165

BETRIEBE

NATUERLICHE PERSONEN SIND

179	150	86	74	49	33	42	40	18	19	166
19	30	17	28	18	11	13	13	1	2	167
2731	2880	1760	1828	1452	1059	1252	1413	711	819	168

JURISTISCHE PERSONEN SIND

40	27	25	20	17	22	13	14	18	9	169
1	-	1	2	0	-	-	-	2	-	170
635	630	612	603	547	777	529	530	861	436	171

NORDRHEIN-WESTFALEN

I I I LFDI NR. I I I I	LANDW. GENUTZTE FLAECHE VON ... BIS UNTER ... HA	I I I I I I I	MERKMAL	I I I I I I I	14 000 - 15 000	I I I I I I I	15 000 - 16 000	I I I I I I I	16 000 - 18 000	I I I I I I I	18 000 - 20 000	I I I I I I I	20 000 - 22 000	BETRIEBE
														20 000 - 22 000
					17		18		19		20		21	

LANDWIRTSCHAFT

BETRIEBE, DEREN INHABER

129	INSGESAMT	BETRIEBE		ANZAHL	.	.			1357		1336		1234
130		LF	FLAECHE	HA	.	.			20198		21092		20124
131		ACKERLAND	FLAECHE	HA	.	.			14033		14373		13862
132		DAUERGRUENLAND	FLAECHE	HA	.	.			6074		6610		6147
133		WALD	FLAECHE	HA	.	.			1986		2319		1762
134		MILCHKUEHE	TIERE	ANZAHL	.	.			3927		5226		5010
135		SCHWEINE O. FERKEL	TIERE	ANZAHL	.	.			39611		37256		40760
136		LEGEHENNEN	TIERE	ANZAHL	.	.			63367		50215		74980

BETRIEBE, DEREN INHABER

137	INSGESAMT	BETRIEBE		ANZAHL	.	.			5		5		4
138		LF	FLAECHE	HA	.	.			72		80		35
139		ACKERLAND	FLAECHE	HA	.	.			41		18		13
140		DAUERGRUENLAND	FLAECHE	HA	.	.			31		62		21
141		WALD	FLAECHE	HA	-	.			146		61		66
142		MILCHKUEHE	TIERE	ANZAHL	-	-			-		15		10
143		SCHWEINE O. FERKEL	TIERE	ANZAHL	-	-			-		44		4
144		LEGEHENNEN	TIERE	ANZAHL	-	-			-		30		-

ZU

145	INSGESAMT	BETRIEBE		ANZAHL	747	720			1362		1341		1238
146		LF	FLAECHE	HA	9955	10410			20270		21172		20159
147		ACKERLAND	BETRIEBE	ANZAHL	891	657			1267		1254		1157
148			FLAECHE	HA	6893	7129			14074		14390		13875
149		DAUERGRUENLAND	BETRIEBE	ANZAHL	546	541			1038		1043		943
150			FLAECHE	HA	3000	3168			6105		6672		6168
151		WALD	BETRIEBE	ANZAHL	247	243			487		530		444
152			FLAECHE	HA	1215	969			2132		2380		1827
153		MILCHKUEHE	BETRIEBE	ANZAHL	304	281			506		617		555
154			TIERE	ANZAHL	2034	2098			3927		5241		5020
155		SCHWEINE O. FERKEL	BETRIEBE	ANZAHL	421	373			750		719		672
156			TIERE	ANZAHL	19749	17297			39611		37300		40764
157		LEGEHENNEN	BETRIEBE	ANZAHL	191	169			323		343		291
158			TIERE	ANZAHL	29444	27715			63367		50245		74980
159		GARTENBAUBETR. 1)	BETRIEBE	ANZAHL	42	64			114		90		96
160		LF	FLAECHE	HA	29	73			129		83		102
161		GN O. OBSTANLAGEN	FLAECHE	HA	21	40			70		54		63
162		UNTER GLAS	FLAECHE	HA	2	3			6		6		7
163		WEINBAUBETRIEBE 1)	BETRIEBE	ANZAHL	-	-			-		-		.
164		LF	FLAECHE	HA	-	-			-		-		.
165		REBLAND	FLAECHE	HA	-	-			-		-		.

FORST

BETRIEBE, DEREN INHABER

166	INSGESAMT	BETRIEBE		ANZAHL	23	25			37		31		26
167		LF	FLAECHE	HA	6	14			10		18		12
168		WALD	FLAECHE	HA	1075	1333			1880		1763		1971

BETRIEBE, DEREN INHABER

169	INSGESAMT	BETRIEBE		ANZAHL	18	11			19		20		16
170		LF	FLAECHE	HA	4	1			5		6		7
171		WALD	FLAECHE	HA	872	582			1190		1264		1217

1) GARTENBAU- UND WEINBAUBETRIEBE IN DER ABGRENZUNG NACH DER BETRIEBSSYSTEMATIK.

MIT STANDARDBETRIEBSEINKOMMEN VON ... BIS UNTER ... DM

22 000	25 000	30 000	35 000	40 000	45 000	50 000	60 000	70 000	80 000	100 000	ILFD
25 000	30 000	35 000	40 000	45 000	50 000	60 000	70 000	80 000	100 000	UND	INR.
22	23	24	25	26	27	28	29	30	31	32	

LICHE BETRIEBE

NATUERLICHE PERSONEN SIND

1775	2634	2595	2415	2324	2190	4266	3789	3274	4736	6111	129
31450	50148	56040	57099	59080	60290	127963	133004	124387	201878	351330	130
21251	34505	37925	38895	41470	41957	88409	94006	88717	144970	275889	131
10077	15388	17813	18002	17362	17956	39019	38536	35294	56192	69971	132
2570	4733	5769	5127	5282	5716	11802	11448	9973	16855	54015	133
8646	15703	18849	20844	21183	22784	52001	52444	52945	89601	127237	134
61687	105522	124489	131915	161060	168415	399129	462742	468987	801539	992091	135
97134	146281	166218	173050	197316	137100	275826	180779	246220	371778	2707909	136

JURISTISCHE PERSONEN SIND

4	7	9	7	6	6	10	11	5	12	59	137
45	96	261	156	182	217	309	322	215	577	6135	138
16	44	186	39	77	208	227	242	154	380	4745	139
25	51	58	101	102	7	79	77	60	192	1175	140
34	119	160	236	139	3	107	150	263	294	4511	141
-	38	4	-	19	-	47	81	-	162	1024	142
115	42	189	-	22	585	1676	1608	147	1071	9312	143
-	70	24	-	80	750	360	580	-	7020	8872	144

SAMMEN

1779	2641	2604	2422	2330	2196	4276	3800	3279	4748	6170	145
31495	50244	56301	57255	59262	60507	128272	133325	124602	202455	357464	146
1667	2442	2448	2287	2201	2093	4061	3598	3135	4513	5807	147
21267	34549	38111	38935	41547	42166	88637	94249	88871	145250	280634	148
1375	2105	2086	1987	1854	1787	3544	3153	2715	3851	4178	149
10102	15440	17871	18103	17464	17963	39099	38612	35354	56384	71146	150
695	1085	1123	1086	1060	1041	2047	1945	1733	2501	2809	151
2604	4851	5930	5363	5421	5719	11909	11598	10236	17149	58527	152
849	1368	1431	1413	1330	1288	2606	2319	2013	2905	2816	153
8646	15741	18853	20844	21202	22784	52048	52525	52945	89763	128261	154
983	1454	1480	1395	1381	1297	2466	2245	1920	2607	2416	155
61802	105564	124678	131915	161082	169000	400805	464350	469134	802610	1001403	156
425	634	608	547	469	420	789	616	512	650	720	157
97134	146351	166242	173050	137396	137850	276186	181359	246220	378798	2716781	158
147	215	188	154	170	140	259	207	197	340	1119	159
241	321	279	234	296	262	570	439	569	847	9610	160
138	204	210	168	220	195	395	337	408	867	7201	161
10	14	19	19	21	21	44	46	50	108	676	162
-	-	-	-	-	-	.	.	-	-	-	163
-	-	-	-	-	-	.	.	-	-	-	164
-	-	-	-	-	-	.	.	-	-	-	165

BETRIEBE

NATUERLICHE PERSONEN SIND

25	64	45	31	24	26	37	25	15	24	102	166
8	64	28	43	12	52	66	60	28	86	1129	167
1590	5320	3338	3500	3140	2921	5113	4004	3245	4895	117261	168

JURISTISCHE PERSONEN SIND

13	28	18	14	20	15	33	24	16	39	179	169
5	7	7	6	2	1	11	10	10	50	889	170
1076	2773	1846	1680	3006	1892	5982	4767	4152	11589	295537	171

RHEINLAND-PFALZ

LFDI NR.	LANDW. GENUTZTE FLAECHE VON ... BIS UNTER ... HA	MERKMAL		BETRIEBE					
				BETRIEBE INSGESAMT	UNTER 1 000 2 000 3	1 000 2 000 4	2 000 3 000 5	3 000 4 000 6	BETRIEBE
				1 / 2	3	4	5	6	
LANDWIRTSCHAFT									
BETRIEBE, DEREN INHABER									
129	INSGESAMT	BETRIEBE	ANZAHL	51330	8542	3263	3010	.	
130	LF	FLAECHE	HA	706796	29078	16454	13480	.	
131	ACKERLAND	FLAECHE	HA	412465	14095	9510	7843	.	
132	DAUERGRUENLAND	FLAECHE	HA	220460	14648	6439	4836	.	
133	WALD	FLAECHE	HA	31898	3147	1688	1156	.	
134	MILCHKUEHE	TIERE	ANZAHL	178118	30	186	358	.	
135	SCHWEINE O. Ferkel	TIERE	ANZAHL	345145	5811	3868	2943	.	
136	LEGEHENNEN	TIERE	ANZAHL	1097869	30179	18184	12086	.	
BETRIEBE, DEREN INHABER									
137	INSGESAMT	BETRIEBE	ANZAHL	176	16	9	7	.	
138	LF	FLAECHE	HA	5060	68	20	39	.	
139	ACKERLAND	FLAECHE	HA	2584	3	-	1	.	
140	DAUERGRUENLAND	FLAECHE	HA	1399	63	17	36	.	
141	WALD	FLAECHE	HA	1337	16	42	42	.	
142	MILCHKUEHE	TIERE	ANZAHL	756	-	-	-	.	
143	SCHWEINE O. Ferkel	TIERE	ANZAHL	3126	-	-	2	.	
144	LEGEHENNEN	TIERE	ANZAHL	180008	-	70	7	.	
ZU									
145	INSGESAMT	BETRIEBE	ANZAHL	51506	8558	3272	3017	2424	
146	LF	FLAECHE	HA	711856	29146	16474	13520	11599	
147	ACKERLAND	BETRIEBE	ANZAHL	32289	6100	2037	1469	1185	
148		FLAECHE	HA	415049	14098	9510	7844	6756	
149	DAUERGRUENLAND	BETRIEBE	ANZAHL	24329	5924	1710	1139	881	
150		FLAECHE	HA	221859	14711	6456	4872	4010	
151	WALD	BETRIEBE	ANZAHL	16622	3150	1033	818	634	
152		FLAECHE	HA	33235	3163	1730	1198	783	
153	MILCHKUEHE	BETRIEBE	ANZAHL	10217	30	172	218	250	
154		TIERE	ANZAHL	178874	30	186	358	554	
155	SCHWEINE O. Ferkel	BETRIEBE	ANZAHL	11410	1580	709	477	425	
156		TIERE	ANZAHL	348271	5811	3868	2945	3390	
157	LEGEHENNEN	BETRIEBE	ANZAHL	9006	1738	691	448	355	
158		TIERE	ANZAHL	1277877	30179	18254	12093	10702	
159	GARTENBAUBETR. 1)	BETRIEBE	ANZAHL	932	.	.	46	32	
160	LF	FLAECHE	HA	3579	.	.	19	18	
161	GN O. OBSTANLAGEN	FLAECHE	HA	2649	.	.	10	8	
162	UNTER GLAS	FLAECHE	HA	115	-	.	0	0	
163	WEINBAUBETRIEBE 1)	BETRIEBE	ANZAHL	19336	7	658	1413	1270	
164	LF	FLAECHE	HA	86305	10	278	692	828	
165	REBLAND	FLAECHE	HA	57511	1	225	550	642	
FORST									
BETRIEBE, DEREN INHABER									
166	INSGESAMT	BETRIEBE	ANZAHL	4255	3615	318	87	44	
167	LF	FLAECHE	HA	514	64	20	7	4	
168	WALD	FLAECHE	HA	47560	7582	2069	841	557	
BETRIEBE, DEREN INHABER									
169	INSGESAMT	BETRIEBE	ANZAHL	2483	215	133	95	68	
170	LF	FLAECHE	HA	861	1	-	1	1	
171	WALD	FLAECHE	HA	622617	594	976	1177	1220	

1) GARTENBAU- UND WEINBAUBETRIEBE IN DER ABGRENZUNG NACH DER BETRIEBSSYSTEMATIK.

MIT STANDARDBETRIEBSEINKOMMEN VON ... BIS UNTER ... DM															
4 000	5 000	6 000	7 000	8 000	9 000	10 000	11 000	12 000	13 000	14 000	15 000	16 000	17 000	18 000	19 000
7	8	9	10	11	12	13	14	15	16	17	18	19	20	21	22

LICHE BETRIEBE

NATUERLICHE PERSONEN SIND

1969	1653	1415	1271	.	1044	886	790	.	.	129
9874	8788	8892	7938	.	7608	7400	6319	.	.	130
5559	5320	5228	4471	.	4606	4484	3635	.	.	131
3484	2653	2942	2719	.	2303	2266	2004	.	.	132
791	714	582	491	.	427	381	293	.	.	133
733	797	1068	1051	.	1230	1048	1067	.	.	134
2822	2746	3007	2482	.	2970	2984	1969	.	.	135
10134	11709	17682	8081	.	7564	9405	8407	.	.	136

JURISTISCHE PERSONEN SIND

5	4	4	4	.	3	4	-	.	.	137
19	23	12	40	.	6	145	-	.	.	138
14	13	1	23	.	1	31	-	.	.	139
1	10	7	12	-	1	114	-	-	-	140
-	38	23	16	-	1	10	-	-	-	141
-	-	-	-	-	-	8	-	-	-	142
-	-	-	-	-	-	-	-	-	-	143
-	-	-	-	-	-	100	-	-	-	144

SAMMEN

1974	1657	1419	1275	1110	1047	890	790	722	699	145
9893	8811	8903	7978	7575	7613	7544	6319	7014	6282	146
926	810	750	655	596	567	508	422	434	393	147
5573	5333	5230	4495	4509	4607	4515	3635	4262	3690	148
734	598	580	505	448	409	359	311	328	297	149
3485	2663	2949	2732	2341	2304	2379	2004	2167	1963	150
555	490	435	340	319	320	261	240	242	235	151
791	752	605	507	474	428	391	293	381	415	152
274	249	283	245	233	227	189	179	193	168	153
733	797	1068	1051	1117	1230	1056	1067	1254	1183	154
337	307	297	252	228	220	208	161	167	152	155
2822	2746	3007	2482	2341	2970	2984	1969	2653	1796	156
277	273	253	204	174	172	152	136	149	131	157
10134	11709	17682	8081	6136	7564	9505	8407	18074	5570	158
22	29	34	33	23	25	19	22	15	21	159
9	20	12	27	28	29	15	16	9	16	160
5	9	10	14	13	14	7	11	5	10	161
0	1	1	1	1	1	1	1	1	1	162
1104	925	731	684	597	546	459	415	342	365	163
862	834	769	812	775	773	750	704	678	730	164
681	675	601	622	613	608	549	548	488	545	165

BETRIEBE

NATUERLICHE PERSONEN SIND

27	18	10	11	8	.	5	8	4	.	166
3	3	4	0	0	.	3	-	1	.	167
463	347	224	116	249	.	210	323	198	.	168

JURISTISCHE PERSONEN SIND

55	43	46	50	35	48	45	31	33	34	169
1	0	-	-	1	2	-	-	-	-	170
1123	1067	1436	1814	1369	2026	2235	1634	1795	2075	171

RHEINLAND-PFALZ

LFDI NR. I	LANDW. GENUTZTE FLAECHE VON ... BIS UNTER ... HA	MERKMAL	BETRIEBE								
			14 000	15 000	16 000	18 000	20 000	20 000	20 000	21	
			17	18	19	20					

LANDWIRTSCHAFT

BETRIEBE, DEREN INHABER

129	INSGESAMT	BETRIEBE	ANZAHL	.	.	1117	976	977
130		LF	FLAECHE HA	.	.	12326	11090	12029
131		ACKERLAND	FLAECHE HA	.	.	7126	6590	7197
132		DAUERGRUENLAND	FLAECHE HA	.	.	4037	3356	3568
133		WALD	FLAECHE HA	.	.	666	523	604
134		MILCHKUEHE	TIERE ANZAHL	.	.	2373	2348	2588
135		SCHWEINE O. FERKEL	TIERE ANZAHL	.	.	4796	4378	6919
136		LEGEHENNEN	TIERE ANZAHL	.	.	17597	16427	15292

BETRIEBE, DEREN INHABER

137	INSGESAMT	BETRIEBE	ANZAHL	.	.	3	4	4
138		LF	FLAECHE HA	.	.	20	43	34
139		ACKERLAND	FLAECHE HA	.	.	9	8	22
140		DAUERGRUENLAND	FLAECHE HA	.	.	8	34	4
141		WALD	FLAECHE HA	-	.	-	81	13
142		MILCHKUEHE	TIERE ANZAHL	-	.	7	10	8
143		SCHWEINE O. FERKEL	TIERE ANZAHL	-	.	22	13	32
144		LEGEHENNEN	TIERE ANZAHL	-	-	120	3000	95

ZU

145	INSGESAMT	BETRIEBE	ANZAHL	631	666	1120	980	981
146		LF	FLAECHE HA	5620	6599	12346	11133	12063
147		ACKERLAND	BETRIEBE ANZAHL	350	386	659	563	559
148			FLAECHE HA	3376	3676	7135	6598	7219
149		DAUERGRUENLAND	BETRIEBE ANZAHL	252	284	482	408	439
150			FLAECHE HA	1628	2263	4045	3390	3572
151		WALD	BETRIEBE ANZAHL	175	219	357	305	322
152			FLAECHE HA	274	318	666	604	618
153		MILCHKUEHE	BETRIEBE ANZAHL	170	171	285	257	261
154			TIERE ANZAHL	1250	1341	2380	2358	2596
155		SCHWEINE O. FERKEL	BETRIEBE ANZAHL	144	167	289	225	261
156			TIERE ANZAHL	1910	2436	4818	4391	6951
157		LEGEHENNEN	BETRIEBE ANZAHL	111	128	205	155	181
158			TIERE ANZAHL	7093	12311	17717	19427	15387
159		GARTENBAUBETR. 1)	BETRIEBE ANZAHL	22	21	32	33	27
160		LF	FLAECHE HA	14	21	33	63	38
161		GN O. OBSTANLAGEN	FLAECHE HA	11	17	18	28	24
162		UNTER GLAS	FLAECHE HA	1	1	3	2	2
163		WEINBAUBETRIEBE 1)	BETRIEBE ANZAHL	331	336	551	481	483
164		LF	FLAECHE HA	704	779	1349	1229	1365
165		REBLAND	FLAECHE HA	539	555	998	953	1058

FORST

BETRIEBE, DEREN INHABER

166	INSGESAMT	BETRIEBE	ANZAHL	3	.	4	3	4
167		LF	FLAECHE HA	-	.	-	6	2
168		WALD	FLAECHE HA	21	.	135	253	356

BETRIEBE, DEREN INHABER

169	INSGESAMT	BETRIEBE	ANZAHL	30	28	57	59	48
170		LF	FLAECHE HA	-	-	5	-	4
171		WALD	FLAECHE HA	1900	1753	4249	5048	4288

1) GARTENBAU- UND WEINBAUBETRIEBE IN DER ABGRENZUNG NACH DER BETRIEBSSYSTEMATIK.

MIT STANDARDBETRIEBSEINKOMMEN VON ... BIS UNTER ... DM

22 000	25 000	30 000	35 000	40 000	45 000	50 000	60 000	70 000	80 000	100 000	UND MEHR
22	23	24	25	26	27	28	29	30	31	32	INR.

LICHE BETRIEBE

NATUERLICHE PERSONEN SIND

1322	.	1608	1423	1296	1218	2143	1771	1410	1921	2194	129
17771	.	28380	28298	29136	29420	59808	57394	49996	77380	106218	130
10642	.	17064	16916	17106	17162	34508	33235	28601	45037	64384	131
5287	.	8544	8615	9281	9360	19784	18879	16127	23576	23215	132
866	.	1031	1168	1151	996	2299	2214	1694	2142	3214	133
4311	.	7689	8626	8985	9725	20792	20489	17217	25534	26017	134
9000	.	13574	14851	14532	15296	38359	34005	31191	48680	49159	135
31036	.	41979	33543	16998	32484	44438	73638	26093	72961	439010	136

JURISTISCHE PERSONEN SIND

3	.	4	3	3	3	9	5	5	9	54	137
5	.	34	219	64	7	279	232	25	259	3434	138
3	.	9	13	32	2	194	219	5	142	1819	139
-	.	10	206	28	-	64	-	0	75	706	140
-	.	2	3	-	-	56	10	50	42	870	141
-	.	14	3	21	-	41	-	-	32	609	142
-	.	45	2	-	-	32	1148	-	75	1738	143
-	.	200	25	-	7050	110	-	-	-	169231	144

SAMMEN

1325	1870	1612	1426	1299	1221	2152	1776	1415	1930	2248	145
17776	27065	28414	28518	29200	29427	60087	57626	50021	77639	109652	146
842	1142	1042	992	909	878	1594	1350	1070	1485	1616	147
10645	15897	17073	16929	17138	17163	34701	33454	28606	45179	66202	148
575	824	719	684	647	575	1070	907	671	841	728	149
5287	8168	8554	8821	9309	9360	19849	18879	16127	23650	23921	150
461	654	550	521	494	407	832	658	490	578	527	151
866	1036	1034	1171	1151	996	2354	2224	1743	2184	4085	152
395	553	522	508	474	449	857	719	534	650	502	153
4311	7160	7703	8629	9006	9725	20833	20489	17217	25566	26626	154
356	483	444	408	374	371	657	519	368	478	346	155
9000	14294	13619	14853	14532	15296	38391	35153	31191	48755	50897	156
254	347	329	285	263	222	372	309	202	255	235	157
31036	43056	42179	33568	16998	39534	44548	73638	26093	72961	608241	158
42	47	47	23	27	22	51	20	20	28	124	159
49	84	75	26	64	61	134	115	95	142	2338	160
33	61	55	22	54	48	99	73	65	83	1837	161
4	4	6	4	3	3	10	3	4	9	45	162
619	908	696	585	529	489	791	639	544	795	1053	163
2096	3526	3059	3155	3335	3317	6370	6233	6197	10793	23304	164
1492	2502	2251	2147	2183	2288	4214	3960	3914	6524	14586	165

BETRIEBE

NATUERLICHE PERSONEN SIND

7	10	9	.	3	4	7	5	.	5	24	166
4	12	-	-	-	-	38	-	-	36	304	167
525	683	725	.	302	690	1504	899	.	1568	25522	168

JURISTISCHE PERSONEN SIND

93	128	116	100	68	90	118	84	68	104	361	169
6	1	8	-	-	2	5	6	9	-	809	170
9166	14014	14995	14343	11060	16249	24436	19982	19247	34157	407189	171

SAARLAND

LFDI NR.	LANDW. GENUTZTE FLAECHE VON ... BIS UNTER ... HA	MERKMAL	BETRIEBE					
			BETRIEBE INSGESAMT	UNTER 1 000	1 000 2 000	2 000 3 000	3 000 4 000	4 000 ...
			1 / 2	3	4	5	6	

LANDWIRTSCHAFT

BETRIEBE, DEREN INHABER

129	INSGESAMT	BETRIEBE	ANZAHL	2957	.	.	.	133
130	LF	FLAECHE	HA	69779	.	.	.	1634
131	ACKERLAND	FLAECHE	HA	38404	.	.	.	949
132	DAUERGRUENLAND	FLAECHE	HA	30785	.	.	.	667
133	WALD	FLAECHE	HA	2021	.	.	.	61
134	MILCHKUEHE	TIERE	ANZAHL	20520	.	.	.	55
135	SCHWEINE O. Ferkel	TIERE	ANZAHL	23965	.	.	.	341
136	LEGEHENNEN	TIERE	ANZAHL	182856	.	.	.	1604

BETRIEBE, DEREN INHABER

137	INSGESAMT	BETRIEBE	ANZAHL	15	.	.	.	-
138	LF	FLAECHE	HA	615	.	.	.	-
139	ACKERLAND	FLAECHE	HA	239	-	-	-	-
140	DAUERGRUENLAND	FLAECHE	HA	369	.	-	.	-
141	WALD	FLAECHE	HA	238	.	-	-	-
142	MILCHKUEHE	TIERE	ANZAHL	128	-	-	-	-
143	SCHWEINE O. Ferkel	TIERE	ANZAHL	665	-	-	-	-
144	LEGEHENNEN	TIERE	ANZAHL	462	-	-	-	-

ZU

145	INSGESAMT	BETRIEBE	ANZAHL	2972	861	258	174	133
146	LF	FLAECHE	HA	70394	3500	1788	1628	1634
147	ACKERLAND	BETRIEBE	ANZAHL	2501	630	192	130	111
148	DAUERGRUENLAND	FLAECHE	HA	38643	1472	951	952	949
149	DAUERGRUENLAND	BETRIEBE	ANZAHL	2480	745	211	122	105
150	WALD	FLAECHE	HA	31154	1968	811	650	667
151	WALD	BETRIEBE	ANZAHL	906	231	73	47	36
152	WALD	FLAECHE	HA	2260	198	97	59	61
153	MILCHKUEHE	BETRIEBE	ANZAHL	1005	.	.	32	26
154	TIERE	ANZAHL	20648	.	.	.	46	55
155	SCHWEINE O. Ferkel	BETRIEBE	ANZAHL	842	155	55	46	45
156	TIERE	ANZAHL	24630	534	300	269	341	341
157	LEGEHENNEN	BETRIEBE	ANZAHL	815	241	71	54	38
158	TIERE	ANZAHL	183318	4454	1237	1388	1604	1604
159	GARTENBAUBETR. 1)	BETRIEBE	ANZAHL	129	-	.	4	.
160	LF	FLAECHE	HA	364	-	.	1	.
161	GN O. OBSTANLAGEN	FLAECHE	HA	306	-	.	1	.
162	UNTER GLAS	FLAECHE	HA	20	-	-	0	-
163	WEINBAUBETRIEBE 1)	BETRIEBE	ANZAHL	31	-	-	.	.
164	LF	FLAECHE	HA	156	-	-	.	.
165	REBLAND	FLAECHE	HA	75	-	-	.	.

FORST

BETRIEBE, DEREN INHABER

166	INSGESAMT	BETRIEBE	ANZAHL	52	25	5	-	3
167	LF	FLAECHE	HA	17	2	-	-	0
168	WALD	FLAECHE	HA	1998	63	54	-	52

BETRIEBE, DEREN INHABER

169	INSGESAMT	BETRIEBE	ANZAHL	87	5	3	.	4
170	LF	FLAECHE	HA	20	-	-	-	-
171	WALD	FLAECHE	HA	69958	17	34	.	91

1) GARTENBAU- UND WEINBAUBETRIEBE IN DER ABGRENZUNG NACH DER BETRIEBSSYSTEMATIK.

MIT STANDARDBETRIEBSEINKOMMEN VON ...		BIS UNTER ...		DM											
4 000	5 000	6 000	7 000	8 000	9 000	10 000	11 000	12 000	13 000	14 000	15 000	16 000	17 000	18 000	19 000
7	8	9	10	11	12	13	14	15	16	17	18	19	20	21	22

LICHE BETRIEBE

NATUERLICHE PERSONEN SIND

.	75	68	48	51	38	.	31	26	30	129
.	1018	818	921	899	602	.	581	602	667	130
.	618	488	421	597	346	.	396	343	301	131
.	383	320	492	295	246	.	177	255	361	132
.	55	18	22	18	20	.	4	9	9	133
.	61	106	85	92	81	.	59	73	73	134
.	145	278	52	253	118	.	120	35	255	135
.	1745	2649	1170	428	2039	.	2942	891	45	136

JURISTISCHE PERSONEN SIND

.	-	-	-	-	-	.	-	-	-	137
.	-	-	-	-	-	.	-	-	-	138
.	-	-	-	-	-	.	-	-	-	139
.	-	-	-	-	-	.	-	-	-	140
.	-	-	-	-	-	.	-	-	-	141
.	-	-	-	-	-	.	-	-	-	142
.	-	-	-	-	-	.	-	-	-	143
.	-	-	-	-	-	.	-	-	-	144

SAMMEN

99	75	68	48	51	38	31	31	26	30	145
1268	1018	818	921	899	602	766	581	602	667	146
93	64	57	37	51	33	25	28	25	26	147
772	618	488	421	597	346	406	396	343	301	148
83	56	55	38	41	32	27	26	23	24	149
490	383	320	492	295	246	355	177	255	361	150
24	18	10	15	12	12	13	3	8	9	151
32	55	18	22	18	20	80	4	9	9	152
42	20	30	20	21	17	12	11	12	11	153
108	61	106	85	92	81	59	59	73	73	154
33	24	26	11	18	17	8	11	7	11	155
250	145	278	52	253	118	109	120	35	255	156
33	26	29	16	19	13	8	9	8	.	157
646	1745	2649	1170	428	2039	231	2942	891	.	158
.	.	3	4	.	4	159
.	.	1	2	.	0	160
.	.	0	2	.	0	161
.	.	0	0	.	0	162
.	163
.	164
.	165

BETRIEBE

NATUERLICHE PERSONEN SIND

.	166
.	167
.	168

JURISTISCHE PERSONEN SIND

.	169
.	170
.	171

SAARLAND

								BETRIEBE		
LFDI	LANDW. GENUTZTE FLAECHE	MERKMAL				14 000	15 000	16 000	18 000	20 000
NR.	VON ... BIS UNTER ... HA					15 000	16 000	18 000	20 000	22 000
						17	18	19	20	21

LANDWIRTSCHAFT

BETRIEBE, DEREN INHABER

129	INSGESAMT	BETRIEBE		ANZAHL	43	.	40	38	36
130		LF	FLAECHE	HA	882	.	1168	890	1144
131		ACKERLAND	FLAECHE	HA	499	.	508	455	749
132		DAUERGRUENLAND	FLAECHE	HA	377	.	649	427	384
133		WALD	FLAECHE	HA	95	.	13	8	17
134		MILCHKUEHE	TIERE	ANZAHL	130	.	177	162	176
135		SCHWEINE O. FERKEL	TIERE	ANZAHL	152	.	154	529	148
136		LEGEHENNEN	TIERE	ANZAHL	4594	.	768	6701	3219

BETRIEBE, DEREN INHABER

137	INSGESAMT	BETRIEBE		ANZAHL	-	.	-	-	-
138		LF	FLAECHE	HA	-	.	-	-	-
139		ACKERLAND	FLAECHE	HA	-	.	-	-	-
140		DAUERGRUENLAND	FLAECHE	HA	-	.	-	-	-
141		WALD	FLAECHE	HA	-	.	-	-	-
142		MILCHKUEHE	TIERE	ANZAHL	-	.	-	-	-
143		SCHWEINE O. FERKEL	TIERE	ANZAHL	-	.	-	-	-
144		LEGEHENNEN	TIERE	ANZAHL	-	.	-	-	-

ZU

145	INSGESAMT	BETRIEBE		ANZAHL	43	18	40	38	36
146		LF	FLAECHE	HA	882	376	1168	890	1144
147		ACKERLAND	BETRIEBE	ANZAHL	38	17	37	37	34
148			FLAECHE	HA	499	229	508	455	749
149		DAUERGRUENLAND	BETRIEBE	ANZAHL	31	13	36	29	28
150			FLAECHE	HA	377	146	649	427	384
151		WALD	BETRIEBE	ANZAHL	9	5	9	10	13
152			FLAECHE	HA	95	5	13	8	17
153		MILCHKUEHE	BETRIEBE	ANZAHL	20	9	21	17	18
154			TIERE	ANZAHL	130	74	177	162	176
155		SCHWEINE O. FERKEL	BETRIEBE	ANZAHL	13	6	11	16	17
156			TIERE	ANZAHL	152	40	154	529	148
157		LEGEHENNEN	BETRIEBE	ANZAHL	14	.	14	9	18
158			TIERE	ANZAHL	4594	.	768	6701	3219
159		GARTENBAUBETR. 1)	BETRIEBE	ANZAHL	7	5	4	6	.
160		LF	FLAECHE	HA	6	3	1	2	.
161		GN O. OBSTANLAGEN	FLAECHE	HA	4	2	1	1	.
162		UNTER GLAS	FLAECHE	HA	0	0	0	1	-
163		WEINBAUBETRIEBE 1)	BETRIEBE	ANZAHL	-	-	.	.	.
164		LF	FLAECHE	HA	-	-	.	.	.
165		REBLAND	FLAECHE	HA	-	-	.	.	.

FORST

BETRIEBE, DEREN INHABER

166	INSGESAMT	BETRIEBE		ANZAHL	.	-	.	.	-
167		LF	FLAECHE	HA	.	-	.	.	-
168		WALD	FLAECHE	HA	.	-	.	.	-

BETRIEBE, DEREN INHABER

169	INSGESAMT	BETRIEBE		ANZAHL	-	.	.	.	-
170		LF	FLAECHE	HA	-	-	-	-	-
171		WALD	FLAECHE	HA	-	.	.	.	-

1) GARTENBAU- UND WEINBAUBETRIEBE IN DER ABGRENZUNG NACH DER BETRIEBSSYSTEMATIK.

MIT STANDARDBETRIEBSEINKOMMEN VON ... BIS UNTER ... DM

22 000	25 000	30 000	35 000	40 000	45 000	50 000	60 000	70 000	80 000	100 000	ILFD
25 000	30 000	35 000	40 000	45 000	50 000	60 000	70 000	80 000	100 000	UND MEHR	INR.
22	23	24	25	26	27	28	29	30	31	32	

LICHE BETRIEBE

NATUERLICHE PERSONEN SIND

.	.	.	69	49	.	93	.	72	115	.	129
.	.	.	2670	1905	.	4542	.	4382	8536	.	130
.	.	.	1574	1078	.	2575	.	2491	4490	.	131
.	.	.	1077	814	.	1924	.	1848	3991	.	132
.	.	.	41	29	.	126	.	39	425	.	133
.	.	.	743	656	.	1408	.	1859	3822	.	134
.	.	.	909	1068	.	2755	.	2342	1969	.	135
.	.	.	1604	11414	.	13413	.	11171	25393	.	136

JURISTISCHE PERSONEN SIND

.	.	.	-	-	.	-	.	-	-	.	137
.	.	.	-	-	.	-	.	-	-	.	138
.	.	.	-	-	.	-	.	-	-	.	139
.	.	.	-	-	.	-	.	-	-	.	140
.	.	.	-	-	.	-	.	-	-	.	141
.	.	.	-	-	.	-	.	-	-	.	142
.	.	.	-	-	.	-	.	-	-	.	143
.	.	.	-	-	.	-	.	-	-	.	144

SAMMEN

47	86	75	69	49	43	93	90	72	115	135	145
1246	2469	3027	2670	1905	1958	4542	5159	4382	8536	13348	146
45	82	71	66	46	43	88	89	67	112	127	147
680	1423	1625	1574	1078	1152	2575	2722	2491	4490	7378	148
42	71	67	57	42	35	76	81	64	105	115	149
563	1021	1388	1077	814	805	1924	2428	1848	3991	5841	150
17	26	22	26	21	15	42	36	30	52	62	151
25	57	79	41	29	27	126	51	39	425	541	152
30	52	48	46	34	28	59	78	59	99	110	153
344	702	695	743	656	543	1408	2142	1859	3822	6093	154
24	30	33	30	22	19	29	39	22	29	35	155
628	837	1043	909	1068	1898	2755	2956	2342	1969	4143	156
17	26	21	15	15	8	21	15	14	22	18	157
9978	9530	4540	1604	11414	312	13413	5917	11171	25393	53288	158
5	11	4	6	3	6	7	6	3	6	18	159
2	18	6	7	4	11	12	16	14	42	202	160
1	10	6	7	3	9	8	15	14	26	190	161
1	1	0	1	0	1	2	1	0	1	7	162
-	-	6	-	.	-	-	163
-	-	35	-	.	-	-	164
-	-	30	-	.	-	-	165

BETRIEBE

NATUERLICHE PERSONEN SIND

.	-	-	.	-	-	.	-	-	-	-	166
.	-	-	.	-	-	.	-	-	-	-	167
.	-	-	.	-	-	.	-	-	-	-	168

JURISTISCHE PERSONEN SIND

4	3	4	3	3	5	32	169
545	484	713	1015	1115	2158	9	170
										60989	171

MIT STANDARDBETRIEBSEINKOMMEN VON ... BIS UNTER ... DM											
4 000	5 000	6 000	7 000	8 000	9 000	10 000	11 000	12 000	13 000	14 000	ILFD
7	8	9	10	11	12	13	14	15	16	INR.	

NICHTLICHE BETRIEBE

NATUERLICHE PERSONEN SIND

.	279	251	198	.	170	156	129
.	3305	3430	2856	.	2534	2215	130
.	1284	1211	1147	.	1100	993	131
.	1999	2194	1694	.	1413	1184	132
.	177	159	66	.	64	143	133
.	127	149	176	.	210	253	134
.	1992	2772	1436	.	1466	1781	135
.	3460	7808	1942	.	9285	2079	136

JURISTISCHE PERSONEN SIND

.	4	5	4	.	4	3	137
.	117	440	40	.	93	87	138
.	26	-	25	.	32	8	139
.	91	432	13	.	59	79	140
.	5	84	50	.	-	-	141
.	-	-	-	.	-	-	142
.	4	-	-	.	44	-	143
.	32	-	-	.	27	30	144

SAMMEN

334	283	256	202	213	174	159	172	143	131	145
3656	3422	3870	2897	3107	2628	2302	3033	2535	2696	146
147	141	125	116	124	101	95	104	94	93	147
1127	1310	1211	1172	1322	1132	1001	1335	1174	1408	148
267	232	215	159	169	138	136	136	110	107	149
2499	2089	2626	1707	1756	1473	1263	1681	1338	1268	150
55	46	30	34	33	30	22	32	17	30	151
189	182	243	115	110	64	143	77	92	247	152
39	37	41	41	37	40	45	45	39	34	153
103	127	149	176	172	210	253	280	254	233	154
93	61	61	46	50	35	37	41	32	26	155
2683	1996	2772	1436	2191	1510	1781	2058	1472	1064	156
94	82	61	50	49	54	40	40	33	28	157
2503	3492	7808	1942	9720	9312	2109	4276	11000	8917	158
9	14	7	10	15	10	13	10	19	10	159
10	9	7	9	18	17	17	9	25	15	160
2	5	1	3	4	4	5	4	10	5	161
0	0	0	0	0	0	0	0	0	0	162
-	-	-	-	-	-	-	-	-	-	163
-	-	-	-	-	-	-	-	-	-	164
-	-	-	-	-	-	-	-	-	-	165

BETRIEBE

NATUERLICHE PERSONEN SIND

10	6	5	.	3	.	3	3	4	.	166
6	-	3	-	-	.	0	3	13	.	167
287	148	197	.	156	.	188	148	299	.	168

JURISTISCHE PERSONEN SIND

5	3	6	3	-	.	169
-	-	3	18	-	-	-	-	-	.	170
145	102	235	139	-	.	171

SCHLESWIG-HOLSTEIN

LFDI NR. I	LANDW. GENUZTE FLAECHE VON ... BIS UNTER ... HA	MERKMAL	14 000	15 000	16 000	18 000	20 000	BETRIEBE
I	I	I	I	I	I	I	I	I
I	I	I	I	I	I	I	I	I
I	I	I	I	I	I	I	I	I
I	I	I	I	I	I	I	I	I
I	I	I	I	I	I	I	I	I
I	I	I	I	I	I	I	I	I
I	I	I	I	I	I	I	I	I
I	I	I	I	I	I	I	I	I
I	I	I	I	I	I	I	I	I

LANDWIRTSCHAFT								
BETRIEBE, DEREN INHABER								
129	INSGESAMT	BETRIEBE	ANZAHL	149	141	255		222
130		LF	FLAECHE HA	3086	2772	5939	.	5502
131		ACKERLAND	FLAECHE HA	1497	1390	2532	.	2669
132		DAUERGRUENLAND	FLAECHE HA	1564	1364	3367	.	2803
133		WALD	FLAECHE HA	37	85	125	.	93
134		MILCHKUEHE	TIERE ANZAHL	359	343	700	.	971
135		SCHWEINE O. Ferkel	TIERE ANZAHL	2211	2255	3942	.	3565
136		LEGEHENNEN	TIERE ANZAHL	5089	7538	2231	.	16875
BETRIEBE, DEREN INHABER								
137	INSGESAMT	BETRIEBE	ANZAHL	-	-	-	.	-
138		LF	FLAECHE HA	-	-	-	.	-
139		ACKERLAND	FLAECHE HA	-	-	-	.	-
140		DAUERGRUENLAND	FLAECHE HA	-	-	-	.	-
141		WALD	FLAECHE HA	-	-	-	.	-
142		MILCHKUEHE	TIERE ANZAHL	-	-	-	.	-
143		SCHWEINE O. Ferkel	TIERE ANZAHL	-	-	-	.	-
144		LEGEHENNEN	TIERE ANZAHL	-	-	-	.	-
ZU								
145	INSGESAMT	BETRIEBE	ANZAHL	149	141	255	224	222
146		LF	FLAECHE HA	3086	2772	5939	4931	5502
147		ACKERLAND	BETRIEBE ANZAHL	103	94	169	159	163
148			FLAECHE HA	1497	1390	2532	2460	2669
149		DAUERGRUENLAND	BETRIEBE ANZAHL	113	114	203	178	175
150			FLAECHE HA	1564	1364	3367	2423	2803
151		WALD	BETRIEBE ANZAHL	26	37	54	46	40
152			FLAECHE HA	37	85	125	214	93
153		MILCHKUEHE	BETRIEBE ANZAHL	46	41	81	80	94
154			TIERE ANZAHL	359	343	700	732	971
155		SCHWEINE O. Ferkel	BETRIEBE ANZAHL	37	34	61	47	57
156			TIERE ANZAHL	2211	2255	3942	2734	3565
157		LEGEHENNEN	BETRIEBE ANZAHL	30	37	70	58	70
158			TIERE ANZAHL	5089	7538	2231	9490	16875
159		GARTENBAUBETR. 1)	BETRIEBE ANZAHL	7	11	22	18	17
160		LF	FLAECHE HA	6	15	40	18	17
161		GN O. OBSTANLAGEN	FLAECHE HA	4	6	13	13	7
162		UNTER GLAS	FLAECHE HA	0	0	1	0	1
163		WEINBAUBETRIEBE 1)	BETRIEBE ANZAHL	-	-	-	-	-
164		LF	FLAECHE HA	-	-	-	-	-
165		REBLAND	FLAECHE HA	-	-	-	-	-
FORST								
BETRIEBE, DEREN INHABER								
166	INSGESAMT	BETRIEBE	ANZAHL	4	.	3	6	-
167		LF	FLAECHE HA	5	.	11	3	-
168		WALD	FLAECHE HA	270	.	306	542	-
BETRIEBE, DEREN INHABER								
169	INSGESAMT	BETRIEBE	ANZAHL	3	.	.	.	-
170		LF	FLAECHE HA	2	-	-	-	-
171		WALD	FLAECHE HA	262	.	.	.	-

1) GARTENBAU- UND WEINBAUBETRIEBE IN DER ABGRENZUNG NACH DER BETRIEBSSYSTEMATIK.

MIT STANDARDBETRIEBSEINKOMMEN VON ... BIS UNTER ... DM

22 000	25 000	30 000	35 000	40 000	45 000	50 000	60 000	70 000	80 000	100 000	ILFD
25 000	30 000	35 000	40 000	45 000	50 000	60 000	70 000	80 000	100 000	UND MEHR	INR.
22	23	24	25	26	27	28	29	30	31	32	

LICHE BETRIEBE

NATUERLICHE PERSONEN SIND

314	544	527	586	568	.	.	1444	.	2880	6281	129
7505	13683	14227	16145	16922	.	.	57763	.	151768	554009	130
4067	6450	7409	7521	8496	.	.	27892	.	73235	338574	131
3380	7146	6691	8532	8301	.	.	29594	.	77881	209228	132
345	396	380	204	258	.	.	1033	.	2492	31019	133
1356	3817	4385	6522	7180	.	.	30929	.	85987	247525	134
7455	10406	10518	11798	14776	.	.	55514	.	147932	573178	135
33941	22741	24881	27153	35252	.	.	58595	.	145227	516028	136

JURISTISCHE PERSONEN SIND

4	4	8	5	4	.	.	3	.	5	67	137
51	43	167	67	147	.	.	88	.	224	11929	138
16	41	67	58	75	.	.	39	.	141	9909	139
33	1	96	9	73	.	.	49	.	77	1611	140
141	1	178	1	1	-	-	-	.	27	1889	141
9	-	41	15	-	-	-	-	.	33	1461	142
6	349	906	525	-	-	-	-	.	271	20636	143
21	1400	75	-	-	.	.	-	.	-	511535	144

SAMMEN

318	548	535	591	572	600	1347	1447	1636	2885	6348	145
7556	13726	14393	16212	17070	19346	47656	57851	72623	151992	565938	146
234	398	414	470	467	459	1107	1199	1412	2520	5711	147
4083	6491	7476	7579	8570	8996	22849	27931	34375	73376	348482	148
252	455	441	501	492	525	1187	1329	1497	2653	5593	149
3413	7147	6787	8540	8374	10244	24593	29643	37950	77958	210839	150
66	101	136	121	140	159	348	397	479	991	2622	151
485	397	558	206	259	375	1058	1033	1106	2519	32908	152
120	288	282	369	371	404	964	1089	1274	2254	4479	153
1365	3817	4426	6537	7180	8930	23520	30929	40825	86020	248986	154
101	145	157	149	166	176	386	397	426	753	1603	155
7461	10755	11424	12323	14776	15002	42772	55514	73891	148203	593814	156
91	152	145	185	159	174	366	381	389	648	1066	157
33962	24141	24956	27153	35252	27636	65403	58595	65442	145227	1027563	158
29	48	48	46	37	33	71	53	58	72	452	159
58	121	84	49	81	66	297	221	234	491	7396	160
19	37	41	40	45	36	109	115	124	202	5590	161
2	3	3	4	3	4	6	5	7	7	64	162
-	-	-	-	-	-	-	-	-	-	-	163
-	-	-	-	-	-	-	-	-	-	-	164
-	-	-	-	-	-	-	-	-	-	-	165

BETRIEBE

NATUERLICHE PERSONEN SIND

3	6	4	4	4	.	4	4	3	3	7	166
10	14	5	2	3	.	1	39	6	-	111	167
210	823	537	423	474	.	581	1366	796	3	7913	168

JURISTISCHE PERSONEN SIND

.	-	3	-	-	.	28	169
-	-	-	-	.	-	-	-	-	-	135	170
.	-	920	-	-	.	68074	171

NEUE LAENDER UND BERLIN-OST

NR.	LANDW. GENUTZTE FLAECHE VON ... BIS UNTER ... HA	MERKMAL		ANZAHL	BETRIEBE				
					1 / 2	3	4	5	6
LANDWIRTSCHAFT									
BETRIEBE, DEREN INHABER									
129	INSGESAMT	BETRIEBE		ANZAHL	17722	5321	2018	1331	.
130		LF	FLAECHE	HA	456582	17708	9146	8642	.
131		ACKERLAND	FLAECHE	HA	344394	6218	4628	4761	.
132		DAUERGRUENLAND	FLAECHE	HA	107168	11104	4306	3725	.
133		WALD	FLAECHE	HA	17305	1728	1834	1351	.
134		MILCHKUEHE	TIERE	ANZAHL	45325	77	465	729	.
135		SCHWEINE O. FERKEL	TIERE	ANZAHL	52809	10095	4931	3721	.
136		LEGEHENNEN	TIERE	ANZAHL	426408	96579	44848	31757	.
BETRIEBE, DEREN INHABER									
137	INSGESAMT	BETRIEBE		ANZAHL	3941	11	7	6	.
138		LF	FLAECHE	HA	4825693	89	59	75	.
139		ACKERLAND	FLAECHE	HA	3900064	26	39	4	.
140		DAUERGRUENLAND	FLAECHE	HA	890629	59	19	69	.
141		WALD	FLAECHE	HA	10456	0	1	20	-
142		MILCHKUEHE	TIERE	ANZAHL	1271398	-	-	-	-
143		SCHWEINE O. FERKEL	TIERE	ANZAHL	4417441	16	158	102	-
144		LEGEHENNEN	TIERE	ANZAHL	8221828	-	-	750	-
ZU									
145	INSGESAMT	BETRIEBE		ANZAHL	21863	5332	2025	1337	976
146		LF	FLAECHE	HA	5282275	17797	9205	8717	8581
147		ACKERLAND	BETRIEBE	ANZAHL	17268	3443	1552	1063	813
148			FLAECHE	HA	4244459	6244	4667	4765	4856
149		DAUERGRUENLAND	BETRIEBE	ANZAHL	15153	4051	1516	978	695
150			FLAECHE	HA	997798	11164	4325	3794	3595
151		WALD	BETRIEBE	ANZAHL	4553	888	491	356	271
152			FLAECHE	HA	27761	1728	1836	1371	1255
153		MILCHKUEHE	BETRIEBE	ANZAHL	6516	77	407	441	343
154			TIERE	ANZAHL	1316723	77	465	729	724
155		SCHWEINE O. FERKEL	BETRIEBE	ANZAHL	9436	2285	1034	639	456
156			TIERE	ANZAHL	4470250	10111	5089	3823	2585
157		LEGEHENNEN	BETRIEBE	ANZAHL	9979	3293	1345	879	604
158			TIERE	ANZAHL	8648236	96579	44848	32507	18794
159		GARTENBAUBETR. 1)	BETRIEBE	ANZAHL	2692	46	117	131	146
160		LF	FLAECHE	HA	16570	11	24	41	69
161		GN O. OBSTANLAGEN	FLAECHE	HA	8380	2	13	22	34
162		UNTER GLAS	FLAECHE	HA	859	0	1	3	4
163		WEINBAUBETRIEBE 1)	BETRIEBE	ANZAHL	21	-	7	6	.
164		LF	FLAECHE	HA	263	-	4	3	.
165		REBLAND	FLAECHE	HA	245	-	3	3	.
FORST									
BETRIEBE, DEREN INHABER									
166	INSGESAMT	BETRIEBE		ANZAHL	669	486	92	43	26
167		LF	FLAECHE	HA	110	29	19	25	16
168		WALD	FLAECHE	HA	4343	1421	875	640	466
BETRIEBE, DEREN INHABER									
169	INSGESAMT	BETRIEBE		ANZAHL	99	.	-	.	.
170		LF	FLAECHE	HA	8862	-	-	.	.
171		WALD	FLAECHE	HA	2494207	.	-	.	.

1) GARTENBAU- UND WEINBAUBETRIEBE IN DER ABGRENZUNG NACH DER BETRIEBSSYSTEMATIK.

MIT STANDARDBETRIEBSEINKOMMEN VON ...		BIS UNTER ... DM													
4 000	5 000	6 000	7 000	8 000	9 000	10 000	11 000	12 000	13 000	14 000	15 000	16 000	17 000	18 000	19 000

LICHE BETRIEBE

NATUERLICHE PERSONEN SIND

763	.	489	.	342	295	.	231	212	.	129
7223	.	6163	.	4738	3812	.	3679	3295	.	130
4639	.	3785	.	2951	2610	.	2501	2103	.	131
2498	.	2296	.	1734	1147	.	1137	1155	.	132
1055	.	647	.	465	335	.	301	182	.	133
673	.	510	.	373	406	.	354	402	.	134
1712	.	1178	.	792	851	.	769	626	.	135
21155	.	10498	.	5909	4734	.	5844	6232	.	136

JURISTISCHE PERSONEN SIND

3	.	8	.	3	3	.	6	3	.	137
44	.	220	.	24	23	.	263	47	.	138
18	.	50	.	21	23	.	83	17	.	139
25	.	169	.	2	-	.	173	30	.	140
-	-	32	-	1	-	.	17	-	.	141
-	-	-	-	-	-	.	11	-	.	142
-	-	340	-	287	302	-	290	-	-	143
-	-	-	-	100	-	-	136	-	-	144

SAMMEN

766	568	497	412	345	298	263	237	215	192	145
7267	5642	6382	4522	4762	3835	4322	3942	3341	3755	146
657	494	444	366	315	276	244	221	198	174	147
4652	3596	3835	2944	2972	2633	2797	2584	2120	2204	148
514	378	324	238	202	163	166	139	111	104	149
2523	1981	2465	1507	1736	1147	1486	1309	1185	1525	150
201	148	129	95	89	69	67	57	44	41	151
1055	592	679	529	466	335	404	319	182	285	152
264	206	148	135	92	86	92	69	66	50	153
673	647	510	557	373	406	454	365	402	338	154
332	229	199	141	121	111	90	78	66	55	155
1712	1438	1518	1082	1079	1153	729	1059	626	842	156
449	309	253	203	150	130	129	99	86	83	157
21155	11073	10498	6512	6009	4734	5732	5980	6232	2823	158
159	134	130	131	124	104	81	79	88	81	159
85	59	114	70	83	68	57	59	65	75	160
40	40	44	46	51	44	40	41	51	46	161
6	6	8	9	9	9	7	7	9	9	162
-	-	.	-	-	.	-	-	-	-	163
-	-	.	-	-	.	-	-	-	-	164
-	-	.	-	-	.	-	-	-	-	165

BETRIEBE

NATUERLICHE PERSONEN SIND

7	7	.	-	.	.	.	-	-	-	166
8	6	.	-	.	.	.	-	-	-	167
171	210	.	-	.	.	.	-	-	-	168

JURISTISCHE PERSONEN SIND

-	-	-	-	-	-	-	-	-	-	169
-	-	-	-	-	-	-	-	-	-	170
-	-	-	-	-	-	-	-	-	-	171

NEUE LAENDER UND BERLIN-OST

LDI	LANDW. GENUTZTE FLAECHE	LDI	MERKMAL	LDI	LDI	LDI	LDI	LDI	LDI	BETRIEBE	
14	14 000	14		15	15 000	15		16	16 000	18 000	20 000
15	15 000	15		16	16 000	16		17	18 000	20 000	22 000
16		16		17		17		18		20	21

LANDWIRTSCHAFT

BETRIEBE, DEREN INHABER

129	INSGESAMT	BETRIEBE		ANZAHL	165	.	259	249	221
130		LF	FLAECHE	HA	3387	.	5351	6327	5425
131		ACKERLAND	FLAECHE	HA	2170	.	3780	4131	3734
132		DAUERGRUENLAND	FLAECHE	HA	1183	.	1537	2162	1641
133		WALD	FLAECHE	HA	406	.	341	390	526
134		MILCHKUEHE	TIERE	ANZAHL	304	.	639	688	690
135		SCHWEINE O. FERKEL	TIERE	ANZAHL	463	.	768	632	793
136		LEGEHENNEN	TIERE	ANZAHL	2532	.	6286	4803	4663

BETRIEBE, DEREN INHABER

137	INSGESAMT	BETRIEBE		ANZAHL	3	.	8	9	6
138		LF	FLAECHE	HA	5	.	2341	76	657
139		ACKERLAND	FLAECHE	HA	-	.	721	72	495
140		DAUERGRUENLAND	FLAECHE	HA	5	.	1619	4	157
141		WALD	FLAECHE	HA	-	.	-	-	-
142		MILCHKUEHE	TIERE	ANZAHL	-	.	-	-	10
143		SCHWEINE O. FERKEL	TIERE	ANZAHL	871	.	1085	1844	594
144		LEGEHENNEN	TIERE	ANZAHL	-	.	30002	17251	16

ZU

145	INSGESAMT	BETRIEBE		ANZAHL	168	139	267	258	227
146		LF	FLAECHE	HA	3392	3320	7692	6403	6082
147		ACKERLAND	BETRIEBE	ANZAHL	149		247	236	211
148			FLAECHE	HA	2170	1836	4501	4203	4229
149		DAUERGRUENLAND	BETRIEBE	ANZAHL	106	84	151	157	135
150			FLAECHE	HA	1188	1460	3156	2166	1798
151		WALD	BETRIEBE	ANZAHL	46	35	53	65	64
152			FLAECHE	HA	406	222	341	390	526
153		MILCHKUEHE	BETRIEBE	ANZAHL	44	53	82	84	75
154			TIERE	ANZAHL	304	380	639	688	700
155		SCHWEINE O. FERKEL	BETRIEBE	ANZAHL	58	48	89	84	87
156			TIERE	ANZAHL	1334	934	1853	2476	1387
157		LEGEHENNEN	BETRIEBE	ANZAHL	72	69	117	116	109
158			TIERE	ANZAHL	2532	5235	36288	22054	4679
159		GARTENBAUBETR. 1)	BETRIEBE	ANZAHL	51	41	102	85	71
160		LF	FLAECHE	HA	44	32	114	94	107
161		GN O. OBSTANLAGEN	FLAECHE	HA	30	28	70	71	62
162		UNTER GLAS	FLAECHE	HA	6	5	15	12	11
163		WEINBAUBETRIEBE 1)	BETRIEBE	ANZAHL	-	-	-	-	-
164		LF	FLAECHE	HA	-	-	-	-	-
165		REBLAND	FLAECHE	HA	-	-	-	-	-

FORST

BETRIEBE, DEREN INHABER

166	INSGESAMT	BETRIEBE		ANZAHL	-	-	-	-	-
167		LF	FLAECHE	HA	-	-	-	-	-
168		WALD	FLAECHE	HA	-	-	-	-	-

BETRIEBE, DEREN INHABER

169	INSGESAMT	BETRIEBE		ANZAHL	-	-	-	-	-
170		LF	FLAECHE	HA	-	-	-	-	-
171		WALD	FLAECHE	HA	-	-	-	-	-

1) GARTENBAU- UND WEINBAUBETRIEBE IN DER ABGRENZUNG NACH DER BETRIEBSSYSTEMATIK.

MIT STANDARDBETRIEBSEINKOMMEN VON ... BIS UNTER ... DM

22 000	25 000	30 000	35 000	40 000	45 000	50 000	60 000	70 000	80 000	100 000	ILFD UND MEHR	INR.
22	23	24	25	26	27	28	29	30	31	32		

LICHE BETRIEBE

NATUERLICHE PERSONEN SIND

293	362	297	269	192	187	227	194	198	273	795	129
8576	12819	11086	13440	12152	10377	15866	14576	19047	28157	195872	130
5465	8067	7548	8952	6970	7482	11669	11543	14861	23739	172007	131
3036	4646	3376	4331	5145	2804	4108	2943	4020	4283	21572	132
320	488	540	461	226	214	303	361	344	367	882	133
1058	1486	1555	1502	1419	1307	1979	1779	2355	3136	18339	134
1446	1361	1000	1855	836	1246	1064	1049	991	1930	6037	135
5061	4634	5261	5800	7813	2654	4156	2587	2941	3687	88185	136

JURISTISCHE PERSONEN SIND

10	16	11	14	14	12	24	22	11	38	3682	137
142	581	414	308	218	170	672	622	188	2929	4815103	138
137	375	122	232	188	107	522	314	124	1724	3894504	139
3	202	290	73	22	38	147	302	64	1177	885704	140
-	-	127	1	7	0	130	1	-	96	9973	141
-	6	23	10	13	-	75	176	4	159	1270911	142
569	2302	53	4830	4030	-	6674	1144	3488	4767	4382748	143
23650	195	60	30975	31050	74327	14219	47040	39180	187785	7722712	144

SAMMEN

303	378	308	283	206	199	251	216	209	311	4477	145
8718	13401	11500	13747	12370	10547	16538	15197	19236	31086	5010975	146
262	337	277	247	183	181	226	200	196	283	3648	147
5602	8442	7670	9184	7158	7589	12190	11857	14984	25463	4066510	148
198	254	198	187	147	127	183	147	157	188	3155	149
3039	4847	3666	4405	5167	2842	4254	3245	4084	5460	907277	150
76	99	71	83	48	53	74	58	63	82	637	151
320	488	667	462	233	214	433	363	344	463	10854	152
103	124	119	104	87	70	101	91	85	107	2711	153
1058	1492	1578	1512	1432	1307	2054	1955	2359	3295	1289250	154
113	145	107	110	83	64	97	58	80	111	2266	155
2015	3663	1053	6685	4866	1246	7738	2193	4479	6697	4388785	156
152	169	142	134	96	78	103	77	89	131	313	157
28711	4829	5321	36775	38863	76981	18375	49627	42121	191472	7810897	158
88	100	78	62	39	44	48	47	22	40	223	159
147	142	186	123	87	89	121	147	83	200	13974	160
86	97	88	81	59	69	87	96	55	143	6745	161
16	22	21	17	13	17	20	24	11	26	535	162
-	-	.	-	-	-	-	-	.	-	.	163
-	-	.	-	-	-	-	-	.	-	.	164
-	-	.	-	-	-	-	-	.	-	.	165

BETRIEBE

NATUERLICHE PERSONEN SIND

-	-	-	-	-	-	.	.	-	-	-	166
-	-	-	-	-	-	.	.	-	-	-	167
-	-	-	-	-	-	.	.	-	-	-	168

JURISTISCHE PERSONEN SIND

.	-	-	.	.	-	-	-	-	.	91	169
.	-	-	.	.	-	-	-	-	.	8662	170
.	-	-	.	.	-	-	-	-	.	2493139	171

BRANDENBURG

LFD. NR.	LANDW. GENUTZTE FLAECHE VON ... BIS UNTER ... HA	MERKMAL	BETRIEBE INSGESAMT	BETRIEBE				
				UNTER 1 000	1 000 - 2 000	2 000 - 3 000	3 000 - 4 000	4 000
				1 / 2	3	4	5	6
				LANDWIRTSCHAFT				
145	INSGESAMT	BETRIEBE	ANZAHL	5038	1408	528	295	240
146	LF	FLAECHE	HA	1268096	4754	2953	2491	2753
147	ACKERLAND	BETRIEBE	ANZAHL	4393	1146	469	266	222
148		FLAECHE	HA	1007400	2302	1747	1416	1783
149	DAUERGRUENLAND	BETRIEBE	ANZAHL	3500	1051	397	211	167
150		FLAECHE	HA	250560	2364	1150	1041	942
151	WALD	BETRIEBE	ANZAHL	943	156	127	70	50
152		FLAECHE	HA	8977	331	509	311	286
153	MILCHKUEHE	BETRIEBE	ANZAHL	1171	7	69	71	58
154		TIERE	ANZAHL	285555	7	70	104	102
155	SCHWEINE O. FERKEL	BETRIEBE	ANZAHL	2050	548	239	122	98
156		TIERE	ANZAHL	1056211	2184	1025	741	508
157	LEGEHENNEN	BETRIEBE	ANZAHL	2338	899	359	186	145
158		TIERE	ANZAHL	1148527	23194	13650	5977	5050
159	GARTENBAUBETR. 1)	BETRIEBE	ANZAHL	582	.	23	25	40
160	LF	FLAECHE	HA	4 874	.	5	9	30
161	GN O. OBSTANLAGEN	FLAECHE	HA	2200	.	3	5	10
162	UNTER GLAS	FLAECHE	HA	188	.	0	1	1
163	WEINBAUBETRIEBE 1)	BETRIEBE	ANZAHL	-	-	-	-	-
164	LF	FLAECHE	HA	-	-	-	-	-
165	REBLAND	FLAECHE	HA	-	-	-	-	-

LFD. NR.	LANDW. GENUTZTE FLAECHE VON ... BIS UNTER ... HA	MERKMAL	BETRIEBE					
			14 000 - 15 000	15 000 - 16 000	16 000 - 18 000	18 000 - 20 000	20 000	
			17	18	19	20	21	
				LANDWIRTSCHAFT				
145	INSGESAMT	BETRIEBE	ANZAHL	39	26	57	44	40
146	LF	FLAECHE	HA	1176	911	1655	1897	1233
147	ACKERLAND	BETRIEBE	ANZAHL	37	22	51	40	39
148		FLAECHE	HA	826	536	1258	1247	860
149	DAUERGRUENLAND	BETRIEBE	ANZAHL	28	13	31	31	25
150		FLAECHE	HA	349	372	394	646	353
151	WALD	BETRIEBE	ANZAHL	13	5	15	9	14
152		FLAECHE	HA	169	64	179	118	261
153	MILCHKUEHE	BETRIEBE	ANZAHL	4	4	9	4	9
154		TIERE	ANZAHL	23	14	59	18	57
155	SCHWEINE O. FERKEL	BETRIEBE	ANZAHL	11	9	18	6	14
156		TIERE	ANZAHL	76	161	711	20	135
157	LEGEHENNEN	BETRIEBE	ANZAHL	16	10	28	13	21
158		TIERE	ANZAHL	542	2601	32716	340	754
159	GARTENBAUBETR. 1)	BETRIEBE	ANZAHL	10	8	19	13	12
160	LF	FLAECHE	HA	7	7	30	22	12
161	GN O. OBSTANLAGEN	FLAECHE	HA	5	6	12	16	10
162	UNTER GLAS	FLAECHE	HA	2	1	3	1	2
163	WEINBAUBETRIEBE 1)	BETRIEBE	ANZAHL	-	-	-	-	-
164	LF	FLAECHE	HA	-	-	-	-	-
165	REBLAND	FLAECHE	HA	-	-	-	-	-

1) GARTENBAU- UND WEINBAUBETRIEBE IN DER ABGRENZUNG NACH DER BETRIEBSSYSTEMATIK.

MIT STANDARDBETRIEBSEINKOMMEN VON ... BIS UNTER ... DM										LFD. NR.
4 000	5 000	6 000	7 000	8 000	9 000	10 000	11 000	12 000	13 000	
- 5 000	- 6 000	- 7 000	- 8 000	- 9 000	- 10 000	- 11 000	- 12 000	- 13 000	- 14 000	
7	8	9	10	11	12	13	14	15	16	

LICHE BETRIEBE

183	127	115	90	85	67	52	56	44	36	145
2317	1623	1712	1194	1382	1377	1088	1084	808	1080	146
175	121	108	84	81	65	50	55	44	36	147
1617	1099	1125	820	838	955	685	778	592	715	148
110	87	77	43	50	35	32	29	18	22	149
680	508	574	357	529	405	386	296	211	359	150
53	32	33	14	25	18	11	13	11	11	151
418	172	329	210	227	98	135	146	103	117	152
30	28	19	15	15	10	11	8	9	7	153
49	71	58	45	52	31	37	35	33	37	154
67	49	32	22	30	23	17	17	11	11	155
361	308	204	268	197	229	123	305	56	110	156
98	63	54	44	28	26	27	24	11	20	157
2874	2678	2770	1731	719	687	1984	560	166	646	158
45	30	32	34	33	19	16	21	19	12	159
19	12	25	17	24	10	12	20	16	10	160
10	9	12	13	15	7	7	13	11	7	161
2	1	2	2	2	2	1	2	2	1	162
-	-	-	-	-	-	-	-	-	-	163
-	-	-	-	-	-	-	-	-	-	164
-	-	-	-	-	-	-	-	-	-	165

MIT STANDARDBETRIEBSEINKOMMEN VON ... BIS UNTER ... DM										LFD. NR.	
22 000	25 000	30 000	35 000	40 000	45 000	50 000	60 000	70 000	80 000		100 000
- 25 000	- 30 000	- 35 000	- 40 000	- 45 000	- 50 000	- 60 000	- 70 000	- 80 000	- 100 000		UND MEHR
22	23	24	25	26	27	28	29	30	31	32	

LICHE BETRIEBE

63	70	67	63	47	42	55	37	35	57	970	145
2460	3017	3380	4448	3048	2716	4106	3031	3761	5388	1199245	146
56	65	59	54	42	38	50	34	33	48	803	147
1557	2123	2216	2958	1834	1946	2853	2416	2765	4114	961422	148
39	45	45	39	33	29	39	26	27	30	691	149
887	868	1077	1416	1195	746	1213	571	882	1162	228627	150
13	18	13	20	11	9	17	12	15	14	121	151
138	192	167	205	55	59	220	63	93	204	3399	152
9	17	23	10	21	20	17	12	13	18	624	153
79	151	220	151	372	392	351	249	395	626	281667	154
16	22	18	20	15	14	13	11	12	19	546	155
103	1740	148	897	106	506	1023	250	528	3146	1040042	156
24	32	27	22	24	20	16	11	14	25	51	157
4585	1068	678	721	31980	530	483	408	320	119490	888625	158
20	15	11	14	7	8	14	9	9	9	55	159
51	37	79	26	9	21	55	41	28	28	4215	160
20	15	10	19	8	12	34	23	21	21	1862	161
4	4	3	4	3	2	6	5	8	120	162	162
-	-	-	-	-	-	-	-	-	-	-	163
-	-	-	-	-	-	-	-	-	-	-	164
-	-	-	-	-	-	-	-	-	-	-	165

MECKLENBURG-VORPOMMERN

LFD. NR.	LANDW. GENUTZTE FLAECHE VON ... BIS UNTER ... HA	MERKMAL	BETRIEBE INSGESAMT	BETRIEBE					
				UNTER 1 000	1 000 -	2 000 -	3 000 -	3 000 -	
				1 000 2 000	2 000 3 000	3 000 4 000	4 000	6	
			1 / 2	3	4	5	6		
									LANDWIRTSCHAFT
145	INSGESAMT	BETRIEBE	ANZAHL	3 176	648	227	174	121	
146		LF	FLAECHE	1297327	3234	1201	1386	1509	
147		ACKERLAND	BETRIEBE	ANZAHL	2484	372	167	140	96
148			FLAECHE	HA	1011402	789	569	790	772
149		DAUERGRUENLAND	BETRIEBE	ANZAHL	2403	473	172	142	103
150			FLAECHE	HA	279744	2388	614	584	729
151		WALD	BETRIEBE	ANZAHL	492	57	30	26	27
152			FLAECHE	HA	3742	88	79	73	65
153		MILCHKUEHE	BETRIEBE	ANZAHL	1290	7	57	65	51
154			TIERE	ANZAHL	286821	7	67	113	112
155		SCHWEINE O. Ferkel	BETRIEBE	ANZAHL	1428	263	116	77	56
156			TIERE	ANZAHL	1009914	1521	643	393	337
157		LEGEHENNEN	BETRIEBE	ANZAHL	1316	407	136	115	85
158			TIERE	ANZAHL	1559144	11667	3694	2487	2265
159		GARTENBAUBETR. 1)	BETRIEBE	ANZAHL	182	.	11	4	7
160		LF	FLAECHE	HA	1101	.	2	1	3
161		GN O. OBSTANLAGEN	FLAECHE	HA	754	.	2	1	2
162		UNTER GLAS	FLAECHE	HA	111	.	0	0	0
163		WEINBAUBETRIEBE 1)	BETRIEBE	ANZAHL	-	-	-	-	-
164		LF	FLAECHE	HA	-	-	-	-	-
165		REBLAND	FLAECHE	HA	-	-	-	-	-

LFD. NR.	LANDW. GENUTZTE FLAECHE VON ... BIS UNTER ... HA	MERKMAL	BETRIEBE						
			14 000	15 000	16 000	18 000	20 000		
			15 000	16 000	18 000	20 000	22 000		
			17	18	19	20	21		
									LANDWIRTSCHAFT
145	INSGESAMT	BETRIEBE	ANZAHL	25	15	37	33	36	
146		LF	FLAECHE	HA	706	304	3440	1040	1489
147		ACKERLAND	BETRIEBE	ANZAHL	23	13	32	31	32
148			FLAECHE	HA	430	220	1436	697	929
149		DAUERGRUENLAND	BETRIEBE	ANZAHL	16	10	28	24	29
150			FLAECHE	HA	267	77	2001	341	558
151		WALD	BETRIEBE	ANZAHL	7	3	3	5	6
152			FLAECHE	HA	53	7	13	7	63
153		MILCHKUEHE	BETRIEBE	ANZAHL	8	9	16	13	21
154			TIERE	ANZAHL	64	68	117	137	175
155		SCHWEINE O. Ferkel	BETRIEBE	ANZAHL	9	6	13	12	18
156			TIERE	ANZAHL	496	65	97	664	808
157		LEGEHENNEN	BETRIEBE	ANZAHL	12	11	18	16	20
158			TIERE	ANZAHL	301	254	580	463	523
159		GARTENBAUBETR. 1)	BETRIEBE	ANZAHL	5	.	7	7	3
160		LF	FLAECHE	HA	4	.	5	7	11
161		GN O. OBSTANLAGEN	FLAECHE	HA	3	.	4	7	2
162		UNTER GLAS	FLAECHE	HA	1	.	1	1	0
163		WEINBAUBETRIEBE 1)	BETRIEBE	ANZAHL	-	-	-	-	-
164		LF	FLAECHE	HA	-	-	-	-	-
165		REBLAND	FLAECHE	HA	-	-	-	-	-

1) GARTENBAU- UND WEINBAUBETRIEBE IN DER ABGRENZUNG NACH DER BETRIEBSSYSTEMATIK.

MIT STANDARDBETRIEBSEINKOMMEN VON ... BIS UNTER ... DM

4 000	5 000	6 000	7 000	8 000	9 000	10 000	11 000	12 000	13 000	LFD. NR.
5 000	6 000	7 000	8 000	9 000	10 000	11 000	12 000	13 000	14 000	
7	8	9	10	11	12	13	14	15	16	

LICHE BETRIEBE

82	67	59	47	44	20	32	30	29	21	145
909	799	1060	848	863	271	674	740	1036	357	146
62	50	53	41	38	16	26	29	26	18	147
558	469	652	580	556	173	399	588	571	190	148
63	52	45	35	30	11	25	23	21	11	149
338	324	400	265	299	94	273	150	458	165	150
14	19	11	15	12	.	6	4	4	.	151
69	50	28	91	26	.	57	12	9	.	152
41	32	17	18	16	8	16	14	12	9	153
115	115	65	84	59	41	92	69	75	57	154
37	20	22	22	21	6	12	11	11	8	155
191	151	141	165	440	91	66	288	253	478	156
56	40	33	31	20	9	19	19	15	7	157
1395	1062	1013	673	426	379	469	1330	399	149	158
3	7	8	5	6	3	.	.	3	8	159
1	4	4	7	5	2	.	.	1	10	160
1	3	2	3	4	1	.	.	1	5	161
0	0	0	0	0	0	.	.	0	1	162
-	-	-	-	-	-	-	-	-	-	163
-	-	-	-	-	-	-	-	-	-	164
-	-	-	-	-	-	-	-	-	-	165

MIT STANDARDBETRIEBSEINKOMMEN VON ... BIS UNTER ... DM

22 000	25 000	30 000	35 000	40 000	45 000	50 000	60 000	70 000	80 000	100 000	LFD. NR.
25 000	30 000	35 000	40 000	45 000	50 000	60 000	70 000	80 000	100 000	UND MEHR	
22	23	24	25	26	27	28	29	30	31	32	

LICHE BETRIEBE

53	56	40	40	32	23	48	43	46	47	1001	145
2039	2337	2268	1861	2172	1639	3707	3618	4351	4919	1246548	146
46	48	37	37	30	22	39	41	42	42	835	147
1317	1554	1795	1386	1347	1223	2820	2808	3124	4101	978557	148
39	44	31	26	26	19	34	33	37	31	770	149
717	768	466	470	824	415	882	801	1218	816	262041	150
12	16	7	12	4	5	8	8	6	8	154	151
31	41	24	35	9	6	59	33	38	28	2644	152
25	28	19	18	17	12	20	22	26	19	654	153
234	332	209	234	257	221	393	490	769	599	281451	154
20	26	21	18	10	8	25	10	18	14	518	155
357	724	295	1874	1067	130	5802	869	1935	2788	986785	156
29	32	22	19	13	7	19	14	18	18	56	157
921	755	684	413	363	220	585	347	1015	391	1523921	158
10	7	4	9	5	3	5	6	3	6	29	159
14	6	2	9	27	5	7	34	12	24	888	160
11	6	2	9	13	3	6	7	11	24	615	161
2	2	1	4	2	1	2	5	1	4	81	162
-	-	-	-	-	-	-	-	-	-	-	163
-	-	-	-	-	-	-	-	-	-	-	164
-	-	-	-	-	-	-	-	-	-	-	165

SACHSEN

LFD. NR.	LANDW. GENUTZTE FLAECHE VON ... BIS UNTER ... HA	MERKMAL	BETRIEBE INSGESAMT	BETRIEBE				
				UNTER 1 000	1 000 - 2 000	2 000 - 3 000	3 000 - 4 000	
				1 / 2	3	4	5	6
				LANDWIRTSCHAFT				
145	INSGESAMT	BETRIEBE	ANZAHL	5515	1222	486	374	264
146		LF	FLAECHE HA	837792	4052	2278	2516	1929
147		ACKERLAND	BETRIEBE ANZAHL	4201	598	333	281	218
148			FLAECHE HA	663173	1135	947	1238	1156
149		DAUERGRUENLAND	BETRIEBE ANZAHL	4087	1077	407	295	194
150			FLAECHE HA	167332	2840	1280	1241	746
151		WALD	BETRIEBE ANZAHL	1472	312	136	121	94
152			FLAECHE HA	4729	487	397	380	312
153		MILCHKUEHE	BETRIEBE ANZAHL	1833	25	106	139	108
154			TIERE ANZAHL	301867	25	118	238	229
155		SCHWEINE O. FERKEL	BETRIEBE ANZAHL	2021	349	219	151	113
156			TIERE ANZAHL	771751	1504	1093	1105	695
157		LEGEHENNEN	BETRIEBE ANZAHL	2644	705	337	255	164
158			TIERE ANZAHL	2519240	23753	13440	14804	5624
159		GARTENBAUBETR. 1)	BETRIEBE ANZAHL	941	13	28	42	40
160		LF	FLAECHE HA	5133	4	9	11	16
161		GN O. OBSTANLAGEN	FLAECHE HA	2298	1	3	7	10
162		UNTER GLAS	FLAECHE HA	235	0	0	1	1
163		WEINBAUBETRIEBE 1)	BETRIEBE ANZAHL	.	-	-	-	-
164		LF	FLAECHE HA	.	-	-	-	-
165		REBLAND	FLAECHE HA	.	-	-	-	-

LFD. NR.	LANDW. GENUTZTE FLAECHE VON ... BIS UNTER ... HA	MERKMAL	BETRIEBE					
			14 000 - 15 000	15 000 - 16 000	16 000 - 18 000	18 000 - 20 000	20 000 - 22 000	
			17	18	19	20	21	
				LANDWIRTSCHAFT				
145	INSGESAMT	BETRIEBE	ANZAHL	54	47	91	88	86
146		LF	FLAECHE HA	592	664	1181	1253	1657
147		ACKERLAND	BETRIEBE ANZAHL	45	42	86	84	81
148			FLAECHE HA	373	445	770	815	1172
149		DAUERGRUENLAND	BETRIEBE ANZAHL	31	30	54	54	48
150			FLAECHE HA	201	216	403	430	464
151		WALD	BETRIEBE ANZAHL	15	15	20	28	26
152			FLAECHE HA	78	26	64	80	58
153		MILCHKUEHE	BETRIEBE ANZAHL	20	22	39	44	32
154			TIERE ANZAHL	147	183	344	409	339
155		SCHWEINE O. FERKEL	BETRIEBE ANZAHL	16	11	28	29	26
156			TIERE ANZAHL	74	95	364	825	150
157		LEGEHENNEN	BETRIEBE ANZAHL	23	21	36	46	36
158			TIERE ANZAHL	1002	1304	1722	2105	2215
159		GARTENBAUBETR. 1)	BETRIEBE ANZAHL	19	16	41	32	34
160		LF	FLAECHE HA	14	10	37	31	54
161		GN O. OBSTANLAGEN	FLAECHE HA	12	9	26	24	32
162		UNTER GLAS	FLAECHE HA	2	2	7	6	6
163		WEINBAUBETRIEBE 1)	BETRIEBE ANZAHL	-	-	-	-	-
164		LF	FLAECHE HA	-	-	-	-	-
165		REBLAND	FLAECHE HA	-	-	-	-	-

1) GARTENBAU- UND WEINBAUBETRIEBE IN DER ABGRENZUNG NACH DER BETRIEBSSYSTEMATIK.

MIT STANDARDBETRIEBSEINKOMMEN VON ... BIS UNTER ... DM

4 000	5 000	6 000	7 000	8 000	9 000	10 000	11 000	12 000	13 000	LFD. NR.
-	-	-	-	-	-	-	-	-	-	
5 000	6 000	7 000	8 000	9 000	10 000	11 000	12 000	13 000	14 000	
7	8	9	10	11	12	13	14	15	16	

LICHE BETRIEBE

243	170	142	127	104	114	86	87	72	66	145
1902	1650	1306	1062	1101	986	1138	1301	749	955	146
206	154	128	114	100	107	78	78	66	58	147
1150	1092	877	672	775	679	697	671	478	690	148
169	112	92	81	62	64	59	50	38	38	149
729	541	403	377	318	294	436	618	262	256	150
70	45	39	38	26	26	27	22	16	14	151
219	112	124	96	99	92	84	71	24	65	152
100	62	51	55	29	46	37	29	25	19	153
262	197	177	239	118	229	200	168	180	148	154
83	54	54	33	26	34	25	24	15	16	155
423	343	264	220	151	178	222	253	56	88	156
141	86	75	58	53	46	41	29	27	29	157
11017	3878	3723	1989	3279	2080	1540	3260	2927	1004	158
65	44	43	46	46	47	31	34	36	30	159
47	17	18	20	31	28	22	23	28	26	160
19	14	13	16	17	22	15	18	23	16	161
2	2	3	3	4	4	3	3	4	4	162
-	-	-	-	-	-	-	-	-	-	163
-	-	-	-	-	-	-	-	-	-	164
-	-	-	-	-	-	-	-	-	-	165

MIT STANDARDBETRIEBSEINKOMMEN VON ... BIS UNTER ... DM

22 000	25 000	30 000	35 000	40 000	45 000	50 000	60 000	70 000	80 000	100 000 UND MEHR	LFD. NR.
-	-	-	-	-	-	-	-	-	-	-	
25 000	30 000	35 000	40 000	45 000	50 000	60 000	70 000	80 000	100 000		
22	23	24	25	26	27	28	29	30	31	32	

LICHE BETRIEBE

93	112	100	92	73	56	64	53	49	67	833	145
1858	3129	2748	2962	3796	2122	3676	3518	3744	5780	776189	146
82	104	91	81	65	52	59	51	49	63	647	147
1238	1863	1688	1837	2332	1412	2743	2777	3125	4633	623690	148
62	82	68	66	56	34	50	40	40	43	591	149
609	1245	1030	1111	1446	672	911	737	613	1116	145789	150
31	33	26	26	22	21	24	21	19	23	136	151
59	83	101	51	63	61	63	133	63	59	1125	152
46	50	54	48	37	23	29	24	22	25	487	153
536	672	848	826	606	479	646	548	592	875	291289	154
38	43	37	36	42	16	23	13	18	25	424	155
455	403	310	2536	3484	188	256	215	385	199	755217	156
55	48	50	46	38	22	29	22	24	31	71	157
2246	1488	2910	2318	5904	974	15726	1106	39952	1128	2344822	158
30	34	32	24	11	18	13	12	8	17	55	159
35	42	45	42	24	46	25	24	22	72	4311	160
32	34	35	33	19	38	20	22	21	61	1686	161
6	8	9	7	3	7	6	8	5	11	105	162
-	-	-	-	-	-	-	-	-	-	-	163
-	-	-	-	-	-	-	-	-	-	-	164
-	-	-	-	-	-	-	-	-	-	-	165

SACHSEN-ANHALT

LFD. NR.	LANDW. GENUTZTE FLAECHE VON ... BIS UNTER ... HA	MERKMAL	BETRIEBE INSGESAMT	BETRIEBE				
				UNTER 1 000	1 000 - 2 000	2 000 - 3 000	3 000 - 4 000	4 000
				1 / 2	3	4	5	6
				LANDWIRTSCHAFT				
145	INSGESAMT	BETRIEBE	ANZAHL	4039	1010	351	190	129
146	LF	FLAECHE	HA	1113381	3356	1309	1057	879
147	ACKERLAND	BETRIEBE	ANZAHL	3334	721	289	157	115
148		FLAECHE	HA	941958	1125	759	679	535
149	DAUERGRUENLAND	BETRIEBE	ANZAHL	2421	640	209	101	69
150		FLAECHE	HA	160124	2146	505	336	320
151	WALD	BETRIEBE	ANZAHL	650	119	57	31	22
152		FLAECHE	HA	5052	246	221	180	161
153	MILCHKUEHE	BETRIEBE	ANZAHL	913	.	30	27	16
154		TIERE	ANZAHL	220674	.	32	36	28
155	SCHWEINE O. FERKEL	BETRIEBE	ANZAHL	1900	566	195	104	67
156		TIERE	ANZAHL	976586	2616	1229	656	437
157	LEGEHENNEN	BETRIEBE	ANZAHL	1645	618	213	114	61
158		TIERE	ANZAHL	2169648	18031	6401	4029	1515
159	GARTENBAUBETR. 1)	BETRIEBE	ANZAHL	463	9	24	23	29
160	LF	FLAECHE	HA	1885	1	5	9	11
161	GN O. OBSTANLAGEN	FLAECHE	HA	1181	1	3	4	8
162	UNTER GLAS	FLAECHE	HA	164	0	0	1	1
163	WEINBAUBETRIEBE 1)	BETRIEBE	ANZAHL	19	-	7	6	.
164	LF	FLAECHE	HA	161	-	4	3	.
165	REBLAND	FLAECHE	HA	143	-	3	3	.

LFD. NR.	LANDW. GENUTZTE FLAECHE VON ... BIS UNTER ... HA	MERKMAL	BETRIEBE					
			14 000 - 15 000	15 000 - 16 000	16 000 - 18 000	18 000 - 20 000	20 000	
			17	18	19	20	21	
				LANDWIRTSCHAFT				
145	INSGESAMT	BETRIEBE	ANZAHL	25	25	47	46	31
146	LF	FLAECHE	HA	452	531	755	1161	985
147	ACKERLAND	BETRIEBE	ANZAHL	22	24	44	36	29
148		FLAECHE	HA	320	384	568	649	733
149	DAUERGRUENLAND	BETRIEBE	ANZAHL	14	14	21	25	15
150		FLAECHE	HA	125	144	179	495	249
151	WALD	BETRIEBE	ANZAHL	5	3	5	11	10
152		FLAECHE	HA	27	15	16	109	93
153	MILCHKUEHE	BETRIEBE	ANZAHL	3	6	6	8	4
154		TIERE	ANZAHL	11	34	38	43	44
155	SCHWEINE O. FERKEL	BETRIEBE	ANZAHL	8	11	14	15	14
156		TIERE	ANZAHL	556	545	594	523	131
157	LEGEHENNEN	BETRIEBE	ANZAHL	9	10	17	17	13
158		TIERE	ANZAHL	207	294	535	17779	527
159	GARTENBAUBETR. 1)	BETRIEBE	ANZAHL	7	7	22	16	8
160	LF	FLAECHE	HA	8	9	31	19	9
161	GN O. OBSTANLAGEN	FLAECHE	HA	6	9	21	14	9
162	UNTER GLAS	FLAECHE	HA	1	1	3	2	1
163	WEINBAUBETRIEBE 1)	BETRIEBE	ANZAHL	-	-	-	-	-
164	LF	FLAECHE	HA	-	-	-	-	-
165	REBLAND	FLAECHE	HA	-	-	-	-	-

1) GARTENBAU- UND WEINBAUBETRIEBE IN DER ABGRENZUNG NACH DER BETRIEBSSYSTEMATIK.

MIT STANDARDBETRIEBSEINKOMMEN VON ... BIS UNTER ... DM										LFD. NR.
4 000	5 000	6 000	7 000	8 000	9 000	10 000	11 000	12 000	13 000	
5 000	6 000	7 000	8 000	9 000	10 000	11 000	12 000	13 000	14 000	
7	8	9	10	11	12	13	14	15	16	

LICHE BETRIEBE

98	84	77	64	50	40	47	34	34	32	145
1055	776	1249	791	754	643	791	572	380	687	146
89	80	67	60	45	36	47	32	30	30	147
703	544	600	563	512	436	585	410	281	258	148
51	40	40	30	25	22	22	22	14	12	149
336	220	628	218	228	196	196	150	92	428	150
19	14	16	9	10	11	9	9	4	3	151
109	93	61	44	63	34	60	32	6	34	152
18	14	11	13	.	3	5	8	5	3	153
33	33	32	44	.	11	13	36	22	18	154
47	33	33	21	19	22	14	15	13	6	155
253	246	350	224	153	468	175	149	149	35	156
42	41	33	23	20	24	19	15	12	9	157
958	1002	1032	857	921	752	546	482	317	227	158
22	29	22	21	17	14	18	9	16	17	159
11	15	58	13	12	14	16	8	14	12	160
6	9	11	9	10	6	11	5	11	10	161
1	1	1	1	1	1	1	1	2	2	162
-	-	-	-	-	-	-	-	-	-	163
-	-	-	-	-	-	-	-	-	-	164
-	-	-	-	-	-	-	-	-	-	165

MIT STANDARDBETRIEBSEINKOMMEN VON ... BIS UNTER ... DM											LFD. NR.
22 000	25 000	30 000	35 000	40 000	45 000	50 000	60 000	70 000	80 000	100 000	
25 000	30 000	35 000	40 000	45 000	50 000	60 000	70 000	80 000	100 000	UND MEHR	
22	23	24	25	26	27	28	29	30	31	32	

LICHE BETRIEBE

49	73	68	52	29	45	49	57	56	99	1048	145
1363	2885	2094	2832	2287	2428	3242	3695	5295	10572	1058505	146
41	61	60	47	21	39	45	51	49	90	877	147
938	1956	1374	2202	916	1816	2340	2762	4113	8717	904179	148
27	44	37	33	19	25	35	34	36	57	688	149
395	894	688	615	1269	566	885	902	1151	1845	143624	150
8	18	17	16	4	9	15	10	14	22	150	151
38	108	313	107	15	44	58	105	116	129	2413	152
7	10	14	16	6	7	20	25	18	30	576	153
59	111	163	145	101	105	363	520	486	850	217250	154
16	32	18	20	5	14	19	14	23	35	487	155
846	653	160	707	65	362	313	755	1569	399	961268	156
19	31	31	25	6	13	21	22	25	37	105	157
20227	841	699	565	175	74578	811	47539	564	69724	1897513	158
13	16	19	7	6	7	8	10	5	5	37	159
24	24	43	11	10	12	17	31	21	68	1352	160
13	18	30	11	7	10	16	29	12	31	841	161
2	3	5	1	3	3	3	3	3	1	116	162
-	-	-	-	-	-	-	-	-	-	-	163
-	-	-	-	-	-	-	-	-	-	-	164
-	-	-	-	-	-	-	-	-	-	-	165

THUERINGEN

LFD. NR.	LANDW. GENUTZTE FLAECHE VON ... BIS UNTER ... HA	MERKMAL	BETRIEBE INSGESAMT	BETRIEBE					
				UNTER 1 000	1 000 -	2 000 -	3 000 -	3 000 -	
				2 000 4 000	3 000 4 000	4 000	5	6	
			1 / 2	3	4	5	6		
									LANDWIRTSCHAFT
145	INSGESAMT	BETRIEBE	ANZAHL	3824	1020	431	298	220	
146		LF	FLAECHE HA	763280	2347	1457	1261	1510	
147		ACKERLAND	BETRIEBE	ANZAHL	2802	596	292	214	160
148			FLAECHE HA	618473	859	639	638	609	
149		DAUERGRUENLAND	BETRIEBE	ANZAHL	2719	798	331	227	162
150			FLAECHE HA	139883	1409	777	591	859	
151		WALD	BETRIEBE	ANZAHL	992	244	141	108	78
152			FLAECHE HA	5250	576	631	427	430	
153		MILCHKUEHE	BETRIEBE	ANZAHL	1306	36	145	139	110
154			TIERE	ANZAHL	220443	36	178	238	253
155		SCHWEINE O. FERKEL	BETRIEBE	ANZAHL	2014	544	264	183	122
156			TIERE	ANZAHL	642144	2094	1091	812	608
157		LEGEHENNEN	BETRIEBE	ANZAHL	2021	652	299	208	149
158			TIERE	ANZAHL	1251354	19696	7648	5190	4340
159		GARTENBAUBETR. 1)	BETRIEBE	ANZAHL	487	13	30	33	28
160		LF	FLAECHE HA	2943	2	4	9	8	
161		GN O. OBSTANLAGEN	FLAECHE HA	1696	0	2	4	3	
162		UNTER GLAS	FLAECHE HA	108	0	0	1	1	
163		WEINBAUBETRIEBE 1)	BETRIEBE	ANZAHL	-	-	-	-	-
164		LF	FLAECHE HA	-	-	-	-	-	-
165		REBLAND	FLAECHE HA	-	-	-	-	-	-

LFD. NR.	LANDW. GENUTZTE FLAECHE VON ... BIS UNTER ... HA	MERKMAL	BETRIEBE						
			14 000 -	15 000 -	16 000 -	18 000 -	20 000 -		
			15 000	16 000	18 000	20 000	22 000		
			17	18	19	20	21		
									LANDWIRTSCHAFT
145	INSGESAMT	BETRIEBE	ANZAHL	25	24	34	45	34	
146		LF	FLAECHE HA	467	908	651	1043	718	
147		ACKERLAND	BETRIEBE	ANZAHL	22	22	33	43	30
148			FLAECHE HA	220	251	468	788	535	
149		DAUERGRUENLAND	BETRIEBE	ANZAHL	17	17	17	22	18
150			FLAECHE HA	246	651	179	252	174	
151		WALD	BETRIEBE	ANZAHL	6	9	9	12	8
152			FLAECHE HA	79	110	68	77	52	
153		MILCHKUEHE	BETRIEBE	ANZAHL	9	12	12	15	9
154			TIERE	ANZAHL	59	81	81	81	85
155		SCHWEINE O. FERKEL	BETRIEBE	ANZAHL	14	11	16	22	15
156			TIERE	ANZAHL	132	68	87	444	163
157		LEGEHENNEN	BETRIEBE	ANZAHL	12	17	18	24	19
158			TIERE	ANZAHL	480	782	735	1367	660
159		GARTENBAUBETR. 1)	BETRIEBE	ANZAHL	10	6	12	16	14
160		LF	FLAECHE HA	11	4	10	14	22	
161		GN O. OBSTANLAGEN	FLAECHE HA	4	2	6	9	9	
162		UNTER GLAS	FLAECHE HA	1	1	2	2	1	
163		WEINBAUBETRIEBE 1)	BETRIEBE	ANZAHL	-	-	-	-	-
164		LF	FLAECHE HA	-	-	-	-	-	-
165		REBLAND	FLAECHE HA	-	-	-	-	-	-

1) GARTENBAU- UND WEINBAUBETRIEBE IN DER ABGRENZUNG NACH DER BETRIEBSSYSTEMATIK.

MIT STANDARDBETRIEBSEINKOMMEN VON ... BIS UNTER ... DM

4 000	5 000	6 000	7 000	8 000	9 000	10 000	11 000	12 000	13 000	LFD. NR.
-	-	-	-	-	-	-	-	-	-	-
5 000	6 000	7 000	8 000	9 000	10 000	11 000	12 000	13 000	14 000	-
7	8	9	10	11	12	13	14	15	16	-

LICHE BETRIEBE

159	117	102	83	58	55	44	30	35	37	145
1080	793	1056	626	661	558	631	245	367	676	146
124	87	86	66	47	50	41	27	31	32	147
622	391	580	310	290	388	431	137	196	351	148
121	86	70	49	35	30	28	15	20	21	149
440	388	461	290	363	158	195	95	161	318	150
45	38	30	19	16	13	14	9	9	11	151
240	165	138	87	50	108	67	57	39	66	152
75	69	50	34	30	19	23	10	15	12	153
214	229	178	145	133	94	112	57	92	78	154
97	72	57	43	24	26	22	11	16	14	155
463	363	538	205	132	187	143	64	112	131	156
111	79	58	47	29	25	23	12	21	18	157
4861	2453	1960	1262	664	836	1193	348	2423	797	158
24	22	24	24	18	19	12	13	13	14	159
8	10	9	13	10	13	4	8	6	18	160
4	5	5	5	4	7	4	5	4	7	161
1	1	2	1	1	2	1	1	1	1	162
-	-	-	-	-	-	-	-	-	-	163
-	-	-	-	-	-	-	-	-	-	164
-	-	-	-	-	-	-	-	-	-	165

MIT STANDARDBETRIEBSEINKOMMEN VON ... BIS UNTER ... DM

22 000	25 000	30 000	35 000	40 000	45 000	50 000	60 000	70 000	80 000	100 000	LFD. NR.
-	-	-	-	-	-	-	-	-	-	UND	-
25 000	30 000	35 000	40 000	45 000	50 000	60 000	70 000	80 000	100 000	MEHR	-
22	23	24	25	26	27	28	29	30	31	32	-

LICHE BETRIEBE

45	66	33	36	25	32	35	26	23	41	611	145
998	2032	1011	1644	1067	1641	1807	1336	2084	4427	728178	146
37	58	30	28	25	29	33	23	23	40	473	147
552	943	597	800	730	1191	1434	1094	1857	3898	596673	148
31	39	17	23	13	20	25	14	17	27	409	149
431	1073	405	793	332	442	362	235	221	521	127064	150
12	14	8	9	7	9	10	7	9	15	73	151
54	64	62	65	91	44	33	29	33	43	1262	152
16	19	9	12	6	8	15	8	6	15	368	153
150	226	138	156	96	110	301	148	117	345	216232	154
23	22	13	16	11	12	17	10	9	18	290	155
254	143	140	671	144	60	344	104	62	165	632220	156
25	26	12	22	15	16	18	8	8	20	30	157
732	677	350	32758	441	679	770	227	270	739	1156016	158
15	27	12	8	10	7	8	10	5	3	37	159
24	29	16	34	17	5	16	18	9	7	2585	160
10	22	11	9	12	5	11	15	7	7	1498	161
2	5	2	1	2	3	2	3	3	2	63	162
-	-	-	-	-	-	-	-	-	-	-	163
-	-	-	-	-	-	-	-	-	-	-	164
-	-	-	-	-	-	-	-	-	-	-	165

STADTSTAATEN (BERLIN, BREMEN, HAMBURG)

LFD. NR.	LANDW. GENUTZTE FLAECHE VON ... BIS UNTER ... HA	MERKMAL	BETRIEBE INSGESAMT	BETRIEBE					
				UNTER 1 000	1 000 - 2 000	2 000 - 3 000	3 000 - 4 000		
				1 / 2	3	4	5	6	
									LANDWIRTSCHAFT
145	INSGESAMT	BETRIEBE	ANZAHL	2301	340	76	66	68	
146		LF	FLAECHE HA	27467	1616	548	375	565	
147		ACKERLAND	BETRIEBE ANZAHL	1617	74	23	40	41	
148			FLAECHE HA	11376	239	104	149	138	
149		DAUERGRUENLAND	BETRIEBE ANZAHL	902	296	49	28	26	
150			FLAECHE HA	14109	1349	431	215	417	
151		WALD	BETRIEBE ANZAHL	76	21	5	4		
152			FLAECHE HA	636	29	18	20		
153		MILCHKUEHE	BETRIEBE ANZAHL	250	-	-	-	-	
154			TIERE ANZAHL	8155	-	-	-	-	
155		SCHWEINE O. Ferkel	BETRIEBE ANZAHL	168	26	9	11	4	
156			TIERE ANZAHL	20968	284	68	288	16	
157		LEGEHENNEN	BETRIEBE ANZAHL	268	71	14	12	6	
158			TIERE ANZAHL	61763	1203	1273	959	835	
159		GARTENBAUBETR. 1)	BETRIEBE ANZAHL	1193	3	5	20	29	
160		LF	FLAECHE HA	2508	7	5	5	6	
161		GN O. OBSTANLAGEN	FLAECHE HA	1738	0	1	4	6	
162		UNTER GLAS	FLAECHE HA	341	0	0	0	0	
163		WEINBAUBETRIEBE 1)	BETRIEBE ANZAHL	-	-	-	-	-	
164		LF	FLAECHE HA	-	-	-	-	-	
165		REBLAND	FLAECHE HA	-	-	-	-	-	

LFD. NR.	LANDW. GENUTZTE FLAECHE VON ... BIS UNTER ... HA	MERKMAL	BETRIEBE						
			14 000 -	15 000 -	16 000 -	18 000 -	20 000 -		
			15 000	16 000	18 000	20 000	22 000		
									LANDWIRTSCHAFT
145	INSGESAMT	BETRIEBE	ANZAHL	31	22	53	48	29	
146		LF	FLAECHE HA	309	120	367	173	246	
147		ACKERLAND	BETRIEBE ANZAHL	23	17	45	40	25	
148			FLAECHE HA	120	68	139	77	100	
149		DAUERGRUENLAND	BETRIEBE ANZAHL	12	7	14	8	9	
150			FLAECHE HA	172	44	207	75	135	
151		WALD	BETRIEBE ANZAHL	
152			FLAECHE HA	
153		MILCHKUEHE	BETRIEBE ANZAHL	5	3	3	4	.	
154			TIERE ANZAHL	31	19	19	32	.	
155		SCHWEINE O. Ferkel	BETRIEBE ANZAHL	-	.	5	.	.	
156			TIERE ANZAHL	-	.	364	.	.	
157		LEGEHENNEN	BETRIEBE ANZAHL	3	4	5	6	4	
158			TIERE ANZAHL	991	4446	2725	120	81	
159		GARTENBAUBETR. 1)	BETRIEBE ANZAHL	16	14	36	36	21	
160		LF	FLAECHE HA	19	11	38	30	14	
161		GN O. OBSTANLAGEN	FLAECHE HA	7	8	23	24	11	
162		UNTER GLAS	FLAECHE HA	1	1	2	3	2	
163		WEINBAUBETRIEBE 1)	BETRIEBE ANZAHL	-	-	-	-	-	
164		LF	FLAECHE HA	-	-	-	-	-	
165		REBLAND	FLAECHE HA	-	-	-	-	-	

1) GARTENBAU- UND WEINBAUBETRIEBE IN DER ABGRENZUNG NACH DER BETRIEBSSYSTEMATIK.

MIT STANDARDBETRIEBSEINKOMMEN VON ... BIS UNTER ... DM

4 000	5 000	6 000	7 000	8 000	9 000	10 000	11 000	12 000	13 000	LFD. NR.
-	-	-	-	-	-	-	-	-	-	
5 000	6 000	7 000	8 000	9 000	10 000	11 000	12 000	13 000	14 000	
7	8	9	10	11	12	13	14	15	16	

LICHE BETRIEBE

41	46	38	44	40	31	40	27	24	26	145
318	220	265	291	266	228	354	150	279	198	146
28	29	29	29	33	19	33	23	19	21	147
47	46	87	61	98	15	186	96	118	110	148
19	11	13	9	12	12	11	6	10	7	149
266	162	170	216	162	198	154	46	149	79	150
.	3	151
.	75	152
.	.	.	.	4	3	153
.	.	.	.	14	11	154
8	6	.	.	3	.	5	4	.	5	155
248	194	.	.	26	.	90	80	.	301	156
9	6	3	4	6	4	.	3	.	6	157
1355	61	152	102	310	100	.	684	.	394	158
18	28	21	25	23	18	23	19	11	14	159
11	10	8	10	8	15	18	18	6	6	160
5	8	7	9	8	7	12	10	6	6	161
0	0	0	1	1	1	1	0	0	1	162
.	163
.	164
.	165

MIT STANDARDBETRIEBSEINKOMMEN VON ... BIS UNTER ... DM

22 000	25 000	30 000	35 000	40 000	45 000	50 000	60 000	70 000	80 000	100 000 UND MEHR	LFD. NR.
-	-	-	-	-	-	-	-	-	-	-	
25 000	30 000	35 000	40 000	45 000	50 000	60 000	70 000	80 000	100 000		
22	23	24	25	26	27	28	29	30	31	32	

LICHE BETRIEBE

56	99	89	63	78	70	133	112	97	153	261	145
322	816	735	564	1179	566	1691	2017	1705	3184	7799	146
43	86	77	56	69	59	108	93	81	119	235	147
50	339	282	270	597	227	642	626	547	1120	4681	148
13	23	21	16	28	17	43	38	31	53	60	149
234	412	405	256	523	275	866	1216	1038	1746	2490	150
.	.	.	3	5	.	.	3	.	6	9	151
.	.	.	145	89	.	.	15	.	26	30	152
7	5	15	6	12	8	27	28	22	37	45	153
88	69	191	98	236	168	576	752	690	1329	3773	154
5	.	7	.	6	3	11	8	4	13	14	155
73	.	316	.	588	53	272	256	503	1050	15299	156
7	8	8	5	8	5	14	10	11	12	8	157
1527	2088	11310	1779	13180	9566	1203	2355	166	2467	206	158
39	72	64	47	46	50	79	64	63	92	197	159
50	101	90	62	58	55	108	98	89	214	1337	160
28	70	65	45	44	53	95	82	86	156	851	161
3	7	7	6	7	9	17	15	18	31	205	162
.	163
.	164
.	165

Früheres Bundesgebiet

Lfd. Nr.	Landwirtschaftlich genutzte Fläche von ... bis unter ... ha	Jahr	Betriebe insgesamt	Betriebs						
				Landwirt						
				Betriebe						
				insgesamt	Marktfruchtbetriebe			Futterbaubetriebe		
zusammen	Spezialbetriebe	Verbundbetriebe	zusammen		Spezialbetriebe	Verbundbetriebe				
1	1 - 2	1987	83634	65979	27367	21002	6386	19813	16446	3388
2		1991	72901	56170	21003	18012	4991	17934	15444	2490
3	2 - 5	1987	124826	108418	42818	29367	13251	42342	29768	12586
4		1991	103054	86076	34586	25126	8461	31976	24228	7747
5	5 - 10	1987	120439	112384	32506	19459	13046	59808	36778	23032
6		1991	100329	81430	30181	20546	9646	44321	29762	14658
7	10 - 20	1987	148550	143552	30209	16914	14295	91614	55224	36390
8		1991	121451	116181	28012	17397	10615	70186	45984	24201
9	20 - 30	1987	89118	87703	16722	7418	8306	59884	36824	22860
10		1991	76002	74444	13878	7760	6119	49581	32748	16933
11	30 - 50	1987	78833	75925	17570	8283	9287	48560	29818	18742
12		1991	75218	74202	15862	8173	7689	47346	28901	17444
13	50 - 100	1987	35280	34739	13793	7967	5826	17751	10791	6960
14		1991	43318	42714	14753	8151	6602	23102	14126	8976
15	100 und mehr	1987	5683	5467	4078	3249	827	1163	634	529
16		1991	7931	7689	5137	3788	1349	2153	1212	941
17	Zusammen	1987	684263	634166	183860	112657	71203	340736	216268	124467
18		1991	600206	547886	163423	108951	56472	286598	193406	93191
19	unter 1	1987	143042	30379	1089	836	254	3304	2787	517
20		1991	148200	28180	723	594	129	3669	3172	497
21	Insgesamt	1987	827306	664544	184949	113492	71457	344039	219056	124994
22		1991	748406	574066	184148	107546	56601	280266	196577	93688
Landwirtschaftlich										
23	1 - 2	1987	117182	92973	38904	29742	9162	27784	22906	4878
24		1991	101791	77389	29800	22716	7084	24906	21364	3561
25	2 - 5	1987	414727	383007	140087	96463	44804	146017	101084	44933
26		1991	341624	287719	115002	83038	31964	108977	81479	27498
27	5 - 10	1987	877032	820814	233445	138519	94926	442099	270212	171887
28		1991	728939	665054	216376	146832	69743	326814	218516	108298
29	10 - 20	1987	2162096	2093192	431651	225591	206060	1347916	815698	532227
30		1991	1767660	1695058	399350	246451	152899	1036232	680798	356433
31	20 - 30	1987	2185708	2151317	386053	181721	204332	1464514	903343	561171
32		1991	1870014	1832369	341612	190358	151254	1220319	805116	415203
33	30 - 50	1987	2917851	2883606	680770	322038	358732	1833426	1126486	706939
34		1991	2879003	2840803	618751	318269	300482	1804793	1137869	666934
35	50 - 100	1987	2304097	2267996	938283	553018	395267	1126807	683604	443203
36		1991	2877563	2837284	1016861	567006	449856	1508912	920836	558077
37	100 und mehr	1987	886467	844523	653796	537608	116188	156490	85842	70648
38		1991	1200406	1150758	819041	632841	186100	278917	157760	122157
39	Zusammen	1987	11865129	11517428	3502968	2083696	1419272	8645051	4008166	2535986
40		1991	11764999	11386413	3564795	2205410	1349385	6310869	4023718	2287151
41	unter 1	1987	22224	14630	681	482	199	762	572	190
42		1991	19969	13006	433	338	96	883	716	168
43	Insgesamt	1987	11887364	11532058	3503645	2084176	1419469	8645811	4008737	2538074
44		1991	11784968	11398419	3565228	2205748	1349480	6311752	4024433	2287319
Durchschnittliches Standardbetriebs										
45	1 - 2	1987/88	4184	1720	75	73	82	869	846	981
46		1991/92	4973	2128	113	112	118	1220	1226	1194
47	2 - 5	1987/88	5503	3698	526	472	648	3074	3123	2957
48		1991/92	6616	4157	580	530	715	3183	3203	3120
49	5 - 10	1987/88	9907	8494	2515	2295	2844	8780	9318	7920
50		1991/92	10814	9178	2449	2219	2938	9416	9876	8476
51	10 - 20	1987/88	21121	20018	9348	8359	10449	21902	23447	19557
52		1991/92	22815	21296	8948	7872	10708	23411	24886	20889
53	20 - 30	1987/88	38341	37546	23844	20906	26466	40260	42136	37214
54		1991/92	41266	40152	23458	19773	28132	42462	43779	39900
55	30 - 50	1987/88	58170	56838	44000	41073	46810	61248	63901	57024
56		1991/92	63128	61682	46806	40860	52714	64538	66040	61959
57	50 - 100	1987/88	91227	88043	79508	79831	79341	94752	98766	88531
58		1991/92	98669	95906	85784	81739	90733	100589	104034	95167
59	100 und mehr	1987/88	210978	191592	197195	201880	178798	153991	140612	170026
60		1991/92	198678	180945	183958	189256	169081	162400	158026	169034
61	Zusammen	1987/88	25825	25320	18694	17564	20482	29103	29391	28603
62		1991/92	31047	30733	22164	19338	27517	34956	34100	36734
63	unter 1	1987/88	11193	5520	276	322	128	8822	9721	3977
64		1991/92	11226	8099	426	428	411	10939	11834	5231
65	Insgesamt	1987/88	23296	24416	18585	17437	20410	28908	29140	28502
66		1991/92	27122	29701	22068	19233	27466	34863	33740	36667

*1) Ergebnisse der Agrarberichterstattungen 1987 und 1991, jeweils totaler Zählungsteil. Zum Darstellungsbereich gehören landwirtschaftliche Betriebe mit 1 ha landwirtschaftlich genutzter Fläche (LF) und mehr sowie Forstbetriebe mit 1 ha Waldfläche (WF) und mehr; unter 1 ha LF (einschl. Betriebe ohne LF) nur landwirtschaftliche Betriebe, deren Erzeugungseinheiten mindestens dem durchschnittlichen Wert einer jährlichen Markterzeugung von 1 ha LF entsprechen.

Gartenbau und Forstwirtschaft 1987 und 1991 *)
landwirtschaftlich genutzten Fläche

Früheres Bundesgebiet

bereich													Lfd. Nr.	
sCHAFT														
form							Gartenbau					Forstwirtschaft		Kombinationsbetriebe 1)
Veredlungsbetriebe			Dauerkulturbetriebe			Landw. Gemischtbetriebe	insgesamt	Betriebsform			Gartenbauliche Gemischtbetriebe			
zu-sammen	Spezialbetriebe	Verbundbetriebe	zu-sammen	Spezialbetriebe	Verbundbetriebe			Gemüsebetriebe	Zierpflanzenbetriebe	Baum-schulbetriebe				
etriebe														
6049	3289	1760	12190	10985	1205	1560	3624	959	1988	657	20	7749	6182	1
3946	2738	1208	10988	10083	886	1319	3360	740	1847	659	14	8472	5899	2
7271	2939	4332	11798	10116	1692	4387	2973	938	1051	968	28	6171	7268	3
5641	2822	3019	10560	9320	1240	3313	2908	838	1121	929	20	6864	7207	4
6684	1687	4997	7294	6567	1727	6093	1248	386	212	637	13	2215	4592	5
6750	1783	3967	6580	6378	1202	4588	1273	388	242	630	13	2596	5030	6
7296	1375	5921	5344	3194	2150	9089	662	165	.	419	.	952	3384	7
6487	1441	5046	4958	3368	1590	6539	750	196	.	446	.	1068	3452	8
4428	554	3874	1870	814	1156	5899	193	.	26	127	.	217	1005	9
4460	703	3767	1950	976	874	4574	241	62	.	153	.	250	1087	10
3232	248	2984	918	264	654	5645	139	26	13	100	.	146	623	11
4416	450	3966	1165	412	753	5414	165	37	19	109	.	174	677	12
735	59	676	168	58	108	2284	78	10	12	56	.	98	365	13
1654	111	1443	288	88	200	3017	100	28	.	62	.	84	411	14
49	7	42	19	12	7	160	19	.	.	12	.	37	160	15
100	6	84	23	11	12	256	36	9	.	21	.	45	181	16
34744	10158	24586	39699	31010	8689	35127	8936	2527	3378	2964	67	17585	23577	17
32354	9854	22500	36492	29638	6856	29020	8933	2298	3473	3009	53	19563	23924	18
6624	5739	885	19112	18878	234	250	9003	1375	7014	591	23	99322	4338	19
4063	3491	572	17537	17352	185	188	7768	1034	6181	540	13	109397	4855	20
41368	15897	25471	58811	49888	8923	35377	17939	3902	10392	3555	90	116907	27915	21
36417	13345	23072	54029	46988	7041	29208	16601	3332	9654	3549	66	128960	28779	22
genutzte Fläche - ha														
6887	4412	2475	17125	15399	1726	2275	4993	1347	2698	918	28	10610	8587	23
5351	3681	1670	15430	14147	1283	1903	4618	1030	2654	916	20	11578	8206	24
24058	9238	14820	37592	32037	5555	15274	9176	2921	3082	3089	85	18994	23551	25
18747	8390	10357	33604	29482	4122	11398	9070	2695	3323	3015	66	21256	23580	26
48332	12008	36328	51951	39262	12689	44986	8643	2637	1397	4520	90	15114	32461	27
41439	12539	28900	46827	38097	8730	33599	8949	2660	1637	4469	84	17895	35341	28
105842	19391	86451	75407	43935	31472	132379	9095	2227	.	5780	.	12827	46982	29
93624	20383	73241	69657	46770	23167	95898	10400	2715	.	6170	.	14317	47865	30
108407	13323	95084	47452	19447	28005	144894	4774	.	639	3155	.	5273	24344	31
109801	17030	92771	47240	23307	32933	113397	5831	1497	.	3719	.	6007	25806	32
120385	9066	111319	33811	9658	24153	215217	5305	978	501	3827	.	5635	23305	33
167512	16552	150960	43341	14911	28430	208404	6170	1342	727	4102	.	6632	25399	34
45415	3857	41558	10298	3860	6638	147192	5229	719	786	3724	.	6508	24364	35
97498	6986	90612	17738	5508	12232	186255	6658	1861	.	4175	.	6355	27286	36
7490	1265	6225	2685	1783	802	24064	2794	.	.	1897	.	9201	29938	37
13803	1004	12799	3154	1570	1584	34843	5033	1149	.	3116	.	10708	33907	38
466816	72558	394258	276321	165181	111140	726281	50009	12398	10387	26910	327	84162	213532	39
547774	86466	461308	277280	173789	103501	695686	56628	14915	11609	29862	422	94547	227409	40
1665	1186	479	11363	11209	154	160	4163	697	3081	370	16	2685	746	41
1084	768	316	10501	10373	128	107	3549	504	2707	330	8	2722	692	42
468478	73743	394735	287679	176388	111291	726443	54171	13084	13466	27279	343	86848	214276	43
548858	87234	461624	287791	184162	103829	695793	60178	15419	14316	30012	430	97269	228101	44
einkommen je Betrieb - DM														
1440	1833	705	7063	7694	1313	549	53638	33284	72179	28391	16914	4671	877	45
2108	2645	892	7655	8175	1731	562	62116	35935	83278	29824	23032	3737	826	46
3423	4870	2441	19289	20643	4131	1751	75664	47187	113969	62470	42282	7247	2248	47
4147	5630	2859	19600	21587	4666	1683	89957	55722	152545	67193	43330	6829	2161	48
8202	12312	6815	35474	42188	13830	5615	123052	80959	168887	134433	67922	23460	7186	49
9860	13602	8178	40306	48113	14325	5629	138036	85634	225760	138687	37442	14685	6392	50
20172	27273	18523	54224	67429	34608	16259	213530	130327	.	243864	.	63062	18465	51
24031	31616	21865	61770	73658	36589	18076	229180	126214	.	256229	.	61768	17108	52
37637	48101	38140	77140	100563	60646	33421	343088	.	372538	395283	.	90908	37771	53
47067	60923	44474	85777	106045	65468	38572	349529	213177	.	418281	.	84045	39454	54
54811	72242	53363	111078	170867	86943	51220	563207	298346	470154	644170	.	264887	59327	55
69769	87978	67702	116380	155049	83676	62734	574981	258767	441526	705587	.	193330	63396	56
98373	151407	82871	211217	362017	130231	78417	1012012	404400	694667	1188518	.	425757	107693	57
105762	167000	101051	195535	327352	137535	95050	979472	381393	.	1203887	.	337297	115939	58
279980	585429	229071	1084526	1586083	226429	189075	2344773	.	.	2980833	.	1412541	342069	59
255770	736500	225085	849435	1464091	286000	187172	1991047	755000	.	2912000	.	1219578	339724	60
19899	13409	21187	29220	29363	28708	25250	109919	59612	102239	162988	46403	19637	12139	61
29432	20011	33558	33979	34372	36166	34654	132078	74637	124278	186250	58151	16555	12783	62
12368	14152	801	2935	2954	1419	956	27593	17352	30983	13281	10208	11894	859	63
27557	31838	1435	3384	3398	2043	1436	31414	20340	34856	13517	19066	10987	917	64
17853	13677	20460	20678	19370	27992	25078	68602	44720	54065	138108	37159	13058	10386	65
29223	23105	32781	24048	22367	35269	34440	84975	57788	67025	159968	50440	11840	10781	66

1) Einschl. Kombinierte Verbundbetriebe

1 Betriebsformen in den Betriebsbereichen Landwirtschaft.
1.2 Nach Größenklassen des

Früheres Bundesgebiet

Lfd. Nr.	Standardbetriebsinkommen von ... bis unter ... DM	Jahr	Betriebe insgesamt	Betriebe						
				insgesamt	Marktfruchtbetriebe			Futterbaubetriebe		
					zusammen	Spezialbetriebe	Verbundbetriebe	zusammen	Spezialbetriebe	Verbundbetriebe
1	unter 1 000	1987	219171	124275	73742	54276	19466	32610	27421	5189
2		1991	206580	102328	60168	46759	14409	30436	26528	3910
3	1 000 - 2 000	1987	57085	39441	15567	9400	6167	11313	6934	4379
4		1991	52315	32344	14635	9998	4637	9159	6082	3077
5	2 000 - 3 000	1987	36789	29624	9592	5432	4180	9821	5821	4000
6		1991	32465	24516	8930	5969	2861	6968	4529	2439
7	3 000 - 4 000	1987	28277	24077	6792	3714	3078	9686	5755	3931
8		1991	23896	19678	6387	4079	2308	6255	3960	2285
9	4 000 - 6 000	1987	43276	36558	9139	4940	4199	18595	10895	7700
10		1991	35149	30321	8764	5634	3230	12020	7659	4361
11	6 000 - 8 000	1987	33996	31024	6510	3438	3072	16900	9772	7128
12		1991	26688	23744	6002	3755	2247	11119	7153	3966
13	8 000 - 10 000	1987	28130	25752	4808	2499	2309	16121	8761	6360
14		1991	22334	20193	4476	2730	1745	10583	6714	3899
15	10 000 - 12 000	1987	24443	22572	3904	2022	1882	13962	8161	5801
16		1991	18981	17275	3462	2131	1331	9780	6205	3575
17	12 000 - 14 000	1987	21234	19637	3198	1646	1552	12430	7015	5415
18		1991	16831	15429	3026	1828	1200	9133	5743	3390
19	14 000 - 16 000	1987	18796	17396	2674	1324	1350	11365	6638	4727
20		1991	15011	13780	2410	1438	972	8453	5392	3061
21	16 000 - 18 000	1987	17421	16198	2424	1234	1190	10696	6208	4488
22		1991	13707	12630	2127	1221	806	7841	4975	2866
23	18 000 - 20 000	1987	16117	14946	2201	1103	1098	9947	5889	4058
24		1991	12755	11717	1819	1045	774	7483	4804	2679
25	20 000 - 25 000	1987	36257	33682	4924	2302	2522	22576	13549	9027
26		1991	28561	26272	3873	2164	1709	17344	11276	6069
27	25 000 - 30 000	1987	31878	29756	4153	1896	2257	20134	12568	7566
28		1991	25192	23252	3241	1765	1476	15725	10545	5180
29	30 000 - 50 000	1987	98266	91024	12560	5606	6954	62305	39995	22310
30		1991	80370	75395	8942	5082	4860	52071	35403	16668
31	50 000 und mehr	1987	118159	106602	22861	12660	10201	66578	43673	22905
32		1991	137490	125191	24985	13049	11936	75885	49512	26283
33	insgesamt	1987	827305	684544	184949	113492	344039	219055	124984	93688
34		1991	748405	674065	164146	107545	56601	290265	196577	93688
Landwirtschaftlich										
35	unter 1 000	1987	405553	339864	220196	160582	59604	91776	78063	13713
36		1991	380861	307505	195218	149850	45368	90457	79304	11153
37	1 000 - 2 000	1987	198979	176044	102749	64070	38679	48859	32302	16557
38		1991	190942	163718	101122	71172	29950	44586	31997	12689
39	2 000 - 3 000	1987	168441	154507	82597	48676	33921	47412	28399	19023
40		1991	153419	136576	80135	55980	24175	38203	25266	12837
41	3 000 - 4 000	1987	154928	144650	69455	39416	30039	51187	29192	21995
42		1991	136696	125065	69022	46234	22788	37470	23493	13977
43	4 000 - 6 000	1987	287512	272763	111132	62098	49034	116029	64403	51626
44		1991	240629	223430	111768	73853	37915	78099	47625	30474
45	6 000 - 8 000	1987	275837	265987	95032	52016	43016	127098	67866	59232
46		1991	218833	207095	90907	59144	31763	85155	51684	33471
47	8 000 - 10 000	1987	263463	254281	78915	42309	36606	135334	73450	61884
48		1991	205953	197659	76945	49121	27824	91437	54675	36762
49	10 000 - 12 000	1987	257032	249775	70699	37634	33055	140638	77078	63560
50		1991	196997	189663	65654	42237	23417	95945	56835	39110
51	12 000 - 14 000	1987	247423	241218	63470	33500	29970	140689	74296	66393
52		1991	195370	189454	63828	40036	23792	99634	59012	40622
53	14 000 - 16 000	1987	240568	234511	56958	29068	27892	143622	79385	64237
54		1991	187368	182014	54564	34355	20209	101949	61471	40478
55	16 000 - 18 000	1987	242413	237413	55317	29218	28099	148181	81104	67057
56		1991	187954	182878	50640	30475	20165	106217	64671	41548
57	18 000 - 20 000	1987	241518	236500	53028	27652	25376	150315	84294	66021
58		1991	183463	178898	46452	28269	18183	107282	65162	42120
59	20 000 - 25 000	1987	605346	592324	126209	63296	62913	380801	216870	163931
60		1991	460840	449993	106202	62856	43346	284448	177828	106620
61	25 000 - 30 000	1987	612043	600181	123237	59436	63801	390870	233282	167588
62		1991	468411	457585	100989	59059	41910	297231	190860	106371
63	30 000 - 50 000	1987	2387174	2357429	459219	218194	240025	1556814	957765	599049
64		1991	1935520	1907910	375598	207778	167822	1278488	839280	440208
65	50 000 und mehr	1987	6299126	6174811	1735442	1116003	619439	2876207	1831998	1044209
66		1991	6441714	6299976	1966203	1195352	770851	3475146	2196268	1278878
67	insgesamt	1987	11887354	11532058	3503645	2084176	1419469	6545811	4009737	2536074
68		1991	11784968	11398419	3555228	2205748	1349480	6311752	4024433	2287319

*) Ergebnisse der Agrarberichterstattungen 1987 und 1991, jeweils totaler Zählungsteil. Zum Darstellungsbereich gehören landwirtschaftliche Betriebe mit 1 ha landwirtschaftlich genutzter Fläche (LF) und mehr sowie Forstbetriebe mit 1 ha Waldfläche (WF) und mehr; unter 1 ha LF (einschl. Betriebe ohne LF) nur landwirtschaftliche Betriebe, deren Erzeugungseinheiten mindestens dem durchschnittlichen Wert einer jährlichen Markterzeugung von 1 ha LF entsprechen.

Gartenbau und Forstwirtschaft 1987 und 1991 *)
Standardbetriebeeinkommens

Früheres Bundesgebiet

bereich							Gartenbau					Forstwirtschaft	Kombinationsbetriebe 1)	Lfd. Nr.
schaft form							Betriebsform							
Veredlungsbetriebe			Dauerkulturbetriebe			Landw. Gemischtbetriebe	insgesamt	Gemüsebetriebe	Zierpflanzenbetriebe	Baumschulbetriebe	Gartenbauliche Gemischtbetriebe			
zusammen	Spezialbetriebe	Verbundbetriebe	zusammen	Spezialbetriebe	Verbundbetriebe									
betriebe														
8698	6810	2888	4800	3888	904	3425	71	.	28	.	.	81228	13597	1
6217	4418	1801	2548	2107	441	2859	55	.	22	.	.	90046	14151	2
3484	1626	1868	6725	5866	859	2342	224	.	157	.	.	13916	3504	3
2272	1111	1161	4402	3736	666	1876	158	52	97	.	.	15848	3965	4
2562	1025	1537	5916	5450	466	1733	398	169	212	11	6	5066	1711	5
1687	768	819	5722	5310	412	1309	270	110	148	.	.	5768	1813	6
1909	650	1259	4239	3908	333	1451	434	156	265	.	.	2665	1101	7
1491	583	908	4456	4163	293	1089	281	96	195	10	.	2903	1124	8
2849	886	1963	5599	5127	472	2376	738	216	474	45	3	2624	1356	9
2222	819	1403	5717	5328	389	1698	587	172	359	52	4	2807	1434	10
2134	615	1519	3598	3225	373	1882	729	183	416	126	4	1382	861	11
1762	619	1143	3897	3401	296	1164	612	134	382	91	5	1451	881	12
1697	418	1279	2643	2310	333	1483	722	180	425	134	3	978	678	13
1461	450	1011	2711	2474	237	963	563	133	304	123	3	1007	571	14
1374	371	1003	1992	1740	252	1340	689	144	439	101	5	694	488	15
1162	352	810	2009	1816	193	862	530	131	318	.	.	713	443	16
1172	334	838	1650	1430	220	1187	630	146	378	105	3	551	418	17
1025	312	713	1504	1361	143	741	510	.	295	125	.	555	337	18
978	265	713	1421	1193	228	958	630	146	383	98	3	427	343	19
908	278	630	1354	1219	135	655	503	.	303	92	.	438	290	20
829	187	642	1294	1093	201	955	552	118	353	78	3	391	280	21
830	254	576	1184	1044	150	638	456	113	280	63	.	366	255	22
761	185	576	1185	1001	184	852	535	118	323	90	4	358	278	23
739	212	527	1087	930	157	589	429	93	279	.	.	363	246	24
1760	371	1389	2473	2030	443	2029	1284	285	770	220	9	680	631	25
1482	396	1086	2265	1867	298	1308	1064	202	667	179	6	738	497	26
1541	324	1217	2119	1897	422	1809	1071	243	646	178	4	557	494	27
1235	274	961	1853	1598	255	1198	842	168	547	223	4	595	403	28
4782	855	3907	6737	4418	1319	5660	2815	461	1696	461	17	1433	994	29
4250	890	3360	6103	4173	930	4029	2643	540	1637	445	21	1407	925	30
3848	975	2873	7420	5506	1914	6895	6417	1078	3429	1899	21	3957	1183	31
7674	1611	6063	8407	6371	2036	8230	6998	1171	3821	1991	15	3957	1344	32
41368	15897	25471	58811	49888	8923	35377	17939	3902	10392	3555	90	116807	27915	33
36417	13345	23072	54029	46988	7041	29208	16601	3332	9654	3549	66	128960	28779	34
genutzte Fläche - ha														
14041	9033	5008	5009	3508	1501	8845	82	.	25	.	.	36807	29001	35
10841	7614	3227	2701	1933	768	8289	71	.	24	.	.	41272	32012	36
7929	2363	5566	6301	4465	1836	10205	134	.	55	.	.	9382	13418	37
4934	1532	3402	4401	3095	1308	8674	102	48	23	.	.	10656	16467	38
8485	2099	6386	5681	4401	1280	10335	219	116	78	19	5	4666	9049	39
5097	1544	3553	4831	3705	1128	8308	162	74	73	.	.	5538	11141	40
8413	1763	6650	5081	3903	1178	10513	237	123	96	.	.	2925	7118	41
5672	1298	4374	4600	3639	961	8300	158	85	76	18	.	3553	7920	42
15986	3009	12977	8554	6373	2181	21061	457	178	202	77	3	3888	10403	43
11202	2635	8567	7561	5912	1639	14812	377	138	160	75	3	4148	12673	44
15768	2899	12869	7564	5533	2031	20525	543	200	195	146	3	1630	7677	45
11458	2682	8776	6716	5069	1647	12860	409	141	161	102	6	2584	8744	46
14731	2186	12545	6820	4647	2173	18483	550	184	219	144	3	1725	6907	47
11384	2342	9042	5936	4444	1492	11958	502	195	155	143	10	1684	6109	48
13762	2244	11518	5943	4108	1835	18743	542	177	232	120	14	1210	5506	49
10681	2281	8400	5445	4052	1393	11939	477	200	191	.	.	1508	5347	50
13239	2504	10735	5644	3888	1776	18177	570	209	185	172	5	783	4852	51
10437	2135	8302	4760	3677	1173	10803	445	.	141	166	.	1255	4217	52
12331	2168	10165	5639	3889	1950	15960	622	226	235	155	4	855	4580	53
10204	2040	8164	4760	3504	1256	10537	513	.	182	145	.	902	3940	54
11691	1620	10071	5580	3730	1850	16663	522	171	241	104	5	737	3741	55
10147	2062	8085	4828	3386	1442	11047	517	209	172	138	.	819	3741	56
11466	1821	9645	5615	3684	1931	16072	592	189	218	177	8	510	3917	57
9995	1958	7937	4767	3151	1616	10501	412	177	174	.	.	607	3547	58
30189	4168	26021	13621	8599	5022	41504	1823	606	803	396	19	1160	10238	59
22610	3865	18745	11062	7826	3226	25693	1340	431	471	411	26	1550	7956	60
30555	4186	26379	13672	8234	5438	41840	1546	552	529	448	17	1764	8552	61
21976	3308	18688	11095	7670	3425	26311	1382	404	466	497	15	1955	7488	62
120241	13415	106826	51301	29148	22153	169953	5071	1824	1894	1297	58	2280	22414	63
97828	13150	84678	43239	27810	16429	112758	4458	1493	1591	1308	68	2298	20854	64
139640	18264	121376	135655	78497	57158	287665	40862	8215	8459	23990	197	16746	66908	65
284492	36789	257703	161122	95391	65731	403014	48853	11492	10249	26828	285	16939	75945	66
468478	73743	384735	287679	176388	111291	726443	54171	13084	13466	27279	343	88848	214276	67
548858	87234	461624	287791	184162	103629	695793	80178	15419	14316	30012	430	97269	226101	68

1) Einschl. Kombinierte Verbundbetriebe

2 Grundtabelle zur sozialökonomischen Gliederung der landwirtschaftlichen Betriebe.

Früheres Bundesgebiet

Lfd. Nr.	Landwirtschaftlich genutzte Fläche von ... bis unter ... ha	Jahr	Betriebe insgesamt	Betriebe mit Standardbetriebs					
				unter 1 000	1 000 - 2 000	2 000 - 3 000	3 000 - 4 000	4 000 - 6 000	6 000 - 8 000
Be									
1	1 - 2	1987	82362	59816	5879	2822	1788	2387	1739
2		1991	71745	50532	4798	2472	1640	2134	1702
3	2 - 5	1987	123697	81791	15641	8640	7722	10253	4961
4		1991	102011	53034	12501	6298	4877	7229	4134
5	5 - 10	1987	119843	13349	13662	10700	8434	14888	14322
6		1991	99785	14603	13006	9114	6292	9878	9065
7	10 - 20	1987	148108	2018	2404	3148	3895	8294	8314
8		1991	121059	2267	2838	3588	4113	7553	6474
9	20 - 30	1987	89923	207	191	261	288	724	1057
10		1991	75804	268	229	331	404	975	1163
11	30 - 50	1987	76563	80	61	69	88	191	230
12		1991	74927	103	81	97	98	225	350
13	50 - 100	1987	34988	21	.	.	.	26	35
14		1991	43054	33	.	20	17	38	.
15	100 und mehr	1987	5351	3	.	.	.	6	4
16		1991	7610	4	.	.	.	3	.
17	Zusammen	1987	679823	137285	37854	26653	22239	36769	30662
18		1991	595995	120844	33486	21920	17441	28035	22834
19	unter 1	1987	39597	8539	6406	5432	3544	3839	1951
20		1991	32655	4369	4337	5241	3841	4378	2266
21	Insgesamt	1987	718420	145824	44260	32085	25783	40708	32613
22		1991	628550	125213	37803	27181	21282	32413	25200
Landwirtschaftlich									
23	1 - 2	1987	115555	83412	8417	4074	2555	3283	2360
24		1991	100220	70215	6799	3507	2313	2871	2301
25	2 - 5	1987	411189	191730	54386	33117	27715	38508	19120
26		1991	339356	165941	44228	21727	17056	26456	15495
27	5 - 10	1987	872858	86424	92055	76983	60970	105201	103019
28		1991	723140	94871	89028	65621	46216	70754	64715
29	10 - 20	1987	2155705	25952	30413	39988	49616	108997	112662
30		1991	1782081	29236	35958	46010	53815	101688	89683
31	20 - 30	1987	2180942	4891	4551	6124	7030	17025	24767
32		1991	1886129	6344	5436	7728	9536	23001	27379
33	30 - 50	1987	2908975	3050	2127	2489	3180	6953	8267
34		1991	2867678	3831	3020	3603	3549	8088	12573
35	50 - 100	1987	2283500	1385	.	.	.	1587	2179
36		1991	2858732	2178	.	1251	988	2578	.
37	100 und mehr	1987	810914	392	.	.	.	761	629
38		1991	1128938	618	.	.	.	360	.
39	Zusammen	1987	11737538	397236	193025	163856	152083	282315	273003
40		1991	11642274	373233	185513	149447	133472	235894	215196
41	unter 1	1987	19009	3435	3037	2783	1997	2374	1113
42		1991	16689	1809	2146	2575	2108	2726	1447
43	Insgesamt	1987	11756548	400671	196062	166640	154080	284691	274117
44		1991	11658965	375041	187658	152021	135581	238520	216845
Acker									
45	1 - 2	1987	48374	37546	3483	1445	810	905	438
46		1991	38666	29000	2792	1248	741	779	459
47	2 - 5	1987	198633	97565	31019	19924	12928	17388	8405
48		1991	157369	80541	24162	11021	8301	11835	6903
49	5 - 10	1987	469935	33768	58811	62822	40585	62848	56189
50		1991	387501	39691	56781	43869	31123	43959	35814
51	10 - 20	1987	1208906	5023	11606	21320	31208	74257	78942
52		1991	992753	5659	15864	26711	34779	70804	64470
53	20 - 30	1987	1274642	735	1036	1891	2467	7834	14144
54		1991	1087628	649	1346	2448	3884	12337	17084
55	30 - 50	1987	1780081	334	439	398	764	2046	3353
56		1991	1766081	354	445	724	841	2460	5081
57	50 - 100	1987	1528897	120	.	.	.	255	439
58		1991	1890827	137	.	184	143	438	.
59	100 und mehr	1987	671713	6	.	.	.	144	21
60		1991	907318	51	.
61	Zusammen	1987	7178081	175098	106426	84914	88835	165677	161911
62		1991	7228243	158031	101532	86205	79812	142863	130346
63	unter 1	1987	5927	1384	445	371	237	311	209
64		1991	4728	776	345	268	204	258	185
65	Insgesamt	1987	7184010	176481	106869	95283	89071	165987	162120
66		1991	7232872	158808	101875	86472	80016	142923	130528

*) Ergebnisse der Agrarberichterstattungen 1987 und 1991, jeweils totaler Zählungsteil. Zum Darstellungsbereich gehören landwirtschaftliche Betriebe mit 1 ha landwirtschaftlich genutzter Fläche (LF) und mehr sowie Forstbetriebe mit 1 ha Waldfläche (WF) und mehr; unter 1 ha LF (einschl. Betriebe ohne LF) nur landwirtschaftliche Betriebe, deren Erzeugungseinheiten mindestens dem durchschnittlichen Wert einer jährlichen Markterzeugung von 1 ha LF entsprechen.

deren Inhaber natürliche Personen sind, 1987 und 1991 *)

Früheres Bundesgebiet

einkommen von . . . bis unter . . . DM											Lfd. Nr.
8 000 10 000	10 000 12 000	12 000 14 000	14 000 16 000	16 000 18 000	18 000 20 000	20 000 25 000	25 000 30 000	30 000 50 000	50 000 80 000	80 000 und mehr	
triebe											
1250	1083	787	638	458	378	823	344	801	582	709	1
1680	1330	859	661	506	393	442	354	837	587	841	2
2253	1280	939	713	671	616	1195	1289	2570	1228	935	3
2253	1264	902	756	637	605	1564	1248	2490	1081	1138	4
12088	9171	6227	4101	2648	1783	2348	1106	2157	1697	1206	5
8435	6981	5228	3684	2661	1787	2478	1164	2164	1974	1396	6
8803	9493	10041	10056	10133	9491	20448	14785	21993	3480	1555	7
8111	6284	6663	6951	6886	6877	16350	11961	21027	4067	2050	8
1286	1501	1602	1751	1947	2314	7619	10024	40147	15980	2014	9
1327	1355	1458	1383	1484	1619	5087	8720	31353	17843	2815	10
264	326	407	488	558	649	1952	2732	22536	35312	10630	11
341	402	511	528	565	577	1671	2112	16652	35039	16575	12
53	53	54	61	87	89	225	342	2811	11240	19851	13
.	60	72	84	114	101	311	386	2620	10767	28320	14
5	4	5	7	8	12	34	23	88	274	4873	15
.	4	5	6	21	4	32	33	154	371	6968	16
25780	22911	20042	17794	16510	15310	34640	30625	93203	69773	41773	17
20182	17580	15696	14013	12882	11963	26933	23878	77297	71728	59102	18
1375	812	594	545	496	427	865	631	1441	941	659	19
1115	623	553	485	431	386	831	553	1449	906	771	20
27155	23723	20636	18339	17006	15737	35505	31256	94644	70714	42432	21
21297	18203	16249	14508	13313	12359	27784	24531	78746	72635	59873	22
genutzte Fläche - ha											
1782	1498	1093	841	690	593	1301	474	1300	816	985	23
2221	1830	1252	1015	819	659	683	457	1183	827	1177	24
8577	4544	3099	2322	2161	1965	3896	3959	8775	4205	3111	25
8390	4688	3091	2428	2019	1889	4697	3912	8931	3704	3604	26
90854	71712	50316	33784	22086	14574	19279	8780	15791	12115	9035	27
62068	52679	41143	29450	21739	14759	20370	9250	15856	13997	10625	28
115808	126590	135110	138996	144165	138520	310126	233828	368380	55923	22534	29
84002	85063	90344	95281	96635	98814	227933	185629	345864	66280	29846	30
30272	35254	37760	41544	45869	54507	179400	239419	989056	411787	51585	31
31483	32238	34814	32666	35715	38486	120588	160297	788647	458728	72149	32
8473	11568	14579	18791	20099	23295	70273	98459	817378	1360106	438875	33
12272	14459	18380	19080	20298	21042	61089	77033	606089	1343280	639992	34
3202	3466	3371	3910	5478	5443	13845	20861	169394	686115	1360789	35
.	3715	4360	5319	6935	6237	19221	24004	161957	681627	1851372	36
830	573	646	1061	951	1813	5152	3187	12626	34142	747574	37
.	575	680	878	2993	608	4417	5107	20763	46784	1042568	38
280878	255203	245974	239349	241507	240710	603272	608746	2380698	2565209	2634468	39
203930	195147	194044	186117	187153	182493	458996	465689	1929190	2595227	3751533	40
772	355	219	219	213	193	390	278	697	521	412	41
632	264	199	199	173	166	353	252	672	486	473	42
261652	255558	246193	239559	241720	240904	603663	609022	2381396	2565729	2634881	43
204563	195413	194239	186316	187325	182658	459350	465940	1929861	2595728	3752006	44
land in ha											
289	198	122	124	93	80	277	246	728	674	826	45
312	190	113	112	102	82	180	205	607	644	1099	46
3631	1787	1098	748	599	527	804	609	1472	1201	1828	47
3565	1892	1188	727	573	464	870	608	1331	1130	2359	48
47728	35919	24974	15992	10092	6516	8614	4108	5633	2237	2020	49
32916	28726	20701	14380	10564	6792	9318	4186	5884	2233	2565	50
77941	80602	83170	81747	82980	77227	165793	119343	190645	30086	7023	51
58514	56372	56819	57149	56121	55696	122298	93814	171661	36715	9307	52
19713	24913	27406	28667	32517	37336	117872	147041	557996	223550	28537	53
22104	23225	25815	24125	25701	26562	78007	97420	425528	257012	44372	54
4217	6219	8777	10486	13749	15978	51230	71682	550030	817521	222900	55
6197	8771	12312	12848	14006	15508	44811	55176	396318	813512	376720	56
628	610	828	1183	1567	2198	6845	12404	121383	508753	868455	57
.	1081	1484	2115	2891	3220	10327	14898	116285	476794	1258475	58
9	.	.	1	53	36	301	228	2681	22240	645993	59
.	55	20	166	165	44	190	581	6279	30244	868484	60
154136	150248	146375	139928	141650	139908	351838	355841	1420568	1606262	1778682	61
124438	118312	118452	111822	110123	108368	266001	266787	1123891	1618284	2565381	62
189	164	148	144	147	122	277	253	638	490	400	63
126	130	114	121	112	106	250	206	601	470	458	64
154325	150413	146521	140072	141795	140029	352111	355893	1421205	1608749	1779084	65
124564	118441	118585	111744	110238	108475	266249	266992	1124490	1618755	2565939	66

2 Grundtabelle zur sozialökonomischen Gliederung der landwirtschaftlichen Betriebe.

Früheres Bundesgebiet

Lfd. Nr.	Landwirtschaftlich genutzte Fläche von ... bis unter ... ha	Jahr	Betriebe insgesamt	Betriebe mit Standardbetriebs-						
				unter 1 000	1 000 - 2 000	2 000 - 3 000	3 000 - 4 000	4 000 - 6 000	6 000 - 8 000	
										Dauer
67	1 - 2	1987	51356	43198	3818	1747	868	686	283	
68		1991	46953	39187	3344	1563	838	780	348	
69	2 - 5	1987	181120	81732	22434	15460	14142	19747	9386	
70		1991	151507	83417	19348	10277	8284	13690	7569	
71	5 - 10	1987	366504	51973	32852	23519	19897	41453	45887	
72		1991	299266	54536	31721	21301	14723	26224	28279	
73	10 - 20	1987	904587	20812	18657	18520	18208	34258	33235	
74		1991	727202	23450	19866	19117	18826	30532	24806	
75	20 - 30	1987	884580	4148	3493	4235	4548	9161	10547	
76		1991	755093	5683	4087	5188	5638	10605	10210	
77	30 - 50	1987	1109889	2713	1687	2089	2412	4810	4885	
78		1991	1081984	3471	2571	2877	2646	5509	7459	
79	50 - 100	1987	747593	1263	.	.	.	1330	1683	
80		1991	956278	2039	.	1068	845	2138	.	
81	100 und mehr	1987	135731	386	.	.	.	617	608	
82		1991	214715	618	.	.	.	309	.	
83	Zusammen	1987	4381140	218225	83884	66627	61005	112060	106514	
84		1991	4232998	212410	81950	61389	51798	89787	81184	
85	unter 1	1987	1800	630	354	244	122	154	72	
86		1991	1555	357	275	241	163	153	81	
87	Insgesamt	1987	4382940	216856	84238	66871	61125	112214	106587	
88		1991	4234552	212769	82124	61630	51961	89939	81274	
										Wald
89	1 - 2	1987	37623	22051	7450	3305	1557	1337	414	
90		1991	38801	21862	8556	3678	2055	1395	529	
91	2 - 5	1987	85590	25534	15807	10260	8174	11285	6091	
92		1991	80682	24869	15933	9285	6684	9228	5734	
93	5 - 10	1987	155538	7918	12204	12030	10412	19170	20189	
94		1991	141677	9117	13974	12224	9625	15714	14531	
95	10 - 20	1987	338280	1391	2823	4171	5644	12602	13766	
96		1991	290052	1677	3441	5258	6407	13766	12546	
97	20 - 30	1987	277554	160	257	400	459	1446	1912	
98		1991	248587	188	331	482	673	2232	2214	
99	30 - 50	1987	278890	76	85	176	190	369	480	
100		1991	281051	61	144	194	250	577	682	
101	50 - 100	1987	208432	26	.	.	.	141	46	
102		1991	222178	34	.	38	72	101	.	
103	100 und mehr	1987	157932	47	.	
104		1991	161681	8	.	.	.	12	.	
105	Zusammen	1987	1540839	57156	38662	30392	26478	46397	42898	
106		1991	1465709	57816	42405	31189	25766	43025	36384	
107	unter 1	1987	8302	1862	1640	941	755	845	588	
108		1991	8469	1283	1450	1003	756	804	517	
109	Insgesamt	1987	1549140	58018	40303	31330	27233	47241	43464	
110		1991	1474179	59099	43854	32173	26522	43931	36898	

* Ergebnisse der Agrarberichterstattungen 1987 und 1991, jeweils totaler Zählungsteil. Zum Darstellungsbereich gehören landwirtschaftliche Betriebe mit 1 ha landwirtschaftlich genutzter Fläche (LF) und mehr sowie Forstbetriebe mit 1 ha Waldfläche (WF) und mehr; unter 1 ha LF (einschl. Betriebe ohne LF) nur landwirtschaftliche Betriebe, deren Erzeugungseinheiten mindestens dem durchschnittlichen Wert einer jährlichen Markterzeugung von 1 ha LF entsprechen.

einkommen von . . . bis unter . . . DM											Lfd. Nr.
8 000 10 000	10 000 12 000	12 000 14 000	14 000 16 000	16 000 18 000	18 000 20 000	20 000 25 000	25 000 30 000	30 000 50 000	50 000 80 000	80 000 und mehr	

grünland - ha

138	100	60	52	38	28	51	26	70	57	37	87
212	119	85	52	35	38	69	62	119	60	38	68
3818	1546	690	440	325	217	329	193	318	210	135	69
3808	1736	884	513	379	256	378	269	373	186	164	68
42187	34898	24511	16923	11158	7174	8530	2763	2118	575	293	71
28516	25306	19843	14508	10552	7381	8436	3368	2495	643	437	72
37407	45372	51272	56503	60326	60428	142128	112238	177788	15862	1576	73
25098	28301	33107	37627	39983	42532	104191	90325	167599	19968	1849	74
10486	10248	10216	11748	13320	17030	60975	91571	426853	182365	13613	75
9265	8894	8917	8444	9918	11802	42183	62323	339789	183606	15938	76
5227	5330	5781	6302	6225	7272	18881	26512	265354	537913	206298	77
8005	5637	6028	6194	6250	5494	16168	21637	208288	525608	250141	78
2518	2853	2539	2725	3901	3242	6985	8239	47667	176230	483962	79
.	2633	2871	3138	4035	2992	8878	9085	45333	183682	682011	80
821	573	646	1060	897	1777	4848	2918	9817	11973	98317	81
.	520	639	713	2827	563	4227	4525	14360	16508	168338	82
102600	100918	95715	95763	96188	97168	242727	244480	929981	925085	804231	83
75566	73145	72354	71189	73979	71057	185528	191584	778356	842877	1118916	84
42	40	19	16	11	13	25	11	26	16	8	85
57	37	22	21	15	17	32	20	40	16	9	86
102639	100958	95733	95770	96198	97182	242754	244470	930011	925097	804236	87
75622	73181	72377	71211	73992	71075	185564	191614	778395	842885	1118927	88

fläche - ha

362	192	103	170	73	137	123	89	144	73	43	89
448	242	204	106	127	96	111	129	138	61	67	90
2887	1626	656	430	445	366	388	322	684	352	283	91
2796	1727	903	542	510	298	547	358	647	357	256	92
18734	15360	10984	7170	4819	3525	4739	2513	3383	1117	1181	93
14287	12228	9838	6726	5595	3753	5981	2864	3842	1005	674	94
15673	18037	20879	21500	23945	23263	55101	42854	66430	8561	1838	95
12153	13558	15112	16121	16580	18543	42868	35516	63841	10395	2271	96
2637	3226	3842	4178	4946	6049	21570	31000	139884	50460	5131	97
2842	3111	3412	3705	4068	4158	15021	22408	115690	60769	7281	98
602	1014	951	1248	1780	1904	6318	10003	85252	135627	33814	99
993	1034	1281	1525	1792	1826	5577	7504	63652	141989	51973	100
147	102	212	350	493	381	1019	1235	16186	61800	126192	101
.	170	244	328	571	251	1274	1614	13232	50759	153238	102
40	5	-	32	4	-	185	50	731	2036	154820	103
.	-	8	2	24	-	118	97	614	2803	157986	104
41082	39562	37607	35078	36605	35605	89423	87866	312694	260026	323312	105
33593	32070	31002	29055	29267	28925	71398	70490	261454	268138	373756	106
365	190	116	115	66	79	126	148	255	118	116	107
375	220	155	231	153	213	297	103	197	114	501	108
41445	39753	37723	35192	36671	35683	89550	88015	312951	260142	323427	109
33966	32290	31166	29286	29420	29138	71897	70593	261650	268252	374256	110

2 Grundtabelle zur sozialökonomischen Gliederung der landwirtschaftlichen Betriebe

Früheres Bundesgebiet

Lfd. Nr.	Landwirtschaftlich genutzte Fläche von ... bis unter ... ha	Jahr	Betriebe insgesamt	Betriebe mit Standardbetriebs					
				unter 1 000	1 000 - 2 000	2 000 - 3 000	3 000 - 4 000	4 000 - 6 000	6 000 - 8 000
Milch									
111	1 - 2	1987	12444	1081	2958	2482	1585	1507	768
112		1991	11621	399	1372	1510	1191	1443	909
113	2 - 5	1987	102533	838	5795	11888	18258	31300	18676
114		1991	64304	281	2285	4940	7013	17544	12986
115	5 - 10	1987	382485	86	891	2682	6173	29511	52401
116		1991	250053	38	508	1327	2776	13762	26309
117	10 - 20	1987	1200845	9	84	247	589	3087	8251
118		1991	877094	5	44	113	384	1732	4334
119	20 - 30	1987	1283298	2	3	2	19	97	324
120		1991	1021462	1	7	7	15	76	188
121	30 - 50	1987	1481899	1	2	1	10	29	34
122		1991	1357857	1	-	-	4	8	46
123	50 - 100	1987	810886	-	-	-	-	7	6
124		1991	889278	-	-	-	-	3	-
125	100 und mehr	1987	79450	1	-	-	-	2	-
126		1991	146157	-	-	-	-	2	-
127	Zusammen	1987	5343740	2016	9733	17082	24635	65550	80458
128		1991	4717828	725	4216	7897	11383	34688	44767
129	unter 1	1987	10749	8	151	299	402	1041	1114
130		1991	12404	1	55	121	260	737	1052
131	Insgesamt	1987	5354489	2024	9884	17381	25037	66591	81572
132		1991	4730230	726	4271	8018	11643	35305	45819
Schweine									
133	1 - 2	1987	129007	70658	18328	10472	6547	6649	3250
134		1991	89366	39470	11809	6826	5015	6732	3139
135	2 - 5	1987	439167	118972	81525	55138	39082	48800	26573
136		1991	275899	60755	44377	32158	26561	36608	21892
137	5 - 10	1987	827912	18571	80412	83300	84368	150500	131945
138		1991	629954	12078	32147	41801	45805	88049	80648
139	10 - 20	1987	2632078	1230	4400	12280	24979	86928	126663
140		1991	1834254	804	3065	7483	14909	44794	65315
141	20 - 30	1987	3354407	74	174	634	836	2932	7889
142		1991	2556959	37	112	249	342	1959	4368
143	30 - 50	1987	5173528	19	30	20	41	611	909
144		1991	4888859	28	40	41	14	128	781
145	50 - 100	1987	3818420	-	-	-	-	2	72
146		1991	4303631	3	-	97	10	25	-
147	100 und mehr	1987	758259	-	-	-	-	14	-
148		1991	888886	3	-	-	-	-	-
149	Zusammen	1987	17030774	209522	164869	162039	155870	286436	297301
150		1991	15567808	113278	91550	88465	92656	177295	176183
151	unter 1	1987	267438	49853	24241	17409	11774	19081	11244
152		1991	186267	21050	12588	10148	7614	10909	7842
153	Insgesamt	1987	17298212	259375	189110	179448	187844	315497	308545
154		1991	15754075	134328	104136	89613	100270	188204	163825
Lege									
155	1 - 2	1987	947297	248482	55527	27339	20419	23938	33290
156		1991	679432	185140	36813	25701	18398	20121	19491
157	2 - 5	1987	1725884	289097	142507	124147	108616	159898	84440
158		1991	1226618	211777	90949	84272	63865	105407	65017
159	5 - 10	1987	2645751	55290	92701	111533	107323	238186	225136
160		1991	2097832	55599	80928	74910	57159	133774	143157
161	10 - 20	1987	3940552	5317	13018	24971	35576	93425	118360
162		1991	2803008	6892	15822	17538	27788	64961	74700
163	20 - 30	1987	3182536	1842	873	607	1953	9684	8692
164		1991	2700345	483	852	1470	1895	5623	10865
165	30 - 50	1987	4011579	148	880	154	244	253	5939
166		1991	3460463	212	335	272	289	1720	2166
167	50 - 100	1987	3183840	20	-	-	-	84	1110
168		1991	3395578	15	-	10	48	51	-
169	100 und mehr	1987	1308762	-	-	-	-	11	-
170		1991	1292542	-	-	-	-	20	-
171	Zusammen	1987	20966001	598206	305506	288781	274146	523439	484967
172		1991	17655818	460118	225509	184173	169442	331877	315756
173	unter 1	1987	4579921	121691	79087	62893	47459	100328	87034
174		1991	4230047	52103	39836	29962	25809	37765	47539
175	Insgesamt	1987	25545922	718897	384573	351674	321805	623767	572001
176		1991	21885865	512221	285345	214135	195251	369442	363295

* Ergebnisse der Agrarberichterstattungen 1987 und 1991, jeweils totaler Zählungsteil. Zum Darstellungsbereich gehören landwirtschaftliche Betriebe mit 1 ha landwirtschaftlich genutzter Fläche (LF) und mehr sowie Forstbetriebe mit 1 ha Waldfläche (WF) und mehr; unter 1 ha LF (einschl. Betriebe ohne LF) nur landwirtschaftliche Betriebe, deren Erzeugungseinheiten mindestens dem durchschnittlichen Wert einer jährlichen Markterzeugung von 1 ha LF entsprechen.

deren Inhaber natürliche Personen sind, 1987 und 1991 *)

Früheres Bundesgebiet

einkommen von ... bis unter ... DM

8 000 10 000	10 000 12 000	12 000 14 000	14 000 16 000	16 000 18 000	18 000 20 000	20 000 25 000	25 000 30 000	30 000 50 000	50 000 80 000	80 000 und mehr	Lfd. Nr.
kühe											
389 638	332 476	128 408	180 301	143 269	105 332	258 457	89 487	285 892	138 399	- 41	111 112
8325 7888	3499 3807	1517 1976	1027 1119	724 826	566 652	608 863	383 761	882 1042	332 430	159 113	113 114
61521 36587	58500 37212	45648 33242	33489 26354	23459 20463	15699 15033	18656 20807	6575 7876	4844 6108	826 1770	428 901	115 116
19330 9786	35770 18303	52886 28691	66631 39218	79482 46908	86614 53616	223772 148428	199924 146386	375180 325347	45112 51091	5168 4838	117 118
585 368	1010 783	2038 1384	3668 2050	6020 3817	10272 6049	52407 31486	102537 61388	876808 482951	394000 388987	44732 43928	119 120
103 87	131 83	220 176	375 261	573 418	847 606	4589 3398	12157 9014	286572 189708	803403 718328	393652 436745	121 122
25 .	24 6	41 15	28 13	140 89	152 59	275 198	625 449	12455 11328	149598 147813	647509 829290	123 124
.	8	22 33	81 .	254 187	740 1105	78342 144828	125 126
80258 54082	99274 60689	102271 65879	105408 69318	110541 71788	113255 76248	301587 205671	322371 226351	1335088 1017859	1394247 1307923	1169988 1459684	127 128
840 1127	737 883	515 860	419 831	468 681	393 546	828 1481	471 835	1581 1923	884 835	498 188	129 130
91198 65209	100011 61552	102786 66739	105825 70147	111009 72479	113648 78784	302415 207132	322842 228186	1336649 1019582	1395131 1308758	1170486 1459870	131 132
ohne Ferkel											
3108 2658	2534 2239	1810 977	2481 1331	288 1097	124 725	643 2181	592 2344	455 3872	1081 89	181 54	133 134
14907 12121	8741 7772	5834 4618	4920 3463	2880 3930	2249 2201	3576 3827	2892 3388	6097 5587	9221 1489	7852 5191	135 136
106831 72610	81081 57780	59745 60168	38521 33786	26887 28871	18601 21141	28092 28977	15333 13738	18507 16827	4474 6097	2734 1333	137 138
143373 80174	169746 87896	179207 93723	180312 101467	170100 106872	166886 109846	378722 253152	301062 208880	550864 468826	116097 160541	18217 29288	139 140
14888 8423	25987 12622	34781 18391	49359 22806	63152 27250	77185 34657	268893 116585	357818 189435	1530827 874555	824812 921520	86566 243568	141 142
1153 808	3102 1237	5440 2486	7504 3951	10801 5734	16971 7562	78932 33921	151870 52786	1516205 681459	2804418 2362301	777502 1735584	143 144
223 .	162 65	173 211	627 164	588 248	788 516	3715 1759	10937 3483	196316 70810	1246324 761857	2168322 3484471	145 146
1	51 20	225 6	1158 989	12788 10019	744042 977847	147 148
284284 178862	291353 169710	286590 170584	283724 167068	274812 171104	282784 178648	759624 440402	840729 454019	3818428 2220925	4818993 4223703	3803418 6457356	149 150
11470 6985	10334 4016	9983 5107	7968 5962	6624 5564	4250 3244	8205 9746	9568 5514	33853 21508	17488 20594	13135 28089	151 152
295754 183847	301697 173725	296553 175891	291892 173030	281436 176658	287034 179892	788829 450148	850297 459533	3852281 2242433	4836479 4244297	3818551 6485445	153 154
hennen											
12853 18461	23816 12222	10041 10079	13998 709	4908 465	8086 795	27155 21861	20313 8294	47232 40442	150501 13389	221389 248041	155 156
61730 47583	39294 24390	29370 22013	11102 20295	28022 18438	54223 13367	30788 38950	15936 40783	151419 80376	21849 31515	363446 289641	157 158
211887 139268	194875 119227	133784 103172	116070 81523	58754 67452	84878 66512	81957 97196	100010 45207	177025 149626	201053 149002	477709 525120	159 160
149484 90234	182720 93303	236283 113781	217325 135510	201382 145841	232879 144747	578764 359076	398701 266151	844522 636179	362546 299684	249299 319001	161 162
13361 9868	21845 20496	45955 27362	32019 23428	77996 29169	90542 33010	284182 143773	309024 181018	1178032 824028	685089 742750	450820 664153	163 164
10422 3986	3432 9967	2975 4364	3780 4908	19936 7202	7887 6941	82184 30068	106256 56251	904813 503804	1587854 1224947	1274642 1603251	165 166
92 .	280 160	193 1640	180 169	134 1103	375 1434	5695 6438	18855 8414	166634 74246	551362 408179	2448611 2893181	167 168
.	10 .	22 21	12 70	20 55	60 .	184 15	103 99	399 1591	11635 8773	1286398 1281898	169 170
459829 306800	466252 279765	458623 282432	394496 276612	381132 267725	478710 266806	1068929 697377	969198 587218	3489876 2312093	3551798 2868249	6782312 7824266	171 172
103405 31243	63375 15682	87042 55903	81341 15884	63699 31698	36383 36103	162117 70826	133787 70826	481262 257196	487966 286788	2361092 3118664	173 174
563034 337843	529627 285447	555665 338335	475837 292596	454831 299423	515093 302909	1231046 776543	1102965 657844	3951138 2569289	4048785 3155017	8143404 10840930	175 176

**3 Betriebe*) im Darstellungsbereich der totalen Agrarberichterstattung 1991
in der Gliederung nach der Betriebsystematik und nach der Wirtschaftszweigsystematik
Früheres Bundesgebiet**

Betriebsysteme 1)			Betriebe	LF	StBE	Wirtschaftszweige 2)	
Nummer 3)	Betriebsbereich Betriebsform Betriebsart Betriebsstyp	Anzahl				ha	Mill. DM
			748405	11784968	20298,1	0	Land- und Forstwirtschaft, Fischerei
1 000	Landwirtschaft	574065	11399419	17050,3			
2 000	Gartenbau	16601	60178	1410,7			
3 000	Forstwirtschaft	128960	97269	1526,9			
9 000	Kombinationsbetriebe	28725	227501	309,2			
9 530	Kombinierte Verbundbetriebe	54	600	1,1			
		610397	11641931	18723,0		01	Landwirtschaft
1 000	Landwirtschaft	574065	11399419	17050,3			
2 000	Gartenbau	16601	60178	1410,7			
9 102	Landwirtschaft-Gartenbau	1027	22335	59,8			
9 103	Landwirtschaft-Forstwirtschaft	17517	140745	122,4			
9 201	Gartenbau-Landwirtschaft	1063	18222	75,7			
9 203	Gartenbau-Forstwirtschaft	70	431	3,1			
9 530	Kombinierte Verbundbetriebe	54	600	1,1			
		592663	11563099	17233,5		011	Allgemeine Landwirtschaft
1 000	Landwirtschaft	574065	11399419	17050,3			
9 102	Landwirtschaft-Gartenbau	1027	22335	59,8			
9 103	Landwirtschaft-Forstwirtschaft	17517	140745	122,4			
9 530	Kombinierte Verbundbetriebe	54	600	1,1			
1 100	Marktfruchtbetriebe	164148	3555228	3622,4		0111	Marktfruchtbau
1 200	Futterbaubetriebe	290265	6311752	10058,4		0112	Futterbau
1 211	Milchviehbetriebe	156305	3702808	6457,2		01121	Milchviehhaltung
1 212	Rindermastbetriebe	40272	321825	175,4		01124	Rindermast
1 220	Futterbau-Verbundbetriebe	93688	2287319	3425,9		01128	Futterbau 4)
1 300	Veredlungsbetriebe	36417	548858	1064,2		0114	Tierische Veredlung
1 311	Schweinebetriebe	9625	69273	167,5		01141	Schweinehaltung
1 312	Geflügelbetriebe	3720	17961	140,9		01144	Geflügelhaltung
1 320	Veredlungs-Verbundbetriebe	23072	461624	755,9		01148	Tierische Veredlung 4)
1 400	Dauerkulturbetriebe	54029	287791	1299,3		0116	Dauerkulturbau
1 411	Obstbaubetriebe	9424	36974	129,3		01161	Obstbau
1 412	Weinbaubetriebe	35326	130259	859,8		01163	Weinbau
1 413	Hopfenbaubetriebe	1238	16929	61,8		01165	Hopfenbau
1 420	Dauerkultur-Verbundbetriebe	7041	103629	248,3		01168	Dauerkulturbau 4)
1 590	Landwirtschaftliche Gemischtbetriebe	29208	695793	1005,9		0118	Allgemeine Landwirtschaft 4)
		18598	163680	183,3		0119	Sonstige allgemeine Landwirtschaft
9 102	Landwirtschaft-Gartenbau	1027	22335	59,8			
9 103	Landwirtschaft-Forstwirtschaft	17517	140745	122,4			
9 530	Kombinierte Verbundbetriebe	54	600	1,1			
		17734	78831	1489,4		014	Allgemeiner Gartenbau
2 000	Gartenbau	16601	60178	1410,7			
9 201	Gartenbau-Landwirtschaft	1063	18222	75,7			
9 203	Gartenbau-Forstwirtschaft	70	431	3,1			
2 600	Gemüsebetriebe	3332	15419	192,5		0141	Gemüsebau
2 700	Zierpflanzenbetriebe	9654	14316	647,1		0143	Zierpflanzenbau
2 800	Baumschulbetriebe	3549	30012	567,7		0145	Baumschulen
2 900	Gartenbauliche Gemischtbetriebe	66	430	3,3		0148	Allgemeiner Gartenbau 4)
		1133	18653	78,8		0149	Sonstiger allgemeiner Gartenbau
9 201	Gartenbau-Landwirtschaft	1063	18222	75,7			
9 203	Gartenbau-Forstwirtschaft	70	431	3,1			
		Für diese Positionen fallen im Rahmen der Agrarberichterstattung keine Ergebnisse an.				017	Dienstleistungen auf der landwirtschaftlichen Erzeugerstufe
						03	Gewerbliche Gärtnerei, gewerbliche Tierhaltung, -zucht und -pflege
		138008	143037	1575,2		05	Forstwirtschaft
3 000	Forstwirtschaft	128960	97269	1526,9			
9 301	Forstwirtschaft-Landwirtschaft	9022	45714	45,7			
9 302	Forstwirtschaft-Gartenbau	26	54	2,6			
		138008	143037	1575,2		051	Forstwirtschaft (ohne Dienstleistungen auf der forstwirtschaftlichen Erzeugerstufe)
3 000	Forstwirtschaft	128960	97269	1526,9			
9 301	Forstwirtschaft-Landwirtschaft	9022	45714	45,7			
9 302	Forstwirtschaft-Gartenbau	26	54	2,6			
		Für diese Positionen fallen im Rahmen der Agrarberichterstattung keine Ergebnisse an.				055	Dienstleistungen auf der forstwirtschaftlichen Erzeugerstufe
						07	Fischerei

*) Landwirtschaftliche Betriebe mit einer landwirtschaftlich genutzten Fläche (LF) von mindestens einem Hektar und Forstbetriebe mit einer Waldfläche von mindestens einem Hektar; unterhalb einem Hektar LF (einschl. Betrieben ohne LF) nur landwirtschaftliche Betriebe, deren natürliche Erzeugungseinheiten mindestens dem durchschnittlichen Wert einer jährlichen Markterzeugung von einem Hektar LF entsprechen. - 1) Betriebsystematik für die Landwirtschaft. - 2) Systematik der Wirtschaftszweige mit Erläuterungen, Ausgabe 1979. - 3) Die Betriebsysteme der Nummern 9 000, 9 102, 9 103, 9 201, 9 203, 9 301, 9 302, und 9 530 sind in der Wirtschaftszweigsystematik mit den Nummern 4 000, 4 102, 4 103, 4 201, 4 203, 4 301, 4 302 und 5 000 versehen. - 4) Ohne ausgeprägten Schwerpunkt.

**3 Betriebe*) im Darstellungsbereich der totalen Agrarberichterstattung 1991
in der Gliederung nach der Betriebsystematik und nach der Wirtschaftszweigsystematik**

Deutschland

Betriebsysteme 1)		Betriebe	LF	StBE	Wirtschaftszweige 2)	
Nummer 3)	Betriebsbereich Betriebsform Betriebsart Betriebsbtyp				Anzahl	ha
		770836	17076215	26338,8	0	Land- und Forstwirtschaft, Fischerei
1 000	Landwirtschaft	591957	16558446	22238,4		
2 000	Gartenbau	19297	76749	1634,0		
3 000	Forstwirtschaft	129744	107557	2004,3		
9 000	Kombinationsbetriebe	29777	332837	460,9		
9 530	Kombinierte Verbundbetriebe	61	626	1,1		
		631765	16921787	24285,8	01	Landwirtschaft
1 000	Landwirtschaft	591957	16558446	22238,4		
2 000	Gartenbau	19297	76749	1634,0		
9 102	Landwirtschaft-Gartenbau	1159	109270	170,8		
9 103	Landwirtschaft-Forstwirtschaft	17996	143797	123,6		
9 201	Gartenbau-Landwirtschaft	1222	32422	114,6		
9 203	Gartenbau-Forstwirtschaft	73	477	3,1		
9 530	Kombinierte Verbundbetriebe	61	626	1,1		
		611173	16812139	22534,0	011	Allgemeine Landwirtschaft
1 000	Landwirtschaft	591957	16558446	22238,4		
9 102	Landwirtschaft-Gartenbau	1159	109270	170,8		
9 103	Landwirtschaft-Forstwirtschaft	17996	143797	123,6		
9 530	Kombinierte Verbundbetriebe	61	626	1,1		
1 100	Marktfruchtbetriebe	171239	6325673	5533,3	0111	Marktfruchtbau
1 200	Futterbaubetriebe	298535	8003144	12467,1	0112	Futterbau
1 211	Milchviehbetriebe	158762	4000756	7296,4	01121	Milchviehhaltung
1 212	Rindermastbetriebe	42626	370753	261,9	01124	Rindermast
1 220	Futterbau-Verbundbetriebe	97147	3831635	4908,8	01128	Futterbau 4)
1 300	Veredlungsbetriebe	37228	572188	1203,6	0114	Tierische Veredlung
1 311	Schweinebetriebe	9957	74644	249,9	01141	Schweinehaltung
1 312	Geflügelbetriebe	3898	19767	163,1	01144	Geflügelhaltung
1 320	Veredlungs-Verbundbetriebe	23333	477777	790,6	01148	Tierische Veredlung 4)
1 400	Dauerkulturbetriebe	54444	320501	1371,2	0116	Dauerkulturbau
1 411	Obstbaubetriebe	9723	59245	182,8	01161	Obstbau
1 412	Weinbaubetriebe	36347	130522	861,7	01163	Weinbau
1 413	Hopfenbaubetriebe	1245	17216	63,3	01165	Hopfenbau
1 420	Dauerkultur-Verbundbetriebe	7129	113518	263,4	01168	Dauerkulturbau 4)
1 590	Landwirtschaftliche Gemischtbetriebe	30511	1336942	1663,2	0118	Allgemeine Landwirtschaft 4)
		19216	253693	295,6	0119	Sonstige allgemeine Landwirtschaft
9 102	Landwirtschaft-Gartenbau	1159	109270	170,8		
9 103	Landwirtschaft-Forstwirtschaft	17996	143797	123,6		
9 530	Kombinierte Verbundbetriebe	61	626	1,1		
		20592	109648	1751,8	014	Allgemeiner Gartenbau
2 000	Gartenbau	19297	76749	1634,0		
9 201	Gartenbau-Landwirtschaft	1222	32422	114,6		
9 203	Gartenbau-Forstwirtschaft	73	477	3,1		
2 600	Gemüsebetriebe	3855	19813	274,9	0141	Gemüsebau
2 700	Zierpflanzenbetriebe	11596	17524	719,4	0143	Zierpflanzenbau
2 800	Baumschulbetriebe	3747	38545	635,0	0145	Baumschulen
2 990	Gartenbauliche Gemischtbetriebe	99	867	4,7	0148	Allgemeiner Gartenbau 4)
		1295	32899	117,8	0149	Sonstiger allgemeiner Gartenbau
9 201	Gartenbau-Landwirtschaft	1222	32422	114,6		
9 203	Gartenbau-Forstwirtschaft	73	477	3,1		
					017	Dienstleistungen auf der landwirtschaftlichen Erzeugerstufe
					03	Gewerbliche Gärtnerei, gewerbliche Tierhaltung, -zucht und -pflege
		139071	154428	2053,0	05	Forstwirtschaft
3 000	Forstwirtschaft	129744	107557	2004,3		
9 301	Forstwirtschaft-Landwirtschaft	9299	46816	46,1		
9 302	Forstwirtschaft-Gartenbau	28	55	2,6		
		139071	154428	2053,0	051	Forstwirtschaft (ohne Dienstleistungen auf der forstwirtschaftlichen Erzeugerstufe)
3 000	Forstwirtschaft	129744	107557	2004,3		
9 301	Forstwirtschaft-Landwirtschaft	9299	46816	46,1		
9 302	Forstwirtschaft-Gartenbau	28	55	2,6		
					055	Dienstleistungen auf der forstwirtschaftlichen Erzeugerstufe
					07	Fischerei

Für diese Positionen fallen im Rahmen der Agrarberichterstattung keine Ergebnisse an.

Für diese Positionen fallen im Rahmen der Agrarberichterstattung keine Ergebnisse an.

*) Landwirtschaftliche Betriebe mit einer landwirtschaftlich genutzten Fläche (LF) von mindestens einem Hektar und Forstbetriebe mit einer Waldfläche von mindestens einem Hektar; unterhalb einem Hektar LF (einschl. Betrieben ohne LF) nur landwirtschaftliche Betriebe, deren natürliche Erzeugungseinheiten mindestens dem durchschnittlichen Wert einer jährlichen Markterzeugung von einem Hektar LF entsprechen. - 1) Betriebsystematik für die Landwirtschaft. - 2) Systematik der Wirtschaftszweige mit Erläuterungen, Ausgabe 1979. - 3) Die Betriebsysteme der Nummern 9 000, 9 102, 9 103, 9 201, 9 203, 9 301, 9 302, und 9 530 sind in der Wirtschaftszweigsystematik mit den Nummern 4 000, 4 102, 4 103, 4 201, 4 203, 4 301, 4 302 und 5 000 versehen. - 4) Ohne ausgeprägten Schwerpunkt.

Übersicht über die Veröffentlichung von Ergebnissen der Agrarberichterstattung 1991

Kennziffer	Reihe	Titel	Preis DM
2030212	2.1.2	Bodennutzung der Betriebe	28,90
2030213	2.1.3	Viehhaltung der Betriebe	21,30
2030214	2.1.4	Betriebssysteme und Standardbetriebseinkommen	25,20
2030215	2.1.5	Sozialökonomische Verhältnisse	vorgesehen
2030216	2.1.6	Besitzverhältnisse in den landwirtschaftlichen Betrieben	16,40
2030217	2.1.7	Außerbetriebliche Einkommen und Arbeitsverhältnisse für ausgewählte Betriebsgruppen	vorgesehen
2030218	2.1.8	Pachtflächen und Pachtpreise	vorgesehen

Fachserie 3: Land- und Forstwirtschaft, Fischerei

Reihe 1: Ausgewählte Zahlen für die Agrarwirtschaft

Die jährlich erscheinende Querschnittsveröffentlichung enthält zusammenfassende Ergebnisse aus den verschiedenen Gebieten der Landwirtschaftsstatistik. U.a. werden Strukturdaten über Betriebe der Land- und Forstwirtschaft, über Arbeitskräfte, Bodennutzung, Erträge, Viehhaltung und tierische Erzeugung veröffentlicht. Angaben aus anderen statistischen Bereichen, z.B. über Düngemittel, Preise und Löhne in der Landwirtschaft sowie den Nahrungsmittelverbrauch, runden das Bild ab.

Reihe 2: Betriebs-, Arbeits- und Einkommensverhältnisse

2.1: Betriebe

2.1.1: Betriebsgrößenstruktur

In jährlicher Erscheinungsfolge enthält dieser Bericht Daten über die Größenstruktur von landwirtschaftlichen Betrieben und Forstbetrieben und ihre Veränderungen.

In zweijährlicher Periodizität werden Ergebnisse aus der Agrarberichterstattung in folgenden Heften veröffentlicht:

2.1.2: Bodennutzung der Betriebe

2.1.3: Viehhaltung der Betriebe

2.1.4: Betriebssysteme und Standardbetriebseinkommen

2.1.5: Sozialökonomische Verhältnisse

2.1.6: Besitzverhältnisse in den landwirtschaftlichen Betrieben

2.1.7: Außerbetriebliche Einkommen und Arbeitsverhältnisse für ausgewählte Betriebsgruppen

2.2: Arbeitskräfte

Diese Veröffentlichung enthält die Ergebnisse der jährlichen Arbeitskräfteerhebung in der Landwirtschaft mit Angaben über Betriebsinhaber, Familienangehörige sowie familienfremde Arbeitskräfte nach Art und Umfang ihrer Beschäftigung.

2.3: Technische Betriebsmittel

In dreijährlicher Erscheinungsfolge bringt diese Veröffentlichung Nachweisungen über den Bestand an Schleppern im Alleinbesitz und im überbetrieblichen Einsatz.

2.4: Kaufwerte für landwirtschaftlichen Grundbesitz

Diese Statistik wertet jährlich die Meldungen der Finanzämter über die Veräußerungsfälle für Flächen landwirtschaftlicher Nutzung aus.

2.S.: Sonderbeiträge (unregelmäßige Folge)

Bisher erschienen:

2.S.1: Methodische Grundlagen der Agrarberichterstattung

Reihe 3: Landwirtschaftliche Bodennutzung und pflanzliche Erzeugung

In der Jahreszusammenstellung werden die Anbaustatistiken mit den Erntefeststellungen über landwirtschaftliche Feldfrüchte und Grünland, Gemüse, Obst und Weinmost ausgewiesen. Außerdem finden sich Angaben über Baumschulgehölze, Weinbestände und -erzeugung, Lagerbehälter für Traubenmost und Wein. Der Anhang enthält ergänzende Daten über Düngemittel, Nahrungsmittelverbrauch usw.

3.1: Landwirtschaftliche Bodennutzung

3.1.1: Gliederung der Gesamtflächen (erscheint ab 1989 als Reihe 5.1)

3.1.2: Landwirtschaftlich genutzte Flächen

In einem jährlichen Bericht (mit Vorbericht) wird die landwirtschaftlich genutzte Fläche nach Kultur- und Fruchtarten aufgliedert.

3.1.3: Gemüseanbauflächen

Diese Reihe berichtet jährlich über die Anbauflächen von Gemüse und Erdbeeren.

3.1.4: Baumobstflächen

Aus den fünfjährigen Obstanbauerhebungen werden Strukturangaben über Betriebe, Anbauflächen und Sorten nachgewiesen.

3.1.5: Rebflächen

Dieser jährliche Bericht enthält eine sachlich und regional gegliederte Bestandsaufnahme der Rebflächen mit marktorientierter Produktion.

3.1.6: Anbau von Zierpflanzen

Diese Veröffentlichung berichtet in vierjähriger Periodizität über den Anbau von Blumen und Zierpflanzen für den Verkauf.

3.1.7: Baumschulen, Baumschulflächen und Pflanzenbestände

Die jährliche Veröffentlichung enthält Angaben über die Baumschulfläche und die Bestände an Forstpflanzen sowie Obst- und Ziergehölzen.

3.1.8: Anbau von landwirtschaftlichen Zwischenfrüchten

In diesem zweijährlich erscheinenden Bericht werden die Anbauflächen landwirtschaftlicher Zwischenfrüchte nach Pflanzenarten sowie dem Nutzungszweck nachgewiesen.

3.2: Pflanzliche Erzeugung

3.2.1: Wachstum und Ernte – Feldfrüchte, Gemüse, Obst, Trauben –

In unregelmäßiger Folge erscheinen jährlich ca. 14 Berichte mit Angaben über den Wachstumsstand, die Erntevorschätzungen und die endgültigen Erntefeststellungen.

3.2.2: Weinerzeugung

Jährlich ein Bericht über die erzeugte Weinmenge und ihre Verarbeitung.

3.2.3: Weinbestände

Jährlich ein Bericht über die Ergebnisse der Weinbestände und Lagerbehälter nach kleineren und größeren Verwaltungsbezirken.

Reihe 4: Viehbestand und tierische Erzeugung

Das Jahreshaft enthält Ergebnisse der Viehbestandsstatistiken, der Statistiken über Milcherzeugung und -verwendung, Schlachtungen und Fleischerzeugung, Erzeugung von Geflügel sowie Fleischschau und Geflügelfleischuntersuchung.

4.1: Viehbestand

Jährlich vier Berichte informieren über die Bestände an Schweinen (April, Aug., Dez.), Rindern und Schafen (Juni, Dez.), Pferden und Geflügel (Dez.).

4.2: Tierische Erzeugung

Zu dieser Reihe erscheinen folgende Veröffentlichungen

4.2.1: Schlachtungen und Fleischerzeugung (vierteljährlich)

4.2.2: Milcherzeugung und -verwendung (jährlich)

4.2.3: Erzeugung von Geflügel (halbjährlich)

4.3: Fleischuntersuchung (jährlich)

4.4: (unbesetzt)

4.5: Hochsee- und Küstenfischerei

Die Monats- und Jahresberichte bringen u.a. Anlandeergebnisse in der Gliederung nach Fischarten, Fanggebieten, Anlandeplätzen sowie Nachweisungen über die Fischereifahrzeuge.

Reihe 5: Allgemeine Flächennutzung

5.1: Bodenfläche nach Art der tatsächlichen Nutzung (bis 1985 als Reihe 3.1.1 erschienen)

Dieser Bericht informiert in vierjährlichem Abstand bis zur Kreisebene über die tatsächliche Nutzung der Bodenfläche. Datengrundlage sind die Landwirtschaftskataster.

5.2: Bodenfläche nach Art der geplanten Nutzung

In diesem Heft wird ab 1989 vierjährlich bis zur Kreisebene die geplante Nutzung der Bodenfläche, wie sie in der gemeindlichen Bauleitplanung zum Ausdruck kommt, dargestellt. Als Erhebungsgrundlage dienen die Flächennutzungspläne der Gemeinden.

Einzelveröffentlichungen

In ca. zehnjährlichem Turnus werden die Ergebnisse der Landwirtschaftszählungen und ihrer Nacherhebungen in Einzelheften herausgegeben.

Landwirtschaftszählung 1979

Heft 1: Arbeitsverhältnisse in den land- und forstwirtschaftlichen Betrieben

Heft 2: Betriebe nach dem Schwerpunkt ihrer Viehhaltung

Heft 3: Besitzverhältnisse, Zimmervermietung, Wohnhausausstattung

Heft 4: Landwirtschaftliche und nichtlandwirtschaftliche Ausbildung, Haushaltstruktur, soziale Sicherung

Heft 5: Methodische Grundlagen

Heft 6: Strukturdaten für Landwirtschaftliche Wirtschaftsgebiete

Gartenbauerhebung 1981/82

Weinbauerhebung 1989/90

Binnenfischereierhebung 1981/82

Systematiken

Systematisches Güterverzeichnis für Produktionsstatistiken, Ausgabe 1989.



STATISTISCHES BUNDESAMT
GUSTAV-STRESEMANN-RING 11
65189 WIESBADEN

Veröffentlichungen und Prospekte sind durch den Verlag METZLER-POESCHEL, Verlagsauslieferung Hermann Leins, Postfach 11 52, 72125 Kusterdingen, erhältlich.

