

Statistisches Bundesamt

Land- und Forstwirtschaft, Fischerei

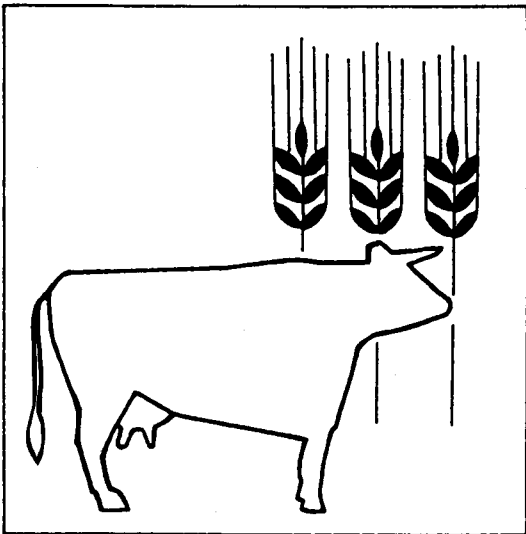

Fachserie **3**

Reihe 2.1.4

Betriebssysteme und Standardbetriebseinkommen

1987

Statistisches Bundesamt
Bibliothek - Dokumentation - Archiv

08-14045

Metzler - Poeschel Stuttgart

Herausgeber:
Statistisches Bundesamt
Gustav-Stresemann-Ring 11
6200 Wiesbaden 1

Verlag:
Metzler-Poeschel Stuttgart

Verlagsauslieferung:
Hermann Leins GmbH & Co.
Verlags-KG
Holzwiesenstr. 2
7408 Kusterdingen
Telefon: 07071/33046
Telex: 7 262 891 mepo d
Telefax: 07071/33653

Erscheinungsfolge: zweijährlich

Erschienen im September 1989

Preis: DM 21,90

Bestellnummer: 2030214 - 87900

Nachdruck - auch auszugsweise - nur mit Quellenangabe gestattet.

Inhalt

Seite

Textteil

Vorbemerkung	5
Hinweise zur Methodik	
1 Allgemeines	6
1.1 Rechtsgrundlage	6
1.2 Zeitliche Durchführung (Stichtag, Zeitspannen)	7
2 Betrieb als Erhebungs- und Darstellungseinheit	
2.1 Allgemeines	7
2.2 Erhebungs- und Darstellungsbereich	7
2.3 Betriebsort	10
3 Erläuterungen zum Verfahren der Betriebsklassifizierung	
3.1 Verfahren	10
3.2 Hinweise zu den Berechnungsgrundlagen und zu methodischen Änderungen	12
4 Verwendete Begriffe und Definitionen	13
5 Erläuterungen zu den Tabellen	
5.1 Allgemeines	16
5.2 Anmerkungen zu den einzelnen Tabellen	17
6 Vergleichsmöglichkeiten	
6.1 Vergleich mit Ergebnissen früherer landwirtschaftlicher Betriebserhebungen	18
6.2 Vergleich mit der Systematik der Wirtschaftszweige	18
6.3 Vergleich des Standardbetriebseinkommens mit der Nettowertschöpfung zu Faktor- kosten des Durchschnitts der Wirtschaftsjahre 1985/86 bis 1987/88	19
7 EG-Strukturerhebung 1987	19
8 Hinweise zur Veröffentlichung der Ergebnisse	23
9 Erläuterungen zu den Erhebungs- und Aufbereitungsunterlagen	24
10 Erhebungs- und Aufbereitungsunterlagen	26

Tabelleenteil

Vor jeder Tabellenüberschrift sind zwei Nummern angegeben, deren erste die laufende Nummer der Tabelle in dieser Veröffentlichung ist; die zweite, in eckigen Klammern stehende Nummer ist die Tabellenummer des bundeseinheitlichen Tabellenprogramms der Agrarberichterstattung

1 [101] Betriebssysteme in den Betriebsbereichen Landwirtschaft, Gartenbau und Forstwirtschaft nach der Größe der Betriebe und der Höhe des Standard- betriebseinkommens 1987	46
2 [201] Grundtabelle zur sozialökonomischen Gliederung der landwirtschaftlichen Be- triebe und der Forstbetriebe 1987	106

A n h a n g

Vergleichstabellen für das Bundesgebiet

1	Betriebsformen in den Betriebsbereichen Landwirtschaft, Gartenbau und Forstwirtschaft 1983 und 1987	
1.1	Nach Größenklassen der landwirtschaftlich genutzten Fläche.....	226
1.2	Nach Größenklassen des Standardbetriebseinkommens	228
2	Grundtabelle zur sozialökonomischen Gliederung der landwirtschaftlichen Betriebe, deren Inhaber natürliche Personen sind, 1983 und 1987	230
3	Betriebe im Darstellungsbereich der totalen Agrarberichterstattung 1987 in der Gliederung nach der Betriebssystematik und nach der Wirtschaftszweigsystematik	236
4	Gewerbliche Arbeitsstätten in der Land- und Forstwirtschaft, Fischerei, die im Rahmen der Arbeitsstättenzählung 1987 erhoben wurden	237
	Übersicht über die Veröffentlichung von Ergebnissen der Agrarberichterstattung 1987	238

Die Ergebnisse beziehen sich auf das Bundesgebiet; sie schließen Berlin (West) ein. Aus Gründen der Geheimhaltung statistischer Einzelangaben sind die Ergebnisse der Bundesländer Hamburg, Bremen und Berlin (West) unter der Bezeichnung "Stadtstaaten" zusammengefaßt nachgewiesen.

Abkürzungen, Zeichenerklärung, Rundungsdifferenzen

A b k ü r z u n g e n

AB	= Agrarberichterstattung
ABl.	= Amtsblatt (der Europäischen Gemeinschaften)
ADV	= Automatisierte Datenverarbeitung
AF	= Ackerfläche
AgrBG	= Agrarberichterstattungsgesetz
AgrBZV	= Agrarberichterstattungs-Zusatzprogrammverordnung
BF	= Betriebsfläche
BGBl.	= Bundesgesetzblatt
BN	= Betriebsnummer
BT-Drucksache	= Bundestagsdrucksache
DF	= Dauergrünlandfläche
EG	= Europäische Gemeinschaften
EWG	= Europäische Wirtschaftsgemeinschaft
FAO	= Welternährungsorganisation der Vereinten Nationen (Food and Agriculture Organization of the United Nations)
ha	= Hektar
HPR	= Hauptproduktionsrichtung
LF	= Landwirtschaftlich genutzte Fläche
LZ	= Landwirtschaftszählung

SAEG	= Statistisches Amt der Europäischen Gemeinschaften
StBA	= Statistisches Bundesamt
StLA	= Statistisches Landesamt
WF	= Waldfläche
WiSta	= Wirtschaft und Statistik

Z e i c h e n e r k l ä r u n g

0	= weniger als die Hälfte von 1 in der letzten besetzten Stelle, jedoch mehr als nichts
-	= nichts vorhanden
Leerfeld ¹⁾	= Zahlenwert unbekannt oder geheimzuhalten

1) Das sonst übliche Zeichen (Punkt) wurde hier aus technischen Gründen durch ein Leerfeld ersetzt.

R u n d u n g s d i f f e r e n z e n

Im allgemeinen sind die Ergebnisse ohne Rücksicht auf die Endsumme auf- bzw. abgerundet worden. Deshalb können sich bei Summierung von Einzelwerten in der Endsumme geringfügige Abweichungen ergeben.

Vorbemerkung

Seitdem die Agrarberichterstattung im Jahre 1975 in das Programm der Agrarstatistik aufgenommen wurde, werden in der Bundesrepublik Deutschland auch zwischen den in etwa 10-jährigen Abständen stattfindenden Landwirtschaftszählungen, deren Turnus dem der Welt-Landwirtschaftszählungen (1950, 1960, 1970ff.) der FAO entspricht, in jedem zweiten Jahr betriebsbezogene Ergebnisse über wesentliche Merkmale landwirtschaftlicher Betriebe bereitgestellt. Die Ergebnisse der Agrarberichterstattungen schließen inhaltlich und formal an die Ergebnisse der Landwirtschaftszählungen an und sind daher vor allem für die Beurteilung des mittel- und längerfristigen Wandels der Betriebs- und Betriebsgrößenstruktur in der Land- und Forstwirtschaft von Bedeutung.

Das Agrarberichterstattungsgesetz vom 15. November 1974¹⁾ sah vor, einige Merkmalskomplexe der Agrarberichterstattung generell (total), andere generell nur repräsentativ zu erheben. Zur Entlastung der Befragten und der Statistischen Ämter wurden durch das 1. Statistikbereinigungsgesetz vom 14. März 1980²⁾ auch für die Agrarberichterstattung Einschränkungen angeordnet. Seit 1979 wird die Agrarberichterstattung nicht mehr in jedem zweiten, sondern nur noch in jedem vierten Jahr (1983 ff.) in der angegebenen Weise durchgeführt. In den Zwischenjahren (1981 ff.) werden auch die Merkmalskomplexe des totalen Zählungsteils nur repräsentativ erhoben. In allen Totalerhebungen werden die Angaben sowohl in den landwirtschaftlichen Betrieben als auch in den Forstbetrieben, in allen Repräsentativerhebungen nur in den landwirtschaftlichen Betrieben erfragt.

Bestandteil der Agrarberichterstattung sind stets auch die aufgrund eigener Rechtsgrundlagen in den Betrieben der Agrarberichterstattung erfragten einzelbetrieblichen Angaben

- über die Bodennutzung (Bodennutzungshaupterhebung),
- über die Viehhaltung (Viehzählung im Dezember),
- über die Arbeitskräfte (Statistik der Arbeitskräfte in der Landwirtschaft)

aus den betreffenden Erhebungen.

1) BGBI. I S. 3161.

2) BGBI. I S. 294.

Die Angaben zur Viehzählung wurden bis einschließlich 1979 der Erhebung im Dezember des laufenden Jahres, ab 1981 der des Vorjahres entnommen.

Die Angaben zur Arbeitskräfteerhebung werden in den Berichtsjahren der Agrarberichterstattung zusammen mit den sonstigen, speziell zur Agrarberichterstattung zu erhebenden Merkmalskomplexen in einem Vordruck erfragt.

Die Angaben zu den drei vorstehend genannten "Basiserhebungen" werden über eine von den Statistischen Landesämtern vergebene, systemfreie 6-stellige Betriebsnummer (BN) betriebsweise zusammengeführt. Von den Ergebnissen der Bodennutzungshaupterhebung und der Viehzählung im Dezember unterscheiden sich die Ergebnisse der Agrarberichterstattung dadurch, daß ihnen eine andere untere Abgrenzung zugrunde liegt und die Darstellung stärker auf betriebsbezogene Nachweisungen ausgerichtet ist.

Die Ergebnisse werden wie bei allen vorausgegangenen Agrarberichterstattungen in den auf S. 238 zusammengestellten sechs Berichten veröffentlicht. Hierbei muß in Jahren mit ausschließlich repräsentativer Erhebung, wie z.B. 1985, der Nachweis von Ergebnissen, die sich in Totaljahren auf vollzählig erfragte Angaben stützen, teils entfallen, teils stärker zusammengefaßt werden; dadurch unterscheiden sich die Tabellen beider Erhebungsarten im Inhalt voneinander.

In dem vorliegenden Bericht werden Ergebnisse des totalen Zählungsteils der Agrarberichterstattung 1987 über das Betriebssystem und das Standardbetriebseinkommen der Betriebe für das Bundesgebiet und die Bundesländer veröffentlicht. Sie schließen an die zur Landwirtschaftszählung 1971 und zu den Agrarberichterstattungen 1975 bis 1985 veröffentlichten Ergebnisse an, sind jedoch mit diesen aufgrund methodischer Änderungen im Verfahren der Betriebsklassifizierung nur bedingt vergleichbar.

1 Allgemeines

Nach dem Agrarberichterstattungsgesetz in der Fassung vom 1. Juli 1980³⁾ waren 1987 im Grundprogramm der Agrarberichterstattung (AB) die betrieblichen Angaben der total durchgeführten Erhebungen über die Produktionsgrundlagen (nämlich der totalen Bodennutzungshaupterhebung im Mai des gleichen Jahres und der Viehzählung im Dezember des Vorjahres⁴⁾) und der gleichfalls im Mai repräsentativ für den Berichtsmonat März/April durchgeführten Statistik der Arbeitskräfte in der Landwirtschaft unter Verwendung der an jeden Betrieb vergebenen Betriebsnummer (BN) in den statistischen Landesämtern (StLÄ) betriebsbezogen zusammenzuführen⁵⁾. Während in den genannten Erhebungen über die Produktionsgrundlagen die Ergebnisse summarisch für den jeweiligen Darstellungsbereich nachgewiesen werden, stellt die Agrarberichterstattung auch die Ergebnisse über Bodennutzung und Viehhaltung betriebsbezogen (u.a. nach Betriebsgrößenklassen, Merkmalskombinationen) dar. Diese im Grundprogramm erfaßten Angaben werden durch ein Ergänzungsprogramm um eine Reihe von Merkmalen erweitert, die 1987 teils total, teils repräsentativ erhoben wurden.

Schließlich wurden 1987 im Rahmen des Zusatzprogramms aufgrund der Verordnung zur Durchführung des Zusatzprogramms nach § 5 Abs. 1 des Agrarberichterstattungsgesetzes vom 29. Oktober 1986 (BGBl. I S. 1677) Angaben über die Höhe außerbetrieblichen Einkommens⁶⁾ und über die Hofnachfolge repräsentativ erhoben.

3) BGBl. I S. 822.

4) Nach Inkrafttreten des 1. Statistikbereinigungsgesetzes vom 14. März 1980 werden die Angaben über die Viehhaltung nicht mehr - wie in den vorausgegangenen Agrarberichterstattungen bis 1979 - vom Dezember des laufenden Kalenderjahres, sondern mit der Viehzählung des der Agrarberichterstattung vorausgehenden Kalenderjahres betriebsbezogen zusammengeführt.

5) Die methodischen und technisch-organisatorischen Grundlagen der Agrarberichterstattung sind in der Fachserie 3, Reihe 2.S.1 "Methodische Grundlagen der Agrarberichterstattung" ausführlich dargelegt worden.

6) Zuvor waren die Angaben über die Höhe außerbetrieblichen Einkommens bis einschl. der AB 1983 aufgrund § 4 Abs. 1 Nr. 3 des AgrBG erhoben worden; 1985 wurde die Erhebung dieses Merkmals ausgesetzt, weil die Rechtsgrundlage hierfür als nicht mehr ausreichend angesehen wurde.

Im vorliegenden Bericht werden Ergebnisse der Agrarberichterstattung 1987 über das Betriebssystem und das Standardbetriebseinkommen der Betriebe veröffentlicht.

1.1 Rechtsgrundlage⁷⁾

Im einzelnen schreibt das Agrarberichterstattungsgesetz in der Fassung vom 1. Juli 1980⁸⁾ vor:

1. in § 1 die Durchführung einer Agrarberichterstattung, beginnend 1975, in jedem zweiten Jahr (Berichtsjahr)
2. in § 2, Abs. 1 u. 2 die Gliederung der Agrarberichterstattung in ein
 - a) Grundprogramm
 - b) Ergänzungsprogramm
 - c) Zusatzprogrammund die Zusammenführung der einzelbetrieblichen Angaben aus den statistischen Erhebungen, die als Bestandteil in die Agrarberichterstattung einbezogen werden^{9) 10)}

7) Hinweis: Nach den Agrarberichterstattungen 1983 und 1987, in denen Totalergebnisse zu den Sachverhalten Bodennutzung, Viehhaltung, betriebswirtschaftliche Ausrichtung, sozialökonomische Gliederung und Buchführung der Betriebe gewonnen wurden, findet die nächste Agrarberichterstattung mit totaler Erhebungsteil turnusgemäß 1991 statt. An die Stelle des Agrarberichterstattungsgesetzes (1. Fußnote 8) wird dann das Agrarstatistikgesetz (AgrStatG vom 15. März 1989 BGBl. I S. 469 ff.) als Rechtsgrundlage treten. Das AgrStatG ordnet an, daß die Agrarberichterstattung 1991 in Verbindung mit der Landwirtschaftszählung durchgeführt wird.

8) BGBl. I S. 822, unter Berücksichtigung des Agrarberichterstattungsgesetzes in der Fassung vom 15. November 1974 (BGBl. I S. 3161), des Zweiten Gesetzes zur Änderung des Gesetzes über Bodennutzungs- und Ernterhebung vom 11. August 1978 (BGBl. I S. 1369), des 1. Statistikbereinigungsgesetzes vom 14. März 1980, Artikel 4 (BGBl. I S. 294).

9) Mittels der von den StLÄ an jeden Betrieb vergebenen Betriebsnummer (BN).

10) Abgrenzung des Erhebungsbereichs der Agrarberichterstattung (und der in sie einbezogenen Erhebungen) siehe Übersicht 1.

3. in § 3 die Übernahme der Angaben über die Produktionsgrundlagen und die Arbeitskräfte für das Grundprogramm aus den drei nachstehenden Erhebungen

- a) Bodennutzungshaupterhebung (im Mai des gleichen Jahres)
- b) Viehzählung im Dezember (des Vorjahres)
- c) Arbeitskräfteerhebung in der Landwirtschaft (im Mai des gleichen Jahres in der Regel für den Berichtsmonat April)

und zwar

- die Angaben aus den Erhebungen zu 3a und 3b
 - in jedem zweiten Berichtsjahr, beginnend 1979, für jeden der land- und forstwirtschaftlichen Betriebe des Erhebungsbereichs
 - in den übrigen Berichtsjahren, beginnend 1981, repräsentativ für 80 000 bis höchstens 100 000 landwirtschaftliche Betriebe des Erhebungsbereichs
- die Angaben aus der Erhebung zu 3c in jedem Berichtsjahr repräsentativ für 80 000 bis höchstens 100 000 landwirtschaftliche Betriebe des Erhebungsbereichs

4. in § 4 die Erhebung der Tatbestände für das Ergänzungsprogramm der Agrarberichterstattung:

- a) Merkmale zur Kennzeichnung, zur Rechtsstellung und zu sozialökonomischen Verhältnissen der Betriebe, Buchführung
- b) Besitzverhältnisse und Pachtpreise
- c) Erwerbs- und Unterhaltsquellen

und zwar

- die Tatbestände zu 4a
 - in jedem zweiten Berichtsjahr, beginnend 1979, in jedem der land- und forstwirtschaftlichen Betriebe des Erhebungsbereichs
 - in den übrigen Berichtsjahren, beginnend 1981, repräsentativ in 80 000 bis höchstens 100 000 landwirtschaftlichen Betrieben des Erhebungsbereichs
- die Tatbestände zu 4 b und 4 c in jedem Berichtsjahr repräsentativ in 80 000 bis höchstens 100 000 landwirtschaftlichen Betrieben des Erhebungsbereichs

5. in § 5 im Bedarfsfall durch Rechtsverordnung mit Zustimmung des Bundesrates die Erhebung eines Zusatzprogramms (siehe S. 6, Fußnote 6) und Übersicht 1 S. 8/9, Fußnote 7).

1.2 Zeitliche Durchführung (Stichtag, Zeitspannen)

Die Ergebnisse dieses Berichts beziehen sich auf den Stand zum Zeitpunkt der Durchführung der Agrarberichterstattung im Mai 1987; die Angaben über die Viehhaltung wurden aus der Viehzählung am 3. Dezember 1986 übernommen.

2 Betrieb als Erhebungs- und Darstellungseinheit

2.1 Allgemeines

Bei der Agrarberichterstattung wird jede technisch-wirtschaftliche Einheit als Betrieb angesehen, die die im Abschnitt 2.2 "Erhebungs- und Darstellungsbereich" genannten Flächen bzw. Erzeugungseinheiten erreicht oder überschreitet und die sonstigen im Abschnitt 4 "Verwendete Begriffe und Definitionen" aufgeführten Kriterien aufweist.

Die Anschriften der einbezogenen Betriebe werden jeweils dem "Betriebsregister Landwirtschaft" entnommen; für die in den einzelnen Agrarstatistiken erfaßten Betriebe und Einheiten werden diese dort auf dem jeweils neuesten Stand gehalten (unter Ergänzung um neu entstandene Betriebe).

2.2 Erhebungs- und Darstellungsbereich

Die unterschiedlichen Abgrenzungen des Erhebungs- und Darstellungsbereichs sowohl des totalen als auch des repräsentativen Zählungsteils der Agrarberichterstattung sind in der Übersicht 1 auf den Seiten 8 und 9 in den Spalten 1 und 2 zu dem Sachverhalt 2 "Erhebungs- und Darstellungsbereich" im einzelnen wiedergegeben.

Zum totalen Zählungsteil der Agrarberichterstattung rechnen Betriebe mit einer landwirtschaftlich oder forstwirtschaftlich genutzten Fläche von 1 ha LF und mehr, sowie solche landwirtschaftlichen Betriebe unter 1 ha LF, die über die Mindestgröße an natürlichen Erzeugungseinheiten verfügen.

Der Darstellungsbereich der Agrarberichterstattung erstreckt sich grundsätzlich auf die in Übersicht 1 in den Spalten 1 und 2 zu dem Sachverhalt 2 "Erhebungs- und Darstellungsbereich" unter 1a und 1b aufgeführten landwirtschaftlichen Betriebe und bei Totalergebnissen auch auf die Forstbetriebe (Gruppe 2); die Ergebnisse für landwirtschaftliche Betriebe

Erhebung	Agrarberichterstattung (AB)			
	totaler Teil	repräsentativer Teil ¹⁾		
Sachverhalt	1	2		
1 Rechtsgrundlage	1. Agrarberichterstattungsgesetz in der Neufassung vom 1. Juli 1980, BGBl. I S. 822 2. Verordnung zur Durchführung des Zusatzprogramms nach § 5 Abs. 1 des Gesetzes über die Agrarberichterstattung (Agrarberichterstattung - Zusatzprogrammverordnung - AgrBZV) vom 29. Oktober 1986, BGBl. I S. 1677			
2 Erhebungs- und Darstellungsbereich 3)	1. Landwirtschaftliche Betriebe in der Abgrenzung nach der Hauptproduktionsrichtung (HPR) <ul style="list-style-type: none"> a) mit 1 ha landwirtschaftlich genutzter Fläche (LF) und mehr, b) unter 1 ha LF (einschließlich der Betriebe ohne LF), die jedoch über die Mindestgröße an natürlichen Erzeugungseinheiten verfügen, welche mindestens dem durchschnittlichen Wert einer jährlichen landwirtschaftlichen Markterzeugung von 1 ha LF entsprechen 4): <table border="0" style="width: 100%;"> <tr> <td style="vertical-align: top;"> Flächenkategorien: 30 Ar Rebland (im Ertrag oder nicht im Ertrag) 30 Ar Obstanlagen (im Ertrag oder nicht im Ertrag) 30 Ar Hopfen 30 Ar Tabak 30 Ar Baumschulen 30 Ar Gemüsebau im Freiland 10 Ar Blumen und Zierpflanzen im Freiland 1 Ar Anbau unter Glas von Gemüse für Erwerbszwecke 1 Ar Anbau unter Glas von Blumen und Zierpflanzen für Erwerbszwecke </td> <td style="vertical-align: top;"> Tierkategorien: 8 Stück Rindvieh jeden Alters 8 Stück Schweine jeden Gewichts 50 Stück Schafe jeden Alters 200 Stück Legehennen 200 Stück Junghennen 200 Stück Schlacht-, Masthähne und -hühner, sonstige Hähne 200 Stück Gänse, Enten, Trut-hühner </td> </tr> </table> c) mit weniger als 1 ha LF (0,01 - 0,99 ha), die nicht über die Mindestgröße an natürlichen Erzeugungseinheiten verfügen, aber 1 bis höchstens 9,90 ha Waldfläche bewirtschaften. 2. Forstbetriebe in der Abgrenzung nach der Hauptproduktionsrichtung (HPR) mit 1 ha Waldfläche und mehr.	Flächenkategorien: 30 Ar Rebland (im Ertrag oder nicht im Ertrag) 30 Ar Obstanlagen (im Ertrag oder nicht im Ertrag) 30 Ar Hopfen 30 Ar Tabak 30 Ar Baumschulen 30 Ar Gemüsebau im Freiland 10 Ar Blumen und Zierpflanzen im Freiland 1 Ar Anbau unter Glas von Gemüse für Erwerbszwecke 1 Ar Anbau unter Glas von Blumen und Zierpflanzen für Erwerbszwecke	Tierkategorien: 8 Stück Rindvieh jeden Alters 8 Stück Schweine jeden Gewichts 50 Stück Schafe jeden Alters 200 Stück Legehennen 200 Stück Junghennen 200 Stück Schlacht-, Masthähne und -hühner, sonstige Hähne 200 Stück Gänse, Enten, Trut-hühner	siehe AB, totaler Teil, Betriebsgruppen: 1a und 1b
Flächenkategorien: 30 Ar Rebland (im Ertrag oder nicht im Ertrag) 30 Ar Obstanlagen (im Ertrag oder nicht im Ertrag) 30 Ar Hopfen 30 Ar Tabak 30 Ar Baumschulen 30 Ar Gemüsebau im Freiland 10 Ar Blumen und Zierpflanzen im Freiland 1 Ar Anbau unter Glas von Gemüse für Erwerbszwecke 1 Ar Anbau unter Glas von Blumen und Zierpflanzen für Erwerbszwecke	Tierkategorien: 8 Stück Rindvieh jeden Alters 8 Stück Schweine jeden Gewichts 50 Stück Schafe jeden Alters 200 Stück Legehennen 200 Stück Junghennen 200 Stück Schlacht-, Masthähne und -hühner, sonstige Hähne 200 Stück Gänse, Enten, Trut-hühner			
3 Merkmals(Erhebungs)-programm	<u>Grundprogramm</u> ⁵⁾ Nutzung der Bodenflächen nach - Hauptnutzungsarten - Kulturarten - Pflanzenarten und -gruppen Viehbestand an - Pferden - Rindvieh - Schafen - Schweinen - Geflügel <u>Ergänzungsprogramm</u> ⁵⁾ Merkmale - zur Kennzeichnung, - zur Rechtsstellung, - zu sozialökonomischen Verhältnissen der Betriebe Buchführung	<u>Grundprogramm</u> Angaben übernommen aus der Bodennutzungshaupterhebung Viehzählung im Dezember Arbeitskräfteerhebung in der Landwirtschaft <u>Ergänzungsprogramm</u> Besitzverhältnisse und Pachtpreise, Erwerbs- und Unterhaltsquellen <u>Zusatzprogramm</u> ⁷⁾ Allgemein festgelegte Tatbestände - wirtschaftliche, organisatorische, technische und bauliche Verhältnisse der Betriebe - Ausbildung und Beratung des Betriebsinhabers Im Jahre 1987 aufgrund der AgrBZV v. 29. Okt. 1986 erhobene Merkmale - Außerbetriebliches Einkommen des Betriebsinhabers und seines Ehegatten nach Größenklassen - Hofnachfolger nach Alter, Geschlecht, Ausbildung und Tätigkeit bei Betriebsinhabern, die 45 Jahre und älter sind		
4 Umfang der Stichprobe (Sp. 2, 3 u. 5 lt. Rechtsgrundlage)		<u>Ergänzungsprogramm</u> 80 000 bis höchstens 100 000 Betriebe <u>Zusatzprogramm</u> 8) 10 000 bis höchstens 100 000 Betriebe		
5 Periodizität	zweijährlich in jedem zweiten Erhebungsjahr (1979, 1983, 1987 ...) sind die Merkmale teils total, teils repräsentativ zu erheben, in den Erhebungen dazwischen (1981, 1985 ...) in allen Teilen nur repräsentativ			
6 Veröffentlichung der Ergebnisse der Erhebungen in der Fachserie 3	Reihe 2.1.2 Bodennutzung der Betriebe Reihe 2.1.3 Viehhaltung der Betriebe Reihe 2.1.4 Betriebssysteme und Standardbetriebs-einkommen Reihe 2.1.5 Sozialökonomische Verhältnisse Reihe 2.1.6 Besitzverhältnisse in den landwirtschaftlichen Betrieben Reihe 2.1.7 Außerbetriebliche Einkommen und Arbeitsverhältnisse für ausgewählte Betriebsgruppen			

1) Bzw. Jahre, in denen die Agrarberichterstattung in allen Teilen nur repräsentativ durchgeführt wird.
 2) In die Agrarberichterstattung einbezogen werden die Ergebnisse der in jedem zweiten Jahr total durchzuführenden Viehzählung (1980, 1982 ff.); in den Zwischenjahren (ab 1981) wird die Viehzählung im Dezember repräsentativ durchgeführt (siehe auch Sachverhalt 5, Periodizität).
 3) Der zu den Erhebungen in den Spalten 2 bis 7 angegebene Erhebungsbereich ist mit dem jeweiligen Darstellungsbereich deckungsgleich, lediglich zur Spalte 1 und 6 ist anzumerken, daß die Betriebsgruppe 1c nicht in den Darstellungsbereich der Agrarberichterstattung bzw. der Feststellung der betrieblichen Einheiten einbezogen wird.

4) Die Betriebe unter 1 ha LF werden in die Erhebung einbezogen, wenn bei mindestens einer der nachfolgenden Erzeugungseinheiten die Mindestgröße erreicht oder überschritten wird.
 5) Merkmale werden in Jahren mit ausschließlich repräsentativer Agrarberichterstattung nicht total, sondern ebenfalls repräsentativ erhoben.
 6) Durch Rechtsverordnung (Statistikbereinigungsverordnung vom 14. September 1984, Artikel 6, §§ 1 und 2) wurde die angeordnete repräsentative Erhebung über die Bestände an Pferden (Dezember 1985, 1987) und die 1984 vorgesehene Erhebung der Bestände an Bienenvölkern ausgesetzt.

In die Agrarberichterstattung einbezogene Erhebungen					Sachverhalt Nr.
Arbeitskräfteerhebung in der Landwirtschaft (AKE)	Bodennutzungshaupterhebung (Bo)			Viehzählung im Dezember	
	vollständiger Erhebungskatalog		Feststellung der betrieblichen Einheiten		
	Repräsentativerhebung	Totalerhebung	Repräsentativerhebung	Totalerhebung	
3	4	5	6	7	
Gesetz über eine Statistik der Arbeitskräfte in der Land- und Forstwirtschaft in der Neufassung vom 1. Juli 1980, BGBl. I S. 820	Gesetz über Bodennutzungs- und Ernteerhebung in der Neufassung vom 21. August 1978, BGBl. I S. 1509			Viehzählungsgesetz in der Neufassung vom 1. Juli 1980, BGBl. I S. 817	1
siehe AB, totaler Teil, Betriebsgruppen: Ia und Ib	1. land- und forstwirtschaftliche Betriebe ab 1 Hektar Betriebsfläche und Gesamtflächen ab 1 Hektar, die ganz oder teilweise land- oder forstwirtschaftlich genutzt werden, 2. land- und forstwirtschaftliche Betriebe unter 1 Hektar Betriebsfläche und Gesamtflächen unter 1 Hektar (einschließlich der Betriebe ohne landwirtschaftlich genutzte Fläche), die jedoch über die Mindestgröße an natürlichen Erzeugungseinheiten verfügen, welche mindestens dem durchschnittlichen Wert einer jährlichen landwirtschaftlichen Markterzeugung von 1 Hektar landwirtschaftlich genutzter Fläche entsprechen (siehe AB, totaler Teil, unter Betriebsgruppe Ib), 3. sonstige Flächen, auf denen Reben, Obst, Gemüse, Zierpflanzen oder Baumschulerzeugnisse für den Verkauf angebaut werden, 4. Gewässer, in denen Teichwirtschaft für den Verkauf betrieben wird.		siehe AB, totaler Teil, Betriebsgruppen: Ia, Ib, Ic und 2.	Bestände der Viehalter mit 1 ha LF und mehr oder mit Erzeugungseinheiten der AB (s. Sachverhalt 2, Sp. 1) Tierart Rindvieh jeder Bestand jeder Bestand Pferde jeder Bestand 2 u. m. Tiere Schweine jeder Bestand 1 u. m. Zuchtschweine a) oder 3 u. m. andere Schweine Schafe jeder Bestand 3 u. m. Tiere Geflügel jeder Bestand 20 St. u. m. einer Geflügelart b) Bienenvölker jeder Bestand ^{c)} jeder Bestand ^{c)}	2
Angaben über - Kennzeichnung des Betriebes - Betriebsinhaber, seinen Ehegatten sowie auf dem Betrieb lebende Familienangehörige und ihre Beschäftigung - familienfremde Arbeitskräfte, ihre Stellung im Betrieb und ihre Beschäftigung	Nutzung der Bodenflächen nach - Hauptnutzungsarten - Kulturarten - Pflanzenarten und -gruppen		- Betriebsfläche - Landw. gen. Fläche - Waldfläche - Rechtsgrund des Besitzes	Viehbestand an - Pferden ⁶⁾ - Rindvieh - Schafen - Schweinen - Geflügel Bestände an Bienenvölkern ⁶⁾	3
80 000 bis höchstens 100 000 Betriebe		höchstens 110 000 Auskunftspflichtige			4
jährlich	jährlich alle 4 Jahre total (ab 1979), in den Zwischenjahren repräsentativ 10)		jährlich 9)	jährlich, jedoch nur in jedem zweiten Jahr total, in den Zwischenjahren (ab 1981) repräsentativ 6)	5
Reihe 2.2 Arbeitskräfte	Reihe 3.1.1 Gliederung der Gesamtflächen Reihe 3.1.2 Landwirtschaftlich genutzte Fläche		Reihe 2.1.1 Betriebsgrößenstruktur	Reihe 4 Viehbestand und tierische Erzeugung	6

7) Das Zusatzprogramm für im AB-Gesetz § 5 Abs. 1 festgelegte Sachverhalte wird bei Bedarf durch Rechtsverordnung mit Zustimmung des Bundesrates bestimmt.
 8) Umfang der Stichprobe für die 1987 erhobenen Merkmale über Einkommenshöhe und Hofnachfolge wie Ergänzungsprogramm (80 000 bis höchstens 100 000 Betriebe).
 9) Die Bundesländer Hamburg, Bremen und Berlin (West) erheben die Merkmale nur alle zwei Jahre (ab 1979); durch Rechtsverordnung (siehe Fußnote 10) wurde die Periodizität für die Bundesländer Bremen und Berlin (West) auf vier Jahre festgesetzt.

10) Die Bundesländer Hamburg, Bremen und Berlin (West) führen repräsentative Erhebungen nur alle vier Jahre (ab 1981) durch; die Erhebung 1985 wurde durch Rechtsverordnung (Statistikbereinigungsverordnung vom 14. September 1984, Artikel 5, § 1) für die Bundesländer Bremen und Berlin (West) ausgesetzt. - In den Bundesländern Baden-Württemberg, Bayern und Rheinland-Pfalz wird der Anbau von Hopfen jährlich total erhoben.

be und für Forstbetriebe werden innerhalb der Tabellen in der Regel getrennt nachgewiesen.

Landwirtschaftliche Betriebe der Gruppe 1c, die bei der Landwirtschaftszählung 1971 und bei den Agrarberichterstattungen 1975 und 1977 mit ihren Ergebnissen in die Nachweisungen für total erhobene Merkmale einbezogen sind, sind dagegen in den Stichprobenergebnissen nicht enthalten, da diese Betriebe nach der Rechtsgrundlage nicht in die Stichprobe aufzunehmen sind. Vereinbarungsgemäß werden diese Betriebe ab 1979 nicht mehr in die Nachweisung der Totalergebnisse für landwirtschaftliche Betriebe einbezogen; diese Regelung wurde getroffen, um bei der Darstellung von Ergebnissen aus der Agrarberichterstattung 1979 und der Landwirtschaftszählung 1979 und bei den künftigen Agrarberichterstattungen unabhängig davon, ob die Merkmale total oder repräsentativ erhoben werden, stets gleiche Abgrenzungen des Darstellungsbereichs zugrunde legen zu können¹¹⁾. Soweit möglich werden die Ergebnisse für total erhobene Merkmale der in vorgenannter Übersicht 1 unter 1c aufgeführten Gruppe der HPR Landwirtschaftliche Betriebe summarisch nachgewiesen, und zwar nachstehend für den Bereich der Bodennutzung, die Zahl dieser Betriebe und ihre LF (Übersicht 2).

11) Siehe hierzu auch Fachserie 3, Reihe 2.S.1 "Methodische Grundlagen der Agrarberichterstattung", S. 21, Abschnitt 4.4.

Übersicht 2: Zahl und LF der HPR Landwirtschaftliche Betriebe mit weniger als 1 ha LF (0,01 - 0,99 ha) ohne die Mindestgröße an Erzeugungseinheiten, aber mit 1 bis höchstens 9,90 ha WF 1987

Land	Betriebe	LF ha
Schleswig-Holstein	293	140
Niedersachsen	1 488	733
Nordrhein-Westfalen ...	1 977	1 005
Hessen	553	309
Rheinland-Pfalz	993	485
Baden-Württemberg	4 111	2 044
Bayern	-1)	-1)
Saarland	81	40
Hamburg		
Bremen Stadtstaaten .	2	0
Berlin		
Bundesgebiet ...	9 498	4 756

1) Rd. 9 000 Betriebe wurden von der HPR Landwirtschaftliche Betriebe in die HPR Forstbetriebe umgesetzt.

2.3 Betriebsort

Alle Ergebnisse werden - wie auch bei früheren Betriebserhebungen - nicht nach der Belegenheit der vom Betrieb selbst bewirtschafteten Flächen, sondern nach dem O r t d e s B e t r i e b s s i t z e s nachgewiesen. Betriebsort ist die Gemeinde, in der sich die wichtigsten Wirtschaftsgebäude des Betriebes befinden. Dies gilt auch für Betriebe, deren Flächen teils im Inland, teils im Ausland liegen sowie für das auf diesen Flächen befindliche Vieh; demzufolge ist Vieh, das sich auf im Ausland bewirtschafteten Flächen von Betrieben mit Betriebsort im Inland befindet, in den Ergebnissen enthalten; Vieh, das sich auf im Inland gelegenen Flächen von Betrieben mit Betriebsort im Ausland befindet, dagegen nicht.

In der Viehzählung im Dezember 1986 wurden alle Bestände der Tierarten Rindvieh, Pferde, Schafe, Schweine und Geflügel erfaßt¹²⁾, die sich am Stichtag der Erhebung in den Ställen und auf den Flächen der Betriebe befanden. Bei diesen Betrieben miterfaßt und in der Agrarberichterstattung nachgewiesen werden also auch die im Betrieb befindlichen, aber nicht im Eigentum des Betriebsinhabers stehenden Tiere, nicht dagegen Tiere im Eigentum des Betriebsinhabers, die in Pension weggegeben waren.

3 Erläuterungen zum Verfahren der Betriebsklassifizierung

3.1 Verfahren

Ziel der Betriebsklassifizierung ist es, die Betriebe nach ihrer wirtschaftlichen Ausrichtung und Größe zu kennzeichnen und zu gruppieren. Sie stützt sich auf:

- a) einzelbetriebliche Angaben über Art und Umfang der Bodennutzung sowie über die Größe der Viehbestände und deren Struktur nach Tierarten und Altersgruppen,
- b) Standarddeckungsbeiträge,
- c) Einstufungen der Kreise in fünf Leistungsklassen der Betriebszweige,
- d) Funktionen für die festen Spezial- und Gemeinkosten,
- e) sonstige Erträge je ha LF und je ha WF.

Bei der Klassifizierung werden die bei der Bodennutzungshaupterhebung und der Viehzählung in physischen Größen (Flächen in Hektar,

12) Abgesehen von Kleinstbeständen einzelner Tierkategorien (siehe Übersicht 1).

Anzahl Tiere) gewonnenen einzelbetrieblichen Angaben über die pflanzlichen und tierischen Produktionsgrundlagen¹³⁾ mit frucht- und viehartenspezifischen Standarddeckungsbeiträgen (zur Definition siehe S. 14 f.) bewertet.

Da die tatsächlichen, betriebspezifischen Deckungsbeiträge große Unterschiede zwischen den Betrieben und Regionen aufweisen, die u.a. auf die unterschiedlichen natürlichen und wirtschaftlichen Produktions-, Bezugs- und Absatzbedingungen des Betriebsstandortes zurückzuführen sind, werden zur Bewertung regional differenzierte monetäre Rechenwerte verwendet. Zu diesem Zweck werden die Standarddeckungsbeiträge für fünf Klassen der wirtschaftlichen Ertragsfähigkeit berechnet (siehe Übersicht 9 und 10, Seite 34 und 35). Ferner wird jeder der insgesamt 328 (1987) Landkreise und kreisfreien Städte (einschl. der Stadtstaaten Hamburg und Berlin (West)) bei jeder der zu insgesamt 14 Betriebszweigen zusammengefaßten Merkmalsgruppen (siehe Übersicht 5, S. 28) in eine von fünf Leistungsklassen eingestuft (siehe Übersichten 15 und 16, S. 38 und 39 ff.). Die Ermittlung der Leistungsklassen der Kreise stützt sich auf die regionalen Unterschiede in der durchschnittlichen Höhe der Hektar- und Milcherträge¹⁴⁾, Erlöspreise¹⁵⁾ und der Standarddeckungsbeiträge¹⁶⁾. Im weiteren Rechengang der Betriebsklassifizierung werden - ausgehend von dem Kreis, in dem sich der jeweilige Sitz des Betriebes befindet - die betrieblichen Merkmalsangaben mit den merkmalspezifischen Standarddeckungsbeiträgen derjenigen Leistungsklasse bewertet, in die der Kreis bei dem betreffenden Betriebszweig eingestuft wurde. Die Ergebnisse dieser Berechnung werden für jeden Betrieb auf vier Aggregationsstufen zu Standarddeckungsbeiträgen der Produktionszweige, -richtungen und -bereiche (siehe Übersicht 5, S. 28) und schließlich zum Standarddeckungsbeitrag des Betriebes summiert. Der Standarddeckungsbeitrag des Betriebes bildet die Bezugs- und Ausgangsgröße für die Ableitung des Betriebssystems und für die Berechnung des Standardbetriebseinkommens.

13) Zu den in die Betriebsklassifizierung einbezogenen Merkmalen der Bodennutzung und Viehhaltung siehe Übersicht 5, S. 28.

14) Betriebszweige Winter-, Sommergetreide, Ölfrüchte, Kartoffeln, Zuckerrüben, Milchkühe.

15) Betriebszweige Rindermast, Schweine, Geflügel.

16) Betriebszweige Feldgemüse, Rebland, Obstanlagen, Gartenbau, Forst.

Das Betriebssystem kennzeichnet die wirtschaftliche Ausrichtung eines Betriebes (zur Definition siehe S. 14). Es wird ermittelt, indem jeder der Betriebe anhand des Verhältnisses der Standarddeckungsbeiträge, und zwar sowohl einzelner Merkmalsgruppen (Produktionsbereich, -richtung, -zweig) zueinander als auch zum gesamten Standarddeckungsbeitrag des Betriebes einer der Gliederungen der Betriebssystematik für die Landwirtschaft zugeordnet wird (siehe Übersicht 6, S. 29).

Das Standardbetriebseinkommen ist ein Maßstab für die wirtschaftliche Betriebsgröße, d.h. für die aus den vorhandenen pflanzlichen und tierischen Produktionsgrundlagen abgeleitete Einkommenskapazität des Betriebes (zur Definition siehe S. 14). Es wird errechnet, indem vom Standarddeckungsbeitrag des Betriebes die festen Spezial- und Gemeinkosten abgezogen werden. Die festen Spezial- und Gemeinkosten werden mit Hilfe von Festkostenfunktionen ermittelt. Diese weisen einen mit steigender Höhe des betrieblichen Standarddeckungsbeitrags degressiven Funktionsverlauf auf und sind nach Betriebsformen differenziert (siehe Übersichten 11 und 13, S. 36 und 37). Erstmals 1987 enthalten die festen Spezial- und Gemeinkosten auch die Ansätze für Sonstige Erträge, für betriebsbezogene Beihilfen, für sonstige Aufwendungen und für die Ausgleichszulage. Die Pauschale für die Sonstigen Erträge berücksichtigt u.a. Einnahmen aus Jagd- und Fischereiverpachtung, aus Arbeiten für Dritte und aus Vermietung von Maschinen und Gebäuden.

Die für die Betriebsklassifizierung verwendeten monetären Rechenwerte (Standarddeckungsbeiträge, Festkostenfunktionen, Sonstige Erträge) werden unter Verwendung von Statistiken und Buchführungsunterlagen über Preise, Erträge und Leistungen sowie über durchschnittliche Erlöse und Kosten berechnet.

Dabei wird nicht auf betriebspezifische, sondern auf den Durchschnitt vieler Betriebe bezogene, d.h. auf standardisierte statistische Basisdaten zurückgegriffen und es werden einheitliche Produktionsverfahren unterstellt.

Aus diesen Gründen kann

- sich der am konkreten Einkommensbeitrag der einzelnen Betriebszweige gemessene tatsächliche Produktionsschwerpunkt von dem statistisch abgeleiteten Betriebssystem unterscheiden,

- das tatsächlich erzielte Betriebseinkommen der einzelnen Betriebe von dem statistisch berechneten Standardbetriebseinkommen mehr oder weniger stark abweichen.

Die Einzelheiten der methodischen Grundlagen des Klassifizierungsverfahrens - einschl. der von 1971 bis 1985 eingeführten Änderungen - wurden in den dazu herausgegebenen Veröffentlichungen ausführlich begründet und dargestellt¹⁷⁾.

3.2 Hinweise zu den Berechnungsgrundlagen und zu methodischen Änderungen

Für die Beurteilung der Ergebnisse der Betriebsklassifizierung in diesem Bericht sind folgende zusätzliche Hinweise zu den Berechnungsgrundlagen und zu den methodischen Änderungen, die gegenüber der Agrarberichterstattung 1985 eingefügt worden sind, von Bedeutung:

- a) Das Merkmalsprogramm der Agrarberichterstattung 1987 soweit es den in diesem Bericht veröffentlichten Ergebnissen über die Betriebsklassifizierung zugrunde liegt, wurde gegenüber der Agrarberichterstattung 1985 geringfügig geändert. Einzelheiten sind den Auszügen aus den Fragebogen - zur Viehzählung im Dezember 1986 und - zur Bodennutzungshaupterhebung 1987 (Übersicht 4.1 und 4.2, S. 26 und 27) zu entnehmen.

Das bei der Bodennutzungshaupterhebung 1987 nicht mehr erhobene Merkmal Speiseerbsen und -bohnen wurde durch Futtererbsen (Code 085) ersetzt; Futtererbsen werden in der Agrarberichterstattung 1987 zusammen mit anderen Hülsenfrüchten zu dem Merkmal "Alle anderen Hülsenfrüchte" (Code 36) zusammengefaßt und mit Standarddeckungsbeiträgen bewertet. Da 1987 etwa 89 % der Fläche auf Futtererbsen entfielen, wird bei der Be-

rechnung des Standarddeckungsbeitrags für "Alle anderen Hülsenfrüchte" ausschließlich von Futtererbsen ausgegangen.

- b) Als Gebietsstand für die Darstellung der Ergebnisse der Agrarberichterstattung 1987 wurde allgemein der 1. Januar 1987 festgelegt. Gegenüber der Agrarberichterstattung 1985 gab es keine Änderungen im Gebietsstand auf Kreisebene.
- c) Bei der Agrarberichterstattung 1987 wurden - wie bereits bei den Agrarberichterstattungen 1983 und 1985 - zur Betriebsklassifizierung Standarddeckungsbeiträge und Funktionen für die festen Spezial- und Gemeinkosten herangezogen, denen ein Bezugszeitraum von drei Wirtschaftsjahren zugrunde lag. Bei den Agrarberichterstattungen 1981, 1979, 1977, 1975 und Landwirtschaftszählung 1971 sind die entsprechenden Rechenwerte nur jeweils eines Wirtschaftsjahres (z.B. 1981/82) verwendet worden. Bei der Agrarberichterstattung 1987 wurden die Standarddeckungsbeiträge als arithmetisches Mittel dieser Rechenwerte der drei Wirtschaftsjahre 1985/86, 1986/87 und 1987/88 berechnet; die Festkostenfunktionen wurden aus dem arithmetischen Mittel der aus Ergebnissen der Buchführungsstatistik berechneten Festkostenwerte dieser drei Wirtschaftsjahre abgeleitet, die nach Größenklassen des Standarddeckungsbeitrages degressiv gestaffelt und auf jeweils 1 000 DM Standarddeckungsbeitrag bezogen sind. Wie bereits bei der Agrarberichterstattung 1983 wurde bei der Agrarberichterstattung 1987 das dem Zeitpunkt der Erhebung der betrieblichen Angaben zur Bodennutzung (im Mai 1987) und der Viehhaltung (im Dezember 1986) folgende Wirtschaftsjahr (1987/88) als letztes in den Dreijahresdurchschnitt der monetären Rechenwerte einbezogen. 1985 war das während des Erhebungszeitpunktes (Mai 1985) laufende Wirtschaftsjahr (1984/85) als letztes in den Dreijahresdurchschnitt einbezogen worden, um den Statistischen Ämtern gegenüber früheren Agrarberichterstattungen eine frühzeitigere Aufbereitung und Veröffentlichung der Ergebnisse der Betriebsklassifizierung zu ermöglichen.
- d) Die Einstufung der Kreise in die Lei-

17) Haßkamp, H. und Wacker, F.: "Betriebssysteme und Standardbetriebseinkommen der Land- und Forstwirtschaft", Wirtschaft und Statistik, 11/1985, S. 857 ff.; Deselaers, N.: Neue Betriebssystematik für die Landwirtschaft, "Berichte über Landwirtschaft", Band 49 (1971), S. 313 ff.; Fachserie 3, Reihe 2.1.4 "Betriebssysteme und Standardbetriebseinkommen 1983" sowie die entsprechenden Ausgaben zu den Agrarberichterstattungen 1985, 1981, 1979, 1977 und 1975; ferner: Fachserie B, Reihe Landwirtschaftszählung 1971, Heft 5 "Betriebsklassifizierung und Betriebseinkommen".

stungsklassen der Betriebszweige wurde neu vorgenommen. Der bei der Agrarberichterstattung 1987 verwendeten Kreiseinstufung liegen demnach die Anbauflächen im Mai 1987, die Viehbestände im Dezember 1986 sowie Erträge je ha bzw. je Milchkuh, Erlöspreise und Standarddeckungsbeiträge zugrunde, die als Durchschnitt der Wirtschaftsjahre¹⁸⁾ 1985/86 bis 1987/88 berechnet wurden.

- e) Die Ansätze für die Sonstigen Erträge in Höhe von 30 DM/ha LF und 20 DM/ha WF konnten unverändert aus der Agrarberichterstattung 1985 übernommen werden, da sich aus der Überprüfung anhand von Buchführungsabschlüssen kein Bedarf für eine Änderung der Höhe dieser Ansätze ergab.

Weitere Hinweise und Unterlagen zur Klassifizierung der Betriebe 1987 und zur Ableitung

- der Bruttoleistungen und variablen Spezialkosten für die Berechnung der Standarddeckungsbeiträge der einzelnen Frucht- und Vieharten sowie
 - der festen Spezialkosten und Gemeinkosten
- können einer Veröffentlichung des Kuratoriums für Technik und Bauwesen in der Landwirtschaft (KTBL), das vom Bundesministerium für Ernährung, Landwirtschaft und Forsten bei der Agrarberichterstattung 1975 mit der künftigen Berechnung dieser Größen beauftragt worden ist, entnommen werden.¹⁹⁾

4 Verwendete Begriffe und Definitionen

Betrieb: Technisch-wirtschaftliche Einheit, die die im Abschnitt 2.2 "Erhebungsbereich" als untere Abgrenzung der Agrarberichterstattung genannten Flächen bzw. Erzeugungseinheiten erreicht oder überschreitet, für Rechnung eines Inhabers (Betriebsinhaber) bewirtschaftet wird, einer einheitlichen Betriebsführung untersteht und land- und/oder forstwirtschaftliche Erzeugnisse hervorbringt.

Betriebseinheiten, die aus steuerlichen oder anderen Gründen "nominell" auf mehrere Betriebsinhaber aufgeteilt sind, gelten als

18) Bei Milcherträgen Durchschnitt der Kalenderjahre 1985 bis 1987.

19) Kuratorium für Technik und Bauwesen in der Landwirtschaft: "Standarddeckungsbeiträge 1987/88 und Rechenwerte zur Betriebssystematik für die Landwirtschaft", Darmstadt 1989.

ein Betrieb, sofern sie in betriebswirtschaftlicher Hinsicht eine organisatorische Einheit bilden.

Mehrere Betriebseinheiten in der Hand eines Inhabers werden bei der Erhebung der Angaben als ein Betrieb angesehen, wenn für die Bewirtschaftung dieser Betriebseinheiten in der Regel dieselben Produktionsmittel (insbesondere Gebäude und Maschinen) und Arbeitskräfte eingesetzt werden.

Auch Waldflächen, die mit landwirtschaftlich genutzten Flächen gemeinsam (und nicht als gesonderter Betrieb) bewirtschaftet werden, bilden zusammen mit den landwirtschaftlich genutzten Flächen eine Betriebseinheit. Als Ausnahme hiervon gelten lediglich die von den Gemeinden selbstbewirtschafteten landwirtschaftlich genutzten Flächen und Waldflächen, bei denen in der Bundesrepublik Deutschland seit der LZ 1960 aus praktischen Erwägungen - insbesondere im Hinblick auf die damals eingeführte und seither beibehaltene Unterscheidung der Betriebe nach der Hauptproduktionsrichtung der Betriebe - von Fall zu Fall zu entscheiden war, ob sie als eine Betriebseinheit oder als getrennte Betriebseinheiten angesehen werden.

Betriebsinhaber: Betriebsinhaber ist diejenige natürliche oder juristische Person, für deren Rechnung der Betrieb bewirtschaftet wird, ohne Rücksicht auf die jeweiligen individuell gestalteten Eigentumsverhältnisse.

Betriebe nach der Hauptproduktionsrichtung (HPR):

Kennzeichnung der Betriebe nach derjenigen Erzeugnisgruppe (Landwirtschaft/Forstwirtschaft), bei der - gemessen am Verkaufswert der Erzeugnisse (einschließlich Eigenverbrauch) - das Schwergewicht der Produktion liegt. Die Kennzeichnung HPR Landwirtschaftlicher Betrieb oder HPR Forstbetrieb erfolgt seit 1971 anhand des Verhältnisses der landwirtschaftlich genutzten Fläche (LF) zur Waldfläche (WF), wobei folgende Schwellenwerte zugrunde gelegt werden:

- Landwirtschaftlicher Betrieb: Die LF ist gleich oder größer als 10 % der WF;
- Forstbetrieb: Die LF ist kleiner als 10 % der WF.

In begründeten Einzelfällen wird von dieser schematischen Zuordnung abgewichen und der Betrieb gezielt der anderen HPR zugeordnet (z.B. Betriebe, deren LF ausschließlich ertragsarme Almen umfaßt, zur HPR Forstbetriebe; Betriebe mit relativ bedeutenden Waldflächen und großer Viehhaltung zur HPR Landwirtschaftliche Betriebe).

Rechtsformen der Betriebe

Betriebe in der Hand von natürlichen Personen:

Betriebe, deren Inhaber eine Einzelperson oder mehrere natürliche Personen sind, und zwar Ehepaar, Geschwister, Erbengemeinschaft, nicht eingetragener Verein, BGB-Gesellschaft, Offene Handelsgesellschaft, Kommanditgesellschaft oder dergleichen Personengemeinschaft.

Betriebe in der Hand von juristischen Personen:

Betriebe, deren Inhaber eine juristische Person ist, und zwar

- des privaten Rechts:

eingetragene Genossenschaft, eingetragener Verein, Gesellschaft mit beschränkter Haftung, Aktiengesellschaft, Stiftung des privaten Rechts,

- des öffentlichen Rechts:

- Kirche, kirchliche Anstalt oder dergleichen Anstalt oder Stiftung des öffentlichen Rechts,
- Gebietskörperschaften: Bund, Bundesland, Bezirk, Kreis, Gemeinde, Bezirks-, Kreis- oder Gemeindeverband.

Betriebe nach Betriebssystemen

Folgende Begriffe wurden für die Darstellung der Betriebe nach Betriebssystemen verwandt:

Betriebssystem: Bezeichnung für Gliederungen der Betriebssystematik für die Landwirtschaft, denen die Betriebe in dem speziell hierfür entwickelten Klassifizierungsverfahren nach dem Verhältnis des Standarddeckungsbeitrages einzelner Merkmalsgruppen (Produktionsbereich, -richtung, -zweig; siehe Übersicht 5, S. 28) zueinander und zum Standarddeckungsbeitrag des Betriebes zugeordnet werden. Das Betriebssystem kennzeichnet die wirtschaftliche Ausrichtung eines Betriebes, d.h. seinen Produktionsschwerpunkt und damit auch seinen Spezialisierungsgrad. Der Begriff Betriebssystem wird als allgemeiner Begriff für die in der Betriebssystematik im einzelnen definierten

Betriebsbereiche, -formen, -arten und -typen oder ggf. auch für näher bezeichnete Zusammenfassungen hiervon verwendet. Das vollständige Gliederungsschema der Betriebssystematik ist in Übersicht 6, S. 29, dargestellt. Methodische Hinweise enthält Abschnitt 3.

Standarddeckungsbeitrag (StDB): Der Standarddeckungsbeitrag je Flächeneinheit einer Fruchtart oder je Tiereinheit einer Viehart ist eine sich aus erzeugter Menge mal zugehörigem Preis berechnende geldliche Bruttoleistung abzüglich der variablen Spezialkosten, wobei nicht mit betriebsspezifischen, sondern mit standardisierten Erträgen, Preisen und Kosten gerechnet wird. Die Bruttoleistungen und die variablen Spezialkosten werden aus Statistiken und Buchführungsunterlagen über Preise, Erträge und Leistungen sowie durchschnittliche Erlöse und Kosten ermittelt. Die so ermittelten Standarddeckungsbeiträge je Flächen- bzw. Tiereinheit werden mit den betrieblichen Angaben über Art und Umfang der Bodennutzung und Viehhaltung multipliziert. Damit bei der Betriebsklassifizierung regionale Ertragsunterschiede berücksichtigt werden können, werden die Standarddeckungsbeiträge für fünf Leistungsklassen der wirtschaftlichen Ertragsfähigkeit errechnet.

Standardbetriebseinkommen (StBE): Das Standardbetriebseinkommen ist ein unter Verwendung statistischer Quellen berechnetes Einkommen zur Kennzeichnung der wirtschaftlichen Größe der Betriebe. Es wird unter modellmäßigen Annahmen anhand betrieblicher Angaben über Art und Umfang der Bodennutzung und Viehhaltung sowie durchschnittlicher, insbesondere aus Buchführungsunterlagen abgeleiteter Angaben über Erlöse und Kosten ermittelt. Ausgangspunkt für die Berechnung des Standardbetriebseinkommens ist der Standarddeckungsbeitrag des Betriebes. Von diesem werden die den einzelnen Produktionszweigen nicht zurechenbaren festen Spezialkosten und Gemeinkosten abgezogen. Sonstige Erträge (z.B. aus Jagd- und Fischereiverpachtung, Arbeiten für Dritte, Einnahmen aus Vermietung von Maschinen und Gebäuden), Ausgleichszulage, betriebsbezogene Beihilfen sowie sonstige Aufwendungen - differenziert nach dem Betriebssystem und der Höhe des Standarddeckungsbeitrags des Betriebes - sind per Saldo in den festen Spezialkosten und Gemeinkosten einbezogen. Das so berechnete Standardbetriebseinkommen entspricht - vom Konzept her - auf der betrieblichen Ebene etwa dem Betriebseinkommen

in der Buchführungsstatistik, und auf der sektoralen Ebene etwa der im Rahmen der Volkswirtschaftlichen Gesamtrechnung berechneten Nettowertschöpfung zu Faktorkosten. Die vom Betriebsinhaber gezahlten Löhne, Pachten und Schuldzinsen sind somit noch im Standardbetriebseinkommen enthalten; Einnahmen aus Lohnarbeiten und Verpachtungen sind nur teilweise und pauschal in Form der Sonstigen Erträge, die von ihm eingenommenen Zinsen sind nicht einbezogen.

Da die Berechnung von durchschnittlichen Angaben über Erlöse und Kosten ausgeht, kann das tatsächlich erzielte Betriebseinkommen der einzelnen Betriebe von dem statistisch berechneten Standardbetriebseinkommen mehr oder weniger stark abweichen.

Flächen- und Viehkategorien

Den in diesem Bericht veröffentlichten Ergebnissen über die Anbauflächen und Viehhaltungen liegen generell die von jedem der in die Erhebung einbezogenen landwirtschaftlichen Betriebe (in der Abgrenzung nach der HPR) selbstbewirtschafteten Flächen (gleichgültig wo gelegen) und die in den Stallungen und auf den selbstbewirtschafteten Flächen des Betriebes selbstgehaltenen Tiere zugrunde.

Nachfolgend werden die in diesem Bericht nachgewiesenen Flächen- und Viehkategorien definiert²⁰⁾. Zu jeder dieser Flächen- und Viehkategorien wird der Code des Erhebungsbogens der Bodennutzungshaupterhebung 1987 bzw. des Erhebungsbogens der Viehzählung am 3. Dezember 1986 angegeben, unter dem das betreffende Merkmal in den in Übersicht 4, S. 26 f., abgedruckten Auszügen der Erhebungsbogen zu finden ist.

Flächenkategorien (Code des Erhebungsbogens der Bodennutzungshaupterhebung 1987)

Landwirtschaftlich genutzte Fläche (Code 152)

Die landwirtschaftlich genutzte Fläche umfaßt alle landwirtschaftlich oder gärtnerisch ge-

nutzten Flächen; zu ihr rechnen im einzelnen folgende Kulturarten:

- Ackerland einschließlich gärtnerischer Kulturen, Erdbeeren und Unterglasanlagen (ohne nicht mehr genutztes Ackerland),
- Dauergrünland (ohne Flächen, die weder abgemäht noch abgeweidet werden),
- Haus- und Nutzgärten (ohne Ziergärten und ohne nicht mehr genutztes Gartenland),
- Obstanlagen (ohne Erdbeeren und ohne nicht mehr genutzte Obstanlagen),
- Baumschulflächen (ohne forstliche Pflanzgärten für den Eigenbedarf),
- Rebland (ohne nicht mehr genutzte Rebanlagen),
- Korbweidenanlagen, Pappelanlagen und Weihnachtsbaumkulturen außerhalb des Waldes.

Ackerland (Code 137)

Flächen der landwirtschaftlichen Feldfrüchte einschließlich Hopfen, Grasanbau (zum Abmähen oder Abweiden) sowie Gemüse, Erdbeeren, Blumen und sonstige Gartengewächse im feldmäßigen Anbau und im Erwerbsgartenbau, auch unter Glas. Auch Ackerflächen mit Obstbäumen, bei denen das Obst nur die Nebennutzung, Ackerfrüchte aber die Hauptnutzung darstellen, sowie Schwarzbrache.

N i c h t zum Ackerland rechnen die Ackerflächen, die aus sozialen, wirtschaftlichen oder anderen Gründen brachliegen.

Dauergrünland (Code 141 - 143,147)

Grünlandflächen (Wiesen, Mähweiden, Weiden, Hutungen), die zur Futter- oder Streugewinnung oder zum Abweiden - ohne Unterbrechung durch andere Kulturen - bestimmt sind; auch Grünlandflächen mit Obstbäumen als Nebennutzung und Gras- oder Heugewinnung als Hauptnutzung.

N i c h t zum Dauergrünland rechnen die Wiesen und Weiden mit Obstbäumen, bei denen das Obst die Hauptnutzung darstellt, sowie der Grasanbau auf dem Ackerland und die Dauergrünlandflächen, die aus sozialen, wirtschaftlichen oder anderen Gründen nicht mehr genutzt werden.

20) Zur Definition weiterer Flächen- und Viehkategorien siehe Statistisches Bundesamt, Fachserie 3, Reihe 2.1.2 "Bodennutzung der Betriebe 1987", S. 11, und Reihe 2.1.3 "Viehhaltung der Betriebe 1987", S. 12.

Waldfläche (Code 156)

Holzbodenfläche und forstliche Pflanzgärten für den Eigenbedarf. Zur Holzbodenfläche gehören auch Wege unter 5 m Breite, Blößen (Kahlflächen, die wieder aufgeforstet werden), gering bestockte (Nichtwirtschaftswald) und unbestockte Flächen (z.B. Holzlagerplätze), deren Größe den Zuwachs nicht wesentlich mindert.

N i c h t zur Waldfläche rechnen alle innerhalb des Waldes gelegenen, dauernd als Acker oder Wiese usw. genutzten Flächen, ferner flächenmäßig ausgeschiedene Wege, Wasserläufe, Teiche, Öd- und Unlandflächen sowie bebaute Flächen und dazugehörige Hofräume und Gärten (z.B. Forstdienstgehöfte), ferner die Flächen der Weihnachtsbaumkulturen außerhalb des Waldes sowie der Korbweiden- und Pappelanlagen.

Viehkategorien (Code des Erhebungsbogens der Viehzählung am 3. Dezember 1986)

Milchkühe (Code 17)

Hierzu gehören alle Kühe, die zur Milchgewinnung gehalten werden; ohne Ammen- und Mutterkühe sowie ohne Schlacht- und Mastkühe.

Ammen- und Mutterkühe (Code 18)

Kühe, die das ganze Jahr nicht gemolken werden und deren Milch nur von Kälbern verbraucht wird.

Schlacht- und Mastkühe (Code 19)

Kühe, die nicht nur zur Milcherzeugung gehalten werden und keine Ammen- oder Mutterkühe sind.

Schweine ohne Ferkel (Code 27 - 35)

Hierzu gehören alle Schweine ohne Ferkel, die 1986 erstmals ohne Abgrenzung nach dem Lebendgewicht erhoben wurden.

Legehennen (Code 37)

Hierzu zählen alle Hennen, die zur Produktion von Eiern gehalten werden und 1/2 Jahr alt oder älter sind.

5 Erläuterungen zu den Tabellen

5.1 Allgemeines

Die im vorliegenden Bericht veröffentlichten Tabellen 1 und 2 [101] und [201] des Tabellenprogramms der Agrarberichterstattung 1987 wurden - wie schon bei den früheren Agrarberichterstattungen seit 1975 mit Ausnahme der ausschließlich repräsentativen Agrarberichterstattungen 1981 und 1985 - hinsichtlich ihres Inhaltes, ihrer Gliederung und ihrer Numerierung unverändert aus der LZ 1971 übernommen. Die Tabellen des vorliegenden Berichts sind fortlaufend numeriert. Ihnen wird die Numerierung der Tabellen des bundeseinheitlichen Tabellenprogramms der Landwirtschaftszählung und der Agrarberichterstattung jeweils in eckigen Klammern nachgestellt.

Aufgrund der in der Agrarberichterstattung 1975 vorgenommenen Änderungen beim Klassifizierungsverfahren (siehe hierzu Abschnitt 3 und die dort angegebenen Literaturhinweise) sind a l l e in die Agrarberichterstattung 1987 einbezogenen B e t r i e b e k l a s s i f i z i e r b a r. Aufgrund dieser methodischen Änderung und neuer programm- bzw. drucktechnischer Möglichkeiten (erstmalig zur Agrarberichterstattung 1983 wurden die Tabellen durch die Allgemeine Datenverarbeitung vollmaschinell als veröffentlichungsfähige Durckvorlage ausgegeben) konnte in den Tabellen des vorliegenden Berichts der Nachweis über nichtklassifizierbare Betriebe entfallen, für den letztmalig zur LZ 1971 Ergebnisse anfielen und der bei den nachfolgenden Agrarberichterstattungen nur aus drucktechnischen Gründen beibehalten wurde.

Die Darstellungsbereiche der beiden Tabellen werden in den jeweiligen Erläuterungen zur Tabelle 1 [101] und 2 [201] beschrieben. Ergänzend hierzu wird - wegen der besonderen Regelung bei der Abgrenzung der Betriebe mit weniger als 1 ha LF - darauf hingewiesen, daß in den Ergebnissen des G r ö ß e n k l a s s e n b e r e i c h s u n t e r 1 h a L F die Betriebsgruppen

- landwirtschaftliche Betriebe (in der Abgrenzung nach der HPR) mit weniger als 1 ha LF (einschließlich Betriebe ohne LF), die über die Mindestgröße an Erzeugungseinheiten verfügten und

- Forstbetriebe (in der Abgrenzung nach der HPR) mit mindestens 1 ha Waldfläche, aber mit weniger als 1 ha oder ohne LF

enthalten sind.

Die Nachweisungen über die Zahl der Betriebe und über die Flächenkategorien beziehen sich auf M a i 1 9 8 7. Die Nachweisungen über die Viehkategorien beziehen sich auf D e z e m b e r 1 9 8 6. Das für die Betriebe anhand der vorstehenden naturalen Angaben und anhand der - aus Unterlagen der Buchführungsstatistik abgeleiteten - Dreijahresdurchschnitts der Standarddeckungsbeiträge und Festkostenansätze ermittelte Betriebssystem sowie die Nachweisungen über die Höhe des Standardbetriebseinkommens, die auch als Gliederungskriterien für die beiden Tabellen verwendet werden, beziehen sich auf den Zeitraum des W i r t s c h a f t s j a h r e s 1 9 8 6 / 8 7. Für 1987 wurde (siehe Abschnitt 3) als Bezugszeitraum für die Ergebnisse der Betriebsklassifizierung das, bezogen auf den Erhebungszeitpunkt der Basiserhebungen zur Agrarberichterstattung, laufende Wirtschaftsjahr festgelegt. Dieses entspricht dem Zentraljahr des zur Berechnung der Rechenwerte gebildeten Durchschnitts der Wirtschaftsjahre 1985/86 bis 1987/88.

5.2 Anmerkungen zu den einzelnen Tabellen

Zu Tabelle 1 [101]:

In Tabelle 1 [101] wird für den Darstellungsbereich des totalen Zählungsteils der Agrarberichterstattung die Anzahl Betriebe, die von diesen Betrieben bewirtschaftete LF sowie deren durchschnittliches Standardbetriebseinkommen, gegliedert nach Betriebsbereichen und -typen sowie nach 10 Größenklassen der LF und nach 16 Größenklassen des Standardbetriebseinkommens, angegeben.

Aus Platzgründen werden die Ergebnisse nur für die Betriebsbereiche (Spalten 3, 29, 39, 40 und 47) und für die Betriebstypen veröffentlicht, während sie für Betriebsformen und -arten für die Merkmale "Anzahl der Betriebe" und "ha LF" durch Zusammenfassen und für das Merkmal "Standardbetriebseinkommen in DM je Betrieb" durch Umrechnen und Zusammenfassen der für die Betriebstypen nachgewiesenen Angaben gebildet werden können.

Bei der Beurteilung der Ergebnisse ist zu beachten, daß der Betriebsbereich Forstwirtschaft bei der Erwirtschaftung des Betriebseinkommens weitgehend von der Größe und Zusammensetzung der LF unabhängig ist. Daher wird bei der Ergebnisdarstellung in der Gliederung nach Größenklassen der LF für den Betriebsbereich Forstwirtschaft ebenso wie für die vielfach flächenunabhängig produzierenden Veredlungsbetriebe insbesondere in den unteren Betriebsgrößenklassen ein durchschnittliches Standardbetriebseinkommen je Betrieb nachgewiesen, das in der Regel im Vergleich zu den entsprechenden Ergebnissen des Betriebsbereichs Landwirtschaft, an der Flächengröße gemessen, überhöht erscheint.

Der Gartenbau wird als eigener Betriebsbereich nachgewiesen. Da zur Erhebung der Produktionsgrundlagen und zur Bewertung der Leistungen der einzelnen Betriebe dieses Bereichs noch relativ grobe Maßstäbe verwendet werden mußten, sind die Ergebnisse über das Betriebssystem und das Standardbetriebseinkommen dieser Betriebe mit größeren Vorbehalten zu verwenden. Das gleiche gilt für die entsprechenden Ergebnisse über die Weinbaubetriebe.

Zu Tabelle 2 [201]:

In Tabelle 2 [201] werden die landwirtschaftlichen Betriebe (in der Abgrenzung nach der HPR), deren Inhaber natürliche Personen sind, in der Kreuzgliederung nach 16 Größenklassen der LF und 30 Größenklassen des Standardbetriebseinkommens nachgewiesen. Neben der Anzahl der Betriebe werden in dieser Gliederung die Ergebnisse für sieben Merkmale (LF, Ackerland, Dauergrünland, Wald, Milchkühe, Schweine ohne Ferkel, Legehennen) dargestellt.

Die Ergebnisse für die landwirtschaftlichen Betriebe (in der Abgrenzung nach der HPR), deren Inhaber juristische Personen sind, und für die Forstbetriebe (in der Abgrenzung nach der HPR) - getrennt für Betriebe, deren Inhaber natürliche Personen sind, und solche, deren Inhaber juristische Personen sind - werden ohne Größenklassengliederung nur als Gesamtergebnis nachgewiesen. Die Ergebnisse in der Tabelle 2 [201] können für die gesondert nachgewiesenen Gartenbau- und Weinbaubetriebe (in der Abgrenzung nach der Betriebssystematik) kleiner sein als die entsprechenden Ergebnisse in Tabelle 1 [101] (Spalten 20 und 29), weil sich der Nachweis in Tabelle 2 [201] nur auf

Gartenbau- und Weinbaubetriebe innerhalb der Gruppe der landwirtschaftlichen Betriebe (in der Abgrenzung nach der HPR) erstreckt. Demgegenüber werden in Tabelle 1 [101] die Gartenbau- und Weinbaubetriebe für den gesamten Darstellungsbereich des totalen Zählungsteils der Agrarberichterstattung 1987 - also einschließlich der Forstbetriebe (in der Abgrenzung nach der HPR) - nachgewiesen.

6 Vergleichsmöglichkeiten

6.1 Vergleich mit Ergebnissen früherer landwirtschaftlicher Betriebserhebungen

Für die Ergebnisse des vorliegenden Berichts bestehen Vergleichsmöglichkeiten mit entsprechenden Ergebnissen der als Totalerhebungen durchgeführten Agrarberichterstattungen 1975, 1977, 1979 und 1983 sowie mit denen der Landwirtschaftszählung 1971. Ein Vergleich mit den Ergebnissen der Betriebsklassifizierung der repräsentativ durchgeführten Agrarberichterstattungen 1981 und 1985 ist bei Berücksichtigung der zwischenzeitlich vorgenommenen methodischen Änderungen nur für die sich entsprechenden Darstellungsbereiche möglich.

Aufgrund der bei der Agrarberichterstattung 1983 vorgenommenen Änderungen im Klassifizierungsverfahren (Abschnitt 3), die auch bei der Agrarberichterstattung 1987 beibehalten wurden, sind die Ergebnisse der Agrarberichterstattungen 1983 und 1987 voll miteinander vergleichbar. Mit den Ergebnissen der vorangegangenen totalen Agrarberichterstattung ist ein Vergleich nur mit gewissen Einschränkungen möglich.

Da bereits bei der Agrarberichterstattung 1975 Änderungen im Klassifizierungsverfahren vorgenommen worden sind, ist ein Vergleich mit den Ergebnissen der Landwirtschaftszählung 1971

- hinsichtlich der Aufteilung der Betriebe auf die Betriebssysteme, insbesondere auf die Rindermastbetriebe und
- hinsichtlich der Höhe des Standardbetriebseinkommens bzw. der Verteilung der Betriebe auf die Größenklassen des Standardbetriebseinkommens

weiteren E i n s c h r ä n k u n g e n unterworfen²¹⁾

21) Weitere Einzelheiten zur Vergleichbarkeit der Ergebnisse siehe Berichte der Fachserie 3, Reihe 2.1.4 "Betriebssysteme und Betriebseinkommen 1977", S. 14 und "Betriebssysteme und Betriebseinkommen 1975", S. 16.

Eine Gegenüberstellung der Ergebnisse des totalen Zählungsteils der Agrarberichterstattung 1987 mit den Ergebnissen des totalen Zählungsteils der Agrarberichterstattung 1983 ist in den V e r g l e i c h s t a b e l l e n im Anhang dieses Berichts enthalten. In der Vergleichstabelle 1.1 werden die Anzahl der Betriebe, die LF in ha und das durchschnittliche Standardbetriebseinkommen in DM je Betrieb nach Betriebsbereichen, -formen und -arten sowie nach 10 Betriebsgrößenklassen der LF wiedergegeben. In der Vergleichstabelle 1.2 werden die Anzahl der Betriebe und die LF in ha nach Betriebsbereichen, -formen und -arten sowie nach 16 Größenklassen des Standardbetriebseinkommens dargestellt.

In der Vergleichstabelle 2 werden für die landwirtschaftlichen Betriebe (in der Abgrenzung nach der HPR), deren Inhaber natürliche Personen sind, die Ergebnisse (Zahl der Betriebe, Flächengröße der LF, des Ackerlandes, des Dauergrünlandes und des Waldes, die Anzahl der Milchkühe, der Schweine (ohne Ferkel) sowie der Legehennen) nach 17 Größenklassen des Standardbetriebseinkommens und nach 10 Größenklassen der LF einander gegenübergestellt.

6.2 Vergleich mit der Systematik der Wirtschaftszweige

Die Betriebssystematik für die Landwirtschaft wurde mit ihren Gliederungsprinzipien und Betriebsgruppierungen (Betriebssystemen) in die Abteilung 0 Land- und Forstwirtschaft, Fischerei der Systematik der Wirtschaftszweige, Ausgabe 1979, übernommen²²⁾.

Dies ermöglicht es, für die Wirtschaftsabteilung 0 - soweit diese durch den Darstellungsbereich der Agrarberichterstattung abgedeckt ist - in vierjährigen Zeitabständen fachlich tiefer gegliederte Ergebnisse zu gewinnen und nach den Gruppierungen der Systematik der Wirtschaftszweige darzustellen. Für Kleinstbetriebe unterhalb der Erfassungsgrenze der Agrarberichterstattung und für bestimmte Gliederungen der Systematik der Wirtschaftszweige (Dienstleistungen auf der landwirtschaftlichen bzw. forstwirtschaftlichen Erzeugerstufe; gewerbliche Gärtnerei, gewerbliche Tierhaltung, -zucht und -pflege) können Ergebnisse weiterhin nur aus den Arbeitsstättenzählungen zur

22) Statistisches Bundesamt: "Systematik der Wirtschaftszweige mit Erläuterungen, Ausgabe 1979", Stuttgart und Mainz 1980.

Verfügung gestellt werden²³⁾. In der Vergleichstabelle 3 des Anhangs dieses Berichtes sind die Ergebnisse der Agrarberichterstattung 1987 für die Merkmale "Zahl der Betriebe", "LF" und "Standardbetriebseinkommen" in der Gliederung nach der Wirtschaftszweigsystematik dargestellt und durch Gegenüberstellung und Zusammenfassung aus den Ergebnissen der Betriebssystematik abgeleitet worden.

6.3 Vergleich des Standardbetriebseinkommens mit der Nettowertschöpfung zu Faktorkosten des Durchschnitts der Wirtschaftsjahre 1985/86 bis 1987/88

Für den Erhebungs- und Darstellungsbereich des totalen Zählungsteils der Agrarberichterstattung 1987 wurde aus den einzelbetrieblichen Angaben über Art und Umfang der Bodennutzung und Viehhaltung sowie unter Heranziehung der in den Übersichten 9, 11 und 12, S. 34 und 36, dargestellten Rechenwerte und Kreiseinstufungen für den Durchschnitt der Wirtschaftsjahre 1985/86 bis 1987/88 ein S t a n d a r d - b e t r i e b s e i n k o m m e n i n s - g e s a m t in Höhe von rd. 19,272 Mrd. errechnet.

Für die Produktionsbereiche Landwirtschaft und Forstwirtschaft in der Abgrenzung der volkswirtschaftlichen Gesamtrechnungen ermittelte das Bundesministerium für Ernährung, Landwirtschaft und Forsten nach dem Europäischen System der volkswirtschaftlichen Gesamtrechnungen für den entsprechenden Durchschnitt der Wirtschaftsjahre 1985/86 bis 1987/88 eine Nettowertschöpfung zu Faktorkosten in Höhe von rd. 20,588 Mrd. DM²⁴⁾. Da die Agrarberichterstattung

- nicht alle in die Volkswirtschaftlichen Gesamtrechnungen einbezogenen Frucht- und Vieharten (z.B. Champignonkulturen, Ziegen, Bienen, Kaninchen) einbezieht,
- durch die Festlegung einer unteren Erfassungsgrenze kleinere Produktionseinheiten (z.B. mit Anbau von Kartoffeln, Gemüse, Obst und mit kleineren Tierbeständen für den Eigenbedarf) unberücksichtigt läßt und
- einen Teil der in der Nettowertschöpfung enthaltenen Subventionen (z.B. für Zinsverbilligung, Zuschüsse) im Standardbetriebseinkommen nicht erfaßt,

muß die Nettowertschöpfung der Produktionsbereiche Landwirtschaft und Forstwirtschaft nach Schätzungen des Bundesministeriums für Ernährung, Landwirtschaft und Forsten um rd. 1,436 Mrd. DM reduziert werden, um inhaltlich mit dem im Rahmen der Agrarberichterstattung 1987 für die Land- und Forstwirtschaft berechneten Standardbetriebseinkommen insgesamt vergleichbar zu sein. Demnach ergibt sich für den o.a. Durchschnitt eine mit dem Standardbetriebseinkommen insgesamt v e r g l e i c h b a r e Nettowertschöpfung in Höhe von rd. 19,209 Mrd. DM; damit liegt das bei der Agrarberichterstattung 1987 errechnete Standardbetriebseinkommen insgesamt um rd. 0,063 Mrd. DM (0,3 %) ü b e r diesem Wert. Gegenüber 1983, als das Standardbetriebseinkommen insgesamt mit rd. 19,749 Mrd. DM um rd. 0,861 Mrd. DM (4,6 %) ü b e r der vergleichbaren Nettowertschöpfung in Höhe von rd. 18,888 Mrd. DM lag, hat sich bei der Agrarberichterstattung 1987 - auch im Vergleich zu den übrigen vorhergehenden Agrarberichterstattungen - die Differenz zwischen den Ergebnissen dieser beiden Rechnungen verringert.

23) Arbeitsstätten im Bereich der Land- und Forstwirtschaft sowie der Binnenfischerei werden bei der Arbeitsstättenzählung nur erfaßt, sofern sie bei der Besteuerung (Gewerbe-, Umsatz- und Einkommensteuer) als Gewerbebetrieb gelten. Dazu gehören zum Beispiel Betriebe der gewerblichen Gärtnerei (Landschafts- und Friedhofsgärtnerei), Betriebe der landwirtschaftlichen und der gewerblichen Tierhaltung (Schweinemästereien, Geflügelfarmen, Hundezüchtereien u.dgl.) sowie Dienstleistungsbetriebe für die Land- und Forstwirtschaft (Mähdrusch, Schädlingsbekämpfung, Schafschur u.dgl.). (Siehe Tabelle 4 des Anhangs).

24) Agrarbericht 1989, Materialband S. 32 u. 99 (Bundestagsdrucksache 11/3968); vorläufiges Ergebnis in jeweiligen Preisen; Nettowertschöpfung für den Produktionsbereich Forstwirtschaft errechnet als Durchschnitt aus den Ergebnissen in jeweiligen Preisen 1986 bis 1988.

7 EG-Strukturerhebung

In die Agrarberichterstattung 1987 war das Erhebungsprogramm der repräsentativen Erhebung über die Struktur der landwirtschaftlichen Betriebe der EG 1987 (EG-Strukturerhebung 1987)²⁵⁾ integriert. Es ist im wesentlichen deckungsgleich mit dem der Agrarberichterstattung; eine Gegenüberstellung des Pro-

25) Verordnung (EWG) Nr. 1463/84 des Rates vom 24. Mai 1984, Amtsblatt der EG Nr. L 142 vom 29. Mai 1984, S. 3-10.

Übersicht 3: Unterschiede in den Klassifizierungsverfahren der Agrarberichterstattung 1987
und der EG-Strukturerhebung 1987*)

Sachverhalt	Agrarberichterstattung (AB) - Betriebssystematik für die Landwirtschaft -	EG-Strukturerhebung - Gemeinschaftliches Klas- sifizierungssystem -
1 In das Klassifizierungs- verfahren einbezogene Merkmale	Bodennutzungs- und Viehmerkmale in der Abgrenzung nach der Agrarberichterstat- tung (siehe Übersichten 4 und 7)).	Bodennutzungs- und Viehmerkmale in der Abgrenzung nach der EG-Strukturerhebung (siehe Übersicht 7). Die Waldfläche ist nicht in das Klassi- fizierungsverfahren einbezogen und wird nicht bewertet. Bestandteil des Merkmals- programms sind auch solche Zweige der Bodennutzung und Viehhaltung, die in der Bundesrepublik Deutschland keine oder nur eine geringe wirtschaftliche Bedeu- tung besitzen und demzufolge nicht erhoben werden 1).
2 Standarddeckungsbeiträge (StDB)		
2.1 Bezugszeitraum für die Standarddeckungsbeiträge	Durchschnitt 1985/86 bis 1987/88	Durchschnitt 1983/84 bis 1985/86
2.2 Aktualisierung	Aktualisierung der StDB (und auch der anderen monetären Rechenwerte zur Be- triebsklassifizierung) zu jeder Agrar- berichterstattung durch Neuberechnung unter Verwendung von Statistiken und Buchführungsunterlagen (siehe 2.3).	Mindestens einmal im Ablauf von 10 Jahren Neuberechnung der StDB unter Verwendung von Statistiken und Buchführungsunter- lagen. Aktualisierung der StDB zu jeder EG-Struk- turerhebung - entweder durch Neuberechnung auf der Grundlage statistischer Unterlagen (dies- es Aktualisierungsverfahren wird in der Bundesrepublik Deutschland praktiziert) - oder durch pauschale Anpassung nach einer auf Gemeinschaftsebene festgelegten Be- rechnungsmethode.
2.3 Ableitung der Standard- deckungsbeiträge	<p>a) Datengrundlage: Statistiken und Buchführungsunterlagen (insbesonde- re Ergebnisse der Testbetriebsbuch- führung) über Preise, Erträge und Leistungen sowie durchschnittliche Erlöse und Kosten</p> <p>b) Der StDB je Flächen- und Tierein- heit entspricht der geldlichen Bruttoleistung abzüglich der variablen Spezialkosten (einschl. MWSt.).</p> <p>c) Bei der Berechnung der in 5 (bzw. 3: Forst) Leistungsklassen differen- zierten (siehe Pkt. 2.4) variab- len Spezialkosten werden folgende Kostenpositionen berücksichtigt:</p>	<p>a) Datengrundlage in der Bundesrepublik Deutschland wie beim nationalen Klassifizierungsverfahren</p> <p>b) Der StDB je Flächen- und Tiereinheit entspricht der geldlichen Bruttoer- zeugung abzüglich der proportionalen Spezialkosten (ohne MWSt.)</p> <p>c) Bei der Berechnung der regional diffe- renzierten (siehe Pkt. 2.4) proportio- nalen Spezialkosten werden folgende Kostenpositionen berücksichtigt:</p>
	<p><u>Bodenproduktion</u></p> <ul style="list-style-type: none"> - Saat- und Pflanzgut - Handelsdünger - Pflanzenschutzmittel - Maschinenkosten (Betriebsstoffe, Unterhaltung) und anteilige Fremdmaschinenkosten (Lohnma- schinen) - sonstige variable Spezialkosten (Trocknung einschl. Lohnrock- nung; produktspezifische Absatz- und Werbungskosten, Versiche- rungen und Hilfsstoffe) <p><u>Tierproduktion</u></p> <ul style="list-style-type: none"> - Bestandsergänzung - Futtermittel (Kraft- und Grund- futter) - Tierarzt, Besamung, Deckgeld - Maschinenkosten (einschl. Un- terhaltung baulicher Anlagen soweit nicht im Rahmen der Festkosten berücksichtigt, Heizmaterial, Strom) - sonstige variable Kosten (Was- sergeld, Tierversicherung, Ver- bandsbeiträge, Hilfsstoffe) 	<p>Berücksichtigung der Art nach gleichen Kostenpositionen wie beim nationalen Klas- sifizierungsverfahren <u>außer</u></p> <ul style="list-style-type: none"> - Maschinenkosten für Treibstoffe, Schmierstoffe, Unterhaltung und Reparaturen. - Unterhaltung von baulichen Anlagen - Kosten für Arbeiten durch Dritte 2)

Fußnoten siehe S. 22.

Sachverhalt	Agrarberichterstattung (AB) - Betriebssystematik für die Landwirtschaft -	EG-Strukturerhebung - Gemeinschaftliches Klas- sifizierungssystem -
2.4 Berücksichtigung regio- naler Unterschiede	<p>a) Für die einzelnen Bodennutzungs- und Viehmerkmale wird eine Einstufung der Kreise in 5 (bzw. 3: Forst) Leistungsklassen anhand dreijähriger durchschnittlicher Basisdaten (Milcherträge je Kuh, Ernteerträge je ha, Erzeugerpreise, Standarddeckungsbeiträge) vorgenommen. Die Kreiseinstufung zur AB 1987 wurde anhand dreijähriger durchschnittlicher Basisdaten durchgeführt. Grundlage: Anbaufläche aus der Bodennutzungshaupterhebung 1987 und Zahl der Milchkühe aus der Viehzählung Dez. 1986. Ernteerträge und Milchleistung 1985/86 bis 1987/88.</p> <p>b) Anhand der durchschnittlichen Milcherträge bzw. Hektarerträge sowie Erzeugerpreise je Leistungsklasse werden die StDB für die Bodennutzungs- und Viehmerkmale in der Differenzierung nach 5 bzw. 3 Leistungsklassen der wirtschaftlichen Ertragfähigkeit berechnet 3). Diese StDB gelten bundeseinheitlich.</p> <p>c) Ausgehend von dem Kreis, in dem der Sitz des Betriebes belegen ist. Bewertung der einzelbetrieblichen Merkmalsangaben mit dem StDB derjenigen Leistungsklasse, in die der Kreis eingestuft wurde.</p>	<p>Anhand regional differenzierter Ansätze über Erträge, Erzeugerpreise und Kosten werden StDB für die Bodennutzungs- und Viehmerkmale der EG-Strukturerhebung auf der Ebene der Erhebungsbezirke 4) berechnet.</p> <p>Bewertung der einzelbetrieblichen Merkmalsangaben mit dem entsprechenden StDB des Erhebungsbezirks, in dem der Sitz des Betriebes belegen ist.</p>
2.5 Berücksichtigung von futter- wirtschaftlichen Ungleichge- wichten in der Haltung von rauhfutterfressenden Tieren	Keine Berücksichtigung	Eine Futterzuschuß- oder -überschußsituation des Betriebes liegt vor, wenn das Verhältnis der Summe der StDB der Vieharten Pferde, Rinder, Schafe zu der Summe der StDB der Futterflächen bestimmte Grenzwerte über- bzw. unterschreitet. Im Falle einer Zuschußsituation werden Pferde, Rinder, Schafe in Abhängigkeit vom Futterzuschußbedarf mit einem jeweils niedrigeren als dem ansonsten verwendeten StDB bewertet. Im Falle einer Überschußsituation wird der überschüssige Teil der Futterfläche mit StDB bewertet.
3 Zuordnung und Aggregation der bewerteten Merkmale zu Merkmalsgruppen des Klassifizierungsschemas	Summierung der mit StDB bewerteten Merkmale über 3 Aggregationsstufen (Produktionszweige, -richtungen, -bereiche) zum StDB des Betriebes (siehe Übersicht 5)	Summierung der mit StDB bewerteten Merkmale über bis zu 4 Aggregationsstufen zum StDB des Betriebes (siehe Übersicht 7).
4 Zuordnung der Betriebe zu den Betriebssystemen bzw. betriebswirtschaft- lichen Ausrichtungen	Zuordnung der Betriebe zu den Betriebssystemen der Betriebssystematik für die Landwirtschaft:	Zuordnung zu den betriebswirtschaftlichen Ausrichtungen des gemeinschaftlichen Klassifizierungssystems:
4.1 Verwendete Zuordnungs- kriterien	<p>- Verhältnis des StDB einzelner Merkmalsgruppen zum StDB des Betriebes; bei der Zuordnung zu den Betriebssystemen auf der Stufe der Betriebstypen wird zusätzlich das Verhältnis der StDB bestimmter Merkmalsgruppen zueinander berücksichtigt (siehe Übersicht 6)</p>	<p>- Verhältnis des StDB einzelner Merkmalsgruppen zum StDB des Betriebes; für die Zuordnung zu einigen Ausrichtungen wird zusätzlich das Verhältnis des StDB einzelner Merkmalsgruppen zum StDB der jeweils übergeordneten Merkmalsgruppe 5) bzw. zum StDB bestimmter anderer Merkmalsgruppen berücksichtigt 6).</p>
4.2 Verwendete Schwellen- werte	50 Prozent, 75 Prozent, jeweils \geq bzw. $<$	1/10, 1/4, 1/3, 2/3, jeweils $>$ bzw. \leq

Fußnoten siehe S. 22.

Sachverhalt	Agrarberichterstattung (AB) - Betriebssystematik für die Landwirtschaft -	EG-Strukturerhebung - Gemeinschaftliches Klas- sifizierungssystem -
5 Verfahren zur Vermeidung nichtklassifizierbarer Betriebe	Futterflächen, Haus- und Nutzgärten, Schwarzbrache, Pferde (3 Jahre und älter) und Ferkel werden nur in den Fällen mit StDB bewertet, wenn ein Betrieb außer zu diesen zu keinem der übrigen Merkmale Angaben gemacht hat.	- Haus- und Nutzgärten sowie Schwarzbrache werden nur in den Fällen bewertet, wenn ein Betrieb außer zu diesen zu keinem der übrigen Merkmale Angaben gemacht hat. - Eine Bewertung von Ferkeln erfolgt nur, wenn ein Betrieb keine Angaben zu Mutterschweinen mit 50 kg und mehr Lebendgewicht gemacht hat.
6 Stufenaufbau des Klassifizierungsschemas	Betriebssystematik für die Landwirtschaft: 1. Stufe: 5 Betriebsbereiche (z.B. Landwirtschaft, Forstwirtschaft, Gartenbau) 2. Stufe: 9 Betriebsformen (z.B. Marktfruchtbetriebe, Futterbaubetriebe) 3. Stufe: 14 Betriebsarten (z.B. Marktfrucht-Spezialbetriebe, Marktfrucht-Verbundbetriebe) 4. Stufe: 36 Betriebstypen (z.B. Intensivfruchtbetriebe, Extensivfruchtbetriebe)	Gemeinschaftliches System zur Klassifizierung landwirtschaftlicher Betriebe nach der betriebswirtschaftlichen Ausrichtung (BWA): 1. Stufe: 8 Allgemeine BWA (z.B. Spezialisierte Ackerbaubetriebe, Spezialisierte Gartenbaubetriebe) 2. Stufe: 17 Haupt-BWA (z.B. Spezialisierte Getreidebetriebe) 3. Stufe: 50 Einzel- BWA (z.B. Spezialisierte Gemüse- Gartenbaubetriebe) 4. Stufe: 32 Unterteilungen der Einzel-BWA (z.B. Spezialisierte Freilandgemüse- Gartenbaubetriebe, Spezialisierte Unterglasgemüse-Gartenbaubetriebe)
7 Berechnung eines Standardbetriebseinkommens	StDB des Betriebes abzüglich der festen Spezialkosten und Gemeinkosten. Die nicht betriebszweiggebundenen Erträge sowie die Ausgleichszulage wurden bei der Berechnung der festen Spezial- und Gemeinkosten berücksichtigt.	Ein Standardbetriebseinkommen wird <u>nicht</u> berechnet
8 Zur Kennzeichnung der wirtschaftlichen Größe des Betriebes verwendete monetäre Einheit	Standardbetriebseinkommen in DM	Standarddeckungsbeitrag des Betriebes in EGE (Europäische Größeneinheit) Eine EGE entspricht bei der EG-Strukturerhebung 1987 einem Standarddeckungsbeitrag in Höhe von 1 200 Europäischen Rechnungseinheiten (ECU) 7).
9 Bereinigung der wirtschaftlichen Betriebsgröße von Effekten der (Geld-)Wertveränderung	Keine Bereinigung des Standardbetriebseinkommens	Bei jeder EG-Strukturerhebung ab 1985 wird der Wert von 1 000 ECU für 1 EGE im Basiszeitraum "1980" 8) mit einem Koeffizienten multipliziert, der auf der Grundlage der Entwicklung des Wertes der Bruttowertschöpfung zu Marktpreisen berechnet wird; er soll es ermöglichen "die globale agrar- und gesamtwirtschaftliche Entwicklung der gesamten Europäischen Wirtschaftsgemeinschaft in Geldwert zu berücksichtigen". Dieser Koeffizient beträgt für die Entwicklung zwischen den Bezugsräumen "1980" und "1984" 9) bei der EG-Strukturerhebung 1987 1,2.

*) Siehe Entscheidung der Kommission 85/377/EWG vom 7. Juni 1985 zur Errichtung eines gemeinschaftlichen Klassifizierungssystems landwirtschaftlicher Betriebe (Amtsblatt der EG L 220 vom 17. August 1985).

- 1) Z.B. Tafeltrauben, Rosinen, Oliven, Zitrusfrüchte, Champignonkulturen (Pilze), Mutterkaninchen, Bienenhaltungen, Ziegen.
- 2) Dagegen sind Kosten für Arbeiten durch Dritte im Rahmen der Anpflanzung und Rodung von Dauerkulturen und im Rahmen der Trocknung als Spezialkosten abzuziehen.
- 3) Bei den Merkmalen, bei denen die für die Berechnung der StDB benötigte Datengrundlage nicht ausreichend differenziert ist, wird in allen Leistungsklassen ein einheitlicher StDB festgesetzt.
- 4) Erhebungsbezirke in der Bundesrepublik Deutschland sind die Regierungsbezirke, die Stadtstaaten zusammen und die Bundesländer Schleswig-Holstein und Saarland (1987 insgesamt 29 Erhebungsbezirke).
- 5) Z.B. die betriebswirtschaftlichen Ausrichtungen 41 Spezialisierte Milchviehbetriebe, 721 Viehhaltungsverbundbetriebe: Veredlung und Milchvieh.
- 6) Z.B. die betriebswirtschaftlichen Ausrichtungen 812 Milchvieh- Ackerbauverbundbetriebe, 813 Verbundbetriebe Ackerbau mit Weidevieh (andere als Milchvieh).
- 7) Umrechnungskurs einer ECU in DM \approx 2,226 DM.
- 8) Durchschnitt der Wirtschaftsjahre 1978/79, 1979/80 und 1980/81.
- 9) Durchschnitt der Wirtschaftsjahre 1983/84, 1984/85 und 1985/86.

gramms der in die Klassifizierung einbezogenen Merkmale der Agrarberichterstattung 1987 sowie der EG-Strukturhebung 1987 ist in der Übersicht 7, S. 30, wiedergegeben. Auf Abweichungen wird jeweils für den betreffenden Sachbereich in den Berichten der Fachserie 3, Reihe 2.1.2 bis 2.1.7 hingewiesen (siehe dazu auch die Übersicht über diese Veröffentlichungen jeweils auf der letzten Seite der Berichte). Die im Rahmen der Agrarberichterstattung 1987 erhobenen Angaben bilden somit auch die Grundlage für die Darstellung der Ergebnisse nach dem Tabellenprogramm der EG-Strukturhebung 1987 für die Bundesrepublik Deutschland durch das Statistische Amt der Europäischen Gemeinschaften (SAEG).

In der EG-Strukturhebung wird ebenfalls eine Klassifizierung der Betriebe nach der "betriebswirtschaftlichen Ausrichtung" und nach der "wirtschaftlichen Betriebsgröße" - allerdings unter Anwendung des gemeinschaftlichen Klassifizierungssystems der landwirtschaftlichen Betriebe²⁶⁾ - vorgenommen. Ihr werden nach Gemeinschaftsregelungen berechnete Standarddeckungsbeiträge zugrunde gelegt. Für die Klassifizierung der Betriebe im Rahmen der EG-Strukturhebung 1987 wurden die Standarddeckungsbeiträge 1983/86 (Durchschnitt der StDB der Wirtschaftsjahre 1983/84 bis 1985/86) zugrundegelegt²⁷⁾. Zur Berechnung von Verwendung der Standarddeckungsbeiträge in früheren EG-Strukturhebungen siehe Heft 2.1.4 1983.

Das Darstellungsprogramm über die Ergebnisse der unter Anwendung des gemeinschaftlichen Klassifizierungssystems vorgenommenen Betriebsklassifizierung bei der EG-Strukturhebung 1987 ist in der Entscheidung der Kommission vom 7. Oktober 1985 zur Festlegung eines nach dem Gemeinschaftsschema erstellten

26) Entscheidung der Kommission 85/377/EWG vom 7. Juni 1985, Amtsblatt der EG Nr. L 220 vom 17. August 1985, S. 1-32.

27) Mitteilung der Kommission 88/133/01 vom 24. Mai 1988 zu Standarddeckungsbeiträge (SDB) für die verschiedenen landwirtschaftlichen Produktionszweige und gemäß Entscheidung 85/377/EWG der Kommission vom 7. Juni 1985 zur Errichtung eines gemeinschaftlichen Klassifizierungssystems der landwirtschaftlichen Betriebe festgelegte Koeffizienten, Amtsblatt der EG Nr. C 133 vom 24. Mai 1988, S. 1-70.

Tabellenprogramms veröffentlicht worden²⁸⁾. Es entspricht dem Tabellenprogramm der EG-Strukturhebung 1985²⁹⁾.

Ein Vergleich der repräsentativ erhobenen Ergebnisse der EG-Strukturhebung 1987 mit den total erhobenen Ergebnissen des vorliegenden Berichts ist wegen der den beiden Ergebnissen zugrundeliegenden unterschiedlichen Darstellungsbereiche sowie wegen der unterschiedlichen Klassifizierungsschemata und -verfahren nicht möglich. Die methodischen Grundlagen des gemeinschaftlichen Klassifizierungssystems der landwirtschaftlichen Betriebe sind in der Entscheidung der Kommission 85/377/EWG dargestellt. Die methodischen Unterschiede in den Klassifizierungsverfahren nach der nationalen Betriebssystematik und nach dem gemeinschaftlichen Klassifizierungssystem sind in der Übersicht 3, S. 20 ff., aufgeführt.

8 Hinweise zur Veröffentlichung der Ergebnisse

Die Aufbereitung der betrieblichen Angaben nach Betriebssystemen und nach Größenklassen des Standardbetriebseinkommens im Darstellungsbereich der Agrarberichterstattung 1987 (totaler Zählungsteil) erfolgt für Bund, Bundesländer, Regierungsbezirke und - mit eingeschränktem Programm - für Kreise und Gemeinden.

Das Statistische Bundesamt veröffentlicht für das Bundesgebiet und für die Bundesländer Ergebnisse in vollem Umfang entsprechend der Regelung bei den vorausgegangenen totalen Agrarberichterstattungen 1975, 1977, 1979 und 1983 sowie der LZ 1971. Aus Gründen der Geheimhaltung statistischer Einzelangaben werden die Ergebnisse der Bundesländer Hamburg, Bremen und Berlin (West) unter der Bezeichnung "Stadtstaaten" zusammengefaßt, jedoch in voller sachlicher Gliederung nachgewiesen. Darüber hinaus auftretende Einzelangaben wurden gelöscht (Leerfeld). Die gelöschten Angaben sind in den Zeilen- und/oder Spaltensummen enthalten.

28) Entscheidung der Kommission 85/502/EWG vom 7. Oktober 1985 zur Festlegung eines nach dem Gemeinschaftsschema erstellten Tabellenprogramms, ... zum Zweck der Durchführung von Erhebungen über die Struktur der landwirtschaftlichen Betriebe 1985 und 1987, Amtsblatt der EG Nr. L 305 vom 18. November 1985, S. 1-72.

29) Siehe Statistisches Bundesamt, Fachserie 3, Reihe 2.1.4 "Betriebssysteme und Standardbetriebseinkommen 1985", S. 35 ff.

Weitere Ergebnisse der Betriebsklassifizierung der Agrarberichterstattung 1987 sind in folgenden Veröffentlichungen der Fachserie 3 des StBA enthalten:

- Reihe 2.1.5: Sozialökonomische Verhältnisse 1987 (Totalergebnisse)
- Reihe 2.1.7: Außerbetriebliche Einkommen und Arbeitsverhältnisse für ausgewählte Betriebsgruppen 1987 (Repräsentativergebnisse)
- Reihe 1: Ausgewählte Zahlen für die Agrarwirtschaft 1988

Eine Kommentierung der Ergebnisse des vorliegenden Berichts ist in der Zeitschrift "Wirtschaft und Statistik" vorgesehen.

9 Erläuterungen zu den Erhebungs- und Aufbereituungsunterlagen

In den Übersichten 4 bis 16, S. 26 bis 45, werden die Erhebungsunterlagen, Darstellungen zur Klassifizierungsmethode, Funktionsgleichungen und Rechenwerte wiedergegeben, die die Grundlage für die Zuordnung der Betriebe zu den Betriebssystemen und die Berechnung des Standardbetriebseinkommens im Rahmen der Agrarberichterstattung 1987 und für den Nachweis der Ergebnisse in diesem Bericht bilden.

Die Übersicht 4, S. 26 f., enthält Auszüge aus dem Erhebungsbogen der Bodennutzungshaupterhebung im Mai 1987 und aus dem Erhebungsbogen der allgemeinen Viehzählung im Dezember 1986. Diese Erhebungsbogen stellen Muster eines Statistischen Landesamtes mit dem jeweils vollständigen Merkmalskatalog dar. Bei der Bodennutzungshaupterhebung werden die Angaben zu allen Merkmalen direkt in die Agrarberichterstattung übernommen, so daß hier von einer Kennzeichnung abgesehen wurde. Die Angaben für die Merkmale der Viehzählung, die teils unmittelbar, teils zusammengefaßt in die Agrarberichterstattung übernommen werden, sind besonders gekennzeichnet.

Die Übersicht 5, S. 28, enthält in schematischer Form die Zuordnung von Merkmalen der Agrarberichterstattung zu den Merkmalsgruppen der Betriebssystematik (Produktionszweige, -richtungen, -bereiche); nach dem Verhältnis der Standarddeckungsbeiträge dieser Merkmalsgruppen zueinander und zum Standarddeckungs-

beitrag des Betriebes wird das Betriebssystem des Betriebes ermittelt (siehe hierzu Übersicht 6).

Die Übersicht 6, S. 29, enthält den Stufenaufbau der Betriebssystematik für die Landwirtschaft und die Abgrenzung der einzelnen Betriebssysteme gegeneinander.

Die Übersicht 7, S. 30 ff., enthält die Zuordnung der Merkmale der Agrarberichterstattung 1987 sowie der EG-Strukturerhebung 1987 zu den Merkmalsgruppen der national verwendeten Betriebssystematik für die Landwirtschaft einerseits und zu den Merkmalsgruppen des gemeinschaftlichen Klassifizierungssystems der landwirtschaftlichen Betriebe der EG andererseits.

Die Übersicht 8, S. 33, enthält die Verteilung der Betriebe, der landwirtschaftlich genutzten Fläche und die Höhe der Standardbetriebseinkommen im Durchschnitt der Betriebe für die Betriebssysteme.

Die Übersicht 9, S. 34, enthält die als Durchschnitt 1985/86 bis 1987/88 berechneten Standarddeckungsbeiträge, die der Klassifizierung der Betriebe im Rahmen der Agrarberichterstattung 1987 zugrunde lagen. Diejenigen Merkmale, die nur in den Fällen in die Betriebsklassifizierung einbezogen und mit Standarddeckungsbeiträgen bewertet werden, wenn ein Betrieb außer zu diesen zu keinem der übrigen mit Standarddeckungsbeiträgen bewerteten Merkmale Angaben gemacht hat, sind besonders gekennzeichnet.

In der Übersicht 10, S. 35, sind zu Vergleichszwecken in Ergänzung zur Übersicht 9 die Standarddeckungsbeiträge 1987/88 wiedergegeben. Diese wurden in die Berechnung des Durchschnitts der Standarddeckungsbeiträge aus drei Wirtschaftsjahren, die für die Betriebsklassifizierung zur Agrarberichterstattung 1987 verwendet werden, einbezogen.

Die Übersicht 11, S. 36, enthält die Funktionen für die festen Spezialkosten und Gemeinkosten, differenziert nach Betriebssystemen sowie nach den Größenbereichen unter 100 000 DM und 100 000 DM oder mehr Standarddeckungsbeitrag des Betriebes. Der Ableitung dieser Funktionen lagen die als Durchschnitt der Wirtschaftsjahre 1985/86 bis 1987/88 auf der Grundlage von Ergebnissen der Buchführungsstatistik berechneten Festwerte für die festen Spezialkosten und Gemeinkosten zugrunde (siehe Übersicht 12).

Die Übersicht 12, S. 36, enthält die Festwerte für die festen Spezialkosten und Gemeinkosten, differenziert nach 17 Größenklassen des Standarddeckungsbeitrages des Betriebes, für den Durchschnitt der Wirtschaftsjahre 1985/86 bis 1987/88. Sie wurden zum besseren Verständnis der in Übersicht 11 dargestellten Funktionen in diesen Bericht mit aufgenommen.

Zum Vergleich mit den in den Übersichten 11 und 12 wiedergegebenen und als Durchschnitt 1985/86 bis 1987/88 berechneten Festkostenfunktionen und Festkostenwerte wurden in den Übersichten 13 und 14, S. 37, die entsprechenden Funktionen und Festkostenwerte für das Wirtschaftsjahr 1987/88 aufgeführt.

Die Übersicht 15, S. 38, enthält die natürlichen und monetären Grenzwerte, die für die in der Agrarberichterstattung 1987 neu durchgeführte Einstufung der Kreise in die Leistungsklassen der Betriebszweige maßgebend waren (siehe hierzu auch Abschnitt 3.2, S. 12 f).

Übersicht 16, S. 39 ff., enthält die Einstufung der Kreise in die Leistungsklassen der Betriebszweige, die in der Agrarberichterstattung 1987 neu vorgenommen wurde. Die Kreise, in denen ein Betriebszweig nicht vorkommt (z.B. Rebland in norddeutschen Kreisen), werden bei dem betreffenden Betriebszweig aus programmtechnischen Gründen in die Leistungsklasse 1 eingeordnet und mit einer Klammer gekennzeichnet (1).

10 Erhebungs- und Aufbereitungsunterlagen

Übersicht 4:

4.1 Auszug aus dem Erhebungsbogen zur Viehzählung am 3. Dezember 1986
 (Mustervordruck eines Statistischen Landesamtes mit
 bundeseinheitlicher Codierung)
 Lesebeleg

	Anzahl	Code	nicht ausfüllen		Anzahl	Code	nicht ausfüllen
Pferde	Ponys u. Kleinpferde (unter 148 cm Stockmaß)	02		Schweine	Portel	26	
	Andere Pferde unter 1 Jahr alt	03			Jungschweine bis unter 80 kg Lebendgewicht	27	
	1 bis unter 3 Jahre alt	04			Mastschweine (einschl. 80 kg Lebendg.)	28	
	3 bis unter 14 Jahre alt	05			ausgemerzte Zuchttiere) 80 kg bis unter 110 kg Lebendg.	29	
	14 Jahre und älter	06			110 und mehr kg Lebendg.	30	
	Pferde insgesamt (Summe 02-06)	07			Zuchtschweine 50 und mehr kg Lebendgewicht	31	
					Eber	32	
Rinder	Kübler unter 6 Monate oder unter 220 kg Lebendgew.	08		Jungsaunen zum 1. mal trächtig	33		
	Jungrinder (Jungvieh) 6 Monate bis männlich unt. 1 Jahr alt	09		Andere trächtige Saunen	34		
	weiblich	10		Jungsaunen noch nicht trächtig	35		
	Rinder 1 bis unter männlich 2 Jahre alt	11		Andere nicht trächtige Saunen	36		
	weiblich zum Schlachten	12		Schweine insgesamt (Summe 26 bis 35)	36		
	weibl. Nutz- u. Zuchttiere	13		Hühner			
	2 Jahre und älter	14		Legehennen (ohne Trut-, Perl- u. Zwerg- Hühner)	37		
	Schlachtfärsen	15		Junghennen unter 1/2 Jahr alt*	38		
	Nutz- u. Zucht- färsen	16		Schlacht- u. Mast- hähne u. -hühner sowie sonst. Hähne*	39		
	Milchkühe	17		Hühner insgesamt (Summe 37-39)	40		
Ammen- u. Mutterkühe	18		Sonst. Geflügel	Gänse insgesamt	41		
Schlacht- u. Mastkühe	19			Enten insgesamt	42		
Rinder insgesamt (Summe 08-19)	20			Truthühner insgesamt	43		
				Sonstiges Geflügel insgesamt (Summe 41-43)	44		
Schafe	Schafe unter 1 Jahr alt (einschl. Lämmer u. Hammel)	21			45		
	1 Jahr und älter weibl. Schafe zur Zucht (einschl. Jahrlinge)	22			46		
	Schafböcke (zur Zucht)	23			47		
	Hammel und übrige Schafe nicht ausgem. Zuchtziele	24			48		
	Schafe insgesamt (Summe 21-24)	25					

Hinweis:
 Die in die Agrarberichterstattung übernommenen Merkmale sind durch
 ein Kreuz (X) gekennzeichnet. Ein Teil der Merkmale wird nur
 zusammengefaßt übernommen.

4.2 Merkmalskatalog der Bodennutzungshaupterhebung 1987 mit bundeseinheitlicher Codierung

	Code	Hektar	Ar
Winterweizen (ohne Durum)	070		
Sommerweizen (ohne Durum)	071		
Hartweizen (Durum)	072		
Triticale	073		
Roggen	074		
Wintergerste	075		
Sommergerste	076		
Hafer	077		
Wintermenggetreide (versch. Getreidearten im gemischten Anbau)	078		
Sommernenggetreide (versch. Getreidearten im gemischten Anbau)	078		
Körnermais	083		
Corn-Cob-Mix	084		
Silomais (Grünmais und Lieschkolbenschat)	130		
Futtererbsen zur Körnergewinnung	085		
Ackerbohnen zur Körnergewinnung	086		
Alle anderen Hülsenfrüchte zum Ausreifen (z. B. Speiserbsen und -bohnen, Wicken, Lupinen, auch als Gemenge) sowie Hirse und Buchweizen	087		
Frühkartoffeln	093		
Spätkartoffeln (einschl. mittelfrühe und mittelspäte)	094		
Zuckerrüben (ohne Samenbau)	095		
Runkelrüben (ohne Samenbau)	096		
Kohlrüben (ohne Samenbau)	097		
Alle anderen Hackfrüchte (z. B. Futtermöhren, Futterkohl, Marktstammkohl)	098		
Gemüse, Spargel, Erdbeeren (ohne Samenbau und ohne Anbau im Haus- und Nutzgarten)			
a) im Wechsel mit landw. Kulturen (Feldgemüse - z. B. Spargel, Kohl, Frischerbsen, Bohnen, Zwiebeln, Gurken, Spinat, Meerrettich)	102		
b) im Wechsel mit Gartengewächsen			
- im Freiland	103		
- unter Glas	104		
Blumen, Zierpflanzen, Stauden, Jungpflanzen			
- im Freiland	105		
- unter Glas	106		
Gartenbausämereien, Vermehrungsanbau von Blumenzwiebeln u. -knollen, auch unter Glas	107		
Winterraps (zur Körnergewinnung)	110		
Sommerraps, Winter- u. Sommerrüben (zur Körnergewinnung)	111		

	Code	Hektar	Ar
Flachs (Lein) zur Körner- und Fasergewinnung	112		
Anderer Öfrüchte - auch für techn. Zwecke - (z. B. Körnersenf, Körnersonnenblumen)	113		
Hopfen	119		
Tabak	120		
Rüben und Gräser zur Samengewinnung	121		
Heil- und Gewürzpflanzen	122		
Alle anderen Handelsgewächse (z. B. Zichorien, Topinambur)	123		
Klee, Klee gras, Klee-Luzerne-Gemisch (einschl. Kleebrache)	127		
Luzerne	128		
Grasbau (zum Abmähen oder Abweiden)	128		
Alle anderen Futterpflanzen, auch als Gemenge zur Grünfütter-, Silage- oder Heugewinnung (z. B. Wicken, Futtererbsen, Serradella, Esparsatte)	131		
Gründungspflanzen (nur Hauptfrüchte) und Schwarzbrache	136		
Ackerland insgesamt	137		
Haus- und Nutzgärten (ohne Ziergärten)	138		
Obstanlagen (einschl. Beerenobst ohne Erdbeeren)	138		
Baumschulen (ohne forstl. Pflanzgärten für den Eigenbedarf)	140		
Dauergrünland			
Dauerwiesen	141		
Mähweiden	142		
Dauerweiden	143		
Hutungen u. Streuwiesen	147		
Rebland	148		
Korbweiden-, Pappelanlagen und Weihnachtsbaumkulturen außerhalb des Waldes	149		
Landwirtschaftlich genutzte Fläche	152		
Nicht mehr genutzte landw. Fläche	153		
Öd- und Unland (auch Steinbrüche, Sand- und Kiesgruben)	154		
Unkultivierte Moorflächen	155		
Waldflächen (einschl. forstl. Pflanzgärten für Eigenbedarf)	156		
Gewässer	157		
Gebäude-, Hofflächen, Wegeland, Campingplätze, Park- u. Grünanlagen, Ziergärten	158		
Selbstbewirtschaftete Gesamtfläche	162		

Obersicht 5 : Zuordnung von Merkmalen der Agrarberichterstattung 1987 zu den Merkmalsgruppen und Betriebszweigen der Betriebssystematik für die Landwirtschaft

Betrieb		Merkmalsgruppe ¹⁾						Merkmale der Agrarberichterstattung				Betriebszweig ²⁾	
Kurz-bez.	Bezeichnung	Produktionsbereich		Produktionsrichtung		Produktionszweig		Bezeichnung	Code ³⁾	Code ⁴⁾	Bezeichnung	Nr.	
		Kurz-bez.	Bezeichnung	Kurz-bez.	Bezeichnung	Kurz-bez.	Bezeichnung						
1	2	3	4	5	6	7	8	9	10	11	12	13	

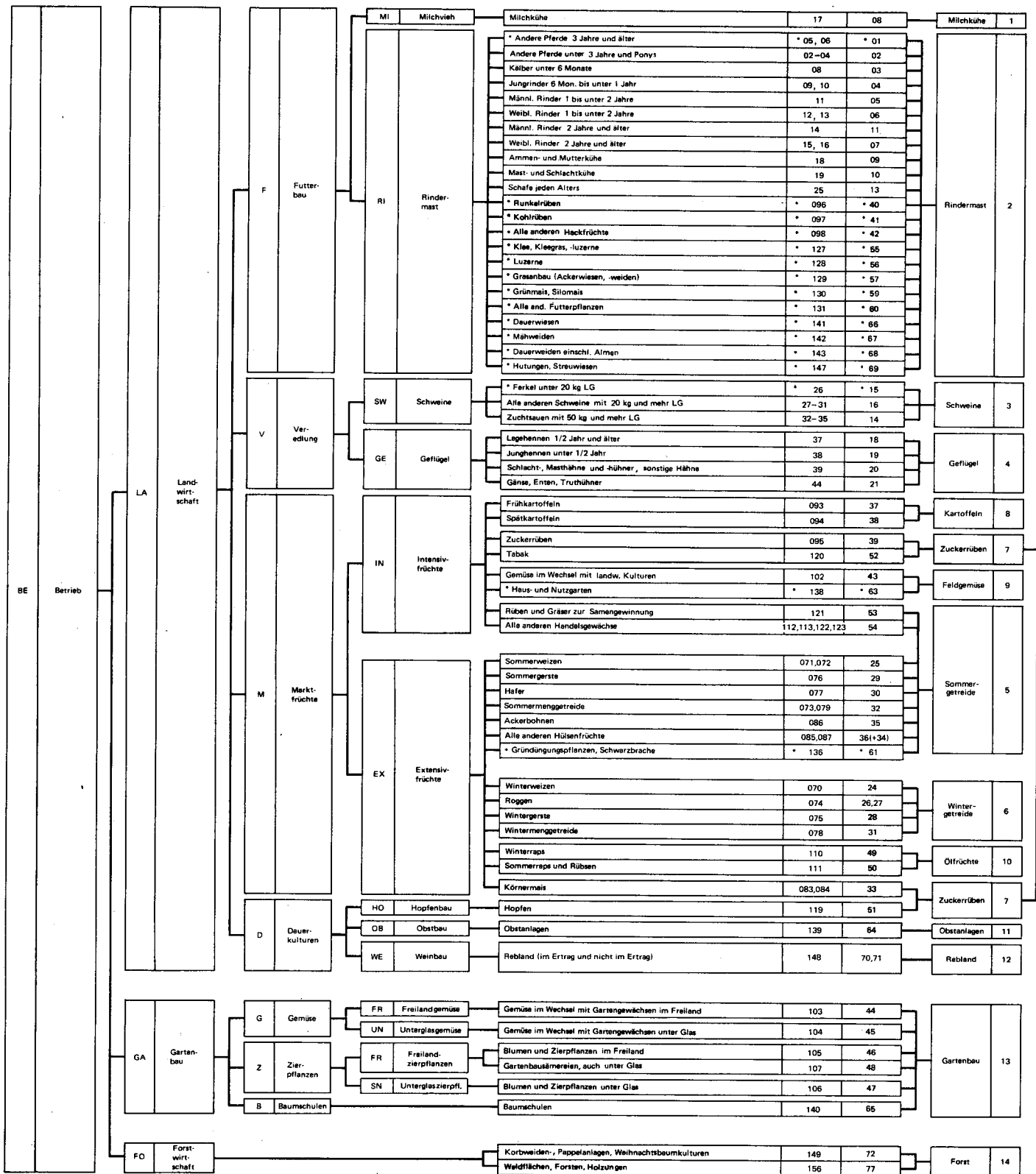

*) Diese Merkmale werden nur in den Fällen zur Betriebsklassifizierung herangezogen und mit Standarddeckungsbeiträgen bewertet, wenn ein Betrieb außer zu diesen zu keinem der übrigen Merkmale Angaben gemacht hat.
 1) Merkmalsgruppe zur Berechnung des Betriebssystems eines Betriebes aufgrund der Struktur seines Standarddeckungsbeitrages. - 2) Betriebszweig für die Einstufung der Kreise nach Leistungsklassen. - 3) Code des Betriebsbogens der Bodennutzungserhebung im Mai 1987 sowie des Erhebungsbogens der Viehzählung im Dezember 1986. - 4) Code der Agrarberichterstattung, übernommen aus der Grunderhebung zur Landwirtschaftszählung 1971.

Stand: November 1988

Statistisches Bundesamt 89 0370

ÜBERSICHT 6: STUFENAUFBAU DER BETRIEBSSYSTEMATIK
Agrarberichterstattung 1987

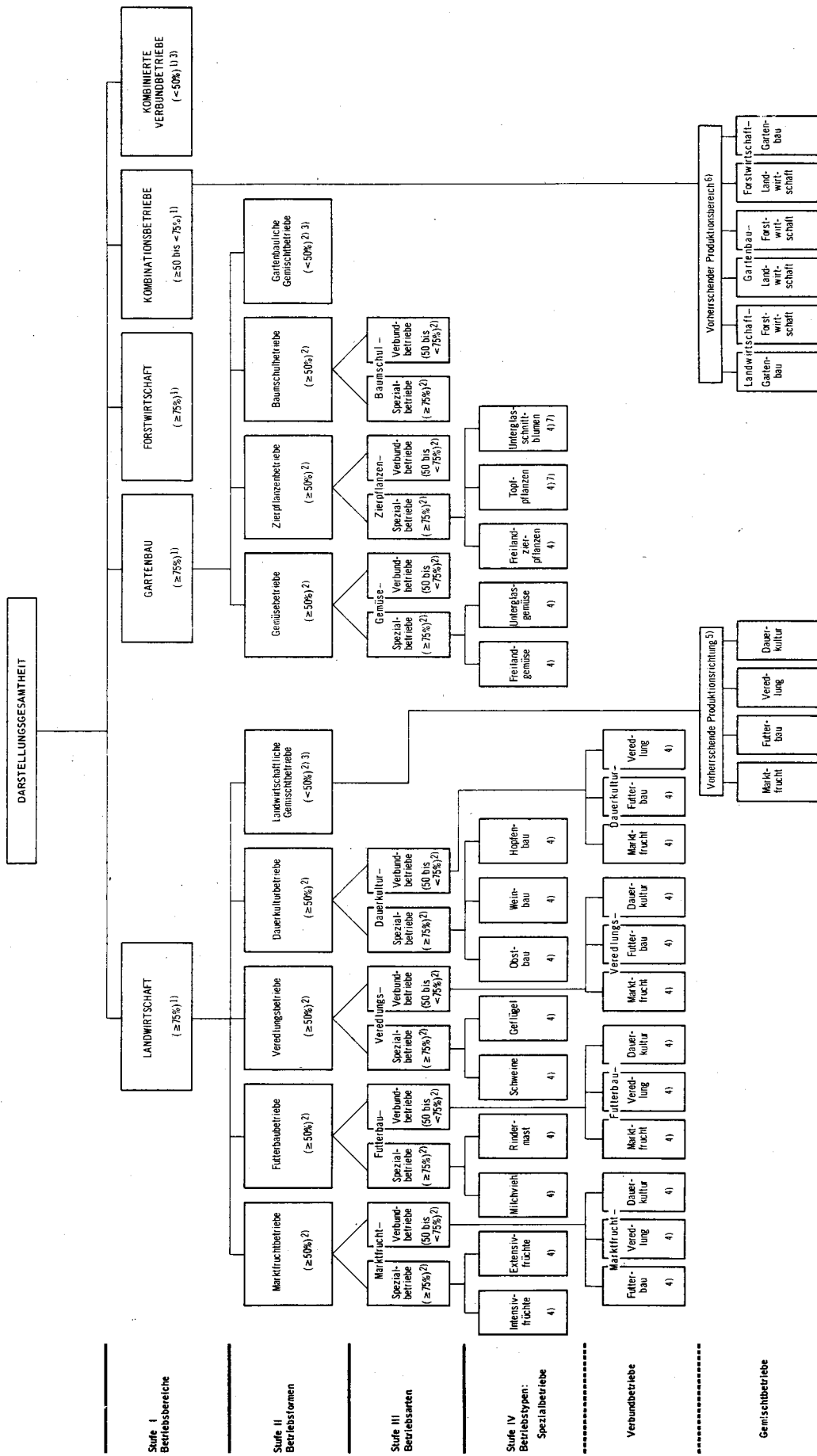

Zweckklärung
≥ größer/gleich
< kleiner

1) Bezogen auf den Anteil der Standarddeckungsbeiträge aus dem jeweiligen Produktionsbereich am Standarddeckungsbeitrag des Betriebes. – 2) Bezogen auf den Anteil der Standarddeckungsbeiträge aus der jeweiligen Produktionsrichtung am Standarddeckungsbeitrag des Betriebes. – 3) Zusammenfassung von Betrieben, bei denen der Standarddeckungsbeitrag aus keinem der angegebenen Produktionsbereiche bzw. aus keiner der angegebenen Produktionsrichtungen 50 % des Standarddeckungsbeitrages des Betriebes erreicht. – 4) Die Kennzeichnung erfolgt nach dem Produktionsweg mit dem höchsten Anteil (Spezialbetrieb) sowie dem Produktionsweg mit dem höchsten Anteil (Verbundbetrieb) am Standarddeckungsbeitrag des Betriebes. – 5) Die Kennzeichnung erfolgt nach der Produktionsrichtung mit dem höchsten Anteil am Standarddeckungsbeitrag des Betriebes. – 6) Die Kennzeichnung erfolgt nach dem Produktionsbereich mit dem höchsten und zweit-höchsten Anteil am Standarddeckungsbeitrag des Betriebes. – 7) Seit der Landwirtschaftszählung 1971 zusammengeführt zu Unregelschnittblumen- und Topfpflanzenbetrieben, da die für diese Unterteilung erforderliche Angaben in der Agrarberichterstattung nicht erfragt werden.

Übersicht 7 : Zuordnung von Merkmalen der Agrarberichterstattung/EG-Strukturerhebung 1987 zu Merkmalgruppen der national verwendeten Betriebsystematik für die Landwirtschaft und zu Merkmalgruppen des gemeinschaftlichen Klassifizierungssystems der landwirtschaftlichen Betriebe der EG

Betrieb		Produktionsbereich				Produktionsrichtung		Produktionszweig		Merkmale der...			Merkmalgruppen des gemeinschaftlichen Klassifizierungssystems der EG 1)				Merkmalgruppen des gemeinschaftlichen Klassifizierungssystems der EG 2)				Betrieb	
1	2	3	4	5	6	7	8	9	10	11	12	1. Aggregationsstufe		2. Aggregationsstufe		3. Aggregationsstufe		4. Aggregationsstufe		21	22	
												Kurz-bez.	Bezeichnung	Kurz-bez.	Bezeichnung	Kurz-bez.	Bezeichnung	Kurz-bez.	Bezeichnung			Kurz-bez.

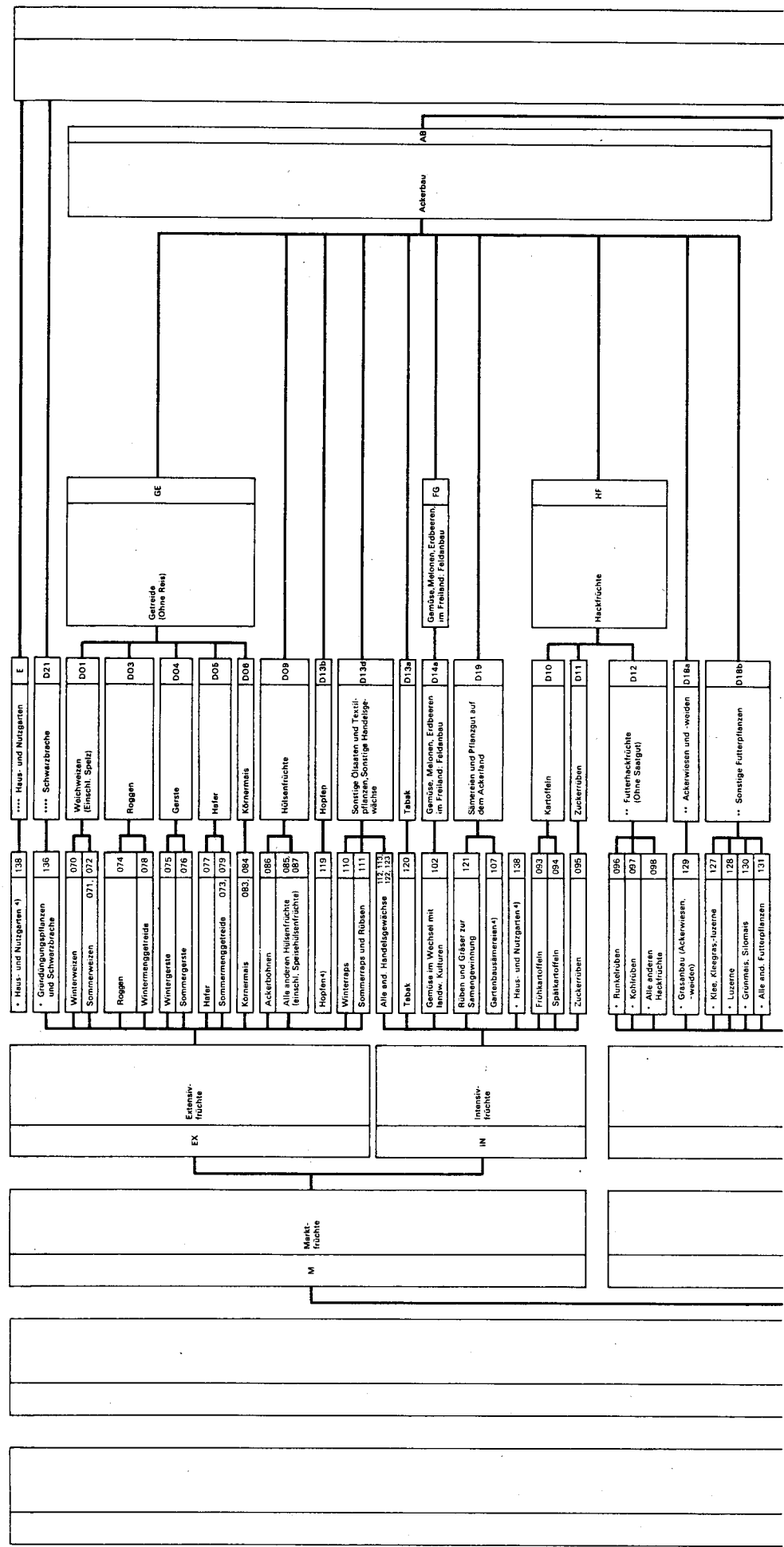

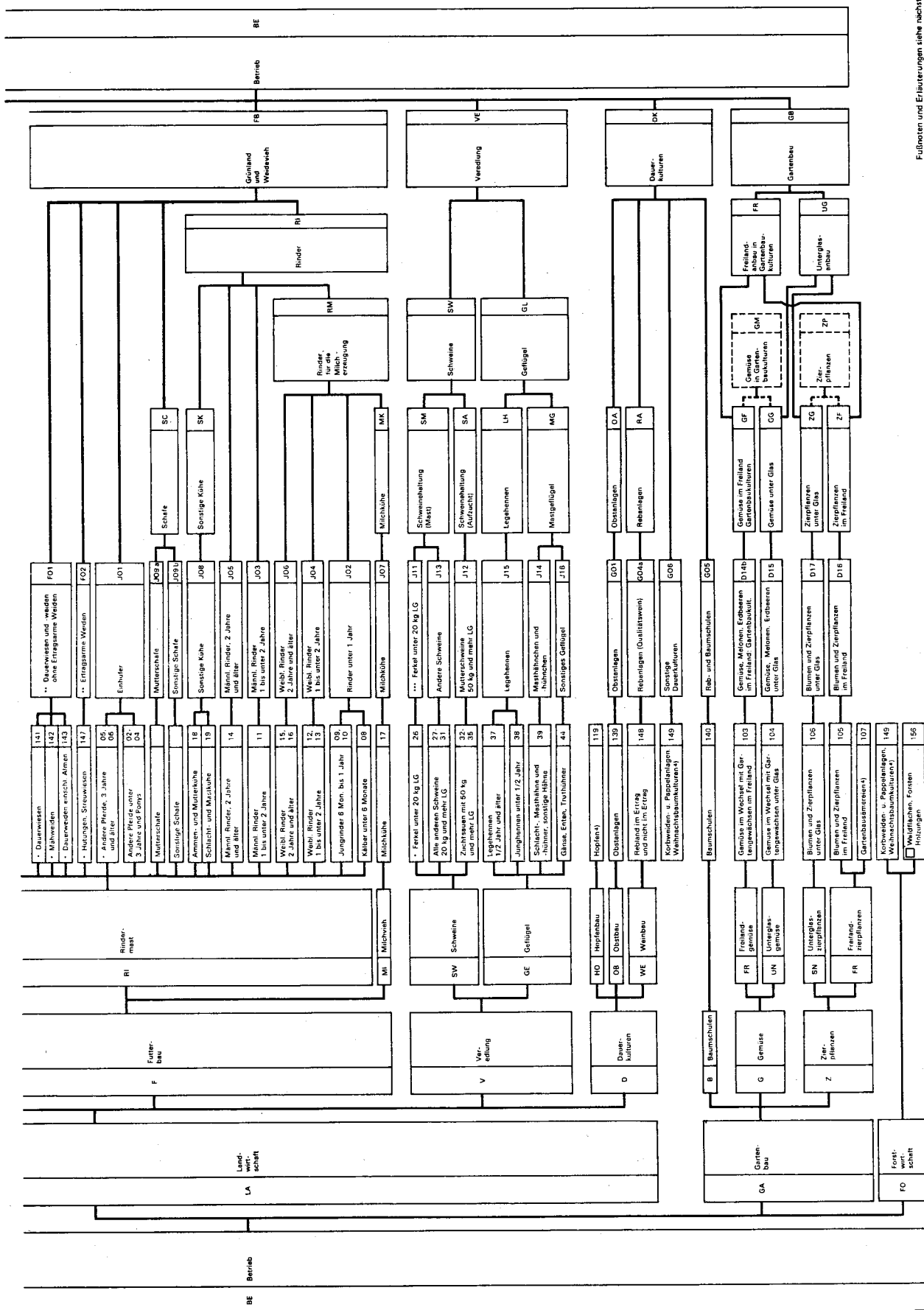

Fußnoten und Erläuterungen siehe nächste Seite.
 Statistisches Bundesamt 88 0372
 Stand: November 1986

Fußnoten

- 1) Erstellt in Anlehnung an die Entscheidung der Kommission 85/377/EWG vom 7. Juni 1985 zur Errichtung eines gemeinschaftlichen Klassifizierungssystems der landwirtschaftlichen Betriebe (Amtsblatt der EG Nr. L 220 vom 17. August 1985).
- 2) Code des Erhebungsbogens der Bodennutzungshaupterhebung 1987 sowie des Erhebungsbogens der allgemeinen Viehzählung im Dezember 1986 (siehe Übersicht 4, S. 26 f.).
- 3) Bezeichnung und Nr. des Merkmals aus Anhang der Verordnung (EWG) Nr. 1463/84 des Rates vom 24. Mai 1984 zur Durchführung von Erhebungen über die Struktur der landwirtschaftlichen Betriebe für die Jahre 1985 und 1987 (Amtsblatt der EG Nr. L 142 vom 29. Mai 1984).
- 4) Merkmal wird zweimal aufgeführt.

Erläuterungen:

- *) Diese Merkmale werden nur in den Fällen zur Betriebsklassifizierung nach der Betriebssystematik für die Landwirtschaft herangezogen und mit Standarddeckungsbeiträgen bewertet, wenn ein Betrieb außer zu diesen zu keinem der übrigen Merkmale Angaben gemacht hat.
 - ***) Wenn für einen Betrieb ein Futterüberschuß gemäß Anhang I, Ziffer 5 der Entscheidung der Kommission 85/377/EWG festgestellt worden ist, werden die Flächen dieser Merkmale mit dem Anteil, der zur Futterüberschußproduktion beiträgt, zur Betriebsklassifizierung nach dem gemeinschaftlichen Klassifizierungssystem der EG herangezogen und mit Standarddeckungsbeiträgen bewertet.
 - ****) Ferkel unter 20 kg Lebendgewicht werden in der Bundesrepublik Deutschland nur in den Fällen zur Betriebsklassifizierung nach dem gemeinschaftlichen Klassifizierungssystem der EG herangezogen und mit Standarddeckungsbeiträgen bewertet, wenn der Betrieb keine Angaben zu Mutterschweinen mit 50 kg und mehr Lebendgewicht (J 12) gemacht hat.
 - *****) Diese Merkmale werden in der Bundesrepublik Deutschland nur in den Fällen zur Betriebsklassifizierung nach dem gemeinschaftlichen Klassifizierungssystem der EG herangezogen und mit Standarddeckungsbeiträgen bewertet, wenn ein Betrieb außer zu diesen zu keinem der übrigen Merkmale Angaben gemacht hat.
- Merkmale, die in der Bundesrepublik Deutschland erhoben werden und in die Betriebssystematik für die Landwirtschaft, jedoch nicht in das gemeinschaftliche Klassifizierungssystem der EG einbezogen werden. Im Merkmalskatalog der EG-Strukturerhebung 1987 ist dies das Merkmal Waldfläche (H 02).

ÜBERSICHT 8 : BETRIEBE, LANDWIRTSCHAFTLICH GENUTZTE FLÄCHE UND STANDARDBETRIEBSEINKOMMEN 1987 / 88 NACH DER BETRIEBSSYSTEMATIK *)

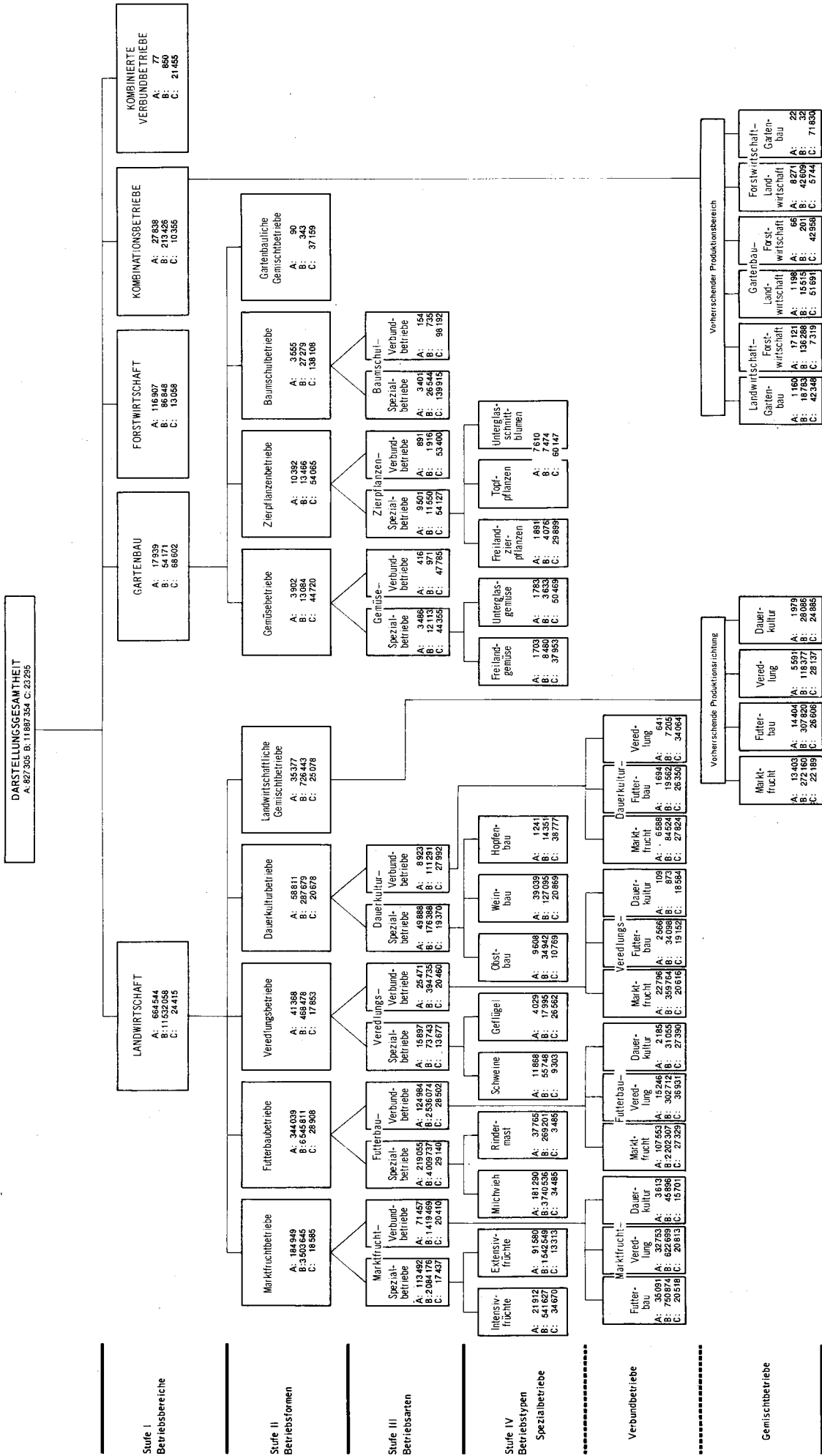

Abkürzungen:
A: Betriebe (Anzahl)
B: Landwirtschaftlich genutzte Fläche (ha)
C: Standardbetriebeinkommen (DM je Betrieb)

*) Abgrenzung der Betriebsysteme siehe Übersicht 6 des Berichts in der Reihe 2.1.4 der Agrarberichterstattung 1987.

Übersicht 9: Standarddeckungsbeiträge (StDB) für den Durchschnitt der Wirtschaftsjahre

1985/86 bis 1987/88

- Verwendet in der Agrarberichterstattung 1987 -

Lfd. Nr.	Merkmale		Leistungsklasse					
	Bezeichnung der Agrarberichterstattung 1987	Code des Erhebungs- bogens 1)	1	2	3	4	5	
			Standarddeckungsbeitrag in DM, Pf je Tier (Stallplatz) bzw. in DM je ha					
1	Andere Pferde 3 Jahre und älter 2)	01	05 + 06	250	250	250	250	250
2	Ponys und andere Pferde unter 3 Jahre	02	02 - 04	250	250	250	250	250
3	Kälber unter 6 Monate	03	08	267	279	291	305	311
4	Jungrinder 6 Monate bis unter 1 Jahr	04	09 + 10	267	279	291	305	311
5	Männl. Rinder 1 bis unter 2 Jahre	05	11	339	358	374	384	387
6	Weibl. Rinder 1 bis unter 2 Jahre	06	12 + 13	228	236	246	262	269
7	Weibliche Rinder 2 Jahre und älter	07	15 + 16	228	236	246	262	269
8	Milchkühe	08	17	1 739	1 900	2 019	2 219	2 416
9	Ammen- und Mutterkühe	09	18	125	125	125	125	125
10	Mast- und Schlachtkühe	10	19	207	207	207	207	207
11	Männl. Rinder 2 Jahre und älter	11	14	281	296	311	318	324
12	Schafe jeden Alters	13	25	66	66	66	66	66
13	Zuchtsauen mit 50 kg und mehr Lebendgewicht (LG)	14	32 - 35	452	478	506	533	559
14	Ferkel unter 20 kg Lebendgewicht 2)	15	26	43	52	61	70	78
15	Alle anderen Schweine mit 20 kg und mehr LG	16	27 - 31	43	52	61	70	78
16	Legehennen 1/2 Jahr und älter	18	37	2,40	4,59	6,46	8,47	10,25
17	Junghennen unter 1/2 Jahr	19	38	3,21	3,21	3,21	3,21	3,21
18	Schlacht-, Masthähne und -hühner sowie sonst. Hähne ..	20	39	2,47	2,47	2,47	2,47	2,47
19	Gänse, Enten, Truthühner	21	44	6,20	6,20	6,20	6,20	6,20
20	Winterweizen	24	070	1 048	1 248	1 447	1 701	1 979
21	Sommerweizen	25	071 + 072	818	1 043	1 206	1 349	1 537
22	Roggen	26 + 27	074	637	737	816	887	1 004
23	Wintergerste	28	075	720	858	986	1 094	1 315
24	Sommergerste	29	076	630	757	853	945	1 056
25	Hafer	30	077	695	848	937	1 033	1 146
26	Wintermengengetreide	31	078	610	750	845	977	1 140
27	Sommermengengetreide	32	073 + 079	591	713	792	841	942
28	Körnermais	33	083 + 084	797	986	1 165	1 323	1 483
29	Ackerbohnen	35	086	1 024	1 282	1 492	1 663	1 929
30	Alle anderen Hülsenfrüchte und Futtererbsen	34 + 36	085 + 087	856	1 118	1 362	1 564	1 794
31	Frühkartoffeln	37	093	1 373	2 168	2 708	3 278	3 917
32	Spätkartoffeln	38	094	2 072	2 675	3 307	3 956	4 289
33	Zuckerrüben	39	095	2 961	3 349	3 652	4 072	4 595
34	Runkelrüben 2)	40	096	1 133	1 133	1 133	1 133	1 133
35	Kohlrüben 2)	41	097	680	680	680	680	680
36	Alle anderen Hackfrüchte 2)	42	098	680	680	680	680	680
37	Gemüse, Spargel, Erdbeeren im Wechsel - mit landw.-Kulturen	43	102	5 383	5 928	6 473	7 939	9 405
38	- mit Gartengewächsen im Freiland	44	103	14 093	15 678	17 265	21 840	26 415
39	unter Glas	45	104	116 191	191 086	265 986	278 060	290 136
40	Blumen und Zierpflanzen einschl. Stauden und Jungpflanzen im Freiland	46	105	23 660	36 761	49 863	53 102	56 344
41	unter Glas	47	106	201 086	328 270	455 325	506 612	557 902
42	Gartenbausämereien, auch unter Glas	48	107	23 660	36 761	49 863	53 102	56 344
43	Winterraps	49	110	1 249	1 414	1 572	1 807	1 898
44	Sommerraps, Winter- und Sommerrüben	50	111	708	931	1 114	1 255	1 468
45	Hopfen	51	119	8 926	8 926	8 926	8 926	8 926
46	Tabak	52	120	17 859	17 859	17 859	17 859	17 859
47	Rüben und Gräser zur Samengewinnung	53	121	900	900	900	900	900
48	Alle anderen Handelsgewächse	54	112, 113, 122, 123	1 114	1 114	1 114	1 114	1 114
49	Klee, Klee gras, Klee-Luzerne 2)	55	127	476	476	476	476	476
50	Luzerne 2)	56	128	513	513	513	513	513
51	Grasanbau (Ackerwiesen, -weiden) 2)	57	129	467	467	467	467	467
52	Grünmais, Silomais 2)	59	130	1 037	1 037	1 037	1 037	1 037
53	Alle anderen Futterpflanzen 2)	60	131	477	477	477	477	477
54	Gründungspflanzen und Schwarzbrache 2)	61	136	50	50	50	50	50
55	Haus- und Nutzgarten 2)	63	138	5 383	5 928	6 473	7 939	9 405
56	Obstanlagen	64	139	3 996	5 446	6 899	8 297	9 696
57	Baumschulen	65	140	33 661	41 538	49 419	50 925	52 434
58	Dauerwiesen 2)	66	141	718	718	718	718	718
59	Mähweiden 2)	67	142	819	819	819	819	819
60	Dauerweiden einschl. Almen 2)	68	143	297	297	297	297	297
61	Hutungen, Streuwiesen 2)	69	147	112	112	112	112	112
62	Rebland (im Ertrag und nicht im Ertrag)	70 + 71	148	11 718	16 019	19 467	22 974	42 000
63	Korbweiden- und Pappelanlagen	72	149	180	180	180	180	180
64	Waldflächen, Forsten, Holzungen	77	156	250	250	385	385	525

1) Code des Erhebungsbogens der Bodennutzungshaupterhebung 1987 sowie des Erhebungsbogens der Viehzählung im Dezember 1986.

2) Diese Merkmale werden nur in den Fällen in die Betriebsklassifizierung einbezogen und mit Standarddeckungsbeiträgen bewertet, wenn der Betrieb außer zu diesen zu keinem der übrigen mit Standarddeckungsbeiträgen bewerteten Merkmale Angaben gemacht hat.

Übersicht 10: Standarddeckungsbeiträge (StDB) für das Wirtschaftsjahr 1987/88 *)

Merkmale		Leistungsklasse							
		1	2	3	4	5			
Lfd. Nr.	Bezeichnung	Code	Standarddeckungsbeitrag in DM, Pf je Tier (Stallplatz) bzw. in DM je ha						
	der Agrarberichterstattung 1987	des Erhebungs- bogens 1)							
1	Andere Pferde 3 Jahre und älter 2)	01	05 + 06	250	250	250	250	250	
2	Ponys und andere Pferde unter 3 Jahre	02	02 - 04	250	250	250	250	250	
3	Kälber unter 6 Monate	03	08	266	279	290	301	307	
4	Jungrinder 6 Monate bis unter 1 Jahr	04	09 + 10	266	279	290	301	307	
5	Männl. Rinder 1 bis unter 2 Jahre	05	11	356	374	388	400	405	
6	Weibl. Rinder 1 bis unter 2 Jahre	06	12 + 13	217	227	236	247	253	
7	Weibliche Rinder 2 Jahre und älter	07	15 + 16	217	227	236	247	253	
8	Milchkühe	08	17	1 792	1 957	2 093	2 343	2 590	
9	Ammen- und Mutterkühe	09	18	197	197	197	197	197	
10	Mast- und Schlachtkühe	10	19	209	209	209	209	209	
11	Männl. Rinder 2 Jahre und älter	11	14	303	318	333	339	346	
12	Schafe jeden Alters	13	25	78	78	78	78	78	
13	Zuchtsauen mit 50 kg und mehr Lebendgewicht (LG)	14	32 - 35	332	358	386	413	439	
14	Ferkel unter 20 kg Lebendgewicht 2)	15	26	36	44	52	60	68	
15	Alle anderen Schweine mit 20 kg und mehr LG	16	27 - 31	36	44	52	60	68	
16	Legehennen 1/2 Jahr und älter	18	37	3,43	7,63	9,53	11,48	13,37	
17	Junghennen unter 1/2 Jahr	19	38	3,53	3,53	3,53	3,53	3,53	
18	Schlacht-, Masthähne und -hühner sowie sonst. Hähne ..	20	39	2,47	2,47	2,47	2,47	2,47	
19	Gänse, Enten, Truthühner	21	44	6,24	6,24	6,24	6,24	6,24	
20	Winterweizen	24	070	868	1 055	1 244	1 513	1 782	
21	Sommerweizen	25	071 + 072	552	752	883	974	1 133	
22	Roggen	26 + 27	074	428	538	613	675	793	
23	Wintergerste	28	075	541	648	738	828	1 018	
24	Sommergerste	29	076	435	605	716	813	911	
25	Hafer	30	077	679	835	909	976	1 075	
26	Wintermengengetreide	31	078	452	571	652	764	912	
27	Sommermengengetreide	32	073 + 079	531	666	753	804	912	
28	Körnermais	33	083 + 084	606	830	1 025	1 238	1 377	
29	Ackerbohnen	35	086	1 023	1 177	1 337	1 446	1 650	
30	Alle anderen Hülsenfrüchte und Futtererbsen	34 + 36	085 + 087	519	685	948	1 148	1 245	
31	Frühkartoffeln	37	093	881	1 843	2 669	3 205	3 883	
32	Spätkartoffeln	38	094	1 339	2 196	3 093	4 157	4 407	
33	Zuckerrüben	39	095	2 477	3 046	3 449	3 942	4 243	
34	Runkelrüben 2)	40	096	1 190	1 190	1 190	1 190	1 190	
35	Kohlrüben 2)	41	097	740	740	740	740	740	
36	Alle anderen Hackfrüchte 2)	42	098	740	740	740	740	740	
37	Gemüse, Spargel, Erdbeeren im Wechsel - mit landw.-Kulturen	43	102	5 450	6 001	6 552	8 034	9 517	
38	- mit Gartengewächsen im Freiland	44	103	14 494	16 092	17 694	22 310	26 926	
39	unter Glas	45	104	119 709	193 261	266 817	278 432	290 050	
40	Blumen und Zierpflanzen einschl. Stauden und Jungpflanzen im Freiland	46	105	25 053	38 642	52 232	55 640	59 050	
41	unter Glas	47	106	203 424	329 518	455 616	506 458	557 304	
42	Gartenbausämereien, auch unter Glas	48	107	25 053	38 642	52 232	55 640	59 050	
43	Winterraps	49	110	945	1 052	1 086	1 156	1 240	
44	Sommerraps, Winter- und Somterrüben	50	111	473	637	737	802	965	
45	Hopfen	51	119	9 294	9 294	9 294	9 294	9 294	
46	Tabak	52	120	12 673	12 673	12 673	12 673	12 673	
47	Rüben und Gräser zur Samengewinnung	53	121	900	900	900	900	900	
48	Alle anderen Handelsgewächse	54	112, 113, 122, 123	1 541	1 541	1 541	1 541	1 541	
49	Klee, Klee gras, Klee-Luzerne 2)	55	127	531	531	531	531	531	
50	Luzerne 2)	56	128	575	575	575	575	575	
51	Grasanbau (Ackerwiesen, -weiden) 2)	57	129	481	481	481	481	481	
52	Grünmais, Silomais 2)	59	130	989	989	989	989	989	
53	Alle anderen Futterpflanzen 2)	60	131	531	531	531	531	531	
54	Gründungspflanzen und Schwarzbrache 2)	61	136	50	50	50	50	50	
55	Haus- und Nutzgarten 2)	63	138	5 450	6 001	6 552	8 034	9 517	
56	Obstanlagen	64	139	4 248	5 751	7 256	8 713	10 171	
57	Baumschulen	65	140	33 395	41 224	49 058	50 555	52 054	
58	Dauerwiesen 2)	66	141	758	758	758	758	758	
59	Mähweiden 2)	67	142	878	878	878	878	878	
60	Dauerweiden einschl. Almen 2)	68	143	309	309	309	309	309	
61	Hutungen, Streuwiesen 2)	69	147	112	112	112	112	112	
62	Rebland (im Ertrag und nicht im Ertrag)	70 + 71	148	11 418	15 782	18 757	21 818	36 860	
63	Korbweiden- und Pappelanlagen	72	149	180	180	180	180	180	
64	Waldflächen, Forsten, Holzungen	77	156	260	260	395	395	535	

*) Verwendet für die Berechnung der Standarddeckungsbeiträge der Durchschnitte der Wirtschaftsjahre 1985/86 bis 1987/88.

1) Code des Erhebungsbogens der Bodennutzungshaupterhebung 1987 sowie des Erhebungsbogens der Viehzählung im Dezember 1986.

2) Diese Merkmale werden nur in den Fällen in die Betriebsklassifizierung einbezogen und mit Standarddeckungsbeiträgen bewertet, wenn der Betrieb außer zu diesen zu keinem der übrigen mit Standarddeckungsbeiträgen bewerteten Merkmale Angaben gemacht hat.

**Übersicht 11: Funktionen für die festen Spezialkosten und Gemeinkosten des
Durchschnitts der Wirtschaftsjahre 1985/86 bis 1987/88 nach Betriebssystemen**

- Verwendet in der Agrarberichterstattung 1987 -

Betriebssystem		Funktion ¹⁾ für die festen Spezialkosten und Gemeinkosten von Betrieben mit einem Standard- deckungsbeitrag von ... DM			
Bezeichnung	Kurz- bezeichnung	unter 100 000		100 000 und mehr	
Marktfruchtbetriebe	M	$y = 1092,5 - 338,50$	$1g x$	$y = 708,50 - 146,50$	$1g x$
Futterbaubetriebe	F	$1g y = 2,96 - 0,22$	$1g x$	$1g y = 2,58 - 0,03$	$1g x$
Veredlungsbetriebe	V	$1g y = 3,02 - 0,17$	$1g x$	$1g y = 2,82 - 0,07$	$1g x$
Dauerkulturbetriebe	D	$y = 869,00 - 253,00$	$1g x$	$y = 383,00 - 10,00$	$1g x$
Landwirtschaftliche Gemischtbetriebe	XLA	$1g y = 2,99 - 0,19$	$1g x$	$1g y = 2,85 - 0,12$	$1g x$
Gemüsebetriebe	G	$y = 684,50 - 106,50$	$1g x$	$y = 480,50 - 4,50$	$1g x$
Zierpflanzenbetriebe ...	Z	$y = 768,00 - 107,50$	$1g x$	$y = 608,00 - 27,50$	$1g x$
Baumschulbetriebe	B	$y = 632,00 - 80,50$	$1g x$	$y = 499,00 - 14,00$	$1g x$
Gartenbauliche Gemischtbetriebe	XGA	$y = 859,00 - 148,00$	$1g x$	$y = 617,00 - 27,00$	$1g x$
Forstbetriebe	FO	$y = 507,50 - 118,50$	$1g x$	$y = 315,50 - 22,50$	$1g x$
Kombinationsbetriebe ...	KO	$1g y = 2,98 - 0,23$	$1g x$	$1g y = 2,56 - 0,02$	$1g x$

1) Die Buchstaben y und x in den Funktionen
bedeuten:

y = feste Spezialkosten und Gemeinkosten in
DM je 1 000 DM Standarddeckungsbeitrag
des Betriebes

x = Standarddeckungsbeitrag des Betriebes
in 1 000 DM

**Übersicht 12: Festwerte für die festen Spezialkosten und Gemeinkosten des
Durchschnitts der Wirtschaftsjahre 1985/86 bis 1987/88 nach Betriebssystemen und
Größenklassen des Standarddeckungsbeitrages des Betriebes**

Betriebs- system (Kurz- bezeich- nung)	Betriebe mit einem Standarddeckungsbeitrag von ... bis unter ... 1 000 DM																
	unter 10	10 - 20	20 - 30	30 - 40	40 - 50	50 - 60	60 - 70	70 - 80	80 - 90	90 - 100	100 - 110	110 - 120	120 - 130	130 - 140	140 - 150	100 u.m.	150 u.m.
	feste Spezialkosten und Gemeinkosten in DM je 1 000 DM Standarddeckungsbeitrag																
	1	2	3	4	5	6	7	8	9	10	11	12	13	14	15	16	17
M	856	694	619	570	533	503	479	458	439	423	412	407	401	396	392	386	367
F	640	503	449	417	395	378	364	353	343	335	331	330	329	328	327	328	325
V	796	661	606	572	548	530	515	503	492	483	477	474	471	469	466	472	460
D	692	571	515	478	451	429	410	395	381	369	363	362	362	362	361	362	360
XLA ...	720	584	530	497	474	456	442	430	420	411	405	401	397	393	390	394	379
G	610	559	536	520	508	499	491	485	479	474	471	471	471	471	471	470	469
Z	693	642	618	602	590	581	573	566	561	555	552	551	550	549	549	541	537
B	576	537	519	508	499	492	486	481	477	473	471	470	470	469	469	465	464
XGA ...	756	685	652	630	614	601	591	581	573	566	562	561	560	559	559	554	552
FO	425	368	342	325	312	301	293	285	279	273	270	269	268	268	267	265	262
KO	660	512	455	422	398	380	366	354	344	335	331	330	330	329	329	329	327

**Übersicht 13: Funktionen für die festen Spezialkosten und Gemeinkosten des
Wirtschaftsjahres 1987/88 nach Betriebssystemen*)**

Betriebssystem		Funktion ¹⁾ für die festen Spezialkosten und Gemeinkosten von Betrieben mit einem Standard- deckungsbeitrag von ... DM			
Bezeichnung	Kurz- bezeichnung	unter 100 000		100 000 und mehr	
Marktfruchtbetriebe	M	y = 1167,5 - 347,50	1g x	y = 793,50 - 160,50	1g x
Futterbaubetriebe	F	1g y = 3,02 - 0,25	1g x	1g y = 2,54 - 0,01	1g x
Veredlungsbetriebe	V	1g y = 3,05 - 0,15	1g x	1g y = 3,01 - 0,13	1g x
Dauerkulturbetriebe	D	y = 874,00 - 255,50	1g x	y = 366,00 - 1,50	1g x
Landwirtschaftliche Gemischtbetriebe	XLA	1g y = 3,02 - 0,19	1g x	1g y = 2,94 - 0,15	1g x
Gemüsebetriebe	G	y = 693,50 - 111,00	1g x	y = 485,50 - 7,00	1g x
Zierpflanzenbetriebe ...	Z	y = 757,50 - 104,25	1g x	y = 604,00 - 27,50	1g x
Baumschulbetriebe	B	y = 635,00 - 80,50	1g x	y = 502,00 - 14,00	1g x
Gartenbauliche Gemischtbetriebe	XGA	y = 860,00 - 148,00	1g x	y = 618,00 - 27,00	1g x
Forstbetriebe	FO	y = 507,50 - 118,50	1g x	y = 315,50 - 22,50	1g x
Kombinationsbetriebe ...	KO	1g y = 2,98 - 0,23	1g x	1g y = 2,56 - 0,02	1g x

*) Diese Funktionen lagen nicht den Berechnungen zur Betriebsklassifizierung im Rahmen der Agrarberichterstattung 1987 zugrunde.

1) Die Buchstaben y und x in den Funktionen bedeuten:
y = feste Spezialkosten und Gemeinkosten in DM je 1 000 DM Standarddeckungsbeitrag des Betriebes
x = Standarddeckungsbeitrag des Betriebes in 1 000 DM

**Übersicht 14: Festwerte für die festen Spezialkosten und Gemeinkosten des
Wirtschaftsjahres 1987/88 nach Betriebssystemen und
Größenklassen des Standarddeckungsbeitrages des Betriebes*)**

Betriebs- system (Kurz- bezeich- nung)	Betriebe mit einem Standarddeckungsbeitrag von ... bis unter ... 1 000 DM																
	unter 10	10 - 20	20 - 30	30 - 40	40 - 50	50 - 60	60 - 70	70 - 80	80 - 90	90 - 100	100 - 110	110 - 120	120 - 130	130 - 140	140 - 150	100 u.m.	150 u.m.
	feste Spezialkosten und Gemeinkosten in DM je 1 000 DM Standarddeckungsbeitrag																
	1	2	3	4	5	6	7	8	9	10	11	12	13	14	15	16	17
M	925	759	682	631	593	563	538	516	497	480	469	463	457	452	447	440	419
F	700	532	468	431	404	385	369	356	345	335	331	331	330	330	330	330	329
V	881	747	692	658	634	615	600	587	576	567	559	552	546	541	536	547	523
D	695	574	517	479	452	429	411	395	381	369	363	363	363	363	363	363	363
XLA ...	771	626	568	533	508	489	474	461	450	441	433	427	422	417	413	418	398
G	616	563	538	522	510	500	492	485	479	474	471	471	471	471	470	469	468
Z	685	635	612	597	585	576	569	562	556	551	548	547	546	545	545	537	533
B	579	540	522	511	502	495	489	484	480	476	474	473	473	472	472	468	467
XGA ...	757	686	653	631	615	602	592	582	574	567	563	562	561	560	560	555	553
FO	425	368	342	325	312	301	293	285	279	273	270	269	268	268	267	265	262
KO	660	512	455	422	398	380	366	354	344	335	331	330	330	329	329	329	327

*) Verwendet zur Ableitung der Festwerte für die festen Spezialkosten und Gemeinkosten des Durchschnitts der Wirtschaftsjahre 1985/86 bis 1987/88.

**Übersicht 15: Naturale und monetäre Grenzwerte für die Leistungsklassen der Betriebszweige
- Verwendet in der Agrarberichterstattung 1987**

Lfd. Nr.	Betriebszweig	Leistungsklasse				
		1	2	3	4	5

Durchschnittliche Milchleistung 1985 bis 1987 in kg/Milchkuh¹⁾

1	Milchkühe	unter 4 116	4 116 - 4 367	4 368 - 4 861	4 862 - 5 372	5 373 und mehr
---	-----------------	-------------	---------------	---------------	---------------	----------------

Durchschnittlicher Erlöspreis einschl. MWSt. 1985/1986 bis 1987/1988 in DM/dt Lebendgewicht bzw. Pf/Ei ab Hof

2	Rindermast	unter 372	372 - 381	382 - 389	390 - 394	395 und mehr
3	Schweine	unter 259	259 - 264	265 - 270	271 - 275	276 und mehr
4	Geflügel (Eier)	unter 15,2	15,2 - 16,2	16,3 - 17,3	17,4 - 18,2	18,3 und mehr

Durchschnittsertrag 1985 bis 1987 in dt/ha²⁾

5	Sommergetreide	unter 39,1	39,1 - 41,5	41,6 - 44,0	44,1 - 46,4	46,5 und mehr
6	Wintergetreide	unter 48,1	48,1 - 52,1	52,2 - 57,3	57,4 - 61,8	61,9 und mehr
7	Ölfrüchte	unter 28,1	28,1 - 29,2	29,3 - 30,9	31,0 - 33,0	33,1 und mehr
8	Kartoffeln	unter 285,7	285,7 - 325,3	325,4 - 388,4	388,5 - 409,4	409,5 und mehr
9	Zuckerrüben ³⁾ ...	unter 457,9	457,9 - 474,0	474,1 - 521,6	521,7 - 553,4	553,5 und mehr
	Zuckerrüben Körnermais ³⁾	unter 60,4	60,4 - 66,2	66,3 - 69,8	69,9 - 72,9	73,0 und mehr

Durchschnittlicher Standarddeckungsbeitrag 1985/1986 bis 1987/1988 in DM/ha

10	Feldgemüse	unter 5 650	5 650 - 6 199	6 200 - 7 199	7 200 - 8 699	8 700 und mehr
11	Rebland	unter 13 000	13 000 - 17 499	17 500 - 20 999	21 000 - 27 999	28 000 und mehr
12	Obstanlagen	unter 4 700	4 700 - 6 149	6 150 - 7 599	7 600 - 8 999	9 000 und mehr
13	Gartenbau	-	-	-	-	-
14	Forst	unter 330	-	330 - 469	-	470 und mehr

1) Die Angaben wurden anhand der Ergebnisse der Viehzählung im Dezember 1986 und der Milcherzeugungs- und -verwendungsstatistik 1985 bis 1987 berechnet.

2) Die Angaben wurden anhand der Ergebnisse der Bodennutzungshaupterhebung 1987 und der Ernteberichter-

stattung 1985 bis 1987 berechnet.

3) Die Kreise wurden den Leistungsklassen des Betriebszweiges Zuckerrüben aufgrund der größeren Anbaufläche von Zuckerrüben o d e r Körnermais zugeordnet.

Übersicht 16: Einstufung der Kreise in die Leistungsklassen der Betriebszweige*)

- Verwendet in der Agrarberichterstattung 1987 -

Schlüsselnummer 1)	Kreisfreie Städte Landkreise	Betriebszweige													
		1	2	3	4	5	6	7	8	9	10	11	12	13	14
		Milch- kühe	Rin- der- mast	Schwei- ne	Ge- flü- gel	Som- mer- ge- trei- de	Win- ter- ge- trei- de	Zuk- ker- rü- ben	Kar- tof- feln	Feld- ge- müse	Öl- früch- te	Obst- an- la- gen	Reb- land	Gar- ten- bau	Forst

Ziffer der Leistungsklasse 2)

01 Schleswig-Holstein

001	Flensburg, Stadt.....	4	2	2	3	4	5	1	3	2	5	5	(1)	4	1
002	Kiel, Stadt	5	2	2	3	4	5	1	2	2	4	5	(1)	4	1
003	Lübeck, Stadt	5	2	2	3	4	5	1	2	2	5	5	(1)	4	1
004	Neumünster, Stadt	3	2	2	3	3	1	1	3	2	2	5	(1)	4	1
051	Dithmarschen	2	2	2	2	4	4	1	3	2	4	5	(1)	4	1
053	Hzgt. Lauenburg	4	2	2	2	3	4	1	3	2	5	5	(1)	4	1
054	Nordfriesland	4	2	2	2	4	5	1	3	2	5	5	(1)	4	1
055	Ostholstein	5	2	2	2	5	5	1	2	2	5	5	(1)	4	1
056	Pinneberg	3	2	2	2	2	3	1	3	2	4	5	(1)	4	1
057	Plön	5	2	2	2	4	5	1	2	2	4	5	(1)	4	1
058	Rendsburg-Eckernförde ...	3	2	2	2	4	4	1	3	2	4	5	(1)	4	1
059	Schleswig-Flensburg	4	2	2	2	4	4	1	3	2	4	5	(1)	4	1
060	Segeberg	4	2	2	2	3	3	1	3	2	4	5	(1)	4	1
061	Steinburg	3	2	2	2	4	4	1	3	2	4	5	(1)	4	1
062	Stormarn	4	2	2	2	4	4	1	3	2	4	5	(1)	4	1

02 Hamburg

000	Land insgesamt	3	2	2	3	4	4	2	3	2	3	4	(1)	4	3
-----	----------------------	---	---	---	---	---	---	---	---	---	---	---	-----	---	---

03 Niedersachsen

1 RB Braunschweig

101	Braunschweig, Stadt	5	2	2	3	5	4	3	3	2	2	3	(1)	3	1
102	Salzgitter, Stadt	5	2	2	3	5	5	3	4	2	1	3	(1)	3	1
103	Wolfsburg, Stadt	5	2	2	3	4	2	1	1	3	1	4	(1)	4	1
151	Gifhorn	5	2	2	2	5	2	2	5	3	2	4	(1)	4	1
152	Göttingen	4	3	2	2	5	4	1	1	2	2	3	(1)	3	3
153	Goslar	4	2	2	2	5	5	3	1	2	1	3	(1)	3	1
154	Helmstedt	4	2	2	2	5	5	2	1	2	3	3	(1)	3	1
155	Northeim	4	3	2	2	5	4	1	1	2	2	3	(1)	3	3
156	Osterode a. Harz	4	3	2	2	4	3	1	1	2	2	3	(1)	3	3
157	Peine	4	2	2	2	5	5	3	4	2	1	3	(1)	3	1
158	Wolfenbüttel	2	2	2	2	5	5	2	1	2	2	3	(1)	3	1

2 RB Hannover

201	Hannover, Stadt	5	3	2	3	5	5	2	2	2	1	3	(1)	3	1
251	Diepholz	5	3	2	2	5	3	1	4	2	4	3	(1)	3	1
252	Hameln-Pyrmont	5	3	2	2	5	4	1	2	2	3	3	(1)	3	1
253	Hannover	5	3	2	2	4	4	2	4	2	1	3	(1)	3	1
254	Hildesheim	3	3	2	2	5	5	3	3	2	3	3	(1)	3	3
255	Holzwinden	4	3	2	2	5	4	1	1	2	3	3	(1)	3	3
256	Nienburg (Weser)	5	3	2	2	4	2	2	3	2	3	3	(1)	3	1
257	Schaumburg	5	3	2	2	5	4	2	3	2	3	3	(1)	3	1

3 RB Lüneburg

351	Celle	4	2	2	2	4	1	2	5	3	1	4	(1)	4	1
352	Cuxhaven	5	2	2	2	3	2	3	2	4	3	4	(1)	4	1
353	Harburg	5	2	2	2	4	1	1	3	3	3	4	(1)	4	1
354	Lüchow-Dannenberg	4	2	2	2	3	1	1	4	3	3	4	(1)	4	1
355	Lüneburg	5	2	2	2	5	2	2	4	3	3	4	(1)	4	1
356	Osterholz	4	2	2	2	3	1	3	1	4	2	4	(1)	4	1
357	Rotenburg (Wümme)	5	2	2	2	3	1	3	3	4	1	4	(1)	4	1
358	Soltau-Fallingb.ostel	4	2	2	2	3	1	1	3	3	2	4	(1)	4	1
359	Stade	5	2	2	2	5	4	1	4	4	3	4	(1)	4	1
360	Uelzen	5	2	2	2	5	3	3	5	3	3	4	(1)	4	1
361	Verden	5	2	2	2	3	2	3	3	4	3	4	(1)	4	1

*) Gebietsstand auf Kreisebene Januar 1987; Einstufung der Kreise nach Leistungsklassen der Betriebszweige berechnet anhand der Erträge, Erzeugerpreise und Standarddeckungsbeiträge des Durchschnitts der Wirtschaftsjahre 1985/86 bis 1987/88.

1) Schlüsselnummer für das jeweilige Bundesland siehe Zwischenüberschrift.

2) 1 = sehr gering, 2 = gering, 3 = durchschnittlich, 4 = gut, 5 = sehr gut.

(1) Kreis wurde nur aus programmtechnischen Gründen in die Leistungsklasse 1 eingestuft.

Übersicht 16: Einstufung der Kreise in die Leistungsklassen der Betriebszweige

- Verwendet in der Agrarberichterstattung 1987 -

Schlüsselnummer 1)	Kreisfreie Städte Landkreise	Betriebszweige													
		1	2	3	4	5	6	7	8	9	10	11	12	13	14
		Milch- kühe	Rin- der- mast	Schwei- ne	Ge- flü- gel	Som- mer- ge- trei- de	Win- ter- ge- trei- de	Zuk- ker- rü- ben	Kar- tof- feln	Feld- ge- müse	Öl- früch- te	Obst- an- la- gen	Reb- land	Gar- ten- bau	Forst

Ziffer der Leistungsklasse 2)

03 Niedersachsen

4 RB Weser-Ems

401	Delmenhorst, Stadt	5	2	3	2	3	1	1	4	3	(1)	4	(1)	3	1
402	Emden, Stadt	5	2	3	2	2	3	1	2	4	2	1	(1)	4	3
403	Oldenburg, Stadt	5	2	3	2	3	1	1	3	3	(1)	4	(1)	3	1
404	Osnabrück, Stadt	5	2	3	3	4	3	3	3	3	4	3	(1)	3	1
405	Wilhelmshaven, Stadt	5	2	3	2	3	3	(1)	(1)	3	3	4	(1)	3	1
451	Ammerland	4	2	3	1	4	1	1	3	3	3	4	(1)	3	1
452	Aurich	5	2	3	1	2	4	1	1	4	3	1	(1)	4	3
453	Cloppenburg	4	2	3	1	3	1	1	3	3	1	4	(1)	3	1
454	Emsland	5	2	3	1	2	1	2	4	4	1	1	(1)	4	3
455	Friesland	5	2	3	2	4	3	1	2	3	3	3	(1)	3	1
456	Grafschaft Bentheim	5	2	3	2	3	1	3	4	3	1	3	(1)	3	1
457	Leer	4	2	3	1	2	3	3	1	4	1	1	(1)	2	3
458	Oldenburg	5	2	3	1	3	1	1	4	3	2	4	(1)	3	1
459	Osnabrück	5	2	3	2	4	2	2	5	3	3	3	(1)	3	1
460	Vechta	3	2	3	1	3	1	1	3	3	4	4	(1)	3	1
461	Wesermarsch	4	2	3	1	3	3	1	2	3	3	4	(1)	3	1
462	Wittmund	5	2	3	2	3	3	3	2	3	2	1	(1)	3	3

04 Bremen

011	Bremen, Stadt	4	2	3	2	4	3	3	3	2	3	1	(1)	2	3
012	Bremerhaven, Stadt	4	2	3	2	4	3	3	3	2	3	1	(1)	2	3

05 Nordrhein-Westfalen

1 RB Düsseldorf

111	Düsseldorf, Stadt	3	4	5	5	5	4	2	3	2	3	3	(1)	3	1
112	Duisburg, Stadt	4	4	5	5	2	3	3	3	2	1	3	(1)	3	1
113	Essen, Stadt	4	4	5	5	5	4	3	3	2	1	3	(1)	3	1
114	Krefeld, Stadt	4	4	5	5	5	4	4	5	2	2	3	(1)	3	1
116	Mönchengladbach, Stadt ..	3	4	5	5	5	5	2	5	2	(1)	3	(1)	3	1
117	Mülheim a.d. Ruhr, Stadt.	4	4	5	5	4	4	3	5	2	3	3	(1)	3	1
119	Oberhausen, Stadt	4	4	5	5	3	2	1	3	2	(1)	3	(1)	3	1
120	Remscheid, Stadt	3	3	5	5	3	2	1	1	2	1	3	(1)	3	1
122	Solingen, Stadt	3	3	5	5	3	2	1	3	2	1	3	(1)	3	1
124	Wuppertal, Stadt	3	4	5	5	5	3	3	3	2	4	3	(1)	3	1
154	Kleve	5	3	4	4	5	4	3	5	2	5	3	(1)	3	1
158	Mettmann	3	4	5	5	3	3	2	2	2	1	3	(1)	3	1
162	Neuss	3	3	5	5	5	5	4	5	2	5	3	(1)	3	1
166	Viersen	4	3	4	4	5	4	3	5	2	(1)	3	(1)	3	1
170	Wesel	4	3	4	4	4	3	1	3	2	3	3	(1)	3	1

3 RB Köln

313	Aachen, Stadt	4	4	5	5	5	5	3	5	2	3	3	(1)	2	3
314	Bonn, Stadt	4	4	5	5	3	3	1	2	2	(1)	3	(1)	2	1
315	Köln, Stadt	4	4	5	5	3	4	3	2	2	1	3	(1)	2	1
316	Leverkusen, Stadt	4	4	5	5	3	2	1	1	2	2	3	(1)	2	1
354	Aachen	4	3	4	4	3	5	4	3	2	(1)	3	(1)	2	3
358	Düren	4	3	4	4	5	5	3	5	2	1	3	(1)	2	1
362	Erfthkreis	4	4	5	5	5	5	3	4	2	1	3	(1)	2	1
366	Euskirchen	3	3	4	4	2	4	2	1	2	3	3	(1)	2	3
370	Heinsberg	5	3	4	4	5	5	4	4	2	(1)	3	(1)	2	1
374	Oberbergischer Kreis	3	3	4	4	3	1	4	1	2	2	3	(1)	2	3
378	Rhein.-Berg.-Kreis	4	3	4	4	2	2	2	2	2	2	3	(1)	2	3
382	Rhein-Sieg-Kreis	4	3	4	4	4	5	2	3	2	2	3	(1)	2	3

1) Schlüsselnummer für das jeweilige Bundesland siehe Zwischenüberschrift.

2) 1 = sehr gering, 2 = gering, 3 = durchschnittlich, 4 = gut, 5 = sehr gut.

(1) Kreis wurde nur aus programmtechnischen Gründen in die Leistungsklasse 1 eingestuft.

Übersicht 16: Einstufung der Kreise in die Leistungsklassen der Betriebszweige
 - Verwendet in der Agrarberichterstattung 1987 -

Schlüsselnummer 1)	Kreisfreie Städte Landkreise	Betriebszweige													
		1	2	3	4	5	6	7	8	9	10	11	12	13	14
		Milch- kühe	Rin- der- mast	Schwei- ne	Ge- flü- gel	Som- mer- ge- trei- de	Win- ter- ge- trei- de	Zuk- ker- rü- ben	Kar- tof- feln	Feld- ge- müse	Öl- früch- te	Obst- an- la- gen	Reb- land	Gar- ten- bau	Forst

Ziffer der Leistungsklasse 2)

05 Nordrhein-Westfalen

5	RB Münster														
512	Bottrop, Stadt	4	3	3	5	2	3	2	3	2	4	2	(1)	3	1
513	Gelsenkirchen, Stadt	4	3	3	5	5	3	2	3	2	(1)	2	(1)	3	1
515	Münster (Westf.), Stadt .	4	3	3	4	3	4	2	3	2	2	2	(1)	3	1
554	Borken	4	3	3	4	5	3	3	5	2	5	2	(1)	3	1
558	Coesfeld	4	3	3	4	4	3	4	4	2	1	2	(1)	3	1
562	Recklinghausen	4	3	3	4	3	3	4	4	2	3	2	(1)	3	1
566	Steinfurt	3	3	3	4	3	2	3	3	2	2	2	(1)	3	1
570	Warendorf	4	3	3	4	4	3	3	3	2	2	2	(1)	3	1

7	RB Detmold														
711	Bielefeld, Stadt	5	2	3	4	3	3	2	3	3	3	3	(1)	3	3
754	Gütersloh	4	2	3	3	3	2	2	3	3	1	3	(1)	3	3
758	Herford	5	2	3	3	5	4	3	3	3	4	3	(1)	3	3
762	Höxter	4	2	3	3	5	4	2	2	3	3	3	(1)	3	3
766	Lippe	4	2	3	3	3	3	3	3	3	2	3	(1)	3	3
770	Minden-Lübbecke	5	2	3	3	4	3	3	3	3	4	3	(1)	3	3
774	Paderborn	4	2	3	3	4	3	3	2	3	3	3	(1)	3	3

9	RB Arnsberg														
911	Bochum, Stadt	3	4	4	5	4	3	3	1	2	3	3	(1)	3	3
913	Dortmund, Stadt	3	4	4	5	4	3	3	2	2	3	3	(1)	3	3
914	Hagen, Stadt	4	4	4	5	4	3	3	2	2	5	3	(1)	3	3
915	Hamm, Stadt	3	4	4	5	3	3	4	1	2	1	3	(1)	3	3
916	Herne, Stadt	3	4	4	5	2	1	3	(1)	2	(1)	3	(1)	3	3
954	Ennepe-Ruhr-Kreis.....	4	3	3	4	3	2	5	2	2	2	3	(1)	3	5
958	Hochsauerlandkreis	4	3	3	4	3	2	3	1	2	3	3	(1)	3	5
962	Märkischer Kreis	3	3	3	4	2	2	1	1	2	3	3	(1)	3	5
966	Olpe	2	3	3	4	3	1	3	1	2	3	3	(1)	3	5
970	Siegen-Wittgenstein	2	3	3	4	2	1	1	2	2	1	3	(1)	3	5
974	Soest	4	3	3	4	5	4	3	2	2	4	3	(1)	3	5
978	Unna	3	3	3	4	4	4	1	3	2	3	3	(1)	3	5

06 Hessen

4	RB Darmstadt														
411	Darmstadt, Stadt	3	3	4	5	3	1	3	2	2	3	3	(1)	4	3
412	Frankfurt/Main, Stadt ...	4	3	4	5	3	3	3	2	2	2	3	(1)	4	3
413	Offenbach/Main, Stadt ...	3	3	4	5	2	1	4	3	2	3	3	(1)	4	3
414	Wiesbaden, Stadt	2	3	4	5	3	3	2	2	2	3	3	3	4	3
431	Bergstraße	2	3	4	5	3	3	4	2	2	2	3	3	4	3
432	Darmstadt-Dieburg	3	3	4	5	3	3	3	2	2	3	3	3	4	3
433	Groß-Gerau	3	3	4	5	3	3	3	3	2	4	3	(1)	4	3
434	Hochtaunuskreis	3	3	4	5	3	2	3	2	2	4	3	(1)	4	3
435	Main-Kinzig-Kreis	3	3	3	4	3	3	5	2	2	2	3	1	4	3
436	Main-Taunus-Kreis	4	3	4	5	3	3	4	2	2	3	4	3	4	3
437	Odenwaldkreis	3	3	3	4	2	2	3	2	2	2	3	(1)	3	3
438	Offenbach	3	3	4	5	3	1	4	3	2	3	3	(1)	4	3
439	Rheingau-Taunus-Kreis ...	2	3	3	4	2	2	3	2	2	3	3	3	3	3
440	Wetteraukreis	3	3	4	5	4	4	4	3	2	3	3	(1)	4	3

5	RB Gießen														
531	Gießen	3	3	4	4	4	3	4	3	2	3	2	(1)	3	3
532	Lahn-Dill-Kreis	2	3	3	4	2	2	3	2	2	1	2	(1)	3	3
533	Limburg-Weilburg	3	3	3	4	2	2	4	2	2	1	2	(1)	3	3
534	Marburg-Biedenkopf	3	2	3	3	3	3	3	2	2	3	2	(1)	2	3
535	Vogelsbergkreis	3	3	4	4	3	4	4	2	2	3	2	(1)	2	3

1) Schlüsselnummer für das jeweilige Bundesland siehe Zwischenüberschrift.
 2) 1 = sehr gering, 2 = gering, 3 = durchschnittlich, 4 = gut, 5 = sehr gut.

(1) Kreis wurde nur aus programmtechnischen Gründen in die Leistungsklasse 1 eingestuft.

Übersicht 16: Einstufung der Kreise in die Leistungsklassen der Betriebszweige
 - Verwendet in der Agrarberichterstattung 1987 -

Schlüsselnummer 1)	Kreisfreie Städte Landkreise	Betriebszweige													
		1	2	3	4	5	6	7	8	9	10	11	12	13	14
		Milch- kühe	Rin- der- mast	Schwei- ne	Ge- flü- gel	Som- mer- ge- trei- de	Win- ter- ge- trei- de	Zuk- ker- rü- ben	Kar- tof- feln	Feld- ge- müse	Öl- früch- te	Obst- an- la- gen	Reb- land	Gar- ten- bau	Forst

Ziffer der Leistungsklasse 2)

06 Hessen

6 RB Kassel

611	Kassel, Stadt	4	2	3	4	2	4	1	2	2	3	2	(1)	3	3
631	Fulda	3	2	3	3	2	2	1	1	2	3	2	(1)	2	3
632	Hersfeld-Rotenburg	4	2	3	3	2	2	4	2	2	1	2	(1)	2	3
633	Kassel	4	2	3	4	5	4	1	2	2	2	2	(1)	2	3
634	Schwalm-Eder-Kreis	4	2	3	3	4	4	1	2	2	2	2	1	2	3
635	Waldeck-Frankenberg	4	2	3	3	3	3	1	2	2	2	2	(1)	2	3
636	Werra-Meißner-Kreis	4	2	3	3	3	3	2	1	2	3	3	(1)	2	3

07 Rheinland-Pfalz

1 RB Koblenz

111	Koblenz, Stadt	1	3	4	5	3	2	3	1	2	2	2	5	2	3
131	Ahrweiler	2	3	4	5	2	2	3	1	2	1	2	3	2	3
132	Altenkirchen (Westerwald)	3	3	4	5	1	1	1	1	2	1	2	(1)	2	3
133	Bad Kreuznach	1	3	4	5	2	2	3	1	2	1	2	3	2	3
134	Birkenfeld	1	3	4	5	1	1	1	1	2	1	2	(1)	2	3
135	Cochem-Zell	1	3	4	5	3	2	3	2	2	1	2	4	2	3
137	Mayen-Koblenz	1	3	4	5	4	4	3	2	2	2	2	5	2	3
138	Neuwied	2	3	4	5	2	1	1	1	2	2	2	4	2	3
140	Rhein-Hunsrück-Kreis	2	3	4	5	4	2	1	2	2	2	2	3	2	3
141	Rhein-Lahn-Kreis	2	3	4	5	3	3	3	2	2	1	2	4	2	3
143	Westerwaldkreis	2	3	4	5	1	1	1	1	2	1	2	(1)	2	3

2 RB Trier

211	Trier, Stadt	3	3	3	5	3	1	3	2	2	2	2	5	2	3
231	Berncastel-Wittlich	2	3	3	4	2	1	2	2	2	1	2	4	2	3
232	Bitburg-Prüm	3	3	3	4	3	1	1	1	2	1	2	(1)	2	3
233	Daun	1	3	3	4	1	1	1	1	2	1	2	(1)	2	3
235	Trier-Saarburg	3	3	3	4	1	1	1	1	2	1	2	4	2	3

3 RB Rheinhessen-Pfalz

311	Frankenthal, Stadt	1	4	4	5	4	3	4	2	2	1	2	2	2	1
312	Kaiserslautern, Stadt	2	4	4	5	1	1	4	3	2	1	2	(1)	2	1
313	Landau i.d. Pfalz, Stadt	1	4	4	5	5	3	4	3	2	2	2	2	2	1
314	Ludwigshafen, Stadt	1	4	4	5	4	3	5	2	2	1	2	2	2	1
315	Mainz, Stadt	1	4	4	5	4	2	4	2	2	2	2	2	2	1
316	Neustadt a.d. Weinstraße, Stadt	1	4	4	5	3	2	3	2	2	2	2	3	2	1
317	Pirmasens, Stadt	3	4	4	5	1	1	3	3	2	1	2	(1)	2	1
318	Speyer, Stadt	1	4	4	5	4	2	3	2	2	1	2	2	2	1
319	Worms, Stadt	1	4	4	5	5	2	4	3	2	(1)	2	2	2	1
320	Zweibrücken, Stadt	3	4	4	5	1	1	2	1	2	1	2	(1)	2	1
331	Alzey-Worms	1	4	4	5	4	3	4	2	2	4	2	1	2	1
332	Bad Dürkheim	1	4	4	5	5	3	4	2	2	4	2	2	2	1
333	Donnersbergkreis	1	4	4	5	4	3	4	2	2	1	2	2	2	1
334	Germersheim	1	4	4	5	3	2	4	2	2	1	2	1	2	1
335	Kaiserslautern	2	4	3	5	1	1	4	1	2	1	2	(1)	2	1
336	Kusel	3	4	3	5	1	1	1	1	2	1	2	3	2	1
337	Südliche Weinstraße	1	4	4	5	3	3	4	2	2	3	2	1	2	1
338	Ludwigshafen	1	4	4	5	3	3	5	2	2	1	2	2	2	1
339	Mainz-Bingen	1	4	4	5	4	2	4	2	2	2	2	2	2	1
340	Pirmasens	3	4	3	5	1	1	2	1	2	1	2	(1)	2	1

1) Schlüsselnummer für das jeweilige Bundesland siehe Zwischenüberschrift.

2) 1 = sehr gering, 2 = gering, 3 = durchschnittlich, 4 = gut, 5 = sehr gut.

(1) Kreis wurde nur aus programmtechnischen Gründen in die Leistungsklasse 1 eingestuft.

Übersicht 16: Einstufung der Kreise in die Leistungsklassen der Betriebszweige
- Verwendet in der Agrarberichterstattung 1987 -

Schlüsselnummer 1)	Kreisfreie Städte Landkreise	Betriebszweige													
		1	2	3	4	5	6	7	8	9	10	11	12	13	14
		Milch- kühe	Rin- der- mast	Schwei- ne	Ge- flü- gel	Som- mer- ge- trei- de	Win- ter- ge- trei- de	Zuk- ker- rü- ben	Kar- tof- feln	Feld- ge- müse	Öl- früch- te	Obst- an- la- gen	Reb- land	Gar- ten- bau	Forst

Ziffer der Leistungsklasse 2)

08 Baden-Württemberg

1	RB Stuttgart														
111	Stuttgart, Stadt	3	4	5	4	3	3	4	2	2	4	3	2	3	3
115	Böblingen	1	3	5	3	3	3	4	2	2	2	2	1	2	3
116	Esslingen	1	3	5	3	2	2	3	2	2	2	2	1	2	3
117	Göppingen	1	3	5	3	2	1	4	1	2	1	2	(1)	2	3
118	Ludwigsburg	1	3	5	3	5	3	4	2	2	4	2	2	2	3
119	Rems-Murr-Kreis	1	3	4	3	2	1	3	2	2	2	2	2	2	5
121	Heilbronn, Stadt	1	4	5	4	3	4	5	3	2	2	3	2	3	3
125	Heilbronn	3	3	4	3	3	3	4	2	2	2	3	2	2	3
126	Hohenlohekreis	1	3	4	2	5	3	5	1	2	2	2	1	1	3
127	Schwäbisch-Hall	2	3	4	2	3	2	3	1	2	1	1	1	1	5
128	Main-Tauber-Kreis	1	3	4	2	3	2	4	1	2	4	1	1	1	3
135	Heidenheim	1	3	4	2	2	2	4	1	2	1	1	(1)	1	5
136	Ostalbkreis	2	3	4	2	2	1	1	1	2	1	1	1	1	5
2	RB Karlsruhe														
211	Baden-Baden, Stadt	1	4	5	4	1	1	2	1	1	1	2	2	3	5
212	Karlsruhe, Stadt	1	4	5	4	1	2	5	2	1	1	2	2	3	1
215	Karlsruhe	1	3	5	3	2	2	5	1	1	1	2	2	2	3
216	Rastatt	1	3	5	3	1	1	3	1	1	1	2	2	2	3
221	Heidelberg, Stadt	1	4	5	4	3	2	4	1	1	2	2	1	3	3
222	Mannheim, Stadt	2	4	5	4	2	1	5	2	1	2	2	1	3	1
225	Neckar-Odenwald-Kreis ...	2	3	4	3	2	2	3	1	1	2	2	1	2	3
226	Rhein-Neckar-Kreis	2	3	5	3	2	2	3	1	1	3	2	1	2	3
231	Pforzheim, Stadt	1	4	5	4	1	1	2	1	1	1	2	(1)	3	3
235	Calw	1	3	4	3	1	1	3	1	1	1	1	1	2	5
236	Enzkreis	1	3	4	3	2	2	3	1	1	1	1	1	2	3
237	Freudenstadt	1	3	4	3	2	2	1	1	1	1	1	(1)	2	5
3	RB Freiburg														
311	Freiburg i. Breisgau, Stadt	1	4	5	4	2	1	4	2	2	1	3	2	3	3
315	Breisgau-Hochschwarzwald.	1	2	5	3	1	1	5	2	2	2	3	2	2	5
316	Emmendingen	1	3	5	3	1	1	3	1	2	1	3	2	2	5
317	Ortenaukreis	1	3	4	3	1	1	4	1	2	1	3	2	2	5
325	Rottweil	1	3	4	3	2	2	2	1	1	2	1	(1)	2	5
326	Schwarzwald-Baar-Kreis ..	1	3	4	3	1	1	3	1	1	3	1	(1)	2	5
327	Tuttlingen	1	3	4	3	1	1	3	1	1	3	1	(1)	2	3
335	Konstanz	2	3	4	3	2	2	3	1	2	1	2	1	2	5
336	Lörrach	1	3	4	3	1	1	4	1	2	4	2	1	2	3
337	Waldshut	1	3	4	3	1	1	4	2	1	1	2	1	2	3
4	RB Tübingen														
415	Reutlingen	2	3	4	3	1	1	1	1	2	1	1	1	2	3
416	Tübingen	1	3	4	3	1	2	3	1	2	2	1	1	2	3
417	Zollernalbkreis	1	3	4	3	1	1	2	1	1	1	1	1	1	3
421	Ulm, Stadt	3	4	4	3	4	3	2	2	2	2	2	(1)	3	3
425	Alb-Donau-Kreis	2	3	4	2	2	3	2	1	1	2	1	(1)	2	3
426	Biberach	3	3	4	2	4	3	4	2	1	1	1	(1)	2	5
435	Bodenseekreis	2	2	4	2	3	2	5	2	3	1	2	1	2	3
436	Ravensburg	3	1	4	2	2	2	2	1	2	1	2	1	2	5
437	Sigmaringen	2	3	4	3	2	2	4	1	1	1	1	1	1	3

09 Bayern

1	RB Oberbayern														
161	Ingolstadt, Stadt	3	3	3	3	3	2	4	3	3	3	2	(1)	3	3
162	München, Stadt	2	4	4	4	3	2	1	3	4	3	2	(1)	5	5
163	Rosenheim, Stadt	1	3	3	3	2	1	(1)	1	2	(1)	2	(1)	3	3

1) Schlüsselnummer für das jeweilige Bundesland siehe Zwischenüberschrift.

2) 1 = sehr gering, 2 = gering, 3 = durchschnittlich, 4 = gut, 5 = sehr gut.

(1) Kreis wurde nur aus programmtechnischen Gründen in die Leistungsklasse 1 eingestuft.

Übersicht 16: Einstufung der Kreise in die Leistungsklassen der Betriebszweige
- Verwendet in der Agrarberichterstattung 1987 -

Schlüsselnummer 1)	Kreisfreie Städte Landkreise	Betriebszweige													
		1	2	3	4	5	6	7	8	9	10	11	12	13	14
		Milch- kühe	Rin- der- mast	Schwei- ne	Ge- flü- gel	Som- mer- ge- trei- de	Win- ter- ge- trei- de	Zuk- ker- rü- ben	Kar- tof- feln	Feld- ge- müse	Öl- früch- te	Obst- an- la- gen	Reb- land	Gar- ten- bau	Forst

Ziffer der Leistungsklasse 2)

09 Bayern

1 RB Oberbayern

171	Altötting	3	5	2	2	3	2	2	2	1	1	(1)	1	5
172	Berchtesgadener Land	2	3	1	2	2	1	2	1	2	1	(1)	1	3
173	Bad Tölz-Wolfratshausen .	2	2	1	2	3	1	1	1	1	2	(1)	2	5
174	Dachau	3	4	3	3	2	3	4	3	3	3	(1)	3	5
175	Ebersberg	3	4	3	3	5	3	2	3	3	4	(1)	3	5
176	Eichstätt	2	3	3	2	3	3	5	2	2	3	(1)	1	3
177	Erding	3	5	3	3	5	3	3	3	3	3	(1)	3	5
178	Freising	3	4	3	3	3	3	2	3	4	3	(1)	3	5
179	Fürstenfeldbruck	3	4	3	3	3	3	3	2	3	3	(1)	3	5
180	Garmisch-Partenkirchen ..	1	2	1	2	1	1	2	1	1	(1)	(1)	1	5
181	Landsberg (Lech)	3	3	1	2	3	3	4	1	2	2	(1)	3	5
182	Miesbach	3	2	1	2	4	2	1	1	1	1	(1)	1	3
183	Mühldorf am Inn	2	5	2	2	3	2	3	1	2	2	(1)	1	5
184	München	3	4	3	3	5	4	2	3	4	2	(1)	4	5
185	Neuburg-Schrobenhausen ..	2	3	2	2	4	2	5	3	4	2	(1)	2	3
186	Pfaffenhofen a.d. Ilm ...	2	3	3	2	3	2	5	3	3	3	(1)	2	3
187	Rosenheim	2	3	1	2	2	1	1	1	3	2	(1)	3	3
188	Starnberg	3	3	2	3	1	1	2	2	1	2	(1)	3	5
189	Traunstein	3	4	1	2	3	2	2	1	1	3	(1)	4	5
190	Weilheim-Schongau	3	2	1	2	3	1	1	1	1	1	(1)	2	5

2 RB Niederbayern

261	Landshut, Stadt	1	5	4	3	5	3	2	2	2	2	(1)	3	3
262	Passau, Stadt	1	5	4	3	4	3	2	1	3	4	(1)	3	3
263	Straubing, Stadt	1	3	3	3	5	5	5	3	4	4	(1)	3	3
271	Deggendorf	1	4	2	2	3	4	5	3	4	2	(1)	3	3
272	Freyung-Grafenau	1	2	1	2	1	1	1	1	1	1	(1)	1	5
273	Kelheim	3	3	4	2	4	3	3	2	2	2	(1)	4	3
274	Landshut	3	5	4	3	4	3	3	2	2	3	(1)	1	3
275	Passau	1	5	4	2	4	3	4	1	3	2	(1)	3	3
276	Regen	1	2	1	2	1	1	1	1	1	1	(1)	1	5
277	Rottal-Inn	3	5	2	2	4	2	3	1	3	3	(1)	2	5
278	Straubing-Bogen	1	3	3	2	5	5	5	3	4	4	(1)	1	3
279	Dingolfing-Landau	2	5	4	3	5	4	5	3	4	4	(1)	1	3

3 RB Oberpfalz

361	Amberg, Stadt	2	3	3	3	1	1	2	1	2	2	(1)	3	1
362	Regensburg, Stadt	1	3	3	3	5	5	5	3	3	3	(1)	3	3
363	Weiden i.d. Oberpfalz, Stadt	1	3	3	3	3	1	3	2	2	3	(1)	3	1
371	Amberg-Sulzbach	2	3	2	2	1	1	1	1	1	2	(1)	1	1
372	Cham	1	3	1	2	2	1	1	1	1	1	(1)	1	3
373	Neumarkt i.d. Oberpfalz .	3	3	2	2	2	2	1	1	1	3	(1)	1	3
374	Neustadt a.d. Waldnaab ..	2	3	1	2	2	1	2	2	2	3	(1)	1	3
375	Regensburg	2	3	2	3	3	4	5	3	3	3	(1)	1	3
376	Schwandorf	2	3	2	3	2	1	2	3	2	2	(1)	3	3
377	Tirschenreuth	2	3	2	2	3	1	2	2	2	4	(1)	1	3

4 RB Oberfranken

461	Bamberg, Stadt	1	3	3	3	3	1	2	2	4	1	(1)	4	1
462	Bayreuth, Stadt	2	3	3	3	2	2	1	1	2	4	(1)	3	3
463	Coburg, Stadt	2	3	4	3	4	3	5	2	2	3	(1)	3	3
464	Hof, Stadt	3	2	3	3	1	1	1	2	2	1	(1)	3	3
471	Bamberg	1	3	2	2	1	1	3	1	3	2	(1)	3	1
472	Bayreuth	2	3	2	2	1	1	1	1	1	2	(1)	1	3

1) Schlüsselnummer für das jeweilige Bundesland siehe Zwischenüberschrift.

2) 1 = sehr gering, 2 = gering, 3 = durchschnittlich, 4 = gut, 5 = sehr gut.

(1) Kreis wurde nur aus programmtechnischen Gründen in die Leistungsklasse 1 eingestuft.

Übersicht 16: Einstufung der Kreise in die Leistungsklassen der Betriebszweige

- Verwendet in der Agrarberichterstattung 1987 -

Schlüsselnummer 1)	Kreisfreie Städte Landkreise	Betriebszweige													
		1	2	3	4	5	6	7	8	9	10	11	12	13	14
		Milch- kühe	Rin- der- mast	Schwei- ne	Ge- flü- gel	Som- mer- ge- trei- de	Win- ter- ge- trei- de	Zuk- ker- rü- be	Kar- tof- feln	Feld- ge- müse	Öl- früch- te	Obst- an- la-	Reb- land	Gar- ten- bau	Forst
Ziffer der Leistungsklasse 2)															
09 Bayern															
4	RB Oberfranken														
473	Coburg	3	3	4	2	2	2	3	2	1	2	1	(1)	1	3
474	Forchheim	1	3	2	2	1	1	1	1	3	2	3	(1)	4	1
475	Hof	2	2	2	2	1	1	1	2	1	1	1	(1)	1	3
476	Kronach	1	2	1	2	1	1	1	1	1	1	1	(1)	1	3
477	Kulmbach	1	3	2	2	1	1	1	1	1	1	1	(1)	1	3
478	Lichtenfels	1	3	3	2	2	2	3	1	1	2	1	(1)	2	1
479	Wunsiedel i. Fichtelgeb..	2	1	1	2	1	1	1	2	1	3	1	(1)	1	3
5	RB Mittelfranken														
561	Ansbach, Stadt	3	3	3	3	5	3	2	2	2	2	(1)	3	1	
562	Erlangen, Stadt	2	3	3	3	1	2	3	1	3	1	2	(1)	3	1
563	Fürth, Stadt	1	3	3	3	4	3	3	1	3	3	2	(1)	4	1
564	Nürnberg, Stadt	1	3	4	4	2	1	2	1	4	1	2	(1)	4	1
565	Schwabach, Stadt	1	3	3	3	3	1	1	3	2	1	2	(1)	3	1
571	Ansbach	1	3	3	2	3	2	3	2	2	3	1	1	3	1
572	Erlangen-Höchstadt	1	3	2	3	1	1	3	1	3	1	2	(1)	2	1
573	Fürth	1	3	2	3	1	2	3	2	2	3	1	(1)	3	1
574	Nürnberger Land	1	3	2	2	1	1	1	1	2	1	2	(1)	2	1
575	Neustadt a.d. Aisch - Bad Windsheim	2	3	4	2	4	3	5	2	2	4	2	1	1	1
576	Roth	2	2	2	2	1	1	1	2	2	1	2	(1)	3	1
577	Weißenburg-Gunzenhausen .	1	4	4	2	1	2	3	2	1	1	2	(1)	4	3
6	RB Unterfranken														
661	Aschaffenburg, Stadt	1	3	4	3	1	1	2	1	3	1	2	2	4	3
662	Schweinfurt, Stadt	1	3	4	3	5	4	4	1	4	5	2	3	4	1
663	Würzburg, Stadt	1	3	4	3	5	5	5	3	3	5	3	5	4	1
671	Aschaffenburg	1	3	3	3	2	2	2	1	3	2	2	2	4	3
672	Bad Kissingen	1	2	2	2	2	1	3	1	2	3	1	2	2	3
673	Rhön-Grabfeld	1	2	3	2	2	3	3	2	1	3	1	(1)	1	3
674	Hassberge	1	3	3	2	3	3	3	2	2	3	2	3	3	3
675	Kitzingen	2	3	4	2	5	4	5	2	4	4	3	4	4	1
676	Miltenberg	2	3	3	2	3	2	2	1	1	3	2	2	4	3
677	Main-Spessart	1	2	2	2	4	3	3	1	2	3	2	2	4	3
678	Schweinfurt	2	3	4	2	4	3	4	2	4	4	2	4	4	3
679	Würzburg	2	3	3	2	5	5	5	2	3	4	3	4	4	3
7	RB Schwaben														
761	Augsburg, Stadt.....	1	4	4	4	5	4	4	2	3	3	2	(1)	4	5
762	Kaufbeuren, Stadt	3	2	3	3	5	2	(1)	2	2	(1)	1	(1)	3	5
763	Kempton, Stadt	3	2	3	3	(1)	(1)	(1)	(1)	2	(1)	1	(1)	3	5
764	Memmingen, Stadt	3	3	3	3	5	4	1	2	3	4	2	(1)	4	5
771	Aichach-Friedberg	2	4	3	3	3	3	4	3	3	2	2	(1)	2	5
772	Augsburg	3	4	2	2	4	3	4	2	2	2	2	(1)	3	5
773	Dillingen (Donau)	2	4	4	2	5	3	4	2	4	3	2	(1)	2	3
774	Günzburg	2	4	2	2	5	3	4	2	3	3	2	1	4	5
775	Neu-Ulm	3	4	2	2	4	3	2	2	1	2	2	(1)	3	5
776	Lindau (Bodensee)	3	2	1	2	4	1	1	1	2	(1)	3	2	2	5
777	Ostallgäu	3	2	1	2	4	2	1	1	1	2	1	(1)	1	5
778	Unterallgäu	3	3	2	2	4	2	1	1	3	1	2	(1)	4	5
779	Donau-Ries	2	4	4	2	4	3	5	3	3	3	2	(1)	4	3
780	Oberallgäu	3	2	1	2	4	3	(1)	1	1	(1)	1	(1)	1	5
10 Saarland															
041	Stadtverband Saarbrücken.	2	4	3	5	2	1	1	2	2	1	3	(1)	2	1
042	Merzig-Wadern	3	4	3	5	2	1	1	1	2	1	3	2	2	1
043	Neunkirchen	3	4	3	5	2	1	1	2	2	1	3	(1)	2	1
044	Saarlouis	3	4	3	5	2	1	1	2	2	1	3	(1)	2	1
045	Saar-Pfalz-Kreis	3	4	3	5	1	1	1	1	2	1	3	(1)	2	1
046	Sankt Wendel	3	4	3	5	1	1	1	2	2	1	3	(1)	2	1
11 Berlin (West)															
000	Land insgesamt	5	2	2	3	4	1	3	3	2	(1)	2	(1)	2	1

1) Schlüsselnummer für das jeweilige Bundesland siehe Zwischenüberschrift.

(1) Kreis wurde nur aus programmtechnischen Gründen in die Leistungsklasse 1 eingestuft.

2) 1 = sehr gering, 2 = gering, 3 = durchschnittlich, 4 = gut, 5 = sehr gut.

BUNDESGBEIT

BUNDESGBEIT			BETRIEBSBEREICH					
LANDW. GEN. FLAECHE VON ... BIS UNTER ... HA			BETRIEBE		ZUSAMMEN	SPEZIALBETRIEBE		MARKTFRUCHT
NR.	STANDARD-BETRIEBS-EINKOMMEN VON ... BIS UNTER ... DM	MERKMAL	ANZAHL	INSGESAMT		INTENSIV-FRUCHT-BETRIEBE	EXTENSIV-FRUCHT-BETRIEBE	FUTTERBAU-BETRIEBE
			1 / 2		3	4	5	6
01	UNTER 1	BETRIEBE	ANZAHL	143042	30379	817	18	6
02		LF	HA	22224	14630	468	14	5
03		STBE	DM/BETRIEB	11193	5520	329	1	276
04	1 - 2	BETRIEBE	ANZAHL	83534	65979	4227	16775	2287
05		LF	HA	117162	92973	5769	23973	3344
06		STBE	DM/BETRIEB	4184	1720	281	21	50
07	2 - 5	BETRIEBE	ANZAHL	124826	108416	3234	26133	5960
08		LF	HA	414727	363007	10148	85315	20303
09		STBE	DM/BETRIEB	5503	3698	1588	334	435
10	5 - 10	BETRIEBE	ANZAHL	120439	112384	2072	17387	6352
11		LF	HA	877032	820814	15076	123443	46403
12		STBE	DM/BETRIEB	9907	8494	6925	1743	2186
13	10 - 15	BETRIEBE	ANZAHL	83312	79948	1671	8107	4324
14		LF	HA	1028327	987513	20659	98773	53300
15		STBE	DM/BETRIEB	17246	16004	13984	4691	6407
16	15 - 20	BETRIEBE	ANZAHL	65238	63604	1509	4627	3369
17		LF	HA	1133768	1105679	26338	79821	58429
18		STBE	DM/BETRIEB	26069	25063	21650	8420	12872
19	20 - 30	BETRIEBE	ANZAHL	89118	87703	2236	5180	4515
20		LF	HA	2185708	2151317	55207	126514	110829
21		STBE	DM/BETRIEB	38341	37546	34031	15241	24196
22	30 - 50	BETRIEBE	ANZAHL	76833	75925	2855	5428	4693
23		LF	HA	2917851	2883606	110827	211211	180649
24		STBE	DM/BETRIEB	58170	56838	57179	32601	43458
25	50 - 100	BETRIEBE	ANZAHL	35280	34739	2486	5481	3073
26		LF	HA	2304097	2267996	171352	381664	205622
27		STBE	DM/BETRIEB	91227	88043	101092	69896	75968
28	100 UND MEHR	BETRIEBE	ANZAHL	5683	5467	805	2444	512
29		LF	HA	886457	844523	125784	411822	71990
30		STBE	DM/BETRIEB	210976	191592	238563	189798	167358
31	INSGESAMT	BETRIEBE	ANZAHL	827305	664544	21912	91580	35091
32		LF	HA	11887354	11532058	541627	1542549	750874
33		STBE	DM/BETRIEB	23295	24415	34670	13313	20518
34	UNTER 1000	BETRIEBE	ANZAHL	219171	124275	6710	47566	9546
35		LF	HA	405553	399864	12662	147930	34584
36	1000 - 2000	BETRIEBE	ANZAHL	57085	39441	935	8465	3045
37		LF	HA	198979	176044	2867	61103	22671
38	2000 - 3000	BETRIEBE	ANZAHL	36799	29624	574	4858	2015
39		LF	HA	168441	154507	2641	46035	19235
40	3000 - 4000	BETRIEBE	ANZAHL	28277	24077	443	3271	1470
41		LF	HA	154928	144650	2408	37008	16799
42	4000 - 6000	BETRIEBE	ANZAHL	43276	38558	722	4218	1998
43		LF	HA	287512	272763	5092	57006	27491
44	6000 - 8000	BETRIEBE	ANZAHL	33996	31024	649	2789	1449
45		LF	HA	275837	265987	5775	46241	23508
46	8000 - 10000	BETRIEBE	ANZAHL	28130	25752	574	1925	1180
47		LF	HA	263463	254281	5947	36362	21165
48	10000 - 12000	BETRIEBE	ANZAHL	24443	22572	554	1468	909
49		LF	HA	257032	249775	6704	30930	17976
50	12000 - 14000	BETRIEBE	ANZAHL	21234	19637	461	1185	790
51		LF	HA	247423	241218	6215	27285	16950
52	14000 - 16000	BETRIEBE	ANZAHL	18796	17396	401	923	682
53		LF	HA	240568	234511	6006	23060	15364
54	16000 - 18000	BETRIEBE	ANZAHL	17421	16198	420	814	609
55		LF	HA	242413	237413	6875	22343	14445
56	18000 - 20000	BETRIEBE	ANZAHL	16117	14946	367	736	580
57		LF	HA	241518	236500	6418	21234	14366
58	20000 - 25000	BETRIEBE	ANZAHL	36257	33662	824	1478	1301
59		LF	HA	605346	592324	16014	47282	34270
60	25000 - 30000	BETRIEBE	ANZAHL	31878	29756	716	1180	1138
61		LF	HA	612043	600181	16203	43233	33795
62	30000 - 50000	BETRIEBE	ANZAHL	96266	91024	2304	3302	3416
63		LF	HA	2387174	2357429	68759	150435	121593
64	50000 U.M.	BETRIEBE	ANZAHL	118159	106602	5258	7402	4963
65		LF	HA	5299126	5174611	370940	745063	316661
66		STBE	DM/BETRIEB	95947	83245	110239	114587	85832

LANDWIRTSCHAFT- BETRIEBE		FUTTERBAUBETRIEBE						VEREDLUNGSBETRIEBE											
BETRIEBE		SPEZIALBETRIEBE		VERBUNDBETRIEBE				SPEZIALBETRIEBE		VERBUNDB. ILFD									
FRUCHT-		MILCHVIEH-		RINDER-		MARKT-		VER-		SCHWEINE-		GEFLUEGEL-		MARKT-					
BETRIEBE		BETRIEBE		MAST-		FRUCHT-		EDLUNGS-		BETRIEBE		BETRIEBE		FRUCHT-					
7		8		9		10		11		12		13		14		15		16	
VEREDLUNGS-		DAUER-		MILCHVIEH-		RINDER-		MARKT-		VER-		SCHWEINE-		GEFLUEGEL-		MARKT-		MARKT-	
BETRIEBE		KULTUR-		BETRIEBE		MAST-		FRUCHT-		EDLUNGS-		BETRIEBE		BETRIEBE		FRUCHT-		FRUCHT-	
7		8		9		10		11		12		13		14		15		16	
220	28	1771	1016	54	417	4702	1037	520	01										
175	19	367	205	37	131	1055	131	361	02										
67	539	10389	8556	2198	4172	3202	63798	376	03										
3456	622	3633	12812	2605	670	1957	1332	1482	04										
4894	924	5338	17568	3821	919	2629	1783	2107	05										
81	208	2904	262	827	1498	1588	2152	639	06										
6279	1012	17769	11987	11316	1040	2072	867	3935	07										
21024	3277	63843	37241	40631	3519	6598	2640	13514	08										
799	964	4773	678	2799	4258	4874	5482	2407	09										
6008	686	31152	5624	20810	1720	502	1330	357	4621	10									
43615	4908	231049	39163	155142	12933	3812	9504	2502	33583	11									
3406	4013	10569	2390	7386	12788	13386	10946	17399	6729	12									
3608	369	26922	2231	17518	2158	451	729	137	2992	13									
44313	4527	334422	27123	216779	27160	5588	8907	1682	36956	14									
8570	11170	19761	5543	14269	23882	24289	22316	25644	14061	15									
2419	206	24776	1295	13515	2392	356	418	91	2351	16									
41883	3608	431822	22321	234811	41710	6179	7248	1554	40902	17									
16111	20822	29746	10397	22530	34346	35259	34926	34285	23312	18									
3476	315	35633	1191	18650	3848	362	454	100	3482	19									
85797	7706	874336	29007	457799	94700	8672	10923	2400	85426	20									
28701	34337	42987	16626	34813	47823	48169	46188	56793	35771	21									
4342	252	28865	953	16035	2578	129	165	83	2744	22									
168492	9591	1090637	35849	607327	94945	4667	5977	3089	102518	23									
49203	60639	65064	28651	55265	67456	67136	62834	90936	53292	24									
2655	98	10302	489	6539	407	14	38	21	630	25									
173305	6340	651120	32484	417961	24335	907	2438	1419	38759	26									
82583	97277	101728	36348	88127	94339	108572	128199	193370	83292	27									
290	25	467	167	511	16		3	4	39	28									
39201	4998	57602	28240	67999	2361		470	795	5639	29									
183990	352476	175302	43603	167391	241814		330791	776473	208202	30									
32753	3613	181290	37765	107553	15246	2185	11868	4029	22796	31									
622699	45896	3740536	269201	2202307	302712	31055	55748	17995	359764	32									
20813	15701	34485	3485	27329	36931	27390	9303	26562	20616	33									
8555	1365	1398	26023	4109	1012	68	4560	2250	2281	34									
21751	3269	3226	74837	10978	2570	165	4113	4920	3876	35									
2736	386	3272	3652	3985	326	68	1469	157	1646	36									
14164	1844	8680	23622	15382	964	211	2044	319	4910	37									
1932	213	4141	1680	3714	215	71	914	111	1391	38									
13380	1306	13283	15106	18071	733	219	1844	255	5886	39									
1452	156	4804	951	3693	178	60	570	80	1157	40									
12051	1189	18750	10442	21123	640	232	1508	255	6172	41									
2007	194	9614	1281	7229	362	109	772	114	1802	42									
19810	1733	46645	17758	49503	1703	420	2607	402	11884	43									
1483	140	9013	759	6693	333	102	508	107	1408	44									
18057	1451	55342	12524	56646	1951	635	2458	441	11834	45									
1028	101	8249	512	5973	310	77	345	73	1190	46									
14251	1190	62596	10854	59020	2307	557	1748	438	11724	47									
891	82	7793	368	5349	373	79	307	64	926	48									
13951	1128	68789	8289	60063	2891	606	1991	253	10591	49									
709	53	6750	265	4973	364	78	282	52	780	50									
12193	827	67750	6546	62511	3199	683	2240	264	9983	51									
604	64	6386	252	4254	385	88	207	58	650	52									
11580	948	72455	6930	59428	3970	839	1766	400	9303	53									
527	54	5997	211	4023	375	90	148	39	591	54									
10716	938	75198	5906	61699	4381	977	1350	270	9318	55									
485	33	5697	192	3565	406	87	138	47	524	56									
10403	607	77807	6487	59877	5175	969	1490	331	8772	57									
1120	101	13235	314	7749	1086	192	291	80	1262	58									
26633	2010	205037	11833	145420	15048	2463	3529	639	23652	59									
1024	95	12347	221	6325	1069	172	263	61	1095	60									
27912	2094	224280	9002	137493	17639	2456	3644	542	23831	61									
3306	232	39439	556	17693	4080	537	628	227	3514	62									
112075	6357	933691	24074	499250	89648	10151	11164	2251	97153	63									
4894	344	43155	518	18226	4372	307	466	509	2579	64									
283773	19005	1807007	24991	884843	149893	9473	12251	6013	110877	65									
82907	97936	78113	86050	77383	70907	68637	83784	172836	71099	66									

BUNDESGBIET

NR.	LANDW. GEN. FLAECHE VON ... BIS UNTER ... HA	MERKMAL	BETRIEBSTYPUS	VEREDLUNGSBETRIEBE		SPEZIALBETRIEBE				BETRIEBSBEREICH DAUERKULTUR
				FUTTERBAU- BETRIEBE	DAUER- KULTUR- BETRIEBE	OBSTBAU- BETRIEBE	WEINBAU- BETRIEBE	HOPFENBAU- BETRIEBE	MARKT- FRUCHT- BETRIEBE	
				17	18	19	20	21	22	
01	UNTER 1	BETRIEBE	ANZAHL	336	29	3917	14943	18	138	
02		LF	HA	108	10	2329	8869	11	106	
03		STBE	DM/BETRIEB	1420	1270	900	3493	1701	1257	
04	1 - 2	BETRIEBE	ANZAHL	265	13	2178	8754	53	1036	
05		LF	HA	350	18	3001	12320	78	1488	
06		STBE	DM/BETRIEB	973	2686	2088	9109	4249	1175	
07	2 - 5	BETRIEBE	ANZAHL	380	17	1634	8257	225	1342	
08		LF	HA	1243	63	5043	26192	802	4395	
09		STBE	DM/BETRIEB	2659	5527	6330	23751	10534	3536	
10	5 - 10	BETRIEBE	ANZAHL	359	17	893	4306	368	1104	
11		LF	HA	2613	130	6377	30146	2739	7981	
12		STBE	DM/BETRIEB	7209	21805	22389	47805	24506	11497	
13	10 - 15	BETRIEBE	ANZAHL	287	11	475	1436	263	733	
14		LF	HA	3547	139	5758	17291	3274	9143	
15		STBE	DM/BETRIEB	16919	26890	44850	70394	46150	25607	
16	15 - 20	BETRIEBE	ANZAHL	270	10	238	649	133	656	
17		LF	HA	4740	167	4127	11186	2299	11396	
18		STBE	DM/BETRIEB	26892	40189	66841	87742	60059	40776	
19	20 - 30	BETRIEBE	ANZAHL	386	6	192	492	130	906	
20		LF	HA	9512	146	4532	11760	3155	22051	
21		STBE	DM/BETRIEB	39226	52130	92102	108880	81574	60465	
22	30 - 50	BETRIEBE	ANZAHL	234	6	63	156	45	569	
23		LF	HA	8601	200	2378	5673	1607	21140	
24		STBE	DM/BETRIEB	53507	79795	115211	211661	107382	87512	
25	50 - 100	BETRIEBE	ANZAHL	46	-	-	36	6	98	
26		LF	HA	2799	-	-	2211	387	6028	
27		STBE	DM/BETRIEB	77101	-	-	479158	152684	131536	
28	100 UND MEHR	BETRIEBE	ANZAHL	3	-	-	10	-	6	
29		LF	HA	586	-	-	1447	-	797	
30		STBE	DM/BETRIEB	500440	-	-	1895164	-	248209	
31	INSGESAMT	BETRIEBE	ANZAHL	2566	109	9608	39039	1241	6588	
32		LF	HA	34098	879	34942	127095	14351	84524	
33		STBE	DM/BETRIEB	19152	18584	10769	20869	38777	27824	
34	UNTER 1000	BETRIEBE	ANZAHL	587	20	3508	380	8	747	
35		LF	HA	1120	12	3110	393	5	1191	
36	1000 - 2000	BETRIEBE	ANZAHL	208	14	1811	4050	5	742	
37		LF	HA	634	22	2128	2329	8	1531	
38	2000 - 3000	BETRIEBE	ANZAHL	139	7	765	4671	14	387	
39		LF	HA	490	10	1252	3127	22	1087	
40	3000 - 4000	BETRIEBE	ANZAHL	96	6	456	3427	23	279	
41		LF	HA	465	13	979	2877	47	1007	
42	4000 - 6000	BETRIEBE	ANZAHL	154	7	517	4544	66	391	
43		LF	HA	1068	25	1322	4889	162	1857	
44	6000 - 8000	BETRIEBE	ANZAHL	107	4	328	2855	42	287	
45		LF	HA	1016	19	1329	4050	154	1639	
46	8000 - 10000	BETRIEBE	ANZAHL	85	4	197	2062	51	238	
47		LF	HA	797	24	908	3546	193	1646	
48	10000 - 12000	BETRIEBE	ANZAHL	74	3	153	1544	43	169	
49		LF	HA	886	41	779	3144	185	1260	
50	12000 - 14000	BETRIEBE	ANZAHL	58	-	140	1235	55	146	
51		LF	HA	752	-	707	2891	270	1273	
52	14000 - 16000	BETRIEBE	ANZAHL	61	-	113	1038	42	140	
53		LF	HA	843	-	682	2737	270	1303	
54	16000 - 18000	BETRIEBE	ANZAHL	50	-	112	948	33	109	
55		LF	HA	743	-	721	2804	205	1079	
56	18000 - 20000	BETRIEBE	ANZAHL	50	-	94	867	40	112	
57		LF	HA	853	-	610	2821	253	1284	
58	20000 - 25000	BETRIEBE	ANZAHL	118	9	194	1740	96	268	
59		LF	HA	2282	87	1465	6411	723	3345	
60	25000 - 30000	BETRIEBE	ANZAHL	118	4	161	1455	81	278	
61		LF	HA	2494	54	1484	6037	713	3890	
62	30000 - 50000	BETRIEBE	ANZAHL	380	13	405	3757	256	802	
63		LF	HA	9476	197	4339	21901	2908	14283	
64	50000 U.M.	BETRIEBE	ANZAHL	281	13	654	4466	386	1493	
65		LF	HA	10179	320	13127	57137	8233	46849	
66		STBE	DM/BETRIEB	73411	70293	84847	93607	75956	79593	

LANDWIRTSCHAFT, GARTENBAU UND FORSTWIRTSCHAFT

DES STANDARDBETRIEBSEINKOMMENS 1987

BUNDESGEBIET

LANDWIRTSCHAFT BETRIEBE	I	LANDW. GEMISCHTBETRIEBE						I	BETRIEBSBEREICH GARTENBAU GEMUESEBETRIEBE				I	
		LANDWIRTSCHAFT MIT							SPEZIALBETRIEBE					
BETRIEBE KULTUR-	I	I						ZUSAMMEN	I				GEMUESE- VERBUND- BETRIEBE	
FUTTERBAU- BETRIEBE	I	VER- EDLUNGS- BETRIEBE	MARKT- FRUCHT	FUTTERBAU	VEREDLUNG	DAUER- KULTUREN	I	FREILAND- GEMUESE- BETRIEBE	UNTERGLAS- GEMUESE- BETRIEBE	I	I	I	INR.	
23	I	24	25	26	27	28	I	29	30	I	31	I	32	I
			54	65	112			9003			805		01	
			40	38	70			4163			379		02	
			414	1580	814			27593			23161		03	
129	40	762	443	195	160	3624	351	495	113	04				
183	55	1123	642	274	236	4993	495	698	154	05				
2096	2364	404	542	975	736	53636	11035	47347	40622	06				
278	62	2032	1529	523	303	2973	487	361	90	07				
951	209	6986	5399	1857	1032	9176	1553	1101	267	08				
6257	7492	1354	1766	2612	2851	75664	29331	70483	50367	09				
479	144	2527	2308	829	429	1248	276	86	24	10				
3615	1093	18471	17125	6220	3170	8643	1888	575	174	11				
16809	21810	4167	5871	6968	10153	123052	55821	143232	146855	12				
303	146	1832	2150	761	334	440	88	18	6	13				
3698	1831	22487	26658	9392	4108	5307	1064	205	65	14				
28268	40217	9680	13054	14210	21456	192029	101660	119001	173503	15				
205	107	1260	1821	682	249	222	39	10	4	16				
3562	1842	21799	31749	11855	4931	3788	654	171	68	17				
42313	54005	16779	21694	22537	32051	256142	111455	409685	232861	18				
181	69	1861	2615	1137	286	193	35	3	-	19				
4315	1639	45649	64136	28086	7023	4774	857	71	-	20				
56885	72879	28739	33655	36600	49113	343088	149353	238074	-	21				
72	13	1956	2486	1034	169	139	23			22				
2585	428	75046	94508	39444	6219	5305	862			23				
81217	93746	47953	51618	53804	67368	563207	264574			24				
9		1032	929	304	29	78	9			25				
526		66696	59693	19008	1795	5229	659			26				
113312		77246	78581	79623	102226	1012012	416853			27				
		87	58	14		19				28				
		13862	7873	2170		2794				29				
		205926	167939	160757		2344773				30				
1694	641	13403	14404	5591	1979	17939	1703	1783	416	31				
19562	7205	272160	307820	118377	28086	54171	8480	3633	971	32				
26350	34064	22189	26606	28137	24885	68602	37953	50469	47785	33				
100	57	1809	1109	308	199	71	34	7	-	34				
214	96	4774	3167	522	382	82	50	4	-	35				
88	29	1146	831	249	116	224	40	14	4	36				
287	18	5265	3770	798	372	134	53	5	1	37				
59	20	833	590	223	87	398	122	39	8	38				
162	31	5210	3671	1101	353	219	95	19	2	39				
45	9	639	539	199	74	434	124	24	8	40				
146	25	4971	3988	1197	357	237	96	22	5	41				
70	11	1058	881	327	110	738	131	69	16	42				
297	27	9916	8016	2491	638	457	132	37	7	43				
71	15	761	739	286	96	729	98	69	16	44				
341	51	8923	8258	2692	652	543	149	39	12	45				
80	15	577	584	243	79	722	81	58	21	46				
457	70	7827	7240	2758	658	550	135	29	20	47				
67	16	478	530	261	71	689	55	71	18	48				
486	89	7414	7412	3291	626	542	105	60	12	49				
62	12	429	478	216	64	630	60	72	14	50				
429	74	7209	7134	3175	659	570	146	53	10	51				
67	21	342	387	170	59	630	52	75	19	52				
520	127	6461	6143	2711	645	622	123	84	19	53				
74	18	310	416	166	63	552	47	54	17	54				
642	129	6280	6978	2675	730	522	112	41	18	55				
61	11	273	369	146	64	535	44	55	19	56				
557	90	5902	6636	2695	839	592	108	60	21	57				
145	30	598	950	345	136	1284	102	143	40	58				
1424	253	13727	18754	7126	1897	1623	343	181	82	59				
105	39	536	865	284	124	1071	90	121	32	60				
1163	385	13976	19385	6578	1901	1546	355	151	46	61				
350	167	1665	2632	1047	316	2815	238	326	77	62				
5691	2179	55165	77815	30305	6568	5071	1134	528	162	63				
250	171	1949	2504	1121	321	6417	385	586	107	64				
6748	3561	109139	119454	48262	10810	40862	5343	2320	552	65				
71455	69593	79695	73171	70422	71607	155646	114151	109725	124238	66				

BUNDESGBIET

NR.	LANDW. GEN. FLAECHE VON ... BIS UNTER ... HA	MERKMAL	BETRIEBSBEREICH						
			ZIERPFLANZENBETRIEBE	GARTENBAU BAUMSCHULBETRIEBE	BAUMSCHUL-	GARTENBAU- LICHE GEMISCHT- BETRIEBE	VERBUND- BETRIEBE	GARTENBAU- LICHE GEMISCHT- BETRIEBE	
			SPEZIALBETRIEBE	UNTERGLAS-	ZIER-	BAUMSCHUL-	SPEZIAL-	VERBUND-	GARTENBAU-
			FREILAND-	SCHNITT-	PFLANZEN	BETRIEBE	BETRIEBE	BETRIEBE	BETRIEBE
			ZIER-	BLUMEN UND	VERBUND-				
			PFLANZEN-	TOPF-	BETRIEBE				
			BETRIEBE	PFLANZENB.					
			33	34	35	36	37	38	
01	UNTER 1	BETRIEBE	ANZAHL	5502		554		37	
02		LF	HA	2345		347		23	
03		STBE	DM/BETRIEB	36173		13200		14500	
04	1 - 2	BETRIEBE	ANZAHL	419	1322	247	614	43	20
05		LF	HA	570	1787	342	857	61	28
06		STBE	DM/BETRIEB	26178	91746	45483	27921	34952	16914
07	2 - 5	BETRIEBE	ANZAHL	270	646	135	915	41	28
08		LF	HA	816	1863	403	2952	127	85
09		STBE	DM/BETRIEB	52405	149581	66693	62032	72217	42282
10	5 - 10	BETRIEBE	ANZAHL	72	106	34	616	21	13
11		LF	HA	496	679	222	4377	143	90
12		STBE	DM/BETRIEB	103858	231420	111606	131897	208794	67922
13	10 - 15	BETRIEBE	ANZAHL	21	14	13	277	3	-
14		LF	HA	257	164	156	3363	34	-
15		STBE	DM/BETRIEB	136063	340711	217038	221066	226523	-
16	15 - 20	BETRIEBE	ANZAHL	14	6	6	136	3	4
17		LF	HA	241	96	102	2332	51	73
18		STBE	DM/BETRIEB	234419	322632	281610	285385	483846	79336
19	20 - 30	BETRIEBE	ANZAHL	16	7	3	125	-	-
20		LF	HA	387	176	76	3100	-	-
21		STBE	DM/BETRIEB	193088	757709	430864	392153	-	-
22	30 - 50	BETRIEBE	ANZAHL	8	4		97	3	-
23		LF	HA	324	139		3701	126	-
24		STBE	DM/BETRIEB	283714	784356		646102	581607	-
25	50 - 100	BETRIEBE	ANZAHL	6	3	3	56	-	-
26		LF	HA	376	225	185	3724	-	-
27		STBE	DM/BETRIEB	435244	367965	1540320	1188516	-	-
28	100 UND MEHR	BETRIEBE	ANZAHL	-	-	-	11	-	-
29		LF	HA	-	-	-	1781	-	-
30		STBE	DM/BETRIEB	-	-	-	3190219	-	-
31	INSGESAMT	BETRIEBE	ANZAHL	1891	7610	891	3401	154	90
32		LF	HA	4076	7474	1916	26544	735	343
33		STBE	DM/BETRIEB	29899	60147	53400	139915	98192	37159
34	UNTER 1000	BETRIEBE	ANZAHL	14	13		-	-	-
35		LF	HA	25	0		-	-	-
36	1000 - 2000	BETRIEBE	ANZAHL	94	53		8	-	-
37		LF	HA	42	8		21	-	-
38	2000 - 3000	BETRIEBE	ANZAHL	104	75	33	11	-	6
39		LF	HA	54	13	11	19	-	5
40	3000 - 4000	BETRIEBE	ANZAHL	134	105	26	10	-	-
41		LF	HA	70	14	12	16	-	-
42	4000 - 6000	BETRIEBE	ANZAHL	197	229	48	43	-	3
43		LF	HA	119	57	26	76	-	3
44	6000 - 8000	BETRIEBE	ANZAHL	161	227	28	119	7	4
45		LF	HA	97	68	30	137	9	3
46	8000 - 10000	BETRIEBE	ANZAHL	149	232	44	126	8	3
47		LF	HA	119	71	29	137	7	3
48	10000 - 12000	BETRIEBE	ANZAHL	101	299	39	96	5	5
49		LF	HA	96	111	25	117	3	14
50	12000 - 14000	BETRIEBE	ANZAHL	80	264	32	101	4	3
51		LF	HA	65	96	24	170	2	5
52	14000 - 16000	BETRIEBE	ANZAHL	80	267	36	95	3	3
53		LF	HA	107	94	34	152	3	4
54	16000 - 18000	BETRIEBE	ANZAHL	50	261	42	73	5	3
55		LF	HA	52	140	49	98	6	5
56	18000 - 20000	BETRIEBE	ANZAHL	47	252	24	88	-	4
57		LF	HA	79	115	24	175	-	8
58	20000 - 25000	BETRIEBE	ANZAHL	128	562	80	207	13	9
59		LF	HA	181	301	121	380	16	19
60	25000 - 30000	BETRIEBE	ANZAHL	89	501	56	170	8	4
61		LF	HA	153	312	64	437	11	17
62	30000 - 50000	BETRIEBE	ANZAHL	197	1331	168	429	32	17
63		LF	HA	551	1064	279	1236	61	56
64	50000 U.M.	BETRIEBE	ANZAHL	266	2939	224	1825	64	21
65		LF	HA	2266	5010	1183	23375	615	197
66		STBE	DM/BETRIEB	128073	120283	152289	241453	201264	95961

LANDWIRTSCHAFT, GARTENBAU UND FORSTWIRTSCHAFT
DES STANDARDBETRIEBSEINKOMMENS 1987

BUNDESGBIET

BETRIEBS- BEREICH FORST- WIRTSCHAFT	ZUSAMMEN	KOMBINATIONSBETRIEBE						FORSTWIRTSCHAFT- GARTENBAU	KOMBI- NIERTE VERBUND- BETRIEBE	ILFD INR.
		LANDWIRTSCHAFT- GARTENBAU	FORST- WIRTSCHAFT	LAND- WIRTSCHAFT	GARTENBAU- FORST- WIRTSCHAFT	FORST- WIRTSCHAFT	LAND- WIRTSCHAFT			
39	40	41	42	43	44	45	46	47		
99322	4334	81	1598	106		2499	17	01		
2685	745	59	316	64		295	3	02		
11894	859	2838	1107	3987		448	1321	03		
7749	6156	188	3839	219	14	1894		26 04		
10610	8550	264	5350	307	21	2604		37 05		
4671	876	3171	468	6663	30487	573		1121 06		
6171	7248	231	4870	289	5	1852		18 07		
18994	23501	764	15832	947	16	5940		50 08		
7247	2250	8088	1337	17380	30800	1482		1649 09		
2215	4583	209	3114	212	7	1040		9 10		
15114	32398	1530	21968	1534	50	7309		63 11		
23460	7168	23287	4649	37300	16819	5269		16197 12		
679	2240	115	1531	111	3	480	-	5 13		
8169	27276	1417	18669	1376	34	5779	-	62 14		
57606	14982	39835	11058	55872	41389	11926	-	30949 15		
273	1136	74	806	56	3	196	-	3 16		
4658	19587	1274	13909	977	51	3359	-	57 17		
76633	25183	49685	17771	68535	367094	21158	-	53710 18		
217	1002	94	694	73	-	140	-	3 19		
5273	24276	2315	16791	1785	-	3364	-	68 20		
90908	37750	74436	26296	117994	-	22950	-	44717 21		
146	618	86	381	67	-	84	-	5 22		
5635	23127	3219	14197	2515	-	3196	-	178 23		
264887	58928	106660	40778	142127	-	26023	-	108502 24		
98	362	66	202	47	-	47	-	3 25		
6508	24187	4348	13420	3100	-	3319	-	177 26		
425757	107739	149333	69174	221750	-	101066	-	102084 27		
37	159	16	86	18	-	39	-	- 28		
9201	29782	3595	15835	2909	-	7443	-	- 29		
1412541	343320	454959	252746	473089	-	437354	-	- 30		
116907	27838	1160	17121	1198	66	8271	22	77 31		
86848	213426	18783	136288	15515	201	42609	32	850 32		
13058	10355	42348	7319	51691	42958	5744	71830	21455 33		
81228	13566	93	8013	83	25	5340	12	31 34		
36607	28942	154	19299	142	21	9318	10	59 35		
13916	3496	92	2380	72	5	943	4	8 36		
9382	13400	184	9775	93	8	3340	1	18 37		
5066	1707	76	1136	52	4	438	-	4 38		
4666	9040	173	6456	86	1	2324	-	9 39		
2665	1099	54	766	39	-	237	-	- 40		
2925	7110	142	5342	85	-	1541	-	- 41		
2624	1350	75	928	66	4	277	-	6 42		
3888	10386	238	7601	176	3	2368	-	17 43		
1382	860	57	597	37	-	165	-	- 44		
1630	7663	222	5831	104	-	1501	-	- 45		
978	674	36	475	59	-	104	-	4 46		
1725	6879	191	5464	177	-	1048	-	28 47		
694	488	37	331	40	-	78	-	- 48		
1210	5506	217	4232	134	-	914	-	- 49		
551	415	33	259	46	-	76	-	- 50		
783	4827	198	3383	192	-	1054	-	- 51		
427	343	25	246	34	-	38	-	- 52		
855	4580	146	3736	187	-	510	-	- 53		
391	280	22	166	34	-	58	-	- 54		
737	3741	198	2535	154	-	853	-	- 55		
358	277	28	167	28	-	53	-	- 56		
510	3902	286	2759	145	-	709	-	- 57		
680	630	46	408	64	6	106	-	- 58		
1160	10230	448	7652	437	47	1646	-	- 59		
557	492	55	289	57	-	89	-	- 60		
1764	8523	654	6066	421	-	1371	-	- 61		
1433	993	129	566	145	5	148	-	- 62		
2260	22403	1841	16067	1456	25	3015	-	- 63		
3957	1168	302	394	342	8	121	-	- 64		
16746	66296	13491	30091	11526	73	11099	-	15 65		
328977	137808	124973	115423	143726	296149	204096	-	92679 66		

01 SCHLESWIG-HOLSTEIN

NR.	I	I	I	I	I	I	I	I	I	I	BETRIEBSSYSTEME		BETRIEBSBEREICH	
											MARKTFRUCHT	VERBUND		
LANDW.	GEN. FLAECHE	VON ... BIS	UNTER ... HA	MERKMAL	BETRIEBE	ZUSAMMEN	SPEZIALBETRIEBE	INTENSIV- FRUCHT- BETRIEBE	EXTENSIV- FRUCHT- BETRIEBE	FUTTERBAU- BETRIEBE	MARKTFRUCHT	VERBUND		
STANDARD- BETRIEBS- EINKOMMEN	VON ... BIS	UNTER ... DM			INSGESAMT									
					1 / 2	3	4	5	6					
01		UNTER 1	BETRIEBE	ANZAHL	3038	872	13	-	-					
02			LF	HA	424	197	9	-	-					
03			STBE	DM/BETRIEB	10524	6597	303	-	-					
04	1	- 2	BETRIEBE	ANZAHL	3099	2648	108	118	130					
05			LF	HA	4269	3646	148	170	179					
06			STBE	DM/BETRIEB	3705	559	410	56	30					
07	2	- 5	BETRIEBE	ANZAHL	3178	2698	38	197	86					
08			LF	HA	10130	8601	117	640	272					
09			STBE	DM/BETRIEB	8393	1849	2124	532	308					
10	5	- 10	BETRIEBE	ANZAHL	2412	2091	35	259	70					
11			LF	HA	17291	15045	249	1905	509					
12			STBE	DM/BETRIEB	17694	5589	7947	2019	1816					
13	10	- 15	BETRIEBE	ANZAHL	1517	1393	19	186	52					
14			LF	HA	18721	17222	233	2314	634					
15			STBE	DM/BETRIEB	23860	11938	13252	5056	5609					
16	15	- 20	BETRIEBE	ANZAHL	1575	1522	19	220	56					
17			LF	HA	27610	26707	333	3821	988					
18			STBE	DM/BETRIEB	27748	21631	47442	9293	9278					
19	20	- 30	BETRIEBE	ANZAHL	3445	3384	41	340	124					
20			LF	HA	86567	85052	1017	8474	3121					
21			STBE	DM/BETRIEB	41054	37263	37070	16203	16528					
22	30	- 50	BETRIEBE	ANZAHL	6738	6686	50	609	208					
23			LF	HA	265815	263824	1946	24443	8254					
24			STBE	DM/BETRIEB	65781	63288	65634	36516	35856					
25	50	- 100	BETRIEBE	ANZAHL	6302	6249	44	1117	324					
26			LF	HA	421408	418005	3162	80417	22882					
27			STBE	DM/BETRIEB	100430	97682	121221	78049	79261					
28	100 UND MEHR		BETRIEBE	ANZAHL	1369	1353	22	757	123					
29			LF	HA	228539	224979	3178	140686	17975					
30			STBE	DM/BETRIEB	226214	213537	233498	226448	184783					
31	INSGESAMT		BETRIEBE	ANZAHL	32673	28896	389	3803	1173					
32			LF	HA	1080774	1063276	10392	262871	54815					
33			STBE	DM/BETRIEB	52642	52673	43271	76247	50200					
34	UNTER 1000		BETRIEBE	ANZAHL	7623	5592	139	408	246					
35			LF	HA	20157	18006	287	1905	799					
36	1000 - 2000		BETRIEBE	ANZAHL	1262	1095	17	119	35					
37			LF	HA	6910	6667	75	1035	298					
38	2000 - 3000		BETRIEBE	ANZAHL	717	640		85	25					
39			LF	HA	5265	5073		955	296					
40	3000 - 4000		BETRIEBE	ANZAHL	495	452	9	56	17					
41			LF	HA	4147	4038	77	724	265					
42	4000 - 6000		BETRIEBE	ANZAHL	768	722	12	128	41					
43			LF	HA	8705	8570	80	1867	785					
44	6000 - 8000		BETRIEBE	ANZAHL	536	489	9	86	37					
45			LF	HA	6676	6601	107	1453	847					
46	8000 - 10000		BETRIEBE	ANZAHL	512	459	8	86	32					
47			LF	HA	7320	7237	76	1672	659					
48	10000 - 12000		BETRIEBE	ANZAHL	398	361	3	77	18					
49			LF	HA	5830	5775	38	1583	441					
50	12000 - 14000		BETRIEBE	ANZAHL	383	337	9	77	23					
51			LF	HA	6277	6201	157	1807	645					
52	14000 - 16000		BETRIEBE	ANZAHL	381	335	7	64	17					
53			LF	HA	6705	6616	137	1622	477					
54	16000 - 18000		BETRIEBE	ANZAHL	363	323	5	56	17					
55			LF	HA	6936	6771	103	1582	559					
56	18000 - 20000		BETRIEBE	ANZAHL	333	306		65	16					
57			LF	HA	6522	6464		1905	436					
58	20000 - 25000		BETRIEBE	ANZAHL	774	687	8	132	35					
59			LF	HA	17070	16894	126	4317	1215					
60	25000 - 30000		BETRIEBE	ANZAHL	770	699	8	106	44					
61			LF	HA	18169	18044	192	3990	1597					
62	30000 - 50000		BETRIEBE	ANZAHL	3492	3322	35	419	120					
63			LF	HA	104605	104089	958	19183	5522					
64	50000 U.M.		BETRIEBE	ANZAHL	13866	13077	112	1839	450					
65			LF	HA	849478	836230	7940	217271	39976					
66			STBE	DM/BETRIEB	107783	100349	128627	141208	111009					

LANDWIRTSCHAFT BETRIEBE		FUTTERBAUBETRIEBE							VEREDLUNGSBETRIEBE					
BETRIEBE FRUCHT-		SPEZIALBETRIEBE		VERBUNDBETRIEBE FUTTERBAU-					SPEZIALBETRIEBE		VERBUNDB. VEREDLUNG-		ILFD INR.	
7	8	9	10	11	12	13	14	15	16					
-	-	59	132	-	-	-	496	69	5	01				
-	-	12	26	-	-	-	98	8	3	02				
-	-	17787	3204	-	-	-	3259	34973	767	03				
-	-	92	1593	70	80	-	-	162	9	04				
-	-	131	2181	102	110	-	-	217	12	05				
-	-	4256	202	278	766	-	-	237	927	06				
25	-	210	1532	89	96	-	174	97	31	07				
91	-	723	4777	284	300	-	575	300	112	08				
1611	-	8792	446	1174	2119	-	6142	1416	3654	09				
26	-	368	889	84	61	-	111	32	43	10				
197	-	2744	6250	629	449	-	774	204	314	11				
4692	-	14605	1597	4818	8015	-	8493	12268	7589	12				
60	-	405	373	78	32	-	48	10	57	13				
747	-	5086	4522	981	396	-	584	122	724	14				
10173	-	21858	2774	13597	22460	-	15767	1680	15999	15				
69	-	631	205	128	57	-	23	-	58	16				
1202	-	11149	3554	2273	1004	-	392	-	1010	17				
16730	-	31287	4867	22546	29738	-	17985	-	24099	18				
149	-	1842	205	356	101	3	23	4	97	19				
3741	-	46607	4988	9028	2508	70	567	97	2389	20				
31837	-	45708	7040	38613	48881	54620	30130	31518	36179	21				
384	-	4129	137	801	117	-	8	4	92	22				
15220	-	162298	5131	32373	4464	-	316	162	3468	23				
54680	-	70329	16489	66189	74162	-	71710	45148	57228	24				
398	-	3105	104	947	40	-	-	-	25	25				
26275	-	200754	7067	63617	2507	-	-	-	1537	26				
93429	-	106992	30819	104452	105785	-	-	-	97490	27				
61	4	190	39	127	-	-	-	-	7	28				
9153	986	23873	5455	18465	-	-	-	-	1093	29				
250804	537988	188642	36593	210562	-	-	-	-	254518	30				
1181	11	11031	5209	2680	603	8	1050	386	424	31				
56640	1148	453377	43951	127753	11979	143	3655	1299	10662	32				
67871	219021	70700	2537	73469	35314	38637	6286	8925	37157	33				
19	-	39	3588	130	140	-	429	309	15	34				
58	-	141	12475	332	362	-	434	862	50	35				
14	-	56	528	45	43	-	124	10	12	36				
65	-	119	4092	245	201	-	212	28	24	37				
10	-	43	232	32	23	-	100	10	17	38				
55	-	154	2511	276	159	-	245	40	118	39				
8	-	44	158	20	13	-	66	7	13	40				
72	-	210	1945	226	52	-	164	20	91	41				
17	-	98	201	48	16	-	89	4	15	42				
192	-	565	3411	661	104	-	324	17	120	43				
19	-	97	106	23	17	-	42	-	11	44				
231	-	617	2011	402	199	-	188	-	114	45				
15	-	109	90	35	10	-	31	-	14	46				
223	-	945	2229	593	151	-	173	-	159	47				
19	-	96	55	24	4	-	28	3	13	48				
267	-	996	1369	434	52	-	177	1	157	49				
11	-	93	35	16	6	-	25	-	17	50				
163	-	1018	1231	368	81	-	181	-	196	51				
20	-	108	34	20	5	-	21	5	9	52				
390	-	1319	1385	448	68	-	173	87	135	53				
20	-	111	28	27	12	-	15	-	13	54				
359	-	1522	1121	604	226	-	175	-	200	55				
20	-	124	13	23	7	-	15	-	9	56				
484	-	1951	466	579	103	-	155	-	148	57				
44	-	277	38	51	18	-	15	-	32	58				
975	-	4868	2332	1193	300	-	182	-	630	59				
34	-	359	19	52	9	-	8	-	32	60				
868	-	7215	1238	1270	166	-	123	-	726	61				
215	-	1859	52	340	78	-	20	8	104	62				
7332	-	49869	3496	10358	1978	-	313	41	2822	63				
696	6	7518	32	1794	202	-	22	19	98	64				
44905	1088	381869	2638	109764	7777	3	436	106	4971	65				
97390	386442	90161	77053	99094	82288	87	80806	94819	147101	89346	66			

01 SCHLESWIG-HOLSTEIN

NR. I	I	I	I	I	VEREDLUNGSBETRIEBE					BETRIEBSBEREICH	
					VERBUNDBETRIEBE		SPEZIALBETRIEBE		DAUERKULTUR		
LFDI	GEN. FLAECHE	UNTER ... HA	MERKMAL	FUTTERBAU- BETRIEBE	DAUER- KULTUR- BETRIEBE	OBSTBAU- BETRIEBE	WEINBAU- BETRIEBE	HOPFENBAU- BETRIEBE	FRUCHT- BETRIEBE	DAUER	22
	VON ... BIS	UNTER ... DM		17	18	19	20	21			

01	UNTER 1	BETRIEBE	ANZAHL								
02		LF	HA								
03		STBE	DM/BETRIEB								
04	1 - 2	BETRIEBE	ANZAHL	52			45				
05		LF	HA	69			58				
06		STBE	DM/BETRIEB	650			3184				
07	2 - 5	BETRIEBE	ANZAHL	60			34				
08		LF	HA	199			108				
09		STBE	DM/BETRIEB	2287			10657				
10	5 - 10	BETRIEBE	ANZAHL	39			30				
11		LF	HA	274			218				
12		STBE	DM/BETRIEB	4283			28424				
13	10 - 15	BETRIEBE	ANZAHL	24			13				
14		LF	HA	290			155				
15		STBE	DM/BETRIEB	10000			44395				
16	15 - 20	BETRIEBE	ANZAHL	9			4				
17		LF	HA	160			67				
18		STBE	DM/BETRIEB	18387			77648				
19	20 - 30	BETRIEBE	ANZAHL	13			6				
20		LF	HA	313			141				
21		STBE	DM/BETRIEB	26870			132818				
22	30 - 50	BETRIEBE	ANZAHL	10							3
23		LF	HA	377							118
24		STBE	DM/BETRIEB	48991							63079
25	50 - 100	BETRIEBE	ANZAHL				4				
26		LF	HA				270				
27		STBE	DM/BETRIEB				267053				
28	100 UND MEHR	BETRIEBE	ANZAHL								
29		LF	HA								
30		STBE	DM/BETRIEB								
31	INSGESAMT	BETRIEBE	ANZAHL	242			181				10
32		LF	HA	2120			1094				235
33		STBE	DM/BETRIEB	11652			24741				41002
34	UNTER 1000	BETRIEBE	ANZAHL	92			16				
35		LF	HA	212			31				
36	1000 - 2000	BETRIEBE	ANZAHL	38			38				
37		LF	HA	155			39				
38	2000 - 3000	BETRIEBE	ANZAHL	22			15				
39		LF	HA	62			19				
40	3000 - 4000	BETRIEBE	ANZAHL	11			17				
41		LF	HA	51			25				
42	4000 - 6000	BETRIEBE	ANZAHL	16			9				
43		LF	HA	114			32				
44	6000 - 8000	BETRIEBE	ANZAHL	10							
45		LF	HA	143							
46	8000 - 10000	BETRIEBE	ANZAHL				10				
47		LF	HA				27				
48	10000 - 12000	BETRIEBE	ANZAHL	6							
49		LF	HA	59							
50	12000 - 14000	BETRIEBE	ANZAHL	5			6				
51		LF	HA	77			27				
52	14000 - 16000	BETRIEBE	ANZAHL	6			5				
53		LF	HA	63			20				
54	16000 - 18000	BETRIEBE	ANZAHL	5			4				
55		LF	HA	92			18				
56	18000 - 20000	BETRIEBE	ANZAHL				3				
57		LF	HA				31				
58	20000 - 25000	BETRIEBE	ANZAHL	4			4				
59		LF	HA	55			22				
60	25000 - 30000	BETRIEBE	ANZAHL	3			7				
61		LF	HA	74			57				
62	30000 - 50000	BETRIEBE	ANZAHL	9			12				
63		LF	HA	273			105				
64	50000 U.M.	BETRIEBE	ANZAHL	9			24				4
65		LF	HA	616			616				162
66		STBE	DM/BETRIEB	178326			128486				84628

LANDWIRTSCHAFT, GARTENBAU UND FORSTWIRTSCHAFT
DES STANDARDBETRIEBSEINKOMMENS 1987

01 SCHLESWIG-HOLSTEIN

LANDWIRTSCHAFT										BETRIEBSBEREICH GARTENBAU			
BETRIEBE										GEMUESEBETRIEBE			
LANDWIRTSCHAFT MIT										ZUSAMMEN	SPEZIALBETRIEBE		GEMUESE- VERBUND- BETRIEBE
FUTTERBAU- BETRIEBE	VER- EDLUNGS- BETRIEBE	MARKT- FRUCHT	FUTTERBAU	VEREDLUNG	DAUER- KULTUREN					FREILAND- GEMUESE- BETRIEBE	UNTERGLAS- GEMUESE- BETRIEBE		
23	24	25	26	27	28	29	30	31	32				
-	-	-	-	-	-	390	-	24	01				
-	-	-	-	-	-	181	-	8	02				
-	-	-	-	-	-	32057	-	20161	03				
3	-	-	3	-	-	179	15	8	-	04			
5	-	-	5	-	-	254	22	12	-	05			
580	-	-	916	-	-	54453	15882	60112	-	06			
3	-	-	6	5	-	254	19	5	-	07			
8	-	-	22	20	-	833	56	15	-	08			
3499	-	-	2524	3042	-	77588	25669	128155	-	09			
-	-	19	8	14	-	179	26	-	-	10			
-	-	138	64	103	-	1272	171	-	-	11			
-	-	4414	8561	5215	-	160900	63450	-	-	12			
-	-	8	9	16	-	78	6	-	-	13			
-	-	97	109	192	-	935	74	-	-	14			
-	-	5785	7132	13408	-	242106	100642	-	-	15			
-	-	12	7	13	-	36	5	-	-	16			
-	-	210	129	225	-	621	85	-	-	17			
-	-	10062	16363	15052	-	287943	106572	-	-	18			
-	-	23	30	25	-	36	-	-	-	19			
-	-	562	760	626	-	904	-	-	-	20			
-	-	23062	35826	25713	-	391010	-	-	-	21			
-	-	41	69	20	-	24	-	-	-	22			
-	-	1614	2706	766	-	912	-	-	-	23			
-	-	46269	65310	59266	-	730099	-	-	-	24			
-	-	67	60	8	-	17	3	-	-	25			
-	-	4556	4037	547	-	1093	227	-	-	26			
-	-	91317	95098	87257	-	1056985	464570	-	-	27			
-	-	9	10	-	-	6	-	-	-	28			
-	-	2086	1222	-	-	789	-	-	-	29			
-	-	377303	140220	-	-	2553793	-	-	-	30			
6	-	192	202	106	5	1199	92	37	7	31			
13	-	9305	9054	2690	68	7793	902	34	21	32			
2039	-	63590	64131	31167	29946	137530	66426	43393	26722	33			
3	-	8	4	4	-	-	-	-	-	34			
5	-	25	16	9	-	-	-	-	-	35			
-	-	6	4	-	-	4	-	-	-	36			
-	-	31	31	-	-	6	-	-	-	37			
-	-	8	7	5	-	12	3	3	-	38			
-	-	52	60	51	-	8	3	0	-	39			
-	-	3	-	7	-	11	4	-	-	40			
-	-	36	-	50	-	7	2	-	-	41			
-	-	11	5	8	-	15	-	-	-	42			
-	-	143	73	74	-	14	-	-	-	43			
-	-	10	4	5	-	30	6	3	-	44			
-	-	126	65	60	-	23	12	1	-	45			
-	-	5	4	3	-	40	6	-	-	46			
-	-	123	77	44	-	40	8	-	-	47			
-	-	5	4	4	-	30	6	-	-	48			
-	-	82	68	46	-	26	9	-	-	49			
-	-	-	3	8	-	37	-	-	-	50			
-	-	-	39	152	-	45	-	-	-	51			
-	-	-	-	10	-	32	6	-	-	52			
-	-	-	-	195	-	40	19	-	-	53			
-	-	-	4	-	-	28	-	-	-	54			
-	-	-	108	-	-	30	-	-	-	55			
-	-	-	-	-	-	21	-	-	-	56			
-	-	-	-	-	-	19	-	-	-	57			
-	-	12	6	8	-	77	8	4	-	58			
-	-	296	160	186	-	108	38	3	-	59			
-	-	6	4	4	-	58	5	5	-	60			
-	-	242	147	93	-	90	32	4	-	61			
-	-	22	18	9	-	144	5	4	-	62			
-	-	889	598	296	-	306	15	3	-	63			
-	-	89	132	26	-	660	39	10	-	64			
-	-	7050	7558	1342	-	7030	755	21	-	65			
-	-	118385	88639	82634	-	231832	134964	109930	-	66			

01 SCHLESWIG-HOLSTEIN

I I I I I I I I I I I I	LANDW. GEN. FLAECHE VON ... BIS UNTER ... HA ----- STANDARD- BETRIEBS- EINKOMMEN VON ... BIS UNTER ... DM	I I I I I I I I I I I I	MERKMAL	BETRIEBSBEREICH				GARTENBAU						
				ZIERPFLANZENBETRIEBE	SPEZIALBETRIEBE	UNTERGLAS- I I I I I I I I I I I	ZIER- PFLANZEN- I I I I I I I I I I I	BAUMSCHULBETRIEBE	BAUMSCHUL- I I I I I I I I I I I	SPEZIAL- BETRIEBE	VERBUND- BETRIEBE	GARTENBAU- LICHE GEMISCHT- BETRIEBE		
				33		34		35		36		37		38

01	UNTER 1	BETRIEBE	ANZAHL	48				9		55				-
02		LF	HA	25				5		33				-
03		STBE	DM/BETRIEB	10839				18064		14045				-
04	1 - 2	BETRIEBE	ANZAHL	30		44		8		70		4		-
05		LF	HA	41		64		11		99		6		-
06		STBE	DM/BETRIEB	29532		117661		53589		34098		37350		-
07	2 - 5	BETRIEBE	ANZAHL	19		29				175				-
08		LF	HA	60		89				588				-
09		STBE	DM/BETRIEB	48070		136530				76007				-
10	5 - 10	BETRIEBE	ANZAHL	6		8		3		133				-
11		LF	HA	44		50		18		970				-
12		STBE	DM/BETRIEB	170766		416779		34496		168434				-
13	10 - 15	BETRIEBE	ANZAHL							67				-
14		LF	HA							803				-
15		STBE	DM/BETRIEB							257695				-
16	15 - 20	BETRIEBE	ANZAHL							28				-
17		LF	HA							484				-
18		STBE	DM/BETRIEB							325508				-
19	20 - 30	BETRIEBE	ANZAHL							32				-
20		LF	HA							813				-
21		STBE	DM/BETRIEB							429419				-
22	30 - 50	BETRIEBE	ANZAHL							23				-
23		LF	HA							864				-
24		STBE	DM/BETRIEB							742438				-
25	50 - 100	BETRIEBE	ANZAHL							13				-
26		LF	HA							812				-
27		STBE	DM/BETRIEB							1266111				-
28	100 UND MEHR	BETRIEBE	ANZAHL							4				-
29		LF	HA							571				-
30		STBE	DM/BETRIEB							3592955				-
31	INSGESAMT	BETRIEBE	ANZAHL	110		319		24		600		8		-
32		LF	HA	326		325		103		6038		22		-
33		STBE	DM/BETRIEB	47322		72664		45759		211485		68603		-
34	UNTER 1000	BETRIEBE	ANZAHL											-
35		LF	HA											-
36	1000 - 2000	BETRIEBE	ANZAHL											-
37		LF	HA											-
38	2000 - 3000	BETRIEBE	ANZAHL											-
39		LF	HA											-
40	3000 - 4000	BETRIEBE	ANZAHL	4										-
41		LF	HA	5										-
42	4000 - 6000	BETRIEBE	ANZAHL	10										-
43		LF	HA	3										-
44	6000 - 8000	BETRIEBE	ANZAHL	6		7								-
45		LF	HA	6		1								-
46	8000 - 10000	BETRIEBE	ANZAHL	5		13				13				-
47		LF	HA	3		6				23				-
48	10000 - 12000	BETRIEBE	ANZAHL	6		9				7				-
49		LF	HA	7		2				7				-
50	12000 - 14000	BETRIEBE	ANZAHL	9		8				18				-
51		LF	HA	8		3				32				-
52	14000 - 16000	BETRIEBE	ANZAHL	3		12				9				-
53		LF	HA	4		4				12				-
54	16000 - 18000	BETRIEBE	ANZAHL	8		10				5				-
55		LF	HA	10		4				4				-
56	18000 - 20000	BETRIEBE	ANZAHL	6		6				7				-
57		LF	HA	7		2				8				-
58	20000 - 25000	BETRIEBE	ANZAHL	8		37		3		13				-
59		LF	HA	12		20		7		17				-
60	25000 - 30000	BETRIEBE	ANZAHL	6		22				20				-
61		LF	HA	9		12				33				-
62	30000 - 50000	BETRIEBE	ANZAHL	9		57		7		59				-
63		LF	HA	15		34		19		214				-
64	50000 U.M.	BETRIEBE	ANZAHL	26		131		8		440		4		-
65		LF	HA	235		236		74		5668		17		-
66		STBE	DM/BETRIEB	148547		142427		87564		279249		107171		-

LANDWIRTSCHAFT, GARTENBAU UND FORSTWIRTSCHAFT
DES STANDARDBETRIEBSEINKOMMENS 1987

01 SCHLESWIG-HOLSTEIN

KOMBINATIONSBETRIEBE													
BETRIEBS- BEREICH FORST- WIRTSCHAFT	ZUSAMMEN	LANDWIRTSCHAFT-		GARTENBAU-		FORSTWIRTSCHAFT-		FORSTWIRTSCHAFT-		GARTENBAU		KOMBI- NIERTE VERBUND- BETRIEBE	ILFD INR.
39	40	41	42	43	44	45	46	47	48	49	50	51	52
1718	58		18	-	-	39	-	-	-	-	-	-	01
43	4		2	-	-	2	-	-	-	-	-	-	02
7970	440		261	-	-	137	-	-	-	-	-	-	03
199	73	3	39	4	-	27	-	-	-	-	-	-	04
268	102	5	56	6	-	35	-	-	-	-	-	-	05
898	1039	7230	482	7797	-	155	-	-	-	-	-	-	06
149	77		48	5	-	21	-	-	-	-	-	-	07
460	237		148	15	-	64	-	-	-	-	-	-	08
11089	4235		282	28472	-	1355	-	-	-	-	-	-	09
87	55	8	26	8	-	13	-	-	-	-	-	-	10
582	393	55	185	57	-	96	-	-	-	-	-	-	11
19053	9689	28890	410	32094	-	2646	-	-	-	-	-	-	12
23	23	3	6	8	-	6	-	-	-	-	-	-	13
283	281	36	72	101	-	72	-	-	-	-	-	-	14
1505	28143	72329	1935	51601	-	982	-	-	-	-	-	-	15
6	11		5	3	-	-	-	-	-	-	-	-	16
98	184		89	47	-	-	-	-	-	-	-	-	17
21863	25811		3411	87259	-	-	-	-	-	-	-	-	18
7	18	5		9	-	-	-	-	-	-	-	-	19
174	437	126		211	-	-	-	-	-	-	-	-	20
6285	67464	72896		92149	-	-	-	-	-	-	-	-	21
	25	7		15	-	-	-	-	-	-	-	-	22
	961	286		557	-	-	-	-	-	-	-	-	23
	96729	82887		122147	-	-	-	-	-	-	-	-	24
	34	22		7	-	-	-	-	-	-	-	-	25
	2203	1407		439	-	-	-	-	-	-	-	-	26
	129999	121411		203383	-	-	-	-	-	-	-	-	27
	10	3	3	3	-	-	-	-	-	-	-	-	28
	2771	782	1104	589	-	-	-	-	-	-	-	-	29
	544919	489743	595247	489100	-	-	-	-	-	-	-	-	30
2193	384	56	150	62	-	-	-	-	-	-	-	-	31
2092	7574	2737	1876	2021	-	-	-	-	-	-	-	-	32
8004	40087	101162	12971	106410	-	-	-	-	-	-	-	-	33
1805	226	-	126	-	-	99	-	-	-	-	-	-	34
1383	769	-	463	-	-	305	-	-	-	-	-	-	35
147	16	-	9	-	-	7	-	-	-	-	-	-	36
139	99	-	51	-	-	48	-	-	-	-	-	-	37
58	7		4	-	-	-	-	-	-	-	-	-	38
82	102		86	-	-	-	-	-	-	-	-	-	39
29	3		-	-	-	-	-	-	-	-	-	-	40
63	39		-	-	-	-	-	-	-	-	-	-	41
27	4		-	-	-	-	-	-	-	-	-	-	42
63	58		-	-	-	-	-	-	-	-	-	-	43
12	5		-	-	-	-	-	-	-	-	-	-	44
18	34		-	3	-	-	-	-	-	-	-	-	45
10	3		-	-	-	-	-	-	-	-	-	-	46
22	21		-	-	-	-	-	-	-	-	-	-	47
5			-	-	-	-	-	-	-	-	-	-	48
18			-	-	-	-	-	-	-	-	-	-	49
6	3		-	-	-	-	-	-	-	-	-	-	50
12	19		-	-	-	-	-	-	-	-	-	-	51
12			-	-	-	-	-	-	-	-	-	-	52
23			-	-	-	-	-	-	-	-	-	-	53
9	3		-	-	-	-	-	-	-	-	-	-	54
41	94		-	-	-	-	-	-	-	-	-	-	55
4			-	-	-	-	-	-	-	-	-	-	56
27			-	-	-	-	-	-	-	-	-	-	57
3	7	3	-	3	-	-	-	-	-	-	-	-	58
5	63	21	-	39	-	-	-	-	-	-	-	-	59
9	4		-	-	-	-	-	-	-	-	-	-	60
18	17		-	-	-	-	-	-	-	-	-	-	61
12	14	7	-	7	-	-	-	-	-	-	-	-	62
13	196	109	-	88	-	-	-	-	-	-	-	-	63
45	83	37	4	38	-	-	-	-	-	-	-	-	64
164	6016	2566	1162	1821	-	-	-	-	-	-	-	-	65
331825	171366	140349	461578	160536	-	-	-	-	-	-	-	-	66

03 NIEDERSACHSEN

NR.	LANDW. GEN. FLAECHE VON ... BIS UNTER ... HA	MERKMAL	BETRIEBE INSGESAMT	ZUSAMMEN	SPEZIALBETRIEBE			BETRIEBSBEREICH MARKTFRUCHT
					INTENSIV- FRUCHT- BETRIEBE	EXTENSIV- FRUCHT- BETRIEBE	VERBUND MARKT	
			1 / 2	3	4	5		6
01	UNTER 1	BETRIEBE	ANZAHL	16105	4731	302		4
02		LF	HA	2311	1344	173		3
03		STBE	DM/BETRIEB	11611	10905	319		59
04	1 - 2	BETRIEBE	ANZAHL	12419	10876	737		440
05		LF	HA	17049	14970	981		626
06		STBE	DM/BETRIEB	3118	729	369		59
07	2 - 5	BETRIEBE	ANZAHL	15664	14294	540	2657	703
08		LF	HA	50686	46396	1681	8603	2270
09		STBE	DM/BETRIEB	4467	2193	1752	322	413
10	5 - 10	BETRIEBE	ANZAHL	12255	11625	371	1714	527
11		LF	HA	88548	84221	2650	12231	3829
12		STBE	DM/BETRIEB	9109	6792	6152	1726	2141
13	10 - 15	BETRIEBE	ANZAHL	9072	8846	268	985	381
14		LF	HA	112173	109457	3306	12063	4697
15		STBE	DM/BETRIEB	17037	15050	11312	5163	5629
16	15 - 20	BETRIEBE	ANZAHL	8094	7998	273	706	319
17		LF	HA	141136	139495	4795	12240	5507
18		STBE	DM/BETRIEB	25864	24214	17911	9299	12583
19	20 - 30	BETRIEBE	ANZAHL	14346	14237	462	1038	547
20		LF	HA	356269	353629	11479	25593	13610
21		STBE	DM/BETRIEB	39338	38213	30563	18006	24810
22	30 - 50	BETRIEBE	ANZAHL	19762	19663	832	1540	976
23		LF	HA	766573	762817	33200	60542	38689
24		STBE	DM/BETRIEB	61227	60500	52780	37875	49142
25	50 - 100	BETRIEBE	ANZAHL	13091	13000	1281	1836	1145
26		LF	HA	865269	859068	89966	128686	79152
27		STBE	DM/BETRIEB	94652	93683	96295	76080	88145
28	100 UND MEHR	BETRIEBE	ANZAHL	2086	2049	472	795	206
29		LF	HA	314449	308398	74039	131331	28210
30		STBE	DM/BETRIEB	204369	196718	228707	196553	175071
31	INSGESAMT	BETRIEBE	ANZAHL	122894	107319	5538	13383	5248
32		LF	HA	2714463	2679792	222270	394236	176594
33		STBE	DM/BETRIEB	34265	35886	54325	29028	39278
34	UNTER 1000	BETRIEBE	ANZAHL	29939	21789	1271	5387	1264
35		LF	HA	60479	54745	2199	17176	4086
36	1000 - 2000	BETRIEBE	ANZAHL	7122	5469	215	784	284
37		LF	HA	25115	23793	668	6102	2069
38	2000 - 3000	BETRIEBE	ANZAHL	4455	3629	142	477	186
39		LF	HA	211828	21118	751	4985	2063
40	3000 - 4000	BETRIEBE	ANZAHL	3162	2693	80	346	132
41		LF	HA	18857	18271	467	4287	1618
42	4000 - 6000	BETRIEBE	ANZAHL	4648	4142	128	472	188
43		LF	HA	34422	33667	970	6694	2876
44	6000 - 8000	BETRIEBE	ANZAHL	3527	3174	123	367	140
45		LF	HA	32213	31641	1243	6164	2432
46	8000 - 10000	BETRIEBE	ANZAHL	2897	2608	102	278	121
47		LF	HA	30863	30144	1154	5593	2401
48	10000 - 12000	BETRIEBE	ANZAHL	2600	2359	104	240	99
49		LF	HA	30585	30009	1391	4961	2238
50	12000 - 14000	BETRIEBE	ANZAHL	2271	2084	79	207	74
51		LF	HA	29202	28897	1123	4703	1846
52	14000 - 16000	BETRIEBE	ANZAHL	2105	1952	79	167	79
53		LF	HA	30897	30545	1272	4197	2253
54	16000 - 18000	BETRIEBE	ANZAHL	1922	1790	69	171	60
55		LF	HA	30521	30237	1257	4664	1647
56	18000 - 20000	BETRIEBE	ANZAHL	1893	1757	74	146	79
57		LF	HA	31710	31469	1460	4109	2257
58	20000 - 25000	BETRIEBE	ANZAHL	4337	4054	162	337	124
59		LF	HA	80226	79159	3544	10234	3669
60	25000 - 30000	BETRIEBE	ANZAHL	4153	3952	150	323	145
61		LF	HA	90338	89642	3758	11049	4743
62	30000 - 50000	BETRIEBE	ANZAHL	15375	14760	576	987	508
63		LF	HA	430479	427979	20094	42823	19518
64	50000 U.M.	BETRIEBE	ANZAHL	32488	31107	2184	2694	1765
65		LF	HA	1736727	1718476	180921	256494	120877
66		STBE	DM/BETRIEB	95918	90682	119289	114183	95560

LANDWIRTSCHAFT BETRIEBE		FUTTERBAUBETRIEBE							VEREDLUNGSBETRIEBE			
BETRIEBE		SPEZIALBETRIEBE			VERBUNDBETRIEBE				SPEZIALBETRIEBE		VERBUNDB. VEREDLUNG-	
FRUCHT-	DAUER-	MILCHVIEH-	RINDER-	MARKT-	VER-	DAUER-	SCHWEINE-	GEFLUEGEL-	MARKT-	FRUCHT-	INR.	
BETRIEBE	KULTUR-	BETRIEBE	MAST-	FRUCHT-	EDLUNG-	KULTUR-	BETRIEBE	BETRIEBE	BETRIEBE	BETRIEBE	BETRIEBE	
7	8	9	10	11	12	13	14	15	16	16		
50	4	217	299	5	125		2666	354	184	01		
40	3	55	42	3	41		558	19	127	02		
86	819	13377	16900	1510	4068		2992	96819	434	03		
489	16	689	3299	296	189		1037		677	04		
700	21	987	4462	419	257		1377		964	05		
132	548	3493	252	623	2462		1507		635	06		
952	18	1909	2908	615	318		1034	191	1539	07		
3148	55	6525	8941	2085	1103		3258	573	5164	08		
833	2327	5320	605	2465	5088	2506	4188	9175	2137	09		
860	10	2423	1242	809	569		600	69	1379	10		
6204	70	17997	8629	5955	4304		4250	450	9934	11		
3027	3654	10924	2363	7412	13167	11830	10383	14289	5496	12		
514	5	2434	475	921	794		296	32	791	13		
6322	61	30349	5808	11536	9999		3586	390	9675	14		
7655	22031	19774	5032	15129	23517	13163	20299	37862	11343	15		
363	8	2553	290	974	953		152	26	533	16		
6292	144	44834	5014	16934	18634		2637	445	9199	17		
15020	18564	29267	11491	23459	33400	29481	33031	29155	18366	18		
634		5304	270	1960	1709		204	31	733	19		
15794		132506	6585	48666	42242		4938	768	17976	20		
28728		44284	19083	36981	46889	38971	43746	50190	31505	21		
997		8093	222	3043	1381		101	44	761	22		
39207		313881	8390	118376	51371		3639	1595	29035	23		
48575		70854	33074	59501	66336	72704	60862	74467	50340	24		
811	8	3889	100	2279	264		29	7	293	25		
53785	572	246492	6623	148619	15775		1901	470	18234	26		
84062	99308	108989	50705	95827	91931	113489	118220	105966	79680	27		
96	11	168	18	181	4		3		19	28		
12409	2348	20499	2556	22899	832		470		2825	29		
172871	271780	184906	83131	168205	430145		330791		200206	30		
5766	84	27679	9123	11083	6306		6122	1074	6909	31		
143901	3386	814225	57050	375493	142557	1084	26614	5383	103132	32		
28489	51431	51592	3876	49343	40964	31526	8269	42782	17179	33		
1294	25	200	6728	502	229		2504	554	1022	34		
3369	56	417	18910	1345	526		1936	1314	1831	35		
456	11	465	716	270	92		877	22	743	36		
2529	34	1173	4730	1238	263		1114	51	2273	37		
312	3	438	339	175	66		509	16	575	38		
2281	9	1253	3221	1067	197		993	45	2568	39		
211	3	449	190	146	61		319	12	416	40		
1907	15	1501	2144	1136	227		866	36	2334	41		
295	3	953	255	286	126		373	18	600	42		
3132	33	4254	3783	2269	597		1259	45	4299	43		
199		783	131	244	128		227	16	437	44		
2629		4504	2318	2559	774		1192	47	4088	45		
140	3	691	94	240	118		165	14	338	46		
2103	28	5023	1831	2782	886		852	81	3732	47		
130	3	691	61	218	143		128	14	260	48		
2225	37	6041	1300	2769	1118		849	25	3285	49		
105		598	62	248	131		120	12	197	50		
1998		5903	1358	3232	1171		998	36	2744	51		
97		631	60	232	128		91	15	172	52		
2111		7261	1577	3405	1433		865	57	2808	53		
91	3	599	38	227	131		70	13	136	54		
2175	86	7668	1064	3825	1586		693	92	2439	55		
70		565	39	238	154		67	18	121	56		
1649		7879	1046	4170	2020		756	136	2277	57		
202	3	1361	54	563	444		117	24	263	58		
5335	64	21819	1383	11006	6331	103	1519	220	5557	59		
181		1363	52	579	430		106	19	243	60		
5551		26264	1779	12918	7223		1690	202	5981	61		
660	4	5339	123	2194	1811		238	90	688	62		
24108	185	135995	4500	64941	41154		4611	925	21963	63		
1323	18	12553	181	4721	2114		211	217	698	64		
80799	2767	577269	6106	256827	77052		6420	2072	34954	65		
86533	213236	86206	96783	86029	71370	91442	93863	183209	75791	66		

03 NIEDERSACHSEN

LFDI	NR.	LANDW. GEN. FLAECHE VON ... BIS UNTER ... HA	MERKMAL	VEREDLUNGSBETRIEBE					SPEZIALBETRIEBE			BETRIEBSBEREICH DAUERKULTUR	
				VERBUNDBETRIEBE VEREDLUNG-	FUTTERBAU- BETRIEBE	DAUER- KULTUR- BETRIEBE	OBSTBAU- BETRIEBE	WEINBAU- BETRIEBE	HOPFENBAU- BETRIEBE	MARKT- FRUCHT- BETRIEBE	VERBUND DAUER		
				17	18		19	20	21		22		
01		UNTER 1	BETRIEBE	ANZAHL				307	-	-		13	
02			LF	HA				192	-	-		10	
03			STBE	DM/BETRIEB				1441	-	-		1720	
04	1	- 2	BETRIEBE	ANZAHL	91	-		262	-	-		12	
05			LF	HA	118	-		363	-	-		16	
06			STBE	DM/BETRIEB	1242	-		3340	-	-		900	
07	2	- 5	BETRIEBE	ANZAHL	143	-		268	-	-		19	
08			LF	HA	467	-		836	-	-		55	
09			STBE	DM/BETRIEB	2814	-		9745	-	-		3868	
10	5	- 10	BETRIEBE	ANZAHL	138	-		240	-	-		18	
11			LF	HA	1012	-		1749	-	-		127	
12			STBE	DM/BETRIEB	6699	-		30274	-	-		16701	
13	10	- 15	BETRIEBE	ANZAHL	128	-		181	-	-			
14			LF	HA	1601	-		2217	-	-			
15			STBE	DM/BETRIEB	16112	-		57802	-	-			
16	15	- 20	BETRIEBE	ANZAHL	129	-		111	-	-		6	
17			LF	HA	2273	-		1951	-	-		111	
18			STBE	DM/BETRIEB	24660	-		80136	-	-		36040	
19	20	- 30	BETRIEBE	ANZAHL	180	-		108	-	-		10	
20			LF	HA	4499	-		2562	-	-		239	
21			STBE	DM/BETRIEB	36756	-		103052	-	-		51016	
22	30	- 50	BETRIEBE	ANZAHL	156	-		39	-	-		6	
23			LF	HA	5770	-		1460	-	-		226	
24			STBE	DM/BETRIEB	50303	-		124893	-	-		64622	
25	50	- 100	BETRIEBE	ANZAHL	30	-		8	-	-		5	
26			LF	HA	1812	-		498	-	-		367	
27			STBE	DM/BETRIEB	75876	-		180449	-	-		111178	
28	100 UND MEHR		BETRIEBE	ANZAHL		-		-	-	-			
29			LF	HA		-		-	-	-			
30			STBE	DM/BETRIEB		-		-	-	-			
31	INSGESAMT		BETRIEBE	ANZAHL	1149		3	1524	-	-		92	
32			LF	HA	17703		7	11828	-	-		1282	
33			STBE	DM/BETRIEB	20792		8934	31493	-	-		24562	
34	UNTER 1000		BETRIEBE	ANZAHL	226			151	-	-		16	
35			LF	HA	354			182	-	-		29	
36	1000 - 2000		BETRIEBE	ANZAHL	65			197	-	-		15	
37			LF	HA	210			192	-	-		33	
38	2000 - 3000		BETRIEBE	ANZAHL	73	-		99	-	-		7	
39			LF	HA	259	-		125	-	-		17	
40	3000 - 4000		BETRIEBE	ANZAHL	50	-		94	-	-			
41			LF	HA	241	-		140	-	-			
42	4000 - 6000		BETRIEBE	ANZAHL	58	-		83	-	-		5	
43			LF	HA	423	-		164	-	-		21	
44	6000 - 8000		BETRIEBE	ANZAHL	49	-		79	-	-			
45			LF	HA	476	-		210	-	-			
46	8000 - 10000		BETRIEBE	ANZAHL	38	-		37	-	-			
47			LF	HA	430	-		109	-	-			
48	10000 - 12000		BETRIEBE	ANZAHL	37	-		29	-	-		3	
49			LF	HA	499	-		95	-	-		22	
50	12000 - 14000		BETRIEBE	ANZAHL	21	-		38	-	-		4	
51			LF	HA	314	-		164	-	-		44	
52	14000 - 16000		BETRIEBE	ANZAHL	33	-		27	-	-			
53			LF	HA	524	-		133	-	-			
54	16000 - 18000		BETRIEBE	ANZAHL	27	-		22	-	-			
55			LF	HA	381	-		108	-	-			
56	18000 - 20000		BETRIEBE	ANZAHL	24	-		21	-	-			
57			LF	HA	434	-		105	-	-			
58	20000 - 25000		BETRIEBE	ANZAHL	65	-		51	-	-		4	
59			LF	HA	1384	-		360	-	-		51	
60	25000 - 30000		BETRIEBE	ANZAHL	52	-		42	-	-		6	
61			LF	HA	1198	-		309	-	-		72	
62	30000 - 50000		BETRIEBE	ANZAHL	188	-		154	-	-		8	
63			LF	HA	5231	-		1464	-	-		184	
64	50000 U.M.		BETRIEBE	ANZAHL	143	-		400	-	-		17	
65			LF	HA	5344	-		7967	-	-		769	
66			STBE	DM/BETRIEB	70116	-		88289	-	-		86164	

LANDWIRTSCHAFT, GARTENBAU UND FORSTWIRTSCHAFT
DES STANDARDBETRIEBSEINKOMMENS 1987

03 NIEDERSACHSEN

LANDWIRTSCHAFT BETRIEBE				LANDW. GEMISCHTBETRIEBE					BETRIEBSBEREICH GARTENBAU GEMUESEBETRIEBE							
BETRIEBE				LANDWIRTSCHAFT MIT					ZUSAMMEN		SPEZIALBETRIEBE		GEMUESE- VERBUND- BETRIEBE		ILFD INR.	
FUTTERBAU- BETRIEBE	VER- EDLUNGS- BETRIEBE	MARKT- FRUCHT	FUTTERBAU	VEREDLUNG	DAUER- KULTUREN	ZUSAMMEN	FREILAND- GEMUESE- BETRIEBE	UNTERGLAS- GEMUESE- BETRIEBE								
23	24	25	26	27	28	29	30	31	32							
		10	10	21		1103	20	73						01		
		7	8	13		526	12	33						02		
		693	1608	990		29579	4487	31103						03		
		92	49	53	8	469	19	36	6	04						
		137	69	75	12	634	25	49	7	05						
		475	508	1041	1155	57511	7603	71831	59500	06						
8		202	130	124	6	429	21	17	6	07						
24		661	456	442	21	1358	65	51	16	08						
2786		1226	2285	2172	4384	82492	22435	85553	105981	09						
5		223	226	192		190	15	4		10						
35		1587	1675	1455		1327	112	30		11						
4533		3522	7052	6510		127819	60142	174596		12						
4	-	189	234	199	3	73	4	-		13						
50	-	2276	2893	2457	36	877	46	-		14						
16151	-	7676	12614	11367	19375	225963	103816	-		15						
3	-	143	263	182	-	32	-	-		16						
55	-	2476	4603	3163	-	553	-	-		17						
32600	-	14082	23143	19141	-	275833	-	-		18						
5	-	277	477	268	3	35	-	-		19						
120	-	6928	11905	6653	72	831	-	-		20						
61415	-	28693	34972	34122	38185	375124	-	-		21						
6	-	429	687	338	4	21	-	-		22						
203	-	16794	26753	13248	142	794	-	-		23						
57354	-	48753	55040	49930	63000	540505	-	-		24						
3	-	394	436	177	-	11	-	-		25						
188	-	26080	28477	11035	-	729	-	-		26						
86926	-	80669	81372	76637	-	929432	-	-		27						
	-	41	23	7	-	5	-	-		28						
	-	5531	2965	914	-	908	-	-		29						
	-	182897	155074	171891	-	3173956	-	-		30						
43	10	2000	2535	1561	29	2368	82	130	26	31						
792	68	62477	79804	39453	454	8537	323	163	39	32						
28553	18664	36347	41226	30833	21209	82419	30652	53917	63332	33						
3		197	111	88	7	7	4	-		34						
18		479	309	182	12	7	5	-		35						
13		121	55	66		15	4	-		36						
51		539	258	263		19	11	-		37						
		85	61	60		27	8			38						
		529	403	309		28	7			39						
		79	45	53		47	4			40						
		616	321	385		18	3			41						
3	3	115	86	88		58	8	6		42						
18	8	1193	819	790		28	7	2		43						
		79	87	78		82	6	6		44						
		1051	1039	878		61	5	2		45						
		57	96	71	-	88	5			46						
		863	1307	926	-	81	8			47						
		57	62	77		88	-			48						
		1077	976	1075		61	-			49						
		54	67	61		73	4	11		50						
		1106	1046	1051		82	11	4		51						
		49	56	34		80		4		52						
		1060	935	634		80		3		53						
		41	49	37		63	3	4		54						
		948	882	630		60	6	2		55						
		37	55	46		78				56						
		1022	1127	970		71				57						
		74	120	77		172	3	8		58						
		2091	2646	1798		202	12	7		59						
		65	120	70		129	3	9		60						
		1968	3058	1780		165	15	6		61						
3		298	580	294	3	403	9	18	4	62						
62		11491	18344	9969	125	630	40	21	6	63						
14		592	885	361	5	958	18	56	9	64						
571		36443	46333	17814	223	6944	188	114	27	65						
71486		87385	77674	74673	69633	171570	95933	97246	148195	66						

03 NIEDERSACHSEN

NR.	LANDW. GEN. FLAECHE VON ... BIS UNTER ... HA ----- STANDARD- BETRIEBSS- EINKOMMEN VON ... BIS UNTER ... DM	MERKMAL	BETRIEBSBEREICH						GARTENBAU- LICHE BETRIEBE
			ZIERPFLANZENBETRIEBE	SPEZIALBETRIEBE	UNTERGLAS- SCHNITT- BLUMEN UND TOPF- PFLANZENB.	ZIER- PFLANZEN VERBUND- BETRIEBE	BAUMSCHUL- BAUMSCHUL- BETRIEBE	VERBUND- BETRIEBE	
01	UNTER 1	BETRIEBE	ANZAHL	157	670	44	117	7	
02		LF	HA	79	296	23	72	4	
03		STBE	DM/BETRIEB	10048	38459	19678	14154	21093	
04	1 - 2	BETRIEBE	ANZAHL	68	168	22	137	11	
05		LF	HA	93	227	30	186	15	
06		STBE	DM/BETRIEB	28187	96305	64521	28476	38722	
07	2 - 5	BETRIEBE	ANZAHL	48	92	15	214	12	4
08		LF	HA	153	278	48	698	35	13
09		STBE	DM/BETRIEB	45816	153536	83403	65338	93776	36148
10	5 - 10	BETRIEBE	ANZAHL	9	18	5	132	7	-
11		LF	HA	66	117	32	926	44	-
12		STBE	DM/BETRIEB	103935	207524	53190	122187	231369	-
13	10 - 15	BETRIEBE	ANZAHL	4	3	-	60	-	-
14		LF	HA	52	31	-	727	-	-
15		STBE	DM/BETRIEB	202161	655238	-	208660	-	-
16	15 - 20	BETRIEBE	ANZAHL	3	-	-	23	3	-
17		LF	HA	56	-	-	396	51	-
18		STBE	DM/BETRIEB	146058	-	-	280674	483846	-
19	20 - 30	BETRIEBE	ANZAHL	3	-	-	28	-	-
20		LF	HA	75	-	-	664	-	-
21		STBE	DM/BETRIEB	371659	-	-	375820	-	-
22	30 - 50	BETRIEBE	ANZAHL	-	-	-	18	-	-
23		LF	HA	-	-	-	678	-	-
24		STBE	DM/BETRIEB	-	-	-	583649	-	-
25	50 - 100	BETRIEBE	ANZAHL	-	-	-	7	-	-
26		LF	HA	-	-	-	439	-	-
27		STBE	DM/BETRIEB	-	-	-	1149480	-	-
28	100 UND MEHR	BETRIEBE	ANZAHL	-	-	-	3	-	-
29		LF	HA	-	-	-	641	-	-
30		STBE	DM/BETRIEB	-	-	-	3690458	-	-
31	INSGESAMT	BETRIEBE	ANZAHL	297	955	91	739	40	8
32		LF	HA	879	1175	365	5427	150	16
33		STBE	DM/BETRIEB	38786	66005	106208	128268	119251	27562
34	UNTER 1000	BETRIEBE	ANZAHL	3	-	-	-	-	-
35		LF	HA	2	-	-	-	-	-
36	1000 - 2000	BETRIEBE	ANZAHL	7	3	-	-	-	-
37		LF	HA	6	1	-	-	-	-
38	2000 - 3000	BETRIEBE	ANZAHL	11	3	-	-	-	-
39		LF	HA	10	6	-	-	-	-
40	3000 - 4000	BETRIEBE	ANZAHL	24	13	-	-	-	-
41		LF	HA	8	3	-	-	-	-
42	4000 - 6000	BETRIEBE	ANZAHL	22	15	-	5	-	-
43		LF	HA	10	2	-	8	-	-
44	6000 - 8000	BETRIEBE	ANZAHL	17	25	3	25	-	-
45		LF	HA	8	4	2	41	-	-
46	8000 - 10000	BETRIEBE	ANZAHL	23	19	7	29	-	-
47		LF	HA	33	4	3	30	-	-
48	10000 - 12000	BETRIEBE	ANZAHL	23	34	4	22	-	-
49		LF	HA	16	13	1	29	-	-
50	12000 - 14000	BETRIEBE	ANZAHL	14	19	4	18	-	-
51		LF	HA	14	7	3	39	-	-
52	14000 - 16000	BETRIEBE	ANZAHL	8	41	3	22	-	-
53		LF	HA	9	13	4	46	-	-
54	16000 - 18000	BETRIEBE	ANZAHL	12	23	5	13	-	-
55		LF	HA	14	8	6	23	-	-
56	18000 - 20000	BETRIEBE	ANZAHL	11	33	4	23	-	-
57		LF	HA	20	10	3	32	-	-
58	20000 - 25000	BETRIEBE	ANZAHL	25	71	9	50	3	-
59		LF	HA	33	39	11	93	4	-
60	25000 - 30000	BETRIEBE	ANZAHL	13	67	-	34	-	-
61		LF	HA	16	52	-	72	-	-
62	30000 - 50000	BETRIEBE	ANZAHL	39	206	21	95	8	3
63		LF	HA	108	167	45	222	10	10
64	50000 U.M.	BETRIEBE	ANZAHL	45	383	24	400	23	-
65		LF	HA	570	846	283	4786	131	-
66		STBE	DM/BETRIEB	168691	127244	341742	217592	186654	-

LANDWIRTSCHAFT, GARTENBAU UND FORSTWIRTSCHAFT
DES STANDARDBETRIEBSEINKOMMENS 1987

03 NIEDERSACHSEN

BETRIEBS- BEREICH FORST- WIRTSCHAFT	ZUSAMMEN	KOMBINATIONSBETRIEBE						KOMBI- NIERTE VERBUND- BETRIEBE	ILFD INR.
		LANDWIRTSCHAFT- GARTENBAU	FORST- WIRTSCHAFT	GARTENBAU- LAND- WIRTSCHAFT	FORST- WIRTSCHAFT	FORSTWIRTSCHAFT- LAND- WIRTSCHAFT	GARTENBAU		
39	40	41	42	43	44	45	46	47	
9772	499	8	227						01
344	97	6	49						02
10466	1003	2760	1326						03
712	362	9	212	21		120			04
960	485	12	282	29		162			05
4793	1123	2977	497	8583		783			06
	368	17	228	20		103			07
	1190	56	734	66		334			08
	2892	10503	1265	19792		1957			09
226	214	14	112	25		63			10
1512	1489	103	775	191		420			11
29049	8475	22859	2643	41066		2714			12
61	92	18	43	10		21			13
723	1116	222	508	128		257			14
50624	20029	49124	3618	69262		5247			15
24	40		23	8		7			16
404	684		387	140		123			17
246404	23496		12571	47808		15478			18
23	50	6	27	10		7			19
559	1226	146	667	248		165			20
209870	46930	75422	19249	123307		20166			21
20	58	7	34	9		8			22
763	2199	261	1326	332		280			23
260563	65675	160230	37173	141672		18578			24
5	75	10	50	8		7			25
330	5143	667	3431	554		491			26
452540	116402	193987	73842	277663		125275			27
	30		26						28
	4842		4250						29
	237913		231129						30
11418	1788	92	982	124		587			31
7638	18470	1660	12408	1890		2511			32
11907	15990	57857	13157	64995		3887			33
7215	928	3	520	3		401			34
3769	1959	6	1281	9		663			35
1438	200	4	131	5		60			36
703	600	5	435	4		156			37
687	112	9	59	7		36			38
276	407	15	242	7		143			39
351	71	5	44	6		15			40
236	333	10	233	20		70			41
369	79	6	39	7		27			42
272	454	20	254	25		155			43
231	40		30			6			44
181	330		270			46			45
159	42	5	23	6		8			46
284	354	24	275	17		38			47
133	20	3	11			3			48
192	322	29	251			34			49
102	11			5		4			50
110	87			16		35			51
61	12		4	5					52
55	218		120	45					53
59	10			5					54
82	142			17					55
50	8	5							56
20	149	70							57
87	24	3	12	6		3			58
294	570	22	392	68		88			59
52	20	4	6	5		5			60
39	492	34	287	66		105			61
148	64	9	29	22		4			62
157	1713	105	1269	247		93			63
276	147	32	69	37		9			64
967	10340	1298	6968	1336		737			65
394689	149775	140729	142251	176305		130545			66

05 NORDRHEIN-WESTFALEN

I		LANDW.	I	I	I	I	BETRIEBSBEREICH			
I		GEN. FLAECHE	I	I	I	I	MARKTFRUCHT			
I		VON ... BIS	I	I	I	I	I			
LFDI	I	UNTER ... HA	I	BETRIEBE	I	ZUSAMMEN	SPEZIALBETRIEBE			VERBUND
I	I	-----	I	I	I	I	I	I	I	MARKT
NR.	I	STANDARD-	I	INSGESAMT	I	I	I	I	I	I
I	I	BETRIEBS-	I	I	I	I	INTENSIV-	EXTENSIV-	I	FUTTERBAU-
I	I	EINKOMMEN	I	I	I	I	FRUCHT-	FRUCHT-	I	BETRIEBE
I	I	VON ... BIS	I	I	I	I	BETRIEBE	BETRIEBE	I	
I	I	UNTER ... DM	I	I	I	I	4	5	I	6
I	I		I	1 / 2	I	3	I	I	I	I
01		UNTER 1	BETRIEBE	ANZAHL	14836	1607	63		5	
02			LF	HA	2044	597	38		4	
03			STBE	DM/BETRIEB	14513	10057	295		1	
04	1	- 2	BETRIEBE	ANZAHL	11063	7939	442		1612	
05			LF	HA	15313	11005	613		2267	
06			STBE	DM/BETRIEB	6493	793	327		18	
07	2	- 5	BETRIEBE	ANZAHL	15718	12860	454		2478	887
08			LF	HA	51204	42354	1423		8008	2914
09			STBE	DM/BETRIEB	6542	2101	2400		325	368
10	5	- 10	BETRIEBE	ANZAHL	13001	11601	381		1630	658
11			LF	HA	94119	84395	2841		11627	4765
12			STBE	DM/BETRIEB	9986	7089	8955		1757	2010
13	10	- 15	BETRIEBE	ANZAHL	9323	8761	349		974	400
14			LF	HA	115205	108390	4304		11921	4944
15			STBE	DM/BETRIEB	17965	16100	15111		4684	7358
16	15	- 20	BETRIEBE	ANZAHL	8154	7851	359		655	416
17			LF	HA	141823	136617	6251		11313	7222
18			STBE	DM/BETRIEB	28178	26785	21749		8817	15733
19	20	- 30	BETRIEBE	ANZAHL	13029	12722	544		866	657
20			LF	HA	320909	313445	13455		21162	16226
21			STBE	DM/BETRIEB	42781	41815	34780		15590	29906
22	30	- 50	BETRIEBE	ANZAHL	12482	12269	648		867	669
23			LF	HA	473407	465438	24834		33577	25549
24			STBE	DM/BETRIEB	62685	60680	58425		30080	52158
25	50	- 100	BETRIEBE	ANZAHL	4557	4435	509		783	320
26			LF	HA	291984	283969	35564		53295	20648
27			STBE	DM/BETRIEB	93294	88835	108918		65387	76996
28	100 UND MEHR		BETRIEBE	ANZAHL	622	564	147		251	39
29			LF	HA	92394	81232	19856		39464	5509
30			STBE	DM/BETRIEB	217312	184880	217836		173103	169204
31		INSGESAMT	BETRIEBE	ANZAHL	102785	80609	3896		10121	4475
32			LF	HA	1598402	1527443	109178		192638	88396
33			STBE	DM/BETRIEB	27409	28009	41578		14649	21660
34		UNTER 1000	BETRIEBE	ANZAHL	26387	16091	660		4561	1485
35			LF	HA	53776	43274	1278		14718	4931
36	1000 - 2000		BETRIEBE	ANZAHL	6721	4391	110		830	314
37			LF	HA	24927	21239	297		6237	2506
38	2000 - 3000		BETRIEBE	ANZAHL	4128	3093	74		483	214
39			LF	HA	21153	18697	278		4802	2077
40	3000 - 4000		BETRIEBE	ANZAHL	2982	2326	75		339	144
41			LF	HA	18024	16269	350		4038	1686
42	4000 - 6000		BETRIEBE	ANZAHL	4680	3882	140		529	171
43			LF	HA	33593	31057	913		7238	2481
44	6000 - 8000		BETRIEBE	ANZAHL	3740	3204	123		367	150
45			LF	HA	32581	30787	979		6233	2431
46	8000 - 10000		BETRIEBE	ANZAHL	2884	2487	111		263	112
47			LF	HA	28749	27349	1000		5082	2140
48	10000 - 12000		BETRIEBE	ANZAHL	2612	2275	122		227	97
49			LF	HA	29178	28014	1305		5009	2036
50	12000 - 14000		BETRIEBE	ANZAHL	2172	1912	95		199	74
51			LF	HA	26792	25834	1060		4731	1739
52	14000 - 16000		BETRIEBE	ANZAHL	1964	1703	101		162	68
53			LF	HA	25680	24501	1407		4082	1482
54	16000 - 18000		BETRIEBE	ANZAHL	1820	1577	107		145	59
55			LF	HA	25761	24812	1633		4007	1417
56	18000 - 20000		BETRIEBE	ANZAHL	1775	1532	99		123	61
57			LF	HA	27408	26499	1603		3497	1540
58	20000 - 25000		BETRIEBE	ANZAHL	4164	3672	209		247	155
59			LF	HA	69092	67345	3914		7872	3980
60	25000 - 30000		BETRIEBE	ANZAHL	3758	3330	195		213	134
61			LF	HA	71432	69833	4123		7704	3640
62	30000 - 50000		BETRIEBE	ANZAHL	12986	11857	547		531	469
63			LF	HA	317954	312139	15489		24275	14847
64	50000 U.M.		BETRIEBE	ANZAHL	20012	17277	1128		902	768
65			LF	HA	792302	759793	73549		83113	39464
66			STBE	DM/BETRIEB	92057	80625	105892		102004	79804

LANDWIRTSCHAFT, GARTENBAU UND FORSTWIRTSCHAFT
DES STANDARDBETRIEBSEINKOMMENS 1987

05 NORDRHEIN-WESTFALEN

LANDWIRTSCHAFT BETRIEBE		FUTTERBAUBETRIEBE						VEREDLUNGSBETRIEBE			
BETRIEBE		SPEZIALBETRIEBE		VERBUNDBETRIEBE				SPEZIALBETRIEBE		VERBUNDB. ILFD	
FRUCHT-		MILCHVIEH-		RINDER-		MARKT-		SCHWEINE-		MARKT-	
VEREDLUNGS-	DAUER-	BETRIEBE	BETRIEBE	MAST-	FRUCHT-	VER-	DAUER-	BETRIEBE	GEFLUEGEL-	FRUCHT-	ILFD
BETRIEBE	BETRIEBE			BETRIEBE	BETRIEBE	BETRIEBE	BETRIEBE	BETRIEBE	BETRIEBE	BETRIEBE	INR.
7	8	9	10	11	12	13	14	15	16		
30	-	162	150	8			630	196	95	01	
24	-	25	29	7			221	37	68	02	
90	-	22628	9036	1381			4027	39745	398	03	
432		338	2166	487	175	13	487	335	429	04	
613		490	2913	687	244	19	654	438	608	05	
93		3672	433	504	995	540	1783	5395	657	06	
861	26	1477	2045	1160	320	11	587	238	1310	07	
2830	77	5150	6351	3894	1081	36	1910	748	4517	08	
875	914	5400	801	2170	5305	2387	4834	6680	2565	09	
855	15	2116	916	1372	609	7	410	131	1436	10	
6269	112	15600	6332	10154	4568	48	2930	952	10371	11	
3796	4928	11727	3013	7575	14167	4086	11936	16217	7189	12	
653	8	1892	377	1272	731		254	52	897	13	
8062	97	23499	4549	15837	9230		3119	638	11060	14	
9497	12476	22763	7000	17360	26340		24994	23521	14939	15	
527	9	1906	239	1280	777		152	27	689	16	
9148	161	33241	4073	22335	13530		2639	454	12074	17	
17009	23575	35457	12349	27978	38388		36706	38223	25955	18	
767	6	3501	205	2312	1168	3	158	28	1098	19	
19021	147	86369	4875	57315	28636	68	3757	659	27029	20	
30152	35009	52265	25516	43945	52900	62868	50072	62592	37816	21	
1085	9	3213	182	2441	700	-	34	22	929	22	
42599	340	121736	6801	91639	25546	-	1263	849	34510	23	
50544	75018	75349	40733	62988	72101	-	61848	132589	56264	24	
641	3	782	49	678	53		4	9	151	25	
41239	191	47336	3047	41288	2974		225	621	9102	26	
81716	138142	109205	56619	92545	102187		203546	258533	88290	27	
56		11	9	23			-	-	5	28	
6956		1456	1149	2797			-	-	787	29	
165622		232260	39522	167544			-	-	255881	30	
5907	98	15398	6338	11033	4585	40	2716	1038	7039	31	
136762	1479	334900	40219	245954	86026	274	16719	5396	110127	32	
26888	24694	42952	4427	35622	38831	12426	12479	21737	21834	33	
1073	41	111	4288	872	249	14	680	484	575	34	
2559	99	252	11724	2139	617	31	812	932	943	35	
373	10	252	589	490	44	9	289	52	507	36	
1843	44	671	3477	2029	146	43	419	142	1473	37	
272	6	327	306	328	41	3	220	43	437	38	
1828	49	989	2736	1841	112	9	440	88	1708	39	
217	-	365	140	250	36		128	20	359	40	
1776	-	1347	1302	1720	159		370	84	1787	41	
312		680	198	469	105	5	213	48	588	42	
3091		3100	2322	3557	430	17	734	181	3654	43	
291	5	655	143	380	102		182	46	445	44	
3497	55	3826	1957	3620	448		825	248	3522	45	
209	3	559	91	321	89	-	98	32	356	46	
2890	45	4050	1467	3370	528	-	512	203	3272	47	
176		510	65	291	128		111	26	265	48	
2810		4227	1188	3284	890		757	113	2911	49	
135		426	42	250	115	-	95	18	243	50	
2329		4070	831	3129	920	-	773	118	3017	51	
135		403	43	236	133	-	60	23	160	52	
2530		4251	724	3179	1220	-	485	173	2208	53	
106		390	45	224	115	-	43	10	165	54	
2199		4557	894	3240	1205	-	359	84	2412	55	
121		329	34	244	122		33	14	171	56	
2544		4313	1082	4047	1463		375	68	2694	57	
248	3	884	55	633	327		94	27	364	58	
5680	58	12962	1307	11175	4221		1114	172	6415	59	
222	3	835	43	565	318		88	23	316	60	
6163	57	14450	936	11214	4979		1107	200	6601	61	
790	6	3115	111	2252	1194		240	63	1166	62	
26957	144	69600	3043	58884	24203		4198	622	30941	63	
1227	13	5557	145	3228	1467		142	109	922	64	
68066	843	202234	5228	129526	44486		3441	1970	36568	65	
80140	139905	80884	85022	75644	70173		73950	150553	69164	66	

05 NORDRHEIN-WESTFALEN

I	I	I	I	VEREDLUNGSBETRIEBE				BETRIEBSBEREICH			
				VEREDLUNGSBETRIEBE				DAUERKULTUR			
LDI	GEN. FLAECHE	VEREDLUNGSBETRIEBE	VERBUNDBETRIEBE	SPEZIALBETRIEBE				VERBUND			
NR.	STANDARD-	MERKMAL	VEREDLUNG-	FUTTERBAU-	DAUER-	OBSTBAU-	WEINBAU-	HOPFENBAU-	MARKT-		
	BETRIEBE-		VEREDLUNG-	BETRIEBE	KULTUR-	BETRIEBE	BETRIEBE	BETRIEBE	FRUCHT-		
	EINKOMMEN			BETRIEBE	BETRIEBE	BETRIEBE	BETRIEBE	BETRIEBE	BETRIEBE		
	VON ... BIS			17	18	19	20	21	22		
	UNTER ... DM										

01	UNTER 1	BETRIEBE	ANZAHL						
02		LF	HA						
03		STBE	DM/BETRIEB						
04	1 - 2	BETRIEBE	ANZAHL	74		158			12
05		LF	HA	100		215			17
06		STBE	DM/BETRIEB	1138		1395			1207
07	2 - 5	BETRIEBE	ANZAHL	122	3	109			24
08		LF	HA	394	12	339			74
09		STBE	DM/BETRIEB	2837	7222	5363			3640
10	5 - 10	BETRIEBE	ANZAHL	132		38			15
11		LF	HA	975		263			123
12		STBE	DM/BETRIEB	8786		20499			14347
13	10 - 15	BETRIEBE	ANZAHL	92		45			4
14		LF	HA	1117		542			48
15		STBE	DM/BETRIEB	18860		43128			35777
16	15 - 20	BETRIEBE	ANZAHL	88		21			6
17		LF	HA	1541		371			97
18		STBE	DM/BETRIEB	29688		77098			39602
19	20 - 30	BETRIEBE	ANZAHL	132		16			6
20		LF	HA	3195		367			148
21		STBE	DM/BETRIEB	43969		93842			57492
22	30 - 50	BETRIEBE	ANZAHL	49		4			7
23		LF	HA	1707		145			267
24		STBE	DM/BETRIEB	63487		128212			81664
25	50 - 100	BETRIEBE	ANZAHL	4					
26		LF	HA	233					
27		STBE	DM/BETRIEB	98117					
28	100 UND MEHR	BETRIEBE	ANZAHL						
29		LF	HA						
30		STBE	DM/BETRIEB						
31	INSGESAMT	BETRIEBE	ANZAHL	754	10	518	3		80
32		LF	HA	9407	32	2392	19		918
33		STBE	DM/BETRIEB	20510	4900	14644	44744		23299
34	UNTER 1000	BETRIEBE	ANZAHL	137	3	204			17
35		LF	HA	283	4	302			42
36	1000 - 2000	BETRIEBE	ANZAHL	64		76			12
37		LF	HA	184		115			35
38	2000 - 3000	BETRIEBE	ANZAHL	26		42			7
39		LF	HA	102		83			30
40	3000 - 4000	BETRIEBE	ANZAHL	21		20			3
41		LF	HA	99		38			7
42	4000 - 6000	BETRIEBE	ANZAHL	57		18			
43		LF	HA	349		35			
44	6000 - 8000	BETRIEBE	ANZAHL	38		13			
45		LF	HA	293		41			
46	8000 - 10000	BETRIEBE	ANZAHL	30		6			3
47		LF	HA	245		21			14
48	10000 - 12000	BETRIEBE	ANZAHL	22		8			
49		LF	HA	222		39			
50	12000 - 14000	BETRIEBE	ANZAHL	22		10			
51		LF	HA	208		42			
52	14000 - 16000	BETRIEBE	ANZAHL	18		6			
53		LF	HA	201		25			
54	16000 - 18000	BETRIEBE	ANZAHL	13		3			
55		LF	HA	198		14			
56	18000 - 20000	BETRIEBE	ANZAHL	14		8			
57		LF	HA	178		45			
58	20000 - 25000	BETRIEBE	ANZAHL	35		10			
59		LF	HA	596		67			
60	25000 - 30000	BETRIEBE	ANZAHL	38		9			3
61		LF	HA	733		75			42
62	30000 - 50000	BETRIEBE	ANZAHL	134		23			10
63		LF	HA	2849		243			150
64	50000 U.M.	BETRIEBE	ANZAHL	85		62			14
65		LF	HA	2667		1207			521
66		STBE	DM/BETRIEB	70787		81197			80894

LANDWIRTSCHAFT, GARTENBAU UND FORSTWIRTSCHAFT

DES STANDARDBETRIEBSEINKOMMENS 1987

05 NORDRHEIN-WESTFALEN

LANDWIRTSCHAFT BETRIEBE		LANDW. GEMISCHTBETRIEBE						BETRIEBSBEREICH GARTENBAU GEMUESEBETRIEBE					
BETRIEBE KULTUR-		LANDWIRTSCHAFT MIT						ZUSAMMEN	SPEZIALBETRIEBE		GEMUESE- BETRIEBE	VERBUND- BETRIEBE	ILFD INR.
FUTTERBAU- BETRIEBE	VER- EDLUNGS- BETRIEBE	MARKT- FRUCHT	FUTTERBAU	VEREDLUNG	DAUER- KULTUREN			FREILAND- GEMUESE- BETRIEBE	UNTERGLAS- GEMUESE- BETRIEBE				
23	24	25	26	27	28	29	30	31	32				
-	-	5	7	8	3	2245	100			20	01		
-	-	4	5	6	2	1035	63			10	02		
-	-	425	1457	903	1734	33211	4224			31224	03		
24		142	85	60	6	1090	100	151		33	04		
34		211	121	85	9	1513	139	211		46	05		
769		281	490	1021	203	57166	9249	50797		43148	06		
12	4	322	221	179	9	883	183	100		23	07		
38	12	1108	777	626	32	2677	590	317		67	08		
2291	2066	1352	1613	2647	1763	77844	26609	76349		45847	09		
4	-	323	287	259	5	312	103	32		6	10		
26	-	2354	2162	1872	36	2111	693	205		43	11		
1316	-	4010	6940	6707	10457	114034	48374	121993		145382	12		
3		227	315	211		84	23	4			13		
39		2818	3911	2596		1025	280	45			14		
11383		9521	15265	14326		191049	94113	174710			15		
3	-	195	311	188		50	4				16		
49	-	3351	5437	3283		831	65				17		
40638	-	16640	25782	23572		244270	143218				18		
		353	541	356	3	34	6	-			19		
		8642	13289	8852	77	851	144	-			20		
		29870	40029	38668	52684	298243	170811	-			21		
-	-	464	607	338		37	6				22		
-	-	18076	23173	12793		1365	216				23		
-	-	48264	55481	55528		636925	215693				24		
		231	148	65	-	19	-	-			25		
		14679	9167	4039	-	1245	-	-			26		
		78350	80757	89919	-	859857	-	-			27		
-	-	10	9	-	-	6	-	-			28		
-	-	1220	1392	-	-	806	-	-			29		
-	-	139676	260610	-	-	1893309	-	-			30		
50	13	2272	2531	1664	30	4760	525	501		87	31		
266	66	52463	59435	34152	227	13459	2190	937		358	32		
7095	13248	26083	33527	28914	11468	69506	30963	54979		71069	33		
28	9	310	202	76	12	7					34		
75	17	794	548	144	29	15					35		
9		167	106	83	4	46		4			36		
28		752	529	258	10	27		0			37		
		117	67	77	-	82	30				38		
		710	427	383	-	43	22				39		
4		80	62	61	-	82	34				40		
18		641	492	352	-	38	22				41		
-	-	128	109	104		169	31	10		3	42		
-	-	1206	967	746		94	33	3		2	43		
-	-	99	80	77	3	181	39	13			44		
-	-	1151	949	667	20	139	50	9			45		
		79	63	57		163	29	7			46		
		1067	753	632		117	52	3			47		
		76	70	78		170	19	17			48		
		1258	943	993		146	33	9			49		
		66	59	60	-	127	16	13			50		
		1127	918	808	-	135	43	8			51		
		47	52	53	-	150	24	20			52		
		919	778	808	-	153	49	18			53		
		48	56	44		138	24	14		4	54		
		1006	895	649		160	60	7		5	55		
		54	59	40		154	17	25		7	56		
		1143	1079	746		161	49	23		9	57		
		108	167	103	-	340	37	36		5	58		
		2484	3124	2168	-	427	129	41		10	59		
		106	155	64	-	284	35	20		6	60		
		2899	3470	1442	-	435	149	19		13	61		
		336	553	312		766	95	91		19	62		
3		11530	15529	8551		1486	493	123		53	63		
95		451	671	375		1901	86	223		35	64		
70325		23776	28034	14805		9883	993	671		262	65		
		74087	71970	68233		142045	97334	94093		139479	66		

05 NORDRHEIN-WESTFALEN

LANDW. GEN. FLAECHE VON ... BIS UNTER ... HA			BETRIEBSBEREICH					GARTENBAU		
			ZIERPFLANZENBETRIEBE					BAUMSCHULBETRIEBE		
NR.	STANDARD- BETRIEBS- EINKOMMEN VON ... BIS UNTER ... DM	MERKMAL	SPEZIALBETRIEBE	UNTERGLAS- SCHNITT- BLUMEN UND TOPF- PFLANZENB.	ZIER- PFLANZEN VERBUND- BETRIEBE	SPEZIAL- BETRIEBE	VERBUND- BETRIEBE	BAUMSCHUL- BETRIEBE	VERBUND- BETRIEBE	GARTENBAU- LICHE GEMISCHT- BETRIEBE
			33	34	35	36	37		38	
01	UNTER 1	BETRIEBE	ANZAHL	282	1498	52	130			
02		LF	HA	137	612	28	81			
03		STBE	DM/BETRIEB	8966	42648	23620	13479			
04	1 - 2	BETRIEBE	ANZAHL	135	421	70	166	11	3	
05		LF	HA	184	579	101	233	16	5	
06		STBE	DM/BETRIEB	27490	95161	47279	28659	36500	16373	
07	2 - 5	BETRIEBE	ANZAHL	94	245	39	185	6	8	
08		LF	HA	278	702	118	563	16	25	
09		STBE	DM/BETRIEB	60313	145497	65667	58027	43247	38217	
10	5 - 10	BETRIEBE	ANZAHL	15	33	9	104	6	4	
11		LF	HA	103	214	55	732	39	28	
12		STBE	DM/BETRIEB	87138	221315	172484	137422	163030	96818	
13	10 - 15	BETRIEBE	ANZAHL	3	4		45			
14		LF	HA	36	48		562			
15		STBE	DM/BETRIEB	110279	287872		239763			
16	15 - 20	BETRIEBE	ANZAHL	5			35			
17		LF	HA	81			584			
18		STBE	DM/BETRIEB	322586			256995			
19	20 - 30	BETRIEBE	ANZAHL	5	3		19			
20		LF	HA	116	76		489			
21		STBE	DM/BETRIEB	251165	105101		385518			
22	30 - 50	BETRIEBE	ANZAHL				25			
23		LF	HA				918			
24		STBE	DM/BETRIEB				641538			
25	50 - 100	BETRIEBE	ANZAHL				15			
26		LF	HA				1005			
27		STBE	DM/BETRIEB				987531			
28	100 UND MEHR	BETRIEBE	ANZAHL				4			
29		LF	HA				569			
30		STBE	DM/BETRIEB				2412305			
31	INSGESAMT	BETRIEBE	ANZAHL	543	2148	173	728	35	20	
32		LF	HA	1129	2349	388	5736	252	122	
33		STBE	DM/BETRIEB	32825	69321	56461	136190	116559	57440	
34	UNTER 1000	BETRIEBE	ANZAHL	3						
35		LF	HA	10						
36	1000 - 2000	BETRIEBE	ANZAHL	21			5			
37		LF	HA	6			11			
38	2000 - 3000	BETRIEBE	ANZAHL	26	11		5			
39		LF	HA	9	1		8			
40	3000 - 4000	BETRIEBE	ANZAHL	22	16		5			
41		LF	HA	6	1		8			
42	4000 - 6000	BETRIEBE	ANZAHL	45	63	10	6			
43		LF	HA	31	11	4	10			
44	6000 - 8000	BETRIEBE	ANZAHL	43	55	4	25			
45		LF	HA	23	15	2	39			
46	8000 - 10000	BETRIEBE	ANZAHL	47	48	3	26			
47		LF	HA	30	10	2	19			
48	10000 - 12000	BETRIEBE	ANZAHL	34	69	3	23		3	
49		LF	HA	33	25	2	30		13	
50	12000 - 14000	BETRIEBE	ANZAHL	19	51	6	21			
51		LF	HA	12	14	9	49			
52	14000 - 16000	BETRIEBE	ANZAHL	22	53	5	23			
53		LF	HA	21	19	5	39			
54	16000 - 18000	BETRIEBE	ANZAHL	17	55	5	16			
55		LF	HA	16	47	6	14			
56	18000 - 20000	BETRIEBE	ANZAHL	8	70	3	23			
57		LF	HA	15	29	3	31			
58	20000 - 25000	BETRIEBE	ANZAHL	44	140	14	58	4		
59		LF	HA	63	73	12	89	5		
60	25000 - 30000	BETRIEBE	ANZAHL	36	133	9	44			
61		LF	HA	63	75	12	104			
62	30000 - 50000	BETRIEBE	ANZAHL	73	330	44	101	9	4	
63		LF	HA	201	262	71	252	18	13	
64	50000 U.M.	BETRIEBE	ANZAHL	83	1043	64	347	12	8	
65		LF	HA	590	1766	258	5032	221	89	
66		STBE	DM/BETRIEB	126433	118302	109636	260918	290072	109244	

LANDWIRTSCHAFT, GARTENBAU UND FORSTWIRTSCHAFT

DES STANDARDBETRIEBSEINKOMMENS 1987

05 NORDRHEIN-WESTFALEN

BETRIEBS- BEREICH FORST- WIRTSCHAFT	ZUSAMMEN	KOMBINATIONSBETRIEBE								KOMBI- NIERTE VERBUND- BETRIEBE	ILFD INR.
		LANDWIRTSCHAFT-		GARTENBAU-		FORSTWIRTSCHAFT-		GARTENBAU			
		GARTENBAU	FORST- WIRTSCHAFT	LAND- WIRTSCHAFT	FORST- WIRTSCHAFT	LAND- WIRTSCHAFT	FORST- WIRTSCHAFT				
39	40	41	42	43	44	45	46	47			
10595	389	5	112	14	5	250			-	01	
345	67	4	23	9	1	30			-	02	
11721	1066	3828	1197	2719	8502	715			-	03	
1343	690	15	381	40	5	248				04	
1834	960	20	538	55	9	337				05	
1644	1464	3963	427	8290	54880	621				06	
1142	832	23	448	52		307				07	
3488	2680	73	1436	179		986				08	
4404	2461	8052	1110	18357		1235				09	
460	627	38	331	55		201	-			10	
3119	4485	292	2381	400		1400	-			11	
16812	6805	23236	3184	30743		3065	-			12	
140	337	32	169	31		103	-			13	
1675	4101	394	2060	381		1243	-			14	
37113	15394	43758	7312	57046		6989	-			15	
54	199	30	99	16		52	-			16	
926	3450	517	1723	275		900	-			17	
29078	28589	59845	14371	95771		15755	-			18	
54	219	34	119	26		39	-			19	
1276	5396	852	2891	642		930	-			20	
74157	51546	88746	28530	131144		18301	-			21	
35	137	31	72	13	-	21	-		4	22	
1322	5143	1160	2688	496	-	798	-		139	23	
126986	69244	112394	44044	181009	-	22762	-		113233	24	
21	80	13	43	14	-	10	-			25	
1362	5286	809	2841	906	-	731	-			26	
248503	116860	136150	85638	205316	-	102201	-			27	
6	46	3	24	9	-	10	-			28	
911	9446	518	4958	1401	-	2569	-			29	
166669	402953	329473	298064	540339	-	553081	-			30	
19850	3556	224	1798	270	18	1241	5		10	31	
16258	40953	4639	21538	4744	104	9924	4		290	32	
11595	18919	60724	12185	73393	72191	8551	7489		74334	33	
8749	1539		817	7		708				34	
6487	3996		2338	8		1638				35	
1879	405	4	235	9		155				36	
1675	1986	5	1274	11		694				37	
730	223	4	122	7		89	-			38	
968	1446	8	839	11		588	-			39	
434	140	7	74	5		53	-			40	
600	1116	14	644	6		452	-			41	
448	181	11	106	15	-	49	-			42	
862	1579	38	1030	35	-	476	-			43	
231	123	11	64	7	-	40	-			44	
415	1226	47	698	21	-	458	-			45	
153	80		42	16	-	20	-			46	
356	925		593	53	-	271	-			47	
113	54	5	27	6	-	15	-			48	
258	761	26	505	13	-	215	-			49	
77	56	5	26	13	-	11	-			50	
165	657	24	367	62	-	203	-			51	
60	51	7	25	6	-	13	-			52	
259	767	46	424	55	-	241	-			53	
64	41	6	14	8	-	13	-			54	
204	585	62	268	37	-	218	-			55	
56	33	2	18	8	-	5	-			56	
178	569	10	365	51	-	143	-			57	
83	68	8	26	13	5	16	-			58	
169	1144	89	623	89	40	303	-			59	
86	58	7	19	19	-	12	-			60	
188	976	81	507	150	-	235	-			61	
196	167	38	73	36		18	-			62	
836	3492	545	2118	348		466	-			63	
491	337	104	110	95		24	-		6	64	
2636	19729	3629	8943	3794	40	3322	-		261	65	
262495	147383	107331	125675	175922	269693	287088	-		117965	66	

06 HESSEN

NR.	I I I I I I I I I I	LANDW. GEN. FLAECHE VON ... BIS UNTER ... HA	I I I I I I I I I I	MERKMAL	I I I I I I I I I I	BETRIEBE INSGESAMT	I I I I I I I I I I	ZUSAMMEN	SPEZIALBETRIEBE			I I I I I I I I I I	BETRIEBSBEREICH MARKTFRUCHT VERBUND MARKT FUTTERBAU- BETRIEBE
									INTENSIV- FRUCHT- BETRIEBE	EXTENSIV- FRUCHT- BETRIEBE	6		
					1 / 2		3	4	5	6			
01		UNTER 1		BETRIEBE	ANZAHL	4677	1170	41	5	-			
02				LF	HA	965	590	24	4	-			
03				STBE	DM/BETRIEB	48592	7994	222	1	-			
04	1	- 2		BETRIEBE	ANZAHL	6806	6145	328	3228	478			
05				LF	HA	9637	8729	447	4558	723			
06				STBE	DM/BETRIEB	2934	672	119	21	57			
07	2	- 5		BETRIEBE	ANZAHL	12040	11383	175	4082	1542			
08				LF	HA	39898	37843	505	12896	5237			
09				STBE	DM/BETRIEB	3873	2293	1162	318	411			
10	5	- 10		BETRIEBE	ANZAHL	9657	9344	75	2056	1256			
11				LF	HA	69330	67207	525	14594	8892			
12				STBE	DM/BETRIEB	6797	5606	7559	1658	1690			
13	10	- 15		BETRIEBE	ANZAHL	6056	5965	71	1079	592			
14				LF	HA	74494	73388	885	13197	7212			
15				STBE	DM/BETRIEB	12308	11005	12948	4476	4515			
16	15	- 20		BETRIEBE	ANZAHL	4555	4507	74	632	418			
17				LF	HA	78832	77992	1302	10899	7187			
18				STBE	DM/BETRIEB	18825	18187	18331	7734	8733			
19	20	- 30		BETRIEBE	ANZAHL	6239	6206	129	655	539			
20				LF	HA	152952	152164	3204	15921	13228			
21				STBE	DM/BETRIEB	31245	30560	28628	14425	18213			
22	30	- 50		BETRIEBE	ANZAHL	5085	5057	164	514	484			
23				LF	HA	191412	190384	6164	19586	18449			
24				STBE	DM/BETRIEB	52265	51030	54414	29370	38573			
25	50	- 100		BETRIEBE	ANZAHL	1826	1805	74	345	212			
26				LF	HA	116562	115191	4745	23426	13603			
27				STBE	DM/BETRIEB	80403	77513	101470	57246	66085			
28	100 UND MEHR			BETRIEBE	ANZAHL	275	261	20	153	20			
29				LF	HA	44189	41814	3421	25402	3495			
30				STBE	DM/BETRIEB	191170	179212	276423	162664	204535			
31		INSGESAMT		BETRIEBE	ANZAHL	57216	51843	1151	12749	5541			
32				LF	HA	778271	765303	21222	140482	78026			
33				STBE	DM/BETRIEB	20621	16858	24977	6563	10051			
34		UNTER 1000		BETRIEBE	ANZAHL	16576	14300	504	7789	2321			
35				LF	HA	42028	39691	910	21260	8261			
36	1000 - 2000			BETRIEBE	ANZAHL	4023	3623	27	1053	673			
37				LF	HA	19981	19262	85	7371	4767			
38	2000 - 3000			BETRIEBE	ANZAHL	2809	2627	14	624	328			
39				LF	HA	16874	16488	62	5747	3031			
40	3000 - 4000			BETRIEBE	ANZAHL	2287	2167	12	455	257			
41				LF	HA	15935	15676	59	5115	2885			
42	4000 - 6000			BETRIEBE	ANZAHL	3625	3483	25	557	312			
43				LF	HA	29133	28762	205	7551	4432			
44	6000 - 8000			BETRIEBE	ANZAHL	2839	2709	29	377	224			
45				LF	HA	27732	27406	283	6304	3787			
46	8000 - 10000			BETRIEBE	ANZAHL	2241	2122	23	259	173			
47				LF	HA	24817	24634	247	4904	3207			
48	10000 - 12000			BETRIEBE	ANZAHL	1909	1812	32	199	120			
49				LF	HA	23964	23809	421	4360	2587			
50	12000 - 14000			BETRIEBE	ANZAHL	1576	1483	28	147	98			
51				LF	HA	21859	21740	428	3451	2292			
52	14000 - 16000			BETRIEBE	ANZAHL	1301	1224	22	113	75			
53				LF	HA	20285	20092	346	2980	1989			
54	16000 - 18000			BETRIEBE	ANZAHL	1102	1032	27	78	64			
55				LF	HA	17515	17439	506	2185	1677			
56	18000 - 20000			BETRIEBE	ANZAHL	1057	991	24	88	54			
57				LF	HA	18252	18079	510	2601	1463			
58	20000 - 25000			BETRIEBE	ANZAHL	2367	2210	40	195	136			
59				LF	HA	45110	44875	811	6266	4076			
60	25000 - 30000			BETRIEBE	ANZAHL	1892	1761	47	118	101			
61				LF	HA	41448	41247	1257	4465	3264			
62	30000 - 50000			BETRIEBE	ANZAHL	5628	5302	118	308	294			
63				LF	HA	154253	153495	3668	14611	11147			
64	50000 U.M.			BETRIEBE	ANZAHL	5984	4997	179	389	311			
65				LF	HA	259084	252609	11421	41332	19162			
66				STBE	DM/BETRIEB	112257	79350	107300	106716	78973			

LANDWIRTSCHAFT, GARTENBAU UND FORSTWIRTSCHAFT
DES STANDARDBETRIEBSEINKOMMENS 1987

06 HESSEN

LANDWIRTSCHAFT BETRIEBE		FUTTERBAUBETRIEBE							VEREDLUNGSBETRIEBE			ILFD
BETRIEBE		SPEZIALBETRIEBE			VERBUNDBETRIEBE				SPEZIALBETRIEBE		VERBUNDB.	ILFD
FRUCHT-		MILCHVIEH-			FRUCHT-				SCHWEINE-		FRUCHT-	INR.
VEREDLUNGS-	DAUER-	MILCHVIEH-	RINDER-	MARKT-	VER-	DAUER-	SCHWEINE-	GEFLUEGEL-	MARKT-	VEREDLUNG-	INR.	
BETRIEBE	KULTUR-	BETRIEBE	MAST-	FRUCHT-	EDLUNGS-	KULTUR-	BETRIEBE	BETRIEBE	FRUCHT-	BETRIEBE	BETRIEBE	
7	8	9	10	11	12	13	14	15	16	16	16	
34	-	62	43	12			3	120	71		01	
24	-	23	19	8			1	29	12		02	
15	-	8076	2789	1784			3509	3674	86176		03	
456	45	163	447	298	26			33	33	58	04	
643	65	241	614	448	36			48	42	81	05	
71	118	3837	291	1011	1773			735	527	596	06	
749	47	1124	538	1896	31	8		22	36	125	07	
2420	149	4038	1704	6832	96	29		64	110	397	08	
722	916	4528	783	2919	1128	4132		3394	4135	2145	09	
529	26	1554	259	2642	26	8		15	18	136	10	
3833	183	11317	1785	19310	180	57		111	135	972	11	
3157	3374	8483	2177	7010	8036	7794		8851	24540	6550	12	
409	16	1220	126	1895	27			9	5	89	13	
5025	192	15036	1533	23457	343			111	66	1094	14	
7698	8137	14932	5769	13521	21007			20285	30404	14120	15	
292	8	1024	48	1523	55	4		4	3	98	16	
5020	136	17756	836	26387	962	72		69	54	1716	17	
13442	12218	23942	5937	21117	32486	30420		41190	45694	22728	18	
396	11	1559	59	2187	110	3				126	19	
9654	274	38275	1449	53877	2726	74				3101	20	
24894	35871	37213	11817	34493	43254	42669				32823	21	
340	4	1241	40	1782	49	3				91	22	
12982	158	46572	1537	66967	1660	99				3254	23	
46927	47175	57914	15252	55296	57415	52188				51101	24	
138	4	367	24	511	10	-		-	-	12	25	
8843	307	22696	1560	31863	604	-		-	-	718	26	
78894	117574	88318	22329	82622	72976	-		-	-	104093	27	
12	-	15	4	26		-		-	-		28	
1583	-	1822	800	3235		-		-	-		29	
138267	-	159699	78297	144568		-		-	-		30	
3355	161	8329	1588	12772	366	33		207	170	782	31	
50027	1465	157777	11837	232384	6740	362		546	548	11494	32	
14211	8805	27233	2773	23654	30763	16002		6080	42789	19069	33	
1073	78	39	1001	422	42			119	75	112	34	
2512	162	78	3130	1229	110			110	116	155	35	
277	16	119	184	632	24	5		19	9	64	36	
1357	72	306	1136	2226	48	15		38	10	184	37	
188	11	242	97	642	14			9	8	41	38	
1297	67	762	875	2885	48			16	8	166	39	
134	7	355	52	579		-		7	5	33	40	
1122	61	1308	481	3235		-		8	23	159	41	
209	5	706	75	1095	11	7		11	8	49	42	
2131	40	3404	917	7010	60	32		25	12	321	43	
183	10	661	40	870	9			4	8	40	44	
2305	113	4223	679	7170	60			5	24	323	45	
130	6	522	24	735	7	4		4	3	38	46	
1893	69	4423	491	7019	57	31		10	11	374	47	
108	4	476	20	639				3		26	48	
1732	63	4688	557	7006				16		309	49	
81		368	13	556	4				6	28	50	
1451		4272	349	7099	31				10	339	51	
88	6	320	15	462	5			4		17	52	
1715	112	4231	649	6494	40			20	-	270	53	
55	-	250	12	418	4	-		-	-	22	54	
1119	-	3557	232	6382	53	-		-	-	361	55	
52	-	265	12	395	.6	-		4	-	16	56	
1130	-	4047	321	6449	96	-		59	-	273	57	
137		555	13	851	20			5	6	62	58	
3287		9667	281	15818	287			47	69	1180	59	
89		499	11	683	23				5	42	60	
2435		10334	575	14966	470				46	943	61	
273	5	1571	15	2009	111	5		8	7	125	62	
9139	221	41682	803	56309	2689	110		62	87	3394	63	
278	8	1381	4	1784	80	3		5	25	67	64	
15401	377	60789	361	81087	2670	99		111	123	2743	65	
75319	91757	72616	107270	70962	64362	52188		70676	254595	71373	66	

06 HESSEN

I LANDW. I		I VEREDLUNGSBETRIEBE I		I SPEZIALBETRIEBE I					I BETRIEBSBEREICH I	
I GEN. FLAECHE I		I VERBUNDBETRIEBE I		I VERBUND DAUERKULTUR I					I VERBUND I	
I VON ... BIS I		I VERBUNDBETRIEBE I		I SPEZIALBETRIEBE I					I VERBUND I	
I UNTER ... HA I		I VEREDLUNG- I		I SPEZIALBETRIEBE I					I VERBUND I	
I ----- I		I VEREDLUNG- I		I SPEZIALBETRIEBE I					I VERBUND I	
NR. I	STANDARD- I	MERKMAL I	FUTTERBAU- I	DAUER- I	OBSTBAU- I	WEINBAU- I	HOPFENBAU- I	MARKT- I	FRUCHT- I	BETRIEB I
I	BETRIEB- I	I	BETRIEBE I	KULTUR- I	BETRIEBE I	BETRIEBE I	BETRIEBE I	FRUCHT- I	BETRIEBE I	BETRIEB I
I	EINKOMMEN I	I	I	BETRIEBE I	BETRIEBE I	BETRIEBE I	BETRIEBE I	BETRIEBE I	BETRIEBE I	BETRIEB I
I	VON ... BIS I	I	I	I	I	I	I	I	I	I
I	UNTER ... DM I	I	17 I	18 I	19 I	20 I	21 I	22 I	I	I
01	UNTER 1	BETRIEBE	ANZAHL	18	3	216	-	-	-	-
02		LF	HA	7	1	134	-	-	-	-
03		STBE	DM/BETRIEB	1982	355	1128	-	-	-	-
04	1 - 2	BETRIEBE	ANZAHL	6	-	114	190	-	-	34
05		LF	HA	7	-	159	264	-	-	46
06		STBE	DM/BETRIEB	672	-	2404	12357	-	-	1036
07	2 - 5	BETRIEBE	ANZAHL	7	-	82	284	-	-	31
08		LF	HA	20	-	253	946	-	-	108
09		STBE	DM/BETRIEB	821	-	7443	36058	-	-	3039
10	5 - 10	BETRIEBE	ANZAHL	7	-	28	98	-	-	14
11		LF	HA	49	-	202	658	-	-	102
12		STBE	DM/BETRIEB	5021	-	25574	73701	-	-	8138
13	10 - 15	BETRIEBE	ANZAHL	-	-	10	28	-	-	10
14		LF	HA	-	-	113	341	-	-	118
15		STBE	DM/BETRIEB	-	-	38610	117675	-	-	16978
16	15 - 20	BETRIEBE	ANZAHL	-	-	-	14	-	-	-
17		LF	HA	-	-	-	236	-	-	-
18		STBE	DM/BETRIEB	-	-	-	130305	-	-	-
19	20 - 30	BETRIEBE	ANZAHL	6	-	-	10	-	-	6
20		LF	HA	145	-	-	223	-	-	144
21		STBE	DM/BETRIEB	19509	-	-	151505	-	-	48181
22	30 - 50	BETRIEBE	ANZAHL	3	-	-	9	-	-	6
23		LF	HA	127	-	-	337	-	-	211
24		STBE	DM/BETRIEB	51761	-	-	441741	-	-	63551
25	50 - 100	BETRIEBE	ANZAHL	-	-	-	3	-	-	-
26		LF	HA	-	-	-	197	-	-	-
27		STBE	DM/BETRIEB	-	-	-	786555	-	-	-
28	100 UND MEHR	BETRIEBE	ANZAHL	-	-	-	-	-	-	-
29		LF	HA	-	-	-	-	-	-	-
30		STBE	DM/BETRIEB	-	-	-	-	-	-	-
31	INSGESAMT	BETRIEBE	ANZAHL	51	7	454	1063	-	-	107
32		LF	HA	421	18	946	3595	-	-	767
33		STBE	DM/BETRIEB	8580	6292	5800	34056	-	-	10541
34	UNTER 1000	BETRIEBE	ANZAHL	23	4	139	6	-	-	26
35		LF	HA	71	3	113	7	-	-	36
36	1000 - 2000	BETRIEBE	ANZAHL	3	-	111	56	-	-	18
37		LF	HA	4	-	105	20	-	-	33
38	2000 - 3000	BETRIEBE	ANZAHL	3	-	62	106	-	-	12
39		LF	HA	2	-	79	44	-	-	46
40	3000 - 4000	BETRIEBE	ANZAHL	5	-	26	93	-	-	8
41		LF	HA	30	-	49	57	-	-	30
42	4000 - 6000	BETRIEBE	ANZAHL	4	-	32	112	-	-	9
43		LF	HA	7	-	69	78	-	-	44
44	6000 - 8000	BETRIEBE	ANZAHL	-	-	14	64	-	-	7
45		LF	HA	-	-	46	66	-	-	54
46	8000 - 10000	BETRIEBE	ANZAHL	-	-	12	48	-	-	4
47		LF	HA	-	-	41	59	-	-	37
48	10000 - 12000	BETRIEBE	ANZAHL	-	-	8	49	-	-	-
49		LF	HA	-	-	34	77	-	-	-
50	12000 - 14000	BETRIEBE	ANZAHL	-	-	6	34	-	-	-
51		LF	HA	-	-	22	49	-	-	-
52	14000 - 16000	BETRIEBE	ANZAHL	-	-	6	23	-	-	-
53		LF	HA	-	-	27	38	-	-	-
54	16000 - 18000	BETRIEBE	ANZAHL	-	-	3	29	-	-	-
55		LF	HA	-	-	14	52	-	-	-
56	18000 - 20000	BETRIEBE	ANZAHL	-	-	-	16	-	-	-
57		LF	HA	-	-	-	37	-	-	-
58	20000 - 25000	BETRIEBE	ANZAHL	-	-	5	50	-	-	4
59		LF	HA	-	-	33	138	-	-	52
60	25000 - 30000	BETRIEBE	ANZAHL	3	-	-	41	-	-	-
61		LF	HA	70	-	-	126	-	-	-
62	30000 - 50000	BETRIEBE	ANZAHL	-	-	18	150	-	-	9
63		LF	HA	-	-	170	648	-	-	205
64	50000 U.M.	BETRIEBE	ANZAHL	3	-	7	186	-	-	5
65		LF	HA	112	-	116	2100	-	-	173
66		STBE	DM/BETRIEB	59773	-	82080	127810	-	-	74251

LANDWIRTSCHAFT, GARTENBAU UND FORSTWIRTSCHAFT
DES STANDARDBETRIEBSEINKOMMENS 1987

06 HESSEN

LANDWIRTSCHAFT										BETRIEBSBEREICH GARTENBAU			
BETRIEBE										GEMUESEBETRIEBE			
LANDW. GEMISCHTBETRIEBE										SPEZIALBETRIEBE		GEMUESE- VERBUND- BETRIEBE	
LANDWIRTSCHAFT MIT										ZUSAMMEN		INR.	
FUTTERBAU- BETRIEBE	VER- EDLUNGS- BETRIEBE	MARKT- FRUCHT	FUTTERBAU	VEREDLUNG	DAUER- KULTUREN			FREILAND- GEMUESE- BETRIEBE	UNTERGLAS- GEMUESE- BETRIEBE				
23	24	25	26	27	28	29	30	31	32				
-		10	8	15	-	747	5						01
-		7	5	10	-	310	3						02
-		367	1103	887	-	25684	4617						03
		106	76	8	11	206	15	11		4			04
		156	111	11	17	283	22	14		5			05
		385	582	1113	874	63645	18954	61638		24104			06
	3	319	223	37	18	194	26	16		5			07
	10	1072	759	127	56	599	76	53		13			08
	6948	1145	1313	2657	1701	84867	40876	87654		49231			09
3		319	221	44	7	95	16	-		-			10
22		2268	1617	326	50	628	100	-		-			11
11340		3482	4242	5998	5835	121114	70558	-		-			12
3		195	148	24	4	23	3						13
36		2392	1831	291	45	273	34						14
12118		8054	9322	11495	11559	188608	194272						15
-		130	141	25	7	7	-						16
-		2230	2455	431	119	121	-						17
-		12915	15963	17477	22585	207912	-						18
5		167	189	41		10							19
118		3983	4610	967		239							20
51011		24019	29212	25255		429731							21
-		138	161	23		7							22
-		5233	6037	833		277							23
-		48204	49145	51149		679395							24
-		50	50	5	-	3							25
-		3210	3114	306	-	183							26
-		70258	77882	73905	-	385210							27
-		5	3	-	-	-							28
-		1184	464	-	-	-							29
-		295750	182399	-	-	-							30
17	9	1439	1220	222	50	1292	69	71		14			31
212	31	21737	21003	3302	362	2913	390	215		35			32
22411	5880	14194	18679	16571	8348	59032	60938	51430		47303			33
		307	187	15	13								34
		863	511	19	25								35
		167	135	24	6								36
		779	627	54	13								37
		116	78	16	10	18							38
		729	509	63	37	4							39
		69	49	12	3	22							40
		573	375	71	13	12							41
		143	92	17		40	4						42
		1362	909	133		32	4						43
		80	67	16		55		5					44
		972	782	156		21		1					45
		68	47	12		63		4					46
		953	672	109		25		1					47
		54	53	11	3	63		7					48
		888	796	146	35	33		6					49
		57	38	11	-	60	3	5					50
		1004	684	176	-	39	10	2					51
		29	24	10		49							52
		561	421	165		26							53
		30	24	10		44							54
		629	460	196		28							55
		24	23	3		38	4	5					56
		523	441	51		41	7	3					57
		49	59	18		105	4	5					58
		1160	1227	380		89	10	6					59
		31	49	11		92	5	3					60
		808	1112	266		117	11	2					61
		98	153	16	5	199	16	4					62
		3276	4627	468	110	282	46	8					63
		117	142	20		430	26	26					64
		6858	6850	849		2159	290	185					65
3		78466	69460	64766		136308	121531	113169		133582			66
77													
69196													

06 HESSEN

I LANDW. I		I		I		I		I		I	
I GEN. FLAECHE I		I		I		I		I		I	
I VON ... BIS I		I		I		I		I		I	
I UNTER ... HA I		I		I		I		I		I	
LFDI	UNTER ... HA	MERKMAL		SPEZIALBETRIEBE		ZIERPFLANZENBETRIEBE		BAUMSCHULBETRIEBE		GARTENBAU- GEMISCHT- BETRIEBE	
NR.	STANDARD- BETRIEBS- EINKOMMEN VON ... BIS UNTER ... DM			FREILAND- ZIER- PFLANZEN- BETRIEBE	UNTERGLAS- SCHNITT- BLUMEN UND TOPF- PFLANZENB. BETRIEBE	ZIER- VERBUND- BETRIEBE	SPEZIAL- BETRIEBE	BAUMSCHUL- BETRIEBE	VERBUND- BETRIEBE	GARTENBAU- LICHE BETRIEBE	
				33	34	35	36	37		38	
01	UNTER 1	BETRIEBE	ANZAHL			23	39				
02		LF	HA			12	22				
03		STBE	DM/BETRIEB			20299	12729				
04	1 - 2	BETRIEBE	ANZAHL	21	97	12	40		5		
05		LF	HA	28	131	18	56		7		
06		STBE	DM/BETRIEB	35072	96333	43399	31065		36322		
07	2 - 5	BETRIEBE	ANZAHL	20	46	5	76				
08		LF	HA	62	131	13	250				
09		STBE	DM/BETRIEB	56627	160340	86661	63306				
10	5 - 10	BETRIEBE	ANZAHL	13	15	5	44				
11		LF	HA	88	94	30	302				
12		STBE	DM/BETRIEB	132463	164740	103300	116958				
13	10 - 15	BETRIEBE	ANZAHL				13				
14		LF	HA				155				
15		STBE	DM/BETRIEB				187537				
16	15 - 20	BETRIEBE	ANZAHL	-	-	-	6				
17		LF	HA	-	-	-	102				
18		STBE	DM/BETRIEB	-	-	-	214582				
19	20 - 30	BETRIEBE	ANZAHL				5				
20		LF	HA				119				
21		STBE	DM/BETRIEB				264991				
22	30 - 50	BETRIEBE	ANZAHL	-	-	-	4				
23		LF	HA	-	-	-	156				
24		STBE	DM/BETRIEB	-	-	-	813807				
25	50 - 100	BETRIEBE	ANZAHL	-	-	-	-				
26		LF	HA	-	-	-	-				
27		STBE	DM/BETRIEB	-	-	-	-				
28	100 UND MEHR	BETRIEBE	ANZAHL	-	-	-	-				
29		LF	HA	-	-	-	-				
30		STBE	DM/BETRIEB	-	-	-	-				
31	INSGESAMT	BETRIEBE	ANZAHL	133	719	48	227		9		
32		LF	HA	304	610	136	1162		60		
33		STBE	DM/BETRIEB	38768	52350	62755	88115		211713		
34	UNTER 1000	BETRIEBE	ANZAHL								
35		LF	HA								
36	1000 - 2000	BETRIEBE	ANZAHL		6						
37		LF	HA		1						
38	2000 - 3000	BETRIEBE	ANZAHL	6	10						
39		LF	HA	1	1						
40	3000 - 4000	BETRIEBE	ANZAHL	10	8						
41		LF	HA	10	1						
42	4000 - 6000	BETRIEBE	ANZAHL	10	18		4				
43		LF	HA	10	5		12				
44	6000 - 8000	BETRIEBE	ANZAHL	11	28		10				
45		LF	HA	4	8		7				
46	8000 - 10000	BETRIEBE	ANZAHL	11	37	3	7				
47		LF	HA	5	13	1	3				
48	10000 - 12000	BETRIEBE	ANZAHL	8	33		9				
49		LF	HA	5	9		5				
50	12000 - 14000	BETRIEBE	ANZAHL	5	41		6				
51		LF	HA	3	16		9				
52	14000 - 16000	BETRIEBE	ANZAHL	7	33	4					
53		LF	HA	8	11	2					
54	16000 - 18000	BETRIEBE	ANZAHL	-	35		6				
55		LF	HA	-	14		11				
56	18000 - 20000	BETRIEBE	ANZAHL		22		4				
57		LF	HA		17		11				
58	20000 - 25000	BETRIEBE	ANZAHL	11	65		15				
59		LF	HA	15	25		29				
60	25000 - 30000	BETRIEBE	ANZAHL	5	51	6	17				
61		LF	HA	6	35	5	49				
62	30000 - 50000	BETRIEBE	ANZAHL	11	119	12	32				
63		LF	HA	25	89	18	89				
64	50000 U.M.	BETRIEBE	ANZAHL	30	213	15	113		4		
65		LF	HA	208	365	105	933		52		
66		STBE	DM/BETRIEB	124724	127017	147459	153784		430952		

BETRIEBS- BEREICH FORST- WIRTSCHAFT	ZUSAMMEN	KOMBINATIONSBETRIEBE				FORSTWIRTSCHAFT- GARTENBAU	KOMBI- NIERTE VERBUND- BETRIEBE	ILFD INR.
		LANDWIRTSCHAFT- GARTENBAU	FORST- WIRTSCHAFT	GARTENBAU- LAND- WIRTSCHAFT	FORST- WIRTSCHAFT			
39	40	41	42	43	44	45	46	47
2641	119		50	3	-	-	-	01
48	18		9	2	-	-	-	02
75197	1094		1615	5841	-	-	-	03
150	305	7	216	10	-	70	-	04
206	419	9	299	13	-	95	-	05
16471	847	5466	465	8439	-	446	-	06
149	313	10	229	17	-	57	-	07
455	998	34	729	59	-	176	-	08
22062	2491	4646	962	21239	-	2666	-	09
	158	7	107	16	-	28	-	10
	1083	53	749	103	-	179	-	11
	7355	15621	3185	41084	-	1950	-	12
24	44	6	28	5	-	5	-	13
293	599	70	347	62	-	60	-	14
152508	20280	51874	6602	75653	-	3590	-	15
12	29	3	16	4	-	6	-	16
212	507	56	279	70	-	103	-	17
119430	30771	42214	11011	30145	-	78162	-	18
	22	4	11	3	-	4	-	19
	530	98	260	75	-	97	-	20
	44238	129784	14432	73996	-	18343	-	21
4	17	7	6	3	-	-	-	22
161	589	244	210	102	-	-	-	23
412389	76647	91219	52779	115928	-	-	-	24
4	13		5	3	-	3	-	25
272	861		331	180	-	192	-	26
1097548	100671		57108	177308	-	87251	-	27
	13	3	7	-	-	3	-	28
	2262	437	1171	-	-	653	-	29
	366139	325784	279781	-	-	607995	-	30
3046	1033	50	675	64	-	242	-	31
2191	7806	1160	4384	666	-	1594	-	32
71280	12062	59993	5663	42513	-	12035	-	33
1688	586	5	406		-	173	-	34
980	1354	7	973		-	371	-	35
254	134	4	99	4	-	27	-	36
204	512	12	410	6	-	84	-	37
100	64		50	-	-	12	-	38
41	342		288	-	-	47	-	39
58	39		26	6	-	5	-	40
31	214		176	14	-	20	-	41
61	41		28		-	9	-	42
22	318		246		-	62	-	43
49	26	3	18		-	3	-	44
44	262	17	207		-	32	-	45
43	13		7	4	-	-	-	46
63	95		65	17	-	-	-	47
23	11		9		-	-	-	48
2	120		111		-	-	-	49
28	5				-		-	50
-	80				-		-	51
24	4		4		-		-	52
30	136		136		-		-	53
23	3				-		-	54
4	43				-		-	55
19	9		3	4	-		-	56
5	127		63	12	-		-	57
39	13	3		6	-		-	58
7	138	19		40	-		-	59
31	8			4	-		-	60
2	81			27	-		-	61
104	23	4	6	11	-		-	62
49	428	72	205	106	-		-	63
502	54	18	11	17	-		-	64
706	3556	926	1346	418	-	866	-	65
412885	174176	145187	217233	107210	-	322501	-	66

07 RHEINLAND-PFALZ

NR.	I I I I I I I I I I	I I I I I I I I I I	LANDW. GEN. FLAECHE VON ... BIS UNTER ... HA	I I I I I I I I I I	I I I I I I I I I I	I I I I I I I I I I	I I I I I I I I I I	I I I I I I I I I I	I I I I I I I I I I	I I I I I I I I I I	BETRIEBSBEREICH					
											MERKMAL	BETRIEBE INSGESAMT	ZUSAMMEN	SPEZIALBETRIEBE	MARKTFRUCHT	VERBUND MARKT
					1 / 2	3	4	5								
01			UNTER 1	BETRIEBE	ANZAHL	15671								3		-
02				LF	HA	5360			8539		74			2		-
03				STBE	DM/BETRIEB	12550			4102		608			1		-
04	1	-	2	BETRIEBE	ANZAHL	8790			7891		265			1098		102
05				LF	HA	12362			11126		364			1538		148
06				STBE	DM/BETRIEB	7087			7013		606			11		39
07	2	-	5	BETRIEBE	ANZAHL	11827			11064		324			2107		482
08				LF	HA	38754			36340		1046			7007		1704
09				STBE	DM/BETRIEB	13103			12969		2195			226		333
10	5	-	10	BETRIEBE	ANZAHL	9397			9081		180			1549		625
11				LF	HA	67687			65488		1321			11046		4549
12				STBE	DM/BETRIEB	19743			19413		9191			1339		1465
13	10	-	15	BETRIEBE	ANZAHL	5517			5404		219			715		389
14				LF	HA	67689			66303		2714			8748		4797
15				STBE	DM/BETRIEB	24990			23988		18527			3797		4119
16	15	-	20	BETRIEBE	ANZAHL	3834			3774		190			384		272
17				LF	HA	66574			65559		3283			6627		4716
18				STBE	DM/BETRIEB	29930			29093		25255			6957		7664
19	20	-	30	BETRIEBE	ANZAHL	5114			5064		288			432		288
20				LF	HA	125867			124631		7091			10554		7049
21				STBE	DM/BETRIEB	39592			38838		36153			11962		15198
22	30	-	50	BETRIEBE	ANZAHL	4637			4590		249			321		242
23				LF	HA	175843			173978		9453			12205		9113
24				STBE	DM/BETRIEB	57184			55173		57224			25000		29058
25	50	-	100	BETRIEBE	ANZAHL	1983			1967		102			206		137
26				LF	HA	128524			127414		6586			14572		9007
27				STBE	DM/BETRIEB	82585			79908		92403			52512		50979
28	100 UND MEHR			BETRIEBE	ANZAHL	208			206		13			51		25
29				LF	HA	28550			28123		1987			7683		3197
30				STBE	DM/BETRIEB	151092			150026		213548			109387		93473
31	INSGESAMT			BETRIEBE	ANZAHL	66978			57580		1904			6866		2562
32				LF	HA	717211			703917		33885			79982		44281
33				STBE	DM/BETRIEB	22618			22362		25362			5467		9953
34	UNTER 1000			BETRIEBE	ANZAHL	14127			9169		481			3910		876
35				LF	HA	32689			28918		1063			13670		4139
36	1000 - 2000			BETRIEBE	ANZAHL	4889			4064		74			681		299
37				LF	HA	15961			15103		204			5569		2574
38	2000 - 3000			BETRIEBE	ANZAHL	3670			3403		45			441		208
39				LF	HA	13637			13306		131			4662		2247
40	3000 - 4000			BETRIEBE	ANZAHL	3001			2795		34			295		130
41				LF	HA	12242			12004		152			3702		1726
42	4000 - 6000			BETRIEBE	ANZAHL	4553			4274		81			298		192
43				LF	HA	21044			20688		442			4540		2992
44	6000 - 8000			BETRIEBE	ANZAHL	3432			3227		59			223		119
45				LF	HA	20791			20575		442			4120		2351
46	8000 - 10000			BETRIEBE	ANZAHL	2699			2525		55			135		86
47				LF	HA	18776			18412		541			2877		1855
48	10000 - 12000			BETRIEBE	ANZAHL	2168			2012		52			116		73
49				LF	HA	17207			16998		583			2568		1674
50	12000 - 14000			BETRIEBE	ANZAHL	1896			1740		58			86		54
51				LF	HA	16993			16803		761			2284		1398
52	14000 - 16000			BETRIEBE	ANZAHL	1647			1521		41			74		46
53				LF	HA	15935			15819		613			1930		1165
54	16000 - 18000			BETRIEBE	ANZAHL	1484			1365		66			69		40
55				LF	HA	15795			15675		1012			2059		1078
56	18000 - 20000			BETRIEBE	ANZAHL	1343			1251		41			44		39
57				LF	HA	15098			15044		641			1370		1099
58	20000 - 25000			BETRIEBE	ANZAHL	2902			2664		105			92		79
59				LF	HA	36220			36000		1870			3255		2498
60	25000 - 30000			BETRIEBE	ANZAHL	2577			2384		103			61		59
61				LF	HA	36790			36482		2207			2333		2287
62	30000 - 50000			BETRIEBE	ANZAHL	7365			6821		304			179		134
63				LF	HA	142417			141666		8250			9401		5933
64	50000 U.M.			BETRIEBE	ANZAHL	9425			8365		305			162		128
65				LF	HA	285618			280424		14974			15642		9266
66				STBE	DM/BETRIEB	91804			82189		84175			81855		71103

LANDWIRTSCHAFT BETRIEBE		FUTTERBAUBETRIEBE							VEREDLUNGSBETRIEBE			
BETRIEBE		SPEZIALBETRIEBE			VERBUNDBETRIEBE				SPEZIALBETRIEBE		VERBUNDB. ILFD	
FRUCHT-		BETRIEBE			FUTTERBAU-				BETRIEBE		VEREDLUNG-	
VEREDLUNGS-	DAUER-	MILCHVIEH-	RINDER-	MARKT-	VER-	DAUER-	SCHWEINE-	GEFLUEGEL-	MARKT-	FRUCHT-	ILFD	INR.
BETRIEBE	KULTUR-	BETRIEBE	MAST-	FRUCHT-	EDLUNGS-	KULTUR-	BETRIEBE	BETRIEBE	BETRIEBE	BETRIEBE	BETRIEBE	BETRIEBE
7	8	9	10	11	12	13	14	15	16	16		
15	9	74	47	7			77	66	17	01		
12	6	27	14	5			19	7	13	02		
18	313	9065	2547	1714			8472	52453	401	03		
202	38	195	568	196	26	8			43	04		
277	52	267	788	279	35	12			64	05		
45	327	3691	170	728	1175	2224			594	06		
271	82	689	689	729	30	3	31	36	80	07		
897	280	2509	2149	2630	101	12	99	108	279	08		
532	1759	4195	597	1780	1142	8248	8859	5108	2189	09		
207	71	1292	342	1145	24	14	14	29	110	10		
1523	525	9509	2357	8468	175	109	93	217	822	11		
2922	5258	7578	1596	5183	6206	15767	2793	38680	6070	12		
141	106	955	120	911	30	6	6	11	80	13		
1736	1318	11747	1465	11195	392	78	74	133	990	14		
7015	13196	13561	4131	10105	16171	26979	17975	20889	12729	15		
124	85	792	57	647	26	8	12	8	76	16		
2164	1488	13832	977	11292	453	139	219	130	1319	17		
13990	22746	22474	4842	16256	26893	28918	33876	35129	17428	18		
194	133	1304	64	894	54	13	5	12	121	19		
4804	3269	32666	1520	22044	1317	326	128	283	2996	20		
25431	36201	35344	8194	25728	38252	44541	27874	60718	30587	21		
212	150	1634	54	813	57	10	4		114	22		
8127	5694	62112	2045	31168	2110	372	139		4340	23		
43250	63391	55130	17573	42959	57799	61845	46166		45661	24		
109	48	639	33	442	13	5			32	25		
7235	2944	40777	2160	28525	827	342			2031	26		
64377	96969	84762	23360	68339	93817	109453			76925	27		
10	3	20	12	53			-	-	-	28		
1258	388	2314	1983	6221			-	-	-	29		
117411	289925	132072	48692	121477			-	-	-	30		
1485	725	7594	1986	5837	276	75	185	216	673	31		
28032	15963	175759	15459	121827	5524	1679	876	1055	12855	32		
17358	32707	31314	2404	20846	29640	39679	10223	31352	21673	33		
466	81	58	1375	498	60	4	76	80	67	34		
1216	172	158	4563	1712	210	8	108	208	110	35		
100	95	135	241	375	12		28	20	40	36		
553	139	374	1508	1713	56		72	23	133	37		
65	23	210	99	287			10	13	32	38		
528	127	799	956	1743			31	28	148	39		
51	12	321	54	230			9	9	32	40		
458	85	1362	753	1536			26	23	205	41		
75	29	524	52	451	10	7	7	8	36	42		
780	233	2912	835	3911	82	19	36	20	262	43		
58	25	527	31	415	6		7	7	38	44		
768	251	3803	748	4234	41		39	34	372	45		
48	27	428	18	356	6	3	7		36	46		
761	305	3743	445	4366	67	32	16		408	47		
33	22	338	18	276	4			7	26	48		
644	271	3469	500	3755	35		-	47	362	49		
31	20	287	16	267	5				32	50		
570	264	3463	464	4168	80				472	51		
31	28	263	8	231	12	5		5	14	52		
662	382	3554	229	3981	180	43		25	216	53		
36	21	222	8	166	6				15	54		
752	330	3407	305	3199	87			46	271	55		
28	12	200	11	193	3			6	18	56		
667	199	3282	448	3893	49			52	324	57		
69	39	425	17	361	11	6	7	6	53	58		
2011	692	8230	738	8219	161	83	112	40	1157	59		
62	48	425	8	271	19	3	4	5	44	60		
1933	1031	9513	602	7043	343	34	74	57	1110	61		
165	119	1492	16	796	51	14	13	14	120	62		
5785	3247	44007	888	28155	1323	291	181	155	3981	63		
167	184	1739	14	664	67	21	12	29	70	64		
9943	8235	83683	1478	40198	2801	1096	162	283	3325	65		
71050	79042	72690	68177	72458	70321	92752	67011	186859	70608	66		

07 RHEINLAND-PFALZ

NR.	LANDW. GEN. FLAECHE VON ... BIS UNTER ... HA	MERKMAL	VEREDLUNGSBETRIEBE				SPEZIALBETRIEBE				BETRIEBSBEREICH DAUERKULTUR
			VERBUNDBETRIEBE VEREDLUNG-	FUTTERBAU- BETRIEBE	DAUER- KULTUR- BETRIEBE	OBSTBAU- BETRIEBE	WEINBAU- BETRIEBE	HOPFENBAU- BETRIEBE	MARKT- FRUCHT- BETRIEBE	VERBUND DAUER	
LFDI	UNTER ... DM		17	18	19	20	21	22			
01	UNTER 1	BETRIEBE	ANZAHL			744	7326	-	27		
02		LF	HA			424	4344	-	19		
03		STBE	DM/BETRIEB			797	4000	-	1159		
04	1 - 2	BETRIEBE	ANZAHL	12		264	4561	-	103		
05		LF	HA	14		368	6478	-	150		
06		STBE	DM/BETRIEB	560		2400	11632	-	1715		
07	2 - 5	BETRIEBE	ANZAHL	12		151	4827	-	172		
08		LF	HA	40		472	15227	-	574		
09		STBE	DM/BETRIEB	1637		6857	27782	-	4046		
10	5 - 10	BETRIEBE	ANZAHL	6	3	92	2722	-	252		
11		LF	HA	36	22	678	19199	-	1918		
12		STBE	DM/BETRIEB	5199	36537	18416	53086	-	13391		
13	10 - 15	BETRIEBE	ANZAHL	3	-	40	1080	-	307		
14		LF	HA	33	-	479	13015	-	3875		
15		STBE	DM/BETRIEB	4370	-	33858	74208	-	27709		
16	15 - 20	BETRIEBE	ANZAHL	5	-	23	515	-	339		
17		LF	HA	84	-	393	8875	-	5902		
18		STBE	DM/BETRIEB	18178	-	51698	86368	-	42682		
19	20 - 30	BETRIEBE	ANZAHL	8	-	10	421	-	537		
20		LF	HA	201	-	248	10113	-	13101		
21		STBE	DM/BETRIEB	25732	-	67988	108185	-	63582		
22	30 - 50	BETRIEBE	ANZAHL		3	3	124	-	351		
23		LF	HA		103	113	4530	-	12960		
24		STBE	DM/BETRIEB		84435	119896	197588	-	92070		
25	50 - 100	BETRIEBE	ANZAHL	3	-	-	30	-	66		
26		LF	HA	176	-	-	1799	-	3891		
27		STBE	DM/BETRIEB	54841	-	-	406890	-	134534		
28	100 UND MEHR	BETRIEBE	ANZAHL	-	-	-	5	-	3		
29		LF	HA	-	-	-	664	-	433		
30		STBE	DM/BETRIEB	-	-	-	1178035	-	232068		
31	INSGESAMT	BETRIEBE	ANZAHL	53	15	1327	21611	-	2157		
32		LF	HA	622	133	3176	84244	-	42823		
33		STBE	DM/BETRIEB	10198	26107	5682	26548	-	47886		
34	UNTER 1000	BETRIEBE	ANZAHL	19		578	136	-	46		
35		LF	HA	39		330	66	-	73		
36	1000 - 2000	BETRIEBE	ANZAHL	7	3	275	1448	-	96		
37		LF	HA	15	1	261	659	-	185		
38	2000 - 3000	BETRIEBE	ANZAHL			98	1707	-	60		
39		LF	HA			134	974	-	151		
40	3000 - 4000	BETRIEBE	ANZAHL			53	1447	-	35		
41		LF	HA			91	1051	-	121		
42	4000 - 6000	BETRIEBE	ANZAHL	4		78	2249	-	65		
43		LF	HA	57		186	2006	-	292		
44	6000 - 8000	BETRIEBE	ANZAHL	5		36	1525	-	54		
45		LF	HA	58		124	1850	-	302		
46	8000 - 10000	BETRIEBE	ANZAHL			24	1185	-	37		
47		LF	HA			87	1658	-	257		
48	10000 - 12000	BETRIEBE	ANZAHL			20	907	-	37		
49		LF	HA			95	1522	-	279		
50	12000 - 14000	BETRIEBE	ANZAHL			20	768	-	35		
51		LF	HA			115	1555	-	309		
52	14000 - 16000	BETRIEBE	ANZAHL			14	651	-	35		
53		LF	HA			89	1455	-	312		
54	16000 - 18000	BETRIEBE	ANZAHL			13	601	-	32		
55		LF	HA			94	1513	-	324		
56	18000 - 20000	BETRIEBE	ANZAHL	3		7	557	-	44		
57		LF	HA	95		54	1560	-	509		
58	20000 - 25000	BETRIEBE	ANZAHL			28	1165	-	107		
59		LF	HA			242	3669	-	1320		
60	25000 - 30000	BETRIEBE	ANZAHL			15	1029	-	118		
61		LF	HA			154	3850	-	1596		
62	30000 - 50000	BETRIEBE	ANZAHL			40	2694	-	392		
63		LF	HA			514	15006	-	6791		
64	50000 U.M.	BETRIEBE	ANZAHL	3	4	28	3542	-	964		
65		LF	HA	150	111	606	45851	-	30002		
66		STBE	DM/BETRIEB	70544	75891	69957	90291	-	80851		

LANDWIRTSCHAFT MIT						BETRIEBSBEREICH GARTENBAU GEMUESEBETRIEBE				ILFD	
LANDWIRTSCHAFT MIT						ZUSAMMEN	SPEZIALBETRIEBE		GEMUESE- VERBUND- BETRIEBE		INR.
FUTTERBAU- BETRIEBE	VER- EDLUNGS- BETRIEBE	MARKT- FRUCHT	FUTTERBAU	VEREDLUNG	DAUER- KULTUREN		FREILAND- GEMUESE- BETRIEBE	UNTERGLAS- GEMUESE- BETRIEBE			
23	24	25	26	27	28	29	30	31		32	
3	11	-	-	-	-	-	76	-	-	11	01
1	3	-	-	-	-	-	44	-	-	5	02
2026	1547	-	-	-	-	-	3293	-	-	14649	03
8	-	-	-	8	-	154	42	10	-	3	04
12	-	-	-	10	-	215	63	14	-	4	05
2556	-	-	-	1005	-	32883	7093	26494	-	12777	06
27	6	159	121	16	19	147	58	5	-	-	07
92	21	553	421	51	63	465	188	16	-	-	08
9302	12688	1059	954	1896	2501	52518	20806	47866	-	-	09
60	6	153	129	18	38	69	41	3	-	-	10
456	39	1084	933	143	266	480	281	24	-	-	11
16857	17948	2986	3721	5772	8650	77973	50438	150993	-	-	12
39	6	109	81	14	35	30	15	-	-	-	13
475	72	1344	1022	170	423	366	186	-	-	-	14
29171	47295	10183	9882	8982	19397	134503	73617	-	-	-	15
34	-	78	57	11	29	23	16	-	-	-	16
591	-	1348	998	194	500	391	275	-	-	-	17
40217	-	16886	16544	20759	28193	146541	91823	-	-	-	18
41	3	84	86	28	44	17	13	-	-	-	19
970	68	2068	2079	671	1065	498	332	-	-	-	20
55131	85266	27587	23103	27981	44711	195489	144988	-	-	-	21
16	-	93	74	19	43	15	8	-	-	-	22
601	-	3509	2809	740	1602	598	304	-	-	-	23
79618	-	46102	41817	42066	66055	463828	210801	-	-	-	24
3	-	42	39	12	4	-	-	-	-	-	25
169	-	2727	2555	721	235	-	-	-	-	-	26
147744	-	70529	66758	55473	100765	-	-	-	-	-	27
-	-	5	-	-	-	-	-	-	-	-	28
-	-	896	-	-	-	-	-	-	-	-	29
-	-	178366	-	-	-	-	-	-	-	-	30
231	37	780	632	133	219	1115	269	63	-	20	31
3368	306	13612	11005	3278	4163	3365	1673	100	-	55	32
33643	28197	17350	16059	22335	32367	44594	37054	29963	-	48653	33
7	4	170	150	15	10	11	4	-	-	-	34
11	1	514	491	32	26	15	7	-	-	-	35
7	3	105	61	10	8	33	10	-	-	-	36
51	1	612	351	27	20	15	7	-	-	-	37
3	5	47	33	4	6	57	29	-	-	-	38
3	4	395	247	14	23	26	21	-	-	-	39
3	-	37	26	5	7	61	26	-	-	-	40
13	-	358	248	38	39	34	18	-	-	-	41
3	-	45	41	7	10	98	26	4	-	-	42
8	-	492	458	57	67	57	30	3	-	-	43
9	-	35	30	11	6	62	13	3	-	-	44
36	-	470	376	116	38	41	23	1	-	-	45
6	-	27	19	8	7	63	11	8	-	4	46
47	-	427	306	117	59	54	20	3	-	9	47
9	-	34	23	3	7	57	7	4	-	-	48
48	-	548	445	46	70	41	12	13	-	-	49
12	-	17	12	5	9	67	11	5	-	-	50
82	-	366	210	81	104	57	31	2	-	-	51
14	-	15	20	3	9	56	7	5	-	3	52
109	-	327	346	75	106	59	22	10	-	3	53
15	-	19	21	4	4	47	3	6	-	-	54
156	-	479	378	75	54	38	8	3	-	-	55
3	-	12	19	3	5	25	3	-	-	-	56
30	-	255	360	60	63	23	8	-	-	-	57
15	-	31	19	9	16	74	14	7	-	-	58
149	-	628	395	260	219	110	51	7	-	-	59
14	-	33	32	11	18	52	8	6	-	-	60
165	-	751	751	306	321	103	51	9	-	-	61
68	5	72	70	17	43	116	29	4	-	-	62
1161	47	2340	2510	624	1030	268	171	6	-	-	63
43	9	81	56	18	54	236	68	6	-	3	64
1300	193	4708	3133	1348	1925	2424	1194	44	-	36	65
79705	75955	79844	68021	70631	70846	154613	108188	162252	-	250461	66

07 RHEINLAND-PFALZ

NR.	LANDW. GEN. FLAECHE VON ... BIS UNTER ... HA	MERKMAL	BETRIEBSBEREICH					GARTENBAU BAUMSCHULBETRIEBE	GARTENBAU- LICHE GEMISCHT- BETRIEBE
			SPEZIALBETRIEBE	ZIERPFLANZENBETRIEBE	ZIER- PFLANZEN VERBUND- BETRIEBE	BAUMSCHUL- BETRIEBE	VERBUND- BETRIEBE		
			FREILAND- ZIER- PFLANZEN- BETRIEBE	UNTERGLAS- SCHNITT- BLUMEN UND TOPF- PFLANZENB.					
			33	34	35	36	37	38	

01	UNTER 1	BETRIEBE	ANZAHL							
02		LF	HA						4	
03		STBE	DM/BETRIEB						3	
									15633	
04	1 - 2	BETRIEBE	ANZAHL	19	47	8	21			
05		LF	HA	27	62	10	29			
06		STBE	DM/BETRIEB	22913	68385	24726	25112			
07	2 - 5	BETRIEBE	ANZAHL	20	20	5	34			
08		LF	HA	63	53	15	115			
09		STBE	DM/BETRIEB	45727	138067	69379	60179			
10	5 - 10	BETRIEBE	ANZAHL	4	-	-	20			
11		LF	HA	27	-	-	142			
12		STBE	DM/BETRIEB	86311	-	-	122012			
13	10 - 15	BETRIEBE	ANZAHL	-	-	-	11			
14		LF	HA	-	-	-	131			
15		STBE	DM/BETRIEB	-	-	-	196922			
16	15 - 20	BETRIEBE	ANZAHL	-	-	-	3			
17		LF	HA	-	-	-	51			
18		STBE	DM/BETRIEB	-	-	-	257185			
19	20 - 30	BETRIEBE	ANZAHL	-	-	-	3			
20		LF	HA	-	-	-	82			
21		STBE	DM/BETRIEB	-	-	-	423601			
22	30 - 50	BETRIEBE	ANZAHL	-	-	-	7			
23		LF	HA	-	-	-	294			
24		STBE	DM/BETRIEB	-	-	-	753002			
25	50 - 100	BETRIEBE	ANZAHL	-	-	-	-			
26		LF	HA	-	-	-	-			
27		STBE	DM/BETRIEB	-	-	-	-			
28	100 UND MEHR	BETRIEBE	ANZAHL	-	-	-	-			
29		LF	HA	-	-	-	-			
30		STBE	DM/BETRIEB	-	-	-	-			
31	INSGESAMT	BETRIEBE	ANZAHL	107	492	34	119	8		3
32		LF	HA	166	274	50	1009	12		27
33		STBE	DM/BETRIEB	22004	30433	25411	152946	41002		57816
34	UNTER 1000	BETRIEBE	ANZAHL	4	-	-	-	-		-
35		LF	HA	7	-	-	-	-		-
36	1000 - 2000	BETRIEBE	ANZAHL	11	-	-	-	-		-
37		LF	HA	7	-	-	-	-		-
38	2000 - 3000	BETRIEBE	ANZAHL	9	13	-	-	-		-
39		LF	HA	2	1	-	-	-		-
40	3000 - 4000	BETRIEBE	ANZAHL	7	25	-	-	-		-
41		LF	HA	10	3	-	-	-		-
42	4000 - 6000	BETRIEBE	ANZAHL	15	46	4	-	-		-
43		LF	HA	9	13	1	-	-		-
44	6000 - 8000	BETRIEBE	ANZAHL	9	30	-	-	-		-
45		LF	HA	5	10	-	-	-		-
46	8000 - 10000	BETRIEBE	ANZAHL	9	24	3	4	-		-
47		LF	HA	10	7	2	3	-		-
48	10000 - 12000	BETRIEBE	ANZAHL	6	33	5	-	-		-
49		LF	HA	5	9	2	-	-		-
50	12000 - 14000	BETRIEBE	ANZAHL	-	42	-	6	-		-
51		LF	HA	-	17	-	4	-		-
52	14000 - 16000	BETRIEBE	ANZAHL	7	31	-	-	-		-
53		LF	HA	11	11	-	-	-		-
54	16000 - 18000	BETRIEBE	ANZAHL	-	28	4	4	-		-
55		LF	HA	-	14	6	6	-		-
56	18000 - 20000	BETRIEBE	ANZAHL	-	16	-	3	-		-
57		LF	HA	-	8	-	5	-		-
58	20000 - 25000	BETRIEBE	ANZAHL	-	40	-	10	-		-
59		LF	HA	-	27	-	22	-		-
60	25000 - 30000	BETRIEBE	ANZAHL	4	24	-	5	-		-
61		LF	HA	7	16	-	15	-		-
62	30000 - 50000	BETRIEBE	ANZAHL	8	57	-	14	-		-
63		LF	HA	17	40	-	29	-		-
64	50000 U.M.	BETRIEBE	ANZAHL	14	71	5	66	-		-
65		LF	HA	74	98	27	921	-		-
66		STBE	DM/BETRIEB	98178	115110	93817	258073	-		-

BETRIEBS- BEREICH FORST- WIRTSCHAFT	ZUSAMMEN	KOMBINATIONSBEREICHE						KOMBI- NIERTE VERBUND- BETRIEBE	ILFD INR.
		LANDWIRTSCHAFT- GARTENBAU	FORST- WIRTSCHAFT	GARTENBAU- WIRTSCHAFT	FORST- WIRTSCHAFT	LAND- WIRTSCHAFT	GARTENBAU		
39	40	41	42	43	44	45	46	47	
6225			75			126		01	
91			12			14		02	
24250			885			306		03	
365	380	44	227	22		86	-	04	
496	524	64	310	32		116	-	05	
4068	1081	3975	253	6503		339	-	06	
264	350	32	217	22		79	-	07	
796	1148	105	715	71		256	-	08	
10715	2655	11828	701	14711		949	-	09	
83	163	30	94	8		30	-	10	
587	1122	226	629	56		205	-	11	
29171	8381	26938	3254	27017		1150	-	12	
27	56	11	22	12		11	-	13	
329	691	137	267	153		134	-	14	
106529	29722	40411	3702	59404		8150	-	15	
7	30	10	14	4			-	16	
114	510	174	227	74			-	17	
125168	23603	43008	4302	51827			-	18	
6	27	9	11	7			-	19	
143	654	218	263	173			-	20	
192385	48883	55624	6581	106691			-	21	
8	24	7	5	9		3	-	22	
314	953	246	208	374		125	-	23	
373498	82226	89735	13648	136394		16497	-	24	
3	11		4	3			-	25	
232	724		267	207			-	26	
592446	119262		54882	201615			-	27	
-	-	-	-	-			-	28	
-	-	-	-	-			-	29	
-	-	-	-	-			-	30	
6988	1291	169	669	106	6	340		31	
3102	6812	1326	2899	1414	9	1164	4	32	
23950	7887	21864	1619	42909	8037	2373	15	33	
4139	806	14	496	4		288		34	
1785	1968	30	1301	7		630		35	
448	143	14	95	10		23		36	
268	571	21	450	12		81		37	
163	47	11	18	8		10		38	
112	193	36	111	10		35		39	
111	34	9	17	5		3		40	
38	165	17	129	7		11		41	
135	46	22	15	6		3		42	
69	230	49	163	8		12		43	
116	27	14	7	3				44	
13	161	39	108	3				45	
89	22	12	6	3				46	
24	286	54	209	4				47	
82	17	5	6	5				48	
2	166	39	101	13				49	
74	15	6		6				50	
32	102	36		26				51	
64	6			3				52	
17	40			9				53	
64	8	6						54	
28	53	39						55	
62	5							56	
2	29							57	
153	11	6		4				58	
25	85	61		21				59	
121	20	8		8				60	
8	197	80		40				61	
399	29	14		12				62	
50	432	187		153				63	
768	55	24	4	25				64	
628	2132	618	215	1075				65	
175676	113957	86752	93198	134793				66	

08 BADEN-WUERTTEMBERG

NR.	LANDW. GEN. FLAECHE VON ... BIS UNTER ... HA	MERKMAL	BETRIEBE INSGESAMT	ZUSAMMEN	SPEZIALBETRIEBE		BETRIEBSBEREICH MARKTFRUCHT
					INTENSIVFRUCHTBETRIEBE	EXTENSIVFRUCHTBETRIEBE	
			1 / 2	3	4	5	6
01	UNTER 1	BETRIEBE	ANZAHL	24793	9069	156	-
02		LF	HA	6586	5195	83	-
03		STBE	DM/BETRIEB	14485	2672	180	-
04	1 - 2	BETRIEBE	ANZAHL	20118	16006	818	288
05		LF	HA	28553	22809	1117	426
06		STBE	DM/BETRIEB	3255	1562	153	45
07	2 - 5	BETRIEBE	ANZAHL	25560	21810	421	856
08		LF	HA	83895	72059	1304	2945
09		STBE	DM/BETRIEB	4847	3330	1336	452
10	5 - 10	BETRIEBE	ANZAHL	22362	20444	194	1063
11		LF	HA	162868	149242	1399	7835
12		STBE	DM/BETRIEB	9240	8027	6466	2147
13	10 - 15	BETRIEBE	ANZAHL	14038	13115	154	725
14		LF	HA	173164	161965	1924	8952
15		STBE	DM/BETRIEB	15821	14508	14149	5481
16	15 - 20	BETRIEBE	ANZAHL	9996	9575	181	537
17		LF	HA	173768	166481	3205	9295
18		STBE	DM/BETRIEB	24624	23233	22623	11273
19	20 - 30	BETRIEBE	ANZAHL	12661	12333	218	639
20		LF	HA	309365	301459	5402	15570
21		STBE	DM/BETRIEB	35548	34837	37022	20321
22	30 - 50	BETRIEBE	ANZAHL	8504	8365	168	583
23		LF	HA	318676	313542	6353	22407
24		STBE	DM/BETRIEB	52936	51347	57935	36961
25	50 - 100	BETRIEBE	ANZAHL	2651	2613	67	257
26		LF	HA	170009	167522	4504	17053
27		STBE	DM/BETRIEB	78628	72053	102677	56986
28	100 UND MEHR	BETRIEBE	ANZAHL	380	369	47	26
29		LF	HA	59220	57647	8183	3650
30		STBE	DM/BETRIEB	139908	131146	267355	108990
31	INSGESAMT	BETRIEBE	ANZAHL	141063	113699	2424	4974
32		LF	HA	1486104	1417923	33474	88133
33		STBE	DM/BETRIEB	16909	15783	18767	13012
34	UNTER 1000	BETRIEBE	ANZAHL	39378	24865	1241	1319
35		LF	HA	75180	62243	2213	4824
36	1000 - 2000	BETRIEBE	ANZAHL	12845	9821	100	524
37		LF	HA	39965	35562	317	3873
38	2000 - 3000	BETRIEBE	ANZAHL	8860	7589	61	367
39		LF	HA	33560	30885	266	3493
40	3000 - 4000	BETRIEBE	ANZAHL	6441	5691	36	282
41		LF	HA	31854	29478	187	3296
42	4000 - 6000	BETRIEBE	ANZAHL	9120	8182	66	371
43		LF	HA	56479	53124	428	4952
44	6000 - 8000	BETRIEBE	ANZAHL	6825	6208	60	242
45		LF	HA	54558	51818	522	3950
46	8000 - 10000	BETRIEBE	ANZAHL	5298	4799	61	203
47		LF	HA	48882	46376	643	3842
48	10000 - 12000	BETRIEBE	ANZAHL	4280	3895	48	146
49		LF	HA	44959	42824	657	3002
50	12000 - 14000	BETRIEBE	ANZAHL	3734	3362	55	127
51		LF	HA	43157	41104	799	2804
52	14000 - 16000	BETRIEBE	ANZAHL	3248	2930	29	114
53		LF	HA	41267	39425	458	2703
54	16000 - 18000	BETRIEBE	ANZAHL	2990	2718	35	86
55		LF	HA	41103	39525	570	2177
56	18000 - 20000	BETRIEBE	ANZAHL	2682	2426	37	87
57		LF	HA	40290	38740	655	2397
58	20000 - 25000	BETRIEBE	ANZAHL	5873	5245	90	192
59		LF	HA	97782	93472	1740	5283
60	25000 - 30000	BETRIEBE	ANZAHL	4997	4479	68	163
61		LF	HA	95221	91322	1552	5312
62	30000 - 50000	BETRIEBE	ANZAHL	13275	12232	177	433
63		LF	HA	325918	318237	4972	16631
64	50000 U.M.	BETRIEBE	ANZAHL	11217	9257	260	318
65		LF	HA	415930	403787	17497	19583
66		STBE	DM/BETRIEB	101539	72297	114696	71445

LANDWIRTSCHAFT BETRIEBE			FUTTERBAUBETRIEBE						VEREDLUNGSBETRIEBE			
BETRIEBE FRUCHT- VEREDLUNGS- BETRIEBE	I I I I I	SPEZIALBETRIEBE			VERBUNDBETRIEBE FUTTERBAU-			SPEZIALBETRIEBE		VERBUNDB. VEREDLUNG-		ILFD I I I I I I
		MILCHVIEH- BETRIEBE	RINDER- MAST- BETRIEBE	MARKT- FRUCHT- BETRIEBE	VER- EDLUNGS- BETRIEBE	DAUER- KULTUR- BETRIEBE	SCHWEINE- BETRIEBE	GEFLUEGEL- BETRIEBE	MARKT- FRUCHT- BETRIEBE			
7		9	10	11	12	13	14	15	16			
17		313	97	6		21				68	01	
13		94	29	5		11				49	02	
48		10301	2903	2010		4472				275	03	
921	372	750	1944	588	87	42	94	237		111	04	
1291	564	1117	2735	884	119	63	131	335		152	05	
46	194	2061	204	799	1564	1728	904	866		493	06	
1149	553	3311	1587	2335	122	121	97	121		273	07	
3748	1762	11747	4881	8171	406	399	288	358		972	08	
578	894	3806	692	2397	3192	4874	2623	4501		2427	09	
880	358	5224	659	3892	259	253	67	40		485	10	
6330	2547	38684	4711	28985	1963	1921	498	274		3587	11	
2763	4044	8869	2357	6553	11060	13729	10731	9423		6813	12	
460	149	4037	261	3089	311	252	42	15		409	13	
5627	1818	50005	3205	38241	3885	3117	520	188		5152	14	
7034	10088	17240	5384	12617	21326	24276	20560	29007		14496	15	
231	67	3381	135	2207	311	177	36	11		367	16	
4026	1165	58852	2347	38340	5435	3090	623	188		6410	17	
13562	20925	27041	8861	20182	29544	34672	33828	37435		23991	18	
331	127	4526	137	2847	477	174	38	11		660	19	
8077	3107	110994	3396	69458	11732	4133	927	253		16208	20	
25584	32742	40154	14979	30394	43137	46639	49805	61493		38016	21	
370	57	2976	91	2055	201	80	9	8		404	22	
14182	2124	110425	3455	77553	7203	2865	299	317		15027	23	
45490	54608	58297	18285	48943	62374	66501	76983	98420		53168	24	
185	23	687	88	660	20	5	-	-		79	25	
12451	1539	42030	5916	41247	1209	326	-	-		4916	26	
79258	85769	83457	29514	71805	91379	87383	-	-		83874	27	
22		24	55	40			-	-		3	28	
2659		2817	11444	5119			-	-		337	29	
133476		132106	37494	122322			-	-		192123	30	
4566	1714	25229	5054	17719	1851	1125	639	550		2859	31	
58404	14732	426773	42118	308003	32311	15924	3405	2052		52809	32	
11477	8372	25386	2831	20007	29637	26984	9618	9635		25375	33	
1981	784	471	3521	900	137	28	324	381		213	34	
4966	1818	1026	8848	2256	358	68	427	685		348	35	
399	185	895	504	1024	42	30	50	18		99	36	
2124	894	2740	3105	3765	95	70	92	31		303	37	
289	122	1019	210	878	29	40	27	15		95	38	
2122	727	3693	1838	4255	101	114	56	36		430	39	
207	99	1085	129	772	34	28	14	11		94	40	
1830	768	4837	1564	4645	119	103	30	32		547	41	
267	101	1885	174	1491	47	57	28	12		173	42	
2689	911	10416	2624	11018	237	205	79	40		1126	43	
188	63	1618	107	1346	42	49	19	14		157	44	
2460	673	11315	1948	12349	261	321	117	57		1259	45	
113	33	1454	55	1069	56	42	14	10		138	46	
1654	410	12395	1521	11381	443	303	69	77		1387	47	
93	37	1232	51	920	59	38	12	8		114	48	
1524	527	11794	1466	11139	527	286	81	35		1285	49	
93	20	1056	28	883	63	40	16	9		90	50	
1702	383	11469	782	11879	579	366	122	63		1175	51	
47	20	946	30	768	66	42	11			103	52	
934	325	11794	1050	11346	693	428	88			1405	53	
56	20	869	28	717	58	53	3	6		90	54	
1158	385	11662	1055	11651	654	561	20	46		1445	55	
50	9	812	36	595	72	52	7			78	56	
1211	193	11699	1827	10479	951	564	61			1337	57	
88	40	1736	49	1269	169	104	18	7		210	58	
2306	855	28512	2924	25575	2466	1337	226	78		3911	59	
95	32	1642	29	1006	152	95	22	5		157	60	
2675	740	31186	1701	23355	2545	1356	274	22		3270	61	
277	73	4805	72	2403	512	280	41	20		651	62	
9891	1889	118121	5297	72177	11608	5378	798	249		17538	63	
323	76	3704	31	1678	313	147	33	28		397	64	
19158	3235	144114	4567	80734	10673	4465	863	553		16042	65	
80500	76416	68997	82068	69224	66205	66598	66629	123755		67497	66	

08 BADEN-WUERTTEMBERG

I LANDW. I		I VEREDLUNGSBETRIEBE I		I SPEZIALBETRIEBE I					I BETRIEBSBEREICH I	
I GEN. FLAECHE I		I VERBUNDBETRIEBE I							I DAUERKULTUR I	
I VON ... BIS I		I VEREDLUNG- I							I VERBUND I	
LFDI	UNTER ... HA I	MERKMAL		FUTTERBAU- I	DAUER- I	OBSTBAU- I	WEINBAU- I	HOPFENBAU- I	MARKT- I	DAUER I
NR. I	STANDARD- I			BETRIEBE I	KULTUR- I	BETRIEBE I	BETRIEBE I	BETRIEBE I	FRUCHT- I	BETRIEBE I
I	BETRIEBE I			I	BETRIEBE I	I	I	I	BETRIEBE I	I
I	EINKOMMEN I			I	I	I	I	I	I	I
I	VON ... BIS I			I	I	I	I	I	I	I
I	UNTER ... DM I			I	I	I	I	I	I	I
				17	18	19	20	21	22	
01	UNTER 1	BETRIEBE	ANZAHL	33		1611		-		61
02		LF	HA	15		971		-		46
03		STBE	DM/BETRIEB	1151		819		-		1231
04	1 - 2	BETRIEBE	ANZAHL	14		928	3478			701
05		LF	HA	20		1286	4841			1012
06		STBE	DM/BETRIEB	722		1749	5419			1089
07	2 - 5	BETRIEBE	ANZAHL	15	6	697	2653			823
08		LF	HA	53	24	2138	8421			2673
09		STBE	DM/BETRIEB	1238	3256	4879	14015			3482
10	5 - 10	BETRIEBE	ANZAHL	19	8	316	1274	39		544
11		LF	HA	132	62	2224	8857	281		3846
12		STBE	DM/BETRIEB	7279	17480	16780	32471	25361		10481
13	10 - 15	BETRIEBE	ANZAHL	17	9	125	289	23		242
14		LF	HA	223	113	1501	3477	287		3029
15		STBE	DM/BETRIEB	24048	24549	29947	49003	45996		23983
16	15 - 20	BETRIEBE	ANZAHL	21	8	55	98	10		199
17		LF	HA	361	136	928	1693	179		3457
18		STBE	DM/BETRIEB	31889	39845	43390	79700	63924		37923
19	20 - 30	BETRIEBE	ANZAHL	24	4	29	49	10		172
20		LF	HA	605	95	666	1156	242		4106
21		STBE	DM/BETRIEB	45268	52762	61802	103386	82658		52504
22	30 - 50	BETRIEBE	ANZAHL	11	-	12	19	-		67
23		LF	HA	413	-	460	654	-		2528
24		STBE	DM/BETRIEB	56262	-	83770	147479	-		72478
25	50 - 100	BETRIEBE	ANZAHL	5	-	-	-	-		5
26		LF	HA	320	-	-	-	-		390
27		STBE	DM/BETRIEB	94209	-	-	-	-		147516
28	100 UND MEHR	BETRIEBE	ANZAHL	-	-	-	-	-		-
29		LF	HA	-	-	-	-	-		-
30		STBE	DM/BETRIEB	-	-	-	-	-		-
31	INSGESAMT	BETRIEBE	ANZAHL	159	48	3777	14010	106		2814
32		LF	HA	2141	436	10662	32865	1071		21087
33		STBE	DM/BETRIEB	21760	19328	5470	10310	35320		13284
34	UNTER 1000	BETRIEBE	ANZAHL	43	6	1565	226	-		516
35		LF	HA	78	2	1358	307	-		794
36	1000 - 2000	BETRIEBE	ANZAHL	12	5	796	2428			445
37		LF	HA	14	10	1032	1579			911
38	2000 - 3000	BETRIEBE	ANZAHL	7	3	325	2580			230
39		LF	HA	25	5	607	1969			628
40	3000 - 4000	BETRIEBE	ANZAHL	4	4	166	1625	4		182
41		LF	HA	19	9	399	1610	12		660
42	4000 - 6000	BETRIEBE	ANZAHL	7		213	1830	4		219
43		LF	HA	51		642	2470	16		1039
44	6000 - 8000	BETRIEBE	ANZAHL	-	3	121	1081			170
45		LF	HA	-	18	693	1929			978
46	8000 - 10000	BETRIEBE	ANZAHL	6		71	692	4		133
47		LF	HA	32		427	1651	14		944
48	10000 - 12000	BETRIEBE	ANZAHL	-	-	68	470	5		80
49		LF	HA	-	-	419	1358	20		594
50	12000 - 14000	BETRIEBE	ANZAHL	3	-	39	360	5		81
51		LF	HA	45	-	238	1155	31		693
52	14000 - 16000	BETRIEBE	ANZAHL	3		42	296	4		58
53		LF	HA	45		311	1100	31		550
54	16000 - 18000	BETRIEBE	ANZAHL	3		48	260			47
55		LF	HA	40		376	1102			461
56	18000 - 20000	BETRIEBE	ANZAHL	-		37	230	7		36
57		LF	HA	-		271	1058	47		444
58	20000 - 25000	BETRIEBE	ANZAHL	5	4	64	447	10		99
59		LF	HA	83	41	524	2331	61		1292
60	25000 - 30000	BETRIEBE	ANZAHL	13	3	56	312	6		94
61		LF	HA	280	44	611	1789	50		1401
62	30000 - 50000	BETRIEBE	ANZAHL	28	10	101	689	23		237
63		LF	HA	646	155	1288	5270	260		4383
64	50000 U.M.	BETRIEBE	ANZAHL	21	4	65	484	28		187
65		LF	HA	740	93	1467	6186	496		5316
66		STBE	DM/BETRIEB	71785	54565	70104	78641	72611		72124

LANDWIRTSCHAFT BETRIEBE		LANDW. GEMISCHTBETRIEBE						BETRIEBSBEREICH GARTENBAU GEMUESEBETRIEBE				ILFD
BETRIEBE		LANDWIRTSCHAFT MIT						ZUSAMMEN	SPEZIALBETRIEBE		GEMUESE- VERBUND- BETRIEBE	INR.
FUTTERBAU- BETRIEBE	VER- EDLUNGS- BETRIEBE	MARKT- FRUCHT	FUTTERBAU	VEREDLUNG	DAUER- KULTUREN		FREILAND- GEMUESE- BETRIEBE	UNTERGLAS- GEMUESE- BETRIEBE				
23	24	25	26	27	28	29	30	31	32			
		5	17		6					50	01	
		4	10		4					29	02	
		550	2096		1236					21407	03	
63	15	200	108	29	91	655	51	127		35	04	
89	21	299	162	40	136	914	72	187		51	05	
2889	2861	373	541	782	769	42119	7764	32914		32108	06	
190	24	456	411	61	173	462	43	113		26	07	
653	77	1567	1434	220	580	1368	128	331		77	08	
6062	7188	1342	1910	3130	2768	66575	24928	54796		54332	09	
287	34	557	564	108	216	156	19	16		6	10	
2153	252	4098	4196	852	1596	1101	140	106		47	11	
15843	23447	4191	5938	7623	9870	115111	42501	178134		105684	12	
164	16	360	438	132	138	63	16	4		-	13	
1997	192	4411	5430	1644	1709	756	186	49		-	14	
27357	38813	9540	12588	15975	20212	175071	99384	151123		-	15	
69	10	219	367	114	117	29	3	5		-	16	
1203	173	3803	6399	1997	2027	503	50	81		-	17	
39600	52223	17228	20883	24742	29178	338498	102626	587975		-	18	
67	6	321	555	212	96	26	7	-		-	19	
1576	136	7899	13527	5241	2335	641	176	-		-	20	
54420	72076	29411	32035	39878	47976	270888	142406	-		-	21	
8		255	358	168	48	12	5	-		-	22	
293		9614	13326	6372	1721	458	183	-		-	23	
71078		47676	47942	59326	68120	418700	232342	-		-	24	
-	-	107	76	26	9	13	-	-		-	25	
-	-	6808	4822	1690	532	887	-	-		-	26	
-	-	70760	66711	83347	97807	970137	-	-		-	27	
-	-	10	4	-	-	-	-	-		-	28	
-	-	1648	416	-	-	-	-	-		-	29	
-	-	143788	168426	-	-	-	-	-		-	30	
869	131	2490	2898	875	894	2890	174	444		117	31	
8041	896	40150	49724	18198	10641	7477	1100	953		204	32	
20199	20595	16401	20046	30405	19739	54144	40876	46103		36247	33	
36	20	436	258	51	104	28	14	7		-	34	
71	59	1141	728	71	194	29	21	4		-	35	
46	13	247	224	27	59	45	8	5		-	36	
128	5	1139	972	88	161	25	13	1		-	37	
42	11	187	147	19	52	69	10	8		-	38	
108	19	1222	867	87	186	38	5	7		-	39	
27	5	132	137	22	47	70	9	11		-	40	
87	12	1007	1032	119	211	48	16	9		-	41	
57	3	208	208	36	59	153	17	27		3	42	
231	6	1830	1867	256	336	100	17	18		2	43	
51	6	177	177	34	50	130	10	17		-	44	
236	13	1993	1938	299	346	109	31	11		-	45	
59	3	105	131	47	44	120	6	18		5	46	
298	12	1377	1486	488	373	100	15	12		3	47	
42	5	96	110	40	43	116	5	22		5	48	
319	31	1411	1440	471	383	100	10	20		3	49	
37	6	67	97	25	33	105	9	15		6	50	
271	36	1125	1405	325	350	95	18	19		7	51	
43	6	60	80	31	28	120	3	24		4	52	
343	35	1077	1222	451	319	118	6	22		3	53	
49	4	58	84	31	31	109	4	12		6	54	
403	36	1101	1402	484	371	95	14	12		7	55	
46	3	38	72	19	31	99	7	13		7	56	
432	27	872	1177	323	433	124	22	25		7	57	
77	5	109	216	51	56	241	8	38		17	58	
760	34	2366	4240	978	863	304	25	56		18	59	
51	5	78	201	56	44	197	5	33		12	60	
575	49	2048	4459	1239	726	253	27	50		17	61	
143	21	253	488	190	122	488	21	93		23	62	
2271	246	7965	13887	5107	2452	881	113	175		50	63	
63	15	239	268	196	91	800	38	101		25	64	
1509	276	12476	11600	7411	2937	5058	746	511		86	65	
66818	75456	71861	65888	67264	72607	143935	139489	132029		82319	66	

08 BADEN-WUERTTEMBERG

I I I I I I I I I I	LANDW. GEN. FLAECHE VON ... BIS UNTER ... HA	I I I I I I I I I I	MERKMAL	BETRIEBSBEREICH				GARTENBAU					
				ZIERPFLANZENBETRIEBE	SPEZIALBETRIEBE	BAUMSCHUL-	BETRIEBE	BAUMSCHUL-	BETRIEBE	BAUMSCHUL-	BETRIEBE	BETRIEBE	
LFDI				FREILAND-	UNTERGLAS-	ZIER-	PFLANZEN	SPEZIAL-	VERBUND-	VERBUND-	GARTENBAU-	GARTENBAU-	LICHE
NR.	STANDARD-	BETRIEBE	ANZAHL	ZIER-	SCHNITT-	VERBUND-	BETRIEBE	BETRIEBE	BETRIEBE	BETRIEBE	BETRIEBE	BETRIEBE	BETRIEBE
	BETRIEBE			BLUMEN UND	TOPF-	PFLANZENB.							
	EINKOMMEN			BETRIEBE	BETRIEBE								
	VON ... BIS			33	34	35	36	37	38				
	UNTER ... DM												

01	UNTER 1	BETRIEBE	ANZAHL										
02		LF	HA					106					
03		STBE	DM/BETRIEB					71					
								12104					
04	1 - 2	BETRIEBE	ANZAHL	60	226	59	84		6				7
05		LF	HA	80	308	82	118		8				10
06		STBE	DM/BETRIEB	18942	73531	34366	21552		27279				18803
07	2 - 5	BETRIEBE	ANZAHL	32	88	44	97		11				8
08		LF	HA	89	252	129	301		36				24
09		STBE	DM/BETRIEB	40522	144579	57164	46532		67471				36332
10	5 - 10	BETRIEBE	ANZAHL	14	14	6	74		3				4
11		LF	HA	93	91	41	590		23				29
12		STBE	DM/BETRIEB	85424	284597	80820	98113		193191				40104
13	10 - 15	BETRIEBE	ANZAHL	4		4	34		-				-
14		LF	HA	48		49	414		-				-
15		STBE	DM/BETRIEB	102256		280650	202862		-				-
16	15 - 20	BETRIEBE	ANZAHL				17		-				-
17		LF	HA				298		-				-
18		STBE	DM/BETRIEB				290983		-				-
19	20 - 30	BETRIEBE	ANZAHL	-	-	-	18		-				-
20		LF	HA	-	-	-	437		-				-
21		STBE	DM/BETRIEB	-	-	-	320500		-				-
22	30 - 50	BETRIEBE	ANZAHL	-	-	-	5		-				-
23		LF	HA	-	-	-	211		-				-
24		STBE	DM/BETRIEB	-	-	-	708162		-				-
25	50 - 100	BETRIEBE	ANZAHL	-	-	-	10		-				-
26		LF	HA	-	-	-	673		-				-
27		STBE	DM/BETRIEB	-	-	-	814572		-				-
28	100 UND MEHR	BETRIEBE	ANZAHL	-	-	-	-		-				-
29		LF	HA	-	-	-	-		-				-
30		STBE	DM/BETRIEB	-	-	-	-		-				-
31	INSGESAMT	BETRIEBE	ANZAHL	264	1150	236	445		30				30
32		LF	HA	406	1086	454	3053		132				89
33		STBE	DM/BETRIEB	19309	51683	55299	99252		71129				25605
34	UNTER 1000	BETRIEBE	ANZAHL		4	-	-		-				-
35		LF	HA		0	-	-		-				-
36	1000 - 2000	BETRIEBE	ANZAHL	17	9	4	-		-				-
37		LF	HA	6	1	3	-		-				-
38	2000 - 3000	BETRIEBE	ANZAHL	20	16	9	-		-				4
39		LF	HA	14	1	4	-		-				4
40	3000 - 4000	BETRIEBE	ANZAHL	29	14	5	-		-				-
41		LF	HA	14	3	2	-		-				-
42	4000 - 6000	BETRIEBE	ANZAHL	38	39	13	15		-				-
43		LF	HA	29	9	13	11		-				-
44	6000 - 8000	BETRIEBE	ANZAHL	30	35	8	21		4				3
45		LF	HA	25	15	6	15		4				2
46	8000 - 10000	BETRIEBE	ANZAHL	18	32	16	24		-				-
47		LF	HA	15	13	15	28		-				-
48	10000 - 12000	BETRIEBE	ANZAHL	9	40	14	20		-				-
49		LF	HA	15	15	12	24		-				-
50	12000 - 14000	BETRIEBE	ANZAHL	8	40	9	17		-				-
51		LF	HA	9	18	5	19		-				-
52	14000 - 16000	BETRIEBE	ANZAHL	15	39	11	22		-				-
53		LF	HA	24	18	14	28		-				-
54	16000 - 18000	BETRIEBE	ANZAHL		54	12	12		-				-
55		LF	HA		24	10	17		-				-
56	18000 - 20000	BETRIEBE	ANZAHL	7	40	7	14		-				3
57		LF	HA	6	21	10	25		-				7
58	20000 - 25000	BETRIEBE	ANZAHL	18	91	28	36		3				-
59		LF	HA	36	56	37	68		3				-
60	25000 - 30000	BETRIEBE	ANZAHL	6	100	20	19		-				-
61		LF	HA	21	59	30	41		-				-
62	30000 - 50000	BETRIEBE	ANZAHL	15	234	37	54		5				6
63		LF	HA	67	189	68	183		13				23
64	50000 U.M.	BETRIEBE	ANZAHL	26	363	43	188		12				4
65		LF	HA	116	644	225	2590		106				33
66		STBE	DM/BETRIEB	96393	114067	217509	208058		146095				80299

LANDWIRTSCHAFT, GARTENBAU UND FORSTWIRTSCHAFT
DES STANDARDBETRIEBSEINKOMMENS 1987

08 BADEN-WUERTTEMBERG

BETRIEBS- BEREICH FORST- WIRTSCHAFT	ZUSAMMEN	KOMBINATIONSBEREICHE					FORSTWIRTSCHAFT- GARTENBAU	KOMBI- NIERTE VERBUND- BETRIEBE	ILFD INR.	
		LANDWIRTSCHAFT- GARTENBAU	FORST- WIRTSCHAFT	GARTENBAU- WIRTSCHAFT	FORST- WIRTSCHAFT	LAND- WIRTSCHAFT				
39	40	41	42	43	44	45	46	47		
13642	606					6	304	3	01	
478	171					3	46	1	02	
22005	1327					9009	651	1844	03	
1738	1700	85	1028	81			502	19	04	
2415	2388	118	1445	114			706	27	05	
6632	796	2211	437	5440			549	814	06	
1285	1992	97	1285	90			518	-	11	07
3989	6448	324	4178	284			1657	-	30	08
12154	2452	7124	1553	14572			1711	-	1458	09
386	1371	62	927	31			351	-	5	10
2691	9801	432	6591	236			2542	-	33	11
32251	8809	20739	6627	39479			9753	-	8748	12
93	765	18	554	15			178	-	-	13
1094	9328	221	6774	175			2159	-	-	14
82584	16991	29736	15361	41097			18743	-	-	15
40	350	17	264	8			61	-	-	16
705	6041	289	4573	144			1035	-	-	17
139682	23260	35096	20956	46800			26845	-	-	18
34	267	24	198	13			32	-	-	19
806	6438	590	4770	306			773	-	-	20
110985	35744	59666	30186	108279			22723	-	-	21
19	108	15	68	10			15	-	-	22
756	3920	574	2389	364			593	-	-	23
512073	54565	94670	39668	131593			30640	-	-	24
7	18	3	10	5			-	-	-	25
469	1131	215	603	313			-	-	-	26
798514	109293	243199	49894	147748			-	-	-	27
4	6						-	-	-	28
518	947						-	-	-	29
574219	284597						-	-	-	30
17248	7183	363	4548	296		11	1961	4	43	31
13921	46614	3144	31763	2181		13	9510	2	170	32
21709	8265	20898	7191	27286		5031	5580	715	9429	33
11368	3092	56	1896	58			1072		25	34
6115	6744	86	4449	100			2097		48	35
2174	802	52	536	28			186		3	36
1554	2815	96	2073	37			608		9	37
828	372	33	236	15			86			38
826	1807	63	1265	30			448			39
373	306	22	203	8			72			40
417	1908	62	1395	12			438			41
399	381	24	254	19			84		5	42
702	2542	85	1808	60			588		12	43
202	285	17	198	11			58		-	44
304	2328	70	1762	28			468		-	45
136	242	10	169	16			47			46
261	2137	60	1592	34			451			47
89	180	14	122	10			34			48
290	1745	78	1277	33			358			49
86	181	15	117	11			38			50
158	1801	86	1298	34			382			51
59	139	7	105	9			18			52
144	1579	41	1328	41			168			53
48	115	5	67	11			32			54
163	1320	33	862	52			374			55
46	111	9	63	6			33			56
115	1311	68	911	17			315			57
106	281	11	195	11			64			58
210	3795	83	2930	52			731			59
109	211	15	138	11			47			60
267	3370	242	2433	73			622			61
224	330	31	204	22			72			62
551	6237	449	4526	199			1062			63
1001	155	42	45	50			18			64
1841	5176	1542	1855	1379			400			65
339448	93468	105769	76637	111092			57883			66

09 BAYERN

I I I LFDI I NR. I I I I I	LANDW. GEN. FLAECHE VON ... BIS UNTER ... HA ----- STANDARD- BETRIEBS- EINKOMMEN VON ... BIS UNTER ... DM	I I I I I I I I	MERKMAL	I I I I I I I I	BETRIEBE INSGESAMT 1 / 2	I I I I I I I I	ZUSAMMEN 3	I I I I I I I I	SPEZIALBETRIEBE			I I I I I I I I	BETRIEBBEREICH MARKTFRUCHT I I I I I I I I	I I I I I I I I	VERBUND MARKT I I I I I I I I
									INTENSIV- FRUCHT- BETRIEBE 4	I EXTENSIV- FRUCHT- BETRIEBE 5	I FUTTERBAU- BETRIEBE 6				
01	UNTER 1	BETRIEBE	ANZAHL	62400	4208	163	3								
02		LF	HA	4001	1661	95	3								
03		STBE	DM/BETRIEB	5469	5913	394	2								
04	1 - 2	BETRIEBE	ANZAHL	20114	13794	1482	4315								
05		LF	HA	28446	19747	2035	6284								
06		STBE	DM/BETRIEB	2680	936	262	25								
07	2 - 5	BETRIEBE	ANZAHL	39635	33354	1226	9016	1324							
08		LF	HA	136330	116340	3899	30153	4692							
09		STBE	DM/BETRIEB	3589	2814	1146	386	570							
10	5 - 10	BETRIEBE	ANZAHL	50649	47572	813	6929	2074							
11		LF	HA	372240	350808	5937	49052	15463							
12		STBE	DM/BETRIEB	8686	8102	5699	1941	2846							
13	10 - 15	BETRIEBE	ANZAHL	37348	36045	588	2819	1744							
14		LF	HA	461493	445675	7257	34109	21554							
15		STBE	DM/BETRIEB	17042	16588	12903	5195	8014							
16	15 - 20	BETRIEBE	ANZAHL	28724	28084	411	1314	1326							
17		LF	HA	498722	487747	7136	22601	23085							
18		STBE	DM/BETRIEB	26675	26305	21372	9317	15394							
19	20 - 30	BETRIEBE	ANZAHL	33844	33328	552	1170	1690							
20		LF	HA	823035	810463	13513	28385	41279							
21		STBE	DM/BETRIEB	38152	37962	34932	16520	27583							
22	30 - 50	BETRIEBE	ANZAHL	19089	18769	742	1104	1502							
23		LF	HA	705252	693131	26789	42814	57114							
24		STBE	DM/BETRIEB	53932	53069	60824	33778	49917							
25	50 - 100	BETRIEBE	ANZAHL	4401	4209	408	839	649							
26		LF	HA	278932	265952	26754	56722	41331							
27		STBE	DM/BETRIEB	83640	76067	106233	68005	70460							
28	100 UND MEHR	BETRIEBE	ANZAHL	671	593	84	285	71							
29		LF	HA	109942	93157	15121	44136	9615							
30		STBE	DM/BETRIEB	272120	197378	310295	154336	151226							
31	INSGESAMT	BETRIEBE	ANZAHL	296875	219956	6469	27794	10759							
32		LF	HA	3418393	3284678	110535	314263	214691							
33		STBE	DM/BETRIEB	17689	20696	24221	7253	19530							
34	UNTER 1000	BETRIEBE	ANZAHL	83102	30850	2342	14637	1861							
35		LF	HA	115368	87494	4557	47359	6823							
36	1000 - 2000	BETRIEBE	ANZAHL	19959	10566	380	3262	872							
37		LF	HA	63239	51616	1289	21604	6093							
38	2000 - 3000	BETRIEBE	ANZAHL	11871	8408	226	1852	657							
39		LF	HA	53788	46628	1113	15708	5603							
40	3000 - 4000	BETRIEBE	ANZAHL	9673	7782	189	1195	490							
41		LF	HA	51946	47042	1091	12014	5028							
42	4000 - 6000	BETRIEBE	ANZAHL	15570	13637	256	1523	702							
43		LF	HA	101023	93863	1995	18282	8432							
44	6000 - 8000	BETRIEBE	ANZAHL	12876	11866	244	914	522							
45		LF	HA	98990	94930	2191	13106	7365							
46	8000 - 10000	BETRIEBE	ANZAHL	11408	10631	209	633	446							
47		LF	HA	102039	98220	2259	10629	6829							
48	10000 - 12000	BETRIEBE	ANZAHL	10317	9765	188	420	353							
49		LF	HA	103306	100426	2280	7904	5905							
50	12000 - 14000	BETRIEBE	ANZAHL	9079	8647	135	332	332							
51		LF	HA	101589	99120	1874	6708	5911							
52	14000 - 16000	BETRIEBE	ANZAHL	8028	7658	120	241	282							
53		LF	HA	98134	95956	1761	5349	5251							
54	16000 - 18000	BETRIEBE	ANZAHL	7630	7320	111	210	278							
55		LF	HA	102939	101143	1794	5201	5645							
56	18000 - 20000	BETRIEBE	ANZAHL	6929	6622	89	199	241							
57		LF	HA	100485	98514	1508	5322	5064							
58	20000 - 25000	BETRIEBE	ANZAHL	15593	14992	205	338	571							
59		LF	HA	255855	250826	3928	10251	13105							
60	25000 - 30000	BETRIEBE	ANZAHL	13491	13023	144	258	486							
61		LF	HA	254918	250017	3104	9268	12612							
62	30000 - 50000	BETRIEBE	ANZAHL	37443	36312	543	677	1448							
63		LF	HA	896025	884832	15217	29048	47258							
64	50000 U.M.	BETRIEBE	ANZAHL	23906	21877	1088	1103	1218							
65		LF	HA	918748	884052	64575	96508	67768							
66		STBE	DM/BETRIEB	86671	70538	101445	94401	73254							

LANDWIRTSCHAFT BETRIEBE		FUTTERBAUBETRIEBE							VEREDLUNGSBETRIEBE			
BETRIEBE FRUCHT-		SPEZIALBETRIEBE			VERBUNDBETRIEBE FUTTERBAU-				SPEZIALBETRIEBE		VERBUNDB. VEREDLUNG-	
VEREDLUNGS- BETRIEBE	DAUER- KULTUR- BETRIEBE	MILCHVIEH- BETRIEBE	RINDER- MAST- BETRIEBE	MARKT- FRUCHT- BETRIEBE	VER- EDLUNGS- BETRIEBE	DAUER- KULTUR- BETRIEBE	SCHWEINE- BETRIEBE	GEFLUEGEL- BETRIEBE	MARKT- FRUCHT- BETRIEBE	ILFD VEREDLUNG- INR.		
7	8	9	10	11	12	13	14	15	16			
72	8	874	237	15		13		160	104	01		
60	6	126	44	9		6		21	70	02		
85	742	7124	5304	3269		3524		65078	366	03		
934	121	1384	2618	638	74	23	105	177	150	04		
1336	177	2075	3632	957	101	34	142	237	219	05		
93	217	2585	236	1212	1194	1897	1690	1153	748	06		
2254	275	9899	2482	4393	113	79	121	132	573	07		
7834	919	32955	7796	16406	401	281	383	395	2060	08		
921	776	4897	823	3400	3889	5368	5876	2875	2788	09		
2641	199	18109	1220	10776	166	213	111	37	1022	10		
19184	1422	134715	8455	80997	1258	1623	834	260	7507	11		
3698	3619	11199	2905	8035	12995	13434	14324	20237	7781	12		
1363	81	15918	455	9274	229	178	74	9	663	13		
16701	991	197940	5504	114566	2875	2218	912	110	8193	14		
9370	10293	20739	7762	14927	22667	25275	27040	19486	15884	15		
805	27	14411	296	6701	212	153	38	9	525	16		
13896	479	250770	5096	116293	3677	2641	651	165	9086	17		
18081	16486	30497	14727	23118	33557	37126	46463	41553	25342	18		
992	36	17466	227	8003	222	152	22	8	639	19		
24404	862	423543	5525	195163	5357	3670	517	181	15526	20		
30505	31054	42359	20144	34273	42969	50749	57394	54990	36518	21		
944	29	7316	205	5003	64	27	6		340	22		
35758	1163	263096	7714	185446	2242	985	216		12404	23		
49961	57525	57774	33176	52083	64361	70947	75305		54747	24		
355	11	618	80	915	5	-	-	-	34	25		
22228	733	36930	5378	55400	307	-	-	-	1987	26		
78811	101926	71969	30184	75895	97052	-	-	-	83387	27		
30	5	19	25	44	-	-	-	-	4	28		
4843	851	2527	4274	7130	-	-	-	-	467	29		
203303	381679	78208	36749	169043	-	-	-	-	122275	30		
10390	792	85104	7845	45762	1202	838	920	535	4054	31		
146244	7603	1344678	53418	772366	16501	11458	3798	1874	57519	32		
14510	10177	26259	3832	22014	24838	27665	10545	27742	19440	33		
2613	337	471	5079	726	130	13	416	332	267	34		
6975	907	1133	13594	1811	264	36	274	740	417	35		
1114	126	1331	834	1080	61	21	77	24	178	36		
5667	643	3256	5027	3857	118	78	90	36	494	37		
792	46	1841	371	1340	38	21	38	6	192	38		
5232	317	5572	2710	5845	98	50	63	10	733	39		
618	35	2167	209	1667	27	27	26	15	209	40		
4816	260	8104	1980	8401	64	106	42	36	1038	41		
826	51	4723	308	3355	45	28	48	14	337	42		
7707	478	21754	3485	20775	184	114	139	83	2068	43		
538	34	4646	191	3378	29	49	26	12	278	44		
6030	339	26862	2641	25855	167	279	86	25	2120	45		
372	29	4464	135	3182	24	25	25	8	266	46		
4706	333	31800	2729	28989	174	159	116	12	2342	47		
329	15	4431	91	2954	32	36	23	4	219	48		
4686	212	37355	1619	31139	233	274	111	21	2252	49		
251	10	3904	65	2741	40	32	23		172	50		
3936	143	37326	1258	32434	338	277	155		2019	51		
183	7	3695	55	2282	35	39	19	5	173	52		
3159	102	39739	1118	30072	307	344	121	29	2210	53		
161	9	3537	50	2226	48	33	16	3	147	54		
2892	124	42480	1182	32394	556	345	103	-	2098	55		
143	8	3378	46	1858	42	29	11	4	111	56		
2674	150	44174	1180	29710	493	323	80	42	1720	57		
329	13	7954	84	3986	96	74	35	6	274	58		
6912	277	118075	2633	72437	1242	906	329	38	4718	59		
337	8	7164	59	3139	118	70	33		261	60		
8076	184	123832	2170	65826	1912	995	366		5200	61		
916	25	21073	159	7610	318	221	64	20	644	62		
28267	671	468441	5632	204778	6546	3995	905	112	15891	63		
868	39	10325	109	4238	119	120	40	78	326	64		
44509	2459	334775	4461	178040	3804	3177	818	688	12201	65		
75351	118687	62847	74204	66581	67544	63576	79935	170006	65527	66		

09 BAYERN

I	I	I	I	I	I	I	BETRIEBSSYSTEME					I	I
							VEREDLUNGSBETRIEBE	VERBUNDBETRIEBE	SPEZIALBETRIEBE	BETRIEBSSYSTEME			
LANDW.	GEN. FLAECHE	VON ... BIS	UNTER ... HA	MERKMAL	FUTTERBAU-	DAUER-	OBSTBAU-	WEINBAU-	HOPFENBAU-	MARKT-			
LFDI	UNTER ... HA	STANDARD-	BETRIEBSS-	EINKOMMEN	BETRIEBE	KULTUR-	BETRIEBE	BETRIEBE	BETRIEBE	BETRIEBE	FRUCHT-		
NR.	UNTER ... DM	BETRIEBE	BETRIEBE	BETRIEBE	BETRIEBE	BETRIEBE	BETRIEBE	BETRIEBE	BETRIEBE	BETRIEBE	BETRIEBE		
					17	18	19	20	21	22			

01	UNTER 1	BETRIEBE	ANZAHL	34	6	761				18		
02		LF	HA	8	2	431				11		
03		STBE	DM/BETRIEB	813	971	771				1701		
04	1 - 2	BETRIEBE	ANZAHL		-	323		520		51		157
05		LF	HA		-	440		730		75		224
06		STBE	DM/BETRIEB		-	1701		10484		4239		1319
07	2 - 5	BETRIEBE	ANZAHL	17	3	236		483		203		261
08		LF	HA	56	11	713		1560		723		873
09		STBE	DM/BETRIEB	3458	3227	5151		29754		10582		3441
10	5 - 10	BETRIEBE	ANZAHL	18	4	96		204		329		255
11		LF	HA	134	33	663		1975		2458		1819
12		STBE	DM/BETRIEB	7341	20448	18562		60548		24405		11530
13	10 - 15	BETRIEBE	ANZAHL	17		11		36		239		165
14		LF	HA	207		135		422		2976		2019
15		STBE	DM/BETRIEB	19992		27339		93769		46111		24604
16	15 - 20	BETRIEBE	ANZAHL	15		6		22		123		104
17		LF	HA	267		106		382		2120		1796
18		STBE	DM/BETRIEB	31502		47204		128625		59745		40757
19	20 - 30	BETRIEBE	ANZAHL	23		6		12		120		171
20		LF	HA	554		146		268		2913		4228
21		STBE	DM/BETRIEB	41855		60458		120183		81484		60368
22	30 - 50	BETRIEBE	ANZAHL	4				4		45		129
23		LF	HA	172				152		1607		4829
24		STBE	DM/BETRIEB	73251				435112		107382		85983
25	50 - 100	BETRIEBE	ANZAHL		-					6		19
26		LF	HA		-					387		1178
27		STBE	DM/BETRIEB		-					152684		123388
28	100 UND MEHR	BETRIEBE	ANZAHL		-			4				
29		LF	HA		-			621				
30		STBE	DM/BETRIEB		-			2839096				
31	INSGESAMT	BETRIEBE	ANZAHL	141	19	1442		2325		1134		1291
32		LF	HA	1548	191	2788		6251		13270		17244
33		STBE	DM/BETRIEB	17172	28368	3533		25616		39083		28514
34	UNTER 1000	BETRIEBE	ANZAHL	40	4	770		12		8		106
35		LF	HA	60	1	717		13		5		182
36	1000 - 2000	BETRIEBE	ANZAHL	16	3	255		117		4		148
37		LF	HA	42	5	330		70		3		315
38	2000 - 3000	BETRIEBE	ANZAHL		-	98		277		13		70
39		LF	HA		-	178		141		18		212
40	3000 - 4000	BETRIEBE	ANZAHL	4	-	61		260		19		49
41		LF	HA	20	-	200		157		35		185
42	4000 - 6000	BETRIEBE	ANZAHL	8	-	60		350		62		89
43		LF	HA	68	-	151		331		146		441
44	6000 - 8000	BETRIEBE	ANZAHL	4	-	42		184		40		50
45		LF	HA	31	-	165		201		147		273
46	8000 - 10000	BETRIEBE	ANZAHL	4	-	26		136		47		56
47		LF	HA	25	-	137		176		179		354
48	10000 - 12000	BETRIEBE	ANZAHL	3	-	14		117		38		47
49		LF	HA	23	-	75		183		165		345
50	12000 - 14000	BETRIEBE	ANZAHL	4	-	12		71		50		22
51		LF	HA	38	-	55		127		240		192
52	14000 - 16000	BETRIEBE	ANZAHL		-	8		67		38		44
53		LF	HA		-	45		142		239		401
54	16000 - 18000	BETRIEBE	ANZAHL		-	14		56		31		26
55		LF	HA		-	76		125		188		251
56	18000 - 20000	BETRIEBE	ANZAHL	3	-	11		63		33		31
57		LF	HA	57	-	64		163		206		314
58	20000 - 25000	BETRIEBE	ANZAHL	7	3	18		76		86		52
59		LF	HA	120	27	127		259		662		612
60	25000 - 30000	BETRIEBE	ANZAHL	9	-	16		73		75		55
61		LF	HA	139	-	118		273		663		746
62	30000 - 50000	BETRIEBE	ANZAHL	18		17		219		233		144
63		LF	HA	412		165		947		2649		2514
64	50000 U.M.	BETRIEBE	ANZAHL	16	5	10		247		357		302
65		LF	HA	497	115	186		2946		7727		9906
66		STBE	DM/BETRIEB	63808	78397	72145		145766		76266		79793

LANDWIRTSCHAFT										BETRIEBSSBEREICH GARTENBAU		I
BETRIEBE										GEMUESEBETRIEBE		I
LANDW. GEMISCHTBETRIEBE										I	I	I
LANDWIRTSCHAFT MIT										I	I	I
ZUSAMMEN										I	I	I
FUTTERBAU- I VER- I MARKT- I FUTTERBAU I VEREDLUNG I DAUER- I										I	I	I
BETRIEBE I EDLUNGS- I FRUCHT I I I I KULTUREN I										I	I	I
KULTUR- I I I I I I I I I I										I	I	I
FUTTERBAU- I VER- I MARKT- I FUTTERBAU I VEREDLUNG I DAUER- I										I	I	I
BETRIEBE I EDLUNGS- I FRUCHT I I I I KULTUREN I										I	I	I
KULTUR- I I I I I I I I I I										I	I	I
23 I 24 I 25 I 26 I 27 I 28 I 29 I 30 I 31 I 32 I										I	I	I
		17	21	22	38			76	143		01	
		8	16	10	22			44	64		02	
		972	269	1380	846			4560	20329		03	
19	10	162	73	34	35	502	58	63		23	04	
26	13	233	105	48	50	691	81	94		30	05	
1719	1321	530	756	944	671	48682	9292	52321		48512	06	
34	23	538	407	100	72	407	78	75		17	07	
120	83	1901	1497	367	259	1292	266	234		52	08	
7617	7658	1641	2044	2867	3529	70384	31046	77931		39919	09	
118	100	921	863	194	160	199	41	25		7	10	
909	776	6859	6406	1470	1201	1399	290	169		52	11	
20386	21651	4813	5916	7862	11145	119664	72601	140486		123997	12	
88	122	736	918	165	152	78	20	7			13	
1080	1541	9054	11380	2043	1872	940	245	77			14	
31336	40119	10754	13633	16995	23470	152011	122304	108431			15	
95	95	482	671	148	94	39	8				16	
1645	1633	8361	11652	2543	1650	669	129				17	
45436	53884	18628	21420	25431	37530	261421	155561				18	
59	57	629	729	203	138	27	3				19	
1438	1361	15391	17779	4974	3430	671	74	3			20	
61018	71993	30115	31747	37979	51555	334243	116939	238074			21	
39	10	530	523	126	71	22	3				22	
1388	328	19967	19474	4614	2651	865	116				23	
88333	100505	47809	45794	54073	67797	361983	485249				24	
-	-	131	109	9	14	11	3				25	
-	-	8007	6733	513	872	780	218				26	
-	-	70627	69735	85658	110404	1315068	478808				27	
-	-	7	6	3							28	
-	-	1298	816	348							29	
-	-	259409	135687	170693							30	
463	434	4157	4321	1020	745	2779	290	319		96	31	
6663	5743	71087	75853	16942	12150	8177	1465	927		165	32	
36447	40307	18679	20463	23775	30847	60819	45577	57753		37588	33	
19	16	360	184	59	48	14	8				34	
29	14	898	532	65	86	12	10				35	
11	11	322	238	37	34	57	10				36	
15	10	1365	960	102	147	37	12				37	
7		266	193	41	17	93	24	17			38	
35		1582	1121	172	104	56	26	9			39	
8	3	236	215	39	14	85	27			5	40	
18	6	1710	1468	182	84	53	29			2	41	
4		404	337	67	36	145	30	17		4	42	
31		3653	2887	436	210	108	35	11		1	43	
9	6	281	291	65	33	125	16	15		8	44	
57	26	3160	3066	516	220	95	18	9		9	45	
12	9	231	223	44	25	127	13	12		7	46	
76	42	2934	2609	423	190	107	24	7		6	47	
15	10	156	206	48	16	110	9	11		7	48	
97	55	2150	2702	513	127	87	14	8		5	49	
10	6	166	200	46	21	113	8	15		4	50	
58	38	2435	2783	582	195	83	19	11		2	51	
10	12	138	154	29	21	99	7	14		6	52	
68	72	2406	2421	383	208	106	17	13		9	53	
7	12	109	175	37	24	87	4	8			54	
58	81	1953	2772	572	253	77	8	11			55	
12	8	104	138	33	26	83	4	3			56	
96	63	1935	2370	496	303	130	9	5			57	
52	23	209	362	78	61	177	15	24		7	58	
500	210	4432	6944	1324	757	229	57	43		11	59	
38	31	217	303	66	61	150	9	22		3	60	
379	309	5260	6366	1378	840	249	28	39		3	61	
129	140	582	762	208	141	436	26	51		17	62	
2058	1865	17455	21897	5262	2816	853	128	109		30	63	
120	143	376	340	123	167	878	80	105		22	64	
3091	2941	17761	14955	4534	5610	5894	1030	650		83	65	
70912	67700	70656	65530	68085	71213	151590	132065	135291		104475	66	

09 BAYERN

NR.	LANDW. GEN. FLAECHE VON ... BIS UNTER ... HA			MERKMAL	BETRIEBSSBEREICH ZIERPFLANZENBETRIEBE	GARTENBAU BAUMSCHULBETRIEBE			GARTENBAULICHE GEMISCHTBETRIEBE		
	STANDARD-BETRIEBSEINKOMMEN VON ... BIS UNTER ... DM					SPEZIALBETRIEBE FREILAND- ZIERPFLANZENBETRIEBE	UNTERGLAS- SCHNITT- BLUMEN UND TOPF- PFLANZENB. PFLANZEN VERBUNDBETRIEBE	SPEZIAL- VERBUNDBETRIEBE		BAUMSCHUL-	
					33	34	35	36	37	38	
01	UNTER 1			BETRIEBE	ANZAHL			121	75		6
02				LF	HA			58	48		4
03				STBE	DM/BETRIEB			21263	12689		11387
04	1	-	2	BETRIEBE	ANZAHL	58	166	42	83	4	5
05				LF	HA	77	220	57	121	6	7
06				STBE	DM/BETRIEB	18089	83834	49349	27325	24590	16519
07	2	-	5	BETRIEBE	ANZAHL	23	78	19	105	5	7
08				LF	HA	67	229	58	350	15	20
09				STBE	DM/BETRIEB	42384	141168	68072	53589	74630	60294
10	5	-	10	BETRIEBE	ANZAHL	10	13	3	95		4
11				LF	HA	70	81	22	680		26
12				STBE	DM/BETRIEB	74673	238916	221180	119666		76914
13	10	-	15	BETRIEBE	ANZAHL	5			41		-
14				LF	HA	60			494		-
15				STBE	DM/BETRIEB	56409			183413		-
16	15	-	20	BETRIEBE	ANZAHL	3	3		22		-
17				LF	HA	53	50		387		-
18				STBE	DM/BETRIEB	171380	466551		309437		-
19	20	-	30	BETRIEBE	ANZAHL	5	-		15		-
20				LF	HA	124	-		376		-
21				STBE	DM/BETRIEB	92270	-		479291		-
22	30	-	50	BETRIEBE	ANZAHL	3			14		-
23				LF	HA	121			544		-
24				STBE	DM/BETRIEB	153768			417088		-
25	50	-	100	BETRIEBE	ANZAHL	-	-		7		-
26				LF	HA	-	-		483		-
27				STBE	DM/BETRIEB	-	-		1845485		-
28	100 UND MEHR			BETRIEBE	ANZAHL	-	-		-		-
29				LF	HA	-	-		-		-
30				STBE	DM/BETRIEB	-	-		-		-
31	INSGESAMT			BETRIEBE	ANZAHL	275	1113	189	457	18	22
32				LF	HA	726	998	266	3482	92	58
33				STBE	DM/BETRIEB	21150	52290	38980	132362	56389	40029
34	UNTER 1000			BETRIEBE	ANZAHL		4		-		-
35				LF	HA		0		-		-
36	1000 - 2000			BETRIEBE	ANZAHL	24	11		-		-
37				LF	HA	14	3		-		-
38	2000 - 3000			BETRIEBE	ANZAHL	20	17	10			-
39				LF	HA	13	2	4			-
40	3000 - 4000			BETRIEBE	ANZAHL	28	17	5			-
41				LF	HA	13	4	4			-
42	4000 - 6000			BETRIEBE	ANZAHL	36	36	10	11		-
43				LF	HA	20	13	4	24		-
44	6000 - 8000			BETRIEBE	ANZAHL	29	26	7	23		-
45				LF	HA	17	11	3	26		-
46	8000 - 10000			BETRIEBE	ANZAHL	19	43	6	21	4	-
47				LF	HA	16	15	3	29	3	-
48	10000 - 12000			BETRIEBE	ANZAHL	8	55	8	11		-
49				LF	HA	8	27	6	19		-
50	12000 - 14000			BETRIEBE	ANZAHL	14	50	8	12		-
51				LF	HA	13	17	4	15		-
52	14000 - 16000			BETRIEBE	ANZAHL	13	40	6	12		-
53				LF	HA	27	14	4	21		-
54	16000 - 18000			BETRIEBE	ANZAHL		41	13	16		-
55				LF	HA		24	10	21		-
56	18000 - 20000			BETRIEBE	ANZAHL	9	45	8	13		-
57				LF	HA	27	21	6	61		-
58	20000 - 25000			BETRIEBE	ANZAHL	13	84	12	20		-
59				LF	HA	15	46	9	43		-
60	25000 - 30000			BETRIEBE	ANZAHL	12	66	13	23		-
61				LF	HA	25	39	9	102		-
62	30000 - 50000			BETRIEBE	ANZAHL	20	217	30	67	4	4
63				LF	HA	87	208	40	232	11	10
64	50000 U.M.			BETRIEBE	ANZAHL	26	361	47	225	5	7
65				LF	HA	429	552	161	2884	73	32
66				STBE	DM/BETRIEB	115531	115381	100142	245952	144595	85966

BETRIEBS- BEREICH FORST- WIRTSCHAFT	ZUSAMMEN	KOMBINATIONSBETRIEBE						KOMBI- NIERTE VERBUND- BETRIEBE	ILFD INR.
		LANDWIRTSCHAFT- GARTENBAU	FORST- WIRTSCHAFT	GARTENBAU- LAND- WIRTSCHAFT	FORST- WIRTSCHAFT	FORSTWIRTSCHAFT- LAND- GARTENBAU	GARTENBAU		
39	40	41	42	43	44	45	46	47	
54305	2394		898		16	1454		-	01
1329	327		152		2	160		-	02
5110	633		971		1185	368		-	03
3206	2607		1713	36		832	-	5	04
4385	3617		2389	50		1140	-	6	05
4638	652		526	6015		596	-	986	06
2579	3292	45	2403	80		763	-	3	07
7963	10727	149	7855	265		2456	-	7	08
5261	1875	6871	1385	18681		1340	-	2121	09
901	1975	43	1510	66	3	352			10
6135	13885	315	10618	466	24	2454			11
21714	5614	22930	4184	40203	27328	2978			12
307	916	26	706	28	-	156	-		13
3721	11131	323	8606	348	-	1854	-		14
53210	11320	27794	9548	52161	-	9260	-		15
129	471	10	381	11		67			16
2180	8106	170	6563	192		1147			17
41921	25116	50383	17864	83129		16440			18
90	398	11	326	5	-	56	-		19
2245	9633	262	7890	132	-	1350	-		20
65280	27833	58977	24879	152996	-	27737	-		21
57	241	7	194	6	-	34	-		22
2199	9056	267	7283	212	-	1294	-		23
256040	45216	119596	41061	174175	-	30855	-		24
54	127	11	87	7	-	22	-		25
3625	8575	749	5766	501	-	1560	-		26
404612	91506	179329	63477	289615	-	95404	-		27
24	52	4	24		-	22	-		28
7359	9087	1353	3981		-	3513	-		29
1987424	316854	753959	176514		-	382962	-		30
61652	12473	183	8242	256	23	3758	11	15	31
41141	84144	3626	61103	2414	47	16928	25	252	32
7093	7436	49616	6164	44721	48067	4996	139645	18291	33
45918	6318	11	3707	8	11	2575	6		34
15842	12017	19	8388	13	2	3588	8		35
7544	1788	13	1271	14	3	484		4	36
4800	6780	40	5051	21	0	1668		6	37
2486	882	15	647	15		204	-		38
2355	4744	42	3624	28		1049	-		39
1302	504	9	399	8	-	88	-		40
1538	3314	35	2733	22	-	525	-		41
1173	614	10	482	15	3	104	-		42
1880	5167	38	4019	42	2	1066	-		43
534	351	7	279	8	-	56	-		44
646	3319	35	2773	21	-	488	-		45
380	268	5	225	10	-	28	-		46
710	2983	30	2653	30	-	270	-		47
241	201	9	155	12	-	25	-		48
426	2367	43	1983	47	-	294	-		49
175	144	5	110	8	-	21	-		50
305	2081	35	1595	46	-	405	-		51
144	127	6	106	10	-	5	-		52
264	1808	33	1686	34	-	56	-		53
123	100	4	80	6	-	10	-		54
215	1504	47	1293	23	-	141	-		55
116	107	4	82	8	-	12	-		56
162	1663	27	1390	54	-	189	-		57
203	221	9	173	20	-	18	-		58
449	4352	81	3671	124	-	469	-		59
146	171	18	122	8	-	22	-		60
1241	3390	199	2743	58	-	383	-		61
338	357	21	253	32	-	50	-		62
580	9760	337	7901	256	-	1258	-		63
829	320	37	151	74	-	56	-		64
9727	18895	2585	9602	1595	-	5080	-		65
424805	135389	186777	91257	116366	-	205698	-		66

10 SAARLAND

LFDI	NR.	LANDW. GEN. FLAECHE VON ... BIS UNTER ... HA	MERKMAL	BETRIEBE INSGESAMT	1 / 2	ZUSAMMEN	SPEZIALBETRIEBE			BETRIEBSBEREICH MARKTFRUCHT	
							INTENSIV- FRUCHT- BETRIEBE	EXTENSIV- FRUCHT- BETRIEBE		VERBUND MARKT	FUTTERBAU- BETRIEBE
							4	5		6	
01		UNTER 1	BETRIEBE	ANZAHL	576	114					
02			LF	HA	111	64					
03			STBE	DM/BETRIEB	24093	3349					
04	1 - 2		BETRIEBE	ANZAHL	594	515	41		167		
05			LF	HA	825	716	56		239		
06			STBE	DM/BETRIEB	1684	457	188		3		
07	2 - 5		BETRIEBE	ANZAHL	814	750	46		253		80
08			LF	HA	2622	2424	145		815		269
09			STBE	DM/BETRIEB	4583	1171	2186		92		192
10	5 - 10		BETRIEBE	ANZAHL	522	486	19		136		77
11			LF	HA	3673	3428	126		960		545
12			STBE	DM/BETRIEB	11214	3619	11122		681		1079
13	10 - 15		BETRIEBE	ANZAHL	312	303			83		41
14			LF	HA	3794	3689			1004		510
15			STBE	DM/BETRIEB	10580	7022			1763		2464
16	15 - 20		BETRIEBE	ANZAHL	233	228	1		57		22
17			LF	HA	4032	3947	18		970		371
18			STBE	DM/BETRIEB	12479	12574	4586		3065		3364
19	20 - 30		BETRIEBE	ANZAHL	327	322			59		26
20			LF	HA	7993	7868			1390		619
21			STBE	DM/BETRIEB	24689	20948			4730		6027
22	30 - 50		BETRIEBE	ANZAHL	371	370			40		21
23			LF	HA	14444	14403			1498		774
24			STBE	DM/BETRIEB	40180	40289			8769		11618
25	50 - 100		BETRIEBE	ANZAHL	345	341			31		21
26			LF	HA	23396	23145			2093		1469
27			STBE	DM/BETRIEB	67539	65489			21201		30329
28	100 UND MEHR		BETRIEBE	ANZAHL	54	54			12		6
29			LF	HA	6781	6781			1563		163
30			STBE	DM/BETRIEB	112785	112785			66729		7299
31	INSGESAMT		BETRIEBE	ANZAHL	4148	3483	112		838		329
32			LF	HA	67671	66464	418		10532		4957
33			STBE	DM/BETRIEB	20020	16745	3724		3013		4891
34	UNTER 1000		BETRIEBE	ANZAHL	1644	1284	63		550		167
35			LF	HA	4486	4172	125		2126		666
36	1000 - 2000		BETRIEBE	ANZAHL	335	321	7		78		42
37			LF	HA	2241	2214	21		964		454
38	2000 - 3000		BETRIEBE	ANZAHL	201	191	5		57		28
39			LF	HA	1932	1930	18		1044		389
40	3000 - 4000		BETRIEBE	ANZAHL	147	134	7		34		18
41			LF	HA	1575	1544	21		661		296
42	4000 - 6000		BETRIEBE	ANZAHL	184	171	9		35		19
43			LF	HA	2238	2192	48		900		440
44	6000 - 8000		BETRIEBE	ANZAHL	124	113			19		13
45			LF	HA	1761	1757			591		292
46	8000 - 10000		BETRIEBE	ANZAHL	103	89	5		11		7
47			LF	HA	1508	1487	26		353		234
48	10000 - 12000		BETRIEBE	ANZAHL	87	69	4		11		3
49			LF	HA	1559	1529	26		433		94
50	12000 - 14000		BETRIEBE	ANZAHL	62	55			5		7
51			LF	HA	1243	1242			212		265
52	14000 - 16000		BETRIEBE	ANZAHL	67	53			3		3
53			LF	HA	1211	1141			138		138
54	16000 - 18000		BETRIEBE	ANZAHL	59	53			3		3
55			LF	HA	1344	1343			192		145
56	18000 - 20000		BETRIEBE	ANZAHL	60	47			3		3
57			LF	HA	1313	1302			148		148
58	20000 - 25000		BETRIEBE	ANZAHL	124	99	4		4		4
59			LF	HA	2969	2865	73		259		230
60	25000 - 30000		BETRIEBE	ANZAHL	106	94			4		3
61			LF	HA	2787	2769			243		189
62	30000 - 50000		BETRIEBE	ANZAHL	325	284			11		8
63			LF	HA	11015	10948			941		625
64	50000 U.M.		BETRIEBE	ANZAHL	520	426			10		4
65			LF	HA	28488	28030			1327		513
66			STBE	DM/BETRIEB	106191	80393			71919		104328

LANDWIRTSCHAFT BETRIEBE		FUTTERBAUBETRIEBE						VEREDLUNGSBETRIEBE				I
BETRIEBE		SPEZIALBETRIEBE		VERBUNDBETRIEBE				SPEZIALBETRIEBE		VERBUNDB.		ILFD
FRUCHT-				FUTTERBAU-						VEREDLUNG-		INR.
VEREDLUNGS- BETRIEBE	DAUER- KULTUR- BETRIEBE	MILCHVIEH- BETRIEBE	RINDER- MAST- BETRIEBE	MARKT- FRUCHT- BETRIEBE	VER- EDLUNGS- BETRIEBE	DAUER- KULTUR- BETRIEBE	SCHWEINE- BETRIEBE	GEFLUEGEL- BETRIEBE	MARKT- FRUCHT- BETRIEBE			
7	8	9	10	11	12	13	14	15	16			
-	-	8	5	3	-	-	6	-	-	-	-	01
-	-	4	2	1	-	-	2	-	-	-	-	02
-	-	17605	1942	1015	-	-	17240	-	-	-	-	03
13	-	18	86	8	-	-	-	11	-	-	-	04
18	-	25	118	10	-	-	-	15	-	-	-	05
3	-	1927	243	181	-	-	-	1860	-	-	-	06
17	9	51	100	95	7	-	-	9	4	07	-	
51	29	168	302	316	24	-	-	27	13	08	-	
134	284	3681	458	1652	1420	-	-	1752	957	09	-	
9	6	61	50	87	-	-	-	-	-	3	10	
70	39	445	339	621	-	-	-	-	-	18	11	
1614	1526	7205	1595	4188	-	-	-	-	-	3130	12	
7	-	45	16	73	3	-	-	3	6	13	-	
82	-	558	189	906	31	-	-	35	70	14	-	
3954	-	15714	4583	8505	4561	-	-	23180	8360	15	-	
7	-	65	8	53	-	-	-	-	5	16	-	
118	-	1149	134	923	-	-	-	-	88	17	-	
6523	-	22028	3798	14896	-	-	-	-	15309	18	-	
9	-	111	7	77	3	-	-	4	7	19	-	
204	-	2765	164	1892	85	-	-	104	173	20	-	
9199	-	30712	5227	22665	41308	-	-	64509	22826	21	-	
9	-	188	7	70	6	-	-	-	12	22	-	
370	-	7455	244	2756	232	-	-	-	447	23	-	
26012	-	53566	21428	37950	54177	-	-	-	35403	24	-	
14	-	154	8	88	-	-	-	-	3	25	-	
979	-	10170	577	6167	-	-	-	-	185	26	-	
51019	-	83310	42906	64625	-	-	-	-	46985	27	-	
-	-	18	3	12	-	-	-	-	-	28	-	
-	-	2068	366	1386	-	-	-	-	-	29	-	
-	-	140212	18608	114443	-	-	-	-	-	30	-	
88	26	719	290	588	37	4	11	38	45	31	-	
2111	109	24807	2433	15013	810	39	101	359	999	32	-	
14578	1018	44193	2916	22826	29167	12530	23328	19541	19242	33	-	
34	19	6	203	56	14	-	-	21	8	34	-	
90	54	18	657	139	31	-	-	36	15	35	-	
-	3	18	31	65	5	-	-	-	3	36	-	
-	18	39	224	275	22	-	-	-	26	37	-	
4	-	19	15	32	-	-	-	-	-	38	-	
38	-	55	110	159	-	-	-	-	-	39	-	
5	-	14	10	29	-	-	-	-	-	40	-	
64	-	65	120	224	-	-	-	-	-	41	-	
6	-	41	7	33	-	-	-	-	-	42	-	
87	-	218	74	285	-	-	-	-	-	43	-	
7	-	22	3	35	-	-	-	-	-	44	-	
138	-	158	63	425	-	-	-	-	-	45	-	
-	-	18	-	31	-	-	-	-	-	46	-	
-	-	169	-	440	-	-	-	-	-	47	-	
3	-	13	3	26	-	-	-	-	-	48	-	
63	-	152	160	526	-	-	-	-	-	49	-	
-	-	16	3	12	-	-	-	-	-	50	-	
-	-	196	225	201	-	-	-	-	-	51	-	
3	-	15	3	20	-	-	-	-	-	52	-	
79	-	228	113	421	-	-	-	-	-	53	-	
-	-	15	-	17	-	-	-	-	-	54	-	
-	-	263	-	388	-	-	-	-	-	55	-	
-	-	18	-	17	-	-	-	-	-	56	-	
-	-	341	-	419	-	-	-	-	-	57	-	
-	-	36	3	30	-	-	-	-	-	4	58	
-	-	769	210	809	-	-	-	-	-	82	59	
4	-	51	-	25	-	-	-	-	-	-	60	
211	-	1235	-	748	-	-	-	-	-	-	61	
8	-	142	4	68	4	-	4	3	15	62	-	
490	-	4441	150	2833	115	-	96	61	573	63	-	
8	-	275	-	92	9	-	-	4	-	64	-	
677	-	16458	-	6721	602	-	-	220	-	65	-	
71067	-	80541	-	77266	96275	-	-	125576	-	66	-	

10 SAARLAND

NR.	LANDW. GEN. FLAECHE VON ... BIS UNTER ... HA	MERKMAL	VEREDLUNGSBETRIEBE					SPEZIALBETRIEBE		BETRIEBSBEREICH DAUERKULTUR	
			FUTTERBAU- BETRIEBE	DAUER- KULTUR- BETRIEBE	OBSTBAU- BETRIEBE	WEINBAU- BETRIEBE	HOPFENBAU- BETRIEBE	MARKT- FRUCHT- BETRIEBE	VERBUND DAUER		
LFDI	STANDARD- BETRIEB- EINKOMMEN VON ... BIS UNTER ... DM		17	18	19	20	21	22			
01	UNTER 1	BETRIEBE	ANZAHL	-	-	71	4	-	-	-	
02		LF	HA	-	-	43	3	-	-	-	
03		STBE	DM/BETRIEB	-	-	949	3315	-	-	-	
04	1 - 2	BETRIEBE	ANZAHL	-	-	46	5	-	-	-	
05		LF	HA	-	-	58	8	-	-	-	
06		STBE	DM/BETRIEB	-	-	1425	8918	-	-	-	
07	2 - 5	BETRIEBE	ANZAHL	-	-	16	9	-	-	11	
08		LF	HA	-	-	53	34	-	-	32	
09		STBE	DM/BETRIEB	-	-	3490	21375	-	-	1900	
10	5 - 10	BETRIEBE	ANZAHL	-	-	4	6	-	-	4	
11		LF	HA	-	-	25	41	-	-	27	
12		STBE	DM/BETRIEB	-	-	11067	48805	-	-	5319	
13	10 - 15	BETRIEBE	ANZAHL	-	-	-	3	-	-	3	
14		LF	HA	-	-	-	35	-	-	32	
15		STBE	DM/BETRIEB	-	-	-	36312	-	-	7994	
16	15 - 20	BETRIEBE	ANZAHL	-	-	-	-	-	-	-	
17		LF	HA	-	-	-	-	-	-	-	
18		STBE	DM/BETRIEB	-	-	-	-	-	-	-	
19	20 - 30	BETRIEBE	ANZAHL	-	-	-	-	-	-	-	
20		LF	HA	-	-	-	-	-	-	-	
21		STBE	DM/BETRIEB	-	-	-	-	-	-	-	
22	30 - 50	BETRIEBE	ANZAHL	-	-	-	-	-	-	-	
23		LF	HA	-	-	-	-	-	-	-	
24		STBE	DM/BETRIEB	-	-	-	-	-	-	-	
25	50 - 100	BETRIEBE	ANZAHL	-	-	-	-	-	-	-	
26		LF	HA	-	-	-	-	-	-	-	
27		STBE	DM/BETRIEB	-	-	-	-	-	-	-	
28	100 UND MEHR	BETRIEBE	ANZAHL	-	-	-	-	-	-	-	
29		LF	HA	-	-	-	-	-	-	-	
30		STBE	DM/BETRIEB	-	-	-	-	-	-	-	
31	INSGESAMT	BETRIEBE	ANZAHL	4	4	142	27	-	-	35	
32		LF	HA	59	50	255	121	-	-	137	
33		STBE	DM/BETRIEB	16351	9426	3083	24148	-	-	2966	
34	UNTER 1000	BETRIEBE	ANZAHL	-	-	76	-	-	-	18	
35		LF	HA	-	-	73	-	-	-	32	
36	1000 - 2000	BETRIEBE	ANZAHL	-	-	34	-	-	-	8	
37		LF	HA	-	-	41	-	-	-	20	
38	2000 - 3000	BETRIEBE	ANZAHL	-	-	13	-	-	-	-	
39		LF	HA	-	-	16	-	-	-	-	
40	3000 - 4000	BETRIEBE	ANZAHL	-	-	5	-	-	-	-	
41		LF	HA	-	-	15	-	-	-	-	
42	4000 - 6000	BETRIEBE	ANZAHL	-	-	3	3	-	-	-	
43		LF	HA	-	-	6	4	-	-	-	
44	6000 - 8000	BETRIEBE	ANZAHL	-	-	3	-	-	-	-	
45		LF	HA	-	-	9	-	-	-	-	
46	8000 - 10000	BETRIEBE	ANZAHL	-	-	-	-	-	-	3	
47		LF	HA	-	-	-	-	-	-	31	
48	10000 - 12000	BETRIEBE	ANZAHL	-	-	-	-	-	-	-	
49		LF	HA	-	-	-	-	-	-	-	
50	12000 - 14000	BETRIEBE	ANZAHL	-	-	-	-	-	-	-	
51		LF	HA	-	-	-	-	-	-	-	
52	14000 - 16000	BETRIEBE	ANZAHL	-	-	-	-	-	-	-	
53		LF	HA	-	-	-	-	-	-	-	
54	16000 - 18000	BETRIEBE	ANZAHL	-	-	-	-	-	-	-	
55		LF	HA	-	-	-	-	-	-	-	
56	18000 - 20000	BETRIEBE	ANZAHL	-	-	-	-	-	-	-	
57		LF	HA	-	-	-	-	-	-	-	
58	20000 - 25000	BETRIEBE	ANZAHL	-	-	-	-	-	-	-	
59		LF	HA	-	-	-	-	-	-	-	
60	25000 - 30000	BETRIEBE	ANZAHL	-	-	-	-	-	-	-	
61		LF	HA	-	-	-	-	-	-	-	
62	30000 - 50000	BETRIEBE	ANZAHL	-	-	-	5	-	-	-	
63		LF	HA	-	-	-	31	-	-	-	
64	50000 U.M.	BETRIEBE	ANZAHL	-	-	-	5	-	-	-	
65		LF	HA	-	-	-	38	-	-	-	
66		STBE	DM/BETRIEB	-	-	-	56817	-	-	-	

LANDWIRTSCHAFT BETRIEBE		LANDW. GEMISCHTBETRIEBE						BETRIEBSBEREICH GARTENBAU GEMUESEBETRIEBE						
BETRIEBE		LANDWIRTSCHAFT MIT						ZUSAMMEN	SPEZIALBETRIEBE		GEMUESE- VERBUND- BETRIEBE		ILFD	INR.
FUTTERBAU- BETRIEBE	VER- EDLUNGS- BETRIEBE	MARKT- FRUCHT	FUTTERBAU	VEREDLUNG	DAUER- KULTUREN			FREILAND- GEMUESE- BETRIEBE	UNTERGLAS- GEMUESE- BETRIEBE					
23	24	25	26	27	28	29	30	31	32					
-	-	-	-	-	-	-	-	-	-	-	-	-	01	
-	-	-	-	-	-	-	-	-	-	-	-	-	02	
-	-	-	-	-	-	-	-	-	-	-	-	-	03	
4	-	-	5	-	-	17	-	-	-	-	-	-	04	
5	-	-	7	-	-	25	-	-	-	-	-	-	05	
878	-	-	217	-	-	35114	-	-	-	-	-	-	06	
-	-	24	10	-	-	26	-	-	-	-	-	-	07	
-	-	80	33	-	-	79	-	-	-	-	-	-	08	
-	-	956	574	-	-	86130	-	-	-	-	-	-	09	
-	-	10	9	-	-	11	-	-	-	-	-	-	10	
-	-	73	64	-	-	78	-	-	-	-	-	-	11	
-	-	2384	2538	-	-	242047	-	-	-	-	-	-	12	
-	-	7	6	-	-	4	-	-	-	-	-	-	13	
-	-	82	71	-	-	45	-	-	-	-	-	-	14	
-	-	5298	5096	-	-	201814	-	-	-	-	-	-	15	
-	-	-	4	-	-	-	-	-	-	-	-	-	16	
-	-	-	76	-	-	-	-	-	-	-	-	-	17	
-	-	-	13822	-	-	-	-	-	-	-	-	-	18	
-	-	7	5	-	-	4	-	-	-	-	-	-	19	
-	-	176	122	-	-	96	-	-	-	-	-	-	20	
-	-	14692	23238	-	-	332376	-	-	-	-	-	-	21	
-	-	5	6	-	-	-	-	-	-	-	-	-	22	
-	-	202	199	-	-	-	-	-	-	-	-	-	23	
-	-	24296	26258	-	-	-	-	-	-	-	-	-	24	
-	-	8	8	-	-	-	-	-	-	-	-	-	25	
-	-	496	584	-	-	-	-	-	-	-	-	-	26	
-	-	33635	58567	-	-	-	-	-	-	-	-	-	27	
-	-	-	-	-	-	-	-	-	-	-	-	-	28	
-	-	-	-	-	-	-	-	-	-	-	-	-	29	
-	-	-	-	-	-	-	-	-	-	-	-	-	30	
8	4	65	56	6	7	163	6	31						
67	87	1113	1625	242	21	454	27	32						
10878	39038	8503	20303	27169	871	65052	153600	33						
3	-	20	13	-	4	-	-	-	34					
4	-	56	32	-	10	-	-	-	35					
-	-	10	7	-	3	-	-	-	36					
-	-	45	35	-	11	-	-	-	37					
-	-	7	3	-	-	-	-	-	38					
-	-	50	25	-	-	-	-	-	39					
-	-	3	3	-	-	7	-	-	40					
-	-	31	24	-	-	13	-	-	41					
-	-	3	3	-	-	6	-	-	42					
-	-	32	34	-	-	5	-	-	43					
-	-	-	3	-	-	5	-	-	44					
-	-	-	43	-	-	1	-	-	45					
-	-	4	-	-	-	7	-	-	46					
-	-	69	-	-	-	3	-	-	47					
-	-	-	-	-	-	9	-	-	48					
-	-	-	-	-	-	12	-	-	49					
-	-	-	-	-	-	4	-	-	50					
-	-	-	-	-	-	1	-	-	51					
-	-	-	-	-	-	10	-	-	52					
-	-	-	-	-	-	5	-	-	53					
-	-	3	3	-	-	5	-	-	54					
-	-	108	80	-	-	1	-	-	55					
-	-	-	-	-	-	7	-	-	56					
-	-	-	-	-	-	3	-	-	57					
-	-	6	-	-	-	16	-	-	58					
-	-	270	-	-	-	24	-	-	59					
-	-	-	-	-	-	10	-	-	60					
-	-	-	-	-	-	17	-	-	61					
-	-	3	6	-	-	26	-	-	62					
-	-	182	330	-	-	36	-	-	63					
-	-	-	8	-	-	47	-	3	64					
-	-	-	850	-	-	332	-	14	65					
-	-	-	86909	-	-	176751	-	299077	66					

10 SAARLAND

NR.	I I I I I I I I I I	LANDW. GEN. FLAECHE VON ... BIS UNTER ... HA ----- STANDARD- BETRIEBS- EINKOMMEN VON ... BIS UNTER ... DM	I I I I I I I I I I	MERKMAL	BETRIEBSSBEREICH				I I I I I I I I I I	
					ZIERPFLANZENBETRIEBE	SPEZIALBETRIEBE	UNTERGLAS- PFLANZEN VERBUND- BETRIEBE	ZIER- PFLANZEN VERBUND- BETRIEBE		GARTENBAU BAUMSCHULBETRIEBE
					33	34	35	36	37	38

01		UNTER 1	BETRIEBE	ANZAHL				3		
02			LF	HA				2		
03			STBE	DM/BETRIEB				33485		
04	1	- 2	BETRIEBE	ANZAHL		6			7	
05			LF	HA		9			9	
06			STBE	DM/BETRIEB		52910			19960	
07	2	- 5	BETRIEBE	ANZAHL		6			14	
08			LF	HA		16			45	
09			STBE	DM/BETRIEB		186025			51747	
10	5	- 10	BETRIEBE	ANZAHL		-			5	
11			LF	HA		-			31	
12			STBE	DM/BETRIEB		-			117723	
13	10	- 15	BETRIEBE	ANZAHL		-			3	
14			LF	HA		-			35	
15			STBE	DM/BETRIEB		-			267758	
16	15	- 20	BETRIEBE	ANZAHL		-			-	
17			LF	HA		-			-	
18			STBE	DM/BETRIEB		-			-	
19	20	- 30	BETRIEBE	ANZAHL		-			4	
20			LF	HA		-			96	
21			STBE	DM/BETRIEB		-			332376	
22	30	- 50	BETRIEBE	ANZAHL		-			-	
23			LF	HA		-			-	
24			STBE	DM/BETRIEB		-			-	
25	50	- 100	BETRIEBE	ANZAHL		-			-	
26			LF	HA		-			-	
27			STBE	DM/BETRIEB		-			-	
28	100 UND MEHR		BETRIEBE	ANZAHL		-			-	
29			LF	HA		-			-	
30			STBE	DM/BETRIEB		-			-	
31		INSGESAMT	BETRIEBE	ANZAHL		11	94	8	39	
32			LF	HA		10	59	20	313	
33			STBE	DM/BETRIEB		8371	41565	50317	104213	
34		UNTER 1000	BETRIEBE	ANZAHL		-	-	-	-	
35			LF	HA		-	-	-	-	
36	1000 - 2000		BETRIEBE	ANZAHL		-	-	-	-	
37			LF	HA		-	-	-	-	
38	2000 - 3000		BETRIEBE	ANZAHL		-	-	-	-	
39			LF	HA		-	-	-	-	
40	3000 - 4000		BETRIEBE	ANZAHL			3			
41			LF	HA			0			
42	4000 - 6000		BETRIEBE	ANZAHL			4			
43			LF	HA			4			
44	6000 - 8000		BETRIEBE	ANZAHL			4			
45			LF	HA			1			
46	8000 - 10000		BETRIEBE	ANZAHL			3			
47			LF	HA			0			
48	10000 - 12000		BETRIEBE	ANZAHL			6			
49			LF	HA			5			
50	12000 - 14000		BETRIEBE	ANZAHL			4			
51			LF	HA			1			
52	14000 - 16000		BETRIEBE	ANZAHL			6			
53			LF	HA			2			
54	16000 - 18000		BETRIEBE	ANZAHL			5			
55			LF	HA			1			
56	18000 - 20000		BETRIEBE	ANZAHL			6			
57			LF	HA			2			
58	20000 - 25000		BETRIEBE	ANZAHL			12			
59			LF	HA			4			
60	25000 - 30000		BETRIEBE	ANZAHL			5		4	
61			LF	HA			2		12	
62	30000 - 50000		BETRIEBE	ANZAHL			17		6	
63			LF	HA			11		14	
64	50000 U.M.		BETRIEBE	ANZAHL			19		19	
65			LF	HA			27		261	
66			STBE	DM/BETRIEB			123827	77430	189443	

LÄNDWIRTSCHAFT, GARTENBAU UND FORSTWIRTSCHAFT
 DES STANDARDBETRIEBSEINKOMMENS 1987

10 SAARLAND

BETRIEBS- BEREICH FORST- WIRTSCHAFT	ZUSAMMEN	KOMBINATIONSBETRIEBE						FORSTWIRTSCHAFT- GARTENBAU	KOMPI- NIERTE VERBUND- BETRIEBE	ILFD INR.
		LANDWIRTSCHAFT- GARTENBAU	FORST- WIRTSCHAFT	LAND- WIRTSCHAFT	GARTENBAU- WIRTSCHAFT	FORST- WIRTSCHAFT	LAND- WIRTSCHAFT			
39	40	41	42	43	44	45	46	47		
345		-		-		-		-	01	
7		-		-		-		-	02	
31782		-		-		-		-	03	
29	32	-	21				8		04	
38	45	-	29				11		05	
870	4469	-	164				134		06	
18	20		12				4		07	
59	60		37				11		08	
30563	3135		1287				178		09	
9	16	5	5	3					10	
56	110	37	27	24					11	
108343	28586	32634	499	60899					12	
	4								13	
	50								14	
	33586								15	
-	4		4						16	
-	68		68						17	
-	4944		4944						18	
									19	
									20	
									21	
									22	
									23	
									24	
									25	
									26	
									27	
									28	
									29	
									30	
406	95	10	50	6	3	26			31	
354	397	119	188	31	21	38			32	
32702	8849	28088	995	33290	69646	3898			33	
291	68		43						34	
182	131		104						35	
9	4								36	
10	17								37	
7									38	
1									39	
5									40	
2									41	
5									42	
11									43	
5									44	
-									45	
6									46	
1									47	
7									48	
7									49	
3									50	
-									51	
3									52	
62									53	
-									54	
5									55	
-									56	
-									57	
5	4	3							58	
-	80	72							59	
-									60	
-									61	
11	4	3							62	
3	28	22							63	
41	6								64	
75	50								65	
297186	80009								66	

STADTSTAATEN

NR.	LANDW. GEN. FLAECHE VON ... BIS UNTER ... HA	MERKMAL	BETRIEBE INSGESAMT	ZUSAMMEN	SPEZIALBETRIEBE			BETRIEBSBEREICH MARKTFRUCHT	VERBUND MARKT
					INTENSIV- FRUCHT- BETRIEBE	EXTENSIV- FRUCHT- BETRIEBE	FUTTERBAU- BETRIEBE		
1	2	3	4	5	6	7	8	9	
01	UNTER 1	BETRIEBE	ANZAHL	946	69	3	-	-	
02		LF	HA	421	30	3	-	-	
03		STBE	DM/BETRIEB	30271	4529	726	-	-	
04	1 - 2	BETRIEBE	ANZAHL	531	165	6	3	-	
05		LF	HA	707	225	9	4	-	
06		STBE	DM/BETRIEB	46702	1158	1386	7	-	
07	2 - 5	BETRIEBE	ANZAHL	390	203	10	10	-	
08		LF	HA	1208	650	29	35	-	
09		STBE	DM/BETRIEB	40967	3096	3803	228	-	
10	5 - 10	BETRIEBE	ANZAHL	184	140	4	10	-	
11		LF	HA	1277	980	29	68	-	
12		STBE	DM/BETRIEB	29772	12814	13883	1005	-	
13	10 - 15	BETRIEBE	ANZAHL	129	116	-	8	-	
14		LF	HA	1595	1425	-	99	-	
15		STBE	DM/BETRIEB	33125	26739	-	4511	-	
16	15 - 20	BETRIEBE	ANZAHL	73	65	-	12	3	
17		LF	HA	1271	1134	-	212	57	
18		STBE	DM/BETRIEB	28782	21480	-	3806	3594	
19	20 - 30	BETRIEBE	ANZAHL	113	107	-	17	5	
20		LF	HA	2752	2606	-	411	126	
21		STBE	DM/BETRIEB	60942	27413	-	6701	5340	
22	30 - 50	BETRIEBE	ANZAHL	165	156	-	17	8	
23		LF	HA	6429	6089	-	628	301	
24		STBE	DM/BETRIEB	49823	41270	-	16883	21999	
25	50 - 100	BETRIEBE	ANZAHL	124	120	-	17	8	
26		LF	HA	8012	7730	-	1131	477	
27		STBE	DM/BETRIEB	87940	69787	-	44694	24827	
28	100 UND MEHR	BETRIEBE	ANZAHL	18	18	-	8	-	
29		LF	HA	2394	2394	-	1083	-	
30		STBE	DM/BETRIEB	108973	108973	-	119075	-	
31	INSGESAMT	BETRIEBE	ANZAHL	2673	1159	29	102	30	
32		LF	HA	26066	23263	254	3672	982	
33		STBE	DM/BETRIEB	40867	23409	12907	21642	13848	
34	UNTER 1000	BETRIEBE	ANZAHL	395	335	9	20	7	
35		LF	HA	1391	1322	29	116	54	
36	1000 - 2000	BETRIEBE	ANZAHL	129	91	5	10	-	
37		LF	HA	639	587	10	109	-	
38	2000 - 3000	BETRIEBE	ANZAHL	88	44	-	6	-	
39		LF	HA	403	383	-	104	-	
40	3000 - 4000	BETRIEBE	ANZAHL	89	37	-	6	-	
41		LF	HA	347	328	-	123	-	
42	4000 - 6000	BETRIEBE	ANZAHL	128	65	5	11	-	
43		LF	HA	874	841	13	296	-	
44	6000 - 8000	BETRIEBE	ANZAHL	97	34	-	5	-	
45		LF	HA	534	470	-	133	-	
46	8000 - 10000	BETRIEBE	ANZAHL	88	32	-	5	-	
47		LF	HA	508	422	-	110	-	
48	10000 - 12000	BETRIEBE	ANZAHL	72	24	-	-	-	
49		LF	HA	442	391	-	-	-	
50	12000 - 14000	BETRIEBE	ANZAHL	61	17	-	3	-	
51		LF	HA	311	277	-	80	-	
52	14000 - 16000	BETRIEBE	ANZAHL	55	20	-	-	-	
53		LF	HA	453	415	-	-	-	
54	16000 - 18000	BETRIEBE	ANZAHL	51	20	-	3	-	
55		LF	HA	500	468	-	132	-	
56	18000 - 20000	BETRIEBE	ANZAHL	45	14	-	-	-	
57		LF	HA	440	389	-	-	-	
58	20000 - 25000	BETRIEBE	ANZAHL	123	39	-	3	5	
59		LF	HA	1022	889	-	142	215	
60	25000 - 30000	BETRIEBE	ANZAHL	134	34	-	3	3	
61		LF	HA	941	824	-	119	152	
62	30000 - 50000	BETRIEBE	ANZAHL	377	134	3	7	-	
63		LF	HA	4508	4043	96	395	-	
64	50000 U.M.	BETRIEBE	ANZAHL	741	219	-	15	-	
65		LF	HA	12752	11212	-	1584	-	
66		STBE	DM/BETRIEB	109204	79095	-	94760	-	

LANDWIRTSCHAFT, GARTENBAU UND FORSTWIRTSCHAFT
DES STANDARDBETRIEBSEINKOMMENS 1987

STADTSTAATEN

LANDWIRTSCHAFT										STADTSTAATEN	
BETRIEBE											
FUTTERBAUBETRIEBE											
VEREDLUNGSBETRIEBE											
BETRIEBE											
FRUCHT-											
SPEZIALBETRIEBE											
VERBUNDBETRIEBE											
FUTTERBAU-											
SPEZIALBETRIEBE											
VERBUNDB.											
FRUCHT-											
BETRIEBE											
INR.											
7	8	9	10	11	12	13	14	15	16	11	12
-	-	-	-	-	-	-	10	8	-	01	
-	-	-	-	-	-	-	2	1	-	02	
-	-	-	-	-	-	-	1988	16331	-	03	
-	-	4	91	-	-	-	-	7	-	04	
-	-	5	125	-	-	-	-	9	-	05	
-	-	1786	111	-	-	-	-	1	-	06	
-	-	9	106	4	3	-	5	7	-	07	
-	-	27	340	13	8	-	18	20	-	08	
-	-	4826	249	2618	391	-	1686	85	-	09	
-	-	5	47	-	4	-	-	-	-	10	
-	-	40	305	-	25	-	-	-	-	11	
-	-	8209	812	-	624	-	-	-	-	12	
-	-	16	28	5	-	-	-	-	-	13	
-	-	201	348	59	-	-	-	-	-	14	
-	-	22563	2477	8818	-	-	-	-	-	15	
-	-	13	17	-	-	-	-	-	-	16	
-	-	230	290	-	-	-	-	-	-	17	
-	-	20766	2098	-	-	-	-	-	-	18	
4	-	20	17	14	4	-	-	-	-	19	
98	-	510	405	355	96	-	-	-	-	20	
19208	-	30909	5412	30075	26054	-	-	-	-	21	
-	-	75	15	27	3	-	-	-	-	22	
-	-	3063	532	1048	117	-	-	-	-	23	
-	-	53141	7738	39662	18415	-	-	-	-	24	
4	-	61	3	19	-	-	-	-	-	25	
271	-	3935	156	1235	-	-	-	-	-	26	
64859	-	87093	20770	66426	-	-	-	-	-	27	
-	-	-	-	5	-	-	-	-	-	28	
-	-	-	-	746	-	-	-	-	-	29	
-	-	-	-	119198	-	-	-	-	-	30	
15	-	207	332	79	20	4	18	22	11	31	
578	-	8241	2717	3515	264	90	34	29	167	32	
35233	-	52392	1783	43432	8316	29510	2255	5966	10151	33	
-	-	3	240	3	11	-	8	-	-	34	
-	-	4	936	14	92	-	7	-	-	35	
-	-	-	35	4	3	-	-	-	-	36	
-	-	-	323	32	15	-	-	-	-	37	
-	-	-	11	-	-	-	-	-	-	38	
-	-	-	148	-	-	-	-	-	-	39	
-	-	4	9	-	-	-	-	-	-	40	
-	-	16	152	-	-	-	-	-	-	41	
-	-	4	11	-	-	-	3	-	-	42	
-	-	23	307	-	-	-	12	-	-	43	
-	-	4	7	-	-	-	-	-	-	44	
-	-	28	159	-	-	-	-	-	-	45	
-	-	4	3	4	-	-	-	-	-	46	
-	-	48	85	81	-	-	-	-	-	47	
-	-	6	4	-	-	-	-	-	-	48	
-	-	66	131	-	-	-	-	-	-	49	
-	-	-	-	-	-	-	-	-	-	50	
-	-	-	-	-	-	-	-	-	-	51	
-	-	5	4	3	-	-	-	-	-	52	
-	-	78	85	81	-	-	-	-	-	53	
-	-	4	-	-	-	-	-	-	-	54	
-	-	83	-	-	-	-	-	-	-	55	
-	-	6	-	-	-	-	-	-	-	56	
-	-	122	-	-	-	-	-	-	-	57	
-	-	7	-	5	-	-	-	-	-	58	
-	-	135	-	188	-	-	-	-	-	59	
-	-	9	-	5	-	-	-	-	-	60	
-	-	251	-	152	-	-	-	-	-	61	
-	-	43	4	21	-	-	-	-	-	62	
-	-	1535	266	814	-	-	-	-	-	63	
4	-	103	-	27	-	-	-	-	-	64	
314	-	5816	-	1946	-	-	-	-	-	65	
92278	-	79932	-	79094	-	-	-	-	-	66	

STADTSTAATEN

I I I LFDI I NR. I I I I I	LANDW. GEN. FLAECHE VON ... BIS UNTER ... HA ----- STANDARD- BETRIEBS- EINKOMMEN VON ... BIS UNTER ... DM	I I I I I I I I I	MERKMAL	I I I I I I I I I	VEREDLUNGSBETRIEBE		SPEZIALBETRIEBE				BETRIEBSBEREICH DAUERKULTUR	VERBUND DAUER
					VERBUNDBETRIEBE VEREDLUNG-	FUTTERBAU- BETRIEBE	DAUER- KULTUR- BETRIEBE	OBSTBAU- BETRIEBE	WEINBAU- BETRIEBE	HOPFENBAU- BETRIEBE	MARKT- FRUCHT- BETRIEBE	
					17	18	19	20	21	22		

01	UNTER 1	BETRIEBE	ANZAHL	-	-	-	-	-	-	-	-	-
02		LF	HA	-	-	-	-	-	-	-	-	-
03		STBE	DM/BETRIEB	-	-	-	-	-	-	-	-	-
04	1 - 2	BETRIEBE	ANZAHL	-	-	38	-	-	-	-	-	-
05		LF	HA	-	-	53	-	-	-	-	-	-
06		STBE	DM/BETRIEB	-	-	4290	-	-	-	-	-	-
07	2 - 5	BETRIEBE	ANZAHL	3	-	41	-	-	-	-	-	-
08		LF	HA	10	-	130	-	-	-	-	-	-
09		STBE	DM/BETRIEB	6355	-	11379	-	-	-	-	-	-
10	5 - 10	BETRIEBE	ANZAHL	-	-	49	-	-	-	-	-	-
11		LF	HA	-	-	354	-	-	-	-	-	-
12		STBE	DM/BETRIEB	-	-	31778	-	-	-	-	-	-
13	10 - 15	BETRIEBE	ANZAHL	4	-	48	-	-	-	-	-	-
14		LF	HA	47	-	592	-	-	-	-	-	-
15		STBE	DM/BETRIEB	5346	-	52441	-	-	-	-	-	-
16	15 - 20	BETRIEBE	ANZAHL	-	-	14	-	-	-	-	-	-
17		LF	HA	-	-	242	-	-	-	-	-	-
18		STBE	DM/BETRIEB	-	-	68058	-	-	-	-	-	-
19	20 - 30	BETRIEBE	ANZAHL	-	-	14	-	-	-	-	-	-
20		LF	HA	-	-	333	-	-	-	-	-	-
21		STBE	DM/BETRIEB	-	-	79055	-	-	-	-	-	-
22	30 - 50	BETRIEBE	ANZAHL	-	-	-	-	-	-	-	-	-
23		LF	HA	-	-	-	-	-	-	-	-	-
24		STBE	DM/BETRIEB	-	-	-	-	-	-	-	-	-
25	50 - 100	BETRIEBE	ANZAHL	-	-	-	-	-	-	-	-	-
26		LF	HA	-	-	-	-	-	-	-	-	-
27		STBE	DM/BETRIEB	-	-	-	-	-	-	-	-	-
28	100 UND MEHR	BETRIEBE	ANZAHL	-	-	-	-	-	-	-	-	-
29		LF	HA	-	-	-	-	-	-	-	-	-
30		STBE	DM/BETRIEB	-	-	-	-	-	-	-	-	-
31	INSGESAMT	BETRIEBE	ANZAHL	13	-	243	-	-	-	-	-	-
32		LF	HA	78	-	1801	-	-	-	-	-	-
33		STBE	DM/BETRIEB	3465	-	28965	-	-	-	-	-	-
34	UNTER 1000	BETRIEBE	ANZAHL	6	-	9	-	-	-	-	-	-
35		LF	HA	21	-	5	-	-	-	-	-	-
36	1000 - 2000	BETRIEBE	ANZAHL	-	-	19	-	-	-	-	-	-
37		LF	HA	-	-	13	-	-	-	-	-	-
38	2000 - 3000	BETRIEBE	ANZAHL	-	-	13	-	-	-	-	-	-
39		LF	HA	-	-	11	-	-	-	-	-	-
40	3000 - 4000	BETRIEBE	ANZAHL	-	-	14	-	-	-	-	-	-
41		LF	HA	-	-	23	-	-	-	-	-	-
42	4000 - 6000	BETRIEBE	ANZAHL	-	-	21	-	-	-	-	-	-
43		LF	HA	-	-	37	-	-	-	-	-	-
44	6000 - 8000	BETRIEBE	ANZAHL	-	-	11	-	-	-	-	-	-
45		LF	HA	-	-	23	-	-	-	-	-	-
46	8000 - 10000	BETRIEBE	ANZAHL	-	-	10	-	-	-	-	-	-
47		LF	HA	-	-	47	-	-	-	-	-	-
48	10000 - 12000	BETRIEBE	ANZAHL	-	-	4	-	-	-	-	-	-
49		LF	HA	-	-	16	-	-	-	-	-	-
50	12000 - 14000	BETRIEBE	ANZAHL	-	-	7	-	-	-	-	-	-
51		LF	HA	-	-	24	-	-	-	-	-	-
52	14000 - 16000	BETRIEBE	ANZAHL	-	-	4	-	-	-	-	-	-
53		LF	HA	-	-	28	-	-	-	-	-	-
54	16000 - 18000	BETRIEBE	ANZAHL	-	-	5	-	-	-	-	-	-
55		LF	HA	-	-	20	-	-	-	-	-	-
56	18000 - 20000	BETRIEBE	ANZAHL	-	-	3	-	-	-	-	-	-
57		LF	HA	-	-	20	-	-	-	-	-	-
58	20000 - 25000	BETRIEBE	ANZAHL	-	-	14	-	-	-	-	-	-
59		LF	HA	-	-	90	-	-	-	-	-	-
60	25000 - 30000	BETRIEBE	ANZAHL	-	-	13	-	-	-	-	-	-
61		LF	HA	-	-	129	-	-	-	-	-	-
62	30000 - 50000	BETRIEBE	ANZAHL	-	-	40	-	-	-	-	-	-
63		LF	HA	-	-	390	-	-	-	-	-	-
64	50000 U.M.	BETRIEBE	ANZAHL	-	-	56	-	-	-	-	-	-
65		LF	HA	-	-	926	-	-	-	-	-	-
66		STBE	DM/BETRIEB	-	-	73038	-	-	-	-	-	-

LANDWIRTSCHAFT, GARTENBAU UND FORSTWIRTSCHAFT
DES STANDARDBETRIEBSEINKOMMENS 1987

STADTSTAATEN

LANDWIRTSCHAFT										BETRIEBSBEREICH GARTENBAU			STADTSTAATEN	
BETRIEBE										GEMUESEBETRIEBE			ILFD	
LANDW. GEMISCHTBETRIEBE										SPEZIALBETRIEBE			GEMUESE- VERBUND- BETRIEBE	
LANDWIRTSCHAFT MIT										ZUSAMMEN			INR.	
FUTTERBAU- BETRIEBE	VER- EDLUNGS- BETRIEBE	MARKT- FRUCHT	FUTTERBAU	VEREDLUNG	DAUER- KULTUREN			FREILAND- GEMUESE- BETRIEBE	UNTERGLAS- GEMUESE- BETRIEBE					
23	24	25	26	27	28	29	30	31	32					
-	-	-	-	-	-	-	73	91	-	-	-	01		
-	-	-	-	-	-	-	36	48	-	-	-	02		
-	-	-	-	-	-	-	5741	23791	-	-	-	03		
-	-	-	-	-	-	-	352	51	88	9	04			
-	-	-	-	-	-	-	464	71	116	12	05			
-	-	-	-	-	-	-	69737	20559	48507	48343	06			
-	-	-	-	-	-	-	171	59	28	8	07			
-	-	-	-	-	-	-	506	183	81	24	08			
-	-	-	-	-	-	-	89400	45642	62389	53081	09			
-	-	-	-	-	-	-	37	14	5	-	10			
-	-	-	-	-	-	-	247	92	31	-	11			
-	-	-	-	-	-	-	96867	60849	58413	-	12			
-	-	-	-	-	-	-	7	-	-	-	13			
-	-	-	-	-	-	-	89	-	-	-	14			
-	-	-	-	-	-	-	142631	-	-	-	15			
-	-	-	-	-	-	-	5	-	-	-	16			
-	-	-	-	-	-	-	83	-	-	-	17			
-	-	-	-	-	-	-	119784	-	-	-	18			
3	-	-	-	-	-	-	4	-	-	-	19			
66	-	-	-	-	-	-	103	-	-	-	20			
54785	-	-	-	-	-	-	963086	-	-	-	21			
-	-	-	-	-	-	-	-	-	-	-	22			
-	-	-	-	-	-	-	-	-	-	-	23			
-	-	-	-	-	-	-	-	-	-	-	24			
-	-	-	3	-	-	-	-	-	-	-	25			
-	-	-	203	-	-	-	-	-	-	-	26			
-	-	-	76038	-	-	-	-	-	-	-	27			
-	-	-	-	-	-	-	-	-	-	-	28			
-	-	-	-	-	-	-	-	-	-	-	29			
-	-	-	-	-	-	-	-	-	-	-	30			
7	8	9	4	-	-	1373	200	212	48	31				
141	217	318	120	-	-	1996	429	276	88	32				
53414	26335	36739	24933	-	-	56557	26049	39965	30470	33				
-	-	-	-	-	-	-	-	-	-	-	34			
-	-	-	-	-	-	-	-	-	-	-	35			
-	-	-	-	-	-	-	-	-	-	-	36			
-	-	-	-	-	-	-	-	-	-	-	37			
-	-	-	-	-	-	-	37	17	-	-	38			
-	-	-	-	-	-	-	15	10	-	-	39			
-	-	-	-	-	-	-	49	19	4	-	40			
-	-	-	-	-	-	-	15	7	1	-	41			
-	-	-	-	-	-	-	54	14	-	-	42			
-	-	-	-	-	-	-	18	7	-	-	43			
-	-	-	-	-	-	-	59	7	7	4	44			
-	-	-	-	-	-	-	54	9	5	2	45			
-	-	-	-	-	-	-	51	11	4	-	46			
-	-	-	-	-	-	-	23	8	2	-	47			
-	-	-	-	-	-	-	46	7	7	-	48			
-	-	-	-	-	-	-	36	21	2	-	49			
-	-	-	-	-	-	-	44	8	7	3	50			
-	-	-	-	-	-	-	34	13	7	1	51			
-	-	-	-	-	-	-	34	-	6	3	52			
-	-	-	-	-	-	-	35	-	18	2	53			
-	-	-	-	-	-	-	31	7	7	-	54			
-	-	-	-	-	-	-	32	8	5	-	55			
-	-	-	-	-	-	-	30	6	5	-	56			
-	-	-	-	-	-	-	18	7	3	-	57			
-	-	-	-	-	-	-	82	13	21	7	58			
-	-	-	-	-	-	-	130	21	17	33	59			
-	-	-	-	-	-	-	99	20	23	6	60			
-	-	-	-	-	-	-	117	43	21	6	61			
-	-	-	-	-	-	-	237	36	61	10	62			
-	-	-	-	-	-	-	328	120	82	15	63			
-	-	-	-	-	-	-	507	30	56	8	64			
4	-	-	-	-	-	-	1138	149	111	25	65			
104	-	-	-	-	-	-	117801	73487	78879	72209	66			
74545	-	-	-	-	-	-	-	-	-	-	-			

STADTSTAATEN

NR. I I I I I I I	LANDW. I I I I I I I	GEN. FLAECHE I I I I I I I	VON ... BIS I I I I I I I	UNTERR... HA I I I I I I I	MERKMAL I I I I I I I	BETRIEBSBEREICH									
						ZIERPFLANZENBETRIEBE				GARTENBAU BAUMSCHULBETRIEBE			GARTENBAU- LICHE GEMISCHT- BETRIEBE		
LFDI						SPEZIALBETRIEBE	UNTERRGLAS-	ZIER-	SPEZIAL-	BAUMSCHUL-	VERBUND-				
						FREILAND-	SCHNITT-	PFLANZEN	BETRIEBE	BETRIEBE	BETRIEBE				
						ZIER-	BLUMEN UND	VERBUND-							
						PFLANZEN-	TOPF-	PFLANZENB.							
						BETRIEBE	PFLANZENB.								
						33	34	35	36	37					38
01					UNTER 1	BETRIEBE	ANZAHL	424	55		10				
02						LF	HA	206	26		6				
03						STBE	DM/BETRIEB	47788	12323		15219				
04	1	-	2		BETRIEBE	ANZAHL	27	147	24		6				
05					LF	HA	39	189	31		7				
06					STBE	DM/BETRIEB	39484	111961	48379		18289				
07	2	-	5		BETRIEBE	ANZAHL	13	42	4		15				
08					LF	HA	37	112	11		52				
09					STBE	DM/BETRIEB	79844	188343	98346		67934				
10	5	-	10		BETRIEBE	ANZAHL		4			9				
11					LF	HA		25			63				
12					STBE	DM/BETRIEB		112483			180311				
13	10	-	15		BETRIEBE	ANZAHL					3				
14					LF	HA					42				
15					STBE	DM/BETRIEB					278733				
16	15	-	20		BETRIEBE	ANZAHL									
17					LF	HA									
18					STBE	DM/BETRIEB									
19	20	-	30		BETRIEBE	ANZAHL									
20					LF	HA									
21					STBE	DM/BETRIEB									
22	30	-	50		BETRIEBE	ANZAHL									
23					LF	HA									
24					STBE	DM/BETRIEB									
25	50	-	100		BETRIEBE	ANZAHL									
26					LF	HA									
27					STBE	DM/BETRIEB									
28	100 UND MEHR				BETRIEBE	ANZAHL									
29					LF	HA									
30					STBE	DM/BETRIEB									
31	INSGESAMT				BETRIEBE	ANZAHL	151	620	88		47			4	3
32					LF	HA	130	598	135		325			6	8
33					STBE	DM/BETRIEB	23006	78145	26730		172398			20448	15582
34	UNTER 1000				BETRIEBE	ANZAHL									
35					LF	HA									
36	1000 - 2000				BETRIEBE	ANZAHL	6								
37					LF	HA	1								
38	2000 - 3000				BETRIEBE	ANZAHL	7	4	8						
39					LF	HA	1	0	2						
40	3000 - 4000				BETRIEBE	ANZAHL	8	7	11						
41					LF	HA	2	0	4						
42	4000 - 6000				BETRIEBE	ANZAHL	20	6	8						
43					LF	HA	6	1	3						
44	6000 - 8000				BETRIEBE	ANZAHL	16	17	4						
45					LF	HA	9	4	17						
46	8000 - 10000				BETRIEBE	ANZAHL	15	13	5						
47					LF	HA	7	2	3						
48	10000 - 12000				BETRIEBE	ANZAHL	6	20			3				
49					LF	HA	3	6			2				
50	12000 - 14000				BETRIEBE	ANZAHL	10	9	3		3				
51					LF	HA	6	3	2		2				
52	14000 - 16000				BETRIEBE	ANZAHL	4	12	3						
53					LF	HA	4	3	2						
54	16000 - 18000				BETRIEBE	ANZAHL	3	10							
55					LF	HA	3	3							
56	18000 - 20000				BETRIEBE	ANZAHL	5	14							
57					LF	HA	3	4							
58	20000 - 25000				BETRIEBE	ANZAHL	7	22	9		3				
59					LF	HA	5	12	39		2				
60	25000 - 30000				BETRIEBE	ANZAHL	7	33	5		4				
61					LF	HA	7	22	4		8				
62	30000 - 50000				BETRIEBE	ANZAHL	21	94	14						
63					LF	HA	30	63	15						
64	50000 U.M.				BETRIEBE	ANZAHL	16	355	14		27				
65					LF	HA	43	475	33		299				
66					STBE	DM/BETRIEB	93363	118564	81680		286802				

LANDWIRTSCHAFT, GARTENBAU UND FORSTWIRTSCHAFT
DES STANDARDBETRIEBSEINKOMMENS 1987

STADTSTAATEN

BETRIEBS- BEREICH FORST- WIRTSCHAFT	ZUSAMMEN	KOMBINATIONSBETRIEBE								KOMBI- NIERTE VERBUND- BETRIEBE	ILFD INR.
		LANDWIRTSCHAFT- GARTENBAU	FORST- WIRTSCHAFT	LAND- WIRTSCHAFT	GARTENBAU- FORST- WIRTSCHAFT	FORSTWIRTSCHAFT- LAND- GARTENBAU	FORSTWIRTSCHAFT- GARTENBAU	FORSTWIRTSCHAFT- GARTENBAU	FORSTWIRTSCHAFT- GARTENBAU		
39	40	41	42	43	44	45	46	47	47	47	
79	3	-	-	3	-	-	-	-	-	01	
1	1	-	-	1	-	-	-	-	-	02	
37070	4829	-	-	4829	-	-	-	-	-	03	
	7			3						04	
	9			4						05	
	5253			9987						06	
12	4		-							07	
40	12		-							08	
1628	10446		-							09	
3	4									10	
20	30									11	
4397	21728									12	
3	3									13	
42	39									14	
4027	53619									15	
										16	
										17	
										18	
										19	
										20	
										21	
-	8	5								22	
-	305	180								23	
-	79657	92565								24	
	3									25	
	202									26	
	90890									27	
										28	
										29	
										30	
106	35	13	7	14						31	
151	656	371	130	153						32	
28647	40503	68666	9389	32776						33	
55	3									34	
63	4									35	
23	4									36	
29	21									37	
7										38	
5										39	
										40	
										41	
7										42	
6										43	
										44	
										45	
	3									46	
	60									47	
										48	
										49	
										50	
										51	
										52	
										53	
										54	
										55	
										56	
										57	
										58	
										59	
										60	
										61	
	5									62	
	116									63	
4	11	7		4						64	
-	403	313		90						65	
696700	98747	109847		79322						66	

MIT STANDARDBETRIEBSEINKOMMEN VON ... BIS UNTER ... DM											
4 000	5 000	6 000	7 000	8 000	9 000	10 000	11 000	12 000	13 000	14 000	ILFD
7	8	9	10	11	12	13	14	15	16	INR.	

LICHE BETRIEBE

NATUERLICHE PERSONEN SIND

109	101	84	79	73	52	46	35	43	34	01
-	-	-	-	-	-	-	-	-	-	02
-	-	-	-	-	-	-	-	-	-	03
-	-	-	-	-	-	-	-	-	-	04
80	61	95	77	92	31	47	15	21	19	05
107	183	223	245	259	155	178	121	152	151	06
5383	4654	3475	1723	4202	3611	2238	3422	5277	2476	07
27886	22676	27034	30008	39396	38504	20426	26277	33012	35563	08
2278	1451	1011	777	696	554	414	317	257	260	09
1458	916	656	457	433	339	218	137	103	116	10
177	134	115	94	96	93	81	83	65	83	11
92	62	40	32	26	16	21	19	11	8	12
432	272	216	178	129	113	74	54	24	52	13
308	443	316	330	283	243	248	190	95	117	14
4989	4035	3302	2744	2093	1564	1568	3106	1875	335	15
24136	25630	16525	13467	16496	9009	4492	12180	17404	11063	16
1278	1109	912	827	674	576	592	491	397	370	17
1775	1508	1246	1114	950	812	825	671	568	525	18
544	361	248	190	149	120	105	93	71	51	19
427	259	165	118	78	60	50	50	30	30	20
809	528	223	191	214	148	92	100	53	50	21
909	598	435	331	181	208	173	159	59	67	22
3907	2742	1756	1494	1747	1361	1567	967	1294	316	23
13156	10782	12922	20368	4236	8617	10631	13185	6798	3243	24
5999	4254	2961	2000	1323	930	695	585	514	425	25
22288	16220	11479	7641	5086	3491	2553	1991	1716	1383	26
10025	7363	5055	3350	2167	1464	1036	751	641	457	27
11569	8178	5753	3633	2361	1455	972	574	369	321	28
6582	4703	3478	2613	1568	1319	971	655	433	223	29
17011	14289	11082	7594	5069	3256	2240	1259	757	760	30
27967	20833	15827	10746	8391	6516	5195	3546	3247	2387	31
99379	60519	57388	37052	36199	25531	17459	21835	21468	7902	32
7491	7397	7364	6958	6368	5698	5022	4149	3451	2776	33
53217	51984	52459	50560	47485	43369	38936	32776	27755	22561	34
32865	29983	29043	27126	25003	22725	19673	16246	13765	11209	35
19906	21547	22922	22965	22022	20165	18826	16070	13538	10973	36
9322	9848	9787	10402	9597	9137	8407	6953	6094	4870	37
11345	18166	24079	28322	30419	31102	30855	27645	24443	21203	38
76405	74095	69310	62635	57805	49026	42644	38437	32167	27578	39
105647	130519	112132	113004	101864	109823	110434	84441	83804	49980	40
3377	3067	3014	2850	3024	3130	3446	3569	3716	3643	41
40524	37143	36545	34512	36297	37597	41302	42974	45019	44478	42
28302	26666	26300	23849	23880	23880	25332	25444	26404	25734	43
12023	10308	10075	10474	12230	13509	15631	17422	18369	18492	44
4863	4830	4751	4898	5352	5552	5759	7439	7678	7788	45
1025	1718	2870	4332	7215	9867	13783	17446	20967	22981	46
32311	41455	48939	47705	50882	51694	57830	54122	59761	53127	47
34893	41328	43594	37833	48242	59367	61955	55672	83585	76176	48
876	974	1150	1300	1244	1205	1211	1267	1233	1449	49
14788	16542	19496	22109	21368	20646	20704	21610	20974	24639	50
8788	10501	13105	15688	15393	14800	14726	15100	14464	16568	51
5948	5977	6336	6350	5893	5775	5882	6437	6434	7977	52
1340	1569	1943	2174	2369	2400	2332	2507	2415	2998	53
134	220	352	697	931	1317	1903	2638	3510	5227	54
4257	8905	12316	17703	18952	21845	27915	29879	29701	36618	55
7793	9411	9274	25659	19432	22443	29739	35354	30624	45898	56
227	279	341	416	435	463	531	541	550	573	57
4992	6145	7498	9165	9576	10196	11652	12014	12125	12612	58
2330	3211	4382	5678	6231	7220	8483	8863	8939	9301	59
2655	2920	3100	3459	3323	2947	3130	3115	3147	3254	60
412	541	601	794	830	990	1087	1157	1290	1384	61
30	46	73	165	193	234	328	498	695	1031	62
975	1394	2039	4146	4753	7389	8077	12189	12973	14587	63
5207	1887	3801	3551	3257	2975	6880	9767	15867	12241	64

BUNDESGBIET

BUNDESGBIET		MERKMAL		14 000	15 000	16 000	18 000	20 000	BETRIEBE
I	I	I	I	I	I	I	I	I	I
I	I	I	I	I	I	I	I	I	I
I	I	I	I	I	I	I	I	I	I
LFDI	LANDW. GENUTZTE FLAECHE								
NR.	VON ... BIS UNTER ... HA								
I	I	I	I	I	I	I	I	I	I
I	I	I	I	I	I	I	I	I	I
I	I	I	I	I	I	I	I	I	I
I	I	I	I	I	I	I	I	I	I
I	I	I	I	I	I	I	I	I	I

LANDWIRTSCHAFT

BETRIEBE, DEREN INHABER

01	0 AR	BETRIEBE	ANZAHL	27	28	57	29	27
02		LF	FLAECHE	HA	-	-	-	-
03		ACKERLAND	FLAECHE	HA	-	-	-	-
04		DAUERGRUENLAND	FLAECHE	HA	-	-	-	-
05		WALD	FLAECHE	HA	35	-	23	12
06		MILCHKUEHE	TIERE	ANZAHL	106	81	268	153
07		SCHWEINE O. FERKEL	TIERE	ANZAHL	3193	3247	6363	2910
08		LEGEHENNEN	TIERE	ANZAHL	22891	31877	54801	26712
09	0,01-	1	BETRIEBE	ANZAHL	287	203	439	398
10		LF	FLAECHE	HA	122	97	213	193
11		ACKERLAND	FLAECHE	HA	80	64	147	122
12		DAUERGRUENLAND	FLAECHE	HA	8	8	11	13
13		WALD	FLAECHE	HA	54	26	43	67
14		MILCHKUEHE	TIERE	ANZAHL	124	108	200	240
15		SCHWEINE O. FERKEL	TIERE	ANZAHL	1412	116	261	1340
16		LEGEHENNEN	TIERE	ANZAHL	4186	22387	8898	9671
17	1 -	2	BETRIEBE	ANZAHL	304	334	458	376
18		LF	FLAECHE	HA	446	495	690	593
19		ACKERLAND	FLAECHE	HA	60	64	93	90
20		DAUERGRUENLAND	FLAECHE	HA	22	30	38	28
21		WALD	FLAECHE	HA	81	89	73	137
22		MILCHKUEHE	TIERE	ANZAHL	111	79	143	105
23		SCHWEINE O. FERKEL	TIERE	ANZAHL	907	1574	296	124
24		LEGEHENNEN	TIERE	ANZAHL	5938	8060	4908	8086
25	2 -	5	BETRIEBE	ANZAHL	346	367	671	616
26		LF	FLAECHE	HA	1140	1182	2161	1965
27		ACKERLAND	FLAECHE	HA	362	386	599	527
28		DAUERGRUENLAND	FLAECHE	HA	219	221	325	217
29		WALD	FLAECHE	HA	207	223	445	366
30		MILCHKUEHE	TIERE	ANZAHL	467	560	724	566
31		SCHWEINE O. FERKEL	TIERE	ANZAHL	3548	1372	2980	2249
32		LEGEHENNEN	TIERE	ANZAHL	6521	4581	28022	54223
33	5 -	10	BETRIEBE	ANZAHL	2269	1832	2648	1763
34		LF	FLAECHE	HA	18661	15123	22086	14574
35		ACKERLAND	FLAECHE	HA	8935	7057	10092	6516
36		DAUERGRUENLAND	FLAECHE	HA	9290	7633	11156	7174
37		WALD	FLAECHE	HA	3947	3223	4919	3525
38		MILCHKUEHE	TIERE	ANZAHL	18332	15157	23459	15699
39		SCHWEINE O. FERKEL	TIERE	ANZAHL	19583	18938	26897	18601
40		LEGEHENNEN	TIERE	ANZAHL	51816	64254	58754	84678
41	10 -	15	BETRIEBE	ANZAHL	3431	3426	6308	5317
42		LF	FLAECHE	HA	42227	42263	78822	66939
43		ACKERLAND	FLAECHE	HA	23341	23525	42270	34671
44		DAUERGRUENLAND	FLAECHE	HA	18633	18460	35967	31699
45		WALD	FLAECHE	HA	7430	7630	14654	12834
46		MILCHKUEHE	TIERE	ANZAHL	24778	26400	55380	52645
47		SCHWEINE O. FERKEL	TIERE	ANZAHL	46891	51631	85939	75823
48		LEGEHENNEN	TIERE	ANZAHL	49251	100945	101005	133359
49	15 -	20	BETRIEBE	ANZAHL	1516	1682	3825	4174
50		LF	FLAECHE	HA	25825	28681	65343	71581
51		ACKERLAND	FLAECHE	HA	16818	18063	40710	42556
52		DAUERGRUENLAND	FLAECHE	HA	8904	10506	24359	28729
53		WALD	FLAECHE	HA	3151	3289	9291	10429
54		MILCHKUEHE	TIERE	ANZAHL	6655	8798	24102	32969
55		SCHWEINE O. FERKEL	TIERE	ANZAHL	39290	42500	84161	91063
56		LEGEHENNEN	TIERE	ANZAHL	38107	29022	100357	99520
57	20 -	25	BETRIEBE	ANZAHL	558	612	1367	1634
58		LF	FLAECHE	HA	12287	13513	30268	36013
59		ACKERLAND	FLAECHE	HA	8855	9493	20954	23794
60		DAUERGRUENLAND	FLAECHE	HA	3392	3972	9220	12122
61		WALD	FLAECHE	HA	1196	1493	3458	4019
62		MILCHKUEHE	TIERE	ANZAHL	1164	1761	4982	8662
63		SCHWEINE O. FERKEL	TIERE	ANZAHL	18304	16461	45277	51206
64		LEGEHENNEN	TIERE	ANZAHL	12269	8660	59776	70763

MIT STANDARDBETRIEBSEINKOMMEN VON ... BIS UNTER ... DM											
22 000	25 000	30 000	35 000	40 000	45 000	50 000	60 000	70 000	80 000	100 000	UND MEHR
22	23	24	25	26	27	28	29	30	31	32	ILFD INR.

LICHE BETRIEBE

NATUERLICHE PERSONEN SIND

47	47	43	49	30	27	30	31	12	24	51	01
-	-	-	-	-	-	-	-	-	-	-	02
-	-	-	-	-	-	-	-	-	-	-	03
-	-	-	-	-	-	-	-	-	-	-	04
54	98	70	34	22	3	15	43	4	85	4	05
323	281	267	370	228	336	293	355	131	381	117	06
3978	7878	9642	10116	4653	6517	9980	815	4660	5063	7945	07
73651	92522	87394	108910	79638	106965	109452	172629	103000	169560	1956002	08
467	584	395	349	319	229	395	272	201	262	322	09
229	278	202	189	176	130	223	169	129	172	240	10
168	253	182	174	162	120	207	160	123	166	234	11
13	11	7	8	6	5	9	3	4	4	4	12
41	50	32	22	54	18	27	25	4	12	15	13
174	190	182	87	83	28	105	-	-	-	-	14
2954	1690	58	52	2815	-	2029	-	2	1	126	15
17784	41245	22615	87	46584	29069	65761	17524	29600	36297	199233	16
473	344	266	249	195	191	241	189	152	228	481	17
756	474	376	356	282	286	341	265	210	313	672	18
169	246	210	176	180	162	263	229	182	290	636	19
26	26	20	25	14	11	24	21	12	13	24	20
73	89	42	45	30	27	44	17	12	7	36	21
133	89	84	105	81	25	57	35	46	-	-	22
487	582	323	101	28	3	1051	14	16	5	176	23
21063	20313	8030	1019	117	38066	3425	103187	43889	69	221320	24
674	1289	938	640	556	436	599	379	250	308	627	25
2221	3958	3066	2164	1966	1579	2052	1312	841	1042	2069	26
498	609	457	393	338	284	499	396	306	435	1393	27
196	193	98	94	76	48	82	77	51	46	89	28
260	322	189	292	121	82	150	92	110	96	187	29
374	383	228	257	210	167	161	159	12	71	88	30
1953	2892	1952	1608	2481	56	1705	2275	5241	93	7759	31
29497	15936	49153	27262	39381	35623	17769	3955	125	87557	275889	32
1213	1106	744	530	450	433	699	563	435	459	747	33
9919	8760	5600	3790	3274	3127	4935	4045	3135	3565	5470	34
4512	4108	2408	1279	1114	832	1015	731	491	576	1444	35
4114	2763	1134	502	290	190	293	198	84	76	217	36
2391	2513	1633	737	527	486	436	163	518	418	773	37
9839	6575	2766	1087	482	509	518	318	90	185	241	38
14528	15333	7886	3937	2163	2521	2046	1095	1333	1654	1080	39
45100	100010	57931	44350	29058	45686	32200	131289	37564	86124	391585	40
5208	5469	2759	1317	764	438	551	338	226	272	605	41
66927	71256	36236	17289	9981	5619	6950	4265	2822	3338	7348	42
32763	33008	16909	8566	5317	3293	3727	1961	943	1042	1339	43
33429	36925	18140	7526	3572	1395	1100	421	207	223	280	44
13034	14778	8618	3959	2012	1140	1355	605	416	333	539	45
63945	76459	41614	19014	9714	4086	3331	1249	511	618	328	46
83594	91565	56092	34578	23079	10960	11191	3316	2705	3161	523	47
177857	155526	102719	58693	56291	76247	38736	49694	30373	19438	128859	48
6337	9296	7143	4898	3014	1660	1496	565	284	302	376	49
109897	162572	126073	87256	54022	29904	26763	10072	5051	5314	6534	50
60885	86335	63121	41988	26307	15144	14775	5834	2846	2558	2084	51
48447	75313	61961	44337	26891	13966	10341	2733	1060	672	401	52
18947	27876	22740	14260	9276	4425	3468	2028	689	524	442	53
69337	123465	114628	90969	60600	34555	28325	7908	3788	2792	1430	54
138145	209497	154410	123770	89712	58263	64059	23887	10939	8437	6096	55
170060	243175	196667	176349	105306	72250	127677	39931	76135	50469	50533	56
3413	6633	6934	6391	5222	3702	3982	1430	618	454	344	57
75506	147395	154901	143488	117888	83700	90600	32635	14033	10265	7719	58
47837	87340	86868	77548	63357	43463	46621	18154	8580	6061	3360	59
27410	59510	67367	65295	53874	39564	42622	13278	4445	2651	908	60
9850	21112	22787	21952	17838	12855	12598	3377	851	838	974	61
27778	73534	98283	108519	102393	81621	95228	33722	13621	9489	3729	62
110800	202504	217491	211758	182453	138951	179007	84939	34438	21183	7163	63
126162	206348	214857	173581	178368	102700	121559	64459	54839	110231	91547	64

MIT STANDARDBETRIEBSEINKOMMEN VON ... BIS UNTER ... DM															
4 000	5 000	6 000	7 000	8 000	9 000	10 000	11 000	12 000	13 000	14 000	15 000	16 000	17 000	18 000	19 000
7	8	9	10	11	12	13	14	15	16	17	18	19	20	21	22

LICHE BETRIEBE

NATUERLICHE PERSONEN SIND

121	97	135	165	179	209	197	232	221	258	65
3279	2609	3633	4471	4848	5652	5321	6267	5971	7052	66
1190	1103	1589	2495	2636	3626	3452	4115	4160	5006	67
2083	1503	2017	1971	2203	2013	1864	2139	1784	2031	68
290	203	193	324	426	391	428	554	437	731	69
11	10	50	36	71	67	59	125	158	152	70
310	253	687	1017	998	1548	2566	3155	2738	4483	71
1854	736	467	873	1071	1058	1685	3513	8079	9768	72
67	80	102	81	108	102	130	136	148	171	73
2265	2718	3462	2742	3632	3446	4382	4550	4964	5759	74
583	891	1486	1216	1681	1523	2446	2647	3259	3570	75
1629	1825	1971	1502	1945	1901	1932	1894	1696	2181	76
153	94	185	135	255	215	388	431	391	406	77
3	16	13	17	26	71	60	60	53	147	78
117	465	274	353	599	458	1038	1911	1709	2114	79
117	76	2851	2697	702	6659	1348	1214	1572	978	80
23	21	17	30	25	29	31	29	55	33	81
1032	938	735	1328	1100	1295	1372	1264	2409	1447	82
250	322	273	378	365	648	562	564	1149	799	83
741	615	462	950	734	647	808	696	1257	647	84
95	27	26	134	42	90	102	93	113	41	85
5	5	-	4	6	-	6	5	15	5	86
17	12	263	19	6	90	50	103	1481	136	87
38	22	-	391	3036	25	77	793	256	169	88
6	17	15	14	24	24	25	17	23	21	89
339	995	849	812	1368	1405	1529	999	1291	1221	90
-	255	116	224	208	385	237	342	441	278	91
338	739	733	532	1159	965	1290	657	849	943	92
57	80	22	20	62	85	22	79	139	12	93
-	4	5	1	6	13	14	9	21	15	94
-	-	55	17	60	163	87	67	45	116	95
1	50	110	1000	25	67	107	52	148	35	96
-	-	-	-	-	-	6	4	6	97	
-	-	-	-	-	-	541	335	524	98	
-	-	-	-	-	-	19	56	53	99	
-	-	-	-	-	-	521	278	469	100	
-	-	-	-	-	-	0	16	45	101	
-	-	-	-	-	-	1	-	5	102	
-	-	-	-	-	-	-	-	12	103	
-	-	-	-	-	-	10	-	10	104	
-	-	-	-	-	-	-	-	-	105	
-	-	-	-	-	-	-	-	-	106	
-	-	-	-	-	-	-	-	-	107	
-	-	-	-	-	-	-	-	-	108	
-	-	-	-	-	-	-	-	-	109	
-	-	-	-	-	-	-	-	-	110	
-	-	-	-	-	-	-	-	-	111	
-	-	-	-	-	-	-	-	-	112	
-	-	-	-	-	-	-	-	-	113	
-	-	-	-	-	-	-	-	-	114	
-	-	-	-	-	-	-	-	-	115	
-	-	-	-	-	-	-	-	-	116	
-	-	-	-	-	-	-	-	-	117	
-	-	-	-	-	-	-	-	-	118	
-	-	-	-	-	-	-	-	-	119	
-	-	-	-	-	-	-	-	-	120	
-	-	-	-	-	-	-	-	-	121	
-	-	-	-	-	-	-	-	-	122	
-	-	-	-	-	-	-	-	-	123	
-	-	-	-	-	-	-	-	-	124	
-	-	-	-	-	-	-	-	-	125	
-	-	-	-	-	-	-	-	-	126	
-	-	-	-	-	-	-	-	-	127	
-	-	-	-	-	-	-	-	-	128	

BUNDESGBIET

BUNDESGBIET		LANDW. GENUTZTE FLAECHE		MERKMAL	BETRIEBE									
LFDI NR.	VON ... BIS UNTER ... HA	14 000	15 000		16 000	18 000	20 000	21	17	18	19	20	21	
													LANDWIRTSCHAFT	
													BETRIEBE, DEREN INHABER	
65	25 - 30	BETRIEBE		ANZAHL	289	292	580	680	754					
66		LF	FLAECHE	HA	7819	7925	15701	18494	20438					
67		ACKERLAND	FLAECHE	HA	5867	5452	11563	13542	14678					
68		DAUERGRUENLAND	FLAECHE	HA	1932	2452	4100	4908	5711					
69		WALD	FLAECHE	HA	726	763	1488	2030	2032					
70		MILCHKUEHE	TIERE	ANZAHL	257	484	1038	1610	3028					
71		SCHWEINE O. Ferkel	TIERE	ANZAHL	7185	7409	17875	25979	33021					
72		LEGEHENNEN	TIERE	ANZAHL	6081	5009	18220	19779	20390					
73	30 - 40	BETRIEBE		ANZAHL	177	194	444	516	524					
74		LF	FLAECHE	HA	5930	6587	15016	17452	17613					
75		ACKERLAND	FLAECHE	HA	3876	4382	10807	12502	13284					
76		DAUERGRUENLAND	FLAECHE	HA	2045	2193	4188	4919	4298					
77		WALD	FLAECHE	HA	480	453	1349	1526	1658					
78		MILCHKUEHE	TIERE	ANZAHL	120	143	442	703	1059					
79		SCHWEINE O. Ferkel	TIERE	ANZAHL	2405	4564	9556	14130	18954					
80		LEGEHENNEN	TIERE	ANZAHL	2540	835	18985	6637	36305					
81	40 - 50	BETRIEBE		ANZAHL	45	52	114	133	157					
82		LF	FLAECHE	HA	1976	2298	4993	5843	6892					
83		ACKERLAND	FLAECHE	HA	1089	1119	2942	3476	4505					
84		DAUERGRUENLAND	FLAECHE	HA	886	1178	2037	2353	2354					
85		WALD	FLAECHE	HA	143	172	431	378	564					
86		MILCHKUEHE	TIERE	ANZAHL	31	81	131	144	165					
87		SCHWEINE O. Ferkel	TIERE	ANZAHL	168	367	1245	2841	3950					
88		LEGEHENNEN	TIERE	ANZAHL	248	157	951	1230	8783					
89	50 - 75	BETRIEBE		ANZAHL	26	24	74	79	76					
90		LF	FLAECHE	HA	1539	1430	4365	4629	4470					
91		ACKERLAND	FLAECHE	HA	585	525	1362	2097	2289					
92		DAUERGRUENLAND	FLAECHE	HA	953	904	2994	2530	2177					
93		WALD	FLAECHE	HA	201	145	470	341	436					
94		MILCHKUEHE	TIERE	ANZAHL	8	19	93	134	77					
95		SCHWEINE O. Ferkel	TIERE	ANZAHL	78	538	564	746	403					
96		LEGEHENNEN	TIERE	ANZAHL	118	10	122	365	679					
97	75 - 100	BETRIEBE		ANZAHL	7		13	10	10					
98		LF	FLAECHE	HA	608		1111	814	848					
99		ACKERLAND	FLAECHE	HA	40		205	101	234					
100		DAUERGRUENLAND	FLAECHE	HA	569		907	712	612					
101		WALD	FLAECHE	HA	-		23	20	21					
102		MILCHKUEHE	TIERE	ANZAHL	1	-	47	18	26					
103		SCHWEINE O. Ferkel	TIERE	ANZAHL	11	-	22	22	98					
104		LEGEHENNEN	TIERE	ANZAHL	27		12	10	3					
105	100 - 150	BETRIEBE		ANZAHL				7	7					
106		LF	FLAECHE	HA				826	855					
107		ACKERLAND	FLAECHE	HA				33	66					
108		DAUERGRUENLAND	FLAECHE	HA				793	788					
109		WALD	FLAECHE	HA				-	22					
110		MILCHKUEHE	TIERE	ANZAHL				-	2					
111		SCHWEINE O. Ferkel	TIERE	ANZAHL				-	21					
112		LEGEHENNEN	TIERE	ANZAHL				10	174					
113	150 - 200	BETRIEBE		ANZAHL										
114		LF	FLAECHE	HA										
115		ACKERLAND	FLAECHE	HA										
116		DAUERGRUENLAND	FLAECHE	HA										
117		WALD	FLAECHE	HA										
118		MILCHKUEHE	TIERE	ANZAHL										
119		SCHWEINE O. Ferkel	TIERE	ANZAHL										
120		LEGEHENNEN	TIERE	ANZAHL										
121	200 UND MEHR	BETRIEBE		ANZAHL										
122		LF	FLAECHE	HA										
123		ACKERLAND	FLAECHE	HA										
124		DAUERGRUENLAND	FLAECHE	HA										
125		WALD	FLAECHE	HA										
126		MILCHKUEHE	TIERE	ANZAHL										
127		SCHWEINE O. Ferkel	TIERE	ANZAHL										
128		LEGEHENNEN	TIERE	ANZAHL										

MIT STANDARDBETRIEBSEINKOMMEN VON ... BIS UNTER ... DM											
22 000	25 000	30 000	35 000	40 000	45 000	50 000	60 000	70 000	80 000	100 000	ILFD
25 000	30 000	35 000	40 000	45 000	50 000	60 000	70 000	80 000	100 000	UND	INR.
22	23	24	25	26	27	28	29	30	31	32	

LICHE BETRIEBE

NATUERLICHE PERSONEN SIND

1444	3391	4241	4811	4716	4130	5872	2842	1236	785	431	65
39175	92024	115388	131286	129004	113401	161617	78638	34264	21727	11874	66
26584	59701	71264	77945	74209	63342	89215	42081	18899	12989	6127	67
12480	32061	43779	52965	54348	49661	71534	35794	14692	7745	2309	68
4076	9888	14201	17068	17784	15399	21004	8957	3673	2488	831	69
8297	29003	49401	69130	82726	83533	137674	77904	35851	22760	8754	70
60586	155314	179895	217014	200274	182991	289587	156523	80118	50727	17493	71
68668	102676	106237	130658	145526	126105	230521	142604	51117	99932	149110	72
1014	2129	3017	4050	4956	5389	10015	7352	4263	3076	1110	73
34489	71914	101762	137173	168515	184135	345508	256864	150535	109212	39403	74
25355	51750	69674	92054	107756	115871	206114	144710	80079	55158	21715	75
9057	19945	31833	44766	60320	67746	138294	111041	69425	52673	13480	76
3115	7406	10287	14636	17863	20640	39336	27450	14519	7745	4155	77
2937	10775	24548	43414	68299	87549	205669	188664	130518	110467	36631	78
47373	123197	175992	273485	313975	338233	637116	485189	277639	216884	85659	79
18941	78812	117034	182364	143738	194071	415867	290570	165430	257681	399004	80
257	603	766	1173	1466	1719	4621	4964	4097	4533	1911	81
11279	26545	33758	51800	64537	75696	203655	220794	182750	203787	86473	82
8086	19912	25127	38595	47179	53774	138805	141936	105877	103438	42589	83
3172	6567	8577	13106	17236	21770	64451	78332	76370	99574	40571	84
981	2597	3152	5477	5308	7889	18493	19586	16243	15334	6580	85
428	1382	3367	6996	12493	18906	68338	100210	110004	163874	82680	86
6655	28673	49365	88149	127378	149628	431585	438467	334420	326275	148684	87
18155	27444	40662	64609	97488	64647	219193	305333	191461	245862	372095	88
122	313	395	525	701	906	2412	3506	4087	7075	6737	89
7105	18262	22916	30304	40445	52011	139267	204078	239571	424905	420484	90
4021	11599	15953	21191	30396	39945	105446	152040	167919	272891	226573	91
3076	6645	6938	9073	9945	11980	33581	51708	71235	151230	189568	92
454	1100	2140	3160	3960	4924	13068	18807	21116	35425	39912	93
148	589	858	1915	3430	5372	21805	45353	74984	188881	293267	94
2443	10249	17093	34558	49489	86887	249307	407905	463322	766718	639898	95
4968	18404	34006	16327	17860	89812	110271	190640	200237	575271	979631	96
17	29	40	67	69	108	253	388	594	1626	4413	97
1422	2399	3348	5618	5817	8935	20925	32397	49877	136762	378618	98
301	805	1431	2735	3455	6277	16168	27051	40129	105793	264198	99
1120	1594	1913	2812	2357	2649	4724	5303	9679	30735	112429	100
108	135	129	642	448	783	2163	2564	4082	11269	39586	101
24	36	73	195	211	401	851	1442	5161	23189	142172	102
771	688	364	1204	840	5880	17746	40485	67559	186503	563203	103
45	451	137	5496	701	2295	3717	9345	37152	82486	811223	104
15	17	13	12	21	14	49	80	120	348	2980	105
1790	1978	1547	1349	2516	1599	5592	9109	13638	39033	354543	106
137	207	421	440	803	707	3517	6693	11064	31689	292969	107
1652	1730	1106	909	1710	790	2072	2407	2555	7290	60064	108
97	48	51	12	247	341	305	709	922	3213	52934	109
9	81	32	20	60	59	120	199	340	2345	59775	110
26	225	7	148	253	679	1858	4516	6370	32237	446824	111
20	55	14	62	200	85	105	934	10326	43611	526644	112
4			6	5			6	5	19	822	113
710			992	834			950	871	3101	140443	114
22			117	82			255	331	2215	125089	115
688			875	752			695	540	881	14757	116
1			72	5			1	65	176	28509	117
-			36	40			-	37	71	10072	118
-			28	-			-	-	646	131109	119
-			20	8			70	20	48	197727	120
5			4	3			6	3	4	700	121
1194			1035	699			1798	1170	931	209523	122
64			5	38			185	75	154	193877	123
1129			1029	660			1614	1095	774	14551	124
44			2	1			4	27	1	69987	125
1			-	7			1	-	87	5992	126
-			-	-			21	3	5	133221	127
-			-	-			40	20	45	528321	128

BUNDESGBIET

BUNDESGBIET		MERKMAL		BETRIEBE	UNTER	1 000	2 000	3 000	4 000	5	6
NR.	LANDW. GENUZT FLAECHE VON ... BIS UNTER ... HA			INSGESAMT	1 000	2 000	3 000	4 000	5	6	
I	I	I	I	I	I	I	I	I	I	I	

LANDWIRTSCHAFT

INSGESAMT		BETRIEBE		ANZAHL	718420	145824	44260	32085	25783
129		LF	FLAECHE	HA	11756548	400671	196062	166640	154080
130		ACKERLAND	FLAECHE	HA	7184010	176481	106869	95283	89071
131		DAUERGRUENLAND	FLAECHE	HA	4382940	216856	84238	66871	61125
132		WALD	FLAECHE	HA	1549140	59018	40303	31330	27233
133		MILCHKUEHE	TIERE	ANZAHL	5354489	2024	9884	17381	25037
134		SCHWEINE O. Ferkel	TIERE	ANZAHL	17298212	259375	189110	179448	167644
135		LEGEHENNEN	TIERE	ANZAHL	25545922	719897	384573	351674	321605
136									

BETRIEBE, DEREN INHABER

INSGESAMT		BETRIEBE		ANZAHL	3662	946	308	156	94
137		LF	FLAECHE	HA	112002	3383	2176	1422	567
138		ACKERLAND	FLAECHE	HA	72562	322	144	149	83
139		DAUERGRUENLAND	FLAECHE	HA	33093	2858	1832	1213	438
140		WALD	FLAECHE	HA	27683	527	658	552	368
141		MILCHKUEHE	TIERE	ANZAHL	14088	3	3	7	5
142		SCHWEINE O. Ferkel	TIERE	ANZAHL	197572	834	492	195	252
143		LEGEHENNEN	TIERE	ANZAHL	12680218	1842	312	454	5330
144									

ZU

INSGESAMT		BETRIEBE		ANZAHL	722082	146770	44568	32241	25877
145		LF	FLAECHE	HA	11868550	404054	198239	168062	154648
146		ACKERLAND	BETRIEBE	ANZAHL	591238	96572	32164	24076	20270
147			FLAECHE	HA	7256572	176804	107013	95433	89154
148		DAUERGRUENLAND	BETRIEBE	ANZAHL	572080	109535	30603	22112	18614
149			FLAECHE	HA	4416032	219714	86070	68084	61563
150		WALD	BETRIEBE	ANZAHL	349204	51404	18195	13065	11156
151			FLAECHE	HA	1576823	59545	40960	31882	27602
152		MILCHKUEHE	BETRIEBE	ANZAHL	331418	2027	6997	8379	9251
153			TIERE	ANZAHL	5368577	2027	9887	17388	25042
154		SCHWEINE O. Ferkel	BETRIEBE	ANZAHL	359964	48928	20398	15322	13167
155			TIERE	ANZAHL	17495784	260209	189602	179643	167896
156		LEGEHENNEN	BETRIEBE	ANZAHL	267453	49376	15512	11737	10044
157			TIERE	ANZAHL	38226140	721739	384885	352128	326935
158		GARTENBAUBETR. 1)	BETRIEBE	ANZAHL	17885	66	217	397	429
159		LF	FLAECHE	HA	54103	81	133	219	236
160		GN O. OBSTANLAGEN	FLAECHE	HA	37207	3	27	81	112
161		UNTER GLAS	FLAECHE	HA	3068	0	1	3	4
162		WEINBAUBETRIEBE 1)	BETRIEBE	ANZAHL	39011	367	4038	4670	3427
163		LF	FLAECHE	HA	127071	391	2324	3127	2877
164		REBLAND	FLAECHE	HA	79066	72	1351	1964	1811
165									

FORST

INSGESAMT		BETRIEBE		ANZAHL	89419	68871	10785	3502	1637
166		LF	FLAECHE	HA	8742	1457	691	340	249
167		WALD	FLAECHE	HA	971982	151726	67658	35815	22156
168									
INSGESAMT		BETRIEBE		ANZAHL	15804	3530	1732	1056	763
169		LF	FLAECHE	HA	10062	42	49	39	31
170		WALD	FLAECHE	HA	4324818	10114	12779	12909	12684
171									

1) GARTENBAU- UND WEINBAUBETRIEBE IN DER ABGRENZUNG NACH DER BETRIEBSSYSTEMATIK.

MIT STANDARDBETRIEBSEINKOMMEN VON ... BIS UNTER ... DM													
4 000	5 000	6 000	7 000	8 000	9 000	10 000	11 000	12 000	13 000	14 000	15 000	16 000	ILFD
5 000	6 000	7 000	8 000	9 000	10 000	11 000	12 000	13 000	14 000	15 000	16 000	INR.	
7	8	9	10	11	12	13	14	15	16				

LICHE BETRIEBE

NATUERLICHE PERSONEN SIND

21857	18851	17111	15502	14178	12977	12349	11374	10612	10024	129
146529	138162	138711	135406	132793	128859	129730	125828	123229	122964	130
85197	80790	81804	80316	77853	76472	76265	74148	73414	73107	131
57838	54376	54131	52456	52578	50061	51323	49635	47762	47971	132
24482	22759	21521	21943	20936	20509	19714	20039	19105	18618	133
30891	35700	39498	42074	44665	46533	49856	50155	50925	51861	134
156654	158843	158243	150302	150489	145265	150775	150912	152268	144285	135
320121	303646	286098	285903	273956	289078	265253	264374	302617	253048	136

JURISTISCHE PERSONEN SIND

93	77	54	47	43	32	39	34	27	39	137
1020	1475	952	532	1108	539	715	630	458	621	138
142	137	146	154	160	116	191	136	98	284	139
768	1287	774	347	911	399	501	482	347	306	140
429	339	139	93	150	301	280	251	101	179	141
-	5	16	9	10	-	51	25	26	32	142
516	367	135	923	816	1437	326	1158	1164	1164	143
45	703	124	1405	4907	127	16276	14265	3022	359	144

SAMMEN

21950	18928	17165	15549	14221	13009	12388	11408	10639	10063	145
147550	139637	139663	135938	133901	129398	130445	126458	123687	123585	146
17762	15729	14601	13292	12215	11315	10811	10021	9375	8905	147
85340	80928	81950	80471	78013	76589	76456	74284	73512	73391	148
16440	14590	13607	12374	11493	10628	10259	9473	8873	8445	149
58606	55663	54905	52803	53490	50460	51824	50117	48109	48277	150
9798	8821	8292	7729	7165	6734	6421	6148	5700	5487	151
24912	23098	21659	22036	21087	20810	19994	20290	19206	18797	152
9392	9212	8935	8507	8120	7759	7611	7136	6839	6525	153
30891	35705	39514	42083	44675	46533	49907	50180	50951	51893	154
11588	10452	9717	8943	8302	7591	7306	6745	6282	6035	155
157170	159210	158378	151225	151305	146702	151101	152070	153432	145449	156
8903	8025	7528	6853	6289	5953	5740	5246	4981	4666	157
320166	304349	286222	287308	278863	289205	281529	278639	305639	253407	158
381	353	350	375	357	360	333	354	320	306	159
244	213	270	272	258	290	239	302	299	270	160
106	105	123	135	148	160	139	162	163	151	161
6	8	8	9	11	11	15	17	15	17	162
2604	1940	1552	1303	1123	939	847	697	642	593	163
2594	2295	2148	1902	1832	1713	1655	1489	1508	1383	164
1660	1442	1314	1217	1145	1046	1023	905	912	872	165

BETRIEBE

NATUERLICHE PERSONEN SIND

832	621	373	282	215	173	146	137	112	85	166
136	129	85	109	72	60	50	57	64	50	167
13926	12425	8995	7777	6763	5799	5599	5978	5063	4049	168

JURISTISCHE PERSONEN SIND

530	415	347	280	262	250	197	167	182	153	169
29	32	24	17	13	19	13	9	29	7	170
10970	10514	10460	9582	9864	10164	8867	8256	9561	9089	171

BUNDESGBIET

BUNDESGBIET		MERKMAL		BETRIEBE						
I	I	I	I	I	I	I	I	I	I	I
I	I	I	I	I	I	I	I	I	I	I
I	I	I	I	I	I	I	I	I	I	I
LFDI	LANDW. GENUTZTE FLAECHE			14 000	15 000	16 000	18 000	20 000	22 000	
NR.	VON ... BIS UNTER ... HA			15 000	16 000	18 000	20 000	22 000		
I	I	I	I	I	I	I	I	I	I	I
I	I	I	I	I	I	I	I	I	I	I
I	I	I	I	I	I	I	I	I	I	I
I	I	I	I	17	18	19	20	21		

LANDWIRTSCHAFT

INSGESAMT		BETRIEBE		ANZAHL		BETRIEBE, DEREN INHABER				
129	INSGESAMT	BETRIEBE	ANZAHL	9288	9051	17006	15737	14794		
130	LF	FLAECHE	HA	119521	120048	241720	240904	241044		
131	ACKERLAND	FLAECHE	HA	69909	70163	141795	140029	140710		
132	DAUERGRUENLAND	FLAECHE	HA	47793	47577	96198	97182	96744		
133	WALD	FLAECHE	HA	17681	17511	36671	35683	36024		
134	MILCHKUEHE	TIERE	ANZAHL	52154	53671	111009	113648	118668		
135	SCHWEINE O. FERKEL	TIERE	ANZAHL	142975	148717	281436	287034	294536		
136	LEGEHENNEN	TIERE	ANZAHL	200005	275832	454831	515093	459075		

BETRIEBE, DEREN INHABER

INSGESAMT		BETRIEBE		ANZAHL		BETRIEBE, DEREN INHABER				
137	INSGESAMT	BETRIEBE	ANZAHL	29	27	51	44	35		
138	LF	FLAECHE	HA	529	369	563	518	590		
139	ACKERLAND	FLAECHE	HA	122	133	238	82	198		
140	DAUERGRUENLAND	FLAECHE	HA	391	218	281	353	380		
141	WALD	FLAECHE	HA	290	311	240	168	451		
142	MILCHKUEHE	TIERE	ANZAHL	9	18	32	57	48		
143	SCHWEINE O. FERKEL	TIERE	ANZAHL	248	132	2167	1415	1955		
144	LEGEHENNEN	TIERE	ANZAHL	15000	3225	84	62587	1345		

ZU

INSGESAMT		BETRIEBE		ANZAHL		BETRIEBE, DEREN INHABER				
145	INSGESAMT	BETRIEBE	ANZAHL	9317	9078	17057	15781	14829		
146	LF	FLAECHE	HA	120049	120417	242283	241422	241633		
147	ACKERLAND	BETRIEBE	ANZAHL	8213	7965	15054	13888	13079		
148		FLAECHE	HA	70031	70296	142033	140111	140908		
149	DAUERGRUENLAND	BETRIEBE	ANZAHL	7780	7636	14415	13344	12674		
150		FLAECHE	HA	48184	48195	96479	97535	97125		
151	WALD	BETRIEBE	ANZAHL	5070	5006	9576	8961	8443		
152		FLAECHE	HA	17970	17821	36912	35850	36475		
153	MILCHKUEHE	BETRIEBE	ANZAHL	6170	6030	11525	10706	10325		
154		TIERE	ANZAHL	52163	53689	111041	113705	118716		
155	SCHWEINE O. FERKEL	BETRIEBE	ANZAHL	5482	5387	10037	9311	8821		
156		TIERE	ANZAHL	143223	148849	283603	288449	296491		
157	LEGEHENNEN	BETRIEBE	ANZAHL	4271	4226	7889	7117	6720		
158		TIERE	ANZAHL	215005	279057	454915	577680	460420		
159	GARTENBAUBETR. 1)	BETRIEBE	ANZAHL	346	281	550	534	523		
160	LF	FLAECHE	HA	306	314	520	591	724		
161	GN O. OBSTANLAGEN	FLAECHE	HA	185	172	340	368	410		
162	UNTER GLAS	FLAECHE	HA	19	17	38	41	40		
163	WEINBAUBETRIEBE 1)	BETRIEBE	ANZAHL	490	548	948	867	741		
164	LF	FLAECHE	HA	1259	1478	2804	2821	2582		
165	REBLAND	FLAECHE	HA	766	869	1670	1683	1558		

FORST

INSGESAMT		BETRIEBE		ANZAHL		BETRIEBE, DEREN INHABER				
166	INSGESAMT	BETRIEBE	ANZAHL	60	72	130	98	74		
167	LF	FLAECHE	HA	39	54	109	89	85		
168	WALD	FLAECHE	HA	3088	4430	8412	6731	5373		
169	INSGESAMT	BETRIEBE	ANZAHL	124	145	234	238	182		
170	LF	FLAECHE	HA	6	3	21	8	15		
171	WALD	FLAECHE	HA	7185	9329	16708	18866	15214		

1) GARTENBAU- UND WEINBAUBETRIEBE IN DER ABGRENZUNG NACH DER BETRIEBSSYSTEMATIK.

MIT STANDARDBETRIEBSEINKOMMEN VON ... BIS UNTER ... DM											
22 000	25 000	30 000	35 000	40 000	45 000	50 000	60 000	70 000	80 000	100 000	100 000
22	23	24	25	26	27	28	29	30	31	32	ILFD UND MEHR INR.

LICHE BETRIEBE

NATUERLICHE PERSONEN SIND

20711	31256	27700	25071	22487	19386	31220	22911	16583	19775	22657	129
362619	609022	606249	614090	599957	561100	1009441	857391	698897	963468	1671413	130
211401	355893	354078	363204	360693	343230	626489	542416	437844	595455	1183629	131
146010	244470	243898	243323	232052	210738	370019	303625	251453	354585	449651	132
53526	88015	86072	82371	75496	69012	112464	84427	63251	77964	245463	133
183747	322842	336331	342114	341057	317147	562518	457519	375094	525210	645276	134
474293	850297	870613	1000506	999593	981569	1898267	1649447	1288765	1619592	2196959	135
771971	1102965	1037466	989787	940264	983621	1496273	1522204	1031288	1864681	7278723	136

JURISTISCHE PERSONEN SIND

60	84	86	71	49	48	93	85	88	120	703	137
891	2802	1434	1654	759	1284	2552	2917	2822	5211	71509	138
484	802	946	1020	545	681	1422	1667	1956	3603	56401	139
339	1872	364	559	160	536	939	1101	751	1371	11017	140
450	614	448	728	423	157	817	607	1013	1066	15532	141
28	204	226	219	119	319	615	504	580	899	10019	142
3496	4118	6163	1617	5313	977	7650	11015	12283	9871	119373	143
19175	27900	190742	96289	17324	96942	206274	79928	468663	599930	10745639	144

SAMMEN

20771	31340	27786	25142	22536	19434	31313	22996	16671	19895	23360	145
363510	611824	607683	615743	600716	562383	1011993	860308	701719	968679	1742922	146
18304	27738	24674	22585	20505	17731	28734	21219	15344	18258	20839	147
211886	356695	355024	364223	361238	343911	627911	544083	439800	599058	1240030	148
17689	26809	24037	21793	19473	16635	26730	19295	13821	16216	16687	149
146349	246341	244261	243882	232212	211274	370958	304725	252204	355956	460668	150
12046	18510	16790	14884	13549	11420	17970	12474	8370	9435	10585	151
53976	88629	86519	83099	75920	69168	113281	85034	64264	78030	260995	152
14508	22272	20140	18189	16388	13945	22216	15842	11397	13296	11779	153
183775	323046	336557	342333	341176	317466	563133	458023	375674	526109	655295	154
12314	18404	16234	14738	12942	10980	17393	12188	8229	8939	7789	155
477789	854415	876776	1002123	1004906	982546	1905917	1660462	1301048	1629463	2316332	156
9359	13655	11883	10267	8877	7089	10753	6931	4469	4825	4269	157
791146	1130865	1228208	1086076	957588	1080563	1702547	1602132	1499951	2464611	18024362	158
760	1071	787	743	696	587	1039	827	652	952	2939	159
898	1546	1148	1285	1369	1267	2306	2258	1981	3243	31021	160
599	966	831	873	893	841	1579	1552	1307	2238	22440	161
66	108	92	99	110	97	205	180	157	274	1400	162
999	1454	1241	934	831	751	1140	874	679	804	968	163
3828	6035	6164	5234	5224	5280	9408	8687	7559	10598	20871	164
2328	3836	3774	3274	3283	3286	5729	5128	4553	6391	14204	165

BETRIEBE

NATUERLICHE PERSONEN SIND

110	149	109	97	67	53	83	71	44	71	360	166
85	176	130	131	142	107	241	88	90	192	3437	167
8912	13885	11953	12440	9488	8928	15343	14992	11309	21854	461112	168

JURISTISCHE PERSONEN SIND

291	389	339	257	234	212	335	242	219	334	2165	169
18	43	46	26	30	35	80	28	22	76	9252	170
27258	41502	43395	36735	37097	37054	68351	56237	59676	104490	3599906	171

01 SCHLESWIG-HOLSTEIN

				BETRIEBE					
NR.	LANDW. GENUTZTE FLAECHE VON ... BIS UNTER ... HA	MERKMAL	BETRIEBE INSGESAM	UNTER 1 000	1 000 - 2 000	2 000 - 3 000	3 000 - 4 000	4 000	
			1 / 2	3	4	5		6	
LANDWIRTSCHAFT									
BETRIEBE, DEREN INHABER									
01	0 AR	BETRIEBE	ANZAHL	418	212	61	39	22	
02		LF	FLAECHE HA	-	-	-	-	-	
03		ACKERLAND	FLAECHE HA	-	-	-	-	-	
04		DAUERGRUENLAND	FLAECHE HA	-	-	-	-	-	
05		WALD	FLAECHE HA	30	3	2	5	5	
06		MILCHKUEHE	TIERE ANZAHL	350	-	4	2	3	
07		SCHWEINE O. FERKEL	TIERE ANZAHL	10088	2570	1318	885	676	
08		LEGEHENNEN	TIERE ANZAHL	144890	9253	2994	4412	2270	
09	0,01-	1	BETRIEBE	ANZAHL	788	182	94	51	36
10		LF	FLAECHE HA	374	83	47	25	16	
11		ACKERLAND	FLAECHE HA	150	15	1	2	3	
12		DAUERGRUENLAND	FLAECHE HA	117	49	24	12	6	
13		WALD	FLAECHE HA	123	18	22	2	7	
14		MILCHKUEHE	TIERE ANZAHL	223	-	6	6	3	
15		SCHWEINE O. FERKEL	TIERE ANZAHL	7413	1562	1365	800	636	
16		LEGEHENNEN	TIERE ANZAHL	75362	3930	3182	2155	1688	
17	1 -	2	BETRIEBE	ANZAHL	3063	2546	137	70	50
18		LF	FLAECHE HA	4221	3501	187	99	68	
19		ACKERLAND	FLAECHE HA	459	279	27	18	5	
20		DAUERGRUENLAND	FLAECHE HA	3416	3038	146	75	48	
21		WALD	FLAECHE HA	540	402	64	26	14	
22		MILCHKUEHE	TIERE ANZAHL	345	20	59	35	29	
23		SCHWEINE O. FERKEL	TIERE ANZAHL	7731	1345	627	1456	756	
24		LEGEHENNEN	TIERE ANZAHL	31361	10992	1961	2762	2252	
25	2 -	5	BETRIEBE	ANZAHL	3115	2094	285	105	80
26		LF	FLAECHE HA	9928	6380	1011	360	283	
27		ACKERLAND	FLAECHE HA	1595	714	260	90	51	
28		DAUERGRUENLAND	FLAECHE HA	7527	5519	730	262	180	
29		WALD	FLAECHE HA	742	422	123	34	29	
30		MILCHKUEHE	TIERE ANZAHL	1451	14	43	61	78	
31		SCHWEINE O. FERKEL	TIERE ANZAHL	12418	1089	1787	1398	1244	
32		LEGEHENNEN	TIERE ANZAHL	22293	7440	3234	2731	5855	
33	5 -	10	BETRIEBE	ANZAHL	2369	760	355	215	106
34		LF	FLAECHE HA	17020	5153	2469	1561	809	
35		ACKERLAND	FLAECHE HA	4188	591	573	524	334	
36		DAUERGRUENLAND	FLAECHE HA	11616	4488	1866	1015	464	
37		WALD	FLAECHE HA	1001	232	163	99	70	
38		MILCHKUEHE	TIERE ANZAHL	3965	4	4	21	37	
39		SCHWEINE O. FERKEL	TIERE ANZAHL	16976	474	685	999	652	
40		LEGEHENNEN	TIERE ANZAHL	155206	6018	2043	6103	7070	
41	10 -	15	BETRIEBE	ANZAHL	1505	179	129	94	78
42		LF	FLAECHE HA	18574	2104	1557	1145	925	
43		ACKERLAND	FLAECHE HA	6445	213	262	285	262	
44		DAUERGRUENLAND	FLAECHE HA	11200	1853	1288	852	657	
45		WALD	FLAECHE HA	542	63	46	67	53	
46		MILCHKUEHE	TIERE ANZAHL	6328	1	1	10	9	
47		SCHWEINE O. FERKEL	TIERE ANZAHL	19993	85	254	158	320	
48		LEGEHENNEN	TIERE ANZAHL	36546	441	1141	202	865	
49	15 -	20	BETRIEBE	ANZAHL	1567	53	35	36	45
50		LF	FLAECHE HA	27474	907	598	616	780	
51		ACKERLAND	FLAECHE HA	11642	106	84	144	251	
52		DAUERGRUENLAND	FLAECHE HA	15296	798	512	468	524	
53		WALD	FLAECHE HA	532	18	4	32	23	
54		MILCHKUEHE	TIERE ANZAHL	13426	1	-	1	-	
55		SCHWEINE O. FERKEL	TIERE ANZAHL	26830	5	12	146	465	
56		LEGEHENNEN	TIERE ANZAHL	46997	237	116	129	225	
57	20 -	25	BETRIEBE	ANZAHL	1646	24	13	22	20
58		LF	FLAECHE HA	37116	537	294	490	438	
59		ACKERLAND	FLAECHE HA	15215	74	35	399	49	
60		DAUERGRUENLAND	FLAECHE HA	21400	459	258	399	386	
61		WALD	FLAECHE HA	726	13	2	27	23	
62		MILCHKUEHE	TIERE ANZAHL	22830	-	-	-	-	
63		SCHWEINE O. FERKEL	TIERE ANZAHL	41547	10	-	162	-	
64		LEGEHENNEN	TIERE ANZAHL	78350	40	28	52	70	

MIT STANDARDBETRIEBSEINKOMMEN VON ...		BIS UNTER ...		DM													
4 000	5 000	6 000	7 000	8 000	9 000	10 000	11 000	12 000	13 000	14 000	15 000	16 000	17 000	18 000	19 000	20 000	ILFD
5 000	6 000	7 000	8 000	9 000	10 000	11 000	12 000	13 000	14 000	15 000	16 000	17 000	18 000	19 000	20 000	INR.	
7	8	9	10	11	12	13	14	15	16								

LICHE BETRIEBE

NATUERLICHE PERSONEN SIND

16	8	3	7	5	5				3								01
-	-	-	-	-	-	-	-	-	-	-	-	-	-	-	-	-	02
-	-	-	-	-	-	-	-	-	-	-	-	-	-	-	-	-	03
-	-	-	-	-	-	-	-	-	-	-	-	-	-	-	-	-	04
4	4	1	-	1	-	-	-	-	-	-	-	-	-	-	-	-	05
8	2	11	6	8	7	-	-	-	-	-	-	-	-	-	-	-	06
973	589	82	56	576	290	-	-	-	742	-	-	-	-	-	-	-	07
3030	874	18	65	5025	-	-	-	-	-	-	-	-	-	-	-	-	08
19	21	12	21	18	16	18	10	19	7	09							
8	8	4	9	7	6	8	4	8	4	10							
1	2	2	3	4	3	3	2	2	2	11							
5	4	1	2	-	2	3	1	2	2	12							
6	11	1	4	1	4	4	2	2	0	13							
11	5	5	1	-	8	17	-	18	-	14							
412	259	38	1274	47	122	252	185	275	-	15							
6081	41	15	292	-	-	1506	6300	56	-	16							
26	12	14	7	4	6	5	5	8	4	17							
35	15	21	10	7	7	7	7	11	5	18							
2	1	1	1	2	1	4	4	4	3	19							
27	12	12	7	1	6	3	3	4	2	20							
2	1	5	-	-	3	-	-	-	-	21							
28	26	18	-	-	6	-	8	9	5	22							
406	85	212	204	-	11	123	103	62	3	23							
120	117	47	25	400	37	105	10	53	-	24							
67	43	28	31	23	26	15	8	8	12	25							
232	156	93	111	75	93	54	33	27	41	26							
55	30	24	31	21	21	11	8	1	13	27							
169	122	65	76	45	60	40	21	19	19	28							
15	1	1	1	3	6	17	4	5	1	29							
104	89	76	102	49	91	50	21	2	44	30							
983	925	631	581	335	400	240	513	130	211	31							
672	920	133	167	84	173	51	77	100	52	32							
96	83	60	40	57	47	52	27	36	36	33							
735	624	435	287	435	346	400	213	274	286	34							
341	269	118	90	142	101	107	67	105	89	35							
376	347	312	194	288	241	290	142	160	194	36							
113	26	90	12	63	11	3	1	16	5	37							
52	101	140	100	202	209	263	98	180	249	38							
719	1149	903	914	396	697	1954	683	411	1103	39							
716	3395	499	3239	141	1189	240	1623	6942	248	40							
78	69	54	44	38	44	42	38	30	36	41							
973	841	664	539	495	539	506	467	374	452	42							
417	447	328	323	338	293	236	169	127	181	43							
537	387	330	213	153	243	267	294	245	268	44							
26	54	25	5	5	3	1	73	7	3	45							
7	14	31	46	28	90	110	150	134	177	46							
603	980	671	646	410	1363	1157	708	456	645	47							
310	2070	352	489	263	4602	232	1915	217	255	48							
57	37	55	47	43	43	46	32	34	28	49							
980	635	955	816	743	747	786	558	588	495	50							
341	230	424	423	350	376	531	369	420	357	51							
635	402	527	390	389	367	250	188	165	133	52							
8	20	28	2	6	70	13	1	17	26	53							
3	6	4	7	32	16	28	20	39	31	54							
172	674	447	721	377	208	321	298	301	1075	55							
3213	335	176	2307	209	169	742	100	153	582	56							
17	23	21	24	26	16	19	22	23	16	57							
373	515	454	528	581	351	420	491	512	347	58							
90	148	154	200	228	201	207	292	284	247	59							
283	366	299	326	351	149	212	198	225	99	60							
8	1	2	24	10	17	15	3	15	2	61							
2	3	1	11	13	2	9	7	14	12	62							
19	5	154	120	119	152	65	156	600	170	63							
74	151	186	131	116	2441	109	190	1156	891	64							

01 SCHLESWIG-HOLSTEIN

				BETRIEBE					
LFDI	LANDW. GENUTZTE FLAECHE	MERKMAL		14 000	15 000	16 000	18 000	20 000	
NR. I	VON ... BIS UNTER ... HA			15 000	16 000	18 000	20 000	22 000	
				17	18	19	20	21	
				LANDWIRTSCHAFT					
				BETRIEBE, DEREN INHABER					
01	0 AR	BETRIEBE	ANZAHL				3	3	
02		LF	FLAECHE HA	-	-	-	-	-	
03		ACKERLAND	FLAECHE HA	-	-	-	-	-	
04		DAUERGRUENLAND	FLAECHE HA	-	-	-	-	-	
05		WALD	FLAECHE HA	-	-	-	-	-	
06		MILCHKUEHE	TIERE ANZAHL	-	-	-	22	13	
07		SCHWEINE O. Ferkel	TIERE ANZAHL	-	-	-	5	94	
08		LEGEHENNEN	TIERE ANZAHL	-	-	-	5315	10	
09	0,01-	1 BETRIEBE	ANZAHL	20	6	22	16	19	
10		LF	FLAECHE HA	8	5	11	9	11	
11		ACKERLAND	FLAECHE HA	3	2	7	5	4	
12		DAUERGRUENLAND	FLAECHE HA	1	1	-	0	1	
13		WALD	FLAECHE HA	6	-	3	1	-	
14		MILCHKUEHE	TIERE ANZAHL	-	-	12	12	29	
15		SCHWEINE O. Ferkel	TIERE ANZAHL	152	30	-	-	-	
16		LEGEHENNEN	TIERE ANZAHL	30	20	-	12	-	
17	1 -	2 BETRIEBE	ANZAHL	7	4	4	4	7	
18		LF	FLAECHE HA	10	6	5	6	9	
19		ACKERLAND	FLAECHE HA	3	2	1	3	6	
20		DAUERGRUENLAND	FLAECHE HA	6	4	3	2	2	
21		WALD	FLAECHE HA	1	1	5	-	0	
22		MILCHKUEHE	TIERE ANZAHL	29	-	1	11	-	
23		SCHWEINE O. Ferkel	TIERE ANZAHL	650	680	-	24	-	
24		LEGEHENNEN	TIERE ANZAHL	4579	7800	25	-	-	
25	2 -	5 BETRIEBE	ANZAHL	9	8	16	9	6	
26		LF	FLAECHE HA	34	29	55	30	25	
27		ACKERLAND	FLAECHE HA	11	8	13	12	8	
28		DAUERGRUENLAND	FLAECHE HA	17	8	28	15	11	
29		WALD	FLAECHE HA	19	-	6	1	-	
30		MILCHKUEHE	TIERE ANZAHL	38	11	62	30	12	
31		SCHWEINE O. Ferkel	TIERE ANZAHL	272	112	343	704	101	
32		LEGEHENNEN	TIERE ANZAHL	10	10	150	-	38	
33	5 -	10 BETRIEBE	ANZAHL	29	22	31	32	15	
34		LF	FLAECHE HA	227	164	237	246	116	
35		ACKERLAND	FLAECHE HA	51	41	54	98	31	
36		DAUERGRUENLAND	FLAECHE HA	170	121	178	134	79	
37		WALD	FLAECHE HA	0	5	14	3	9	
38		MILCHKUEHE	TIERE ANZAHL	198	162	211	255	113	
39		SCHWEINE O. Ferkel	TIERE ANZAHL	385	324	749	617	350	
40		LEGEHENNEN	TIERE ANZAHL	214	318	455	459	26	
41	10 -	15 BETRIEBE	ANZAHL	27	32	69	53	48	
42		LF	FLAECHE HA	336	397	876	672	619	
43		ACKERLAND	FLAECHE HA	128	158	369	308	221	
44		DAUERGRUENLAND	FLAECHE HA	206	237	501	358	394	
45		WALD	FLAECHE HA	2	7	10	30	8	
46		MILCHKUEHE	TIERE ANZAHL	158	242	549	445	458	
47		SCHWEINE O. Ferkel	TIERE ANZAHL	371	796	1567	1072	1410	
48		LEGEHENNEN	TIERE ANZAHL	61	7234	1448	3664	7254	
49	15 -	20 BETRIEBE	ANZAHL	42	25	67	65	64	
50		LF	FLAECHE HA	721	441	1163	1120	1110	
51		ACKERLAND	FLAECHE HA	393	219	581	448	489	
52		DAUERGRUENLAND	FLAECHE HA	324	220	576	663	614	
53		WALD	FLAECHE HA	5	2	11	19	17	
54		MILCHKUEHE	TIERE ANZAHL	110	121	334	565	541	
55		SCHWEINE O. Ferkel	TIERE ANZAHL	1084	711	2029	1415	1734	
56		LEGEHENNEN	TIERE ANZAHL	4887	517	409	3452	4080	
57	20 -	25 BETRIEBE	ANZAHL	30	28	56	51	42	
58		LF	FLAECHE HA	665	620	1248	1141	939	
59		ACKERLAND	FLAECHE HA	435	428	744	736	523	
60		DAUERGRUENLAND	FLAECHE HA	224	189	499	400	411	
61		WALD	FLAECHE HA	14	57	28	142	15	
62		MILCHKUEHE	TIERE ANZAHL	23	38	139	188	213	
63		SCHWEINE O. Ferkel	TIERE ANZAHL	978	143	2379	999	1044	
64		LEGEHENNEN	TIERE ANZAHL	597	1569	420	847	5222	

MIT STANDARDBETRIEBSEINKOMMEN VON ... BIS UNTER ... DM

22 000	25 000	30 000	35 000	40 000	45 000	50 000	60 000	70 000	80 000	100 000	UND MEHR	ILFD INR.
22	23	24	25	26	27	28	29	30	31	32		

LICHE BETRIEBE

NATUERLICHE PERSONEN SIND

-	3	3	3	-	3	-	3	-	-	-	01
-	-	-	-	-	-	-	-	-	-	-	02
-	-	-	-	-	-	-	-	-	-	-	03
-	-	-	-	-	-	-	-	-	-	-	04
-	4	-	-	-	-	-	1	-	-	-	05
-	16	20	21	-	92	-	37	-	-	-	06
-	118	137	-	-	16	-	-	-	-	-	07
-	4500	-	17120	-	-	-	25000	-	-	-	08
31	26	20	18	8	12	16	8	4	14	-	09
13	10	8	8	5	6	8	5	2	10	-	10
9	9	7	7	4	5	7	5	2	9	-	11
1	-	-	1	-	1	-	-	-	1	-	12
4	2	1	0	4	2	7	5	-	0	-	13
-	18	25	47	-	-	-	-	-	-	-	14
-	-	-	4	-	-	-	-	-	-	-	15
-	-	-	50	-	-	-	-	-	4	-	16
11	21	-	-	-	-	14	5	3	4	23	17
15	25	-	-	-	-	22	7	5	6	34	18
10	7	-	-	-	-	11	4	4	5	31	19
3	2	-	-	-	-	2	1	1	-	2	20
0	0	-	-	-	-	-	0	3	-	0	21
13	-	-	-	-	-	-	-	-	-	-	22
15	-	-	-	-	-	965	-	-	-	-	23
-	-	-	-	-	-	12	-	-	20	-	24
8	13	9	7	7	8	28	33	25	50	54	25
26	44	30	21	23	28	78	89	78	176	216	26
18	16	9	11	5	9	15	9	8	19	55	27
3	16	16	6	13	14	13	16	6	8	9	28
0	-	0	1	-	2	7	3	32	4	2	29
26	44	73	80	66	87	59	39	-	-	-	30
29	11	166	1	44	25	138	3	2	-	-	31
-	68	27	-	50	25	141	10	30	-	45	32
27	27	12	9	8	6	18	11	-	-	132	33
207	196	91	69	65	52	145	83	-	-	961	34
87	49	14	12	21	11	49	31	-	-	94	35
115	118	52	48	33	24	53	36	-	-	57	36
20	5	1	1	-	-	5	3	-	-	25	37
227	333	154	98	92	54	185	78	-	-	60	38
651	198	23	654	258	-	68	59	-	-	-	39
3964	389	66	35	10	50	18067	-	-	-	91637	40
64	71	38	29	14	8	10	6	5	11	67	41
817	910	493	393	180	102	124	76	66	136	806	42
326	337	219	158	76	16	78	21	13	32	104	43
485	556	264	212	101	78	36	31	37	39	77	44
4	15	14	2	1	-	1	1	1	-	15	45
742	971	498	461	253	172	244	63	85	121	58	46
1380	1395	1534	1183	541	75	234	-	-	39	-	47
936	1728	224	435	25	40	123	-	-	10	10	48
96	175	136	95	55	42	46	20	8	7	33	49
1693	3076	2430	1701	1011	755	835	371	149	120	576	50
772	1124	1037	685	383	367	309	142	72	48	170	51
913	1934	1378	1003	623	381	515	221	64	50	69	52
14	21	33	12	10	9	12	57	1	7	32	53
994	2461	2150	1769	1131	936	1171	519	225	129	82	54
3018	2654	2912	2195	917	823	1225	740	87	51	13	55
4933	1691	1826	13669	877	1166	169	85	512	-	31	56
71	142	207	196	165	107	135	65	29	17	19	57
1584	3172	4646	4466	3775	2458	3094	1502	661	388	423	58
772	1419	1693	1498	918	918	1117	498	239	126	82	59
805	1739	2917	2754	2256	1530	1954	992	408	251	60	60
31	54	50	55	42	14	34	10	9	4	3	61
571	1677	3266	3575	3332	2584	3608	1899	1099	489	55	62
2369	4839	5714	6131	5091	2512	4010	2490	474	499	143	63
9574	1529	15340	4689	2732	1181	1464	2316	135	20075	5025	64

01 SCHLESWIG-HOLSTEIN

I I I LFDI I NR. I I I I		I I I I I I I I		I I I I I I I I		I I I I I I I I		I I I I I I I I		I I I I I I I I		I I I I I I I I		BETRIEBE		
LANDW. GENUTZTE FLAECHE		MERKMAL		BETRIEBE		UNTER		1 000		2 000		3 000		3 000		
VDN ... BIS UNTER ... HA				INSGESAMT		1 000		2 000		3 000		4 000				
				1 / 2		3		4		5		6				
															LANDWIRTSCHAFT BETRIEBE, DEREN INHABER	
65	25	-	30	BETRIEBE		ANZAHL	1789		9		7		11		13	
66				LF	FLAECHE	HA	49212		247		187		295		358	
67				ACKERLAND	FLAECHE	HA	20714		20		27		79		35	
68				DAUERGRUENLAND	FLAECHE	HA	28007		227		159		216		323	
69				WALD	FLAECHE	HA	816		8		1		8		27	
70				MILCHKUEHE	TIERE	ANZAHL	32777		1		-		-		-	
71				SCHWEINE O. FERKEL	TIERE	ANZAHL	44529		-		10		11		11	
72				LEGEHENNEN	TIERE	ANZAHL	68408		-		42		14		92	
73	30	-	40	BETRIEBE		ANZAHL	3629		9		5		8		-	
74				LF	FLAECHE	HA	126694		310		169		263		-	
75				ACKERLAND	FLAECHE	HA	53650		7		23		34		-	
76				DAUERGRUENLAND	FLAECHE	HA	72317		302		146		229		-	
77				WALD	FLAECHE	HA	2145		6		-		3		-	
78				MILCHKUEHE	TIERE	ANZAHL	90579		-		-		-		-	
79				SCHWEINE O. FERKEL	TIERE	ANZAHL	132569		-		-		-		-	
80				LEGEHENNEN	TIERE	ANZAHL	126368		38		20		13		-	
81	40	-	50	BETRIEBE		ANZAHL	3101		7		-		-		-	
82				LF	FLAECHE	HA	138815		310		-		-		-	
83				ACKERLAND	FLAECHE	HA	63000		5		-		-		-	
84				DAUERGRUENLAND	FLAECHE	HA	75054		305		-		-		-	
85				WALD	FLAECHE	HA	2408		8		-		-		-	
86				MILCHKUEHE	TIERE	ANZAHL	92354		-		-		-		-	
87				SCHWEINE O. FERKEL	TIERE	ANZAHL	147842		-		-		-		-	
88				LEGEHENNEN	TIERE	ANZAHL	101037		19		-		-		-	
89	50	-	75	BETRIEBE		ANZAHL	4644		-		-		-		-	
90				LF	FLAECHE	HA	280222		-		-		-		-	
91				ACKERLAND	FLAECHE	HA	143054		-		-		-		-	
92				DAUERGRUENLAND	FLAECHE	HA	136040		-		-		-		-	
93				WALD	FLAECHE	HA	5889		-		-		-		-	
94				MILCHKUEHE	TIERE	ANZAHL	161749		-		-		-		-	
95				SCHWEINE O. FERKEL	TIERE	ANZAHL	304935		-		-		-		-	
96				LEGEHENNEN	TIERE	ANZAHL	145586		-		-		-		-	
97	75	-	100	BETRIEBE		ANZAHL	1641		-		-		-		-	
98				LF	FLAECHE	HA	139991		-		-		-		-	
99				ACKERLAND	FLAECHE	HA	87687		-		-		-		-	
100				DAUERGRUENLAND	FLAECHE	HA	51948		-		-		-		-	
101				WALD	FLAECHE	HA	3400		-		-		-		-	
102				MILCHKUEHE	TIERE	ANZAHL	54299		-		-		-		-	
103				SCHWEINE O. FERKEL	TIERE	ANZAHL	163948		-		-		-		-	
104				LEGEHENNEN	TIERE	ANZAHL	163824		-		-		-		-	
105	100	-	150	BETRIEBE		ANZAHL	878		-		-		-		-	
106				LF	FLAECHE	HA	103740		-		-		-		-	
107				ACKERLAND	FLAECHE	HA	75668		-		-		-		-	
108				DAUERGRUENLAND	FLAECHE	HA	27667		-		-		-		-	
109				WALD	FLAECHE	HA	2382		-		-		-		-	
110				MILCHKUEHE	TIERE	ANZAHL	22156		-		-		-		-	
111				SCHWEINE O. FERKEL	TIERE	ANZAHL	139182		-		-		-		-	
112				LEGEHENNEN	TIERE	ANZAHL	51936		-		-		-		-	
113	150	-	200	BETRIEBE		ANZAHL	220		-		-		-		-	
114				LF	FLAECHE	HA	37804		-		-		-		-	
115				ACKERLAND	FLAECHE	HA	30375		-		-		-		-	
116				DAUERGRUENLAND	FLAECHE	HA	7381		-		-		-		-	
117				WALD	FLAECHE	HA	1309		-		-		-		-	
118				MILCHKUEHE	TIERE	ANZAHL	4726		-		-		-		-	
119				SCHWEINE O. FERKEL	TIERE	ANZAHL	46229		-		-		-		-	
120				LEGEHENNEN	TIERE	ANZAHL	31941		-		-		-		-	
121	200 UND MEHR			BETRIEBE		ANZAHL	236		-		-		-		-	
122				LF	FLAECHE	HA	75502		-		-		-		-	
123				ACKERLAND	FLAECHE	HA	69375		-		-		-		-	
124				DAUERGRUENLAND	FLAECHE	HA	5918		-		-		-		-	
125				WALD	FLAECHE	HA	20678		-		-		-		-	
126				MILCHKUEHE	TIERE	ANZAHL	3468		-		-		-		-	
127				SCHWEINE O. FERKEL	TIERE	ANZAHL	35778		-		-		-		-	
128				LEGEHENNEN	TIERE	ANZAHL	24389		-		-		-		-	

MIT STANDARDBETRIEBSEINKOMMEN VON ... BIS UNTER ... DM

4 000	5 000	6 000	7 000	8 000	9 000	10 000	11 000	12 000	13 000	14 000	15 000	16 000	ILFD	INR.
I	I	I	I	I	I	I	I	I	I	I	I	I	I	I
I	I	I	I	I	I	I	I	I	I	I	I	I	I	I
I	I	I	I	I	I	I	I	I	I	I	I	I	I	I
I	I	I	I	I	I	I	I	I	I	I	I	I	I	I
I	I	I	I	I	I	I	I	I	I	I	I	I	I	I
I	I	I	I	I	I	I	I	I	I	I	I	I	I	I
I	I	I	I	I	I	I	I	I	I	I	I	I	I	I
I	I	I	I	I	I	I	I	I	I	I	I	I	I	I
I	I	I	I	I	I	I	I	I	I	I	I	I	I	I
I	I	I	I	I	I	I	I	I	I	I	I	I	I	I
I	I	I	I	I	I	I	I	I	I	I	I	I	I	I
I	I	I	I	I	I	I	I	I	I	I	I	I	I	I
I	I	I	I	I	I	I	I	I	I	I	I	I	I	I
I	I	I	I	I	I	I	I	I	I	I	I	I	I	I

LICHE BETRIEBE

NATUERLICHE PERSONEN SIND

17	11	11	17	23	18	8	11	14	16	65
464	289	302	467	624	492	218	294	379	445	66
161	86	76	240	197	212	59	135	214	207	67
302	203	225	226	425	280	159	159	163	236	68
8	7	5	23	10	1	7	2	10	5	69
6	-	9	-	15	1	-	9	1	3	70
85	30	45	86	52	64	46	53	20	107	71
				56	63	150	34	5753	75	72
8	8	9	4	13	16	8	10	12	13	73
278	274	293	139	440	542	260	332	402	431	74
18	57	126	74	118	200	62	180	203	231	75
259	217	165	64	321	341	198	151	199	198	76
8	1	12	5	2	21	2	7	10	14	77
3	-	-	-	4	7	5	-	11	11	78
23	-	2	-	161	56	23	348	-	140	79
-	10	32	-	30	230	30	40	27	82	80
4	3			4		4				81
176	125			174		171				82
32	26			-		82				83
143	99			173		88				84
19	-			4		1				85
-	4	-	-	-	-	-	-	-	-	86
-	-	-	-	2	-	-	-	-	-	87
28	15	-	-	6	-	-	-	-	-	88
-	-	-	-	-	-	-	-	-	5	89
-	-	-	-	-	-	-	-	-	275	90
-	-	-	-	-	-	-	-	-	45	91
-	-	-	-	-	-	-	-	-	230	92
-	-	-	-	-	-	-	-	-	-	93
-	-	-	-	-	-	-	-	-	9	94
-	-	-	-	-	-	-	-	-	-	95
-	-	-	-	-	-	-	-	-	18	96
-	-	-	-	-	-	-	-	-	-	97
-	-	-	-	-	-	-	-	-	-	98
-	-	-	-	-	-	-	-	-	-	99
-	-	-	-	-	-	-	-	-	-	100
-	-	-	-	-	-	-	-	-	-	101
-	-	-	-	-	-	-	-	-	-	102
-	-	-	-	-	-	-	-	-	-	103
-	-	-	-	-	-	-	-	-	-	104
-	-	-	-	-	-	-	-	-	-	105
-	-	-	-	-	-	-	-	-	-	106
-	-	-	-	-	-	-	-	-	-	107
-	-	-	-	-	-	-	-	-	-	108
-	-	-	-	-	-	-	-	-	-	109
-	-	-	-	-	-	-	-	-	-	110
-	-	-	-	-	-	-	-	-	-	111
-	-	-	-	-	-	-	-	-	-	112
-	-	-	-	-	-	-	-	-	-	113
-	-	-	-	-	-	-	-	-	-	114
-	-	-	-	-	-	-	-	-	-	115
-	-	-	-	-	-	-	-	-	-	116
-	-	-	-	-	-	-	-	-	-	117
-	-	-	-	-	-	-	-	-	-	118
-	-	-	-	-	-	-	-	-	-	119
-	-	-	-	-	-	-	-	-	-	120
-	-	-	-	-	-	-	-	-	-	121
-	-	-	-	-	-	-	-	-	-	122
-	-	-	-	-	-	-	-	-	-	123
-	-	-	-	-	-	-	-	-	-	124
-	-	-	-	-	-	-	-	-	-	125
-	-	-	-	-	-	-	-	-	-	126
-	-	-	-	-	-	-	-	-	-	127
-	-	-	-	-	-	-	-	-	-	128

01 SCHLESWIG-HOLSTEIN

				BETRIEBE					
I	I	I	I	I	I	I	I	I	I
LFDI	LANDW. GENUTZTE FLAECHE	NR.	MERKMAL	14 000	15 000	16 000	18 000	20 000	20 000
NR.	VON ... BIS UNTER ... HA			15 000	16 000	18 000	20 000	20 000	22 000
I	I	I	I	I	I	I	I	I	I
I	I	I	I	17	18	19	20	21	

LANDWIRTSCHAFT
BETRIEBE, DEREN INHABER

65	25	-	30	BETRIEBE	ANZAHL	14	20	32	44	40
66				LF	FLAECHE HA	374	543	867	1194	1087
67				ACKERLAND	FLAECHE HA	249	327	527	858	836
68				DAUERGRUENLAND	FLAECHE HA	123	214	336	331	245
69				WALD	FLAECHE HA	26	9	6	26	25
70				MILCHKUEHE	TIERE ANZAHL	-	18	22	62	47
71				SCHWEINE O. Ferkel	TIERE ANZAHL	110	285	885	1124	1024
72				LEGEHENNEN	TIERE ANZAHL	75	1894	105	1766	1963
73	30	-	40	BETRIEBE	ANZAHL	10	14	29	28	26
74				LF	FLAECHE HA	336	498	990	949	865
75				ACKERLAND	FLAECHE HA	132	215	540	502	634
76				DAUERGRUENLAND	FLAECHE HA	203	281	447	444	227
77				WALD	FLAECHE HA	22	22	15	4	14
78				MILCHKUEHE	TIERE ANZAHL	1	11	17	45	21
79				SCHWEINE O. Ferkel	TIERE ANZAHL	35	192	412	426	387
80				LEGEHENNEN	TIERE ANZAHL	140	112	119	169	1729
81	40	-	50	BETRIEBE	ANZAHL		3	12	14	13
82				LF	FLAECHE HA		122	524	615	550
83				ACKERLAND	FLAECHE HA		40	200	331	322
84				DAUERGRUENLAND	FLAECHE HA		82	323	283	227
85				WALD	FLAECHE HA		1	19	21	7
86				MILCHKUEHE	TIERE ANZAHL	-	10	16	10	8
87				SCHWEINE O. Ferkel	TIERE ANZAHL	-	-	109	133	5
88				LEGEHENNEN	TIERE ANZAHL		1	100	438	45
89	50	-	75	BETRIEBE	ANZAHL		6	8	8	17
90				LF	FLAECHE HA		370	514	491	978
91				ACKERLAND	FLAECHE HA		81	65	248	559
92				DAUERGRUENLAND	FLAECHE HA		288	447	242	418
93				WALD	FLAECHE HA		3	100	27	16
94				MILCHKUEHE	TIERE ANZAHL	-	-	1	13	9
95				SCHWEINE O. Ferkel	TIERE ANZAHL	-	-	19	100	151
96				LEGEHENNEN	TIERE ANZAHL	-	-	10	5	26
97	75	-	100	BETRIEBE	ANZAHL	-	3	-	-	-
98				LF	FLAECHE HA	-	257	-	-	-
99				ACKERLAND	FLAECHE HA	-	-	-	-	-
100				DAUERGRUENLAND	FLAECHE HA	-	257	-	-	-
101				WALD	FLAECHE HA	-	-	-	-	-
102				MILCHKUEHE	TIERE ANZAHL	-	-	-	-	-
103				SCHWEINE O. Ferkel	TIERE ANZAHL	-	-	-	-	-
104				LEGEHENNEN	TIERE ANZAHL	-	35	-	-	-
105	100	-	150	BETRIEBE	ANZAHL	-	-	-	-	4
106				LF	FLAECHE HA	-	-	-	-	467
107				ACKERLAND	FLAECHE HA	-	-	-	-	60
108				DAUERGRUENLAND	FLAECHE HA	-	-	-	-	407
109				WALD	FLAECHE HA	-	-	-	-	17
110				MILCHKUEHE	TIERE ANZAHL	-	-	-	-	2
111				SCHWEINE O. Ferkel	TIERE ANZAHL	-	-	-	-	21
112				LEGEHENNEN	TIERE ANZAHL	-	-	-	-	174
113	150	-	200	BETRIEBE	ANZAHL	-	-	-	-	-
114				LF	FLAECHE HA	-	-	-	-	-
115				ACKERLAND	FLAECHE HA	-	-	-	-	-
116				DAUERGRUENLAND	FLAECHE HA	-	-	-	-	-
117				WALD	FLAECHE HA	-	-	-	-	-
118				MILCHKUEHE	TIERE ANZAHL	-	-	-	-	-
119				SCHWEINE O. Ferkel	TIERE ANZAHL	-	-	-	-	-
120				LEGEHENNEN	TIERE ANZAHL	-	-	-	-	-
121	200 UND MEHR			BETRIEBE	ANZAHL	-	-	-	-	-
122				LF	FLAECHE HA	-	-	-	-	-
123				ACKERLAND	FLAECHE HA	-	-	-	-	-
124				DAUERGRUENLAND	FLAECHE HA	-	-	-	-	-
125				WALD	FLAECHE HA	-	-	-	-	-
126				MILCHKUEHE	TIERE ANZAHL	-	-	-	-	-
127				SCHWEINE O. Ferkel	TIERE ANZAHL	-	-	-	-	-
128				LEGEHENNEN	TIERE ANZAHL	-	-	-	-	-

MIT STANDARDBETRIEBSEINKOMMEN VON ... BIS UNTER ... DM

22 000	25 000	30 000	35 000	40 000	45 000	50 000	60 000	70 000	80 000	100 000	ILFD UND MEHR	INR.
22	23	24	25	26	27	28	29	30	31	32		

LICHE BETRIEBE

NATUERLICHE PERSONEN SIND

60	96	135	163	191	192	296	165	91	40	24	65
1646	2635	3695	4465	5262	5301	8179	4583	2537	1117	665	66
1084	1466	1595	1862	2029	2083	2992	1670	827	378	184	67
556	1158	2086	2588	3211	3199	5161	2896	1700	730	171	68
35	21	96	92	75	55	96	80	17	9	28	69
166	735	1798	2756	3931	4305	8033	5386	3479	1725	284	70
2307	3388	3026	5213	3724	6730	6714	5318	2652	1438	129	71
3653	3378	13780	1319	12788	8397	8555	2225	1256	578	151	72
60	105	177	182	225	295	681	705	486	393	81	73
2079	3579	6093	6184	7705	10135	23623	24829	17371	14114	2911	74
1265	2547	3882	3411	3624	4380	9353	9965	6364	4424	1032	75
807	1019	2185	2751	4037	5723	14191	14782	10933	9642	1599	76
29	60	94	107	143	133	630	322	249	167	42	77
108	277	1065	2101	3490	6119	17280	21700	17501	17548	3251	78
1949	3711	7651	7168	11072	12356	27352	26626	17262	11558	3659	79
226	3966	5081	11934	6791	19068	29243	16162	10940	18639	1491	80
14	46	48	87	121	114	360	531	591	811	292	81
620	2068	2098	3838	5368	5080	15931	23530	26476	36685	13398	82
308	1352	1416	2844	3807	3190	8198	11454	10912	13544	4592	83
311	710	678	978	1539	1876	7688	12010	15488	23032	8410	84
6	42	35	136	137	58	309	401	444	528	207	85
28	63	104	291	738	1410	6520	13328	19605	34855	15364	86
34	1208	3272	3171	8231	5829	25772	33848	27054	24916	13922	87
1730	1175	1611	932	915	2536	9140	41140	15882	7711	17561	88
10	23	29	45	55	77	236	371	607	1410	1714	89
608	1350	1631	2682	3124	4521	13654	21807	35375	84150	107409	90
170	689	884	1601	1966	3353	9563	14689	20122	42963	45921	91
436	659	744	1076	1152	1155	4057	7064	15172	40994	60757	92
2	25	58	61	58	93	286	580	640	1626	2293	93
37	18	67	72	213	194	1525	4620	14352	48260	92346	94
-	109	724	3041	2036	4473	13496	30768	55339	104707	89787	95
20	71	174	185	178	2992	25797	19780	8827	43596	43854	96
	6	6	4	7	7	22	41	84	329	1117	97
	517	496	324	617	583	1861	3372	6868	27770	96050	98
	20	144	110	205	270	1478	2656	5027	21451	56220	99
	496	352	213	410	313	380	711	1825	6266	39559	100
	2	9	30	12	5	76	88	128	552	2487	101
	15	21	-	33	26	-	18	415	3652	50094	102
	4	157	11	-	885	950	4120	3827	26321	127668	103
	35	58	-	28	-	373	470	2198	30867	129745	104
				6	4	10	4	12	47	770	105
				682	451	1095	491	1354	5252	91486	106
				232	146	632	255	832	3689	69547	107
				450	305	462	235	519	1558	21590	108
				47	-	63	4	39	107	2099	109
				-	23	24	16	3	250	21823	110
				3	55	363	-	269	4350	134099	111
				140	20	8	25	19	8547	42886	112
									5	204	113
									836	35065	114
									407	29942	115
									428	5076	116
									13	1296	117
									50	4502	118
									646	45583	119
									35	31878	120
										232	121
										74648	122
										69326	123
										5113	124
										20678	125
										3409	126
										35777	127
										24374	128

01 SCHLESWIG-HOLSTEIN

NR.	LFDI	LANDW. GENUTZTE FLAECHE VON ... BIS UNTER ... HA	MERKMAL	BETRIEBE					
				BETRIEBE INSGESAMT	UNTER 1 000	1 000 - 2 000	2 000 - 3 000	3 000 -	BETRIEBE
				1 / 2	3	4	5	6	
LANDWIRTSCHAFT									
BETRIEBE, DEREN INHABER									
129		INSGESAMT	BETRIEBE	ANZAHL	30609	6080	1126	655	461
130		LF	FLAECHE	HA	1066688	19929	6846	5136	4064
131		ACKERLAND	FLAECHE	HA	583217	2049	1291	1265	1091
132		DAUERGRUENLAND	FLAECHE	HA	474904	17411	5457	3812	2915
133		WALD	FLAECHE	HA	43264	1196	437	312	250
134		MILCHKUEHE	TIERE	ANZAHL	511026	41	117	136	162
135		SCHWEINE O. FERKEL	TIERE	ANZAHL	1158008	7140	6058	6200	4760
136		LEGEHENNEN	TIERE	ANZAHL	1304494	38423	14761	18593	20393
BETRIEBE, DEREN INHABER									
137		INSGESAMT	BETRIEBE	ANZAHL	208	51	7	10	8
138		LF	FLAECHE	HA	13756	184	54	121	77
139		ACKERLAND	FLAECHE	HA	10431	3	-	-	16
140		DAUERGRUENLAND	FLAECHE	HA	2668	171	53	119	60
141		WALD	FLAECHE	HA	845	32	11	23	-
142		MILCHKUEHE	TIERE	ANZAHL	1593	-	-	-	2
143		SCHWEINE O. FERKEL	TIERE	ANZAHL	32415	81	-	30	4
144		LEGEHENNEN	TIERE	ANZAHL	473153	42	19	15	-
ZU									
145		INSGESAMT	BETRIEBE	ANZAHL	30817	6131	1133	665	469
146		LF	FLAECHE	HA	1080445	20113	6900	5257	4141
147		ACKERLAND	BETRIEBE	ANZAHL	20751	880	333	271	207
148			FLAECHE	HA	593648	2051	1291	1265	1107
149		DAUERGRUENLAND	BETRIEBE	ANZAHL	27076	5485	925	539	374
150			FLAECHE	HA	477572	17583	5511	3931	2975
151		WALD	BETRIEBE	ANZAHL	7747	763	143	99	62
152			FLAECHE	HA	44109	1227	449	335	250
153		MILCHKUEHE	BETRIEBE	ANZAHL	14450	41	81	71	58
154			TIERE	ANZAHL	512619	41	117	136	164
155		SCHWEINE O. FERKEL	BETRIEBE	ANZAHL	9003	787	300	230	155
156			TIERE	ANZAHL	1190423	7221	6058	6230	4764
157		LEGEHENNEN	BETRIEBE	ANZAHL	8015	1311	315	193	144
158			TIERE	ANZAHL	1777647	38465	14780	18608	20393
159		GARTENBAUBETR. 1)	BETRIEBE	ANZAHL	1198	-	4	12	10
160		LF	FLAECHE	HA	7793	-	6	8	7
161		GN O. OBSTANLAGEN	FLAECHE	HA	5590	-	0	2	2
162		UNTER GLAS	FLAECHE	HA	107	-	0	0	0
163		WEINBAUBETRIEBE 1)	BETRIEBE	ANZAHL	-	-	-	-	-
164		LF	FLAECHE	HA	-	-	-	-	-
165		REBLAND	FLAECHE	HA	-	-	-	-	-
FORST									
BETRIEBE, DEREN INHABER									
166		INSGESAMT	BETRIEBE	ANZAHL	1590	1365	93	25	19
167		LF	FLAECHE	HA	231	41	8	6	5
168		WALD	FLAECHE	HA	22333	3586	881	412	410
BETRIEBE, DEREN INHABER									
169		INSGESAMT	BETRIEBE	ANZAHL	266	127	36	27	7
170		LF	FLAECHE	HA	99	4	2	2	1
171		WALD	FLAECHE	HA	72998	456	366	460	170

1) GARTENBAU- UND WEINBAUBETRIEBE IN DER ABGRENZUNG NACH DER BETRIEBSSYSTEMATIK.

MIT STANDARDBETRIEBSEINKOMMEN VON ... BIS UNTER ... DM																
4 000	5 000	6 000	7 000	8 000	9 000	10 000	11 000	12 000	13 000	14 000	15 000	16 000	17 000	18 000	19 000	20 000
I	I	I	I	I	I	I	I	I	I	I	I	I	I	I	I	I
I	I	I	I	I	I	I	I	I	I	I	I	I	I	I	I	I
I	I	I	I	I	I	I	I	I	I	I	I	I	I	I	I	I
I	I	I	I	I	I	I	I	I	I	I	I	I	I	I	I	I
I	I	I	I	I	I	I	I	I	I	I	I	I	I	I	I	I
I	I	I	I	I	I	I	I	I	I	I	I	I	I	I	I	I
I	I	I	I	I	I	I	I	I	I	I	I	I	I	I	I	I
I	I	I	I	I	I	I	I	I	I	I	I	I	I	I	I	I
I	I	I	I	I	I	I	I	I	I	I	I	I	I	I	I	I
I	I	I	I	I	I	I	I	I	I	I	I	I	I	I	I	I
I	I	I	I	I	I	I	I	I	I	I	I	I	I	I	I	I
I	I	I	I	I	I	I	I	I	I	I	I	I	I	I	I	I
I	I	I	I	I	I	I	I	I	I	I	I	I	I	I	I	I
I	I	I	I	I	I	I	I	I	I	I	I	I	I	I	I	I
I	I	I	I	I	I	I	I	I	I	I	I	I	I	I	I	I
I	I	I	I	I	I	I	I	I	I	I	I	I	I	I	I	I

LICHE BETRIEBE

NATUERLICHE PERSONEN SIND																
408	323	272	246	258	243	222	169	191	181	129	3302	130	1439	131	1836	132
4440	3950	3471	3148	3853	3466	3029	2711	2766	3029	2711	2766	3029	2711	2766	3029	2711
1460	1303	1293	1402	1399	1503	1301	1313	1472	1301	1313	1472	1301	1313	1472	1301	1313
2921	2619	2146	1719	2418	1933	1709	1380	1261	1709	1380	1261	1709	1380	1261	1709	1380
220	131	171	81	105	139	63	101	85	63	101	85	63	101	85	63	101
218	256	286	273	351	437	498	313	409	498	313	409	498	313	409	498	313
4316	4666	3409	4589	2475	3438	4181	3047	2997	4181	3047	2997	4181	3047	2997	4181	3047
14329	7978	1511	6801	6330	8919	8880	10289	14457	8880	10289	14457	8880	10289	14457	8880	10289

JURISTISCHE PERSONEN SIND																
4	6	4	3	-	-	-	-	-	3	137	85	138	35	139	41	140
23	271	26	28	-	-	-	-	-	-	-	-	-	-	-	-	-
-	15	6	2	-	-	-	-	-	-	-	-	-	-	-	-	-
22	256	19	26	-	-	-	-	-	-	-	-	-	-	-	-	-
27	5	2	-	-	-	-	-	-	-	-	-	-	-	-	-	-
-	-	2	-	-	-	-	-	-	-	-	-	-	-	-	-	-
-	-	-	408	-	-	-	-	-	-	-	-	-	-	-	-	-
-	-	-	35	-	-	-	-	-	-	-	-	-	-	-	-	-

SAMMEN																
412	329	276	249	258	244	223	171	193	184	145	3388	146	129	147	1474	148
4462	4222	3497	3176	3853	3466	3031	2794	2878	3031	2794	2878	3031	2794	2878	3031	2794
211	185	166	160	171	160	148	127	136	148	127	136	148	127	136	148	127
1460	1318	1299	1403	1399	1503	1303	1314	1477	1303	1314	1477	1303	1314	1477	1303	1314
336	269	234	198	210	201	186	141	146	186	141	146	186	141	146	186	141
2943	2875	2165	1745	2418	1933	1709	1461	1368	1709	1461	1368	1709	1461	1368	1709	1461
68	44	45	30	29	39	38	24	36	38	24	36	38	24	36	38	24
247	136	173	81	105	139	63	101	85	63	101	85	63	101	85	63	101
67	69	65	54	66	73	71	45	59	71	45	59	71	45	59	71	45
218	256	288	273	351	437	498	313	409	498	313	409	498	313	409	498	313
137	100	97	87	80	67	73	56	60	73	56	60	73	56	60	73	56
4316	4666	3409	4997	2475	3886	4181	3062	2997	4181	3062	2997	4181	3062	2997	4181	3062
115	101	81	86	64	75	66	48	66	66	48	66	66	48	66	66	48
14329	7978	1511	6836	6330	8919	8880	10339	14457	8880	10339	14457	8880	10339	14457	8880	10339
5	10	10	20	23	17	20	10	24	20	10	24	20	10	24	20	10
12	3	9	14	27	13	17	9	20	17	9	20	17	9	20	17	9
1	2	3	7	8	6	10	4	11	10	4	11	10	4	11	10	4
-	0	0	0	0	0	0	0	0	0	0	0	0	0	0	0	0
-	-	-	-	-	-	-	-	-	-	-	-	-	-	-	-	-
-	-	-	-	-	-	-	-	-	-	-	-	-	-	-	-	-
-	-	-	-	-	-	-	-	-	-	-	-	-	-	-	-	-

BETRIEBE																
NATUERLICHE PERSONEN SIND																
14	5	4	-	3	-	-	-	-	5	166	12	167	408	168	-	-
3	2	-	-	-	-	-	-	-	-	-	-	-	-	-	-	-
310	150	125	-	123	-	-	-	-	123	-	-	-	408	168	-	-
JURISTISCHE PERSONEN SIND																
3	5	3	-	3	-	-	-	-	3	-	-	-	-	-	-	-
2	15	4	-	-	-	-	-	-	-	-	-	-	-	-	-	-
87	180	124	-	181	-	-	-	-	181	-	-	-	-	-	-	-

01 SCHLESWIG-HOLSTEIN

							BETRIEBE				
LDI	LANDW. GENUTZTE FLAECHE										
NR. I	VON ... BIS UNTER ... HA	MERKMAL									
			14 000		15 000		16 000		18 000		20 000
			15 000		16 000		18 000		20 000		22 000
			17		18		19		20		21
LANDWIRTSCHAFT											
BETRIEBE, DEREN INHABER											
129	INSGESAMT	BETRIEBE		ANZAHL	195	171	353	327	306		
130		LF	FLAECHE	HA	3147	3453	6895	6473	7235		
131		ACKERLAND	FLAECHE	HA	1460	1522	3171	3551	3707		
132		DAUERGRUENLAND	FLAECHE	HA	1657	1903	3675	2871	3481		
133		WALD	FLAECHE	HA	96	108	220	274	128		
134		MILCHKUEHE	TIERE	ANZAHL	567	613	1386	1649	1479		
135		SCHWEINE O. FERKEL	TIERE	ANZAHL	4038	3273	8497	6708	6233		
136		LEGEHENNEN	TIERE	ANZAHL	18103	19510	8556	10822	20557		
BETRIEBE, DEREN INHABER											
137	INSGESAMT	BETRIEBE		ANZAHL				3			
138		LF	FLAECHE	HA				42			
139		ACKERLAND	FLAECHE	HA			-	1			
140		DAUERGRUENLAND	FLAECHE	HA				42			
141		WALD	FLAECHE	HA			-				
142		MILCHKUEHE	TIERE	ANZAHL			-				
143		SCHWEINE O. FERKEL	TIERE	ANZAHL				500			
144		LEGEHENNEN	TIERE	ANZAHL							
ZU											
145	INSGESAMT	BETRIEBE		ANZAHL	196	172	355	330	308		
146		LF	FLAECHE	HA	3216	3465	6922	6516	7241		
147		ACKERLAND	BETRIEBE	ANZAHL	145	126	259	258	244		
148			FLAECHE	HA	1467	1530	3171	3552	3711		
149		DAUERGRUENLAND	BETRIEBE	ANZAHL	157	151	294	271	254		
150			FLAECHE	HA	1720	1907	3701	2912	3481		
151		WALD	BETRIEBE	ANZAHL	41	31	66	70	66		
152			FLAECHE	HA	96	110	326	274	128		
153		MILCHKUEHE	BETRIEBE	ANZAHL	65	69	143	150	128		
154			TIERE	ANZAHL	567	621	1386	1649	1479		
155		SCHWEINE O. FERKEL	BETRIEBE	ANZAHL	73	57	139	111	108		
156			TIERE	ANZAHL	4038	3280	9226	7208	6337		
157		LEGEHENNEN	BETRIEBE	ANZAHL	69	60	103	111	96		
158			TIERE	ANZAHL	18103	19535	8556	10822	20557		
159		GARTENBAUBETR. 1)	BETRIEBE	ANZAHL	21	11	28	21	29		
160		LF	FLAECHE	HA	16	25	30	19	42		
161		GN O. OBSTANLAGEN	FLAECHE	HA	9	10	15	15	20		
162		UNTER GLAS	FLAECHE	HA	1	0	1	0	1		
163		WEINBAUBETRIEBE 1)	BETRIEBE	ANZAHL	-	-	-	-	-		
164		LF	FLAECHE	HA	-	-	-	-	-		
165		REBLAND	FLAECHE	HA	-	-	-	-	-		
FORST											
BETRIEBE, DEREN INHABER											
166	INSGESAMT	BETRIEBE		ANZAHL	5	3	5	3			
167		LF	FLAECHE	HA	11	11	12	6			
168		WALD	FLAECHE	HA	442	168	520	331			
BETRIEBE, DEREN INHABER											
169	INSGESAMT	BETRIEBE		ANZAHL	4		3				
170		LF	FLAECHE	HA	2		3				
171		WALD	FLAECHE	HA	354		314				

1) GARTENBAU- UND WEINBAUBETRIEBE IN DER ABGRENZUNG NACH DER BETRIEBSSYSTEMATIK.

MIT STANDARDBETRIEBSEINKOMMEN VON ... BIS UNTER ... DM

	22 000	25 000	30 000	35 000	40 000	45 000	50 000	60 000	70 000	80 000	100 000	ILFD UND MEHR
	I	I	I	I	I	I	I	I	I	I	I	I
	I	I	I	I	I	I	I	I	I	I	I	I
	I	I	I	I	I	I	I	I	I	I	I	I
	I	I	I	I	I	I	I	I	I	I	I	I
	I	I	I	I	I	I	I	I	I	I	I	I
	I	I	I	I	I	I	I	I	I	I	I	I
	I	I	I	I	I	I	I	I	I	I	I	I
	I	I	I	I	I	I	I	I	I	I	I	I
	I	I	I	I	I	I	I	I	I	I	I	I
	I	I	I	I	I	I	I	I	I	I	I	I
	I	I	I	I	I	I	I	I	I	I	I	I
	I	I	I	I	I	I	I	I	I	I	I	I
	I	I	I	I	I	I	I	I	I	I	I	I
	I	I	I	I	I	I	I	I	I	I	I	I
	I	I	I	I	I	I	I	I	I	I	I	I
	I	I	I	I	I	I	I	I	I	I	I	I
	I	I	I	I	I	I	I	I	I	I	I	I

LICHE BETRIEBE

NATUERLICHE PERSONEN SIND

459	758	834	862	880	891	1875	1968	1960	3147	4788	129
9820	18138	21943	24389	28172	29865	69228	80747	91376	171036	424662	130
4831	9099	11007	12487	13858	14759	33835	41400	44496	87138	277314	131
4938	8858	10785	11757	14156	14961	35058	38996	46506	83215	142551	132
150	252	394	496	539	373	1526	1555	1566	3020	29209	133
2935	6641	9241	11294	13338	16002	38692	47703	56841	107165	191428	134
11774	17575	25320	28772	31935	33779	81287	103972	108176	174526	450780	135
25056	18552	38187	50448	24571	35475	93092	107213	39869	130097	490477	136

JURISTISCHE PERSONEN SIND

-	-	5	5	-	9	8	-	-	-	61	137
-	-	2	155	-	121	143	-	-	-	11914	138
-	-	-	121	-	82	42	-	-	-	9904	139
-	-	-	31	-	35	99	-	-	-	1397	140
-	-	1	33	-	1	12	-	-	-	561	141
-	-	-	-	-	30	61	-	-	-	1484	142
-	-	-	556	-	1973	1730	-	-	-	24758	143
-	-	-	-	-	-	12625	-	-	-	420493	144

SAMMEN

451	760	839	867	882	891	1884	1976	1961	3149	4849	145
9821	18146	21945	24544	28238	29865	69349	80890	91376	171158	436576	146
380	629	712	736	751	778	1617	1764	1771	2858	4439	147
4831	9102	11007	12608	13912	14759	33917	41443	44496	87259	287218	148
370	644	728	761	786	805	1718	1821	1817	2899	4202	149
4938	8860	10785	11788	14168	14961	35093	39095	46506	83216	143948	150
83	154	184	211	223	209	519	602	638	1118	2072	151
150	252	395	530	539	373	1526	1567	1566	3024	29770	152
222	429	524	564	600	640	1372	1491	1541	2471	3152	153
2935	6641	9241	11294	13338	16002	38722	47764	56841	107165	192912	154
170	284	326	343	343	335	674	709	657	1001	1373	155
12037	17575	25320	29328	31935	33779	83260	105702	108463	175020	475538	156
144	232	282	295	301	290	586	553	520	766	883	157
26456	18682	51847	50448	24571	35475	117722	119838	39869	130097	910970	158
48	58	37	42	32	33	67	62	44	84	403	159
66	90	40	55	139	72	218	255	211	375	5972	160
33	51	32	45	40	41	116	133	133	248	4584	161
3	3	3	3	2	3	5	6	3	7	63	162
-	-	-	-	-	-	-	-	-	-	-	163
-	-	-	-	-	-	-	-	-	-	-	164
-	-	-	-	-	-	-	-	-	-	-	165

BETRIEBE

NATUERLICHE PERSONEN SIND

3	5	5	-	3	5	-	-	-	-	5	166
8	20	7	-	5	34	-	-	-	-	25	167
204	788	951	-	487	959	-	-	-	-	8449	168

JURISTISCHE PERSONEN SIND

-	5	-	-	-	4	-	-	-	-	28	169
-	3	-	-	-	-	-	-	-	-	62	170
-	826	-	-	-	1217	-	-	-	-	66729	171

MIT STANDARDBETRIEBSEINKOMMEN VON ... BIS UNTER ... DM

4 000	5 000	6 000	7 000	8 000	9 000	10 000	11 000	12 000	13 000	14 000	15 000	16 000	ILFD
7	8	9	10	11	12	13	14	15	16				INR.

LICHE BETRIEBE

NATUERLICHE PERSONEN SIND

36	34	29	21	22	20	22	15	22	10	01
-	-	-	-	-	-	-	-	-	-	02
-	-	-	-	-	-	-	-	-	-	03
-	-	-	-	-	-	-	-	-	-	04
37	37	80	28	57	22	30	14	5	3	05
18	44	48	45	33	45	58	32	44	16	06
2394	2268	1836	590	2535	2581	1218	2439	3419	1098	07
11235	10733	7888	11452	18710	19720	5930	23770	12610	20460	08
81	66	57	54	50	39	44	46	23	36	09
44	31	25	21	21	16	15	21	9	17	10
21	13	9	13	10	9	11	10	5	12	11
19	16	11	5	6	1	2	4	2	1	12
125	40	52	14	28	18	6	2	5	3	13
42	80	34	48	27	8	6	37	21	9	14
2167	2030	2010	717	825	796	327	1551	1165	235	15
360	18002	7627	60	5068	15	30	35	6129	57	16
142	98	53	33	24	29	15	8	12	9	17
200	147	84	46	33	41	20	11	18	12	18
55	28	18	16	13	17	8	5	8	5	19
90	58	22	26	19	16	12	4	6	6	20
111	47	17	8	66	52	3	4	-	6	21
183	159	67	104	61	54	55	13	8	24	22
1847	815	552	616	970	843	785	569	-	29	23
902	1030	285	8083	76	27	325	-	6038	19	24
639	428	341	229	159	114	90	57	62	40	25
2314	1589	1274	821	596	432	335	201	239	145	26
1003	680	525	313	212	167	111	74	80	43	27
1290	890	723	414	332	228	179	84	100	59	28
536	353	310	104	49	210	59	80	71	16	29
1437	1159	1129	684	579	396	389	213	175	146	30
7286	5651	4580	2967	3058	2858	1978	889	1578	475	31
18571	5588	10996	905	12178	1087	352	6213	16828	182	32
838	673	615	560	534	441	383	360	329	243	33
6043	4828	4534	4085	3957	3327	2916	2811	2601	1934	34
4267	3066	2888	2267	2058	1649	1295	1309	1150	867	35
1747	1740	1623	1800	1880	1656	1606	1486	1418	1043	36
658	545	390	490	453	274	341	221	203	209	37
522	909	1077	1527	1768	1823	1873	1873	1911	1452	38
16935	15148	15964	13527	12566	8792	7233	8666	6558	5758	39
11540	18567	12925	8583	8508	13172	8944	8944	1819	7350	40
423	385	374	358	336	329	378	362	338	341	41
5021	4636	4537	4463	4076	3978	4605	4399	4127	4154	42
3249	3151	3327	3127	2842	2726	3024	2760	2602	2290	43
1755	1471	1198	1319	1218	1232	1563	1628	1505	1852	44
396	301	355	336	343	336	266	191	169	87	45
77	83	134	242	341	544	856	1084	1191	1608	46
6634	8702	12224	9681	10849	10546	12947	11908	13157	10271	47
6035	8119	2856	5487	1911	2656	4844	2422	16725	9239	48
126	158	161	191	167	176	156	192	152	194	49
2146	2680	2761	3249	2872	3013	2669	3290	2605	3326	50
1245	1540	1716	2278	1957	2152	1950	2294	1937	2272	51
898	1123	1040	964	908	854	713	978	662	1047	52
121	141	127	215	180	213	246	245	104	201	53
9	19	7	36	54	73	94	213	218	394	54
857	2508	3072	4803	5088	5596	7295	7601	8128	8856	55
802	1123	1207	6932	4177	3467	10381	16088	5927	12927	56
37	50	49	64	72	91	94	83	79	76	57
812	1100	1070	1426	1596	2011	2075	1842	1825	1683	58
386	595	643	872	1032	1339	1535	1364	1363	1240	59
426	503	425	551	562	669	533	474	430	417	60
25	99	71	152	85	129	127	141	128	149	61
7	5	5	12	8	33	14	27	28	65	62
136	203	668	1462	1640	2495	2667	4061	4388	3234	63
268	567	760	536	441	598	1328	3010	353	843	64

03 NIEDERSACHSEN

I I I I I I I I I I I		I I I I I I I I I I I		I I I I I I I I I I I		I I I I I I I I I I I		I I I I I I I I I I I		I I I I I I I I I I I		BETRIEBE
LFDI	LANDW. GENUTZTE FLAECHE		MERKMAL	14 000	15 000	16 000	18 000	20 000	20 000	22 000		
NR.	VON ... BIS UNTER ... HA			15 000	16 000	18 000	20 000	22 000				
				17	18	19	20	21				

												LANDWIRTSCHAFT				
												BETRIEBE, DEREN INHABER				
01	0 AR		BETRIEBE									12	11	20	8	9
02			LF	FLAECHE	HA							-	-	-	-	-
03			ACKERLAND	FLAECHE	HA							-	-	-	-	-
04			DAUERGRUENLAND	FLAECHE	HA							-	-	-	-	-
05			WALD	FLAECHE	HA							19	-	3	4	1
06			MILCHKUEHE	TIERE	ANZAHL							43	27	75	24	43
07			SCHWEINE O. Ferkel	TIERE	ANZAHL							1827	1927	3292	1495	969
08			LEGEHENNEN	TIERE	ANZAHL							62	19910	16873	18480	19050
09	0,01-	1	BETRIEBE		ANZAHL							35	29	51	70	39
10			LF	FLAECHE	HA							13	11	26	36	20
11			ACKERLAND	FLAECHE	HA							7	8	15	18	13
12			DAUERGRUENLAND	FLAECHE	HA							0	1	2	2	2
13			WALD	FLAECHE	HA							25	7	3	20	3
14			MILCHKUEHE	TIERE	ANZAHL							-	12	10	36	23
15			SCHWEINE O. Ferkel	TIERE	ANZAHL							630	31	12	120	77
16			LEGEHENNEN	TIERE	ANZAHL							-	16454	8000	50	17000
17	1 -	2	BETRIEBE		ANZAHL							7	11	18	10	15
18			LF	FLAECHE	HA							9	16	24	12	20
19			ACKERLAND	FLAECHE	HA							3	8	16	6	9
20			DAUERGRUENLAND	FLAECHE	HA							2	5	7	3	5
21			WALD	FLAECHE	HA							22	12	6	18	1
22			MILCHKUEHE	TIERE	ANZAHL							8	45	57	32	36
23			SCHWEINE O. Ferkel	TIERE	ANZAHL							-	83	220	38	72
24			LEGEHENNEN	TIERE	ANZAHL							20	43	128	21	111
25	2 -	5	BETRIEBE		ANZAHL							32	33	43	38	32
26			LF	FLAECHE	HA							117	117	161	148	115
27			ACKERLAND	FLAECHE	HA							22	30	48	42	33
28			DAUERGRUENLAND	FLAECHE	HA							48	49	46	42	25
29			WALD	FLAECHE	HA							6	16	9	8	5
30			MILCHKUEHE	TIERE	ANZAHL							80	143	156	140	57
31			SCHWEINE O. Ferkel	TIERE	ANZAHL							1965	431	967	693	769
32			LEGEHENNEN	TIERE	ANZAHL							92	116	9604	41609	41
33	5 -	10	BETRIEBE		ANZAHL							207	174	233	174	117
34			LF	FLAECHE	HA							1699	1419	1943	1413	994
35			ACKERLAND	FLAECHE	HA							724	679	830	590	413
36			DAUERGRUENLAND	FLAECHE	HA							964	730	1085	786	562
37			WALD	FLAECHE	HA							137	40	59	82	22
38			MILCHKUEHE	TIERE	ANZAHL							1456	1194	1780	1370	1020
39			SCHWEINE O. Ferkel	TIERE	ANZAHL							3850	5079	5817	5629	3867
40			LEGEHENNEN	TIERE	ANZAHL							1387	15558	2992	11256	1940
41	10 -	15	BETRIEBE		ANZAHL							324	395	587	541	461
42			LF	FLAECHE	HA							4025	4133	7309	6827	5878
43			ACKERLAND	FLAECHE	HA							2121	2065	3390	3274	2643
44			DAUERGRUENLAND	FLAECHE	HA							1893	2052	3891	3533	3207
45			WALD	FLAECHE	HA							303	79	169	230	133
46			MILCHKUEHE	TIERE	ANZAHL							1786	2084	4351	4365	4305
47			SCHWEINE O. Ferkel	TIERE	ANZAHL							8796	12522	16773	16174	13057
48			LEGEHENNEN	TIERE	ANZAHL							2589	9039	4873	12650	29568
49	15 -	20	BETRIEBE		ANZAHL							209	197	454	477	518
50			LF	FLAECHE	HA							3579	3367	7818	8223	9052
51			ACKERLAND	FLAECHE	HA							2530	2218	4923	4748	4844
52			DAUERGRUENLAND	FLAECHE	HA							1033	1142	2872	3455	4179
53			WALD	FLAECHE	HA							157	128	438	290	479
54			MILCHKUEHE	TIERE	ANZAHL							516	599	1958	2809	3813
55			SCHWEINE O. Ferkel	TIERE	ANZAHL							11158	11731	19932	20036	19493
56			LEGEHENNEN	TIERE	ANZAHL							6100	2892	17499	22582	9960
57	20 -	25	BETRIEBE		ANZAHL							87	84	206	222	288
58			LF	FLAECHE	HA							1911	1854	4543	4909	6363
59			ACKERLAND	FLAECHE	HA							1350	1360	3357	3350	4295
60			DAUERGRUENLAND	FLAECHE	HA							557	485	1179	1550	2050
61			WALD	FLAECHE	HA							144	92	190	289	405
62			MILCHKUEHE	TIERE	ANZAHL							154	109	424	727	1164
63			SCHWEINE O. Ferkel	TIERE	ANZAHL							5768	4149	12880	15155	18929
64			LEGEHENNEN	TIERE	ANZAHL							8233	1138	28489	39235	8798

MIT STANDARDBETRIEBSEINKOMMEN VON ... BIS UNTER ... DM

22 000	25 000	30 000	35 000	40 000	45 000	50 000	60 000	70 000	80 000	100 000	ILFD
25 000	30 000	35 000	40 000	45 000	50 000	60 000	70 000	80 000	100 000	UND MEHR	INR.
22	23	24	25	26	27	28	29	30	31	32	I

LICHE BETRIEBE

NATUERLICHE PERSONEN SIND

16	21	20	15	15	12	12	14	5	8	14	01
-	-	-	-	-	-	-	-	-	-	-	02
-	-	-	-	-	-	-	-	-	-	-	03
-	-	-	-	-	-	-	-	-	-	-	04
37	70	45	-	2	2	15	40	4	85	2	05
29	52	115	24	48	57	33	162	32	144	-	06
3459	4609	4855	6075	3187	4700	3932	160	2295	-	4791	07
46088	57512	56068	30000	45603	75318	41200	25169	60000	63015	269798	08
79	77	58	46	52	33	55	35	20	42	44	09
47	36	28	26	27	19	31	23	13	28	32	10
27	32	25	24	25	17	28	21	12	27	29	11
1	3	1	-	1	2	1	0	1	1	3	12
8	14	6	3	3	2	4	7	0	6	2	13
13	65	18	-	-	28	33	-	-	-	-	14
2223	1278	2	-	2	-	1665	-	-	-	126	15
55	149	-	-	18830	-	48700	6	-	-	37900	16
31	45	45	39	33	31	25	-	-	-	76	17
35	56	61	56	49	48	36	-	-	-	104	18
13	21	24	17	18	23	28	-	-	-	97	19
5	6	3	8	2	2	3	-	-	-	5	20
1	9	6	4	11	10	4	-	-	-	5	21
28	32	18	40	-	25	-	-	-	-	-	22
305	585	291	33	24	-	-	-	-	-	176	23
-	20	7	35	18	38000	-	-	-	-	90000	24
24	28	22	17	22	21	53	48	43	53	100	25
85	93	68	56	73	63	148	150	133	181	347	26
32	34	49	27	43	31	48	33	42	42	184	27
25	41	9	14	16	12	14	26	9	8	14	28
0	6	12	1	6	1	32	28	31	49	131	29
75	86	15	53	49	32	-	113	-	-	6	30
399	788	546	917	282	-	665	4	2490	-	4341	31
19524	-	15000	10	16892	31900	11	87	10	34320	89000	32
129	111	59	60	40	44	17	20	14	19	115	33
1008	816	440	471	328	383	136	154	108	143	799	34
399	295	100	80	70	77	49	72	73	67	209	35
460	257	124	76	41	27	34	36	19	21	34	36
26	51	3	19	10	34	1	21	357	12	116	37
996	558	325	189	122	52	112	40	-	50	-	38
4893	3382	1115	909	835	1115	1000	124	253	1421	976	39
13230	43168	19674	2177	17454	42610	2500	52000	30	9225	14027	40
520	517	280	127	79	45	84	71	48	11	68	41
6686	6781	3692	1659	1025	575	1008	896	663	134	825	42
3077	3033	1721	771	454	233	272	109	72	104	220	43
3583	3729	1942	852	507	268	169	86	53	7	86	44
220	345	104	32	33	18	5	29	27	1	58	45
5404	6169	3768	1784	1222	663	459	258	170	-	87	46
20572	20965	15310	9739	5652	2759	2309	428	136	2390	-	47
11749	20138	1536	6155	8527	26069	1912	32235	68	-	128617	48
709	1120	836	577	347	190	173	58	41	76	47	49
12307	19670	14848	10329	6212	3423	3116	1035	726	1326	843	50
6228	9368	6721	4741	3026	1662	1480	471	239	289	281	51
6045	10260	8102	5555	3139	1727	1535	445	250	119	41	52
643	958	555	293	176	113	103	45	10	135	104	53
6474	12645	11412	8914	5683	3497	3427	1073	615	469	15	54
26821	53089	36713	35520	24883	16793	13465	6053	3531	1780	4099	55
35738	40300	56542	26709	2351	17040	7317	106	47	41	42010	56
456	947	1002	968	739	531	610	224	97	72	78	57
10106	21143	22383	21725	16777	12040	13893	5164	2209	1630	1740	58
6684	12061	10748	10121	8438	5832	6723	2408	1002	712	408	59
3401	9050	11602	11561	8307	6155	7111	2638	1142	626	187	60
413	1023	1057	711	657	446	738	139	82	133	136	61
2523	8409	12533	14613	11901	9901	12819	5329	2639	1752	490	62
26699	47884	50599	53993	54479	42864	53493	24338	10529	5131	1515	63
30597	72743	26618	41634	39401	31480	12814	19868	283	142	124	64

03 NIEDERSACHSEN

LFDI NR.	LANDW. GENUTZTE FLAECHE VON ... BIS UNTER ... HA	MERKMAL	BETRIEBE					
			BETRIEBE INSGESAMT	UNTER 1 000	1 000 - 2 000	2 000 - 3 000	3 000 - 4 000	BETRIEBE
			1 / 2	3	4	5	6	

								LANDWIRTSCHAFT BETRIEBE, DEREN INHABER			
65	25	- 30	BETRIEBE		ANZAHL	6878					
66			LF	FLAECHE	HA	188870	17	8	14	13	
67			ACKERLAND	FLAECHE	HA	101296	467	217	385	358	
68			DAUERGRUENLAND	FLAECHE	HA	86405	39	56	104	109	
69			WALD	FLAECHE	HA	9365	427	161	280	248	
70			MILCHKUEHE	TIERE	ANZAHL	100270	6	6	21	11	
71			SCHWEINE O. Ferkel	TIERE	ANZAHL	510855	-	-	-	-	
72			LEGEHENNEN	TIERE	ANZAHL	374954	12	-	20	49	
73	30	- 40	BETRIEBE		ANZAHL	11577	1470	6	40	28	
74			LF	FLAECHE	HA	401674	15	17	9	11	
75			ACKERLAND	FLAECHE	HA	217097	523	563	295	371	
76			DAUERGRUENLAND	FLAECHE	HA	183088	90	151	92	108	
77			WALD	FLAECHE	HA	23774	433	411	203	261	
78			MILCHKUEHE	TIERE	ANZAHL	218795	15	15	26	30	
79			SCHWEINE O. Ferkel	TIERE	ANZAHL	1005530	-	2	-	-	
80			LEGEHENNEN	TIERE	ANZAHL	641087	6	5	-	2	
81	40	- 50	BETRIEBE		ANZAHL	8159	20	800	10	-	
82			LF	FLAECHE	HA	363862	3	-	-	3	
83			ACKERLAND	FLAECHE	HA	205554	130	-	-	135	
84			DAUERGRUENLAND	FLAECHE	HA	157297	44	-	-	40	
85			WALD	FLAECHE	HA	28016	86	-	-	94	
86			MILCHKUEHE	TIERE	ANZAHL	185662	12	-	-	3	
87			SCHWEINE O. Ferkel	TIERE	ANZAHL	791675	-	-	-	2	
88			LEGEHENNEN	TIERE	ANZAHL	551263	-	-	-	-	
89	50	- 75	BETRIEBE		ANZAHL	9930	-	-	-	-	
90			LF	FLAECHE	HA	596909	-	-	-	-	
91			ACKERLAND	FLAECHE	HA	375919	-	-	-	-	
92			DAUERGRUENLAND	FLAECHE	HA	219660	-	-	-	-	
93			WALD	FLAECHE	HA	66045	-	-	-	-	
94			MILCHKUEHE	TIERE	ANZAHL	245571	-	-	-	-	
95			SCHWEINE O. Ferkel	TIERE	ANZAHL	1204182	-	-	-	-	
96			LEGEHENNEN	TIERE	ANZAHL	770846	-	-	-	-	
97	75	- 100	BETRIEBE		ANZAHL	3133	-	-	-	-	
98			LF	FLAECHE	HA	266394	-	-	-	-	
99			ACKERLAND	FLAECHE	HA	193283	-	-	-	-	
100			DAUERGRUENLAND	FLAECHE	HA	72542	-	-	-	-	
101			WALD	FLAECHE	HA	36436	-	-	-	-	
102			MILCHKUEHE	TIERE	ANZAHL	72288	-	-	-	-	
103			SCHWEINE O. Ferkel	TIERE	ANZAHL	419607	-	-	-	-	
104			LEGEHENNEN	TIERE	ANZAHL	192084	-	-	-	-	
105	100	- 150	BETRIEBE		ANZAHL	1445	-	-	-	-	
106			LF	FLAECHE	HA	170523	-	-	-	-	
107			ACKERLAND	FLAECHE	HA	139491	-	-	-	-	
108			DAUERGRUENLAND	FLAECHE	HA	30745	-	-	-	-	
109			WALD	FLAECHE	HA	25965	-	-	-	-	
110			MILCHKUEHE	TIERE	ANZAHL	25396	-	-	-	-	
111			SCHWEINE O. Ferkel	TIERE	ANZAHL	206722	-	-	-	-	
112			LEGEHENNEN	TIERE	ANZAHL	212311	-	-	-	-	
113	150	- 200	BETRIEBE		ANZAHL	343	-	-	-	-	
114			LF	FLAECHE	HA	58445	-	-	-	-	
115			ACKERLAND	FLAECHE	HA	52159	-	-	-	-	
116			DAUERGRUENLAND	FLAECHE	HA	6173	-	-	-	-	
117			WALD	FLAECHE	HA	10961	-	-	-	-	
118			MILCHKUEHE	TIERE	ANZAHL	3282	-	-	-	-	
119			SCHWEINE O. Ferkel	TIERE	ANZAHL	5361	-	-	-	-	
120			LEGEHENNEN	TIERE	ANZAHL	100928	-	-	-	-	
121	200 UND MEHR		BETRIEBE		ANZAHL	248	-	-	-	-	
122			LF	FLAECHE	HA	70974	-	-	-	-	
123			ACKERLAND	FLAECHE	HA	65734	-	-	-	-	
124			DAUERGRUENLAND	FLAECHE	HA	4622	-	-	-	-	
125			WALD	FLAECHE	HA	16242	-	-	-	-	
126			MILCHKUEHE	TIERE	ANZAHL	2006	-	-	-	-	
127			SCHWEINE O. Ferkel	TIERE	ANZAHL	49219	-	-	-	-	
128			LEGEHENNEN	TIERE	ANZAHL	139101	-	-	-	-	

MIT STANDARDBETRIEBSEINKOMMEN VON ... BIS UNTER ... DM												
4 000	5 000	6 000	7 000	8 000	9 000	10 000	11 000	12 000	13 000	14 000	15 000	16 000
7	8	9	10	11	12	13	14	15	16	ILFD	INR.	

LICHE BETRIEBE

NATUERLICHE PERSONEN - SIND

14	19	30	39	30	39	38	40	39	47	65
384	514	811	1049	822	1071	1035	1083	1051	1276	66
165	245	273	574	558	659	675	645	702	848	67
217	269	538	475	262	411	359	437	347	426	68
19	21	51	59	85	86	42	105	86	166	69
-	-	4	5	3	9	4	19	8	27	70
41	44	321	343	274	438	889	995	1222	1219	71
25	41	136	91	122	200	242	624	763	7123	72
9	23	18	19	28	19	28	31	34	35	73
305	793	595	652	936	635	924	1061	1097	1185	74
85	252	311	291	477	299	539	694	767	736	75
220	541	283	341	459	319	385	364	329	447	76
1	17	18	28	112	66	95	189	96	168	77
-	1	-	6	-	9	-	-	3	5	78
73	108	70	148	165	145	565	627	929	608	79
12	13	102	10	170	5527	50	47	163	139	80
6	-	-	-	-	6	9	9	17	9	81
279	-	-	-	-	281	396	389	738	392	82
115	-	-	-	-	191	140	178	325	266	83
124	-	-	-	-	90	256	210	413	126	84
14	-	-	-	-	32	40	53	32	6	85
1	-	-	-	-	-	-	1	-	-	86
-	-	-	-	-	-	-	12	923	60	87
-	-	-	-	-	-	10	36	57	32	88
-	-	-	-	-	11	3	3	-	6	89
-	-	-	-	-	665	176	176	-	318	90
-	-	-	-	-	208	58	92	-	131	91
-	-	-	-	-	403	118	84	-	187	92
-	-	-	-	-	49	0	37	-	10	93
-	-	-	-	-	5	-	-	-	-	94
-	-	-	-	-	150	85	50	-	110	95
-	-	-	-	-	37	-	-	-	17	96
-	-	-	-	-	-	-	-	-	-	97
-	-	-	-	-	-	-	-	-	-	98
-	-	-	-	-	-	-	-	-	-	99
-	-	-	-	-	-	-	-	-	-	100
-	-	-	-	-	-	-	-	-	-	101
-	-	-	-	-	-	-	-	-	-	102
-	-	-	-	-	-	-	-	-	-	103
-	-	-	-	-	-	-	-	-	-	104
-	-	-	-	-	-	-	-	-	-	105
-	-	-	-	-	-	-	-	-	-	106
-	-	-	-	-	-	-	-	-	-	107
-	-	-	-	-	-	-	-	-	-	108
-	-	-	-	-	-	-	-	-	-	109
-	-	-	-	-	-	-	-	-	-	110
-	-	-	-	-	-	-	-	-	-	111
-	-	-	-	-	-	-	-	-	-	112
-	-	-	-	-	-	-	-	-	-	113
-	-	-	-	-	-	-	-	-	-	114
-	-	-	-	-	-	-	-	-	-	115
-	-	-	-	-	-	-	-	-	-	116
-	-	-	-	-	-	-	-	-	-	117
-	-	-	-	-	-	-	-	-	-	118
-	-	-	-	-	-	-	-	-	-	119
-	-	-	-	-	-	-	-	-	-	120
-	-	-	-	-	-	-	-	-	-	121
-	-	-	-	-	-	-	-	-	-	122
-	-	-	-	-	-	-	-	-	-	123
-	-	-	-	-	-	-	-	-	-	124
-	-	-	-	-	-	-	-	-	-	125
-	-	-	-	-	-	-	-	-	-	126
-	-	-	-	-	-	-	-	-	-	127
-	-	-	-	-	-	-	-	-	-	128

03 NIEDERSACHSEN

				BETRIEBE						
LFDI	NR.	LANDW. GENUTZTE FLAECHE VON ... BIS UNTER ... HA	MERKMAL		14 000	15 000	16 000	18 000	20 000	
					15 000	16 000	18 000	20 000	22 000	
				17	18	19	20	21		
LANDWIRTSCHAFT										
BETRIEBE, DEREN INHABER										
65	25	- 30	BETRIEBE							
66			LF	FLAECHE	HA	61	55	100	128	100
67			ACKERLAND	FLAECHE	HA	1662	1497	2711	3493	2712
68			DAUERGRUENLAND	FLAECHE	HA	1158	1037	2124	2694	2072
69			WALD	FLAECHE	HA	502	457	585	793	636
70			MILCHKUEHE	TIERE	ANZAHL	193	63	228	400	310
71			SCHWEINE O. Ferkel	TIERE	ANZAHL	21	21	64	122	251
72			LEGEHENNEN	TIERE	ANZAHL	2819	2645	4616	9250	9839
73	30	- 40	BETRIEBE							
74			LF	FLAECHE	HA	39	48	96	110	113
75			ACKERLAND	FLAECHE	HA	1303	1628	3258	3759	3821
76			DAUERGRUENLAND	FLAECHE	HA	789	1166	2341	2700	2881
77			WALD	FLAECHE	HA	513	460	913	1054	937
78			MILCHKUEHE	TIERE	ANZAHL	93	137	520	295	385
79			SCHWEINE O. Ferkel	TIERE	ANZAHL	20	15	26	49	96
80			LEGEHENNEN	TIERE	ANZAHL	1133	2173	4213	6266	9077
81	40	- 50	BETRIEBE							
82			LF	FLAECHE	HA	12	15	33	39	30
83			ACKERLAND	FLAECHE	HA	538	666	1447	1682	1320
84			DAUERGRUENLAND	FLAECHE	HA	340	334	971	1032	850
85			WALD	FLAECHE	HA	197	332	475	648	446
86			MILCHKUEHE	TIERE	ANZAHL	88	61	247	128	181
87			SCHWEINE O. Ferkel	TIERE	ANZAHL	7	10	12	8	18
88			LEGEHENNEN	TIERE	ANZAHL	8	203	618	748	813
89	50	- 75	BETRIEBE							
90			LF	FLAECHE	HA	6	6	11	16	12
91			ACKERLAND	FLAECHE	HA	365	625	625	944	694
92			DAUERGRUENLAND	FLAECHE	HA	211	268	507	507	360
93			WALD	FLAECHE	HA	154	355	355	437	334
94			MILCHKUEHE	TIERE	ANZAHL	42	40	54	54	231
95			SCHWEINE O. Ferkel	TIERE	ANZAHL	-	1	8	-	8
96			LEGEHENNEN	TIERE	ANZAHL	480	3	230	25	14
97	75	- 100	BETRIEBE							
98			LF	FLAECHE	HA	-	-	-	3	3
99			ACKERLAND	FLAECHE	HA	-	-	-	244	252
100			DAUERGRUENLAND	FLAECHE	HA	-	-	-	47	137
101			WALD	FLAECHE	HA	-	-	-	197	115
102			MILCHKUEHE	TIERE	ANZAHL	-	-	-	-	19
103			SCHWEINE O. Ferkel	TIERE	ANZAHL	-	-	-	-	-
104			LEGEHENNEN	TIERE	ANZAHL	-	-	-	10	-
105	100	- 150	BETRIEBE							
106			LF	FLAECHE	HA	-	-	-	-	-
107			ACKERLAND	FLAECHE	HA	-	-	-	-	-
108			DAUERGRUENLAND	FLAECHE	HA	-	-	-	-	-
109			WALD	FLAECHE	HA	-	-	-	-	-
110			MILCHKUEHE	TIERE	ANZAHL	-	-	-	-	-
111			SCHWEINE O. Ferkel	TIERE	ANZAHL	-	-	-	-	-
112			LEGEHENNEN	TIERE	ANZAHL	-	-	-	-	-
113	150	- 200	BETRIEBE							
114			LF	FLAECHE	HA	-	-	-	-	-
115			ACKERLAND	FLAECHE	HA	-	-	-	-	-
116			DAUERGRUENLAND	FLAECHE	HA	-	-	-	-	-
117			WALD	FLAECHE	HA	-	-	-	-	-
118			MILCHKUEHE	TIERE	ANZAHL	-	-	-	-	-
119			SCHWEINE O. Ferkel	TIERE	ANZAHL	-	-	-	-	-
120			LEGEHENNEN	TIERE	ANZAHL	-	-	-	-	-
121	200 UND MEHR		BETRIEBE							
122			LF	FLAECHE	HA	-	-	-	-	-
123			ACKERLAND	FLAECHE	HA	-	-	-	-	-
124			DAUERGRUENLAND	FLAECHE	HA	-	-	-	-	-
125			WALD	FLAECHE	HA	-	-	-	-	-
126			MILCHKUEHE	TIERE	ANZAHL	-	-	-	-	-
127			SCHWEINE O. Ferkel	TIERE	ANZAHL	-	-	-	-	-
128			LEGEHENNEN	TIERE	ANZAHL	-	-	-	-	-

MIT STANDARDBETRIEBSEINKOMMEN VON ... BIS UNTER ... DM

22 000	25 000	30 000	35 000	40 000	45 000	50 000	60 000	70 000	80 000	100 000	ILFD
25 000	30 000	35 000	40 000	45 000	50 000	60 000	70 000	80 000	100 000	UND	INR.
22	23	24	25	26	27	28	29	30	31	32	

LICHE BETRIEBE

NATUERLICHE PERSONEN SIND

231	569	673	877	828	748	1075	565	260	150	71	65
6246	15478	18403	24025	22750	20555	29678	15749	7241	4191	1959	66
4294	10202	11242	12880	11553	9549	13925	7056	3282	1966	610	67
1942	5250	7129	11110	11169	10982	15696	8662	3954	2170	511	68
440	764	836	1120	885	914	1070	753	399	101	126	69
916	3382	6110	10852	12895	13882	22820	14567	7984	4955	1349	70
18070	50436	44557	60086	57624	51550	92551	52952	26410	19899	1684	71
21188	37433	10028	26047	27067	6039	67914	33740	1110	37320	81433	72
221	420	575	872	1030	1139	2267	1844	1201	1011	295	73
7562	14202	19406	29561	35011	39204	78736	64890	42572	36202	10624	74
5668	10702	14129	19382	21424	23096	41379	30567	18498	13382	4098	75
1888	3470	5249	10123	13544	16040	37215	34166	24005	22698	5818	76
688	1239	1606	2321	2255	2517	4258	3362	1513	1234	475	77
346	1185	2862	7532	11845	15984	42821	46242	36877	40242	12627	78
18397	49559	63262	87850	91363	94237	201756	158390	107989	77348	29066	79
1546	33828	30043	69070	26418	56762	116548	45391	81607	70389	67665	80
51	144	166	277	337	455	1261	1463	1328	1712	753	81
2267	6311	7345	12302	14874	20079	55675	65282	59182	77040	34212	82
1713	4778	5764	9520	10866	14526	37211	39751	30473	33374	12323	83
546	1530	1574	2769	3887	5531	18397	25443	28637	43590	21326	84
390	812	552	1864	1219	1981	4455	5281	4436	4555	1522	85
22	141	257	927	2085	3701	15825	26351	34938	63353	38003	86
3250	12870	18709	39017	46733	58209	137402	146284	120792	145926	59095	87
12271	15739	26762	21341	61229	24593	76579	98259	58457	75524	75773	88
32	83	114	146	190	254	669	1104	1442	2723	3078	89
1818	4846	6708	8470	10990	14522	38862	64193	84336	163791	192753	90
1201	3295	4923	6428	8759	11671	30076	47943	59885	103011	96355	91
615	1547	1780	2034	2217	2832	8722	16191	24358	60618	95559	92
183	542	976	1351	1768	1915	4773	7757	9271	16909	20017	93
3	11	126	167	381	786	4335	11519	21867	67885	138469	94
956	5007	9550	18665	23598	42348	111704	167649	186112	313210	324195	95
798	12855	20326	10200	4730	61478	14244	69832	110249	194595	271315	96
4	8	19	20	28	89	124	182	573	2068	97	
345	659	1605	1678	2302	7319	10278	15371	47970	177370	98	
119	370	835	1235	1790	5670	8629	12903	37114	124199	99	
226	286	703	442	512	1638	1632	2445	10783	52799	100	
81	24	300	187	420	1245	1516	2089	6781	23763	101	
-	-	-	16	27	92	233	860	7151	63909	102	
-	1	21	188	237	2445	11156	20152	33787	72002	278899	103
-	50	-	26	160	128	725	1988	11207	9962	167828	104
3	5	5	5	8	13	37	110	1251	105		
328	574	532	897	1475	4251	12248	148629	106			
78	146	286	708	987	3397	10268	123209	107			
250	428	245	188	486	843	1960	25171	108			
7	12	214	42	155	581	1932	22801	109			
-	20	-	-	30	-	448	24891	110			
-	220	29	623	742	1423	2025	13864	187548	111		
-	21	12	65	1	49	7524	7625	196994	112		
-	-	-	-	-	-	-	3	333	113		
-	-	-	-	-	-	-	498	56774	114		
-	-	-	-	-	-	-	476	51499	115		
-	-	-	-	-	-	-	21	5162	116		
-	-	-	-	-	-	-	93	10803	117		
-	-	-	-	-	-	-	-	3282	118		
-	-	-	-	-	-	-	-	53361	119		
-	-	-	-	-	-	-	-	100858	120		
-	-	-	-	-	-	-	-	247	121		
-	-	-	-	-	-	-	-	70917	122		
-	-	-	-	-	-	-	-	65734	123		
-	-	-	-	-	-	-	-	4566	124		
-	-	-	-	-	-	-	-	16242	125		
-	-	-	-	-	-	-	-	1960	126		
-	-	-	-	-	-	-	-	49219	127		
-	-	-	-	-	-	-	-	139101	128		

03 NIEDERSACHSEN

I I I I I I I I I I I I I I I	I I I I I I I I I I I I I I I	I I I I I I I I I I I I I I I	I I I I I I I I I I I I I I I	I I I I I I I I I I I I I I I	I I I I I I I I I I I I I I I	I I I I I I I I I I I I I I I	I I I I I I I I I I I I I I I	I I I I I I I I I I I I I I I	I I I I I I I I I I I I I I I	BETRIEBE	
										LANDW. GENÜTZTE FLÄCHE	BETRIEBE
NR. I I I I I I I I I I I I I I I	VON ... BIS UNTER ... HA	MERKMAL	INSGESAMT	1 000	2 000	3 000	4 000				
			1 / 2	3	4	5	6				
LANDWIRTSCHAFT											
BETRIEBE, DEREN INHABER											
129	INSGESAMT	BETRIEBE	ANZAHL	111975	23414	5768	3785	2834			
130		LF	FLÄCHE HA	2694075	60000	24811	21586	18775			
131		ACKERLAND	FLÄCHE HA	1654256	22399	13175	12460	11213			
132		DAUERGRUENLAND	FLÄCHE HA	1020040	36658	11274	8890	7357			
133		WALD	FLÄCHE HA	257712	5295	3497	2777	2376			
134		MILCHKUEHE	TIERE ANZAHL	1085385	203	1009	1304	1640			
135		SCHWEINE O. Ferkel	TIERE ANZAHL	5794524	59883	47637	47797	42571			
136		LEGEHENNEN	TIERE ANZAHL	6324399	116513	61078	51578	43158			
BETRIEBE, DEREN INHABER											
137	INSGESAMT	BETRIEBE	ANZAHL	516	83	18	14	5			
138		LF	FLÄCHE HA	18676	297	192	180	29			
139		ACKERLAND	FLÄCHE HA	16133	67	22	62	29			
140		DAUERGRUENLAND	FLÄCHE HA	2290	224	167	118	-			
141		WALD	FLÄCHE HA	3212	92	86	58	-			
142		MILCHKUEHE	TIERE ANZAHL	953	1	-	-	-			
143		SCHWEINE O. Ferkel	TIERE ANZAHL	74844	74	100	70	230			
144		LEGEHENNEN	TIERE ANZAHL	9646083	375	-	75	5150			
ZU											
145	INSGESAMT	BETRIEBE	ANZAHL	112491	23497	5786	3799	2839			
146		LF	FLÄCHE HA	2712751	60297	25003	21766	18804			
147		ACKERLAND	BETRIEBE ANZAHL	90575	12365	4055	2895	2228			
148			FLÄCHE HA	1670389	22466	13197	12522	11242			
149		DAUERGRUENLAND	BETRIEBE ANZAHL	88657	16204	3771	2552	2001			
150			FLÄCHE HA	1022390	36882	11441	9008	7357			
151		WALD	BETRIEBE ANZAHL	33532	3570	1118	803	605			
152			FLÄCHE HA	260924	5387	3583	2836	2376			
153		MILCHKUEHE	BETRIEBE ANZAHL	49107	204	643	636	630			
154			TIERE ANZAHL	1086338	204	1009	1304	1640			
155		SCHWEINE O. Ferkel	BETRIEBE ANZAHL	65013	8774	3519	2490	1890			
156			TIERE ANZAHL	5869368	59957	47737	47867	42801			
157		LEGEHENNEN	BETRIEBE ANZAHL	33470	6281	1861	1243	971			
158			TIERE ANZAHL	15970482	116888	61078	51653	48308			
159		GARTENBAUBETR. 1)	BETRIEBE ANZAHL	2362	5	15	27	47			
160		LF	FLÄCHE HA	8535	7	19	28	18			
161		GN O. OBSTANLAGEN	FLÄCHE HA	5515	0	2	5	8			
162		UNTER GLAS	FLÄCHE HA	348	-	0	0	0			
163		WEINBAUBETRIEBE 1)	BETRIEBE ANZAHL	-	-	-	-	-			
164		LF	FLÄCHE HA	-	-	-	-	-			
165		REBLAND	FLÄCHE HA	-	-	-	-	-			
FORST											
BETRIEBE, DEREN INHABER											
166	INSGESAMT	BETRIEBE	ANZAHL	8041	5791	1013	449	189			
167		LF	FLÄCHE HA	961	175	100	57	51			
168		WALD	FLÄCHE HA	101560	16633	9826	7251	4179			
BETRIEBE, DEREN INHABER											
169	INSGESAMT	BETRIEBE	ANZAHL	2362	651	323	207	134			
170		LF	FLÄCHE HA	751	7	12	6	2			
171		WALD	FLÄCHE HA	537245	2300	3208	3358	3007			

1) GARTENBAU- UND WEINBAUBETRIEBE IN DER ABGRENZUNG NACH DER BETRIEBSSYSTEMATIK.

MIT STANDARDBETRIEBSEINKOMMEN VON ... BIS UNTER ... DM

4 000	5 000	6 000	7 000	8 000	9 000	10 000	11 000	12 000	13 000	ILFD
5 000	6 000	7 000	8 000	9 000	10 000	11 000	12 000	13 000	14 000	INR.
7	8	9	10	11	12	13	14	15	16	

LICHE BETRIEBE

NATUERLICHE PERSONEN SIND

2351	1941	1731	1574	1428	1314	1260	1206	1116	1046	129
17548	16680	15896	16093	15207	15470	15167	15273	14629	14442	130
10590	9739	9755	9864	9237	9414	9347	9424	9006	8711	131
6786	6803	6024	6064	5865	5879	5725	5754	5493	5611	132
2043	1615	1473	1450	1476	1487	1254	1283	919	1024	133
2296	2459	2505	2709	2874	2999	3349	3512	3607	3746	134
38370	37477	41297	34857	37970	35240	35989	39368	41510	31953	135
49750	63783	44852	42139	51361	46506	30566	61189	67436	58388	136

JURISTISCHE PERSONEN SIND

9	4	4	4	6	6	6	6	3	6	137
47	89	50	112	82	52	37	52	1	75	138
14	35	46	54	60	28	33	45	1	75	139
32	54	3	58	22	19	5	6	-	-	140
52	-	51	-	52	117	51	21	-	-	141
-	-	-	-	-	-	-	-	-	-	142
442	-	-	-	350	870	-	1032	510	538	143
-	-	-	-	4750	-	16064	12000	-	-	144

SAMMEN

2360	1945	1735	1578	1434	1320	1266	1212	1119	1052	145
17595	16769	15945	16205	15288	15522	15204	15325	14630	14517	146
1892	1542	1432	1301	1211	1122	1075	1052	967	940	147
10605	9774	9801	9918	9297	9442	9379	9469	9007	8786	148
1777	1476	1326	1201	1136	1026	999	949	896	856	149
6818	6857	6027	6121	5886	5898	5730	5761	5493	5611	150
498	386	392	340	352	307	303	271	266	245	151
2095	1615	1524	1450	1528	1604	1305	1303	919	1024	152
715	678	592	578	561	546	554	548	543	529	153
2296	2459	2505	2709	2874	2999	3349	3512	3607	3746	154
1566	1253	1130	1040	963	869	809	814	773	695	155
38812	37477	41297	34857	38320	36110	35989	40400	42020	32491	156
818	627	590	511	494	447	415	410	356	363	157
49750	63783	44852	42139	56111	46506	46630	73189	67436	58388	158
29	28	37	46	39	49	45	43	33	40	159
12	17	32	29	26	55	27	35	51	31	160
7	8	9	15	13	22	15	19	19	17	161
0	0	0	1	1	0	1	1	1	2	162
-	-	-	-	-	-	-	-	-	-	163
-	-	-	-	-	-	-	-	-	-	164
-	-	-	-	-	-	-	-	-	-	165

BETRIEBE

NATUERLICHE PERSONEN SIND

92	74	57	48	31	30	25	29	24	12	166
25	22	22	33	25	19	22	22	43	3	167
2593	2529	2324	2129	1585	1711	1565	2031	1640	973	168

JURISTISCHE PERSONEN SIND

104	73	55	54	41	41	36	32	36	28	169
5	7	5	2	4	4	6	5	7	3	170
2813	2364	2130	2306	2005	2118	2034	1927	2388	2100	171

03 NIEDERSACHSEN

										BETRIEBE	
LFDI	NR.	LANDW. GENUTZTE FLAECHE VON ... BIS UNTER ... HA	MERKMAL		14 000	15 000	16 000	18 000	20 000	20 000	22 000
					15 000	16 000	18 000	20 000			
					17	18	19	20			21
LANDWIRTSCHAFT											
BETRIEBE, DEREN INHABER											
129	INSGESAMT	BETRIEBE		ANZAHL	1038	998	1857	1836	1737		
130		LF	FLAECHE	HA	15720	15074	30368	31689	31241		
131		ACKERLAND	FLAECHE	HA	9356	9115	18386	19008	18550		
132		DAUERGRUENLAND	FLAECHE	HA	6265	5867	11808	12501	12498		
133		WALD	FLAECHE	HA	1274	676	1912	1817	2175		
134		MILCHKUEHE	TIERE	ANZAHL	4091	4260	8921	9682	10834		
135		SCHWEINE O. FERKEL	TIERE	ANZAHL	37991	41454	89343	75853	76962		
136		LEGEHENNEN	TIERE	ANZAHL	20718	66151	105465	149394	116859		
BETRIEBE, DEREN INHABER											
137	INSGESAMT	BETRIEBE		ANZAHL	4	5	7	6	3		
138		LF	FLAECHE	HA	10	59	102	0	48		
139		ACKERLAND	FLAECHE	HA	5	57	85	-	26		
140		DAUERGRUENLAND	FLAECHE	HA	5	2	17	0	22		
141		WALD	FLAECHE	HA	5	1	-	-	127		
142		MILCHKUEHE	TIERE	ANZAHL	1	-	-	-	1		
143		SCHWEINE O. FERKEL	TIERE	ANZAHL	-	-	-	88	786		
144		LEGEHENNEN	TIERE	ANZAHL	14140	-	-	62476	-		
ZU											
145	INSGESAMT	BETRIEBE		ANZAHL	1042	1003	1864	1842	1740		
146		LF	FLAECHE	HA	15730	15133	30470	31689	31288		
147		ACKERLAND	BETRIEBE	ANZAHL	918	891	1661	1638	1573		
148			FLAECHE	HA	9361	9172	18471	19008	18575		
149		DAUERGRUENLAND	BETRIEBE	ANZAHL	850	807	1522	1505	1474		
150			FLAECHE	HA	6269	5868	11825	12501	12520		
151		WALD	BETRIEBE	ANZAHL	279	240	475	512	477		
152			FLAECHE	HA	1279	676	1912	1817	2302		
153		MILCHKUEHE	BETRIEBE	ANZAHL	543	532	1021	1022	1065		
154			TIERE	ANZAHL	4092	4260	8921	9682	10835		
155		SCHWEINE O. FERKEL	BETRIEBE	ANZAHL	704	675	1242	1244	1214		
156			TIERE	ANZAHL	37991	41454	89343	75941	77748		
157		LEGEHENNEN	BETRIEBE	ANZAHL	346	331	637	638	591		
158			TIERE	ANZAHL	34858	66151	105465	211870	116859		
159		GARTENBAUBETR. 1)	BETRIEBE	ANZAHL	45	34	63	77	60		
160		LF	FLAECHE	HA	47	32	60	71	83		
161		GN O. OBSTANLAGEN	FLAECHE	HA	19	16	37	45	42		
162		UNTER GLAS	FLAECHE	HA	2	1	3	4	3		
163		WEINBAUBETRIEBE 1)	BETRIEBE	ANZAHL	-	-	-	-	-		
164		LF	FLAECHE	HA	-	-	-	-	-		
165		REBLAND	FLAECHE	HA	-	-	-	-	-		
FORST											
BETRIEBE, DEREN INHABER											
166	INSGESAMT	BETRIEBE		ANZAHL	8	15	22	16	11		
167		LF	FLAECHE	HA	7	28	45	19	20		
168		WALD	FLAECHE	HA	699	1310	2170	1539	1331		
BETRIEBE, DEREN INHABER											
169	INSGESAMT	BETRIEBE		ANZAHL	16	21	36	35	21		
170		LF	FLAECHE	HA	0	0	6	2	9		
171		WALD	FLAECHE	HA	1136	1726	3246	3122	2128		

1) GARTENBAU- UND WEINBAUBETRIEBE IN DER ABGRENZUNG NACH DER BETRIEBSSYSTEMATIK.

MIT STANDARDBETRIEBSEINKOMMEN VON ... BIS UNTER ... DM

22 000	25 000	30 000	35 000	40 000	45 000	50 000	60 000	70 000	80 000	100 000	UND MEHR	ILFD INR.
22	23	24	25	26	27	28	29	30	31	32		

LICHE BETRIEBE

NATUERLICHE PERSONEN SIND

2504	4089	3861	4045	3740	3536	6398	5608	4732	6590	8638	129
48641	90105	94475	110859	110842	113745	229534	229647	217162	345473	697926	130
29464	54016	55891	64971	66317	68792	137596	138109	130033	200862	479456	131
18859	35618	38160	45233	44012	44334	90725	90101	85918	142679	211280	132
3144	5922	5784	8032	7340	8587	16743	19137	18869	32027	96302	133
16829	32735	37559	45115	46254	48635	102776	105917	105982	186495	285088	134
126754	250673	245541	313021	309146	317643	631840	577957	496363	652973	999091	135
192784	333956	262604	233416	268700	411482	390465	378903	330604	502158	1772443	136

JURISTISCHE PERSONEN SIND

10	13	19	10	8	8	12	12	23	22	180	137
245	212	231	199	48	3	228	129	427	564	14876	138
209	164	196	153	32	-	136	82	373	496	13548	139
32	46	33	43	10	-	92	47	51	67	1117	140
55	16	31	37	108	52	17	14	157	74	1939	141
-	12	-	6	13	19	53	40	-	35	772	142
1170	2173	1131	52	1839	320	2869	6583	7153	3004	43460	143
17593	24850	165519	76500	16804	96395	180786	51217	464825	555800	7880764	144

SAMMEN

2514	4102	3880	4055	3748	3544	6410	5620	4755	6612	8818	145
48886	90317	94706	111058	110890	113748	229762	229776	217590	346036	712802	146
2282	3783	3594	3787	3510	3334	5978	5194	4381	6036	7938	147
29674	54180	56087	65125	66349	68792	137731	138191	130406	201358	493004	148
2067	3475	3348	3530	3269	3074	5606	4918	4203	5829	7010	149
18891	35664	38193	45276	44023	44334	90817	90148	85968	142746	212397	150
720	1250	1298	1416	1408	1431	2640	2446	2073	2955	4456	151
3198	5938	5815	8069	7448	8639	16760	19152	19026	32102	98241	152
1523	2601	2598	2773	2616	2458	4579	4039	3487	4937	5356	153
16829	32747	37559	45121	46267	48654	102829	105957	105982	186530	285860	154
1740	2902	2736	2907	2706	2479	4388	3599	2864	3472	3556	155
127924	252846	246672	313073	310985	317963	634709	584540	503516	655977	1042551	156
868	1391	1304	1355	1203	1102	1865	1606	1288	1695	1863	157
210377	358806	428123	309916	285504	507877	571251	430120	795429	1057958	9653207	158
112	129	120	98	103	81	134	120	85	139	480	159
118	165	171	140	154	164	246	371	333	465	5529	160
77	95	111	95	103	101	173	210	193	298	3741	161
6	10	10	9	13	9	20	19	13	32	188	162
-	-	-	-	-	-	-	-	-	-	-	163
-	-	-	-	-	-	-	-	-	-	-	164
-	-	-	-	-	-	-	-	-	-	-	165

BETRIEBE

NATUERLICHE PERSONEN SIND

14	15	10	12	9	7	6	3	6	9	14	166
12	18	12	21	16	6	18	2	15	23	82	167
1660	2254	1679	2362	1853	1769	1785	815	2174	3954	17236	168

JURISTISCHE PERSONEN SIND

37	36	44	27	21	18	34	22	17	11	151	169
10	9	19	2	1	0	7	5	9	3	596	170
4127	4673	6845	4501	3912	3805	8214	5859	5229	3833	440829	171

05 NORDRHEIN-WESTFALEN

NR.	LANDW. GENUTZTE FLÄCHE		MERKMAL	BETRIEBE		UNTER		1 000		2 000		3 000	
	VON ... BIS	UNTER ... HA		INSGESAMT	1 000	2 000	3 000	4 000	5 000	6 000			
				1 / 2	3	4	5	6					
LANDWIRTSCHAFT													
BETRIEBE, DEREN INHABER													
01	0	AR	BETRIEBE		ANZAHL	489	159	58	41	15			
02			LF	FLÄCHE	HA	-	-	-	-	-			
03			ACKERLAND	FLÄCHE	HA	-	-	-	-	-			
04			DAUERGRÜNLAND	FLÄCHE	HA	-	-	-	-	-			
05			WALD	FLÄCHE	HA	9	3	-	1	1			
06			MILCHKÜHE	TIERE	ANZAHL	1198	-	1	10	9			
07			SCHWEINE O. FERKEL	TIERE	ANZAHL	20756	1829	919	1342	298			
08			LEGEHENNEN	TIERE	ANZAHL	1089058	8426	3882	8636	3184			
09	0,01-	1	BETRIEBE		ANZAHL	3245	584	218	158	110			
10			LF	FLÄCHE	HA	1641	340	125	83	48			
11			ACKERLAND	FLÄCHE	HA	1141	176	46	36	33			
12			DAUERGRÜNLAND	FLÄCHE	HA	262	105	41	31	10			
13			WALD	FLÄCHE	HA	422	106	92	52	10			
14			MILCHKÜHE	TIERE	ANZAHL	444	-	10	15	16			
15			SCHWEINE O. FERKEL	TIERE	ANZAHL	13926	4079	1968	1647	851			
16			LEGEHENNEN	TIERE	ANZAHL	245720	9922	7154	8904	2891			
17	1	-	2	BETRIEBE		ANZAHL	10887	8428	708	295	136		
18			LF	FLÄCHE	HA	15073	11607	1017	421	195			
19			ACKERLAND	FLÄCHE	HA	8029	4067	446	175	74			
20			DAUERGRÜNLAND	FLÄCHE	HA	8064	7034	484	197	86			
21			WALD	FLÄCHE	HA	4649	2580	1028	436	239			
22			MILCHKÜHE	TIERE	ANZAHL	1246	76	222	228	140			
23			SCHWEINE O. FERKEL	TIERE	ANZAHL	23996	11590	3792	2129	1359			
24			LEGEHENNEN	TIERE	ANZAHL	380387	35793	14512	6691	4460			
25	2	-	5	BETRIEBE		ANZAHL	15574	8128	2231	1254	834		
26			LF	FLÄCHE	HA	50748	24715	7606	4326	2962			
27			ACKERLAND	FLÄCHE	HA	25333	10264	4178	2591	1773			
28			DAUERGRÜNLAND	FLÄCHE	HA	23749	13964	3260	1642	1125			
29			WALD	FLÄCHE	HA	9460	2746	1827	1020	873			
30			MILCHKÜHE	TIERE	ANZAHL	8501	55	373	762	988			
31			SCHWEINE O. FERKEL	TIERE	ANZAHL	89298	17055	14586	12292	8239			
32			LEGEHENNEN	TIERE	ANZAHL	409072	32807	29785	26516	18033			
33	5	-	10	BETRIEBE		ANZAHL	12908	1687	1543	1271	989		
34			LF	FLÄCHE	HA	93461	11058	10362	9074	7084			
35			ACKERLAND	FLÄCHE	HA	53678	3429	5650	5710	4633			
36			DAUERGRÜNLAND	FLÄCHE	HA	38045	7475	4604	3280	2383			
37			WALD	FLÄCHE	HA	11814	1089	1290	1259	976			
38			MILCHKÜHE	TIERE	ANZAHL	25085	5	46	134	325			
39			SCHWEINE O. FERKEL	TIERE	ANZAHL	189433	1746	7048	12232	14379			
40			LEGEHENNEN	TIERE	ANZAHL	551309	6129	9524	15289	16794			
41	10	-	15	BETRIEBE		ANZAHL	9282	239	272	343	370		
42			LF	FLÄCHE	HA	114730	2835	3222	4094	4378			
43			ACKERLAND	FLÄCHE	HA	70299	521	1100	1895	2509			
44			DAUERGRÜNLAND	FLÄCHE	HA	42907	2301	2106	2183	1899			
45			WALD	FLÄCHE	HA	12000	198	371	495	558			
46			MILCHKÜHE	TIERE	ANZAHL	44858	1	4	6	24			
47			SCHWEINE O. FERKEL	TIERE	ANZAHL	281058	57	296	1404	2572			
48			LEGEHENNEN	TIERE	ANZAHL	532048	841	2497	3595	5339			
49	15	-	20	BETRIEBE		ANZAHL	8128	64	68	89	99		
50			LF	FLÄCHE	HA	141368	1091	1143	1504	1664			
51			ACKERLAND	FLÄCHE	HA	89604	208	322	487	796			
52			DAUERGRÜNLAND	FLÄCHE	HA	50407	881	820	1007	848			
53			WALD	FLÄCHE	HA	12413	58	65	179	168			
54			MILCHKÜHE	TIERE	ANZAHL	67770	-	-	4	4			
55			SCHWEINE O. FERKEL	TIERE	ANZAHL	401754	25	35	218	545			
56			LEGEHENNEN	TIERE	ANZAHL	465197	48	187	514	654			
57	20	-	25	BETRIEBE		ANZAHL	7104	21	21	23	39		
58			LF	FLÄCHE	HA	159081	469	460	513	864			
59			ACKERLAND	FLÄCHE	HA	103748	102	103	166	306			
60			DAUERGRÜNLAND	FLÄCHE	HA	54484	367	344	347	555			
61			WALD	FLÄCHE	HA	13663	21	52	13	97			
62			MILCHKÜHE	TIERE	ANZAHL	84130	-	-	1	1			
63			SCHWEINE O. FERKEL	TIERE	ANZAHL	495073	-	68	15	285			
64			LEGEHENNEN	TIERE	ANZAHL	370895	10	45	23	385			

MIT STANDARDBETRIEBSEINKOMMEN VON ... BIS UNTER ... DM

4 000	5 000	6 000	7 000	8 000	9 000	10 000	11 000	12 000	13 000	14 000	15 000	16 000	ILFD
5 000	6 000	7 000	8 000	9 000	10 000	11 000	12 000	13 000	14 000	15 000	16 000	INR.	
7	8	9	10	11	12	13	14	15	16				

LICHE BETRIEBE

NATURLICHE PERSONEN SIND

21	15	17	8	8	9	6	7	5	7	01
-	-	-	-	-	-	-	-	-	-	02
-	-	-	-	-	-	-	-	-	-	03
-	-	-	-	-	-	-	-	-	-	04
1	0	1	-	-	-	-	1	0	-	05
12	9	23	7	12	38	8	26	20	20	06
978	559	1251	38	617	83	210	521	501	686	07
7038	3510	5867	4520	3940	4247	8672	2404	4555	10	08
99	87	81	76	60	69	72	64	58	38	09
37	34	37	26	21	28	25	29	20	15	10
25	20	26	17	14	21	18	19	12	12	11
9	9	8	4	2	2	3	4	2	1	12
12	14	8	2	7	6	18	4	2	4	13
15	27	21	10	5	7	29	8	7	7	14
854	638	547	346	322	62	534	475	131	33	15
3232	2250	4088	6031	2700	25	-	75	3500	200	16
80	52	53	30	34	19	20	29	10	12	17
117	72	73	41	43	25	28	43	15	17	18
50	34	39	22	31	17	18	28	11	10	19
47	29	26	15	6	5	6	11	2	6	20
105	40	50	16	32	5	2	12	3	0	21
86	70	63	42	17	8	8	21	10	19	22
918	1061	632	83	455	314	492	27	2	268	23
4539	5262	4273	4910	3040	2901	3040	12650	13	3050	24
648	456	346	246	147	99	73	63	45	39	25
2349	1698	1323	948	569	384	288	240	169	143	26
1338	967	704	494	296	204	160	129	93	68	27
970	690	572	427	258	154	112	91	61	41	28
615	399	472	336	287	169	73	160	41	16	29
1196	1083	930	813	490	338	234	206	154	112	30
6585	5474	4528	3157	1668	1149	1274	1364	578	1075	31
21145	13260	12632	11349	9640	11273	8096	4918	3398	3615	32
911	745	726	661	601	494	446	410	345	284	33
6448	5379	5268	4848	4477	3745	3336	3132	2696	2244	34
4228	3578	3393	3062	2714	2315	1960	1799	1598	1374	35
2161	1755	1836	1737	1719	1403	1357	1304	1075	855	36
810	567	627	739	692	507	390	356	389	167	37
636	797	1142	1425	1745	1677	1837	1874	1606	1485	38
14304	14919	14249	13087	11026	10807	8333	9290	8087	6747	39
14386	29511	27426	27294	19356	18733	22985	23158	32089	10885	40
418	356	381	372	345	339	366	315	335	304	41
4997	4299	4631	4513	4153	4116	4421	3804	4113	3741	42
3243	3059	3271	3272	2949	3015	3058	2566	2837	2481	43
1721	1222	1338	1211	1185	1079	1342	1220	1258	1245	44
406	448	396	477	370	406	361	456	327	396	45
46	82	188	187	350	406	648	734	886	1040	46
5006	6114	8581	10151	10437	11808	12365	10821	12897	9397	47
7135	7662	5755	7806	11218	15928	17785	3915	11570	10267	48
127	142	170	190	149	151	169	168	162	159	49
2141	2410	2879	3212	2567	2574	2884	2890	2781	2732	50
1212	1402	1836	2179	1901	1797	2122	2055	2077	2040	51
908	992	1036	1021	655	765	749	826	691	677	52
221	263	294	189	251	109	192	240	198	304	53
3	10	19	38	28	90	85	132	147	168	54
663	1347	1850	3128	3058	4444	6351	7595	6546	8045	55
382	858	899	6134	4160	3316	4386	2843	7937	9975	56
36	34	54	47	49	72	95	89	69	79	57
801	746	1199	1041	1085	1611	2078	1996	1537	1749	58
395	400	714	686	676	1083	1526	1448	1194	1322	59
403	343	483	345	404	518	548	544	336	422	60
90	80	103	85	149	252	145	202	172	150	61
2	4	2	2	4	5	25	35	21	74	62
403	175	193	540	391	1181	1584	2480	1817	3210	63
131	94	1632	521	255	3207	991	1316	2254	3928	64

05 NORDRHEIN-WESTFALEN

									BETRIEBE	
LFDI	LANDW. GENUZTTE FLAECHE	MERKMAL								
NR.	VON ... BIS UNTER ... HA									
			14 000	15 000	16 000	18 000	20 000	20 000		
			15 000	16 000	18 000	20 000	22 000	22 000		
			17	18	19	20	21			

										LANDWIRTSCHAFT	
										BETRIEBE, DEREN INHABER	
01	0 AR	BETRIEBE	FLAECHE	ANZAHL	3	6	10	7	8		
02		LF	FLAECHE	HA	-	-	-	-	-		
03		ACKERLAND	FLAECHE	HA	-	-	-	-	-		
04		DAUERGRUENLAND	FLAECHE	HA	-	-	-	-	-		
05		WALD	FLAECHE	HA	-	-	-	-	-		
06		MILCHKUEHE	TIERE	ANZAHL	6	-	22	26	31		
07		SCHWEINE O. Ferkel	TIERE	ANZAHL	19	218	1621	1215	273		
08		LEGEHENNEN	TIERE	ANZAHL	7250	8400	3100	-	11700		
09	0,01-	1	BETRIEBE	ANZAHL	58	48	94	102	76		
10		LF	FLAECHE	HA	23	23	45	43	35		
11		ACKERLAND	FLAECHE	HA	15	13	34	29	24		
12		DAUERGRUENLAND	FLAECHE	HA	2	4	1	1	3		
13		WALD	FLAECHE	HA	8	4	9	3	4		
14		MILCHKUEHE	TIERE	ANZAHL	10	40	13	-	13		
15		SCHWEINE O. Ferkel	TIERE	ANZAHL	531	26	137	239	26		
16		LEGEHENNEN	TIERE	ANZAHL	4010	2055	10	4006	5355		
17	1 -	2	BETRIEBE	ANZAHL	16	16	21	33	45		
18		LF	FLAECHE	HA	20	22	30	45	56		
19		ACKERLAND	FLAECHE	HA	15	14	22	27	37		
20		DAUERGRUENLAND	FLAECHE	HA	5	6	6	9	5		
21		WALD	FLAECHE	HA	11	3	4	15	8		
22		MILCHKUEHE	TIERE	ANZAHL	10	-	27	13	25		
23		SCHWEINE O. Ferkel	TIERE	ANZAHL	202	379	12	20	51		
24		LEGEHENNEN	TIERE	ANZAHL	1253	25	2565	8040	730		
25	2 -	5	BETRIEBE	ANZAHL	32	24	51	36	27		
26		LF	FLAECHE	HA	108	73	168	113	76		
27		ACKERLAND	FLAECHE	HA	53	43	88	76	64		
28		DAUERGRUENLAND	FLAECHE	HA	29	20	61	21	5		
29		WALD	FLAECHE	HA	68	17	97	51	3		
30		MILCHKUEHE	TIERE	ANZAHL	61	69	110	51	23		
31		SCHWEINE O. Ferkel	TIERE	ANZAHL	731	428	1050	167	169		
32		LEGEHENNEN	TIERE	ANZAHL	3690	3165	10709	10745	24		
33	5 -	10	BETRIEBE	ANZAHL	239	203	299	198	140		
34		LF	FLAECHE	HA	1902	1631	2457	1626	1162		
35		ACKERLAND	FLAECHE	HA	1003	912	1424	969	646		
36		DAUERGRUENLAND	FLAECHE	HA	886	702	1011	608	480		
37		WALD	FLAECHE	HA	269	261	299	236	49		
38		MILCHKUEHE	TIERE	ANZAHL	1553	1278	2032	1301	1168		
39		SCHWEINE O. Ferkel	TIERE	ANZAHL	4688	4301	7573	4737	3855		
40		LEGEHENNEN	TIERE	ANZAHL	20725	12939	22370	34968	3073		
41	10 -	15	BETRIEBE	ANZAHL	311	282	545	501	496		
42		LF	FLAECHE	HA	3805	3497	6752	6257	6277		
43		ACKERLAND	FLAECHE	HA	2262	2271	4164	3824	3659		
44		DAUERGRUENLAND	FLAECHE	HA	1521	1210	2549	2399	2584		
45		WALD	FLAECHE	HA	424	395	636	819	677		
46		MILCHKUEHE	TIERE	ANZAHL	1486	1247	3305	3325	3969		
47		SCHWEINE O. Ferkel	TIERE	ANZAHL	9300	9732	16041	17785	17114		
48		LEGEHENNEN	TIERE	ANZAHL	10175	29491	19440	31170	28637		
49	15 -	20	BETRIEBE	ANZAHL	157	193	395	428	415		
50		LF	FLAECHE	HA	2684	3298	6790	7418	7190		
51		ACKERLAND	FLAECHE	HA	1996	2438	4945	5314	4836		
52		DAUERGRUENLAND	FLAECHE	HA	676	847	1826	2077	2331		
53		WALD	FLAECHE	HA	252	244	759	466	586		
54		MILCHKUEHE	TIERE	ANZAHL	294	382	1105	1681	2263		
55		SCHWEINE O. Ferkel	TIERE	ANZAHL	7999	10045	16844	22574	19526		
56		LEGEHENNEN	TIERE	ANZAHL	4563	4684	19315	12533	15013		
57	20 -	25	BETRIEBE	ANZAHL	89	83	168	208	221		
58		LF	FLAECHE	HA	1943	1831	3742	4594	4864		
59		ACKERLAND	FLAECHE	HA	1439	1445	2855	3415	3569		
60		DAUERGRUENLAND	FLAECHE	HA	498	378	877	1167	1281		
61		WALD	FLAECHE	HA	258	149	421	342	241		
62		MILCHKUEHE	TIERE	ANZAHL	48	45	188	462	655		
63		SCHWEINE O. Ferkel	TIERE	ANZAHL	3709	3770	10117	12031	14775		
64		LEGEHENNEN	TIERE	ANZAHL	291	1864	6500	8709	3856		

MIT STANDARDBETRIEBSEINKOMMEN VON ... BIS UNTER ... DM

22 000	25 000	30 000	35 000	40 000	45 000	50 000	60 000	70 000	80 000	100 000	UND MEHR	ILFD INR.
22	23	24	25	26	27	28	29	30	31	32		

LICHE BETRIEBE

NATUERLICHE PERSONEN SIND

8	5	6	10	4	8	9	8		6	13	01
-	-	-	-	-	-	-	-	-	-	-	02
-	-	-	-	-	-	-	-	-	-	-	03
-	-	-	-	-	-	-	-	-	-	-	04
-	-	0	-	-	-	-	-	-	0	-	05
59	16	45	60	43	110	229	77	-	120	117	06
222	1026	705	436	1443	493	-	655	-	353	2245	07
5025	-	5620	25000	12	12000	25152	57360	-	40000	819548	08
110	148		103							135	09
51	64		54							100	10
36	57		50							98	11
4	2		3							0	12
8	8		3							5	13
58	34		15							-	14
87	-		47							-	15
8077	23014		10							-	16
61	82	54	74	59	48	82	68	70	82	170	17
78	105	75	107	85	69	119	99	96	117	237	18
41	55	48	52	62	46	95	80	83	108	219	19
9	8	6	6	4	2	5	13	7	6	13	20
4	11	2	8	2	3	11	6	3	2	7	21
27	-	19	24	56	-	-	35	-	-	-	22
125	-	13	54	-	2	-	14	2	-	-	23
21000	5112	8003	857	32	-	3210	92260	43837	29	88300	24
50	58	50	47	35	36	75	76	59	93	216	25
169	192	174	159	102	103	199	232	189	295	676	26
98	142	146	117	76	75	110	149	100	189	551	27
56	35	16	21	7	8	19	15	12	23	32	28
34	17	12	31	3	7	20	5	11	18	33	29
103	40	44	60	11	32	20	2	-	59	82	30
1114	1221	288	573	179	1	153	694	34	68	3404	31
6449	12106	15656	22	12130	3630	16015	3127	37	36401	68699	32
162	141	76	37	29	34	38	31	17	21	130	33
1363	1136	627	273	202	259	263	232	120	153	903	34
825	702	347	154	152	184	189	158	91	128	350	35
484	374	218	75	37	47	41	47	20	11	60	36
259	95	218	48	8	12	4	14	72	15	96	37
1368	997	649	206	44	258	80	145	50	83	139	38
4550	6348	3816	948	73	1017	148	771	114	194	46	39
10559	38388	13617	19567	47	1935	52	21317	1120	56700	20373	40
589	661	426	229	162	86	95	41	14	29	60	41
7521	8508	5487	2977	2136	1124	1240	535	175	380	743	42
4602	5085	3208	1881	1319	637	674	282	129	240	287	43
2889	3366	2217	1064	732	388	361	183	43	101	49	44
695	751	959	309	157	199	35	38	2	26	213	45
4986	6889	5284	3113	2251	1321	1513	865	206	463	33	46
23098	29865	20850	13053	10526	3557	5172	906	1337	585	231	47
65580	47980	44812	29204	26637	19471	22539	14460	12010	19082	47	48
660	985	840	628	468	327	372	147	78	69	59	49
11439	17218	14763	11093	8270	5826	6636	2640	1394	1220	1016	50
7336	10577	8932	6730	4980	3527	4052	1535	811	663	497	51
4065	6567	5774	4324	3245	2273	2572	991	443	389	130	52
760	1545	1597	1060	737	392	251	511	204	224	93	53
4803	9217	9639	8437	7107	5939	7751	3484	2074	1937	929	54
32872	48194	46268	41673	34262	23130	34183	9284	5692	3978	1381	55
34166	61473	33037	43526	34792	21628	56553	27154	21391	24915	8161	56
400	772	814	779	692	522	763	402	213	168	82	57
8822	17187	18187	17489	15621	11764	17256	9128	4844	3800	1859	58
6436	11643	11793	10981	9729	7353	10727	5730	3132	2160	1220	59
2362	5484	6340	6459	5856	4368	6473	3368	1689	1458	467	60
701	1362	1480	1645	1331	1409	1484	453	197	289	288	61
1570	5291	7911	9622	9853	8488	14940	9770	6195	6066	2850	62
27177	47119	55625	57972	58550	46043	71997	40473	17670	10731	4972	63
11096	31886	38195	25869	59588	18254	52050	23170	10728	31840	32207	64

05 NORDRHEIN-WESTFALEN

I	I	I	I	I	I	I	I	I	I	I	BETRIEBE
IFDI	LANDW. GENÜTZTE FLÄCHE	MERKMAL	BETRIEBE	UNTER	1 000	2 000	3 000	4 000			
NR.	VON ... BIS UNTER ... HA		INSGESAMT	1 000	2 000	3 000	4 000				
			1 / 2	3	4	5	6				

LANDWIRTSCHAFT

BETRIEBE, DEREN INHABER

65	25	-	30	BETRIEBE		ANZAHL	5897	12	9	16	10
66				LF	FLÄCHE	HA	161181	334	243	438	273
67				ACKERLAND	FLÄCHE	HA	106747	96	68	117	75
68				DAUERGRUENLAND	FLÄCHE	HA	53584	237	174	320	197
69				WALD	FLÄCHE	HA	13403	20	29	52	35
70				MILCHKUEHE	TIERE	ANZAHL	84339	-	-	-	1
71				SCHWEINE O. Ferkel	TIERE	ANZAHL	528615	-	6	28	13
72				LEGEHENNEN	TIERE	ANZAHL	335172	38	300	18	-
73	30	-	40	BETRIEBE		ANZAHL	8062	11		4	9
74				LF	FLÄCHE	HA	277548	376		142	293
75				ACKERLAND	FLÄCHE	HA	187819	55		25	110
76				DAUERGRUENLAND	FLÄCHE	HA	88400	321		116	183
77				WALD	FLÄCHE	HA	25338	5		7	10
78				MILCHKUEHE	TIERE	ANZAHL	131710	-	-	-	-
79				SCHWEINE O. Ferkel	TIERE	ANZAHL	973753	-	-	-	8
80				LEGEHENNEN	TIERE	ANZAHL	700074	20		-	25
81	40	-	50	BETRIEBE		ANZAHL	4384	7			4
82				LF	FLÄCHE	HA	194480	306			176
83				ACKERLAND	FLÄCHE	HA	136772	25			44
84				DAUERGRUENLAND	FLÄCHE	HA	56971	281			131
85				WALD	FLÄCHE	HA	17740	11			11
86				MILCHKUEHE	TIERE	ANZAHL	79041	-	-	-	2
87				SCHWEINE O. Ferkel	TIERE	ANZAHL	672151	-	-	-	-
88				LEGEHENNEN	TIERE	ANZAHL	431663	-	-	-	-
89	50	-	75	BETRIEBE		ANZAHL	3685	4			-
90				LF	FLÄCHE	HA	218264	252			-
91				ACKERLAND	FLÄCHE	HA	166042	10			-
92				DAUERGRUENLAND	FLÄCHE	HA	51403	239			-
93				WALD	FLÄCHE	HA	23543	6			-
94				MILCHKUEHE	TIERE	ANZAHL	61594	-	-	-	-
95				SCHWEINE O. Ferkel	TIERE	ANZAHL	684933	-	-	-	-
96				LEGEHENNEN	TIERE	ANZAHL	598047	-	-	-	-
97	75	-	100	BETRIEBE		ANZAHL	839	-	-	-	-
98				LF	FLÄCHE	HA	71393	-	-	-	-
99				ACKERLAND	FLÄCHE	HA	60524	-	-	-	-
100				DAUERGRUENLAND	FLÄCHE	HA	10394	-	-	-	-
101				WALD	FLÄCHE	HA	8260	-	-	-	-
102				MILCHKUEHE	TIERE	ANZAHL	10044	-	-	-	-
103				SCHWEINE O. Ferkel	TIERE	ANZAHL	162342	-	-	-	-
104				LEGEHENNEN	TIERE	ANZAHL	254677	-	-	-	-
105	100	-	150	BETRIEBE		ANZAHL	432	-	-	-	-
106				LF	FLÄCHE	HA	50835	-	-	-	-
107				ACKERLAND	FLÄCHE	HA	45794	-	-	-	-
108				DAUERGRUENLAND	FLÄCHE	HA	4459	-	-	-	-
109				WALD	FLÄCHE	HA	10075	-	-	-	-
110				MILCHKUEHE	TIERE	ANZAHL	1989	-	-	-	-
111				SCHWEINE O. Ferkel	TIERE	ANZAHL	72333	-	-	-	-
112				LEGEHENNEN	TIERE	ANZAHL	105841	-	-	-	-
113	150	-	200	BETRIEBE		ANZAHL	90	-	-	-	-
114				LF	FLÄCHE	HA	15457	-	-	-	-
115				ACKERLAND	FLÄCHE	HA	14013	-	-	-	-
116				DAUERGRUENLAND	FLÄCHE	HA	1270	-	-	-	-
117				WALD	FLÄCHE	HA	5196	-	-	-	-
118				MILCHKUEHE	TIERE	ANZAHL	590	-	-	-	-
119				SCHWEINE O. Ferkel	TIERE	ANZAHL	13432	-	-	-	-
120				LEGEHENNEN	TIERE	ANZAHL	18773	-	-	-	-
121	200 UND MEHR			BETRIEBE		ANZAHL	65	-	-	-	-
122				LF	FLÄCHE	HA	20031	-	-	-	-
123				ACKERLAND	FLÄCHE	HA	18695	-	-	-	-
124				DAUERGRUENLAND	FLÄCHE	HA	1229	-	-	-	-
125				WALD	FLÄCHE	HA	18364	-	-	-	-
126				MILCHKUEHE	TIERE	ANZAHL	275	-	-	-	-
127				SCHWEINE O. Ferkel	TIERE	ANZAHL	12910	-	-	-	-
128				LEGEHENNEN	TIERE	ANZAHL	450	-	-	-	-

MIT STANDARDBETRIEBSEINKOMMEN VON ... BIS UNTER ... DM													
4 000	5 000	6 000	7 000	8 000	9 000	10 000	11 000	12 000	13 000	14 000	15 000	16 000	ILFD
7	8	9	10	11	12	13	14	15	16	INR.			

LICHE BETRIEBE

NATUERLICHE PERSONEN SIND

8	13	17	18	25	35	27	37	30	47	65			
214	355	445	474	683	949	725	988	799	1289	66			
69	141	214	232	371	628	501	668	635	860	67			
143	214	207	242	310	315	222	319	162	427	68			
11	56	36	51	64	72	28	103	75	169	69			
2	-	4	3	6	-	-	2	2	22	70			
-	51	49	70	135	164	379	830	438	1302	71			
5	50	-	124	52	170	123	153	115	243	72			
13	11	21	10	15	19	19	19	28	20	73			
454	358	717	323	504	669	628	973	670	74				
98	170	291	171	237	413	412	587	469	75				
306	187	425	151	267	256	214	383	199	76				
32	13	79	20	35	69	48	76	58	77				
-	-	-	-	-	2	1	3	1	78				
4	169	84	9	5	44	475	221	387	79				
80	15	1020	1660	545	130	57	210	40	80				
						6	8	4	81				
						276	335	167	82				
						199	204	95	83				
						77	129	72	84				
						16	14	2	85				
						-	-	-	86				
						-	35	-	87				
						10	34	5	88				
									89				
									90				
									91				
									92				
									-	93			
									-	94			
									-	95			
									-	96			
										97			
										98			
										99			
										100			
										-	101		
										-	102		
										-	103		
										-	104		
										-	105		
										-	106		
										-	107		
										-	108		
										-	109		
										-	110		
										-	111		
										-	112		
										-	113		
										-	114		
										-	115		
										-	116		
										-	117		
										-	118		
										-	119		
										-	120		
										-	121		
										-	122		
										-	123		
										-	124		
										-	125		
										-	126		
										-	127		
										-	128		

05 NORDRHEIN-WESTFALEN

LFDI NR.	LANDW. GENUTZTE FLAECHE VON ... BIS UNTER ... HA	MERKMAL	14 000	15 000	16 000	18 000	20 000	21	BETRIEBE
65	25 - 30	BETRIEBE		38	38	79	95	114	
66		LF	FLAECHE	HA	1019	1026	2150	2607	3094
67		ACKERLAND	FLAECHE	HA	858	840	1703	2027	2284
68		DAUERGRUENLAND	FLAECHE	HA	158	182	442	571	803
69		WALD	FLAECHE	HA	90	104	140	264	231
70		MILCHKUEHE	TIERE	ANZAHL	-	5	11	30	191
71		SCHWEINE O. Ferkel	TIERE	ANZAHL	782	1332	2843	5148	7917
72		LEGEHENNEN	TIERE	ANZAHL	859	671	478	2450	5400
73	30 - 40	BETRIEBE		27	34	70	90	68	
74		LF	FLAECHE	HA	912	1167	2353	3026	2284
75		ACKERLAND	FLAECHE	HA	675	830	1728	2159	1862
76		DAUERGRUENLAND	FLAECHE	HA	236	333	621	858	418
77		WALD	FLAECHE	HA	79	56	151	394	182
78		MILCHKUEHE	TIERE	ANZAHL	1	3	9	56	7
79		SCHWEINE O. Ferkel	TIERE	ANZAHL	490	555	2045	2557	2502
80		LEGEHENNEN	TIERE	ANZAHL	239	205	2839	1873	1740
81	40 - 50	BETRIEBE				16	15	33	
82		LF	FLAECHE	HA		703	689	1463	
83		ACKERLAND	FLAECHE	HA		535	485	1019	
84		DAUERGRUENLAND	FLAECHE	HA		167	203	440	
85		WALD	FLAECHE	HA			21	38	117
86		MILCHKUEHE	TIERE	ANZAHL		-	-	8	14
87		SCHWEINE O. Ferkel	TIERE	ANZAHL		-	25	1176	1042
88		LEGEHENNEN	TIERE	ANZAHL			220	-	2020
89	50 - 75	BETRIEBE					8	6	
90		LF	FLAECHE	HA			460	340	
91		ACKERLAND	FLAECHE	HA			297	179	
92		DAUERGRUENLAND	FLAECHE	HA			163	160	
93		WALD	FLAECHE	HA				72	36
94		MILCHKUEHE	TIERE	ANZAHL					
95		SCHWEINE O. Ferkel	TIERE	ANZAHL					11
96		LEGEHENNEN	TIERE	ANZAHL					23
97	75 - 100	BETRIEBE							
98		LF	FLAECHE	HA					
99		ACKERLAND	FLAECHE	HA					
100		DAUERGRUENLAND	FLAECHE	HA					
101		WALD	FLAECHE	HA					
102		MILCHKUEHE	TIERE	ANZAHL					
103		SCHWEINE O. Ferkel	TIERE	ANZAHL					
104		LEGEHENNEN	TIERE	ANZAHL					
105	100 - 150	BETRIEBE							
106		LF	FLAECHE	HA					
107		ACKERLAND	FLAECHE	HA					
108		DAUERGRUENLAND	FLAECHE	HA					
109		WALD	FLAECHE	HA					
110		MILCHKUEHE	TIERE	ANZAHL					
111		SCHWEINE O. Ferkel	TIERE	ANZAHL					
112		LEGEHENNEN	TIERE	ANZAHL					
113	150 - 200	BETRIEBE							
114		LF	FLAECHE	HA					
115		ACKERLAND	FLAECHE	HA					
116		DAUERGRUENLAND	FLAECHE	HA					
117		WALD	FLAECHE	HA					
118		MILCHKUEHE	TIERE	ANZAHL					
119		SCHWEINE O. Ferkel	TIERE	ANZAHL					
120		LEGEHENNEN	TIERE	ANZAHL					
121	200 UND MEHR	BETRIEBE							
122		LF	FLAECHE	HA					
123		ACKERLAND	FLAECHE	HA					
124		DAUERGRUENLAND	FLAECHE	HA					
125		WALD	FLAECHE	HA					
126		MILCHKUEHE	TIERE	ANZAHL					
127		SCHWEINE O. Ferkel	TIERE	ANZAHL					
128		LEGEHENNEN	TIERE	ANZAHL					

MIT STANDARDBETRIEBSEINKOMMEN VON ... BIS UNTER ... DM												
22 000	25 000	30 000	35 000	40 000	45 000	50 000	60 000	70 000	80 000	100 000	UND MEHR	ILFD INR.
22	23	24	25	26	27	28	29	30	31	32		

LICHE BETRIEBE

NATUERLICHE PERSONEN SIND

186	389	542	620	602	582	932	569	361	288	158	65
5061	10510	14703	16830	16427	15991	25603	15661	9958	7934	4395	66
3763	8133	10765	11590	10718	10133	16191	9628	6058	4715	2664	67
1286	2350	3881	5203	5667	5811	9334	5992	3868	3166	1379	68
401	706	997	1554	1440	1547	2439	1270	702	530	188	69
413	1389	3298	5615	7428	8654	16524	12940	10315	10960	6524	70
15884	35985	49252	60825	57023	54595	99583	61796	38534	21710	11941	71
10453	12754	14961	24167	29084	22601	60255	50814	22101	19922	56811	72
152	280	391	529	691	798	1524	1235	794	766	404	73
5149	9471	13313	17893	23500	27186	52385	42860	27879	26809	14272	74
4167	7567	10487	13585	17501	19510	35472	27541	16804	15893	8629	75
969	1868	2793	4257	5958	7620	16795	15232	10987	10814	5027	76
425	1114	1099	1498	1859	2250	4991	4245	2605	2353	1494	77
63	419	1429	3008	5551	8555	22809	24521	21250	26556	17362	78
11562	27765	46008	72600	96736	113941	200015	174575	91871	86809	42306	79
3292	12331	22267	30095	24423	22292	111364	101639	27015	51124	283464	80
37	99	111	178	206	250	745	748	615	795	477	81
1636	4329	4877	7889	9019	11015	32725	33322	27386	35468	21351	82
1270	3636	3986	6620	7441	8713	25285	24482	18471	21045	12761	83
363	661	881	1251	1559	2279	7383	8762	8867	14322	8250	84
173	461	482	798	801	1344	3269	2588	2544	3241	1691	85
22	54	88	290	587	1382	6558	10535	12707	25030	21660	86
476	6384	12908	22062	37015	44180	146837	138676	106092	101645	53568	87
503	2095	5851	16489	11886	8671	39046	45913	42690	61277	194451	88
9	44	51	66	104	121	365	477	537	962	904	89
514	2525	2871	3855	6036	6805	20914	27501	31409	57791	55451	90
321	1864	2350	3104	4980	5747	17430	23394	25355	43108	37384	91
192	658	518	744	998	1046	3450	4063	5997	14592	17619	92
23	130	185	620	592	679	2387	3061	3677	6464	5398	93
-	-	27	41	135	292	1496	2824	5378	18187	33212	94
-	1518	1645	3903	9811	15449	65325	110773	126411	207247	142836	95
734	190	1105	1240	3291	1731	16686	15255	29469	118053	410236	96
-	-	-	-	-	10	25	41	71	187	490	97
-	-	-	-	-	818	2060	3365	6013	15900	41971	98
-	-	-	-	-	604	1802	3007	5355	13965	35278	99
-	-	-	-	-	213	255	353	652	1905	6264	100
-	-	-	-	-	84	150	267	743	1579	5375	101
-	-	-	-	-	-	11	17	125	913	8977	102
-	-	-	-	-	252	493	5174	14629	43811	97976	103
-	-	-	-	-	1668	1369	253	10599	25826	214952	104
3	-	-	-	-	-	-	8	11	38	363	105
391	-	-	-	-	-	-	890	1194	4238	43094	106
70	-	-	-	-	-	-	620	1041	3881	39767	107
321	-	-	-	-	-	-	270	150	350	2856	108
6	-	-	-	-	-	-	215	113	388	9228	109
-	-	-	-	-	-	-	-	-	26	1963	110
-	-	-	-	-	-	-	71	591	4319	67352	111
-	-	-	-	-	-	-	15	45	1884	103887	112
-	-	-	-	-	-	-	-	-	-	88	113
-	-	-	-	-	-	-	-	-	-	15123	114
-	-	-	-	-	-	-	-	-	-	13787	115
-	-	-	-	-	-	-	-	-	-	1166	116
-	-	-	-	-	-	-	-	-	-	5196	117
-	-	-	-	-	-	-	-	-	-	590	118
-	-	-	-	-	-	-	-	-	-	13432	119
-	-	-	-	-	-	-	-	-	-	18773	120
-	-	-	-	-	-	-	-	-	-	64	121
-	-	-	-	-	-	-	-	-	-	19771	122
-	-	-	-	-	-	-	-	-	-	18695	123
-	-	-	-	-	-	-	-	-	-	969	124
-	-	-	-	-	-	-	-	-	-	18364	125
-	-	-	-	-	-	-	-	-	-	275	126
-	-	-	-	-	-	-	-	-	-	12910	127
-	-	-	-	-	-	-	-	-	-	400	128

05 NORDRHEIN-WESTFALEN

IFDI	LANDW. GENUZTE FLAECHE	MERKMAL	BETRIEBE	UNTER	1 000	2 000	3 000	BETRIEBE
NR.	VON ... BIS UNTER ... HA		INSGESAMT	1 000	2 000	3 000	4 000	
			1 / 2	3	4	5	6	

LANDWIRTSCHAFT

BETRIEBE, DEREN INHABER

129	INSGESAMT	BETRIEBE	ANZAHL	91071	19344	5142	3499	2615
130		LF	FLAECHE HA	1585290	53382	24731	20849	17937
131		ACKERLAND	FLAECHE HA	1086238	18953	12019	11288	10352
132		DAUERGRUENLAND	FLAECHE HA	485629	33204	12280	9292	7358
133		WALD	FLAECHE HA	186347	6844	4791	3556	2978
134		MILCHKUEHE	TIERE ANZAHL	603814	137	656	1160	1510
135		SCHWEINE O. FERKEL	TIERE ANZAHL	4635763	36381	28721	31307	28549
136		LEGEHENNEN	TIERE ANZAHL	6488383	94034	67896	70186	51765

BETRIEBE, DEREN INHABER

137	INSGESAMT	BETRIEBE	ANZAHL	349	77	25	26	7
138		LF	FLAECHE HA	10114	239	115	251	42
139		ACKERLAND	FLAECHE HA	6668	47	12	17	9
140		DAUERGRUENLAND	FLAECHE HA	3013	166	86	228	30
141		WALD	FLAECHE HA	5930	60	52	131	67
142		MILCHKUEHE	TIERE ANZAHL	1741	-	-	5	3
143		SCHWEINE O. FERKEL	TIERE ANZAHL	21090	249	34	33	5
144		LEGEHENNEN	TIERE ANZAHL	174095	330	20	227	70

ZU

145	INSGESAMT	BETRIEBE	ANZAHL	91420	19421	5167	3525	2622
146		LF	FLAECHE HA	1595404	53621	24846	21100	17979
147		ACKERLAND	BETRIEBE ANZAHL	77190	11051	3875	2868	2286
148			FLAECHE HA	1092906	19000	12031	11305	10362
149		DAUERGRUENLAND	BETRIEBE ANZAHL	74026	15779	4014	2741	2089
150			FLAECHE HA	488642	33371	12366	9520	7388
151		WALD	BETRIEBE ANZAHL	34784	5466	1769	1111	900
152			FLAECHE HA	192277	6904	4843	3686	3044
153		MILCHKUEHE	BETRIEBE ANZAHL	32703	137	486	610	607
154			TIERE ANZAHL	605555	137	656	1165	1513
155		SCHWEINE O. FERKEL	BETRIEBE ANZAHL	48021	5697	2495	1915	1496
156			TIERE ANZAHL	4656853	36630	28755	31340	28554
157		LEGEHENNEN	BETRIEBE ANZAHL	22778	4568	1435	1048	807
158			TIERE ANZAHL	6662478	94364	67916	70413	51835
159		GARTENBAUBETR. 1)	BETRIEBE ANZAHL	4743	7	44	82	81
160		LF	FLAECHE HA	13409	15	27	43	38
161		GN O. OBSTANLAGEN	FLAECHE HA	9506	0	5	18	24
162		UNTER GLAS	FLAECHE HA	888	0	0	0	0
163		WEINBAUBETRIEBE 1)	BETRIEBE ANZAHL	3	-	-	-	-
164		LF	FLAECHE HA	19	-	-	-	-
165		REBLAND	FLAECHE HA	19	-	-	-	-

FORST

BETRIEBE, DEREN INHABER

166	INSGESAMT	BETRIEBE	ANZAHL	10063	6671	1431	519	310
167		LF	FLAECHE HA	1968	151	78	49	42
168		WALD	FLAECHE HA	194781	14417	8312	4821	3820

BETRIEBE, DEREN INHABER

169	INSGESAMT	BETRIEBE	ANZAHL	1302	295	123	84	50
170		LF	FLAECHE HA	1031	4	3	4	3
171		WALD	FLAECHE HA	325070	803	861	961	757

1) GARTENBAU- UND WEINBAUBETRIEBE IN DER ABGRENZUNG NACH DER BETRIEBSSYSTEMATIK.

MIT STANDARDBETRIEBSEINKOMMEN VON ...		BIS UNTER ...		DM									
4 000	5 000	6 000	7 000	8 000	9 000	10 000	11 000	12 000	13 000	14 000	15 000	16 000	17 000
7	8	9	10	11	12	13	14	15	16	17	18	19	20

WIRTSCHAFTLICHE BETRIEBE

NATUERLICHE PERSONEN SIND

2365	1915	1869	1663	1439	1307	1303	1208	1099	996	129
17860	15545	16723	15673	14391	14198	15002	14071	13681	13021	130
10816	9862	10507	10209	9275	9391	10026	9226	9330	8750	131
6814	5542	6061	5271	5006	4694	4892	4752	4262	4181	132
2376	1897	2076	1939	1927	1570	1297	1622	1333	1271	133
1998	2082	2392	2527	2661	2569	2876	3041	2856	2950	134
29715	30510	31964	30609	28116	30017	31566	33881	31255	31159	135
58073	62472	63594	70349	54421	60345	66240	51901	65675	42228	136

JURISTISCHE PERSONEN SIND

8	5	5	5	5	7		3		3	137
84	41	84	44	49	79		66		61	138
25	23	27	8	15	40		-		15	139
57	14	56	35	34	36		66		39	140
51	30	6	25	8	36		94		5	141
-	-	4	3	10	-		-		10	142
-	53	62	54	370	109		88		4	143
-	98	-	210	25	-		-		-	144

SAMMEN

2373	1920	1874	1668	1444	1314	1305	1211	1101	999	145
17944	15586	16808	15717	14440	14277	15019	14136	13693	13082	146
2114	1744	1703	1529	1318	1221	1217	1116	1025	931	147
10840	9886	10534	10217	9290	9432	10028	9226	9335	8765	148
1872	1524	1515	1313	1142	1041	1059	963	883	805	149
6871	5556	6118	5307	5040	4730	4906	4818	4268	4220	150
737	563	608	556	494	444	418	418	363	352	151
2428	1926	2081	1964	1935	1607	1328	1716	1339	1276	152
671	587	596	553	526	462	491	487	423	422	153
1998	2082	2396	2530	2671	2569	2881	3041	2861	2950	154
1384	1175	1105	1022	876	791	793	748	686	645	155
29715	30563	32026	30663	28486	30126	31596	33969	31275	31163	156
719	577	548	511	398	390	412	328	349	274	157
58073	62570	63594	70559	54446	60345	66320	51901	65675	42228	158
90	78	93	86	77	85	81	88	72	55	159
53	42	75	63	53	63	49	96	67	68	160
25	21	40	31	38	42	32	50	33	30	161
1	1	1	2	1	2	3	3	3	2	162
-	-	-	-	-	-	-	-	-	-	163
-	-	-	-	-	-	-	-	-	-	164
-	-	-	-	-	-	-	-	-	-	165

BETRIEBE

NATUERLICHE PERSONEN SIND

169	139	89	66	44	39	28	37	23	19	166
29	29	20	33	16	16	6	12	5	9	167
2628	2686	2011	1638	1348	1151	946	1491	929	767	168

JURISTISCHE PERSONEN SIND

48	31	26	17	22	21	15	16	16	14	169
2	2	1	3	0	0	3	2	2	1	170
832	721	662	550	668	711	612	656	777	570	171

05 NORDRHEIN-WESTFALEN

LFDI	NR.	LANDW. GENUTZTE FLAECHE VON ... BIS UNTER ... HA	MERKMAL	14 000	15 000	16 000	18 000	20 000	BETRIEBE
I	I	I	I	I	I	I	I	I	I
I	I	I	I	I	I	I	I	I	I
I	I	I	I	I	I	I	I	I	I
I	I	I	I	I	I	I	I	I	I
I	I	I	I	I	I	I	I	I	I
I	I	I	I	I	I	I	I	I	I
I	I	I	I	I	I	I	I	I	I
I	I	I	I	I	I	I	I	I	I

LANDWIRTSCHAFT

BETRIEBE, DEREN INHABER

129	INSGESAMT	BETRIEBE		ANZAHL	976	931	1755	1724	1649
130		LF	FLAECHE	HA	12703	12779	25666	27351	26841
131		ACKERLAND	FLAECHE	HA	8450	8891	17667	18626	18180
132		DAUERGRUENLAND	FLAECHE	HA	4161	3807	7867	8543	8511
133		WALD	FLAECHE	HA	1459	1276	2601	2700	2133
134		MILCHKUEHE	TIERE	ANZAHL	3471	3069	6822	6953	8359
135		SCHWEINE O. FERKEL	TIERE	ANZAHL	28475	30786	58308	67649	67260
136		LEGEHENNEN	TIERE	ANZAHL	53135	63519	87556	114544	77571

BETRIEBE, DEREN INHABER

137	INSGESAMT	BETRIEBE		ANZAHL	5		9	3	
138		LF	FLAECHE	HA	183		76	32	
139		ACKERLAND	FLAECHE	HA	18		5	9	
140		DAUERGRUENLAND	FLAECHE	HA	161	-	66	23	
141		WALD	FLAECHE	HA	93	-	134	68	
142		MILCHKUEHE	TIERE	ANZAHL	-	-	-	9	-
143		SCHWEINE O. FERKEL	TIERE	ANZAHL	194	-	-	9	-
144		LEGEHENNEN	TIERE	ANZAHL	820	-	-	-	-

ZU

145	INSGESAMT	BETRIEBE		ANZAHL	981	932	1764	1727	1650
146		LF	FLAECHE	HA	12886	12779	25742	27383	26848
147		ACKERLAND	BETRIEBE	ANZAHL	914	880	1670	1629	1566
148			FLAECHE	HA	8469	8892	17672	18635	18180
149		DAUERGRUENLAND	BETRIEBE	ANZAHL	775	751	1396	1360	1344
150			FLAECHE	HA	4322	3807	7933	8566	8518
151		WALD	BETRIEBE	ANZAHL	347	331	643	627	622
152			FLAECHE	HA	1552	1276	2735	2767	2191
153		MILCHKUEHE	BETRIEBE	ANZAHL	453	393	796	760	826
154			TIERE	ANZAHL	3471	3069	6822	6962	8359
155		SCHWEINE O. FERKEL	BETRIEBE	ANZAHL	575	592	1038	1066	1040
156			TIERE	ANZAHL	28669	30786	58308	67658	67260
157		LEGEHENNEN	BETRIEBE	ANZAHL	266	279	516	478	478
158			TIERE	ANZAHL	53955	63519	87556	114544	77571
159		GARTENBAUBETR. 1)	BETRIEBE	ANZAHL	82	68	136	154	142
160		LF	FLAECHE	HA	74	79	158	161	181
161		GN O. OBSTANLAGEN	FLAECHE	HA	55	45	109	111	128
162		UNTER GLAS	FLAECHE	HA	4	3	7	11	9
163		WEINBAUBETRIEBE 1)	BETRIEBE	ANZAHL	-	-	-	-	-
164		LF	FLAECHE	HA	-	-	-	-	-
165		REBLAND	FLAECHE	HA	-	-	-	-	-

FORST

BETRIEBE, DEREN INHABER

166	INSGESAMT	BETRIEBE		ANZAHL	14	16	36	26	15
167		LF	FLAECHE	HA	6	5	15	22	20
168		WALD	FLAECHE	HA	684	962	1935	1633	926

BETRIEBE, DEREN INHABER

169	INSGESAMT	BETRIEBE		ANZAHL	16	5	20	22	17
170		LF	FLAECHE	HA	4	-	5	2	0
171		WALD	FLAECHE	HA	815	258	1206	1549	1245

1) GARTENBAU- UND WEINBAUBETRIEBE IN DER ABGRENZUNG NACH DER BETRIEBSSYSTEMATIK.

MIT STANDARDBETRIEBSEINKOMMEN VON ... BIS UNTER ... DM

22 000	25 000	30 000	35 000	40 000	45 000	50 000	60 000	70 000	80 000	100 000	ILFD
25 000	30 000	35 000	40 000	45 000	50 000	60 000	70 000	80 000	100 000	UND MEHR	INR.
22	23	24	25	26	27	28	29	30	31	32	

LICHE BETRIEBE

NATUERLICHE PERSONEN SIND

2427	3664	3454	3306	3139	2875	5141	3943	2902	3608	3813	129
42196	71246	75207	79126	81627	81222	159593	136678	110688	154342	220960	130
28963	49461	52168	55289	57040	56630	112174	96771	77466	106267	172189	131
13001	21374	22664	23489	24208	24115	46730	39335	32735	47196	44282	132
3489	6201	7036	7609	6940	8025	15047	12678	10876	15133	47667	133
13472	24346	28453	30492	33196	35031	71965	65215	58342	90500	94713	134
117167	205425	237384	274146	305618	302660	624246	543862	402977	481450	454600	135
176934	247329	210753	216046	229427	155881	404316	456244	233554	487053	2395342	136

JURISTISCHE PERSONEN SIND

5	8	6	11	8	5	13	10	9	13	62	137
8	117	114	215	63	159	519	369	250	506	6312	138
3	54	51	96	54	145	424	303	158	368	4733	139
2	55	52	111	5	12	90	58	92	114	1297	140
3	107	156	232	11	32	311	45	416	280	3380	141
-	36	19	37	-	22	37	75	73	52	1336	142
-	869	466	-	1744	248	1367	908	1753	524	11897	143
50	200	140	15	-	90	20	3243	1202	9484	157771	144

SAMMEN

2432	3672	3460	3317	3147	2880	5154	3953	2911	3621	3875	145
42204	71363	75321	79341	81690	81381	160112	137048	110939	154848	227272	146
2305	3521	3289	3171	3023	2744	4924	3776	2757	3437	3586	147
28966	49515	52220	55385	57094	56775	112598	97073	77624	106635	176921	148
1987	3010	2916	2796	2649	2456	4396	3307	2443	3002	2698	149
13003	21428	22716	23599	24213	24127	46821	39394	32827	47310	45579	150
934	1552	1535	1484	1478	1429	2615	2031	1429	1884	1644	151
3492	6308	7193	7841	6951	8058	15359	12723	11292	15413	51047	152
1231	1934	1980	1897	1854	1776	3237	2512	1893	2357	1746	153
13472	24382	28472	30529	33196	35053	72002	65290	58415	90552	96049	154
1548	2345	2295	2179	2096	1887	3368	2475	1620	1772	1297	155
117167	206294	237850	274146	307362	302908	625613	544770	404730	481974	466497	156
693	1013	928	834	768	605	1103	804	537	589	523	157
176984	247529	210893	216061	229427	155971	404336	459487	234756	496537	2553113	158
198	284	192	227	197	149	302	257	200	305	831	159
246	435	332	430	389	333	695	631	452	738	7381	160
173	280	242	287	287	261	483	487	329	582	5256	161
13	24	19	27	27	22	59	58	56	105	424	162
-	-	-	-	-	-	-	-	-	-	-	163
-	-	-	-	-	-	-	-	-	-	-	164
-	-	-	-	-	-	-	-	-	-	-	165

BETRIEBE

NATUERLICHE PERSONEN SIND

28	54	34	29	25	18	30	29	10	22	93	166
15	59	55	33	35	32	100	22	30	58	963	167
2056	4492	3432	3228	3200	2645	4335	5474	1882	5835	105098	168

JURISTISCHE PERSONEN SIND

22	32	19	17	23	17	39	24	23	38	190	169
5	10	17	9	23	15	14	17	9	44	826	170
1874	3040	2062	2045	3020	2677	7198	5120	6057	10992	265830	171

06 HESSEN

I I I LFDI I NR. I I I I I	LANDW. GENUTZTE FLAECHE VON ... BIS UNTER ... HA	I I I I I I I I I	MERKMAL	I I I I I I I I I	I I I I I I I I I	I I I I I I I I I	I I I I I I I I I	I I I I I I I I I	I I I I I I I I I	I I I I I I I I I	BETRIEBE
											BETRIEBE
				1 / 2	3	4	5	6	LANDWIRTSCHAFT BETRIEBE, DEREN INHABER		
01	0 AR		BETRIEBE	ANZAHL	129	69	11	7	3		
02			LF	FLAECHE	HA	-	-	-	-		
03			ACKERLAND	FLAECHE	HA	-	-	-	-		
04			DAUERGRUENLAND	FLAECHE	HA	-	-	-	-		
05			WALD	FLAECHE	HA	4	4	-	-		
06			MILCHKUEHE	TIERE	ANZAHL	78	-	3	6		3
07			SCHWEINE O. Ferkel	TIERE	ANZAHL	7563	922	99	254		178
08			LEGEHENNEN	TIERE	ANZAHL	260047	3691	554	3093		-
09	0,01-	1	BETRIEBE	ANZAHL	1750	339	192	169	121		
10			LF	FLAECHE	HA	901	198	103	78		
11			ACKERLAND	FLAECHE	HA	429	114	22	13		9
12			DAUERGRUENLAND	FLAECHE	HA	71	31	7	6		3
13			WALD	FLAECHE	HA	140	44	18	16		10
14			MILCHKUEHE	TIERE	ANZAHL	226	-	11	11		14
15			SCHWEINE O. Ferkel	TIERE	ANZAHL	4450	1798	434	435		295
16			LEGEHENNEN	TIERE	ANZAHL	51846	5507	3579	1812		88
17	1 -	2	BETRIEBE	ANZAHL	6780	5841	278	142	72		
18			LF	FLAECHE	HA	9600	8251	406	207		107
19			ACKERLAND	FLAECHE	HA	6336	5708	233	101		43
20			DAUERGRUENLAND	FLAECHE	HA	2696	2411	144	69		36
21			WALD	FLAECHE	HA	1295	925	181	103		34
22			MILCHKUEHE	TIERE	ANZAHL	706	40	160	167		98
23			SCHWEINE O. Ferkel	TIERE	ANZAHL	13981	12093	887	323		395
24			LEGEHENNEN	TIERE	ANZAHL	31676	23075	3725	2447		709
25	2 -	5	BETRIEBE	ANZAHL	11988	7319	1434	815	682		
26			LF	FLAECHE	HA	39729	22721	5171	2817		2486
27			ACKERLAND	FLAECHE	HA	23526	14226	3351	1567		1295
28			DAUERGRUENLAND	FLAECHE	HA	14642	8335	1781	1217		1166
29			WALD	FLAECHE	HA	2736	1121	620	332		160
30			MILCHKUEHE	TIERE	ANZAHL	7350	35	468	1043		1515
31			SCHWEINE O. Ferkel	TIERE	ANZAHL	41482	21354	8482	3765		2533
32			LEGEHENNEN	TIERE	ANZAHL	105003	31648	10724	10494		9420
33	5 -	10	BETRIEBE	ANZAHL	9625	1340	1628	1179	796		
34			LF	FLAECHE	HA	69108	8523	11040	8588		5935
35			ACKERLAND	FLAECHE	HA	40493	3682	7409	6141		4157
36			DAUERGRUENLAND	FLAECHE	HA	27366	4800	3600	2416		1752
37			WALD	FLAECHE	HA	4316	323	536	495		379
38			MILCHKUEHE	TIERE	ANZAHL	19108	5	74	240		503
39			SCHWEINE O. Ferkel	TIERE	ANZAHL	64225	2790	8461	9343		7394
40			LEGEHENNEN	TIERE	ANZAHL	182363	4892	8698	10042		11353
41	10 -	15	BETRIEBE	ANZAHL	6041	118	179	312	440		
42			LF	FLAECHE	HA	74305	1382	2050	3617		5204
43			ACKERLAND	FLAECHE	HA	45511	329	912	2229		3661
44			DAUERGRUENLAND	FLAECHE	HA	28131	1051	1133	1383		1531
45			WALD	FLAECHE	HA	4450	47	78	155		204
46			MILCHKUEHE	TIERE	ANZAHL	23996	-	2	17		38
47			SCHWEINE O. Ferkel	TIERE	ANZAHL	74147	117	629	1594		3323
48			LEGEHENNEN	TIERE	ANZAHL	120011	398	710	1496		2936
49	15 -	20	BETRIEBE	ANZAHL	4543	27	37	63	81		
50			LF	FLAECHE	HA	78616	465	604	1047		1375
51			ACKERLAND	FLAECHE	HA	49354	53	214	411		763
52			DAUERGRUENLAND	FLAECHE	HA	28901	410	390	634		611
53			WALD	FLAECHE	HA	4411	12	30	32		32
54			MILCHKUEHE	TIERE	ANZAHL	29730	-	-	5		5
55			SCHWEINE O. Ferkel	TIERE	ANZAHL	84154	28	80	191		426
56			LEGEHENNEN	TIERE	ANZAHL	150351	21	150	217		413
57	20 -	25	BETRIEBE	ANZAHL	3464	6	9	13	14		
58			LF	FLAECHE	HA	77286	132	200	278		302
59			ACKERLAND	FLAECHE	HA	49281	1	46	106		115
60			DAUERGRUENLAND	FLAECHE	HA	27719	131	150	172		187
61			WALD	FLAECHE	HA	4693	4	4	2		12
62			MILCHKUEHE	TIERE	ANZAHL	32918	-	-	-		-
63			SCHWEINE O. Ferkel	TIERE	ANZAHL	92407	2	1	27		18
64			LEGEHENNEN	TIERE	ANZAHL	121926	28	16	70		12

MIT STANDARDBETRIEBSEINKOMMEN VON ... BIS UNTER ... DM

4 000	5 000	6 000	7 000	8 000	9 000	10 000	11 000	12 000	13 000	14 000	15 000	16 000	ILFD
7	8	9	10	11	12	13	14	15	16	17	18	19	INR.

LICHE BETRIEBE

NATUERLICHE PERSONEN SIND

4	-	-	4	-	-	-	-	4	-	-	-	01
-	-	-	-	-	-	-	-	-	-	-	-	02
-	-	-	-	-	-	-	-	-	-	-	-	03
-	-	-	-	-	-	-	-	-	-	-	-	04
2	-	-	18	-	-	-	-	-	-	-	-	05
322	-	-	23	-	-	-	-	20	-	-	-	06
12	-	-	1920	-	-	-	-	8	-	-	-	07
95	70	60	58	49	34	26	34	28	27	09	-	09
54	41	36	32	27	12	9	14	9	11	10	-	10
12	6	9	6	7	9	6	9	7	8	11	-	11
5	3	2	1	0	2	1	2	1	1	12	-	12
7	3	16	1	0	2	3	1	1	5	13	-	13
28	16	30	12	3	9	7	15	8	-	14	-	14
245	363	105	99	71	378	11	126	20	-	15	-	15
1630	3501	63	130	19	9	-	21	3636	2647	16	-	16
26	23	12	7	15	15	32	21	23	14	17	-	17
40	37	16	9	16	16	37	26	32	20	18	-	18
19	13	9	4	1	1	4	2	5	2	19	-	19
9	7	2	2	1	-	0	1	1	1	20	-	20
11	8	3	-	1	1	0	4	-	-	21	-	21
30	40	24	17	-	7	15	9	6	-	22	-	22
45	22	59	15	10	-	12	-	42	-	23	-	23
1305	223	30	24	-	19	27	-	20	12	24	-	24
529	364	182	81	34	29	14	17	13	4	25	-	25
2053	1450	758	324	132	113	52	62	46	12	26	-	26
1116	797	428	175	75	58	28	36	7	4	27	-	27
904	624	311	133	43	41	17	12	17	2	28	-	28
160	145	67	32	19	48	2	6	6	4	29	-	29
1507	1267	695	334	114	106	65	52	46	9	30	-	30
1974	1382	776	317	171	58	42	49	20	5	31	-	31
5644	2305	6452	5992	1776	7144	141	74	32	20	32	-	32
651	659	643	601	513	419	334	231	133	90	33	-	33
4686	4524	4458	4378	3903	3365	2737	1958	1129	767	34	-	34
2898	2528	2323	2303	2057	1849	1501	1086	694	433	35	-	35
1769	1977	2109	2054	1830	1499	1220	862	433	330	36	-	36
345	314	316	339	262	279	228	180	75	84	37	-	37
996	1713	2275	2484	2381	2174	1891	1434	827	617	38	-	38
6028	5295	3973	3868	3809	3253	2717	2075	1598	891	39	-	39
11891	9976	5227	8792	12126	4268	6236	5725	1296	4448	40	-	40
404	387	348	290	272	308	308	341	311	334	41	-	41
4903	4735	4272	3555	3314	3725	3733	4124	3768	4101	42	-	42
3545	3618	3241	2535	2205	2237	2151	2217	2002	2279	43	-	43
1349	1107	1018	1008	1100	1474	1576	1894	1756	1810	44	-	44
235	244	241	201	106	166	189	233	264	285	45	-	45
84	124	239	402	632	1051	1321	1754	1867	2102	46	-	46
3586	5591	5912	4607	3906	4503	4268	3571	3259	4157	47	-	47
2920	3178	5856	3891	3418	4166	2587	7020	2295	5137	48	-	48
110	134	162	185	183	150	141	148	132	154	49	-	49
1830	2281	2729	3146	3146	2596	2435	2575	2235	2607	50	-	50
1153	1549	1960	2331	2426	1897	1693	1932	1609	1740	51	-	51
675	728	766	803	707	692	737	637	622	863	52	-	52
48	82	114	130	98	160	84	107	52	116	53	-	53
11	21	32	74	85	149	209	237	334	535	54	-	54
749	1236	1769	2271	2652	2531	3023	2692	3356	3299	55	-	55
901	784	1574	1232	2062	1860	2666	1699	1500	4180	56	-	56
25	38	40	53	51	63	68	76	85	79	57	-	57
549	839	879	1155	1113	1361	1490	1690	1883	1730	58	-	58
240	438	579	721	807	982	1169	1332	1432	1251	59	-	59
308	400	298	432	307	378	319	353	449	476	60	-	60
17	14	30	37	35	92	44	62	92	39	61	-	61
-	6	6	11	12	28	21	43	69	130	62	-	62
123	216	289	698	757	983	1131	1838	1693	1788	63	-	63
71	242	184	587	345	364	621	1627	2407	2222	64	-	64

06 HESSEN

I I I I I I I I I I I	LANDW. GENUTZTE FLAECHE VON ... BIS UNTER ... HA	I I I I I I I I I I I	MERKMAL	I I I I I I I I I I I	14 000	I I I I I I I I I I I	15 000	I I I I I I I I I I I	16 000	I I I I I I I I I I I	18 000	I I I I I I I I I I I	20 000	I I I I I I I I I I I	20 000	I I I I I I I I I I I	22 000	I I I I I I I I I I I	21	BETRIEBE

																			LANDWIRTSCHAFT		
																			BETRIEBE, DEREN INHABER		
01	0	AR	BETRIEBE	ANZAHL															3		
02			LF	FLAECHE	HA	-	-	-	-	-	-	-	-	-	-	-	-	-	-	-	-
03			ACKERLAND	FLAECHE	HA	-	-	-	-	-	-	-	-	-	-	-	-	-	-	-	-
04			DAUERGRUENLAND	FLAECHE	HA	-	-	-	-	-	-	-	-	-	-	-	-	-	-	-	-
05			WALD	FLAECHE	HA	-	-	-	-	-	-	-	-	-	-	-	-	-	-	-	-
06			MILCHKUEHE	TIERE	ANZAHL	-	-	-	-	-	-	-	-	-	-	-	-	-	-	-	-
07			SCHWEINE O. Ferkel	TIERE	ANZAHL	-	-	-	-	-	-	-	-	-	-	-	-	-	-	-	-
08			LEGEHENNEN	TIERE	ANZAHL	-	-	-	-	-	-	567	-	-	-	-	-	-	10500	-	-
09	0,01-	1	BETRIEBE	ANZAHL		23		20		38		28		32							
10			LF	FLAECHE	HA	9		7		14		12		13							
11			ACKERLAND	FLAECHE	HA	6		7		10		9		10							
12			DAUERGRUENLAND	FLAECHE	HA	0		0		1		1		-							
13			WALD	FLAECHE	HA	-		0		2		3		-							
14			MILCHKUEHE	TIERE	ANZAHL	-		-		-		24		-							
15			SCHWEINE O. Ferkel	TIERE	ANZAHL	3		-		-		11		-							
16			LEGEHENNEN	TIERE	ANZAHL	-		-		10		444		-							
17	1	-	2	BETRIEBE	ANZAHL					29		17									
18			LF	FLAECHE	HA	-		-		49		29									
19			ACKERLAND	FLAECHE	HA	-		-		3		7									
20			DAUERGRUENLAND	FLAECHE	HA	-		-		0		-									
21			WALD	FLAECHE	HA	-		-		9		-									
22			MILCHKUEHE	TIERE	ANZAHL	-		-		-		11		-							
23			SCHWEINE O. Ferkel	TIERE	ANZAHL	-		-		-		31		-							
24			LEGEHENNEN	TIERE	ANZAHL	-		-		-		-									
25	2	-	5	BETRIEBE	ANZAHL	8		3		8		14		24							
26			LF	FLAECHE	HA	29		9		26		39		56							
27			ACKERLAND	FLAECHE	HA	8		1		9		15		7							
28			DAUERGRUENLAND	FLAECHE	HA	3		1		1		4		2							
29			WALD	FLAECHE	HA	-		-		7		-		2							
30			MILCHKUEHE	TIERE	ANZAHL	-		-		-		23		-							
31			SCHWEINE O. Ferkel	TIERE	ANZAHL	8		-		-		7		-							
32			LEGEHENNEN	TIERE	ANZAHL	400		15		14		2		-							
33	5	-	10	BETRIEBE	ANZAHL	52		41		45		22		23							
34			LF	FLAECHE	HA	453		356		393		171		180							
35			ACKERLAND	FLAECHE	HA	255		215		227		100		105							
36			DAUERGRUENLAND	FLAECHE	HA	189		140		158		59		60							
37			WALD	FLAECHE	HA	37		4		35		14		26							
38			MILCHKUEHE	TIERE	ANZAHL	372		305		381		153		143							
39			SCHWEINE O. Ferkel	TIERE	ANZAHL	501		431		389		508		353							
40			LEGEHENNEN	TIERE	ANZAHL	293		914		1835		138		4044							
41	10	-	15	BETRIEBE	ANZAHL	271		239		378		290		186							
42			LF	FLAECHE	HA	3374		3013		4855		3826		2483							
43			ACKERLAND	FLAECHE	HA	1790		1640		2791		2165		1433							
44			DAUERGRUENLAND	FLAECHE	HA	1575		1363		2052		1654		1040							
45			WALD	FLAECHE	HA	290		238		379		265		130							
46			MILCHKUEHE	TIERE	ANZAHL	1944		1843		3102		2696		1861							
47			SCHWEINE O. Ferkel	TIERE	ANZAHL	3471		2672		5019		4231		3073							
48			LEGEHENNEN	TIERE	ANZAHL	4892		4905		6579		4741		9298							
49	15	-	20	BETRIEBE	ANZAHL	148		177		319		368		389							
50			LF	FLAECHE	HA	2518		3006		5439		6271		6707							
51			ACKERLAND	FLAECHE	HA	1638		1827		3272		3539		3998							
52			DAUERGRUENLAND	FLAECHE	HA	876		1171		2158		2721		2689							
53			WALD	FLAECHE	HA	132		117		314		427		341							
54			MILCHKUEHE	TIERE	ANZAHL	608		933		2043		2966		3404							
55			SCHWEINE O. Ferkel	TIERE	ANZAHL	3247		3347		6500		6117		8098							
56			LEGEHENNEN	TIERE	ANZAHL	2065		5229		8892		7152		20296							
57	20	-	25	BETRIEBE	ANZAHL	66		77		138		155		196							
58			LF	FLAECHE	HA	1449		1715		3034		3409		4316							
59			ACKERLAND	FLAECHE	HA	1154		1262		2176		2345		2922							
60			DAUERGRUENLAND	FLAECHE	HA	293		450		853		1061		1387							
61			WALD	FLAECHE	HA	19		58		114		122		243							
62			MILCHKUEHE	TIERE	ANZAHL	82		179		368		636		1154							
63			SCHWEINE O. Ferkel	TIERE	ANZAHL	1614		2470		4317		4789		6107							
64			LEGEHENNEN	TIERE	ANZAHL	866		914		4547		2268		4862							

MIT STANDARDBETRIEBSEINKOMMEN VON ... BIS UNTER ... DM												
22 000	25 000	30 000	35 000	40 000	45 000	50 000	60 000	70 000	80 000	100 000	UND MEHR	ILFD INR.
22	23	24	25	26	27	28	29	30	31	32		

LICHE BETRIEBE

NATUERLICHE PERSONEN SIND

-	-	-	-	-	-	-	-	-	-	-	6	01
-	-	-	-	-	-	-	-	-	-	-	-	02
-	-	-	-	-	-	-	-	-	-	-	-	03
-	-	-	-	-	-	-	-	-	-	-	-	04
-	-	-	-	-	-	-	-	-	-	-	-	05
-	-	-	-	-	-	-	-	-	-	-	-	06
-	-	-	-	-	-	-	-	-	-	-	-	07
-	-	-	-	-	-	-	-	-	-	-	189317	08
47	53	35	31	24	23	29	21	17	12	15	15	09
20	27	18	16	12	14	17	13	11	8	11	11	10
14	24	16	14	11	13	16	13	10	8	11	11	11
1	1	0	1	-	1	0	-	1	-	-	-	12
2	1	-	1	1	0	2	-	-	1	-	-	13
-	17	21	-	-	-	-	-	-	-	-	-	14
-	22	-	-	32	-	-	-	2	-	-	-	15
4500	-	-	-	150	7020	-	-	-	17080	-	-	16
-	-	-	-	-	-	-	-	-	-	17	34	17
-	-	-	-	-	-	-	-	-	-	23	47	18
-	-	-	-	-	-	-	-	-	-	21	46	19
-	-	-	-	-	-	-	-	-	-	2	0	20
-	-	-	-	-	-	-	-	-	-	-	2	21
-	-	-	-	-	-	-	-	-	-	-	-	22
-	-	-	-	-	-	-	-	-	-	-	-	23
-	-	-	-	-	-	-	-	-	10	-	-	24
30	53	44	41	36	39	61	25	12	18	55	25	25
79	137	129	134	130	155	239	91	39	60	182	26	26
18	31	9	23	16	11	37	26	18	18	119	27	27
6	6	0	4	4	-	1	0	2	0	3	28	28
0	0	-	0	-	2	1	1	-	10	1	29	29
29	21	-	21	-	-	-	-	-	-	-	30	30
17	477	-	28	2	-	-	-	-	5	-	31	31
2550	80	-	18	10000	-	38	-	-	20	-	32	32
16	15	12	9	4	9	12	33	11	43	61	33	33
116	111	96	68	30	62	74	183	69	318	436	34	34
86	54	20	40	19	22	35	34	16	69	135	35	35
20	35	10	8	-	5	7	2	4	8	10	36	36
4	16	5	0	-	3	10	0	-	1	5	37	37
49	57	32	-	2	-	-	-	-	-	-	38	38
159	265	82	20	7	-	8	-	-	3	4	39	39
1945	75	1620	8784	1430	-	300	-	36000	20000	15	40	40
133	81	32	15	6	7	3	6	-	-	37	41	41
1794	1088	422	188	74	89	34	73	-	-	452	42	42
1111	699	280	122	52	47	11	44	-	-	121	43	43
676	382	129	41	11	7	-	-	-	-	7	44	44
82	98	37	180	23	5	1	0	-	-	73	45	45
1413	948	360	96	43	47	-	-	-	-	10	46	46
3116	2115	740	611	51	-	-	-	11	-	10	47	47
9576	14111	10276	60	9520	-	-	-	30	-	15	48	48
455	510	243	120	46	23	17	6	-	4	10	49	49
7962	9124	4392	2177	855	432	301	104	69	170	50	50	50
4583	5480	2679	1395	555	301	233	53	26	34	51	51	51
3358	3634	1700	765	294	130	63	41	11	8	52	52	52
602	559	341	178	217	32	10	38	-	4	-	53	53
4743	6223	3485	1931	770	470	322	92	42	-	-	54	54
9174	11010	6301	3127	1175	1262	396	50	4	42	55	55	55
9234	13162	29616	19347	2833	2504	7572	30	3150	-	-	56	56
325	550	541	356	208	118	79	17	6	3	9	57	57
7199	12212	12214	8079	4779	2689	1809	395	128	64	192	58	58
4623	7216	7199	4915	2919	1706	1177	241	105	41	60	59	59
2564	4969	5000	3152	1846	971	622	149	18	15	10	60	60
449	841	1033	591	328	204	164	34	4	0	7	61	61
2380	6091	7555	5650	3769	2232	1773	484	116	53	70	62	62
9626	14157	14508	10776	6088	4511	3336	441	103	-	-	63	63
17183	14782	26655	10286	10262	6600	8656	5249	-	-	-	64	64

06 HESSEN

I I I I I I I I I I	I I I I I I I I I I	I I I I I I I I I I	I I I I I I I I I I	I I I I I I I I I I	I I I I I I I I I I	I I I I I I I I I I	I I I I I I I I I I	I I I I I I I I I I	I I I I I I I I I I	BETRIEBE
										3 000
I I I I I I I I I I	I I I I I I I I I I	I I I I I I I I I I	I I I I I I I I I I	I I I I I I I I I I	I I I I I I I I I I	I I I I I I I I I I	I I I I I I I I I I	I I I I I I I I I I	I I I I I I I I I I	BETRIEBE
										4 000
LFDI	LANDW. GENUTZTE FLAECHE	MERKMAL	BETRIEBE	UNTER	1 000	2 000	3 000	4 000		
NR. I	VON ... BIS UNTER ... HA		INSGESAMT	1 000	2 000	3 000	4 000			
			1 / 2	3	4	5	6			

LANDWIRTSCHAFT
BETRIEBE, DEREN INHABER

65	25	-	30	BETRIEBE		ANZAHL	2764	3									7
66				LF	FLAECHE	HA	75405	78									187
67				ACKERLAND	FLAECHE	HA	48627	5									81
68				DAUERGRUENLAND	FLAECHE	HA	26601	73									106
69				WALD	FLAECHE	HA	3616	-									9
70				MILCHKUEHE	TIERE	ANZAHL	34354	-									-
71				SCHWEINE O. Ferkel	TIERE	ANZAHL	89542	-									10
72				LEGEHENNEN	TIERE	ANZAHL	81005	-									660
73	30	-	40	BETRIEBE		ANZAHL	3377										4
74				LF	FLAECHE	HA	115853										128
75				ACKERLAND	FLAECHE	HA	76717	-									6
76				DAUERGRUENLAND	FLAECHE	HA	38757										122
77				WALD	FLAECHE	HA	4298										-
78				MILCHKUEHE	TIERE	ANZAHL	51357	-									-
79				SCHWEINE O. Ferkel	TIERE	ANZAHL	149066	-									-
80				LEGEHENNEN	TIERE	ANZAHL	107644	-									40
81	40	-	50	BETRIEBE		ANZAHL	1695										
82				LF	FLAECHE	HA	75053										
83				ACKERLAND	FLAECHE	HA	50739	-									
84				DAUERGRUENLAND	FLAECHE	HA	24169										
85				WALD	FLAECHE	HA	2958	-									
86				MILCHKUEHE	TIERE	ANZAHL	30645	-									
87				SCHWEINE O. Ferkel	TIERE	ANZAHL	88468	-									
88				LEGEHENNEN	TIERE	ANZAHL	91398	-									
89	50	-	75	BETRIEBE		ANZAHL	1478										3
90				LF	FLAECHE	HA	87688	-									162
91				ACKERLAND	FLAECHE	HA	60543	-									12
92				DAUERGRUENLAND	FLAECHE	HA	26904	-									150
93				WALD	FLAECHE	HA	3135	-									5
94				MILCHKUEHE	TIERE	ANZAHL	29567	-									
95				SCHWEINE O. Ferkel	TIERE	ANZAHL	96926	-									
96				LEGEHENNEN	TIERE	ANZAHL	91163	-									
97	75	-	100	BETRIEBE		ANZAHL	327										
98				LF	FLAECHE	HA	27479	-									
99				ACKERLAND	FLAECHE	HA	19933	-									
100				DAUERGRUENLAND	FLAECHE	HA	7503	-									
101				WALD	FLAECHE	HA	1099	-									
102				MILCHKUEHE	TIERE	ANZAHL	6274	-									
103				SCHWEINE O. Ferkel	TIERE	ANZAHL	28193	-									
104				LEGEHENNEN	TIERE	ANZAHL	49544	-									
105	100	-	150	BETRIEBE		ANZAHL	159										
106				LF	FLAECHE	HA	18709	-									
107				ACKERLAND	FLAECHE	HA	15250	-									
108				DAUERGRUENLAND	FLAECHE	HA	3444	-									
109				WALD	FLAECHE	HA	1270	-									
110				MILCHKUEHE	TIERE	ANZAHL	2453	-									
111				SCHWEINE O. Ferkel	TIERE	ANZAHL	13154	-									
112				LEGEHENNEN	TIERE	ANZAHL	26945	-									
113	150	-	200	BETRIEBE		ANZAHL	54										
114				LF	FLAECHE	HA	9144	-									
115				ACKERLAND	FLAECHE	HA	7784	-									
116				DAUERGRUENLAND	FLAECHE	HA	1216	-									
117				WALD	FLAECHE	HA	4755	-									
118				MILCHKUEHE	TIERE	ANZAHL	690	-									
119				SCHWEINE O. Ferkel	TIERE	ANZAHL	5434	-									
120				LEGEHENNEN	TIERE	ANZAHL	1726	-									
121	200 UND MEHR			BETRIEBE		ANZAHL	43										
122				LF	FLAECHE	HA	12215	-									
123				ACKERLAND	FLAECHE	HA	10623	-									
124				DAUERGRUENLAND	FLAECHE	HA	1586	-									
125				WALD	FLAECHE	HA	3929	-									
126				MILCHKUEHE	TIERE	ANZAHL	250	-									
127				SCHWEINE O. Ferkel	TIERE	ANZAHL	2001	-									
128				LEGEHENNEN	TIERE	ANZAHL	18810	-									

MIT STANDARDBETRIEBSEINKOMMEN VON ... BIS UNTER ... DM											
4 000	5 000	6 000	7 000	8 000	9 000	10 000	11 000	12 000	13 000	14 000	ILFD
5 000	6 000	7 000	8 000	9 000	10 000	11 000	12 000	13 000	14 000	INR.	
7	8	9	10	11	12	13	14	15	16		

LICHE BETRIEBE

NATUERLICHE PERSONEN SIND

10	12	17	18	17	22	21	25	31	40	65
269	324	453	492	464	590	560	682	838	1089	66
119	128	191	291	264	349	395	449	507	839	67
150	196	262	201	200	241	165	234	321	249	68
3	13	14	9	7	26	14	28	55	22	69
-	-	-	-	4	-	3	8	29	6	70
109	51	34	40	235	268	248	245	410	832	71
51	409	54	99	68	115	98	2123	665	532	72
	3	8		5	6	16	13	9	22	73
	91	266		158	208	530	441	309	732	74
	39	89		60	109	332	250	183	465	75
	52	178		98	98	198	191	125	267	76
	-	4		2	4	7	1	5	6	77
	5	19		-	2	7	4	-	10	78
	5	60		6	17	242	62	16	184	79
				168	32	53	38	40	187	80
			6			4				81
			268			181				82
			63			8				83
			205			173				84
			25			-				85
			2			-				86
			11			15				87
			291			10				88
						3	3			89
						189	185			90
						67	62			91
						120	123			92
						14	-			93
						-	1			94
						-	-			95
						35	15			96
						-	-			97
						-	-			98
						-	-			99
						-	-			100
						-	-			101
						-	-			102
						-	-			103
						-	-			104
						-	-			105
						-	-			106
						-	-			107
						-	-			108
						-	-			109
						-	-			110
						-	-			111
						-	-			112
						-	-			113
						-	-			114
						-	-			115
						-	-			116
						-	-			117
						-	-			118
						-	-			119
						-	-			120
						-	-			121
						-	-			122
						-	-			123
						-	-			124
						-	-			125
						-	-			126
						-	-			127
						-	-			128

06 HESSEN

I		I		I		I		I		I		BETRIEBE	
I		I		I		I		I		I			
I		I		I		I		I		I			
I	LANDW.	I		I		I		I		I			
I	GENUTZTE	I		I		I		I		I			
I	FLAECHE	I		I	14 000	I	15 000	I	16 000	I	18 000	I	20 000
I	VON ... BIS	I		I	-	I	-	I	-	I	-	I	-
I	UNTER ... HA	I	MERKMAL	I	15 000	I	16 000	I	18 000	I	20 000	I	22 000
I		I		I		I		I		I		I	
I		I		I		I		I		I		I	
I		I		I	17	I	18	I	19	I	20	I	21

												LANDWIRTSCHAFT	
												BETRIEBE, DEREN INHABER	
65	25	-	30	BETRIEBE		ANZAHL	39	26	65	66	86		
66				LF	FLAECHE	HA	1062	697	1745	1785	2345		
67				ACKERLAND	FLAECHE	HA	862	527	1332	1479	1828		
68				DAUERGRUENLAND	FLAECHE	HA	199	169	412	303	515		
69				WALD	FLAECHE	HA	13	8	71	43	70		
70				MILCHKUEHE	TIERE	ANZAHL	18	16	72	57	239		
71				SCHWEINE O. FERKEL	TIERE	ANZAHL	948	518	1997	2711	2704		
72				LEGEHENNEN	TIERE	ANZAHL	203	121	1936	1088	3656		
73	30	-	40	BETRIEBE		ANZAHL	22	17	40	57	52		
74				LF	FLAECHE	HA	731	583	1356	1901	1758		
75				ACKERLAND	FLAECHE	HA	500	458	989	1492	1393		
76				DAUERGRUENLAND	FLAECHE	HA	231	125	366	406	363		
77				WALD	FLAECHE	HA	20	12	31	98	74		
78				MILCHKUEHE	TIERE	ANZAHL	13	2	19	49	18		
79				SCHWEINE O. FERKEL	TIERE	ANZAHL	295	360	530	1450	1510		
80				LEGEHENNEN	TIERE	ANZAHL	211	67	488	382	276		
81	40	-	50	BETRIEBE		ANZAHL	5	3	9	9	16		
82				LF	FLAECHE	HA	217	129	398	384	692		
83				ACKERLAND	FLAECHE	HA	100	67	285	267	450		
84				DAUERGRUENLAND	FLAECHE	HA	116	62	113	116	242		
85				WALD	FLAECHE	HA	2	11	14	1	11		
86				MILCHKUEHE	TIERE	ANZAHL	-	-	-	-	13		
87				SCHWEINE O. FERKEL	TIERE	ANZAHL	16	57	132	37	285		
88				LEGEHENNEN	TIERE	ANZAHL	20	30	41	5	37		
89	50	-	75	BETRIEBE		ANZAHL	3	4	3	4	7		
90				LF	FLAECHE	HA	169	225	168	225	414		
91				ACKERLAND	FLAECHE	HA	53	92	80	124	241		
92				DAUERGRUENLAND	FLAECHE	HA	116	132	87	101	173		
93				WALD	FLAECHE	HA	-	23	-	0	-		
94				MILCHKUEHE	TIERE	ANZAHL	-	-	-	-	-		
95				SCHWEINE O. FERKEL	TIERE	ANZAHL	22	56	-	30	4		
96				LEGEHENNEN	TIERE	ANZAHL	8	-	-	-	300		
97	75	-	100	BETRIEBE		ANZAHL	-	-	-	-	-		
98				LF	FLAECHE	HA	-	-	-	-	-		
99				ACKERLAND	FLAECHE	HA	-	-	-	-	-		
100				DAUERGRUENLAND	FLAECHE	HA	-	-	-	-	-		
101				WALD	FLAECHE	HA	-	-	-	-	-		
102				MILCHKUEHE	TIERE	ANZAHL	-	-	-	-	-		
103				SCHWEINE O. FERKEL	TIERE	ANZAHL	-	-	-	-	-		
104				LEGEHENNEN	TIERE	ANZAHL	-	-	-	-	-		
105	100	-	150	BETRIEBE		ANZAHL	-	-	-	-	-		
106				LF	FLAECHE	HA	-	-	-	-	-		
107				ACKERLAND	FLAECHE	HA	-	-	-	-	-		
108				DAUERGRUENLAND	FLAECHE	HA	-	-	-	-	-		
109				WALD	FLAECHE	HA	-	-	-	-	-		
110				MILCHKUEHE	TIERE	ANZAHL	-	-	-	-	-		
111				SCHWEINE O. FERKEL	TIERE	ANZAHL	-	-	-	-	-		
112				LEGEHENNEN	TIERE	ANZAHL	-	-	-	-	-		
113	150	-	200	BETRIEBE		ANZAHL	-	-	-	-	-		
114				LF	FLAECHE	HA	-	-	-	-	-		
115				ACKERLAND	FLAECHE	HA	-	-	-	-	-		
116				DAUERGRUENLAND	FLAECHE	HA	-	-	-	-	-		
117				WALD	FLAECHE	HA	-	-	-	-	-		
118				MILCHKUEHE	TIERE	ANZAHL	-	-	-	-	-		
119				SCHWEINE O. FERKEL	TIERE	ANZAHL	-	-	-	-	-		
120				LEGEHENNEN	TIERE	ANZAHL	-	-	-	-	-		
121	200 UND MEHR			BETRIEBE		ANZAHL	-	-	-	-	-		
122				LF	FLAECHE	HA	-	-	-	-	-		
123				ACKERLAND	FLAECHE	HA	-	-	-	-	-		
124				DAUERGRUENLAND	FLAECHE	HA	-	-	-	-	-		
125				WALD	FLAECHE	HA	-	-	-	-	-		
126				MILCHKUEHE	TIERE	ANZAHL	-	-	-	-	-		
127				SCHWEINE O. FERKEL	TIERE	ANZAHL	-	-	-	-	-		
128				LEGEHENNEN	TIERE	ANZAHL	-	-	-	-	-		

MIT STANDARDBETRIEBSEINKOMMEN VON ... BIS UNTER ... DM												
22 000	25 000	30 000	35 000	40 000	45 000	50 000	60 000	70 000	80 000	100 000	UND MEHR	ILFD INR.
22	23	24	25	26	27	28	29	30	31	32		

LICHE BETRIEBE

NATUERLICHE PERSONEN SIND

146	307	378	419	340	282	258	81	26	10	7	65
3955	8288	10259	11386	9369	7776	7141	2254	720	272	193	66
2816	5506	6564	6960	5623	4734	4411	1485	510	210	148	67
1135	2773	3681	4413	3731	3030	2713	754	203	49	8	68
142	236	489	555	620	330	689	97	50	3	-	69
712	2425	4227	6110	5767	5569	5932	2116	720	240	84	70
3819	10982	14174	14303	11322	8992	9507	2376	2192	498	14	71
7918	5644	11795	11685	19253	3938	8094	554	188	20	10	72
98	182	251	335	417	432	698	398	177	72	22	73
3302	6104	8463	11325	14036	14708	24184	14146	6313	2596	794	74
2619	4576	5941	7757	8505	9489	15275	9554	4179	1808	483	75
680	1522	2507	3550	5513	5201	8863	4579	2123	781	95	76
63	161	230	307	699	567	1028	537	347	83	2	77
154	758	1865	3486	6351	7031	14085	9214	5233	2576	380	78
2932	6325	9645	16725	17720	20692	35367	22841	8848	2698	512	79
604	4617	3079	13280	8131	12449	28022	17490	2617	15045	115	80
22	49	47	89	95	142	361	336	241	184	50	81
944	2105	2049	3905	4167	6248	15802	15039	10749	8347	2252	82
728	1687	1565	2922	3105	4347	10702	9899	6874	5567	1639	83
215	417	483	979	1059	1895	5080	5129	3869	2767	534	84
13	60	44	94	79	127	402	372	374	305	1020	85
22	93	158	439	671	1741	5805	7140	6635	6279	1642	86
542	1638	1724	4770	4888	6745	21475	20896	13537	9428	2064	87
2022	219	2637	8054	7798	5583	9661	19386	1706	9356	24448	88
12	28	28	35	61	52	168	240	251	387	178	89
710	1697	1628	2055	3601	2995	9614	13840	14671	23561	11106	90
519	1117	1183	1354	2927	2199	7157	10303	10106	15290	7494	91
190	579	446	699	669	794	2451	3495	4553	8260	3453	92
28	11	16	62	102	27	220	367	645	483	1122	93
-	30	13	67	238	405	1740	3340	5378	11840	6513	94
362	300	1230	1565	3045	2323	10433	19094	18107	26016	14334	95
60	1893	269	1044	677	7415	3706	12778	9859	24093	29001	96
-	4	4	4	7	11	13	19	38	102	121	97
-	328	327	358	602	936	1137	1603	3153	8459	10257	98
-	77	178	253	364	649	899	1333	2471	6133	7537	99
-	251	149	104	238	284	238	270	690	2318	2692	100
-	2	15	5	57	4	29	17	72	383	507	101
-	-	-	-	12	24	23	70	435	1855	3848	102
-	-	2	5	342	548	454	1102	3120	9992	12625	103
-	20	27	18	360	195	60	678	1350	3239	43597	104
-	-	-	-	-	-	-	6	11	29	108	105
-	-	-	-	-	-	-	690	1229	3282	12915	106
-	-	-	-	-	-	-	599	1049	2528	10843	107
-	-	-	-	-	-	-	91	180	752	2061	108
-	-	-	-	-	-	-	5	28	109	1098	109
-	-	-	-	-	-	-	-	22	184	2236	110
-	-	-	-	-	-	-	325	553	1121	11154	111
-	-	-	-	-	-	-	668	55	7066	19156	112
-	-	-	-	-	-	-	-	-	-	52	113
-	-	-	-	-	-	-	-	-	-	8821	114
-	-	-	-	-	-	-	-	-	-	7766	115
-	-	-	-	-	-	-	-	-	-	911	116
-	-	-	-	-	-	-	-	-	-	4754	117
-	-	-	-	-	-	-	-	-	-	690	118
-	-	-	-	-	-	-	-	-	-	5409	119
-	-	-	-	-	-	-	-	-	-	1673	120
-	-	-	-	-	-	-	-	-	-	40	121
-	-	-	-	-	-	-	-	-	-	11484	122
-	-	-	-	-	-	-	-	-	-	10460	123
-	-	-	-	-	-	-	-	-	-	1017	124
-	-	-	-	-	-	-	-	-	-	3926	125
-	-	-	-	-	-	-	-	-	-	250	126
-	-	-	-	-	-	-	-	-	-	1984	127
-	-	-	-	-	-	-	-	-	-	18810	128

06 HESSEN

		MERKMAL		BETRIEBE		UNTER		BETRIEBE		BETRIEBE	
NR.	VON ... BIS			INSGESAMT	1 000	2 000	3 000	4 000	5 000	6 000	
	UNTER ... HA										
				1 / 2	3	4	5	6			

LANDWIRTSCHAFT

BETRIEBE, DEREN INHABER

129	INSGESAMT	BETRIEBE		ANZAHL	54217	15065	3776	2707	2223
130		LF	FLAECHE	HA	771093	41853	19892	16854	15896
131		ACKERLAND	FLAECHE	HA	505146	24119	12226	10574	10171
132		DAUERGRUENLAND	FLAECHE	HA	259708	17342	7485	6114	5586
133		WALD	FLAECHE	HA	47105	2482	1478	1135	841
134		MILCHKUEHE	TIERE	ANZAHL	269702	80	718	1489	2176
135		SCHWEINE O. Ferkel	TIERE	ANZAHL	855193	39112	19076	15932	14589
136		LEGEHENNEN	TIERE	ANZAHL	1491458	69275	28174	29721	25710

BETRIEBE, DEREN INHABER

137	INSGESAMT	BETRIEBE		ANZAHL	171	28	12	4	4
138		LF	FLAECHE	HA	6489	146	76	15	37
139		ACKERLAND	FLAECHE	HA	4363	13	22	-	6
140		DAUERGRUENLAND	FLAECHE	HA	1643	129	51	13	31
141		WALD	FLAECHE	HA	710	15	28	12	14
142		MILCHKUEHE	TIERE	ANZAHL	1009	1	1	-	-
143		SCHWEINE O. Ferkel	TIERE	ANZAHL	10649	61	2	-	-
144		LEGEHENNEN	TIERE	ANZAHL	814145	400	50	-	-

ZU

145	INSGESAMT	BETRIEBE		ANZAHL	54388	15093	3788	2711	2227
146		LF	FLAECHE	HA	777582	41999	19968	16870	15933
147		ACKERLAND	BETRIEBE	ANZAHL	50779	13513	3421	2455	2071
148			FLAECHE	HA	509509	24133	12249	10574	10178
149		DAUERGRUENLAND	BETRIEBE	ANZAHL	43578	10600	2836	2087	1803
150			FLAECHE	HA	261351	17471	7536	6127	5617
151		WALD	BETRIEBE	ANZAHL	13623	2747	861	567	484
152			FLAECHE	HA	47815	2497	1506	1148	855
153		MILCHKUEHE	BETRIEBE	ANZAHL	22843	81	653	871	954
154			TIERE	ANZAHL	270711	81	719	1489	2176
155		SCHWEINE O. Ferkel	BETRIEBE	ANZAHL	38845	9054	2616	1937	1656
156			TIERE	ANZAHL	865842	39173	19078	15932	14589
157		LEGEHENNEN	BETRIEBE	ANZAHL	21094	4933	1456	1107	938
158			TIERE	ANZAHL	2305603	69675	28224	29721	25710
159		GARTENBAUBETR. 1)	BETRIEBE	ANZAHL	1291		12	18	22
160		LF	FLAECHE	HA	2913		4	4	12
161		GN O. OBSTANLAGEN	FLAECHE	HA	2029		1	2	3
162		UNTER GLAS	FLAECHE	HA	190	-	0	0	0
163		WEINBAUBETRIEBE 1)	BETRIEBE	ANZAHL	1061	5	55	106	93
164		LF	FLAECHE	HA	3595	7	20	44	57
165		REBLAND	FLAECHE	HA	3088	1	16	38	44

FORST

BETRIEBE, DEREN INHABER

166	INSGESAMT	BETRIEBE		ANZAHL	1919	1431	213	62	34
167		LF	FLAECHE	HA	383	28	13	4	2
168		WALD	FLAECHE	HA	75080	3059	1335	614	434

BETRIEBE, DEREN INHABER

169	INSGESAMT	BETRIEBE		ANZAHL	909	52	22	36	26
170		LF	FLAECHE	HA	306	0	1	1	0
171		WALD	FLAECHE	HA	678511	132	155	395	410

1) GARTENBAU- UND WEINBAUBETRIEBE IN DER ABGRENZUNG NACH DER BETRIEBSSYSTEMATIK.

MIT STANDARDBETRIEBSEINKOMMEN VON ... BIS UNTER ... DM											
4 000	5 000	6 000	7 000	8 000	9 000	10 000	11 000	12 000	13 000	14 000	15 000
-	-	-	-	-	-	-	-	-	-	-	-
5 000	6 000	7 000	8 000	9 000	10 000	11 000	12 000	13 000	14 000	15 000	16 000
7	8	9	10	11	12	13	14	15	16	17	18

LICHE BETRIEBE

NATUERLICHE PERSONEN SIND

1861	1694	1476	1312	1144	1050	967	914	775	769	129
14629	14447	13994	13685	12535	12202	11953	11929	10536	11268	130
9158	9133	8884	8519	8067	7564	7354	7469	6581	7062	131
5357	5204	5017	5074	4383	4567	4525	4388	3876	4156	132
830	827	795	774	531	779	585	622	561	560	133
2658	3187	3301	3355	3231	3527	3539	3567	3206	3414	134
13186	14201	12939	11997	11617	12011	11709	10727	10539	11160	135
24441	24563	21300	22978	19982	17987	12474	18342	21133	24425	136

JURISTISCHE PERSONEN SIND

4			3		3					3	137	
51			-		68						53	138
6			-		-						17	139
45			-		61						35	140
19			-		-						-	141
-			-		-						-	142
52			374		2						541	143
30			960		-						110	144

SAMMEN

1865	1695	1477	1315	1146	1053	968	916	776	772	145
14681	14451	14040	13685	12544	12270	12012	11951	10537	11322	146
1750	1610	1417	1250	1098	1021	922	884	736	746	147
9164	9133	8884	8519	8070	7564	7354	7491	6581	7079	148
1545	1431	1272	1119	977	906	843	790	665	676	149
5402	5206	5064	5074	4389	4628	4583	4388	3876	4192	150
421	414	388	363	268	298	261	295	224	229	151
849	837	795	774	566	779	585	622	561	560	152
955	959	858	784	686	690	624	594	510	504	153
2658	3187	3301	3355	3231	3527	3539	3567	3206	3414	154
1417	1336	1176	1027	913	854	786	723	608	609	155
13238	14201	12939	12371	11620	12013	11709	10727	10539	11701	156
811	776	691	566	506	472	435	393	353	365	157
24471	24563	21300	23938	19982	17987	12474	18342	21133	24535	158
23	17	22	33	30	33	27	36	31	29	159
18	14	7	14	11	14	10	23	22	16	160
5	3	4	8	8	9	8	12	12	10	161
0	0	1	1	1	1	1	1	1	2	162
62	50	35	29	33	15	29	20	21	13	163
40	38	35	31	41	19	35	42	29	20	164
35	33	27	24	31	16	33	25	28	18	165

BETRIEBE

NATUERLICHE PERSONEN SIND

15	12	8	4	5	5		4	3		166
1	1	3	5	3	1		2	-		167
261	172	170	127	143	140		116	151		168

JURISTISCHE PERSONEN SIND

19	19	16	19	15	17	12	7	12	12	169
-	0	-	-	-	-	-	-	-	-	170
375	449	438	591	527	665	518	324	610	645	171

06 HESSEN

LFDI	NR.	MERKMAL	14 000	15 000	16 000	18 000	20 000	22 000
I	I	I	I	I	I	I	I	I
I	I	I	I	I	I	I	I	I
I	I	I	I	I	I	I	I	I
I	I	I	I	I	I	I	I	I
I	I	I	I	I	I	I	I	I
I	I	I	I	I	I	I	I	I
I	I	I	I	I	I	I	I	I

LANDWIRTSCHAFT									
BETRIEBE, DEREN INHABER									
129	INSGESAMT	BETRIEBE	ANZAHL	652	621	1075	1033	1025	
130		LF	FLAECHE HA	10408	9834	17475	18204	18986	
131		ACKERLAND	FLAECHE HA	6367	6131	11175	11549	12393	
132		DAUERGRUENLAND	FLAECHE HA	3980	3655	6202	6572	6473	
133		WALD	FLAECHE HA	543	476	975	974	897	
134		MILCHKUEHE	TIERE ANZAHL	3037	3278	5985	6622	6861	
135		SCHWEINE O. FERKEL	TIERE ANZAHL	10127	10539	19451	19928	22346	
136		LEGEHENNEN	TIERE ANZAHL	12968	12195	34842	20220	42779	

BETRIEBE, DEREN INHABER									
137	INSGESAMT	BETRIEBE	ANZAHL			3	5	3	
138		LF	FLAECHE HA			35	43	12	
139		ACKERLAND	FLAECHE HA			2	18	6	
140		DAUERGRUENLAND	FLAECHE HA	-	-	31	16	4	
141		WALD	FLAECHE HA	-	-	-	15	3	
142		MILCHKUEHE	TIERE ANZAHL	-	-	-	7	-	
143		SCHWEINE O. FERKEL	TIERE ANZAHL	-	-	-	6	21	
144		LEGEHENNEN	TIERE ANZAHL	-	-	-	25	150	

ZU									
145	INSGESAMT	BETRIEBE	ANZAHL	653	623	1078	1038	1028	
146		LF	FLAECHE HA	10430	9854	17510	18247	18998	
147		ACKERLAND	BETRIEBE ANZAHL	624	607	1040	1008	991	
148			FLAECHE HA	6389	6131	11177	11567	12399	
149		DAUERGRUENLAND	BETRIEBE ANZAHL	562	550	942	924	895	
150			FLAECHE HA	3980	3675	6232	6588	6477	
151		WALD	BETRIEBE ANZAHL	198	171	328	346	301	
152			FLAECHE HA	543	538	975	989	900	
153		MILCHKUEHE	BETRIEBE ANZAHL	420	435	729	728	702	
154			TIERE ANZAHL	3037	3278	5985	6629	6861	
155		SCHWEINE O. FERKEL	BETRIEBE ANZAHL	507	490	861	837	829	
156			TIERE ANZAHL	10127	10539	19451	19934	22367	
157		LEGEHENNEN	BETRIEBE ANZAHL	272	276	491	483	448	
158			TIERE ANZAHL	12968	12195	34842	20245	42929	
159		GARTENBAUBETR. 1)	BETRIEBE ANZAHL	25	23	44	38	41	
160		LF	FLAECHE HA	13	13	28	41	33	
161		GN O. OBSTANLAGEN	FLAECHE HA	9	8	16	24	21	
162		UNTER GLAS	FLAECHE HA	1	2	3	3	3	
163		WEINBAUBETRIEBE 1)	BETRIEBE ANZAHL	12	11	29	16	28	
164		LF	FLAECHE HA	20	19	52	37	64	
165		REBLAND	FLAECHE HA	18	17	49	29	54	

FORST									
BETRIEBE, DEREN INHABER									
166	INSGESAMT	BETRIEBE	ANZAHL		6	5		3	
167		LF	FLAECHE HA	-	0	0		4	
168		WALD	FLAECHE HA		264	278		241	

BETRIEBE, DEREN INHABER									
169	INSGESAMT	BETRIEBE	ANZAHL	6	11	19	17	14	
170		LF	FLAECHE HA	-	-	4	-	-	
171		WALD	FLAECHE HA	347	675	1282	1272	1151	

1) GARTENBAU- UND WEINBAUBETRIEBE IN DER ABGRENZUNG NACH DER BETRIEBSSYSTEMATIK.

MIT STANDARDBETRIEBSEINKOMMEN VON ... BIS UNTER ... DM

22 000	25 000	30 000	35 000	40 000	45 000	50 000	60 000	70 000	80 000	100 000	ILFD
-	-	-	-	-	-	-	-	-	-	-	UND
25 000	30 000	35 000	40 000	45 000	50 000	60 000	70 000	80 000	100 000	MEHR	INR.
22	23	24	25	26	27	28	29	30	31	32	

LICHE BETRIEBE

NATUERLICHE PERSONEN SIND

1296	1859	1640	1468	1253	1153	1714	1205	789	886	805	129
26094	41425	40031	39964	37810	36234	60504	48903	37131	47105	59314	130
17126	26490	25649	25785	24161	23604	40058	33767	25366	31750	46896	131
8848	14732	14106	13952	13455	12348	20083	14798	11649	14967	10811	132
1386	1996	2215	1973	2125	1301	2555	1472	1520	1382	12515	133
9518	16663	17836	17800	17623	17530	29713	22456	18540	23069	15723	134
29782	47292	50319	53035	44672	46376	80994	67153	46466	49766	48152	135
55592	60671	85974	72581	70414	45704	66129	56863	68865	98999	326157	136

JURISTISCHE PERSONEN SIND

			4	3		6	6	6	10	46	137
			32	48		184	144	239	534	4458	138
-	-	-	14	37		111	100	200	385	3289	139
-	-	-	15	5		70	20	34	140	774	140
-	-	-	108	12	-	74	43	-	39	228	141
-	-	-	-	-	-	64	25	30	98	761	142
-	-	-	10	-	-	62	2	860	1661	6547	143
-	-	-	-	-	-	63	8	52	2864	809433	144

SAMMEN

1298	1861	1641	1472	1256	1155	1720	1211	805	896	851	145
26103	41445	40089	39996	37858	36275	60688	49046	37370	47639	63772	146
1266	1805	1581	1422	1219	1110	1663	1165	787	850	747	147
17134	26511	25696	25798	24198	23617	40169	33867	25566	32135	50185	148
1140	1623	1454	1299	1111	1012	1520	1042	716	742	496	149
8848	14732	14118	13967	13460	12373	20153	14818	11683	15107	11585	150
425	584	591	463	462	354	536	345	237	257	205	151
1386	1996	2215	2081	2138	1301	2629	1514	1520	1415	12744	152
880	1338	1225	1079	950	879	1322	876	615	627	315	153
9518	16663	17836	17800	17623	17552	29777	22481	18570	23167	16484	154
1051	1483	1320	1204	1012	899	1319	888	579	558	296	155
29782	47679	50360	53045	44672	46393	81056	67155	47326	51427	54699	156
568	786	748	620	505	434	653	377	231	249	151	157
55592	60671	85974	72581	70414	45704	66192	56871	68917	101863	1135590	158
64	92	61	53	41	44	73	62	38	61	196	159
56	117	75	74	58	75	167	155	85	228	1524	160
37	76	53	52	44	50	102	113	58	144	1134	161
5	8	6	6	6	6	12	12	9	14	85	162
22	41	40	41	31	38	45	41	10	34	56	163
74	126	119	199	129	201	238	265	73	271	1254	164
50	104	117	134	113	148	203	207	58	244	1175	165

BETRIEBE

NATUERLICHE PERSONEN SIND

6	6	7	8	5	3	9		4	7	45	166
4	0	-	9	9	11	6		5	4	260	167
396	628	855	1110	783	516	1727		1035	2306	57388	168

JURISTISCHE PERSONEN SIND

18	25	27	18	20	16	17	17	20	35	345	169
1	2	1	-	5	-	15	-	-	0	275	170
1605	2569	3285	2501	3014	2802	3359	3945	5324	11174	627973	171

I I I I I I I I I I	LANDW. GENUTZTE FLAECHE VON ... BIS UNTER ... HA	I I I I I I I I I I	MERKMAL	I I I I I I I I I I	I I I I I I I I I I	BETRIEBE UNTER 1 000 2 000 3 000 4 000	I I I I I I I I I I	I I I I I I I I I I	I I I I I I I I I I	I I I I I I I I I I	BETRIEBE 3 000 4 000

LANDWIRTSCHAFT											
BETRIEBE, DEREN INHABER											
01	0 AR	BETRIEBE	ANZAHL	92	21	16	6				
02		LF	FLAECHE	HA	-	-	-	-	-	-	-
03		ACKERLAND	FLAECHE	HA	-	-	-	-	-	-	-
04		DAUERGRUENLAND	FLAECHE	HA	-	-	-	-	-	-	-
05		WALD	FLAECHE	HA	26	3	1				
06		MILCHKUEHE	TIERE	ANZAHL	91	1	-				
07		SCHWEINE O. Ferkel	TIERE	ANZAHL	11441	322	72	48			
08		LEGEHENNEN	TIERE	ANZAHL	299049	1306	2663	3210			
09	0,01-	1	BETRIEBE	ANZAHL	9055	817	1689	1700	1339		
10		LF	FLAECHE	HA	5231	386	784	859	792		
11		ACKERLAND	FLAECHE	HA	460	82	52	64	39		
12		DAUERGRUENLAND	FLAECHE	HA	113	16	15	17	20		
13		WALD	FLAECHE	HA	751	70	92	121	107		
14		MILCHKUEHE	TIERE	ANZAHL	257	-	8	6	17		
15		SCHWEINE O. Ferkel	TIERE	ANZAHL	3102	873	580	276	289		
16		LEGEHENNEN	TIERE	ANZAHL	30885	2242	4028	2992	1388		
17	1	-	2	BETRIEBE	ANZAHL	8741	3321	353	266	247	
18		LF	FLAECHE	HA	12292	4584	478	363	343		
19		ACKERLAND	FLAECHE	HA	3325	2329	248	139	115		
20		DAUERGRUENLAND	FLAECHE	HA	2599	2157	134	57	44		
21		WALD	FLAECHE	HA	2226	1239	190	77	57		
22		MILCHKUEHE	TIERE	ANZAHL	747	44	114	107	95		
23		SCHWEINE O. Ferkel	TIERE	ANZAHL	4878	2789	540	339	188		
24		LEGEHENNEN	TIERE	ANZAHL	39167	12296	3613	2389	3410		
25	2	-	5	BETRIEBE	ANZAHL	11770	4554	774	431	371	
26		LF	FLAECHE	HA	38580	14764	2702	1515	1353		
27		ACKERLAND	FLAECHE	HA	14160	7915	1536	837	690		
28		DAUERGRUENLAND	FLAECHE	HA	10454	6739	1128	633	620		
29		WALD	FLAECHE	HA	3663	1415	578	262	156		
30		MILCHKUEHE	TIERE	ANZAHL	3397	43	283	514	729		
31		SCHWEINE O. Ferkel	TIERE	ANZAHL	16176	5145	2623	1044	684		
32		LEGEHENNEN	TIERE	ANZAHL	84581	16728	6595	5152	6884		
33	5	-	10	BETRIEBE	ANZAHL	9358	1464	1111	703	495	
34		LF	FLAECHE	HA	67405	9493	7763	5394	3592		
35		ACKERLAND	FLAECHE	HA	31521	4419	5299	3797	2268		
36		DAUERGRUENLAND	FLAECHE	HA	19507	5036	2440	1577	1303		
37		WALD	FLAECHE	HA	4166	575	582	412	244		
38		MILCHKUEHE	TIERE	ANZAHL	11511	11	79	235	591		
39		SCHWEINE O. Ferkel	TIERE	ANZAHL	22960	1490	2990	2827	2805		
40		LEGEHENNEN	TIERE	ANZAHL	277018	4733	6425	6190	4949		
41	10	-	15	BETRIEBE	ANZAHL	5492	145	243	297	313	
42		LF	FLAECHE	HA	67369	1710	2852	3492	3755		
43		ACKERLAND	FLAECHE	HA	38816	403	1535	2336	2848		
44		DAUERGRUENLAND	FLAECHE	HA	18774	1304	1312	1148	901		
45		WALD	FLAECHE	HA	3435	91	178	179	258		
46		MILCHKUEHE	TIERE	ANZAHL	14847	-	15	31	49		
47		SCHWEINE O. Ferkel	TIERE	ANZAHL	26013	88	427	1005	1451		
48		LEGEHENNEN	TIERE	ANZAHL	114396	354	944	1563	1731		
49	15	-	20	BETRIEBE	ANZAHL	3817	45	47	64	67	
50		LF	FLAECHE	HA	66290	753	772	1073	1140		
51		ACKERLAND	FLAECHE	HA	41580	125	252	542	771		
52		DAUERGRUENLAND	FLAECHE	HA	18495	628	520	529	368		
53		WALD	FLAECHE	HA	2734	22	57	37	55		
54		MILCHKUEHE	TIERE	ANZAHL	18067	-	-	5	1		
55		SCHWEINE O. Ferkel	TIERE	ANZAHL	34760	49	61	40	220		
56		LEGEHENNEN	TIERE	ANZAHL	94612	179	158	230	215		
57	20	-	25	BETRIEBE	ANZAHL	2804	11	12	22	26	
58		LF	FLAECHE	HA	62702	241	267	480	563		
59		ACKERLAND	FLAECHE	HA	40465	18	107	221	273		
60		DAUERGRUENLAND	FLAECHE	HA	17920	224	159	258	289		
61		WALD	FLAECHE	HA	2851	4	8	7	35		
62		MILCHKUEHE	TIERE	ANZAHL	19275	-	-	-	-		
63		SCHWEINE O. Ferkel	TIERE	ANZAHL	35244	6	13	34	63		
64		LEGEHENNEN	TIERE	ANZAHL	157946	41	15	91	75		

MIT STANDARDBETRIEBSEINKOMMEN VON ...		BIS UNTER ...		DM											
4 000	5 000	6 000	7 000	8 000	9 000	10 000	11 000	12 000	13 000	14 000	15 000	16 000	17 000	18 000	19 000
7	8	9	10	11	12	13	14	15	16	17	18	19	20	21	22

LICHE BETRIEBE

NATUERLICHE PERSONEN SIND

-	4	-	3	-	-	-	-	-	-	-	-	-	-	-	01
-	-	-	-	-	-	-	-	-	-	-	-	-	-	-	02
-	-	-	-	-	-	-	-	-	-	-	-	-	-	-	03
-	-	-	-	-	-	-	-	-	-	-	-	-	-	-	04
-	-	-	1	-	-	-	-	-	-	-	-	-	-	-	05
-	-	-	6	-	-	-	-	-	-	-	-	-	-	-	06
-	312	-	291	-	-	-	-	-	-	-	-	-	-	-	07
-	800	-	1950	-	-	-	-	-	-	-	-	-	-	-	08
1040	641	462	348	306	223	120	31	33	09						
680	426	336	252	245	187	97	13	15	10						
30	18	15	7	7	10	8	6	8	11						
16	7	5	3	3	1	3	1	1	12						
93	79	49	38	29	18	12	5	4	13						
20	17	28	19	18	13	25	10	18	14						
177	88	163	80	58	8	13	19	8	15						
214	177	1617	40	24	17	33	2200	16	16						
324	369	328	340	313	282	330	277	248	17						
419	467	440	454	443	404	455	356	338	18						
104	75	51	43	40	29	22	13	9	19						
41	34	26	17	19	13	12	6	7	20						
39	37	31	39	43	42	35	43	32	21						
80	79	40	22	22	22	26	9	10	22						
122	75	70	42	114	24	17	27	3	23						
707	440	380	215	255	136	2767	200	15	24						
265	196	160	159	111	97	97	143	127	25						
931	671	559	526	377	296	291	391	359	26						
475	363	312	281	185	137	122	92	81	27						
367	191	137	108	67	36	25	38	39	28						
116	119	33	83	16	23	38	23	18	29						
551	345	269	208	78	118	48	38	46	30						
524	213	259	259	402	90	59	81	61	31						
4521	3509	1799	3265	271	1463	3123	973	130	32						
435	382	406	350	262	211	144	129	80	33						
3134	2710	3034	2679	2078	1689	1149	1019	622	34						
1827	1517	1577	1380	1103	909	629	580	405	35						
1281	1169	1428	1257	947	745	476	383	148	36						
204	196	269	256	160	114	52	101	42	37						
899	1113	1508	1444	1288	1049	724	622	295	38						
2124	1639	1314	1861	998	922	514	311	215	39						
3187	4513	5438	11259	6518	4796	7064	5529	371	40						
251	190	195	193	224	227	231	220	172	41						
3115	2338	2411	2312	2704	2730	2810	2686	2164	42						
2312	1588	1632	1490	1628	1696	1690	1564	1339	43						
796	744	770	811	1059	1015	1099	1104	797	44						
184	149	101	112	190	135	158	182	144	45						
92	191	320	500	829	887	1136	1192	1052	46						
1543	1317	1598	1266	1473	1289	1259	1325	1322	47						
2497	3101	3273	3576	3773	4540	5496	6017	3223	48						
96	105	113	94	81	88	87	90	112	49						
1634	1809	1921	1613	1400	1516	1499	1549	1919	50						
1161	1322	1465	1155	1047	1145	1049	1116	1185	51						
471	485	453	457	349	367	445	425	723	52						
66	82	86	80	70	80	44	55	130	53						
13	30	39	62	88	118	247	269	577	54						
454	356	888	767	1111	1525	1046	779	1658	55						
377	405	1380	1376	911	813	1640	6222	2730	56						
34	32	42	51	51	32	34	41	45	57						
739	707	915	1138	1124	715	752	923	994	58						
403	469	637	807	744	586	577	593	686	59						
336	238	277	331	379	126	174	227	302	60						
41	43	59	39	52	20	32	76	71	61						
3	2	4	6	31	15	21	35	126	62						
121	182	71	376	336	406	316	830	566	63						
326	160	216	157	416	155	119	136	248	64						

07 RHEINLAND-PFALZ

LFDI NR. I	LANDW. GENUTZTE FLAECHE VON ... BIS UNTER ... HA	MERKMAL	14 000	15 000	16 000	18 000	20 000	21
------------	--	---------	--------	--------	--------	--------	--------	----

				LANDWIRTSCHAFT BETRIEBE, DEREN INHABER						
01	0	AR	BETRIEBE	ANZAHL						
02			LF	FLAECHE HA	-	-	-	-	-	
03			ACKERLAND	FLAECHE HA	-	-	-	-	-	
04			DAUERGRUENLAND	FLAECHE HA	-	-	-	-	-	
05			WALD	FLAECHE HA	-	-	-	-	-	
06			MILCHKUEHE	TIERE ANZAHL	-	-	-	-	-	
07			SCHWEINE O. Ferkel	TIERE ANZAHL	-	-	-	-	-	
08			LEGEHENNEN	TIERE ANZAHL	-	-	-	-	-	
09	0,01-	1	BETRIEBE	ANZAHL						
10			LF	FLAECHE HA						
11			ACKERLAND	FLAECHE HA						
12			DAUERGRUENLAND	FLAECHE HA						
13			WALD	FLAECHE HA						
14			MILCHKUEHE	TIERE ANZAHL						
15			SCHWEINE O. Ferkel	TIERE ANZAHL						
16			LEGEHENNEN	TIERE ANZAHL						
17	1	-	2	BETRIEBE	ANZAHL	186	209	297	236	199
18			LF	FLAECHE HA	270	303	455	383	339	
19			ACKERLAND	FLAECHE HA	8	7	7	4	5	
20			DAUERGRUENLAND	FLAECHE HA	1	6	7	2	1	
21			WALD	FLAECHE HA	32	52	32	50	30	
22			MILCHKUEHE	TIERE ANZAHL	8	10	12	4	-	
23			SCHWEINE O. Ferkel	TIERE ANZAHL	42	15	29	5	-	
24			LEGEHENNEN	TIERE ANZAHL	35	83	54	15	1210	
25	2	-	5	BETRIEBE	ANZAHL	116	118	263	269	234
26			LF	FLAECHE HA	337	344	770	799	705	
27			ACKERLAND	FLAECHE HA	73	75	144	106	84	
28			DAUERGRUENLAND	FLAECHE HA	20	21	37	37	27	
29			WALD	FLAECHE HA	10	13	26	35	24	
30			MILCHKUEHE	TIERE ANZAHL	10	6	4	4	8	
31			SCHWEINE O. Ferkel	TIERE ANZAHL	70	46	89	418	60	
32			LEGEHENNEN	TIERE ANZAHL	213	94	307	309	186	
33	5	-	10	BETRIEBE	ANZAHL	73	72	120	96	92
34			LF	FLAECHE HA	566	551	896	685	655	
35			ACKERLAND	FLAECHE HA	353	338	543	430	351	
36			DAUERGRUENLAND	FLAECHE HA	129	117	164	74	60	
37			WALD	FLAECHE HA	33	24	21	18	10	
38			MILCHKUEHE	TIERE ANZAHL	247	183	251	102	71	
39			SCHWEINE O. Ferkel	TIERE ANZAHL	183	160	201	164	158	
40			LEGEHENNEN	TIERE ANZAHL	3817	6820	8177	6243	459	
41	10	-	15	BETRIEBE	ANZAHL	159	154	196	150	104
42			LF	FLAECHE HA	2042	1958	2496	1919	1313	
43			ACKERLAND	FLAECHE HA	1200	1143	1460	1170	877	
44			DAUERGRUENLAND	FLAECHE HA	811	788	989	661	328	
45			WALD	FLAECHE HA	83	134	141	145	83	
46			MILCHKUEHE	TIERE ANZAHL	1114	1132	1446	1059	563	
47			SCHWEINE O. Ferkel	TIERE ANZAHL	936	876	1342	731	772	
48			LEGEHENNEN	TIERE ANZAHL	1748	1107	7799	13332	4382	
49	15	-	20	BETRIEBE	ANZAHL	127	121	257	253	206
50			LF	FLAECHE HA	2181	2090	4469	4396	3617	
51			ACKERLAND	FLAECHE HA	1414	1317	2871	2673	2254	
52			DAUERGRUENLAND	FLAECHE HA	760	762	1553	1695	1327	
53			WALD	FLAECHE HA	213	76	220	232	183	
54			MILCHKUEHE	TIERE ANZAHL	695	758	1733	2126	1798	
55			SCHWEINE O. Ferkel	TIERE ANZAHL	1345	1166	2804	3053	2069	
56			LEGEHENNEN	TIERE ANZAHL	3060	1534	2370	9012	5233	
57	20	-	25	BETRIEBE	ANZAHL	45	44	118	139	141
58			LF	FLAECHE HA	1001	974	2624	3090	3132	
59			ACKERLAND	FLAECHE HA	778	724	1889	2123	2035	
60			DAUERGRUENLAND	FLAECHE HA	220	247	726	959	1084	
61			WALD	FLAECHE HA	52	45	187	131	188	
62			MILCHKUEHE	TIERE ANZAHL	113	179	533	877	1101	
63			SCHWEINE O. Ferkel	TIERE ANZAHL	629	550	1353	1463	2774	
64			LEGEHENNEN	TIERE ANZAHL	252	354	2369	7492	8396	

MIT STANDARDBETRIEBSEINKOMMEN VON ... BIS UNTER ... DM

22 000	25 000	30 000	35 000	40 000	45 000	50 000	60 000	70 000	80 000	100 000	UND MEHR	ILFD INR.
22	23	24	25	26	27	28	29	30	31	32		

LICHE BETRIEBE

NATUERLICHE PERSONEN SIND

-	-	-	4	-	-	4	-	-	4	5	01
-	-	-	-	-	-	-	-	-	-	-	02
-	-	-	-	-	-	-	-	-	-	-	03
-	-	-	-	-	-	-	-	-	-	-	04
-	-	-	-	-	-	-	-	-	-	-	05
-	-	-	1249	-	-	3685	-	-	2800	498	06
-	-	-	14675	-	-	20700	-	-	49500	150000	07
26					13			5		6	09
11					7			3		4	10
9					6			3		4	11
1					0						12
4									0		13
-											14
5											15
											16
263	43	20	13	9	15	5	4	5	6	6	17
483	73	28	19	15	25	7	6	6	7	8	18
6	14	5	4	3	9	3	4	6	7	8	19
2	1	2	1	0	1	-	1	-	-	-	20
39	39	-	3	1	5	10	-	0	1	-	21
16	-	27	-	-	-	-	-	-	-	-	22
3	-	-	-	-	-	-	-	-	-	-	23
-	12	-	-	-	-	-	10800	-	-	-	24
360	843	604	374	320	224	213	106	38	18	21	25
1163	2498	1937	1255	1157	855	831	441	156	65	74	26
117	135	78	72	41	11	16	14	17	8	29	27
42	44	22	17	14	7	5	3	3	1	-	28
56	153	104	62	70	58	74	48	19	2	0	29
7	2	20	-	32	16	-	-	-	-	-	30
109	108	65	55	17	8	710	631	2286	-	-	31
543	988	8226	91	105	42	1430	660	7	16800	-	32
111	177	218	224	220	232	430	349	299	265	101	33
841	1324	1460	1440	1498	1564	3000	2562	2187	2135	844	34
478	684	536	359	309	233	302	196	92	58	34	35
58	113	79	41	47	35	56	38	22	6	21	36
24	75	82	26	33	27	54	31	58	71	325	37
60	150	118	15	13	1	10	-	-	2	-	38
225	438	259	226	91	65	179	77	44	17	4	39
285	3733	4172	379	3034	808	5952	12277	274	149	147430	40
138	187	148	131	111	83	146	110	108	177	259	41
1733	2298	1862	1648	1403	1015	1831	1354	1268	2139	3130	42
1196	1659	1308	1089	858	601	1009	649	363	372	156	43
359	267	161	48	94	39	71	25	13	21	25	44
125	134	34	16	61	10	16	23	15	15	134	45
674	490	302	69	156	56	75	13	3	4	-	46
1177	1031	514	468	326	183	250	225	282	83	23	47
8353	15121	4571	705	5373	1640	532	2593	143	263	75	48
238	306	182	123	108	104	177	132	81	93	130	49
4231	5436	3195	2162	1874	1814	3069	2311	1436	1636	2240	50
2540	3202	2030	1516	1367	1280	2078	1448	882	866	459	51
1637	2075	919	375	206	170	139	80	24	26	41	52
244	315	140	39	30	35	51	8	11	3	26	53
2373	3248	1575	670	479	353	302	96	15	12	-	54
4246	4416	1323	738	766	840	695	732	327	262	87	55
8771	7827	1528	1523	21298	1212	871	11626	974	230	136	56
222	344	263	202	121	96	180	127	95	98	93	57
4934	7704	5917	4598	2780	2149	4022	2842	2144	2203	2068	58
3299	4880	3434	2621	1626	1435	2908	2055	1457	1446	870	59
1610	2766	2406	1895	1053	539	485	134	80	16	85	60
215	396	380	338	151	92	77	15	16	7	39	61
1979	3729	3545	2991	1768	1016	788	179	119	18	21	62
3653	6151	5256	2687	2014	1544	1754	569	348	394	48	63
7693	11472	2339	10993	7884	15555	3145	3030	13212	21521	38113	64

07 RHEINLAND-PFALZ

LFDI NR.	LANDW. GENUTZTE FLAECHE VON ... BIS UNTER ... HA	MERKMAL	BETRIEBE INSGESAMT	UNTER 1 000	1 000 - 2 000	2 000 - 3 000	3 000 - 4 000	BETRIEBE
			1 / 2	3	4	5	6	

LANDWIRTSCHAFT

BETRIEBE, DEREN INHABER

65	25 - 30	BETRIEBE	ANZAHL	2294	3	4	6	7
66		LF	FLAECHE HA	62766	82	114	164	189
67		ACKERLAND	FLAECHE HA	39773	12	25	56	82
68		DAUERGRUENLAND	FLAECHE HA	19558	70	89	108	107
69		WALD	FLAECHE HA	2330	2	2	10	10
70		MILCHKUEHE	TIERE ANZAHL	22652	-	-	-	1
71		SCHWEINE O. Ferkel	TIERE ANZAHL	44740	-	1	22	2
72		LEGEHENNEN	TIERE ANZAHL	78941	-	4	33	15
73	30 - 40	BETRIEBE	ANZAHL	3014	4	4	7	8
74		LF	FLAECHE HA	103764	138	135	240	288
75		ACKERLAND	FLAECHE HA	63847	9	31	29	74
76		DAUERGRUENLAND	FLAECHE HA	36253	129	104	211	214
77		WALD	FLAECHE HA	4349	2	3	-	21
78		MILCHKUEHE	TIERE ANZAHL	43225	-	-	-	-
79		SCHWEINE O. Ferkel	TIERE ANZAHL	77105	-	10	-	10
80		LEGEHENNEN	TIERE ANZAHL	112490	-	40	49	38
81	40 - 50	BETRIEBE	ANZAHL	1605	3	-	-	-
82		LF	FLAECHE HA	71350	127	-	-	-
83		ACKERLAND	FLAECHE HA	44025	6	-	-	-
84		DAUERGRUENLAND	FLAECHE HA	25347	121	-	-	-
85		WALD	FLAECHE HA	3350	6	-	-	-
86		MILCHKUEHE	TIERE ANZAHL	29448	-	-	-	-
87		SCHWEINE O. Ferkel	TIERE ANZAHL	55453	-	-	-	-
88		LEGEHENNEN	TIERE ANZAHL	34583	-	-	-	-
89	50 - 75	BETRIEBE	ANZAHL	1556	-	-	-	-
90		LF	FLAECHE HA	92490	-	-	-	-
91		ACKERLAND	FLAECHE HA	58737	-	-	-	-
92		DAUERGRUENLAND	FLAECHE HA	32117	-	-	-	-
93		WALD	FLAECHE HA	3395	-	-	-	-
94		MILCHKUEHE	TIERE ANZAHL	35274	-	-	-	-
95		SCHWEINE O. Ferkel	TIERE ANZAHL	66830	-	-	-	-
96		LEGEHENNEN	TIERE ANZAHL	64512	-	-	-	-
97	75 - 100	BETRIEBE	ANZAHL	411	-	-	-	-
98		LF	FLAECHE HA	34768	-	-	-	-
99		ACKERLAND	FLAECHE HA	22802	-	-	-	-
100		DAUERGRUENLAND	FLAECHE HA	11643	-	-	-	-
101		WALD	FLAECHE HA	853	-	-	-	-
102		MILCHKUEHE	TIERE ANZAHL	10682	-	-	-	-
103		SCHWEINE O. Ferkel	TIERE ANZAHL	18511	-	-	-	-
104		LEGEHENNEN	TIERE ANZAHL	34707	-	-	-	-
105	100 - 150	BETRIEBE	ANZAHL	158	-	-	-	-
106		LF	FLAECHE HA	18286	-	-	-	-
107		ACKERLAND	FLAECHE HA	12548	-	-	-	-
108		DAUERGRUENLAND	FLAECHE HA	5455	-	-	-	-
109		WALD	FLAECHE HA	536	-	-	-	-
110		MILCHKUEHE	TIERE ANZAHL	4307	-	-	-	-
111		SCHWEINE O. Ferkel	TIERE ANZAHL	10215	-	-	-	-
112		LEGEHENNEN	TIERE ANZAHL	7946	-	-	-	-
113	150 - 200	BETRIEBE	ANZAHL	21	-	-	-	-
114		LF	FLAECHE HA	3556	-	-	-	-
115		ACKERLAND	FLAECHE HA	2346	-	-	-	-
116		DAUERGRUENLAND	FLAECHE HA	1163	-	-	-	-
117		WALD	FLAECHE HA	656	-	-	-	-
118		MILCHKUEHE	TIERE ANZAHL	88	-	-	-	-
119		SCHWEINE O. Ferkel	TIERE ANZAHL	177	-	-	-	-
120		LEGEHENNEN	TIERE ANZAHL	6023	-	-	-	-
121	200 UND MEHR	BETRIEBE	ANZAHL	16	-	-	-	-
122		LF	FLAECHE HA	4192	-	-	-	-
123		ACKERLAND	FLAECHE HA	3124	-	-	-	-
124		DAUERGRUENLAND	FLAECHE HA	1063	-	-	-	-
125		WALD	FLAECHE HA	139	-	-	-	-
126		MILCHKUEHE	TIERE ANZAHL	35	-	-	-	-
127		SCHWEINE O. Ferkel	TIERE ANZAHL	3767	-	-	-	-
128		LEGEHENNEN	TIERE ANZAHL	10585	-	-	-	-

MIT STANDARDBETRIEBSEINKOMMEN VON ...		BIS UNTER ...		DM																											
4 000	I	5 000	I	6 000	I	7 000	I	8 000	I	9 000	I	10 000	I	11 000	I	12 000	I	13 000	I	14 000	I	15 000	I	16 000	I						
5 000	I	6 000	I	7 000	I	8 000	I	9 000	I	10 000	I	11 000	I	12 000	I	13 000	I	14 000	I	15 000	I	16 000	I	17 000	I	18 000	I	19 000	I	20 000	I
7	I	8	I	9	I	10	I	11	I	12	I	13	I	14	I	15	I	16	I	17	I	18	I	19	I	20	I				

LICHE BETRIEBE

NATUERLICHE PERSONEN SIND

15	7	17	21	29	26	27	32	27	19	65
408	182	461	569	778	703	731	850	744	525	66
145	88	353	361	527	490	509	668	592	399	67
263	94	108	208	250	213	221	182	151	125	68
12	22	10	28	20	12	41	31	20	15	69
-	-	2	3	3	15	2	22	23	22	70
101	63	69	82	89	94	306	463	36	207	71
27	25	89	88	510	230	91	117	183	645	72
7	-	8	9	10	9	18	17	17	24	73
226	-	275	314	339	295	602	559	564	817	74
79	-	99	122	171	158	397	336	446	598	75
146	-	176	192	168	136	205	223	118	219	76
1	-	0	5	2	19	47	42	10	25	77
-	-	1	-	3	-	2	1	8	11	78
-	-	71	5	55	92	22	257	41	370	79
-	-	7	36	55	10	48	737	193	120	80
-	-	-	3	7	-	-	-	6	6	81
-	-	-	135	309	-	-	-	274	271	82
-	-	-	51	136	-	-	-	105	182	83
-	-	-	84	172	-	-	-	169	89	84
-	-	-	8	4	-	-	-	11	12	85
-	-	-	-	-	-	-	-	-	-	86
-	-	-	5	4	-	-	-	14	35	87
-	-	-	-	20	-	-	-	43	15	88
-	-	-	3	-	-	-	-	-	-	89
-	-	-	171	-	-	-	-	-	-	90
-	-	-	20	-	-	-	-	-	-	91
-	-	-	151	-	-	-	-	-	-	92
-	-	-	5	-	-	-	-	-	-	93
-	-	-	-	-	-	-	-	-	-	94
-	-	-	-	-	-	-	-	-	-	95
-	-	-	20	-	-	-	-	-	-	96
-	-	-	-	-	-	-	-	-	-	97
-	-	-	-	-	-	-	-	-	-	98
-	-	-	-	-	-	-	-	-	-	99
-	-	-	-	-	-	-	-	-	-	100
-	-	-	-	-	-	-	-	-	-	101
-	-	-	-	-	-	-	-	-	-	102
-	-	-	-	-	-	-	-	-	-	103
-	-	-	-	-	-	-	-	-	-	104
-	-	-	-	-	-	-	-	-	-	105
-	-	-	-	-	-	-	-	-	-	106
-	-	-	-	-	-	-	-	-	-	107
-	-	-	-	-	-	-	-	-	-	108
-	-	-	-	-	-	-	-	-	-	109
-	-	-	-	-	-	-	-	-	-	110
-	-	-	-	-	-	-	-	-	-	111
-	-	-	-	-	-	-	-	-	-	112
-	-	-	-	-	-	-	-	-	-	113
-	-	-	-	-	-	-	-	-	-	114
-	-	-	-	-	-	-	-	-	-	115
-	-	-	-	-	-	-	-	-	-	116
-	-	-	-	-	-	-	-	-	-	117
-	-	-	-	-	-	-	-	-	-	118
-	-	-	-	-	-	-	-	-	-	119
-	-	-	-	-	-	-	-	-	-	120
-	-	-	-	-	-	-	-	-	-	121
-	-	-	-	-	-	-	-	-	-	122
-	-	-	-	-	-	-	-	-	-	123
-	-	-	-	-	-	-	-	-	-	124
-	-	-	-	-	-	-	-	-	-	125
-	-	-	-	-	-	-	-	-	-	126
-	-	-	-	-	-	-	-	-	-	127
-	-	-	-	-	-	-	-	-	-	128

07 RHEINLAND-PFALZ

										BETRIEBE		
LFDI	NR. I	LANDW. GENUTZTE FLAECHE VON ... BIS UNTER ... HA	MERKMAL									
				14 000	-	15 000	-	16 000	-	18 000	-	20 000
				15 000	-	16 000	-	18 000	-	20 000	-	22 000
				17		18		19		20		21

LANDWIRTSCHAFT

BETRIEBE, DEREN INHABER

65	25	-	30	BETRIEBE		ANZAHL	21	23	53	47	61
66				LF	FLAECHE	HA	563	630	1427	1291	1647
67				ACKERLAND	FLAECHE	HA	489	387	1023	945	1167
68				DAUERGRUENLAND	FLAECHE	HA	74	242	395	344	478
69				WALD	FLAECHE	HA	31	35	46	33	39
70				MILCHKUEHE	TIERE	ANZAHL	16	67	162	184	375
71				SCHWEINE O. Ferkel	TIERE	ANZAHL	510	423	1541	1067	1364
72				LEGEHENNEN	TIERE	ANZAHL	1183	197	3992	3993	2125
73	30	-	40	BETRIEBE		ANZAHL	18	25	46	41	41
74				LF	FLAECHE	HA	603	851	1541	1392	1365
75				ACKERLAND	FLAECHE	HA	408	533	1244	946	1088
76				DAUERGRUENLAND	FLAECHE	HA	195	317	295	445	276
77				WALD	FLAECHE	HA	19	22	17	58	29
78				MILCHKUEHE	TIERE	ANZAHL	6	21	33	103	161
79				SCHWEINE O. Ferkel	TIERE	ANZAHL	115	698	530	1116	816
80				LEGEHENNEN	TIERE	ANZAHL	1257	78	353	147	171
81	40	-	50	BETRIEBE		ANZAHL	6	5	9	14	12
82				LF	FLAECHE	HA	254	230	391	635	539
83				ACKERLAND	FLAECHE	HA	180	144	256	397	387
84				DAUERGRUENLAND	FLAECHE	HA	74	86	135	238	152
85				WALD	FLAECHE	HA	11	2	2	22	25
86				MILCHKUEHE	TIERE	ANZAHL	-	9	-	9	-
87				SCHWEINE O. Ferkel	TIERE	ANZAHL	40	2	107	299	791
88				LEGEHENNEN	TIERE	ANZAHL	38	5	25	42	22
89	50	-	75	BETRIEBE		ANZAHL	-	-	11	6	10
90				LF	FLAECHE	HA	-	-	649	340	590
91				ACKERLAND	FLAECHE	HA	-	-	217	189	388
92				DAUERGRUENLAND	FLAECHE	HA	-	-	433	151	202
93				WALD	FLAECHE	HA	-	-	12	3	5
94				MILCHKUEHE	TIERE	ANZAHL	-	-	-	-	-
95				SCHWEINE O. Ferkel	TIERE	ANZAHL	-	-	31	65	142
96				LEGEHENNEN	TIERE	ANZAHL	-	-	53	6	25
97	75	-	100	BETRIEBE		ANZAHL	-	-	-	-	-
98				LF	FLAECHE	HA	-	-	-	-	-
99				ACKERLAND	FLAECHE	HA	-	-	-	-	-
100				DAUERGRUENLAND	FLAECHE	HA	-	-	-	-	-
101				WALD	FLAECHE	HA	-	-	-	-	-
102				MILCHKUEHE	TIERE	ANZAHL	-	-	-	-	-
103				SCHWEINE O. Ferkel	TIERE	ANZAHL	-	-	-	-	-
104				LEGEHENNEN	TIERE	ANZAHL	-	-	-	-	-
105	100	-	150	BETRIEBE		ANZAHL	-	-	-	-	-
106				LF	FLAECHE	HA	-	-	-	-	-
107				ACKERLAND	FLAECHE	HA	-	-	-	-	-
108				DAUERGRUENLAND	FLAECHE	HA	-	-	-	-	-
109				WALD	FLAECHE	HA	-	-	-	-	-
110				MILCHKUEHE	TIERE	ANZAHL	-	-	-	-	-
111				SCHWEINE O. Ferkel	TIERE	ANZAHL	-	-	-	-	-
112				LEGEHENNEN	TIERE	ANZAHL	-	-	-	-	-
113	150	-	200	BETRIEBE		ANZAHL	-	-	-	-	-
114				LF	FLAECHE	HA	-	-	-	-	-
115				ACKERLAND	FLAECHE	HA	-	-	-	-	-
116				DAUERGRUENLAND	FLAECHE	HA	-	-	-	-	-
117				WALD	FLAECHE	HA	-	-	-	-	-
118				MILCHKUEHE	TIERE	ANZAHL	-	-	-	-	-
119				SCHWEINE O. Ferkel	TIERE	ANZAHL	-	-	-	-	-
120				LEGEHENNEN	TIERE	ANZAHL	-	-	-	-	-
121	200 UND MEHR			BETRIEBE		ANZAHL	-	-	-	-	-
122				LF	FLAECHE	HA	-	-	-	-	-
123				ACKERLAND	FLAECHE	HA	-	-	-	-	-
124				DAUERGRUENLAND	FLAECHE	HA	-	-	-	-	-
125				WALD	FLAECHE	HA	-	-	-	-	-
126				MILCHKUEHE	TIERE	ANZAHL	-	-	-	-	-
127				SCHWEINE O. Ferkel	TIERE	ANZAHL	-	-	-	-	-
128				LEGEHENNEN	TIERE	ANZAHL	-	-	-	-	-

MIT STANDARDBETRIEBSEINKOMMEN VON ... BIS UNTER ... DM

	I	I	I	I	I	I	I	I	I	I	I	I	I	I	I
	22 000	25 000	30 000	35 000	40 000	45 000	50 000	60 000	70 000	80 000	100 000	UND MEHR	ILFD INR.		
	I	I	I	I	I	I	I	I	I	I	I	I	I	I	
	22	23	24	25	26	27	28	29	30	31	32				

LICHE BETRIEBE

NATUERLICHE PERSONEN SIND

140	280	270	233	182	143	180	113	90	114	104	65
3812	7669	7354	6419	5015	3952	4982	3092	2458	3128	2829	66
2458	5071	4580	3752	2758	2206	2994	1992	1828	2294	1523	67
1344	2571	2733	2633	2191	1670	1720	724	147	72	31	68
118	263	371	314	263	230	198	54	23	7	72	69
1125	2817	3484	3562	3313	2633	3033	1360	318	110	-	70
3604	7508	4694	5476	4026	5293	4311	1727	835	467	359	71
3336	5062	11410	9633	5467	4531	6915	1002	162	15403	2473	72
80	165	266	287	334	326	462	293	173	163	148	73
2729	5546	8973	9876	11560	11285	16074	10160	6060	5687	5135	74
1986	4110	5898	6316	6810	6531	8669	5596	3607	4179	3318	75
736	1426	3060	3521	4702	4670	7211	4254	2013	693	124	76
63	222	285	348	481	623	957	615	298	68	58	77
433	1127	3065	3921	5886	6020	10620	6781	3328	1418	276	78
2060	4918	6719	7932	8147	12226	13017	9510	3429	3184	1600	79
4624	5963	13895	2323	13021	9156	12330	20415	1123	13250	13039	80
21	41	66	97	127	144	312	270	180	130	133	81
937	1816	2903	4221	5542	6293	13876	12099	8108	5862	5961	82
712	1284	2046	2887	3788	3977	8424	6755	4349	3502	4286	83
225	530	855	1327	1749	2297	5403	5253	3659	2078	256	84
18	96	95	68	150	389	590	498	533	304	447	85
19	161	494	1041	1796	2453	6593	7112	5626	3676	459	86
336	1379	2256	4244	6074	5110	10738	12139	7594	2699	1531	87
622	4189	315	828	883	1731	14850	4206	5206	377	1116	88
16	26	32	53	57	85	204	265	247	301	222	89
915	1545	1917	3066	3322	4984	11827	15586	14727	18317	13474	90
614	1027	1407	2171	2326	3529	8065	10515	8943	10672	8419	91
301	519	508	891	991	1451	3749	5047	5750	7499	3650	92
16	12	77	171	91	92	330	449	434	771	880	93
12	40	88	335	617	976	3397	5790	7068	10816	6130	94
596	1150	1651	1390	1849	5131	10173	14725	10079	11684	8141	95
1778	73	490	2132	777	501	6923	8127	10899	12315	20357	96
	6	5	7	8	20	30	37	59	101	131	97
	491	405	575	680	1644	2491	3125	4957	8533	11303	98
	223	203	399	502	1299	1895	2468	3563	5097	6978	99
	268	202	176	178	345	593	656	1387	3423	4028	100
	5	3	11	23	20	24	78	116	176	398	101
			9	18	103	240	361	1121	3488	5342	102
	6	21	308	131	688	1759	2979	3975	3804	4738	103
	20		3505		64	802	216	1125	1302	27577	104
						5	17	14	23	89	105
							550	1945	2539	10491	106
							388	1488	1337	7063	107
							162	456	301	3148	108
								65	51	293	109
								40	120	3803	110
							55	860	603	5761	111
								50	70	5875	112
										3	13
										487	2234
										391	1622
										96	565
									43	612	117
									20	68	118
										177	119
										1	6002
											14
											3697
											122
											3082
											123
											610
											124
											139
											125
											35
											3764
											127
											10575
											128

07 RHEINLAND-PFALZ

										BETRIEBE	
LFDI	LANDW. GENUTZTE FLAECHE		MERKMAL	BETRIEBE	UNTER	1 000	2 000	3 000	4 000		
NR.	VON ... BIS UNTER ... HA			INSGESAMT		1 000	2 000	3 000	4 000		
				1 / 2	3	4	5	6			
LANDWIRTSCHAFT											
BETRIEBE, DEREN INHABER											
129	INSGESAMT	BETRIEBE		ANZAHL	60204	10391	4253	3502	2877		
130		LF	FLAECHE	HA	711042	32516	15867	13580	12231		
131		ACKERLAND	FLAECHE	HA	417530	15383	9084	8022	7172		
132		DAUERGRUENLAND	FLAECHE	HA	220462	16585	5900	4539	4069		
133		WALD	FLAECHE	HA	35459	3430	1691	1106	942		
134		MILCHKUEHE	TIERE	ANZAHL	213903	98	500	898	1487		
135		SCHWEINE O. Ferkel	TIERE	ANZAHL	431372	10762	7317	5635	5714		
136		LEGEHENNEN	TIERE	ANZAHL	1447441	37879	24485	21899	18705		
BETRIEBE, DEREN INHABER											
137	INSGESAMT	BETRIEBE		ANZAHL	211	19	17	10	3		
138		LF	FLAECHE	HA	5376	78	63	49	5		
139		ACKERLAND	FLAECHE	HA	2757	3	7	11	4		
140		DAUERGRUENLAND	FLAECHE	HA	1429	71	49	33	-		
141		WALD	FLAECHE	HA	1344	13	72	40	-		
142		MILCHKUEHE	TIERE	ANZAHL	854	-	-	-	-		
143		SCHWEINE O. Ferkel	TIERE	ANZAHL	5212	-	-	-	-		
144		LEGEHENNEN	TIERE	ANZAHL	183059	42	50	-	-		
ZU											
145	INSGESAMT	BETRIEBE		ANZAHL	60415	10410	4270	3512	2880		
146		LF	FLAECHE	HA	716418	32594	15930	13629	12236		
147		ACKERLAND	BETRIEBE	ANZAHL	40125	7603	2450	1855	1568		
148			FLAECHE	HA	420288	15385	9092	8033	7176		
149		DAUERGRUENLAND	BETRIEBE	ANZAHL	29693	7039	1892	1347	1147		
150			FLAECHE	HA	221891	16656	5949	4571	4069		
151		WALD	BETRIEBE	ANZAHL	19838	3660	1174	951	818		
152			FLAECHE	HA	36803	3443	1763	1146	942		
153		MILCHKUEHE	BETRIEBE	ANZAHL	14656	98	399	469	572		
154			TIERE	ANZAHL	214757	98	500	898	1487		
155		SCHWEINE O. Ferkel	BETRIEBE	ANZAHL	17723	2641	1115	802	677		
156			TIERE	ANZAHL	436584	10762	7317	5635	5714		
157		LEGEHENNEN	BETRIEBE	ANZAHL	12723	2283	869	635	507		
158			TIERE	ANZAHL	1630500	37921	24535	21899	18705		
159		GARTENBAUBETR. 1)	BETRIEBE	ANZAHL	1112	10	33	57	61		
160		LF	FLAECHE	HA	3362	15	15	26	34		
161		GN O. OBSTANLAGEN	FLAECHE	HA	2393	0	5	14	17		
162		UNTER GLAS	FLAECHE	HA	126	0	0	0	1		
163		WEINBAUBETRIEBE 1)	BETRIEBE	ANZAHL	21595	129	1441	1706	1447		
164		LF	FLAECHE	HA	84237	65	655	973	1051		
165		REBLAND	FLAECHE	HA	55874	37	526	759	791		
FORST											
BETRIEBE, DEREN INHABER											
166	INSGESAMT	BETRIEBE		ANZAHL	4063	3485	284	74	45		
167		LF	FLAECHE	HA	284	94	31	7	5		
168		WALD	FLAECHE	HA	46825	7046	1878	789	554		
BETRIEBE, DEREN INHABER											
169	INSGESAMT	BETRIEBE		ANZAHL	2500	232	135	84	76		
170		LF	FLAECHE	HA	509	1	0	1	1		
171		WALD	FLAECHE	HA	625995	665	1049	1023	1364		

1) GARTENBAU- UND WEINBAUBETRIEBE IN DER ABGRENZUNG NACH DER BETRIEBSSYSTEMATIK.

MIT STANDARDBETRIEBSEINKOMMEN VON ... BIS UNTER ... DM										
I	I	I	I	I	I	I	I	I	I	
4 000	5 000	6 000	7 000	8 000	9 000	10 000	11 000	12 000	13 000	ILFD
5 000	6 000	7 000	8 000	9 000	10 000	11 000	12 000	13 000	14 000	INR.
I	I	I	I	I	I	I	I	I	I	I
I	I	I	I	I	I	I	I	I	I	I
I	I	I	I	I	I	I	I	I	I	I
7	8	9	10	11	12	13	14	15	16	I

LICHE BETRIEBE

NATUERLICHE PERSONEN SIND

2473	1931	1736	1574	1399	1202	1093	984	942	869	129
11527	9496	10522	10164	9959	8804	8599	8544	8693	8248	130
6554	5502	6214	5714	5592	5245	5044	5129	5184	4920	131
3942	3088	3477	3619	3573	2837	2835	2727	2792	2646	132
775	739	639	694	616	499	462	561	438	494	133
1658	1777	2217	2270	2368	2237	2231	2198	2344	2161	134
5198	4400	4505	5034	4683	4824	3752	4512	4149	4445	135
13262	13142	15989	21982	12794	12170	20421	22224	13079	7513	136

JURISTISCHE PERSONEN SIND

	6	4		5		4		4	4	137
	13	97		8		49		12	20	138
-	1	18		1	-	17		5	8	139
-	6	79		3	-	31		5	8	140
-	4	16		-		10	-	-	1	141
-	-	4		-	-	8		-	8	142
-	6	-		-	-	32		22	15	143
-	40	40		-	-	-		3000	100	144

SAMMEN

2474	1937	1740	1576	1404	1203	1097	985	946	873	145
11527	9508	10619	10169	9967	8805	8649	8556	8705	8268	146
1343	1085	1087	974	843	757	684	649	646	553	147
6554	5503	6232	5716	5593	5245	5061	5138	5189	4929	148
1017	807	811	735	678	570	526	490	470	418	149
3942	3094	3556	3620	3576	2837	2866	2729	2796	2655	150
682	586	573	494	446	402	336	335	328	297	151
775	743	656	694	616	503	472	561	438	494	152
528	474	513	477	446	395	362	327	330	293	153
1658	1777	2221	2270	2368	2237	2239	2203	2344	2169	154
592	486	479	456	424	388	343	312	306	285	155
5198	4406	4505	5034	4683	4824	3784	4523	4171	4460	156
457	353	384	347	317	284	267	236	230	204	157
13262	13182	16029	21982	12794	12170	20421	22294	16079	7613	158
55	43	30	32	29	33	31	26	32	35	159
30	27	20	21	25	28	18	23	25	31	160
17	11	10	14	14	17	15	10	16	19	161
1	1	1	1	1	1	1	2	2	2	162
1277	972	800	725	652	533	494	413	392	376	163
1075	932	928	922	893	765	790	732	813	741	164
834	737	695	680	671	603	608	545	574	552	165

BETRIEBE

NATUERLICHE PERSONEN SIND

30	16	10	3	6	3	10	4	4	4	166
3	5	3	0	-	1	2	1	-	-	167
492	334	287	90	113	84	329	145	154	99	168

JURISTISCHE PERSONEN SIND

51	45	57	46	38	45	37	35	39	30	169
1	0	-	1	2	1	-	-	16	2	170
1063	1184	1878	1694	1487	1957	1787	1890	2181	1931	171

07 RHEINLAND-PFALZ

												BETRIEBE	
LFDI	NR.	LANDW. GENUTZTE FLAECHE	VON ... BIS UNTER ... HA	MERKMAL									
14000	15000	17	18	19	20	21							
LANDWIRTSCHAFT													
BETRIEBE, DEREN INHABER													
129	INSGESAMT	BETRIEBE		ANZAHL	784	795	1419	1277	1122				
130		LF		FLAECHE	7900	7994	15745	15073	14082				
131		ACKERLAND		FLAECHE	4927	4674	9668	8990	8727				
132		DAUERGRUENLAND		FLAECHE	2336	2639	4735	4739	4017				
133		WALD		FLAECHE	491	420	716	729	617				
134		MILCHKUEHE		TIERE	2239	2374	4187	4499	4077				
135		SCHWEINE O. FERKEL		TIERE	3964	3964	8027	8381	9496				
136		LEGEHENNEN		TIERE	11640	17279	26199	49593	32632				
BETRIEBE, DEREN INHABER													
137	INSGESAMT	BETRIEBE		ANZAHL				3					
138		LF		FLAECHE				23					
139		ACKERLAND		FLAECHE				5					
140		DAUERGRUENLAND		FLAECHE				15					
141		WALD		FLAECHE									
142		MILCHKUEHE		TIERE				12					
143		SCHWEINE O. FERKEL		TIERE				8					
144		LEGEHENNEN		TIERE									
ZU													
145	INSGESAMT	BETRIEBE		ANZAHL	786	797	1421	1280	1124				
146		LF		FLAECHE	7923	8011	15792	15096	14085				
147		ACKERLAND		BETRIEBE	542	529	955	861	753				
148				FLAECHE	4932	4690	9690	8995	8730				
149		DAUERGRUENLAND		BETRIEBE	376	390	675	636	516				
150				FLAECHE	2352	2640	4760	4755	4017				
151		WALD		BETRIEBE	274	287	454	448	386				
152				FLAECHE	499	420	716	729	617				
153		MILCHKUEHE		BETRIEBE	289	285	474	461	381				
154				TIERE	2247	2379	4187	4511	4077				
155		SCHWEINE O. FERKEL		BETRIEBE	273	250	489	445	380				
156				TIERE	3971	3986	8039	8389	9496				
157		LEGEHENNEN		BETRIEBE	196	176	334	302	250				
158				TIERE	11680	17279	26199	49593	32632				
159		GARTENBAUBETR. 1)		BETRIEBE	30	26	47	25	33				
160		LF		FLAECHE	26	33	38	23	62				
161		GN O. OBSTANLAGEN		FLAECHE	17	19	28	18	39				
162		UNTER GLAS		FLAECHE	2	2	4	2	2				
163		WEINBAUBETRIEBE 1)		BETRIEBE	312	339	601	557	474				
164		LF		FLAECHE	678	777	1513	1560	1404				
165		REBLAND		FLAECHE	494	532	1072	1102	1021				
FORST													
BETRIEBE, DEREN INHABER													
166	INSGESAMT	BETRIEBE		ANZAHL			6	5	5				
167		LF		FLAECHE			3	2					
168		WALD		FLAECHE			509	300	368				
BETRIEBE, DEREN INHABER													
169	INSGESAMT	BETRIEBE		ANZAHL	21	41	57	58	54				
170		LF		FLAECHE									
171		WALD		FLAECHE	1242	2855	4381	5036	4889				

1) GARTENBAU- UND WEINBAUBETRIEBE IN DER ABGRENZUNG NACH DER BETRIEBSSYSTEMATIK.

MIT STANDARDBETRIEBSEINKOMMEN VON ... BIS UNTER ... DM

	I	I	I	I	I	I	I	I	I	I	I	I	I	I
22 000	25 000	30 000	35 000	40 000	45 000	50 000	60 000	70 000	80 000	100 000	ILFD			
25 000	30 000	35 000	40 000	45 000	50 000	60 000	70 000	80 000	100 000	UND	MEHR	INR.		
22	23	24	25	26	27	28	29	30	31	32				

LICHE BETRIEBE

NATUERLICHE PERSONEN SIND

1619	2449	2092	1757	1612	1485	2365	1831	1394	1503	1474	129
22109	36521	36067	35511	35066	35588	62755	56077	45571	52743	63491	130
13476	22349	21631	21195	20512	21118	36815	33303	26647	30888	37853	131
6574	10637	10956	11148	11320	11217	19725	17104	13625	14478	12584	132
923	1716	1580	1395	1355	1581	2381	1886	1574	1587	3423	133
6698	11799	12718	12613	14080	13627	25058	21732	17718	19906	16134	134
16009	27105	23842	24773	23441	31088	47326	44174	29805	28316	26731	135
41022	59332	54836	46787	65842	35240	74470	75002	46205	136986	418832	136

JURISTISCHE PERSONEN SIND

4	6	6	5	4	4	5	7	8	6	64	137
23	259	136	16	12	14	119	328	166	229	3547	138
11	31	80	6	-	4	40	278	75	178	1917	139
4	220	56	0	-	1	59	26	68	28	624	140
13	104	2	1	-	-	55	93	23	36	848	141
-	16	69	-	-	-	20	-	77	34	588	142
20	117	1131	171	1190	-	20	400	77	89	1862	143
-	355	450	7283	-	-	-	-	-	-	171589	144

SAMMEN

1623	2455	2098	1762	1616	1489	2370	1838	1402	1509	1538	145
22132	36780	36203	35528	35078	35601	62875	56406	45736	52971	67038	146
1091	1685	1468	1290	1196	1117	1838	1440	1069	1162	1032	147
13487	22380	21712	21200	20512	21121	36855	33581	26721	31065	39769	148
763	1150	1024	883	823	738	1198	908	618	587	461	149
6579	10857	11011	11148	11320	11218	19784	17130	13692	14505	13208	150
604	905	793	625	628	582	872	624	449	416	409	151
936	1819	1582	1396	1355	1581	2436	1979	1598	1623	4271	152
569	872	788	693	671	590	950	704	491	465	290	153
6698	11815	12787	12613	14080	13627	25078	21732	17795	19940	16722	154
595	878	760	677	578	532	865	649	391	374	281	155
16029	27222	24973	24944	24631	31088	47346	44574	29882	28405	28593	156
398	573	499	426	348	313	542	366	205	242	180	157
41022	59687	55286	54070	65842	35240	74470	75002	46205	136986	590421	158
41	52	30	22	32	32	42	33	28	33	99	159
48	103	43	51	92	82	152	180	192	306	1590	160
37	60	38	46	70	60	101	133	115	166	1265	161
5	6	4	3	4	6	8	5	4	8	45	162
691	1028	865	658	614	557	849	673	566	671	783	163
2264	3848	3984	3473	3713	3836	7040	6745	6345	9102	16619	164
1626	2757	2693	2367	2488	2521	4385	4066	3880	5423	10837	165

BETRIEBE

NATUERLICHE PERSONEN SIND

7	6	5	4	3	3	5	4	3	5	22	166
3	10	-	-	-	-	16	-	2	-	96	167
521	554	485	572	457	517	1112	1041	949	1617	25361	168

JURISTISCHE PERSONEN SIND

89	116	123	99	79	84	121	83	62	104	359	169
-	-	-	1	-	5	9	0	-	3	466	170
8848	12942	16376	14438	13309	15458	25527	20235	18013	34356	406939	171

08 BADEN-WÜRTTEMBERG

						BETRIEBE					
NR.	LDI	MERKMAL	BETRIEBE		UNTER	1 000	2 000	3 000	4 000		
			INSGESAMT	1 / 2	3	4	5	6			
				LANDWIRTSCHAFT							
				BETRIEBE, DEREN INHABER							
01	0 AR	BETRIEBE		ANZAHL	355	150	32	21	28		
02		LF	FLAECHE	HA	-	-	-	-	-		
03		ACKERLAND	FLAECHE	HA	-	-	-	-	-		
04		DAUERGRUENLAND	FLAECHE	HA	-	-	-	-	-		
05		WALD	FLAECHE	HA	219	25	15	16	26		
06		MILCHKUEHE	TIERE	ANZAHL	1221	2	8	21	60		
07		SCHWEINE O. FERKEL	TIERE	ANZAHL	4675	1531	354	218	352		
08		LEGEHENNEN	TIERE	ANZAHL	118892	6976	1195	1436	309		
09	0,01-	1	BETRIEBE	ANZAHL	10394	1736	2610	2338	1233		
10		LF	FLAECHE	HA	6020	942	1332	1371	839		
11		ACKERLAND	FLAECHE	HA	1169	229	124	146	71		
12		DAUERGRUENLAND	FLAECHE	HA	555	144	137	122	45		
13		WALD	FLAECHE	HA	1827	357	499	257	224		
14		MILCHKUEHE	TIERE	ANZAHL	1460	-	24	72	82		
15		SCHWEINE O. FERKEL	TIERE	ANZAHL	10421	2864	1489	688	319		
16		LEGEHENNEN	TIERE	ANZAHL	126744	16018	12766	8879	3645		
17	1 -	2	BETRIEBE	ANZAHL	19848	13540	1801	890	653		
18		LF	FLAECHE	HA	28173	19141	2593	1276	935		
19		ACKERLAND	FLAECHE	HA	11308	8374	1009	437	291		
20		DAUERGRUENLAND	FLAECHE	HA	12268	10157	1097	406	219		
21		WALD	FLAECHE	HA	7646	4082	1527	721	469		
22		MILCHKUEHE	TIERE	ANZAHL	2333	417	699	409	252		
23		SCHWEINE O. FERKEL	TIERE	ANZAHL	15360	10324	2195	878	629		
24		LEGEHENNEN	TIERE	ANZAHL	152029	63695	11179	5448	2718		
25	2 -	5	BETRIEBE	ANZAHL	25230	12072	3413	2258	1645		
26		LF	FLAECHE	HA	82853	37046	11636	7600	5887		
27		ACKERLAND	FLAECHE	HA	37553	18653	5572	3160	2439		
28		DAUERGRUENLAND	FLAECHE	HA	37419	17931	5755	4093	3139		
29		WALD	FLAECHE	HA	17886	4290	2867	2122	1804		
30		MILCHKUEHE	TIERE	ANZAHL	17800	304	1888	3015	3193		
31		SCHWEINE O. FERKEL	TIERE	ANZAHL	51927	18527	10408	5963	4484		
32		LEGEHENNEN	TIERE	ANZAHL	343861	73441	34584	27804	26620		
33	5 -	10	BETRIEBE	ANZAHL	22191	2049	2677	2062	1750		
34		LF	FLAECHE	HA	161627	13145	18011	14891	12584		
35		ACKERLAND	FLAECHE	HA	79646	5113	11511	9572	7166		
36		DAUERGRUENLAND	FLAECHE	HA	72764	7950	6381	5181	5279		
37		WALD	FLAECHE	HA	36744	900	1801	1788	1986		
38		MILCHKUEHE	TIERE	ANZAHL	60042	20	309	844	1911		
39		SCHWEINE O. FERKEL	TIERE	ANZAHL	120763	3182	10021	11719	11232		
40		LEGEHENNEN	TIERE	ANZAHL	396420	10908	21256	24927	21503		
41	10 -	15	BETRIEBE	ANZAHL	13976	209	287	430	633		
42		LF	FLAECHE	HA	172401	2470	3385	5082	7469		
43		ACKERLAND	FLAECHE	HA	88039	522	1339	2777	4790		
44		DAUERGRUENLAND	FLAECHE	HA	78975	1943	2037	2290	2645		
45		WALD	FLAECHE	HA	36956	83	229	392	615		
46		MILCHKUEHE	TIERE	ANZAHL	81946	-	23	60	214		
47		SCHWEINE O. FERKEL	TIERE	ANZAHL	141879	208	615	1679	3836		
48		LEGEHENNEN	TIERE	ANZAHL	343061	1031	1765	2877	5212		
49	15 -	20	BETRIEBE	ANZAHL	9945	37	60	83	114		
50		LF	FLAECHE	HA	172879	645	998	1427	1952		
51		ACKERLAND	FLAECHE	HA	92109	56	285	508	974		
52		DAUERGRUENLAND	FLAECHE	HA	76713	587	711	913	972		
53		WALD	FLAECHE	HA	27618	15	58	86	142		
54		MILCHKUEHE	TIERE	ANZAHL	94104	-	1	9	32		
55		SCHWEINE O. FERKEL	TIERE	ANZAHL	166060	25	42	275	362		
56		LEGEHENNEN	TIERE	ANZAHL	380024	54	183	367	889		
57	20 -	25	BETRIEBE	ANZAHL	7324	11	19	24	28		
58		LF	FLAECHE	HA	163651	246	418	533	622		
59		ACKERLAND	FLAECHE	HA	92577	20	132	158	202		
60		DAUERGRUENLAND	FLAECHE	HA	68204	225	286	375	419		
61		WALD	FLAECHE	HA	19789	4	16	44	16		
62		MILCHKUEHE	TIERE	ANZAHL	92138	-	1	-	6		
63		SCHWEINE O. FERKEL	TIERE	ANZAHL	190423	22	4	16	107		
64		LEGEHENNEN	TIERE	ANZAHL	335709	40	170	107	177		

MIT STANDARDBETRIEBSEINKOMMEN VON ... BIS UNTER ... DM

4 000	5 000	6 000	7 000	8 000	9 000	10 000	11 000	12 000	13 000	14 000	15 000	16 000	ILFD
5 000	6 000	7 000	8 000	9 000	10 000	11 000	12 000	13 000	14 000	15 000	16 000	17 000	INR.
7	8	9	10	11	12	13	14	15	16	17	18	19	

LICHE BETRIEBE

NATUERLICHE PERSONEN SIND

8	11	9	15	17	6	7	3	3	4	01
-	-	-	-	-	-	-	-	-	-	02
-	-	-	-	-	-	-	-	-	-	03
-	-	-	-	-	-	-	-	-	-	04
5	10	5	28	12	8	2	-	9	6	05
20	23	38	74	102	29	54	20	17	31	06
218	324	59	354	54	182	345	2	4	49	07
1535	2632	6447	4570	6429	45	46	19	6617	5024	08
655	343	176	67	77	53	58	52	44	38	09
483	255	131	31	37	22	27	24	23	17	10
44	27	20	18	20	14	15	15	14	11	11
24	13	6	8	7	3	6	3	1	3	12
106	60	52	65	42	16	19	19	6	15	13
88	129	60	100	126	48	114	48	23	51	14
566	183	201	86	609	52	51	218	6	18	15
8531	716	2869	3228	3752	3194	2842	3393	55	4375	16
475	448	371	355	234	173	117	91	70	54	17
664	612	501	481	338	252	183	146	115	93	18
179	139	95	72	40	31	22	19	15	16	19
119	83	43	33	18	14	8	9	5	2	20
234	217	84	99	38	33	16	11	14	5	21
137	58	74	34	16	25	9	29	6	-	22
279	248	180	90	88	101	19	14	1	-	23
4458	3217	1212	6852	390	289	4239	180	121	82	24
1203	802	576	397	313	246	209	179	135	141	25
4412	2910	2088	1420	1130	851	723	603	444	446	26
1857	1199	858	586	466	337	249	212	156	140	27
2203	1380	883	550	395	209	191	116	62	70	28
1483	1189	762	665	497	292	397	148	167	112	29
2832	2048	1381	911	649	297	285	160	50	109	30
3641	1973	1316	1130	746	613	408	215	649	170	31
18418	13585	13140	5695	6815	2268	1076	5994	584	3693	32
1572	1547	1512	1353	1158	950	823	635	528	471	33
11135	10888	11078	10021	8767	7256	6454	5040	4274	3822	34
5602	5331	5354	4865	4071	3408	3065	2264	1895	1666	35
5393	5390	5525	4981	4502	3649	3199	2579	2201	1973	36
1893	2121	2111	2306	1902	1779	1597	1437	1443	1388	37
3179	4280	5112	5518	5432	4849	4551	3871	3266	3178	38
9551	9445	9168	9036	7061	6044	5650	4045	3906	3476	39
27816	23035	25044	20689	17484	29596	33622	17530	10896	9213	40
635	599	578	536	618	619	631	653	664	647	41
7621	7341	6965	6457	7359	7439	7582	7920	8099	7945	42
5143	4784	4505	3840	4034	3976	4102	4077	4199	4162	43
2433	2507	2408	2572	3267	3394	3413	3777	3830	3696	44
604	616	784	755	1064	1210	969	1414	1335	1552	45
339	610	825	1235	1991	2406	2910	3528	4041	4235	46
4603	5990	6275	6389	6316	6133	6899	6706	7915	7231	47
5453	7483	10777	6848	13531	14241	13143	13920	22256	21743	48
156	147	220	229	214	226	205	206	225	283	49
2593	2483	3747	3911	3711	3878	3538	3467	3846	4812	50
1491	1630	2362	2708	2383	2629	2346	2126	2392	2945	51
1094	846	1369	1189	1312	1232	1170	1322	1434	1846	52
212	156	330	336	298	386	291	371	431	487	53
52	56	156	217	300	431	495	637	876	1354	54
591	1079	1895	2339	2148	2710	2858	3065	3211	4122	55
858	2310	1875	5021	2126	6906	4146	3767	11161	6817	56
33	46	56	84	82	80	93	94	90	109	57
729	1014	1228	1854	1809	1757	2036	2089	1972	2397	58
269	501	668	1070	1160	1280	1374	1587	1436	1670	59
458	509	554	780	643	473	649	492	524	718	60
83	70	75	112	101	96	146	147	185	211	61
6	9	21	69	61	64	124	126	199	300	62
74	254	291	498	579	933	1070	1296	1372	2037	63
2114	483	366	948	969	496	1823	1535	6110	2134	64

08 BADEN-WÜRTTEMBERG

I I I I I I I I I I I I I	LANDW. GENUTZTE FLAECHE VON ... BIS UNTER ... HA	MERKMAL	BETRIEBE							
			14 000 15 000 17	15 000 16 000 18	16 000 18 000 19	18 000 20 000 20	20 000 22 000 21			

						LANDWIRTSCHAFT BETRIEBE, DEREN INHABER				
01	0 AR	BETRIEBE		ANZAHL				3		3
02		LF	FLAECHE	HA	-	-	-	-	-	-
03		ACKERLAND	FLAECHE	HA	-	-	-	-	-	-
04		DAUERGRUENLAND	FLAECHE	HA	-	-	-	-	-	-
05		WALD	FLAECHE	HA				4	8	-
06		MILCHKUEHE	TIERE	ANZAHL				10	29	40
07		SCHWEINE O. Ferkel	TIERE	ANZAHL				9	4	64
08		LEGEHENNEN	TIERE	ANZAHL				10225	12	-
09	0,01-	1	BETRIEBE	ANZAHL	46	37	90	63	61	61
10		LF	FLAECHE	HA	23	21	44	37	32	32
11		ACKERLAND	FLAECHE	HA	15	14	32	22	21	21
12		DAUERGRUENLAND	FLAECHE	HA	1	1	4	5	4	4
13		WALD	FLAECHE	HA	3	2	4	17	10	10
14		MILCHKUEHE	TIERE	ANZAHL	24	22	85	79	59	59
15		SCHWEINE O. Ferkel	TIERE	ANZAHL	66	5	47	701	37	37
16		LEGEHENNEN	TIERE	ANZAHL	36	320	115	337	40	40
17	1	-	2	BETRIEBE	ANZAHL	39	46	21		
18		LF	FLAECHE	HA	65	78	29			
19		ACKERLAND	FLAECHE	HA	14	15	17			
20		DAUERGRUENLAND	FLAECHE	HA	1	5	6			
21		WALD	FLAECHE	HA	6	17	3			
22		MILCHKUEHE	TIERE	ANZAHL	-	-	17			
23		SCHWEINE O. Ferkel	TIERE	ANZAHL	3	200	6			
24		LEGEHENNEN	TIERE	ANZAHL	12	43	2050			
25	2	-	5	BETRIEBE	ANZAHL	101	125	224	187	147
26		LF	FLAECHE	HA	339	412	738	614	523	523
27		ACKERLAND	FLAECHE	HA	117	135	188	173	124	124
28		DAUERGRUENLAND	FLAECHE	HA	39	58	90	41	40	40
29		WALD	FLAECHE	HA	59	128	182	175	61	61
30		MILCHKUEHE	TIERE	ANZAHL	65	102	146	75	26	26
31		SCHWEINE O. Ferkel	TIERE	ANZAHL	295	209	196	141	174	174
32		LEGEHENNEN	TIERE	ANZAHL	1799	819	3632	1284	781	781
33	5	-	10	BETRIEBE	ANZAHL	344	306	449	340	258
34		LF	FLAECHE	HA	2794	2468	3591	2698	2030	2030
35		ACKERLAND	FLAECHE	HA	1169	1037	1424	986	741	741
36		DAUERGRUENLAND	FLAECHE	HA	1404	1194	1715	1260	855	855
37		WALD	FLAECHE	HA	1031	1008	1643	1453	1262	1262
38		MILCHKUEHE	TIERE	ANZAHL	2255	1953	2807	2066	1456	1456
39		SCHWEINE O. Ferkel	TIERE	ANZAHL	2328	2211	3789	2373	1534	1534
40		LEGEHENNEN	TIERE	ANZAHL	10430	6318	6490	6421	3903	3903
41	10	-	15	BETRIEBE	ANZAHL	630	566	1022	814	632
42		LF	FLAECHE	HA	7832	7030	12894	10345	8062	8062
43		ACKERLAND	FLAECHE	HA	3978	3735	6481	5042	3684	3684
44		DAUERGRUENLAND	FLAECHE	HA	3775	3205	6188	5072	4180	4180
45		WALD	FLAECHE	HA	1244	1401	2767	2344	2518	2518
46		MILCHKUEHE	TIERE	ANZAHL	4682	4179	8585	7741	6513	6513
47		SCHWEINE O. Ferkel	TIERE	ANZAHL	6612	7292	11027	9126	6620	6620
48		LEGEHENNEN	TIERE	ANZAHL	10014	15635	21207	17435	19725	19725
49	15	-	20	BETRIEBE	ANZAHL	259	319	699	695	719
50		LF	FLAECHE	HA	4404	5468	11969	11942	12431	12431
51		ACKERLAND	FLAECHE	HA	2529	3113	6847	6578	6937	6937
52		DAUERGRUENLAND	FLAECHE	HA	1848	2324	5043	5268	5383	5383
53		WALD	FLAECHE	HA	565	520	1376	1649	1964	1964
54		MILCHKUEHE	TIERE	ANZAHL	1354	2041	5048	5932	6678	6678
55		SCHWEINE O. Ferkel	TIERE	ANZAHL	3909	4721	10829	10130	12118	12118
56		LEGEHENNEN	TIERE	ANZAHL	12070	5146	18482	25491	19292	19292
57	20	-	25	BETRIEBE	ANZAHL	80	116	258	285	343
58		LF	FLAECHE	HA	1764	2566	5715	6296	7566	7566
59		ACKERLAND	FLAECHE	HA	1113	1554	3667	3928	4633	4633
60		DAUERGRUENLAND	FLAECHE	HA	645	997	2014	2343	2903	2903
61		WALD	FLAECHE	HA	140	245	543	526	845	845
62		MILCHKUEHE	TIERE	ANZAHL	296	484	1282	1854	2814	2814
63		SCHWEINE O. Ferkel	TIERE	ANZAHL	1152	2714	4928	5693	5746	5746
64		LEGEHENNEN	TIERE	ANZAHL	963	1673	11456	8084	20679	20679

MIT STANDARDBETRIEBSEINKOMMEN VON ... BIS UNTER ... DM

	I	I	I	I	I	I	I	I	I	I	I	I	I	I
	22 000	25 000	30 000	35 000	40 000	45 000	50 000	60 000	70 000	80 000	100 000	UND MEHR	ILFD	INR.
	I	I	I	I	I	I	I	I	I	I	I	I	I	I
	22	23	24	25	26	27	28	29	30	31	32			

LICHE BETRIEBE

NATUERLICHE PERSONEN SIND

7	5		5	3									01
-	-	-	-	-	-	-	-	-	-	-	-	-	02
-	-	-	-	-	-	-	-	-	-	-	-	-	03
-	-	-	-	-	-	-	-	-	-	-	-	-	04
7	5		2	20									05
105	82		101	85									06
14	40		4	1									07
6538	6639		10045	8									08
80	111	70	56	59	33	47	33		18				09
44	54	38	34	36	20	29	22		13				10
37	50	33	31	32	20	26	20		12				11
3	2	4	2	2	0	3	1		1				12
5	3	3	8	30	-	2	2		0				13
51	21	38	25	53		38							14
619	386	33		1153		24							15
5035	17613	14941		12	8	20	14004						16
	58	48		28			29	25	33	50	17		17
	85	72		40			41	35	49	72	18		18
	61	45		32			37	29	46	67	19		19
	8	5		2			3	1	2	2	20		20
	7	3		4			1	1	0	6	21		21
	57	-		-			-	46	-	-	22		22
	4	-		1			-	-	-	-	23		23
	2504	-		5			-	10	-	43020	24		24
145	196	118	80	62	40	60	38	28	25	65	25		25
507	716	452	312	226	143	173	116	92	87	206	26		26
107	130	80	61	67	51	115	61	42	57	161	27		27
35	34	17	25	8	4	16	10	7	3	14	28		28
138	80	26	181	34	5	3	3	4	3	10	29		29
27	96	25	43	23		45	5	-	-	-	30		30
182	190	269	9	11	2	2	1	-	3	-	31		31
313	1061	10136	12068	40	-	28	43	10	-	78130	32		32
288	272	200	121	95	68	135	78	33	46	71	33		33
2231	2127	1526	900	720	489	968	569	264	371	515	34		34
803	738	580	268	254	142	194	95	24	81	239	35		35
813	660	281	177	77	40	51	16	5	17	17	36		36
1120	1684	992	557	347	385	297	59	15	308	134	37		37
1314	1020	391	298	81	31	39	-	-	5	6	38		38
1312	1355	663	540	653	233	175	50	-	12	5	39		39
11080	10782	16949	11943	6998	200	5187	145	15	25	6015	40		40
697	814	429	209	132	78	81	40	14	22	57	41		41
8983	10525	5544	2703	1675	1001	1021	509	175	266	701	42		42
3745	3920	1927	1004	717	514	468	242	57	79	196	43		43
4952	5993	3090	1206	542	207	213	63	31	25	20	44		44
3192	4470	2905	1435	818	472	861	281	299	219	8	45		45
7942	10168	5637	2313	1026	360	298	50	23	7	5	46		46
8367	10127	4193	2631	2041	990	1405	487	156	5	5	47		47
29656	19939	22282	5984	4780	28584	7289	178	27	16	30	48		48
997	1354	929	642	401	189	184	65	29	13	46	49		49
17397	23725	16440	11452	7185	3424	3290	1154	506	239	807	50		50
9439	12462	7529	4695	3037	1530	1491	500	247	123	216	51		51
7737	10956	8537	6439	3848	1610	1228	320	108	31	34	52		52
3266	4600	3414	2368	1940	545	814	631	302	17	49	53		53
10608	17387	14218	11569	7568	3392	2707	658	238	76	14	54		54
18310	25948	18707	12749	10016	5645	5500	1747	635	4	376	55		55
32699	54080	35024	23684	21641	15946	30404	338	17135	22062	50	56		56
593	1019	1022	854	659	488	470	160	68	37	23	57		57
13155	22696	22891	19147	14819	11074	10672	3663	1556	839	528	58		58
7718	13286	13217	10415	7562	5429	4941	1977	942	488	178	59		59
5357	9241	9444	8509	6996	5413	5316	1405	376	120	21	60		60
1383	2990	3358	2871	2293	1616	1180	324	76	59	33	61		61
5547	11679	13938	13989	12690	10358	11041	3538	1135	506	1	62		62
14186	24993	29343	27329	19435	17270	17965	6756	2569	1601	190	63		63
33252	30190	37020	40882	31989	9928	26019	6626	7047	36459	15970	64		64

08 BADEN-WÜRTTEMBERG

NR.	LANDW. GENUTZTE FLAECHE VON ... BIS UNTER ... HA	MERKMAL	BETRIEBE INSGESAMT	UNTER 1 000	1 000 - 2 000	2 000 - 3 000	3 000 - 4 000	BETRIEBE
			1 / 2	3	4	5	6	

LANDWIRTSCHAFT
BETRIEBE, DEREN INHABER

65	25 - 30	BETRIEBE	ANZAHL	5284		15	12	23
66		LF	FLAECHE HA	144435		402	328	634
67		ACKERLAND	FLAECHE HA	83072		63	80	197
68		DAUERGRUENLAND	FLAECHE HA	59741		339	248	436
69		WALD	FLAECHE HA	15389		14	13	17
70		MILCHKUEHE	TIERE ANZAHL	81552	-	1	-	7
71		SCHWEINE O. FERKEL	TIERE ANZAHL	167651	-	3	6	40
72		LEGEHENNEN	TIERE ANZAHL	273826	-	136	7	153
73	30 - 40	BETRIEBE	ANZAHL	5794			7	10
74		LF	FLAECHE HA	198916			231	348
75		ACKERLAND	FLAECHE HA	121839			40	47
76		DAUERGRUENLAND	FLAECHE HA	75334			191	300
77		WALD	FLAECHE HA	16529			5	25
78		MILCHKUEHE	TIERE ANZAHL	105524	-	-	-	-
79		SCHWEINE O. FERKEL	TIERE ANZAHL	245089	-	-	7	2
80		LEGEHENNEN	TIERE ANZAHL	308374	-	-	24	5
81	40 - 50	BETRIEBE	ANZAHL	2631	-	-	-	-
82		LF	FLAECHE HA	116662	-	-	-	-
83		ACKERLAND	FLAECHE HA	73962	-	-	-	-
84		DAUERGRUENLAND	FLAECHE HA	41823	-	-	-	-
85		WALD	FLAECHE HA	7853	-	-	-	-
86		MILCHKUEHE	TIERE ANZAHL	54566	-	-	-	-
87		SCHWEINE O. FERKEL	TIERE ANZAHL	145750	-	-	-	-
88		LEGEHENNEN	TIERE ANZAHL	204087	-	-	-	-
89	50 - 75	BETRIEBE	ANZAHL	2095	-	-	-	3
90		LF	FLAECHE HA	123844	-	-	-	166
91		ACKERLAND	FLAECHE HA	81412	-	-	-	17
92		DAUERGRUENLAND	FLAECHE HA	41703	-	-	-	149
93		WALD	FLAECHE HA	5397	-	-	-	1
94		MILCHKUEHE	TIERE ANZAHL	45924	-	-	-	-
95		SCHWEINE O. FERKEL	TIERE ANZAHL	137763	-	-	-	-
96		LEGEHENNEN	TIERE ANZAHL	286314	-	-	-	15
97	75 - 100	BETRIEBE	ANZAHL	494	-	-	-	-
98		LF	FLAECHE HA	41859	-	-	-	-
99		ACKERLAND	FLAECHE HA	28761	-	-	-	-
100		DAUERGRUENLAND	FLAECHE HA	12798	-	-	-	-
101		WALD	FLAECHE HA	1212	-	-	-	-
102		MILCHKUEHE	TIERE ANZAHL	9433	-	-	-	-
103		SCHWEINE O. FERKEL	TIERE ANZAHL	42263	-	-	-	-
104		LEGEHENNEN	TIERE ANZAHL	187416	-	-	-	-
105	100 - 150	BETRIEBE	ANZAHL	217	-	-	-	-
106		LF	FLAECHE HA	25647	-	-	-	-
107		ACKERLAND	FLAECHE HA	18702	-	-	-	-
108		DAUERGRUENLAND	FLAECHE HA	6889	-	-	-	-
109		WALD	FLAECHE HA	849	-	-	-	-
110		MILCHKUEHE	TIERE ANZAHL	2939	-	-	-	-
111		SCHWEINE O. FERKEL	TIERE ANZAHL	22239	-	-	-	-
112		LEGEHENNEN	TIERE ANZAHL	90435	-	-	-	-
113	150 - 200	BETRIEBE	ANZAHL	58	-	-	-	-
114		LF	FLAECHE HA	9811	-	-	-	-
115		ACKERLAND	FLAECHE HA	6357	-	-	-	-
116		DAUERGRUENLAND	FLAECHE HA	3443	-	-	-	-
117		WALD	FLAECHE HA	1551	-	-	-	-
118		MILCHKUEHE	TIERE ANZAHL	121	-	-	-	-
119		SCHWEINE O. FERKEL	TIERE ANZAHL	3814	-	-	-	-
120		LEGEHENNEN	TIERE ANZAHL	33989	-	-	-	-
121	200 UND MEHR	BETRIEBE	ANZAHL	40	-	-	-	-
122		LF	FLAECHE HA	11327	-	-	-	-
123		ACKERLAND	FLAECHE HA	5005	-	-	-	-
124		DAUERGRUENLAND	FLAECHE HA	6290	-	-	-	-
125		WALD	FLAECHE HA	285	-	-	-	-
126		MILCHKUEHE	TIERE ANZAHL	1	-	-	-	-
127		SCHWEINE O. FERKEL	TIERE ANZAHL	5553	-	-	-	-
128		LEGEHENNEN	TIERE ANZAHL	820	-	-	-	-

MIT STANDARDBETRIEBSEINKOMMEN VON ...		BIS UNTER ...		DM											
4 000	5 000	6 000	7 000	8 000	9 000	10 000	11 000	12 000	13 000	14 000	15 000	16 000	17 000	18 000	19 000
7	8	9	10	11	12	13	14	15	16	17	18	19	20	21	22

LICHE BETRIEBE

NATUERLICHE PERSONEN SIND

19	15	23	22	25	32	28	44	43	36	65
514	407	621	594	676	859	752	1205	1152	993	66
164	172	249	354	319	529	519	759	775	772	67
350	235	371	240	356	327	232	440	369	216	68
28	17	43	35	89	56	38	79	66	57	69
9	2	19	10	24	42	12	29	50	23	70
47	25	71	121	140	268	379	410	143	451	71
105	54	55	229	97	184	135	311	212	903	72
	9	18	15	11	22	17	24	25	22	73
	320	626	510	378	753	576	814	836	748	74
	52	193	250	149	365	281	442	563	472	75
	268	432	260	227	386	294	370	271	274	76
	26	21	30	12	5	40	44	16	31	77
-	-	3	-	6	22	3	36	7	28	78
-	11	24	142	161	106	78	50	188	150	79
-	-	955	959	59	222	970	147	753	166	80
	5		6		6		3	7		81
	237		264		265		132	296		82
	106		127		105		47	157		83
	131		138		159		84	139		84
	3		6		10		4	4		85
-	-	-	1	-	-	-	2	-	-	86
-	-	-	-	-	4	-	25	39	-	87
-	-	-	100	-	-	-	15	45	-	88
-	3	3	5							89
-	166	172	296							90
-	39	57	104							91
-	127	114	192							92
-	2	0	11							93
-	-	-	-							94
-	-	-	15							95
-	-	30	980							96
-	-	-	-			3				97
-	-	-	-			270				98
-	-	-	-			7				99
-	-	-	-			263				100
-	-	-	-			0				101
-	-	-	-			1				102
-	-	-	-			-				103
-	-	-	-			10				104
-	-	-	-			-				105
-	-	-	-			-				106
-	-	-	-			-				107
-	-	-	-			-				108
-	-	-	-			-				109
-	-	-	-			-				110
-	-	-	-			-				111
-	-	-	-			-				112
-	-	-	-			-				113
-	-	-	-			-				114
-	-	-	-			-				115
-	-	-	-			-				116
-	-	-	-			-				117
-	-	-	-			-				118
-	-	-	-			-				119
-	-	-	-			-				120
-	-	-	-			-				121
-	-	-	-			-				122
-	-	-	-			-				123
-	-	-	-			-				124
-	-	-	-			-				125
-	-	-	-			-				126
-	-	-	-			-				127
-	-	-	-			-				128

08 BADEN-WÜRTTEMBERG

										BETRIEBE	
I	I	I	I	I	I	I	I	I	I	I	I
LDI	LANDW. GENUTZTE FLAECHE		MERKMAL	14 000	15 000	16 000	18 000	20 000	20 000	20 000	20 000
NR. I	VON ... BIS UNTER ... HA			15 000	16 000	18 000	20 000	20 000	20 000	20 000	22 000
I	I	I	I	I	I	I	I	I	I	I	I
I	I	I	I	I	I	I	I	I	I	I	I
I	I	I	I	I	I	I	I	I	I	I	I
I	I	I	I	I	I	I	I	I	I	I	I

LANDWIRTSCHAFT											
BETRIEBE, DEREN INHABER											
65	25	-	30	BETRIEBE		ANZAHL	48	44	87	108	135
66				LF	FLAECHE	HA	1307	1191	2348	2911	3666
67				ACKERLAND	FLAECHE	HA	871	790	1649	1872	2426
68				DAUERGRUENLAND	FLAECHE	HA	427	399	691	1031	1227
69				WALD	FLAECHE	HA	42	76	181	242	199
70				MILCHKUEHE	TIERE	ANZAHL	81	131	246	447	763
71				SCHWEINE O. Ferkel	TIERE	ANZAHL	608	514	1631	2846	3528
72				LEGEHENNEN	TIERE	ANZAHL	1119	923	3060	3117	1833
73	30	-	40	BETRIEBE		ANZAHL	22	28	65	68	90
74				LF	FLAECHE	HA	765	942	2225	2339	3030
75				ACKERLAND	FLAECHE	HA	554	592	1557	1753	2187
76				DAUERGRUENLAND	FLAECHE	HA	208	348	664	583	893
77				WALD	FLAECHE	HA	43	70	119	92	137
78				MILCHKUEHE	TIERE	ANZAHL	27	43	128	111	317
79				SCHWEINE O. Ferkel	TIERE	ANZAHL	70	470	649	1308	1939
80				LEGEHENNEN	TIERE	ANZAHL	394	101	1717	2339	2181
81	40	-	50	BETRIEBE		ANZAHL	8	12	7	15	19
82				LF	FLAECHE	HA	346	529	318	661	843
83				ACKERLAND	FLAECHE	HA	180	334	209	381	549
84				DAUERGRUENLAND	FLAECHE	HA	165	194	108	278	292
85				WALD	FLAECHE	HA	11	4	4	23	26
86				MILCHKUEHE	TIERE	ANZAHL	7	12	5	3	37
87				SCHWEINE O. Ferkel	TIERE	ANZAHL	74	80	60	334	171
88				LEGEHENNEN	TIERE	ANZAHL	65	46	35	131	190
89	50	-	75	BETRIEBE		ANZAHL	5	-	12	18	9
90				LF	FLAECHE	HA	286	-	699	1014	509
91				ACKERLAND	FLAECHE	HA	58	-	197	481	280
92				DAUERGRUENLAND	FLAECHE	HA	228	-	499	533	228
93				WALD	FLAECHE	HA	-	-	32	58	18
94				MILCHKUEHE	TIERE	ANZAHL	-	-	4	17	21
95				SCHWEINE O. Ferkel	TIERE	ANZAHL	-	-	403	250	65
96				LEGEHENNEN	TIERE	ANZAHL	20	-	44	278	41
97	75	-	100	BETRIEBE		ANZAHL	-	-	-	4	-
98				LF	FLAECHE	HA	-	-	-	329	-
99				ACKERLAND	FLAECHE	HA	-	-	-	47	-
100				DAUERGRUENLAND	FLAECHE	HA	-	-	-	282	-
101				WALD	FLAECHE	HA	-	-	-	-	-
102				MILCHKUEHE	TIERE	ANZAHL	-	-	-	-	-
103				SCHWEINE O. Ferkel	TIERE	ANZAHL	-	-	-	-	-
104				LEGEHENNEN	TIERE	ANZAHL	-	-	-	-	-
105	100	-	150	BETRIEBE		ANZAHL	-	-	3	-	-
106				LF	FLAECHE	HA	-	-	358	-	-
107				ACKERLAND	FLAECHE	HA	-	-	1	-	-
108				DAUERGRUENLAND	FLAECHE	HA	-	-	357	-	-
109				WALD	FLAECHE	HA	-	-	0	-	-
110				MILCHKUEHE	TIERE	ANZAHL	-	-	-	-	-
111				SCHWEINE O. Ferkel	TIERE	ANZAHL	-	-	-	-	-
112				LEGEHENNEN	TIERE	ANZAHL	-	-	20	-	-
113	150	-	200	BETRIEBE		ANZAHL	-	-	-	3	-
114				LF	FLAECHE	HA	-	-	-	512	-
115				ACKERLAND	FLAECHE	HA	-	-	-	3	-
116				DAUERGRUENLAND	FLAECHE	HA	-	-	-	509	-
117				WALD	FLAECHE	HA	-	-	-	-	-
118				MILCHKUEHE	TIERE	ANZAHL	-	-	-	-	-
119				SCHWEINE O. Ferkel	TIERE	ANZAHL	-	-	-	-	-
120				LEGEHENNEN	TIERE	ANZAHL	-	-	-	-	-
121	200 UND MEHR			BETRIEBE		ANZAHL	-	-	-	-	-
122				LF	FLAECHE	HA	-	-	-	-	-
123				ACKERLAND	FLAECHE	HA	-	-	-	-	-
124				DAUERGRUENLAND	FLAECHE	HA	-	-	-	-	-
125				WALD	FLAECHE	HA	-	-	-	-	-
126				MILCHKUEHE	TIERE	ANZAHL	-	-	-	-	-
127				SCHWEINE O. Ferkel	TIERE	ANZAHL	-	-	-	-	-
128				LEGEHENNEN	TIERE	ANZAHL	-	-	-	-	-

MIT STANDARDBETRIEBSEINKOMMEN VON ... BIS UNTER ... DM

22 000	25 000	30 000	35 000	40 000	45 000	50 000	60 000	70 000	80 000	100 000	UND MEHR	ILFD INR.
22	23	24	25	26	27	28	29	30	31	32		

LICHE BETRIEBE

NATUERLICHE PERSONEN SIND

246	571	666	649	638	490	711	331	126	58	33	65
6661	15536	18172	17715	17454	13462	19536	9153	3500	1621	900	66
4331	9152	10401	10407	10252	7605	10382	4701	1814	1016	442	67
2295	6298	7687	7203	7066	5748	8893	4255	1581	524	101	68
469	1383	2239	2139	2338	1689	2256	925	428	188	42	69
1752	6134	9065	9797	11057	9722	16849	9332	3936	1773	239	70
5946	11199	20166	22604	22893	19866	32644	15063	3458	1235	1344	71
17835	20642	27600	16971	26054	50257	39812	28954	24507	341	8180	72
133	328	445	539	685	648	1099	738	417	231	62	73
4501	11069	14954	18326	23378	22158	37860	25707	14560	8243	2190	74
3236	7049	9153	11657	14590	13656	23023	14953	8165	4993	1708	75
1244	3980	5733	6591	8665	8365	14577	10491	6175	3032	200	76
242	675	1032	1369	1989	2172	3849	2462	1379	516	89	77
560	2614	5104	7206	10906	11817	24051	20056	13457	8044	978	78
4123	9641	14246	25868	28342	28353	51712	38101	20663	14465	4208	79
4461	11619	27575	18146	35987	25376	38164	50674	22956	41804	20620	80
53	91	105	164	205	189	506	479	343	319	73	81
2292	4056	4713	7235	9035	8315	22335	21262	15282	14259	3269	82
1587	3093	3094	4822	5741	5562	14769	13431	9126	8240	2192	83
700	1013	1609	2400	3272	2722	7491	7742	6029	5886	727	84
19	245	196	247	476	419	1529	1660	1526	1227	175	85
139	384	913	1713	2721	2838	9460	11767	10285	11931	2348	86
1036	2281	3361	6331	9561	12035	32433	31615	22198	19749	4348	87
714	2824	1939	7412	5616	12077	36142	57346	14357	34630	27346	88
16	41	68	76	96	115	250	363	345	449	203	89
926	2374	3904	4386	5443	6664	14505	21292	20554	27143	12473	90
384	1537	2634	2964	3752	4689	9970	14382	13810	17729	8146	91
539	835	1261	1418	1684	1963	4498	6863	6665	9334	3886	92
17	75	121	94	166	188	508	908	957	1315	915	93
18	124	188	458	916	1221	3850	7424	8718	14888	8077	94
128	858	1057	2458	3623	6960	12606	24511	23124	40694	21011	95
117	2794	10665	1061	4842	5447	15979	31640	13381	113637	85278	96
-	6	7	9	7	12	30	53	66	142	141	97
-	481	597	720	604	1009	2474	4566	5533	11997	12095	98
-	231	176	362	262	712	1738	3716	3983	8828	8613	99
-	251	421	357	342	297	730	842	1541	3131	3244	100
-	17	6	27	10	9	9	69	85	277	696	101
-	8	6	2	6	55	213	351	1253	2991	4546	102
-	668	83	150	11	323	1088	3675	3266	15151	17837	103
-	76	32	15	79	170	239	2660	5403	10194	168528	104
4	-	-	-	-	-	10	13	20	38	114	105
439	-	-	-	-	-	1170	1473	2288	4368	13634	106
60	-	-	-	-	-	701	1119	1997	3210	11346	107
380	-	-	-	-	-	468	352	289	1148	2246	108
-	-	-	-	-	-	31	15	12	95	688	109
-	-	-	-	-	-	48	37	26	518	2303	110
-	-	-	-	-	-	303	796	1638	3104	16339	111
-	-	-	-	-	-	28	76	1953	4647	83679	112
3	-	-	3	-	-	-	-	-	4	39	113
541	-	-	485	-	-	-	-	-	617	6633	114
22	-	-	20	-	-	-	-	-	362	5914	115
519	-	-	465	-	-	-	-	-	254	710	116
1	-	-	2	-	-	-	-	-	4	1544	117
-	-	-	19	-	-	-	-	-	1	101	118
-	-	-	3	-	-	-	-	-	-	3811	119
-	-	-	15	-	-	-	-	-	12	33962	120
-	-	-	3	-	-	-	-	-	-	22	121
-	-	-	823	-	-	-	-	-	-	6195	122
-	-	-	5	-	-	-	-	-	-	4765	123
-	-	-	818	-	-	-	-	-	-	1402	124
-	-	-	2	-	-	-	-	-	-	281	125
-	-	-	-	-	-	-	-	-	-	-	126
-	-	-	-	-	-	-	-	-	-	5545	127
-	-	-	-	-	-	-	-	-	-	750	128

08 BADEN-WUERTTEMBERG

						BETRIEBE					BETRIEBE
LFDI NR. I I I I I I I	LANDW. GENUTZTE FLAECHE VON ... BIS UNTER ... HA	MERKMAL			BETRIEBE	UNTER	1 000	2 000	3 000	4 000	
			INSGESAMT		INSGESAMT	1 000	2 000	3 000	4 000		
					1 / 2	3	4	5	6		
LANDWIRTSCHAFT											
BETRIEBE, DEREN INHABER											
129	INSGESAMT	BETRIEBE		ANZAHL	125816	29811	10922	8130	6124		
130		LF	FLAECHE	HA	1460104	73835	39058	33121	31658		
131		ACKERLAND	FLAECHE	HA	821511	32977	20062	16891	16224		
132		DAUERGRUENLAND	FLAECHE	HA	594919	39129	16997	14187	13795		
133		WALD	FLAECHE	HA	197749	9757	7030	5449	5340		
134		MILCHKUEHE	TIERE	ANZAHL	651104	743	2954	4430	5757		
135		SCHWEINE O. Ferkel	TIERE	ANZAHL	1471630	36685	25135	21451	21363		
136		LEGEHENNEN	TIERE	ANZAHL	3582001	172203	83234	71886	61246		
BETRIEBE, DEREN INHABER											
137	INSGESAMT	BETRIEBE		ANZAHL	1020	340	98	43	20		
138		LF	FLAECHE	HA	23823	1096	796	380	164		
139		ACKERLAND	FLAECHE	HA	11634	110	28	23	10		
140		DAUERGRUENLAND	FLAECHE	HA	10584	922	706	337	144		
141		WALD	FLAECHE	HA	3067	97	88	36	34		
142		MILCHKUEHE	TIERE	ANZAHL	2984	1	2	2	-		
143		SCHWEINE O. Ferkel	TIERE	ANZAHL	13877	228	137	39	13		
144		LEGEHENNEN	TIERE	ANZAHL	244069	137	127	27	80		
ZU											
145	INSGESAMT	BETRIEBE		ANZAHL	126836	30151	11020	8173	6144		
146		LF	FLAECHE	HA	1489927	74932	39854	33500	31822		
147		ACKERLAND	BETRIEBE	ANZAHL	104019	21886	7656	5747	4680		
148			FLAECHE	HA	833145	33088	20091	16914	16235		
149		DAUERGRUENLAND	BETRIEBE	ANZAHL	104234	24854	7852	5622	4503		
150			FLAECHE	HA	605503	40051	17703	14523	13938		
151		WALD	BETRIEBE	ANZAHL	65290	12520	4620	3407	2809		
152			FLAECHE	HA	200816	9854	7118	5486	5374		
153		MILCHKUEHE	BETRIEBE	ANZAHL	54046	744	2129	2226	2263		
154			TIERE	ANZAHL	654088	744	2956	4432	5757		
155		SCHWEINE O. Ferkel	BETRIEBE	ANZAHL	65444	9517	4505	3371	3000		
156			TIERE	ANZAHL	1485507	36913	25272	21490	21376		
157		LEGEHENNEN	BETRIEBE	ANZAHL	58983	11403	4349	3261	2676		
158			TIERE	ANZAHL	3826070	172340	83361	71913	61326		
159		GARTENBAUBETR. 1)	BETRIEBE	ANZAHL	2890	28	45	69	70		
160		LF	FLAECHE	HA	7477	29	25	38	48		
161		GN O. OBSTANLAGEN	FLAECHE	HA	5030	1	6	13	19		
162		UNTER GLAS	FLAECHE	HA	628	0	0	1	1		
163		WEINBAUBETRIEBE 1)	BETRIEBE	ANZAHL	14006	225	2426	2580	1625		
164		LF	FLAECHE	HA	32850	307	1579	1969	1610		
165		REBLAND	FLAECHE	HA	16059	33	775	1070	867		
FORST											
BETRIEBE, DEREN INHABER											
166	INSGESAMT	BETRIEBE		ANZAHL	12118	8949	1659	591	235		
167		LF	FLAECHE	HA	1085	243	105	57	30		
168		WALD	FLAECHE	HA	188412	17185	8436	4902	2650		
BETRIEBE, DEREN INHABER											
169	INSGESAMT	BETRIEBE		ANZAHL	2109	278	166	96	62		
170		LF	FLAECHE	HA	1093	5	5	2	2		
171		WALD	FLAECHE	HA	867284	652	900	871	745		

1) GARTENBAU- UND WEINBAUBETRIEBE IN DER ABGRENZUNG NACH DER BETRIEBSSYSTEMATIK.

MIT STANDARDBETRIEBSEINKOMMEN VON ... BIS UNTER ... DM

4 000	5 000	6 000	7 000	8 000	9 000	10 000	11 000	12 000	13 000	14 000
7	8	9	10	11	12	13	14	15	16	

LICHE BETRIEBE

NATUERLICHE PERSONEN SIND

4767	3975	3548	3087	2752	2417	2196	1989	1837	1810	129
28547	26633	27780	26153	24957	23578	22526	21758	21261	21508	130
14903	13981	14421	14021	12700	12706	11959	11548	11649	11945	131
12312	11488	12269	11229	10821	10062	9788	9512	8984	9040	132
4685	4487	4274	4452	4056	3890	3517	3679	3677	3874	133
6662	7215	7689	8169	8707	8213	8558	8486	8535	9309	134
19578	19532	19480	20200	17902	17146	17757	16047	17434	17719	135
69288	53515	62770	56119	54652	57451	62104	46821	58810	54200	136

JURISTISCHE PERSONEN SIND

42	32	19	16	11	5	16	8	9	9	137
587	671	431	163	745	186	420	249	137	140	138
59	35	28	35	0	33	78	28	33	29	139
451	611	352	107	732	153	325	218	100	107	140
86	110	43	29	2	44	49	74	45	2	141
-	-	-	6	-	-	25	-	16	-	142
22	27	50	87	1	-	32	-	3	5	143
9	-	51	200	-	37	45	-	22	-	144

SAMMEN

4809	4007	3567	3103	2763	2422	2212	1997	1846	1819	145
29133	27304	28211	26316	25102	23764	22945	22007	21398	21748	146
3910	3355	3074	2707	2451	2163	2005	1797	1685	1667	147
14962	14016	14448	14057	12700	12739	12077	11575	11682	11974	148
3739	3179	2922	2567	2341	2056	1890	1741	1622	1615	149
12764	12099	12660	11336	11553	10215	10114	9730	9083	9147	150
2354	2088	1887	1727	1535	1366	1252	1198	1055	1096	151
4770	4597	4317	4481	4058	3934	3566	3753	3722	3876	152
2165	1978	1900	1764	1696	1481	1398	1299	1227	1246	153
6662	7215	7689	8175	8707	8213	8583	8486	8551	9309	154
2571	2291	2166	1951	1798	1574	1492	1338	1228	1248	155
19600	19559	19530	20287	17903	17146	17789	16047	17437	17724	156
2327	1999	1833	1674	1490	1330	1272	1128	1085	1067	157
69297	53515	62821	56319	54652	57488	62149	46821	58832	54200	158
80	73	64	66	61	59	53	63	60	45	159
56	44	46	63	44	56	43	57	60	35	160
23	23	22	27	24	27	23	31	36	25	161
2	2	2	2	2	3	4	4	4	3	162
1046	784	613	468	370	322	257	213	182	178	163
1289	1181	1065	854	818	833	738	621	578	576	164
684	594	528	457	389	367	319	285	262	273	165

BETRIEBE

NATUERLICHE PERSONEN SIND

112	100	46	47	38	24	19	15	18	9	166
20	19	12	12	7	7	1	3	9	1	167
1629	1756	909	1043	1038	662	610	513	663	386	168

JURISTISCHE PERSONEN SIND

48	44	35	27	23	28	22	15	25	17	169
1	1	3	4	1	1	2	1	-	1	170
738	839	738	696	662	884	761	513	1086	743	171

08 BADEN-WÜRTTEMBERG

					BETRIEBE				
I	I	I	I	I	I	I	I	I	I
I	I	I	I	I	I	I	I	I	I
I	I	I	I	I	I	I	I	I	I
LFDI	LANDW. GENUTZTE FLAECHE		MERKMAL		14 000	15 000	16 000	18 000	20 000
NR.	VON ... BIS UNTER ... HA				15 000	16 000	18 000	20 000	22 000
I	I	I	I	I	I	I	I	I	I
I	I	I	I	I	I	I	I	I	I
I	I	I	I	I	17	18	19	20	21
LANDWIRTSCHAFT									
BETRIEBE, DEREN INHABER									
129	INSGESAMT	BETRIEBE		ANZAHL	1586	1603	2940	2628	2444
130		LF	FLAECHE	HA	20251	20882	40926	39992	39185
131		ACKERLAND	FLAECHE	HA	10627	11337	22269	21305	21611
132		DAUERGRUENLAND	FLAECHE	HA	9040	8885	17379	17450	16396
133		WALD	FLAECHE	HA	3146	3472	6859	6613	7041
134		MILCHKUEHE	TIERE	ANZAHL	8802	8980	18363	18357	18727
135		SCHWEINE O. FERKEL	TIERE	ANZAHL	15119	18882	33568	32906	32018
136		LEGEHENNEN	TIERE	ANZAHL	36934	31024	78533	64949	68686
BETRIEBE, DEREN INHABER									
137	INSGESAMT	BETRIEBE		ANZAHL	10	5	17	16	14
138		LF	FLAECHE	HA	95	39	167	286	346
139		ACKERLAND	FLAECHE	HA	14	2	85	17	66
140		DAUERGRUENLAND	FLAECHE	HA	71	29	57	245	273
141		WALD	FLAECHE	HA	173	43	1	67	94
142		MILCHKUEHE	TIERE	ANZAHL	-	-	11	20	36
143		SCHWEINE O. FERKEL	TIERE	ANZAHL	47	-	75	10	22
144		LEGEHENNEN	TIERE	ANZAHL	-	-	44	86	780
ZU									
145	INSGESAMT	BETRIEBE		ANZAHL	1596	1608	2957	2644	2458
146		LF	FLAECHE	HA	20346	20920	41094	40278	39531
147		ACKERLAND	BETRIEBE	ANZAHL	1450	1473	2722	2437	2260
148			FLAECHE	HA	10641	11339	22354	21323	21677
149		DAUERGRUENLAND	BETRIEBE	ANZAHL	1412	1402	2614	2322	2178
150			FLAECHE	HA	9111	8915	17436	17695	16669
151		WALD	BETRIEBE	ANZAHL	900	961	1795	1598	1488
152			FLAECHE	HA	3319	3515	6860	6681	7134
153		MILCHKUEHE	BETRIEBE	ANZAHL	1119	1084	2055	1856	1744
154			TIERE	ANZAHL	8802	8980	18374	18377	18763
155		SCHWEINE O. FERKEL	BETRIEBE	ANZAHL	1095	1092	1986	1819	1655
156			TIERE	ANZAHL	15166	18882	33643	32916	32040
157		LEGEHENNEN	BETRIEBE	ANZAHL	931	901	1705	1542	1366
158			TIERE	ANZAHL	36934	31024	78577	65035	69466
159		GARTENBAUBETR. 1)	BETRIEBE	ANZAHL	60	60	109	99	100
160		LF	FLAECHE	HA	50	68	95	124	130
161		GN O. OBSTANLAGEN	FLAECHE	HA	35	37	63	81	76
162		UNTER GLAS	FLAECHE	HA	4	5	10	10	11
163		WEINBAUBETRIEBE 1)	BETRIEBE	ANZAHL	134	162	260	230	199
164		LF	FLAECHE	HA	492	608	1102	1058	987
165		REBLAND	FLAECHE	HA	215	272	467	456	419
FORST									
BETRIEBE, DEREN INHABER									
166	INSGESAMT	BETRIEBE		ANZAHL	9	6	8	13	13
167		LF	FLAECHE	HA	1	-	7	12	18
168		WALD	FLAECHE	HA	402	284	399	673	800
BETRIEBE, DEREN INHABER									
169	INSGESAMT	BETRIEBE		ANZAHL	12	17	25	25	23
170		LF	FLAECHE	HA	-	-	2	0	1
171		WALD	FLAECHE	HA	563	875	1352	1520	1644

1) GARTENBAU- UND WEINBAUBETRIEBE IN DER ABGRENZUNG NACH DER BETRIEBSSYSTEMATIK.

MIT STANDARDBETRIEBSEINKOMMEN VON ... BIS UNTER ... DM											
22 000	25 000	30 000	35 000	40 000	45 000	50 000	60 000	70 000	80 000	100 000	ILFD
25 000	30 000	35 000	40 000	45 000	50 000	60 000	70 000	80 000	100 000	MEHR	INR.
22	23	24	25	26	27	28	29	30	31	32	

LICHE BETRIEBE

NATUERLICHE PERSONEN SIND

3307	4871	4113	3451	3074	2381	3624	2425	1542	1439	1023	129
58047	94421	90156	84464	81313	68144	114088	90462	64896	70765	60239	130
31514	51668	48973	46843	46397	39951	67864	55240	40270	45408	44205	131
24886	40228	38837	35647	33100	26712	43491	33292	23323	24016	12625	132
9864	16235	14303	11309	10567	7503	11343	7340	5086	4230	4669	133
28081	49774	49545	47533	47139	39871	68694	53219	39117	40857	18618	134
54229	87690	92124	100799	97741	91683	155928	122746	77707	96042	75019	135
141741	180763	204183	148292	138061	148013	199458	212824	106801	263882	593558	136

JURISTISCHE PERSONEN SIND

15	31	22	19	8	16	24	18	19	20	98	137
165	750	366	535	120	674	762	615	588	1188	10962	138
9	214	205	267	76	225	219	260	369	502	8573	139
120	451	79	230	27	404	422	277	159	586	1849	140
1	126	6	146	0	18	48	103	209	41	1252	141
-	85	29	125	26	165	222	118	215	228	1652	142
-	409	187	324	6	268	466	804	1144	1862	7609	143
-	2345	284	400	10	158	380	12145	2364	5781	218557	144

SAMMEN

3322	4902	4135	3470	3082	2397	3648	2443	1561	1459	1121	145
58212	95172	90522	84998	81432	68818	114850	91076	65484	71954	71201	146
3010	4475	3770	3122	2833	2207	3356	2272	1466	1386	997	147
31523	51882	49178	47111	46473	40176	68083	55500	40639	45909	52778	148
2917	4376	3729	3149	2770	2142	3257	2167	1355	1245	696	149
25006	40678	38916	35877	33128	27116	43913	33570	23482	24602	14474	150
2036	3084	2691	2208	1988	1543	2306	1569	933	833	443	151
9865	16362	14309	11455	10567	7522	11391	7443	5296	4271	5920	152
2385	3632	3086	2599	2306	1761	2661	1751	1126	988	377	153
28081	49859	49574	47658	47165	40036	68916	53337	39332	41085	20270	154
2261	3346	2785	2306	2014	1546	2240	1388	798	720	343	155
54229	88099	92311	101123	97747	91951	156394	123550	78851	97904	82628	156
1912	2691	2248	1822	1629	1173	1753	1034	597	532	253	157
141741	183108	204467	148692	138071	148171	199838	224969	109165	269663	812115	158
141	197	145	124	121	98	158	111	89	105	397	159
174	253	205	220	215	241	381	268	219	455	3795	160
125	174	154	149	151	135	246	191	163	294	2653	161
18	30	26	25	30	25	46	36	31	41	252	162
248	312	261	183	136	109	175	121	63	63	61	163
1345	1789	1768	1353	1144	1005	1703	1385	842	911	1330	164
588	828	793	634	532	460	866	689	421	511	1005	165

BETRIEBE

NATUERLICHE PERSONEN SIND

21	29	18	20	8	7	6	16	7	8	67	166
19	39	36	49	39	11	11	27	7	12	270	167
1498	2219	1632	2076	876	835	1003	2957	1457	2232	126687	168

JURISTISCHE PERSONEN SIND

36	66	35	36	38	29	47	48	46	83	657	169
1	10	5	3	1	3	7	1	2	18	1010	170
2692	5896	3487	4233	5170	4107	7855	9709	10711	22735	773904	171

09 BAYERN

LDI										BETRIEBE	
NR.	GENUTZTE FLAECHE VON ... BIS UNTER ... HA	MERKMAL		BETRIEBE INSGESAMT	UNTER 1 000	1 000 - 2 000	2 000 - 3 000	3 000 - 4 000	4 000 -	5	6
LANDWIRTSCHAFT											
BETRIEBE, DEREN INHABER											
				1 / 2	3	4	5	6			
01	0	AR	BETRIEBE	ANZAHL	616	223	71	38			35
02			LF	FLAECHE HA	-	-	-	-	-	-	-
03			ACKERLAND	FLAECHE HA	-	-	-	-	-	-	-
04			DAUERGRUENLAND	FLAECHE HA	-	-	-	-	-	-	-
05			WALD	FLAECHE HA	400	53	56	35			28
06			MILCHKUEHE	TIERE ANZAHL	1601	1	18	27			51
07			SCHWEINE O. Ferkel	TIERE ANZAHL	20793	3172	1493	551			749
08			LEGEHENNEN	TIERE ANZAHL	691506	9697	9737	5540			5886
09	0,01-	1	BETRIEBE	ANZAHL	4530	1318	485	432			347
10			LF	FLAECHE HA	2409	710	279	189			172
11			ACKERLAND	FLAECHE HA	1062	301	71	49			42
12			DAUERGRUENLAND	FLAECHE HA	220	82	30	17			12
13			WALD	FLAECHE HA	1926	742	406	177			94
14			MILCHKUEHE	TIERE ANZAHL	1536	1	27	63			83
15			SCHWEINE O. Ferkel	TIERE ANZAHL	14509	5507	2193	1034			863
16			LEGEHENNEN	TIERE ANZAHL	144333	14444	6516	1335			8210
17	1	-	2	BETRIEBE	ANZAHL	19681	15657	1655	767		354
18			LF	FLAECHE HA	27861	22006	2394	1144			538
19			ACKERLAND	FLAECHE HA	13282	11073	878	365			191
20			DAUERGRUENLAND	FLAECHE HA	12731	10238	1290	647			270
21			WALD	FLAECHE HA	17675	10752	3701	1701			661
22			MILCHKUEHE	TIERE ANZAHL	4762	356	1221	1179			697
23			SCHWEINE O. Ferkel	TIERE ANZAHL	23532	16155	2989	1045			554
24			LEGEHENNEN	TIERE ANZAHL	109054	57593	14551	5532			3957
25	2	-	5	BETRIEBE	ANZAHL	39316	18460	5244	3441		3229
26			LF	FLAECHE HA	135339	58217	18684	11937			11675
27			ACKERLAND	FLAECHE HA	70699	33841	11402	5773			4949
28			DAUERGRUENLAND	FLAECHE HA	61229	23672	7015	6010			6582
29			WALD	FLAECHE HA	43713	13437	8483	5416			4492
30			MILCHKUEHE	TIERE ANZAHL	54105	310	2251	5459			8654
31			SCHWEINE O. Ferkel	TIERE ANZAHL	114821	37419	24931	13807			9789
32			LEGEHENNEN	TIERE ANZAHL	335250	86279	40121	34355			32581
33	5	-	10	BETRIEBE	ANZAHL	50521	3814	4737	4001		3298
34			LF	FLAECHE HA	371358	24410	31494	28356			23763
35			ACKERLAND	FLAECHE HA	210822	11601	22118	21181			16998
36			DAUERGRUENLAND	FLAECHE HA	156048	12639	9164	6976			6582
37			WALD	FLAECHE HA	89499	4067	7031	7210			5931
38			MILCHKUEHE	TIERE ANZAHL	216777	29	305	1062			2529
39			SCHWEINE O. Ferkel	TIERE ANZAHL	316354	5805	21873	31031			30396
40			LEGEHENNEN	TIERE ANZAHL	676794	14968	28223	32474			37610
41	10	-	15	BETRIEBE	ANZAHL	37271	370	504	691		954
42			LF	FLAECHE HA	460552	4302	5879	8015			11145
43			ACKERLAND	FLAECHE HA	260881	1052	2597	5165			7839
44			DAUERGRUENLAND	FLAECHE HA	196736	3236	3244	2811			3252
45			WALD	FLAECHE HA	107201	445	1155	1795			2514
46			MILCHKUEHE	TIERE ANZAHL	316115	3	24	65			153
47			SCHWEINE O. Ferkel	TIERE ANZAHL	373900	127	901	2942			6670
48			LEGEHENNEN	TIERE ANZAHL	480330	746	1379	3721			8486
49	15	-	20	BETRIEBE	ANZAHL	28677	93	89	108		146
50			LF	FLAECHE HA	497899	1585	1501	1822			2455
51			ACKERLAND	FLAECHE HA	273709	164	343	747			1259
52			DAUERGRUENLAND	FLAECHE HA	221815	1418	1140	1070			1188
53			WALD	FLAECHE HA	113216	116	246	309			523
54			MILCHKUEHE	TIERE ANZAHL	379142	2	4	9			29
55			SCHWEINE O. Ferkel	TIERE ANZAHL	375987	-	21	125			341
56			LEGEHENNEN	TIERE ANZAHL	426051	124	112	324			518
57	20	-	25	BETRIEBE	ANZAHL	20299	33	22	29		26
58			LF	FLAECHE HA	453213	718	484	640			568
59			ACKERLAND	FLAECHE HA	255729	43	138	189			251
60			DAUERGRUENLAND	FLAECHE HA	195789	672	345	450			315
61			WALD	FLAECHE HA	101011	44	49	109			70
62			MILCHKUEHE	TIERE ANZAHL	342643	1	-	-			-
63			SCHWEINE O. Ferkel	TIERE ANZAHL	347651	9	-	43			64
64			LEGEHENNEN	TIERE ANZAHL	288254	40	18	73			71

MIT STANDARDBETRIEBSEINKOMMEN VON ...		BIS UNTER ...		DM								
4 000	5 000	6 000	7 000	8 000	9 000	10 000	11 000	12 000	13 000	14 000	15 000	16 000
1	1	1	1	1	1	1	1	1	1	1	1	1
5 000	6 000	7 000	8 000	9 000	10 000	11 000	12 000	13 000	14 000	15 000	16 000	17 000
7	8	9	10	11	12	13	14	15	16	17	18	19

LICHE BETRIEBE

NATUERLICHE PERSONEN SIND

21	27	23	21	18	10	7	6	6	10	01
-	-	-	-	-	-	-	-	-	-	02
-	-	-	-	-	-	-	-	-	-	03
-	-	-	-	-	-	-	-	-	-	04
31	10	8	20	13	1	15	1	6	9	05
47	105	97	89	96	36	44	33	51	75	06
497	565	245	371	225	115	300	49	603	15	07
1631	187	3224	5531	4079	10630	63	84	20	5069	08
259	191	138	117	106	97	56	54	33	61	09
140	111	76	73	64	57	30	23	13	28	10
34	37	24	18	22	19	13	16	10	22	11
13	10	7	7	7	6	3	3	1	1	12
82	64	37	54	22	48	12	20	3	20	13
100	165	132	125	104	150	50	72	11	32	14
551	471	183	133	161	146	380	532	278	41	15
4073	933	246	220	4891	5728	81	112	10	45	16
192	97	77	52	47	48	69	58	43	26	17
282	141	104	70	67	62	91	79	63	35	18
133	71	35	33	20	19	25	20	14	5	19
92	37	35	17	14	7	8	15	5	5	20
307	177	34	29	35	14	35	26	8	7	21
359	166	149	112	65	79	60	69	20	9	22
273	436	51	444	110	59	119	225	753	13	23
1063	493	6695	259	75	5128	128	130	418	59	24
2620	1948	1321	845	527	315	193	112	81	59	25
9909	7687	5360	3458	2182	1309	793	442	312	227	26
4135	3297	2186	1467	905	534	349	197	185	109	27
5629	4254	3060	1914	1218	726	404	204	80	89	28
3628	2494	1844	1392	699	538	385	195	114	55	29
9334	8261	6602	4535	3099	1910	1169	563	312	294	30
6946	5173	3734	2333	2004	1338	1194	433	232	387	31
29051	21129	12220	9369	5380	2123	4300	894	359	210	32
2959	3281	3386	3376	3229	3127	2829	2354	1968	1570	33
20837	22831	23539	24129	23760	23569	21850	18584	15891	12873	34
13589	13599	13321	13099	12800	12449	11066	9124	7793	6365	35
7095	9066	10046	10871	10806	10946	10639	9311	7978	6427	36
5284	6048	5983	6225	6056	6173	5794	4658	3921	2975	37
5002	9178	12775	15744	17557	19271	19667	17873	16195	13917	38
26696	26434	23479	20316	21908	18496	16235	13284	11148	9378	39
34163	39776	34704	33051	37674	38019	33203	21902	28715	17459	40
1149	1065	1069	1044	1178	1241	1479	1621	1799	1803	41
13667	12751	12884	12516	14036	14792	17509	19339	21548	21849	42
10262	9913	9908	9173	9804	9769	11108	11871	12935	12964	43
3340	2772	2919	3275	4168	4955	6312	7379	8510	8789	44
2995	3004	2846	2998	3263	3287	3812	4851	5361	5320	45
369	598	1094	1678	2996	4393	6743	8904	11398	12717	46
10257	12654	13661	14922	17457	15779	18868	18665	20610	20091	47
9853	9683	14606	9572	12252	13036	17698	18472	22568	26277	48
191	243	263	352	404	363	402	425	436	510	49
3237	4099	4403	5949	6871	6183	6808	7190	7344	8598	50
1992	2738	3300	4443	5295	4707	5008	5147	4968	5940	51
1231	1345	1086	1483	1551	1455	1774	2020	2352	2624	52
662	809	962	1220	1466	1359	1460	1482	1569	1735	53
43	78	89	251	341	426	726	1102	1497	2100	54
746	1660	2390	3489	4490	4765	6989	7836	7164	9551	55
1252	3569	2153	2603	4869	5047	5772	4598	3165	8612	56
34	50	66	87	99	103	123	132	151	167	57
751	1089	1464	1893	2157	2256	2691	2896	3312	3671	58
361	568	788	1244	1546	1660	2017	2112	2430	2864	59
389	517	673	643	606	591	665	775	872	798	60
149	234	259	345	397	375	577	525	660	761	61
10	17	32	49	59	87	111	225	279	318	62
50	356	281	369	870	1210	1201	1347	2154	3578	63
2189	168	355	638	715	686	584	1891	849	975	64

09 BAYERN

I I I I I I I I I I I	LANDW. GENUTZTE FLAECHE VON ... BIS UNTER ... HA	I I I I I I I I I I I	MERKMAL	I I I I I I I I I I I	14 000 - 15 000	I I I I I I I I I I I	15 000 - 16 000	I I I I I I I I I I I	16 000 - 18 000	I I I I I I I I I I I	18 000 - 20 000	I I I I I I I I I I I	20 000 - 22 000	I I I I I I I I I I I	BETRIEBE
															21

															LANDWIRTSCHAFT				
															BETRIEBE, DEREN INHABER				
01	0	AR	BETRIEBE												6	4	16	5	4
02			LF	FLAECHE	HA										-	-	-	-	-
03			ACKERLAND	FLAECHE	HA										-	-	-	-	-
04			DAUERGRUENLAND	FLAECHE	HA										-	-	-	-	-
05			WALD	FLAECHE	HA										8	-	13	-	3
06			MILCHKUEHE	TIERE	ANZAHL										18	41	126	46	47
07			SCHWEINE O. Ferkel	TIERE	ANZAHL										1253	-	869	99	168
08			LEGEHENNEN	TIERE	ANZAHL										4032	60	8608	10	90
09	0,01-	1	BETRIEBE												54	29	70	66	53
10			LF	FLAECHE	HA										25	14	37	31	24
11			ACKERLAND	FLAECHE	HA										18	10	24	20	20
12			DAUERGRUENLAND	FLAECHE	HA										4	1	3	2	2
13			WALD	FLAECHE	HA										12	7	13	21	11
14			MILCHKUEHE	TIERE	ANZAHL										79	26	80	73	32
15			SCHWEINE O. Ferkel	TIERE	ANZAHL										30	6	60	269	-
16			LEGEHENNEN	TIERE	ANZAHL										110	38	60	15	7027
17	1	-	2	BETRIEBE											35	32	60	62	47
18			LF	FLAECHE	HA										50	46	90	218	161
19			ACKERLAND	FLAECHE	HA										15	11	20	102	85
20			DAUERGRUENLAND	FLAECHE	HA										5	3	9	57	22
21			WALD	FLAECHE	HA										9	5	15	-	8
22			MILCHKUEHE	TIERE	ANZAHL										56	24	29	-	32
23			SCHWEINE O. Ferkel	TIERE	ANZAHL										8	217	29	-	-
24			LEGEHENNEN	TIERE	ANZAHL										39	66	86	-	10
25	2	-	5	BETRIEBE											44	51	58	62	47
26			LF	FLAECHE	HA										164	179	215	218	161
27			ACKERLAND	FLAECHE	HA										75	91	106	102	85
28			DAUERGRUENLAND	FLAECHE	HA										60	60	58	57	22
29			WALD	FLAECHE	HA										45	49	118	97	34
30			MILCHKUEHE	TIERE	ANZAHL										203	219	243	243	108
31			SCHWEINE O. Ferkel	TIERE	ANZAHL										206	146	56	119	350
32			LEGEHENNEN	TIERE	ANZAHL										187	297	230	274	221
33	5	-	10	BETRIEBE											1322	1011	1469	897	485
34			LF	FLAECHE	HA										11001	8514	12554	7702	4202
35			ACKERLAND	FLAECHE	HA										5367	3829	5580	3328	1802
36			DAUERGRUENLAND	FLAECHE	HA										5543	4616	6842	4243	2317
37			WALD	FLAECHE	HA										2437	1881	2849	1719	970
38			MILCHKUEHE	TIERE	ANZAHL										12243	10082	15992	10447	5846
39			SCHWEINE O. Ferkel	TIERE	ANZAHL										7581	6432	8368	4559	3447
40			LEGEHENNEN	TIERE	ANZAHL										14942	21387	16410	21733	3412
41	10	-	15	BETRIEBE											1703	1811	3504	2962	2512
42			LF	FLAECHE	HA										20733	22145	43550	37019	31692
43			ACKERLAND	FLAECHE	HA										11819	12477	23557	18845	15605
44			DAUERGRUENLAND	FLAECHE	HA										8816	9549	19769	17890	15918
45			WALD	FLAECHE	HA										5084	5376	10553	9000	7323
46			MILCHKUEHE	TIERE	ANZAHL										13560	15608	33990	32940	31399
47			SCHWEINE O. Ferkel	TIERE	ANZAHL										17402	17699	34148	26702	21240
48			LEGEHENNEN	TIERE	ANZAHL										19722	33454	39649	50342	28961
49	15	-	20	BETRIEBE											562	642	1614	1874	2132
50			LF	FLAECHE	HA										9524	10877	27347	31964	36574
51			ACKERLAND	FLAECHE	HA										6196	6859	17080	19140	20548
52			DAUERGRUENLAND	FLAECHE	HA										3297	3981	10172	12720	15907
53			WALD	FLAECHE	HA										1826	2198	6168	7338	8662
54			MILCHKUEHE	TIERE	ANZAHL										2996	3905	11697	16738	22773
55			SCHWEINE O. Ferkel	TIERE	ANZAHL										10503	10748	25081	27664	31067
56			LEGEHENNEN	TIERE	ANZAHL										5220	9000	33177	19238	27075
57	20	-	25	BETRIEBE											158	177	411	560	770
58			LF	FLAECHE	HA										3485	3890	9096	12269	16943
59			ACKERLAND	FLAECHE	HA										2529	2682	6143	7724	10702
60			DAUERGRUENLAND	FLAECHE	HA										944	1202	2932	4509	6194
61			WALD	FLAECHE	HA										568	844	1974	2466	3675
62			MILCHKUEHE	TIERE	ANZAHL										440	706	1957	3791	6127
63			SCHWEINE O. Ferkel	TIERE	ANZAHL										4236	2650	9169	11002	13083
64			LEGEHENNEN	TIERE	ANZAHL										1055	1107	3365	4013	17084

MIT STANDARDBETRIEBSEINKOMMEN VON ... BIS UNTER ... DM

22 000	25 000	30 000	35 000	40 000	45 000	50 000	60 000	70 000	80 000	100 000	UND MEHR	ILFD INR.
22	23	24	25	26	27	28	29	30	31	32		

LICHE BETRIEBE

NATUERLICHE PERSONEN SIND

11	10	8	10	4	-	3	3	3	-	10	01
-	-	-	-	-	-	-	-	-	-	-	02
-	-	-	-	-	-	-	-	-	-	-	03
-	-	-	-	-	-	-	-	-	-	-	04
11	18	22	33	-	-	-	2	-	-	2	05
99	96	65	164	30	-	-	42	57	-	-	06
238	2085	950	1272	4	-	2360	-	2056	-	411	07
-	13041	9120	12070	12500	-	22400	45000	30000	-	453550	08
58	80	59	62	51	44	62	46	37	25	40	09
26	38	28	32	29	25	34	29	24	16	31	10
19	34	26	32	27	23	33	28	23	15	30	11
2	3	1	1	2	1	1	0	-	-	1	12
8	15	15	7	7	10	4	8	0	-	6	13
52	19	60	-	-	-	-	-	-	-	-	14
25	4	14	-	1628	-	-	-	-	-	-	15
61	429	34	12	69	41	17006	-	-	36287	36300	16
			27	22							61
			39	31							87
			22	23							85
			6	1							1
			21	2							15
			18	-							-
			10	3							-
			25	28							-
52	82	81	60	64	54	84	41	34	32	75	25
175	235	248	187	229	192	314	159	114	111	246	26
97	91	66	51	73	62	98	72	46	71	183	27
30	15	14	5	10	3	11	4	10	2	11	28
30	66	34	11	6	7	12	3	9	10	11	29
107	94	51	-	29	-	37	-	6	12	-	30
82	97	618	25	1944	20	36	942	429	17	14	31
118	102	94	15045	120	26	106	12	16	16	40015	32
469	352	158	55	47	30	43	36	47	53	118	33
4087	2977	1294	455	377	233	308	229	293	370	878	34
1809	1567	792	339	273	157	186	123	128	119	322	35
2164	1200	361	76	54	10	39	16	2	6	13	36
938	588	332	86	127	27	65	34	12	10	68	37
5811	3460	1097	281	128	113	82	55	-	-	36	38
2738	3342	1919	634	246	88	445	3	18	10	45	39
3967	3475	453	1151	85	53	83	45535	63	25	112079	40
3064	3131	1398	571	257	128	116	52	29	15	51	41
39345	41060	18633	7658	3446	1677	1515	670	365	193	618	42
18683	18240	8226	3530	1825	1235	1200	587	297	156	239	43
20465	22603	10287	4064	1574	407	240	32	29	22	11	44
8716	8960	4566	1985	819	435	435	121	72	72	39	45
42771	50787	25741	11159	4763	1443	709	-	24	23	63	46
25881	26127	12917	6893	3942	3373	1819	1242	791	26	94	47
52007	32695	12963	16150	1429	443	5732	198	18125	51	61	48
3165	4827	3971	2708	1587	785	525	134	42	35	49	49
54563	83978	69902	48214	28577	14229	9480	2405	751	619	849	50
29829	43947	34119	22188	12936	6477	5120	1683	585	544	408	51
24549	39730	35525	25827	15522	7676	4288	619	142	44	78	52
13416	19874	16660	10309	6165	3299	2229	737	160	118	138	53
39138	72008	72090	57570	37815	19968	12845	1986	599	127	390	54
43293	64061	41816	27729	17692	9770	8595	5281	666	2358	96	55
42320	64445	39094	47881	21509	12754	24791	592	36046	71	120	56
1331	2830	3073	3025	2634	1838	1741	431	108	57	33	57
29368	62620	68388	67727	59247	41479	39768	9852	2448	1298	745	58
18125	36460	38654	36684	31539	20773	19987	5232	1697	1087	489	59
11157	25986	29517	30828	27522	20567	20623	4551	718	157	71	60
6654	14432	15424	15724	13032	9074	8921	2403	468	341	468	61
29368	36269	49317	57915	59010	47017	50225	12499	2318	605	242	62
26959	57260	56291	52277	36796	24207	26452	9872	2745	2827	293	63
16662	43418	68654	32124	26512	19692	17411	4169	23434	194	108	64

09 BAYERN

I		I		I		I		I		I		BETRIEBE	
LFDI	LANDW. GENUTZTE FLAECHE	VON ... BIS	HA	MERKMAL		BETRIEBE INSGESAMT	UNTER	1 000	2 000	3 000	4 000		
NR.	UNTER ... HA					1 / 2	3	4	5	6			
												LANDWIRTSCHAFT BETRIEBE, DEREN INHABER	
65	25	-	30	BETRIEBE		ANZAHL	13496					8	14
66				LF	FLAECHE	HA	368595		295	473		216	382
67				ACKERLAND	FLAECHE	HA	221425		87	31		-	115
68				DAUERGRUENLAND	FLAECHE	HA	146035		208	442		215	266
69				WALD	FLAECHE	HA	81842		10	54		52	51
70				MILCHKUEHE	TIERE	ANZAHL	254332		-	-		-	1
71				SCHWEINE O. Ferkel	TIERE	ANZAHL	310747		2	5		-	30
72				LEGEHENNEN	TIERE	ANZAHL	208366		34	5		20	9
73	30	-	40	BETRIEBE		ANZAHL	13822		8	10		9	8
74				LF	FLAECHE	HA	472789		276	341		307	266
75				ACKERLAND	FLAECHE	HA	309715		18	49		33	76
76				DAUERGRUENLAND	FLAECHE	HA	161585		258	290		273	191
77				WALD	FLAECHE	HA	99043		5	24		75	19
78				MILCHKUEHE	TIERE	ANZAHL	266857		1	-		-	3
79				SCHWEINE O. Ferkel	TIERE	ANZAHL	445810		-	8		9	2
80				LEGEHENNEN	TIERE	ANZAHL	330789		-	10		-	41
81	40	-	50	BETRIEBE		ANZAHL	5172		8			5	6
82				LF	FLAECHE	HA	228737		369			221	262
83				ACKERLAND	FLAECHE	HA	165066		73			-	24
84				DAUERGRUENLAND	FLAECHE	HA	63048		296			221	238
85				WALD	FLAECHE	HA	41794		5			24	52
86				MILCHKUEHE	TIERE	ANZAHL	92523		-	-		1	-
87				SCHWEINE O. Ferkel	TIERE	ANZAHL	235209		-	-		-	-
88				LEGEHENNEN	TIERE	ANZAHL	236655		36			-	-
89	50	-	75	BETRIEBE		ANZAHL	3564			3			6
90				LF	FLAECHE	HA	209599			184			385
91				ACKERLAND	FLAECHE	HA	161850		-	-		-	3
92				DAUERGRUENLAND	FLAECHE	HA	47108			184			373
93				WALD	FLAECHE	HA	38585			6		-	40
94				MILCHKUEHE	TIERE	ANZAHL	48677		-	-		-	3
95				SCHWEINE O. Ferkel	TIERE	ANZAHL	226653		-	-		-	7
96				LEGEHENNEN	TIERE	ANZAHL	244553		-	-		-	-
97	75	-	100	BETRIEBE		ANZAHL	724						-
98				LF	FLAECHE	HA	61301						-
99				ACKERLAND	FLAECHE	HA	50171						-
100				DAUERGRUENLAND	FLAECHE	HA	10848						-
101				WALD	FLAECHE	HA	10505						-
102				MILCHKUEHE	TIERE	ANZAHL	6616						-
103				SCHWEINE O. Ferkel	TIERE	ANZAHL	46280						-
104				LEGEHENNEN	TIERE	ANZAHL	66425						-
105	100	-	150	BETRIEBE		ANZAHL	369						-
106				LF	FLAECHE	HA	43987						-
107				ACKERLAND	FLAECHE	HA	37538						-
108				DAUERGRUENLAND	FLAECHE	HA	6331						-
109				WALD	FLAECHE	HA	17864						-
110				MILCHKUEHE	TIERE	ANZAHL	1924						-
111				SCHWEINE O. Ferkel	TIERE	ANZAHL	27593						-
112				LEGEHENNEN	TIERE	ANZAHL	56516						-
113	150	-	200	BETRIEBE		ANZAHL	98						-
114				LF	FLAECHE	HA	16572						-
115				ACKERLAND	FLAECHE	HA	14131						-
116				DAUERGRUENLAND	FLAECHE	HA	2372						-
117				WALD	FLAECHE	HA	4372						-
118				MILCHKUEHE	TIERE	ANZAHL	599						-
119				SCHWEINE O. Ferkel	TIERE	ANZAHL	9230						-
120				LEGEHENNEN	TIERE	ANZAHL	927						-
121	200 UND MEHR			BETRIEBE		ANZAHL	92						-
122				LF	FLAECHE	HA	25605						-
123				ACKERLAND	FLAECHE	HA	21512						-
124				DAUERGRUENLAND	FLAECHE	HA	3981						-
125				WALD	FLAECHE	HA	10218						-
126				MILCHKUEHE	TIERE	ANZAHL	51						-
127				SCHWEINE O. Ferkel	TIERE	ANZAHL	24022						-
128				LEGEHENNEN	TIERE	ANZAHL	334316						-

MIT STANDARDBETRIEBSEINKOMMEN VON ...		BIS UNTER ...		DM																																															
4 000	I	5 000	I	6 000	I	7 000	I	8 000	I	9 000	I	10 000	I	11 000	I	12 000	I	13 000	I	14 000	I	15 000	I	16 000	I																										
5 000	I	6 000	I	7 000	I	8 000	I	9 000	I	10 000	I	11 000	I	12 000	I	13 000	I	14 000	I	15 000	I	16 000	I	17 000	I	18 000	I	19 000	I	20 000	I	21 000	I	22 000	I	23 000	I	24 000	I	25 000	I	26 000	I	27 000	I	28 000	I	29 000	I	30 000	I
7	I	8	I	9	I	10	I	11	I	12	I	13	I	14	I	15	I	16	I	17	I	18	I	19	I	20	I	21	I	22	I	23	I	24	I	25	I	26	I	27	I	28	I	29	I	30	I				

LICHE BETRIEBE

NATUERLICHE PERSONEN SIND

28	13	13	25	26	32	46	41	36	53	65
757	351	349	690	697	854	1246	1110	979	1436	66
217	123	128	342	333	653	743	760	718	1080	67
538	228	221	347	363	198	502	346	260	352	68
205	65	32	120	151	133	258	206	126	299	69
-	7	19	14	15	-	38	32	45	49	70
6	11	48	214	73	231	319	159	469	365	71
1549	77	73	156	127	56	846	151	388	247	72
11	13	15	12	14	12	20	18	21	29	73
373	446	521	401	485	412	673	592	718	975	74
73	137	270	145	267	105	329	223	466	443	75
299	309	250	256	217	306	343	368	251	531	76
72	27	49	44	51	65	130	101	178	103	77
-	15	9	11	9	30	40	18	21	74	78
2	17	3	3	26	23	64	67	275	269	79
9	16	525	-	130	68	63	98	186	216	80
-	-	3	-	-	-	-	-	7	-	81
-	-	121	-	-	-	-	-	322	-	82
-	-	39	-	-	-	-	-	115	-	83
-	-	82	-	-	-	-	-	206	-	84
-	-	7	-	-	-	-	-	50	-	85
-	-	-	-	-	-	-	-	15	-	86
-	-	-	-	-	-	-	-	336	-	87
-	-	-	-	-	-	-	-	30	-	88
-	-	5	-	10	-	7	3	-	3	89
-	-	278	-	564	-	428	208	-	174	90
-	-	13	-	17	-	6	28	-	26	91
-	-	265	-	546	-	422	180	-	149	92
-	-	21	-	40	-	2	18	-	-	93
-	-	5	-	6	-	6	8	-	-	94
-	-	55	-	60	-	2	-	-	-	95
-	-	-	-	10	-	-	-	-	-	96
-	-	-	-	-	-	-	-	-	-	97
-	-	-	-	-	-	-	-	-	-	98
-	-	-	-	-	-	-	-	-	-	99
-	-	-	-	-	-	-	-	-	-	100
-	-	-	-	-	-	-	-	-	-	101
-	-	-	-	-	-	-	-	-	-	102
-	-	-	-	-	-	-	-	-	-	103
-	-	-	-	-	-	-	-	-	-	104
-	-	-	-	-	-	-	-	-	-	105
-	-	-	-	-	-	-	-	-	-	106
-	-	-	-	-	-	-	-	-	-	107
-	-	-	-	-	-	-	-	-	-	108
-	-	-	-	-	-	-	-	-	-	109
-	-	-	-	-	-	-	-	-	-	110
-	-	-	-	-	-	-	-	-	-	111
-	-	-	-	-	-	-	-	-	-	112
-	-	-	-	-	-	-	-	-	-	113
-	-	-	-	-	-	-	-	-	-	114
-	-	-	-	-	-	-	-	-	-	115
-	-	-	-	-	-	-	-	-	-	116
-	-	-	-	-	-	-	-	-	-	117
-	-	-	-	-	-	-	-	-	-	118
-	-	-	-	-	-	-	-	-	-	119
-	-	-	-	-	-	-	-	-	-	120
-	-	-	-	-	-	-	-	-	-	121
-	-	-	-	-	-	-	-	-	-	122
-	-	-	-	-	-	-	-	-	-	123
-	-	-	-	-	-	-	-	-	-	124
-	-	-	-	-	-	-	-	-	-	125
-	-	-	-	-	-	-	-	-	-	126
-	-	-	-	-	-	-	-	-	-	127
-	-	-	-	-	-	-	-	-	-	128

09 BAYERN

LFDI NR.	LANDW. GENUTZTE FLAECHE VON ... BIS UNTER ... HA	MERKMAL	14 000	15 000	16 000	18 000	20 000	BETRIEBE
I	I	I	I	I	I	I	I	I
I	I	I	I	I	I	I	I	I
I	I	I	I	I	I	I	I	I
I	I	I	I	I	I	I	I	I
I	I	I	I	I	I	I	I	I
I	I	I	I	I	I	I	I	I
I	I	I	I	I	I	I	I	I
I	I	I	I	I	I	I	I	I
I	I	I	I	I	I	I	I	I
I	I	I	I	I	I	I	I	I

LANDWIRTSCHAFT
BETRIEBE, DEREN INHABER

65	25 - 30	BETRIEBE	ANZAHL	66	83	158	187	209
66		LF	FLAECHE HA	1780	2254	4292	5073	5640
67		ACKERLAND	FLAECHE HA	1340	1521	3103	3608	3910
68		DAUERGRUENLAND	FLAECHE HA	435	727	1179	1455	1714
69		WALD	FLAECHE HA	328	452	814	1022	1147
70		MILCHKUEHE	TIERE ANZAHL	121	226	453	674	1120
71		SCHWEINE O. Ferkel	TIERE ANZAHL	1168	1669	4075	3833	6341
72		LEGEHENNEN	TIERE ANZAHL	361	385	899	5063	3367
73	30 - 40	BETRIEBE	ANZAHL	34	26	92	113	127
74		LF	FLAECHE HA	1118	853	3091	3788	4249
75		ACKERLAND	FLAECHE HA	743	570	2240	2806	3107
76		DAUERGRUENLAND	FLAECHE HA	372	281	847	974	1135
77		WALD	FLAECHE HA	198	134	489	582	835
78		MILCHKUEHE	TIERE ANZAHL	34	48	195	231	404
79		SCHWEINE O. Ferkel	TIERE ANZAHL	192	116	974	896	2653
80		LEGEHENNEN	TIERE ANZAHL	158	110	606	585	3191
81	40 - 50	BETRIEBE	ANZAHL	4	10	24	23	30
82		LF	FLAECHE HA	179	449	1047	1000	1310
83		ACKERLAND	FLAECHE HA	79	106	383	415	799
84		DAUERGRUENLAND	FLAECHE HA	99	343	663	581	510
85		WALD	FLAECHE HA	28	87	124	145	196
86		MILCHKUEHE	TIERE ANZAHL	15	40	97	101	75
87		SCHWEINE O. Ferkel	TIERE ANZAHL	3	25	40	52	410
88		LEGEHENNEN	TIERE ANZAHL	29	30	181	47	214
89	50 - 75	BETRIEBE	ANZAHL		3	16	15	10
90		LF	FLAECHE HA		185	975	924	623
91		ACKERLAND	FLAECHE HA		52	112	116	105
92		DAUERGRUENLAND	FLAECHE HA		133	862	808	517
93		WALD	FLAECHE HA		25	217	126	123
94		MILCHKUEHE	TIERE ANZAHL		17	80	104	39
95		SCHWEINE O. Ferkel	TIERE ANZAHL		-	18	32	26
96		LEGEHENNEN	TIERE ANZAHL		-	5	31	92
97	75 - 100	BETRIEBE	ANZAHL		-	6	-	-
98		LF	FLAECHE HA		-	506	-	-
99		ACKERLAND	FLAECHE HA		-	19	-	-
100		DAUERGRUENLAND	FLAECHE HA		-	488	-	-
101		WALD	FLAECHE HA		-	22	-	-
102		MILCHKUEHE	TIERE ANZAHL		-	47	-	-
103		SCHWEINE O. Ferkel	TIERE ANZAHL		-	22	-	-
104		LEGEHENNEN	TIERE ANZAHL		-	12	-	-
105	100 - 150	BETRIEBE	ANZAHL	-	-	-	-	-
106		LF	FLAECHE HA	-	-	-	-	-
107		ACKERLAND	FLAECHE HA	-	-	-	-	-
108		DAUERGRUENLAND	FLAECHE HA	-	-	-	-	-
109		WALD	FLAECHE HA	-	-	-	-	-
110		MILCHKUEHE	TIERE ANZAHL	-	-	-	-	-
111		SCHWEINE O. Ferkel	TIERE ANZAHL	-	-	-	-	-
112		LEGEHENNEN	TIERE ANZAHL	-	-	-	-	-
113	150 - 200	BETRIEBE	ANZAHL	-	-	-	-	-
114		LF	FLAECHE HA	-	-	-	-	-
115		ACKERLAND	FLAECHE HA	-	-	-	-	-
116		DAUERGRUENLAND	FLAECHE HA	-	-	-	-	-
117		WALD	FLAECHE HA	-	-	-	-	-
118		MILCHKUEHE	TIERE ANZAHL	-	-	-	-	-
119		SCHWEINE O. Ferkel	TIERE ANZAHL	-	-	-	-	-
120		LEGEHENNEN	TIERE ANZAHL	-	-	-	-	-
121	200 UND MEHR	BETRIEBE	ANZAHL	-	-	-	-	-
122		LF	FLAECHE HA	-	-	-	-	-
123		ACKERLAND	FLAECHE HA	-	-	-	-	-
124		DAUERGRUENLAND	FLAECHE HA	-	-	-	-	-
125		WALD	FLAECHE HA	-	-	-	-	-
126		MILCHKUEHE	TIERE ANZAHL	-	-	-	-	-
127		SCHWEINE O. Ferkel	TIERE ANZAHL	-	-	-	-	-
128		LEGEHENNEN	TIERE ANZAHL	-	-	-	-	-

MIT STANDARDBETRIEBSEINKOMMEN VON ... BIS UNTER ... DM

22 000	25 000	30 000	35 000	40 000	45 000	50 000	60 000	70 000	80 000	100 000	UND MEHR	ILFD INR.
22	23	24	25	26	27	28	29	30	31	32		

LICHE BETRIEBE

NATUERLICHE PERSONEN SIND

425	1153	1541	1836	1923	1684	2418	1017	281	123	29	65
11524	31212	41826	50056	52400	46113	66445	28119	7822	3409	797	66
7668	19812	25599	30244	31078	26921	38304	15539	4563	2370	516	67
3821	11324	16127	19675	21190	19079	27980	12496	3229	1020	97	68
2461	6502	9162	11289	12158	10632	14256	5779	2054	1650	376	69
3114	11763	20824	30219	38092	38574	64423	32165	9073	2997	274	70
10877	35537	43693	47725	43472	35443	44225	17291	5964	5480	2022	71
4196	17641	15555	40673	25714	23822	38976	25315	1773	848	40	72
260	632	885	1275	1542	1728	3253	2117	1007	437	94	73
8829	21364	29649	42937	52186	58670	111524	73478	35480	15446	3342	74
6243	14923	19632	29387	34744	38843	72427	46252	22273	10450	2441	75
2568	6357	9948	13460	17324	19706	38836	27038	13078	4945	575	76
1599	3930	5932	8660	10424	12365	23612	15896	8126	3323	1995	77
1213	4181	8745	15644	23635	31527	73164	59445	32555	13902	1703	78
6239	21159	27229	54922	60188	55741	107114	54939	27550	20822	4308	79
3911	6366	14954	37232	28786	36895	79485	37956	19152	47430	12610	80
51	128	213	261	358	399	1034	1099	783	567	131	81
2225	5642	9335	11533	15785	17509	45452	48542	34828	25441	5940	82
1503	3994	6984	8487	11991	12955	33290	35422	25473	17872	4734	83
719	1637	2332	3018	3765	4517	12078	13018	9279	7510	1042	84
360	866	1747	2269	2436	3476	7933	8765	6379	5171	1518	85
175	466	1270	2004	3440	4825	16457	22715	19595	18086	3128	86
738	2697	6583	8255	14744	17066	56590	54562	37116	21836	14156	87
254	791	1527	5384	9092	6335	33100	38958	51974	56951	31400	88
20	53	61	95	132	187	471	629	612	789	410	89
1170	3056	3494	5303	7564	10657	26940	36468	35749	46808	26043	90
562	1464	2063	3258	5472	8177	21542	29143	28478	38628	22363	91
607	1588	1427	2036	2084	2460	5347	7267	7209	8084	3364	92
183	304	664	801	1183	1917	4484	5651	5464	7825	9270	93
74	340	338	713	868	1325	4365	8211	10604	14590	6951	94
48	215	1203	3015	5395	9147	23898	38904	43005	62354	39269	95
1441	343	237	437	3365	3200	26748	25105	14225	56738	112400	96
8	6	14	11	15	38	62	82	159	306	97	
677	521	1198	883	1204	3101	5178	6981	13374	26166	98	
57	151	175	376	626	2369	4720	6184	11725	23681	99	
620	370	1020	506	574	728	453	791	1632	2244	100	
99	68	234	154	232	629	521	835	1502	6099	101	
16	34	169	91	158	193	154	538	1830	3339	102	
54	4	261	44	119	953	2815	4524	14730	22749	103	
8	-	1920	8	50	119	3051	5168	994	55055	104	
-	9	3	-	3	-	9	15	10	56	255	105
-	1053	363	-	371	-	1056	1705	1075	6358	30916	106
-	19	12	-	20	-	433	1298	951	5575	29218	107
-	1034	351	-	350	-	623	405	124	776	1591	108
-	41	9	-	69	-	147	248	98	461	16707	109
-	68	22	-	44	-	48	20	36	408	1244	110
-	5	6	-	3	-	392	700	680	2245	23557	111
-	-	14	-	30	-	45	12	460	7955	47993	112
-	-	-	-	-	-	-	-	-	3	85	113
-	-	-	-	-	-	-	-	-	493	14470	114
-	-	-	-	-	-	-	-	-	469	13495	115
-	-	-	-	-	-	-	-	-	25	906	116
-	-	-	-	-	-	-	-	-	22	4252	117
-	-	-	-	-	-	-	-	-	-	535	118
-	-	-	-	-	-	-	-	-	-	9183	119
-	-	-	-	-	-	-	-	-	-	916	120
4	-	-	-	-	-	-	-	-	-	79	121
982	-	-	-	-	-	-	-	-	-	22234	122
64	-	-	-	-	-	-	-	-	-	21369	123
917	-	-	-	-	-	-	-	-	-	755	124
44	-	-	-	-	-	-	-	-	-	10145	125
1	-	-	-	-	-	-	-	-	-	43	126
-	-	-	-	-	-	-	-	-	-	24022	127
-	-	-	-	-	-	-	-	-	-	334306	128

09 BAYERN

I I I I I I I I I I I I	LANDW. GENUTZTE FLAECHE VON ... BIS UNTER ... HA	I I I I I I I I I I I I	MERKMAL	I I I I I I I I I I I	I I I I I I I I I I I	I I I I I I I I I I I	I I I I I I I I I I I	I I I I I I I I I I I	I I I I I I I I I I I	BETRIEBE
										BETRIEBE
				1 / 2	3	4	5	6		

LANDWIRTSCHAFT

BETRIEBE, DEREN INHABER

129	INSGESAMT	BETRIEBE		ANZAHL	238248	40001	12841	9533	8423
130		LF	FLAECHE	HA	3375817	113372	61997	53182	51611
131		ACKERLAND	FLAECHE	HA	2067592	58254	37665	33514	31746
132		DAUERGRUENLAND	FLAECHE	HA	1285878	53204	23388	19013	19268
133		WALD	FLAECHE	HA	778864	29684	21223	16923	14473
134		MILCHKUEHE	TIERE	ANZAHL	1988260	705	3850	7865	12203
135		SCHWEINE O. Ferkel	TIERE	ANZAHL	2913091	68196	54414	50587	49465
136		LEGEHENNEN	TIERE	ANZAHL	4630119	183961	100672	83374	97368

BETRIEBE, DEREN INHABER

137	INSGESAMT	BETRIEBE		ANZAHL	1106	331	124	47	44
138		LF	FLAECHE	HA	32581	1255	862	423	203
139		ACKERLAND	FLAECHE	HA	20087	77	43	32	6
140		DAUERGRUENLAND	FLAECHE	HA	10838	1095	715	366	164
141		WALD	FLAECHE	HA	12067	216	308	252	254
142		MILCHKUEHE	TIERE	ANZAHL	4549	-	-	-	-
143		SCHWEINE O. Ferkel	TIERE	ANZAHL	38660	141	219	23	-
144		LEGEHENNEN	TIERE	ANZAHL	1142485	496	46	110	30

ZU

145	INSGESAMT	BETRIEBE		ANZAHL	239354	40332	12965	9580	8467
146		LF	FLAECHE	HA	3408397	114628	62859	53605	51813
147		ACKERLAND	BETRIEBE	ANZAHL	202724	28187	10065	7768	7035
148			FLAECHE	HA	2087678	58332	37708	33546	31753
149		DAUERGRUENLAND	BETRIEBE	ANZAHL	200783	28176	8999	7042	6563
150			FLAECHE	HA	1296716	54299	24103	19380	19432
151		WALD	BETRIEBE	ANZAHL	173245	22274	8410	6077	5447
152			FLAECHE	HA	790931	29900	21531	17174	14727
153		MILCHKUEHE	BETRIEBE	ANZAHL	142021	705	2535	3441	4125
154			TIERE	ANZAHL	1992809	705	3850	7865	12203
155		SCHWEINE O. Ferkel	BETRIEBE	ANZAHL	114478	12155	5736	4498	4232
156			TIERE	ANZAHL	2951751	68337	54633	50610	49465
157		LEGEHENNEN	BETRIEBE	ANZAHL	109023	12195	5101	4187	3955
158			TIERE	ANZAHL	5772604	184457	100718	83484	97398
159		GARTENBAUBETR. 1)	BETRIEBE	ANZAHL	2755	12	52	92	82
160		LF	FLAECHE	HA	8166	12	36	56	52
161		GN O. OBSTANLAGEN	FLAECHE	HA	5221	1	7	19	25
162		UNTER GLAS	FLAECHE	HA	466	0	0	1	1
163		WEINBAUBETRIEBE 1)	BETRIEBE	ANZAHL	2319	8	115	277	260
164		LF	FLAECHE	HA	6250	13	70	141	157
165		REBLAND	FLAECHE	HA	3958	1	34	96	108

FORST

BETRIEBE, DEREN INHABER

166	INSGESAMT	BETRIEBE		ANZAHL	51289	40905	6069	1776	803
167		LF	FLAECHE	HA	3799	718	354	159	111
168		WALD	FLAECHE	HA	339419	89208	36808	16943	10066

BETRIEBE, DEREN INHABER

169	INSGESAMT	BETRIEBE		ANZAHL	6232	1865	925	515	403
170		LF	FLAECHE	HA	6197	22	26	24	22
171		WALD	FLAECHE	HA	1137202	5012	6220	5739	6126

1) GARTENBAU- UND WEINBAUBETRIEBE IN DER ABGRENZUNG NACH DER BETRIEBSSYSTEMATIK.

MIT STANDARDBETRIEBSEINKOMMEN VON ... BIS UNTER ... DM												
4 000	5 000	6 000	7 000	8 000	9 000	10 000	11 000	12 000	13 000	14 000	15 000	16 000
-	-	-	-	-	-	-	-	-	-	-	-	-
5 000	6 000	7 000	8 000	9 000	10 000	11 000	12 000	13 000	14 000	15 000	16 000	17 000
7	8	9	10	11	12	13	14	15	16	17	18	19

LICHE BETRIEBE

NATUERLICHE PERSONEN SIND

7471	8935	6379	5937	5665	5356	5236	4827	4588	4297	129
50440	49893	49099	49482	51522	50153	52446	50629	50949	50235	130
30797	30500	30012	29964	31078	30034	30723	29546	29726	29902	131
19113	18910	18643	19116	20068	19730	21338	20720	20871	20051	132
13473	12895	12082	12500	12205	12065	12527	12086	12078	11327	133
15271	18591	21003	22609	24359	26389	28668	28899	29859	29585	134
46026	47777	44130	42594	47385	42162	45671	42597	44022	43688	135
84857	76038	74801	61399	70202	80531	62738	48637	56824	59176	136

JURISTISCHE PERSONEN SIND

25	20	14	11	13	8	8	9	6	11	137
228	332	177	162	214	96	124	72	184	186	138
39	26	21	53	80	1	59	29	50	104	139
161	289	142	104	115	87	61	37	129	76	140
195	144	21	39	54	83	75	7	49	144	141
-	5	6	-	-	-	13	14	5	14	142
-	42	23	-	92	8	232	12	609	33	143
6	15	33	-	-	90	87	145	-	120	144

SAMMEN

7496	8955	6393	5948	5678	5364	5244	4836	4594	4308	145
50669	50225	49275	49644	51736	50249	52571	50701	51133	50421	146
6404	6094	5534	5278	5043	4788	4697	4330	4124	3893	147
30836	30527	30033	30017	31157	30035	30782	29575	29775	30005	148
6054	5817	5462	5177	4961	4777	4715	4353	4160	3890	149
19274	19199	18785	19220	20183	19818	21399	20757	21001	20126	150
5009	4721	4384	4205	4028	3864	3804	3591	3422	3225	151
13667	13139	12103	12538	12259	12147	12603	12092	12127	11472	152
4248	4429	4382	4259	4115	4081	4088	3812	3731	3443	153
15271	18596	21009	22609	24359	26389	28681	28913	29864	29599	154
3879	3784	3533	3331	3227	3019	2999	2731	2609	2468	155
46026	47819	44153	42594	47477	42170	45903	42609	44631	43721	156
3613	3555	3376	3129	2997	2930	2858	2676	2530	2321	157
84863	76053	74834	61399	70202	80621	62825	48782	56824	59296	158
69	75	68	55	66	59	49	60	42	67	159
50	59	47	47	57	49	41	46	36	45	160
18	27	24	23	28	26	23	26	23	31	161
1	2	2	2	3	3	3	5	3	5	162
217	133	103	81	67	69	67	50	46	25	163
187	144	116	85	79	96	92	91	83	44	164
105	78	65	56	52	60	64	48	46	28	165

BETRIEBE

NATUERLICHE PERSONEN SIND

397	272	156	111	88	66	59	45	38	34	166
55	49	25	26	19	15	18	13	7	24	167
5956	4741	3057	2603	2403	1806	1872	1465	1371	1279	168

JURISTISCHE PERSONEN SIND

253	197	153	115	118	94	73	60	54	51	169
19	7	11	8	7	13	2	1	4	1	170
4984	4738	4407	3648	4243	3585	3019	2799	2519	3019	171

09 BAYERN

I I I I I I I I I I	I I I I I I I I I I	I I I I I I I I I I	I I I I I I I I I I	I I I I I I I I I I	I I I I I I I I I I	I I I I I I I I I I	I I I I I I I I I I	I I I I I I I I I I	I I I I I I I I I I	I I I I I I I I I I	BETRIEBE
											14 000
LFDI	LANDW. GENUTZTE FLAECHE										20 000
NR.I	VON ... BIS UNTER ... HA	MERKMAL									22 000
			17	18	19	20	21				

LANDWIRTSCHAFT										
BETRIEBE, DEREN INHABER										
129	INSGESAMT	BETRIEBE	FLAECHE	ANZAHL	3992	3879	7498	6812	6420	
130	LF		FLAECHE	HA	48369	49407	102801	100367	101974	
131	ACKERLAND		FLAECHE	HA	28214	28209	58367	56118	56705	
132	DAUERGRUENLAND		FLAECHE	HA	19849	20896	43822	43648	44737	
133	WALD		FLAECHE	HA	10571	11058	23368	22563	22994	
134	MILCHKUEHE		TIERE	ANZAHL	29773	30942	64986	65430	68026	
135	SCHWEINE O. Ferkel		TIERE	ANZAHL	42585	39708	82909	75233	78789	
136	LEGEHENNEN		TIERE	ANZAHL	45932	65934	103288	101351	90744	
BETRIEBE, DEREN INHABER										
137	INSGESAMT	BETRIEBE	FLAECHE	ANZAHL	5	10	11	8	7	
138	LF		FLAECHE	HA	126	207	109	91	121	
139	ACKERLAND		FLAECHE	HA	50	49	39	32	68	
140	DAUERGRUENLAND		FLAECHE	HA	75	151	59	12	52	
141	WALD		FLAECHE	HA	10	203	-	17	168	
142	MILCHKUEHE		TIERE	ANZAHL	-	5	21	9	11	
143	SCHWEINE O. Ferkel		TIERE	ANZAHL	-	103	1351	794	935	
144	LEGEHENNEN		TIERE	ANZAHL	-	3200	40	-	120	
ZU										
145	INSGESAMT	BETRIEBE	FLAECHE	ANZAHL	3997	3889	7509	6820	6427	
146	LF		FLAECHE	HA	48495	49614	102910	100459	102095	
147	ACKERLAND		BETRIEBE	ANZAHL	3561	3417	6648	5962	5608	
148			FLAECHE	HA	28264	28258	58406	56150	56773	
149		DAUERGRUENLAND	BETRIEBE	ANZAHL	3613	3555	6904	6267	5961	
150			FLAECHE	HA	19925	21046	43880	43660	44789	
151		WALD	BETRIEBE	ANZAHL	3023	2975	5805	5348	5087	
152			FLAECHE	HA	10581	11262	23368	22580	23162	
153		MILCHKUEHE	BETRIEBE	ANZAHL	3259	3214	6264	5684	5449	
154			TIERE	ANZAHL	29773	30947	65007	65439	68037	
155		SCHWEINE O. Ferkel	BETRIEBE	ANZAHL	2237	2220	4239	3766	3558	
156			TIERE	ANZAHL	42585	39811	84260	76027	79724	
157		LEGEHENNEN	BETRIEBE	ANZAHL	2176	2192	4073	3540	3466	
158			TIERE	ANZAHL	45932	69134	103328	101351	90864	
159		GARTENBAUBETR. 1)	BETRIEBE	ANZAHL	58	40	87	83	79	
160		LF	FLAECHE	HA	61	44	77	130	99	
161		GN O. OBSTANLAGEN	FLAECHE	HA	29	24	50	53	54	
162		UNTER GLAS	FLAECHE	HA	4	3	8	8	7	
163		WEINBAUBETRIEBE 1)	BETRIEBE	ANZAHL	31	36	56	63	38	
164		LF	FLAECHE	HA	68	74	125	163	113	
165		REBLAND	FLAECHE	HA	37	47	78	94	59	
FORST										
BETRIEBE, DEREN INHABER										
166	INSGESAMT	BETRIEBE	FLAECHE	ANZAHL	21	24	48	32	26	
167	LF		FLAECHE	HA	14	8	28	23	23	
168	WALD		FLAECHE	HA	789	1287	2601	1997	1580	
BETRIEBE, DEREN INHABER										
169	INSGESAMT	BETRIEBE	FLAECHE	ANZAHL	49	48	73	77	52	
170	LF		FLAECHE	HA	0	2	1	3	5	
171	WALD		FLAECHE	HA	2728	2750	4830	5906	4034	

1) GARTENBAU- UND WEINBAUBETRIEBE IN DER ABGRENZUNG NACH DER BETRIEBSSYSTEMATIK.

MIT STANDARDBETRIEBSEINKOMMEN VON ... BIS UNTER ... DM

22 000	25 000	30 000	35 000	40 000	45 000	50 000	60 000	70 000	80 000	100 000	ILFD
25 000	30 000	35 000	40 000	45 000	50 000	60 000	70 000	80 000	100 000	UND	INR.
22	23	24	25	26	27	28	29	30	31	32	

LICHE BETRIEBE

NATUERLICHE PERSONEN SIND

8955	13332	11493	10002	8638	6921	9830	5699	3088	2374	1826	129
153284	253448	244048	235902	221688	192442	306229	207180	126337	113966	133363	130
84684	140661	136358	134478	130468	116269	194057	140119	90748	89104	119573	131
67887	111558	106574	100497	90377	75413	111014	66222	34968	24224	10758	132
34542	55636	54662	51499	46587	41507	62745	40175	23703	20507	51109	133
105628	179564	179654	175873	167980	144975	222348	137292	75405	52580	17948	134
117209	212589	193286	203018	186101	154974	272879	186551	125544	132783	140219	135
124960	195346	162729	210104	129247	122988	266014	225915	200476	207560	1236953	136

JURISTISCHE PERSONEN SIND

20	19	26	16	16	13	23	24	21	39	177	137
432	1426	524	481	402	393	616	1188	1144	2049	18754	138
234	310	364	363	293	295	407	601	780	1545	14040	139
181	1098	132	109	101	94	170	573	348	435	3709	140
378	261	251	28	292	54	311	297	208	598	7150	141
28	55	109	51	80	91	189	185	185	452	3021	142
2028	163	3207	504	534	124	893	588	1009	2237	22756	143
-	20	10689	12091	510	299	395	690	220	26001	1087032	144

SAMMEN

8975	13351	11519	10018	8654	6934	9853	5723	3109	2413	2003	145
153716	254874	244572	236383	222091	192835	306845	208368	127481	116015	152117	146
7838	11621	10062	8898	7834	6314	9106	5405	2969	2314	1827	147
84917	140970	136722	134841	130761	116564	194464	140719	91527	90648	133613	148
8373	12414	10720	9273	7981	6325	8889	4988	2576	1793	1005	149
68068	112656	106706	100606	90478	75507	111184	66795	35316	24659	14467	150
7223	10946	9665	8443	7338	5850	8437	4814	2584	1930	1316	151
34920	55897	54912	51528	46879	41560	63056	40472	23911	21105	58259	152
7649	11376	9859	8506	7322	5778	7971	4344	2160	1348	444	153
105656	179619	179763	175924	168060	145066	222537	137477	75590	53032	20969	154
4910	7103	5951	5062	4161	3261	4479	2423	1291	1003	603	155
119237	212752	196493	203522	186635	155098	273772	187139	126553	135020	162975	156
4743	6914	5837	4879	4093	3143	4207	2155	1061	728	393	157
124960	195366	173418	222195	129757	123287	266409	226605	200696	233561	2323985	158
97	150	115	112	109	100	149	104	104	113	407	159
129	249	177	207	245	225	339	280	397	480	4395	160
74	127	109	113	129	127	210	179	226	325	3090	161
10	17	15	18	18	17	32	24	24	31	199	162
38	73	73	51	50	45	66	38	39	36	68	163
145	273	275	206	238	228	389	283	291	314	1668	164
64	147	165	134	150	147	248	157	187	213	1186	165

BETRIEBE

NATUERLICHE PERSONEN SIND

28	33	30	22	13	13	20	15	11	20	114	166
15	29	20	15	39	46	57	31	18	96	1741	167
2243	2846	2919	2665	1830	2106	3917	3520	2740	5910	120893	168

JURISTISCHE PERSONEN SIND

85	107	86	58	50	46	70	46	47	60	402	169
1	14	4	10	0	12	24	4	2	6	5943	170
7564	11241	10422	8569	7958	7677	14218	10691	12706	19979	945868	171

10 SAARLAND

LFDI NR.	LANDW. GENUTZTE FLAECHEN VON ... BIS UNTER ... HA	MERKMAL		BETRIEBE	UNTER	1 000	2 000	3 000	BETRIEBE
				INSGESAMT	1 000	2 000	3 000	4 000	
				1 / 2	3	4	5	6	
LANDWIRTSCHAFT									
BETRIEBE, DEREN INHABER									
01	0 AR	BETRIEBE		ANZAHL	5	-	-	-	
02		LF	FLAECHE	HA	-	-	-	-	-
03		ACKERLAND	FLAECHE	HA	-	-	-	-	-
04		DAUERGRUENLAND	FLAECHE	HA	-	-	-	-	-
05		WALD	FLAECHE	HA	-	-	-	-	-
06		MILCHKUEHE	TIERE	ANZAHL	37	-	-	-	-
07		SCHWEINE O. FERKEL	TIERE	ANZAHL	1817	-	-	-	-
08		LEGEHENNEN	TIERE	ANZAHL	670	-	-	-	-
09	0,01-	1	BETRIEBE	ANZAHL	199	56	30	8	8
10			LF	FLAECHE	99	31	20	5	3
11			ACKERLAND	FLAECHE	45	6	3	2	3
12			DAUERGRUENLAND	FLAECHE	10	5	2	0	-
13			WALD	FLAECHE	31	11	10	6	-
14			MILCHKUEHE	TIERE	29	-	1	-	3
15			SCHWEINE O. FERKEL	TIERE	160	57	58	12	26
16			LEGEHENNEN	TIERE	8065	798	782	-	30
17	1	-	2	BETRIEBE	ANZAHL	586	507	32	18
18				LF	FLAECHE	814	703	45	23
19				ACKERLAND	FLAECHE	343	305	18	4
20				DAUERGRUENLAND	FLAECHE	396	367	20	7
21				WALD	FLAECHE	165	121	38	3
22				MILCHKUEHE	TIERE	45	7	17	11
23				SCHWEINE O. FERKEL	TIERE	292	245	23	13
24				LEGEHENNEN	TIERE	6748	1506	584	551
25	2	-	5	BETRIEBE	ANZAHL	805	573	83	38
26				LF	FLAECHE	2591	1800	278	132
27				ACKERLAND	FLAECHE	1327	925	134	71
28				DAUERGRUENLAND	FLAECHE	1147	852	136	59
29				WALD	FLAECHE	204	104	16	4
30				MILCHKUEHE	TIERE	267	6	43	59
31				SCHWEINE O. FERKEL	TIERE	698	437	135	27
32				LEGEHENNEN	TIERE	7638	1981	281	835
33	5	-	10	BETRIEBE	ANZAHL	511	187	106	46
34				LF	FLAECHE	3594	1214	777	340
35				ACKERLAND	FLAECHE	2059	648	504	172
36				DAUERGRUENLAND	FLAECHE	1430	555	264	165
37				WALD	FLAECHE	137	55	20	20
38				MILCHKUEHE	TIERE	521	1	16	21
39				SCHWEINE O. FERKEL	TIERE	855	178	211	139
40				LEGEHENNEN	TIERE	7034	659	654	496
41	10	-	15	BETRIEBE	ANZAHL	310	29	53	42
42				LF	FLAECHE	3773	336	624	517
43				ACKERLAND	FLAECHE	2293	160	401	402
44				DAUERGRUENLAND	FLAECHE	1392	167	222	115
45				WALD	FLAECHE	237	4	26	12
46				MILCHKUEHE	TIERE	774	-	1	2
47				SCHWEINE O. FERKEL	TIERE	1074	10	61	170
48				LEGEHENNEN	TIERE	15100	32	199	162
49	15	-	20	BETRIEBE	ANZAHL	232	10	10	20
50				LF	FLAECHE	4015	163	167	331
51				ACKERLAND	FLAECHE	2457	49	76	232
52				DAUERGRUENLAND	FLAECHE	1524	114	91	99
53				WALD	FLAECHE	119	6	4	2
54				MILCHKUEHE	TIERE	1272	-	-	-
55				SCHWEINE O. FERKEL	TIERE	2378	6	16	50
56				LEGEHENNEN	TIERE	4071	10	30	189
57	20	-	25	BETRIEBE	ANZAHL	177	-	8	11
58				LF	FLAECHE	3938	-	172	239
59				ACKERLAND	FLAECHE	2362	-	72	132
60				DAUERGRUENLAND	FLAECHE	1503	-	100	106
61				WALD	FLAECHE	81	-	1	7
62				MILCHKUEHE	TIERE	1250	-	-	-
63				SCHWEINE O. FERKEL	TIERE	1956	-	-	25
64				LEGEHENNEN	TIERE	11958	-	-	75

MIT STANDARDBETRIEBSEINKOMMEN VON ... BIS UNTER ... DM															
4 000	5 000	6 000	7 000	8 000	9 000	10 000	11 000	12 000	13 000	14 000	15 000	16 000	17 000	18 000	19 000
7	8	9	10	11	12	13	14	15	16	17	18	19	20	21	22

LICHE BETRIEBE

NATUERLICHE PERSONEN SIND

-	-	-	-	-	-	-	-	-	-	-	-	-	-	-	-	01
-	-	-	-	-	-	-	-	-	-	-	-	-	-	-	-	02
-	-	-	-	-	-	-	-	-	-	-	-	-	-	-	-	03
-	-	-	-	-	-	-	-	-	-	-	-	-	-	-	-	04
-	-	-	-	-	-	-	-	-	-	-	-	-	-	-	-	05
-	-	-	-	-	-	-	-	-	-	-	-	-	-	-	-	06
-	-	-	-	-	-	-	-	-	-	-	-	-	-	-	-	07
-	-	-	-	-	-	-	-	-	-	-	-	-	-	-	-	08
4	4	4	5	5				4	3							09
2	2	1	3	1				1	1							10
1	1	0	1	1				0	0							11
-	-	1	1	0				-	1							12
0	0	-	0	-				-	-							13
4	4	6	11	-				-	-							14
-	3	1	3	-				-	-							15
-	10	-	3408	7				-	-			3000				16
4	-	-	-	-				-	-							17
6	-	-	-	-				-	-							18
1	-	-	-	-				-	-							19
1	-	-	-	-				-	-							20
0	-	-	-	-				-	-							21
2	-	-	-	-				-	-							22
-	-	-	-	-				-	-							23
12	-	-	-	-				-	-							24
21	12		4													25
71	43		13									4				26
34	26		2									13				27
33	16		4									3				28
29	4	-	-	-				-	-			36				29
46	33	-	7	-				-	-			6				30
15	10	-	2	-				-	-			2				31
1264	119		310	-				-	-			2692				32
26	22	13	15	11	9	8						6				33
178	159	92	117	87	72	68						47				34
96	84	55	61	51	45	44						26				35
81	74	36	55	35	26	24						18				36
2	6	1	5	9	-	2						0				37
59	75	50	74	39	50	35						28				38
48	7	41	26	6	15	2						-				39
1146	126	69	87	57	50	10						10				40
18	13	13	10	11	18	11						14				41
214	165	159	123	136	215	137						173				42
131	92	89	68	74	132	76						96				43
80	73	70	53	61	78	60						77				44
18	13	2	6	10	9	2						4				45
11	13	34	33	48	65	59						88				46
79	103	17	37	24	250	67						27				47
690	32	109	146	33	158	170						1946				48
13	4	5	9		7							6				49
228	72	86	156		121							100				50
193	52	41	131		78							60				51
35	20	45	25		43							40				52
1	15	2	3	-	23							6				53
-	-	6	8		14							28				54
25	29	5	185		66							13				55
8	-	-	34		825							37				56
10	5	11	5	4	3	4						4				57
213	112	247	109	88	68	89						88				58
161	92	192	78	38	47	71						70				59
51	20	53	31	49	21	18						18				60
3	0	2	2	1	10	-						1				61
-	-	-	5	5	-	3						9				62
45	3	92	79	58	24	3						176				63
34	10	102	33	-	18	1275						12				64

10 SAARLAND

LANDW. GENUTZTE FLAECHE			BETRIEBE				
NR.	VON ... BIS	UNTER ... HA	14 000	15 000	16 000	18 000	20 000
			15 000	16 000	18 000	20 000	22 000
			17	18	19	20	21

LANDWIRTSCHAFT

BETRIEBE, DEREN INHABER

01	0 AR	BETRIEBE	ANZAHL	-	-	-	-	-
02		LF	FLAECHE	HA	-	-	-	-
03		ACKERLAND	FLAECHE	HA	-	-	-	-
04		DAUERGRUENLAND	FLAECHE	HA	-	-	-	-
05		WALD	FLAECHE	HA	-	-	-	-
06		MILCHKUEHE	TIERE	ANZAHL	-	-	-	-
07		SCHWEINE O. FERKEL	TIERE	ANZAHL	-	-	-	-
08		LEGEHENNEN	TIERE	ANZAHL	-	-	-	-
09	0,01-	1 BETRIEBE	ANZAHL	5	3	5	6	4
10		LF	FLAECHE	HA	2	1	2	1
11		ACKERLAND	FLAECHE	HA	2	1	2	1
12		DAUERGRUENLAND	FLAECHE	HA	-	-	-	-
13		WALD	FLAECHE	HA	-	-	-	-
14		MILCHKUEHE	TIERE	ANZAHL	-	-	-	-
15		SCHWEINE O. FERKEL	TIERE	ANZAHL	-	-	-	-
16		LEGEHENNEN	TIERE	ANZAHL	-	-	-	-
17	1 -	2 BETRIEBE	ANZAHL	-	-	-	-	-
18		LF	FLAECHE	HA	-	-	-	-
19		ACKERLAND	FLAECHE	HA	-	-	-	-
20		DAUERGRUENLAND	FLAECHE	HA	-	-	-	-
21		WALD	FLAECHE	HA	-	-	-	-
22		MILCHKUEHE	TIERE	ANZAHL	-	-	-	-
23		SCHWEINE O. FERKEL	TIERE	ANZAHL	-	-	-	-
24		LEGEHENNEN	TIERE	ANZAHL	-	-	-	-
25	2 -	5 BETRIEBE	ANZAHL	-	-	-	-	-
26		LF	FLAECHE	HA	-	-	-	-
27		ACKERLAND	FLAECHE	HA	-	-	-	-
28		DAUERGRUENLAND	FLAECHE	HA	-	-	-	-
29		WALD	FLAECHE	HA	-	-	-	-
30		MILCHKUEHE	TIERE	ANZAHL	-	-	-	-
31		SCHWEINE O. FERKEL	TIERE	ANZAHL	-	-	-	-
32		LEGEHENNEN	TIERE	ANZAHL	-	-	-	-
33	5 -	10 BETRIEBE	ANZAHL	-	-	-	-	-
34		LF	FLAECHE	HA	-	-	-	-
35		ACKERLAND	FLAECHE	HA	-	-	-	-
36		DAUERGRUENLAND	FLAECHE	HA	-	-	-	-
37		WALD	FLAECHE	HA	-	-	-	-
38		MILCHKUEHE	TIERE	ANZAHL	-	-	-	-
39		SCHWEINE O. FERKEL	TIERE	ANZAHL	-	-	-	-
40		LEGEHENNEN	TIERE	ANZAHL	-	-	-	-
41	10 -	15 BETRIEBE	ANZAHL	5	5	6	5	
42		LF	FLAECHE	HA	66	64	79	62
43		ACKERLAND	FLAECHE	HA	36	33	55	39
44		DAUERGRUENLAND	FLAECHE	HA	29	32	20	23
45		WALD	FLAECHE	HA	1	1	-	1
46		MILCHKUEHE	TIERE	ANZAHL	42	48	52	61
47		SCHWEINE O. FERKEL	TIERE	ANZAHL	3	31	22	2
48		LEGEHENNEN	TIERE	ANZAHL	50	56	10	25
49	15 -	20 BETRIEBE	ANZAHL	10	7	17	12	11
50		LF	FLAECHE	HA	176	117	297	216
51		ACKERLAND	FLAECHE	HA	106	72	168	116
52		DAUERGRUENLAND	FLAECHE	HA	70	44	129	100
53		WALD	FLAECHE	HA	1	4	4	7
54		MILCHKUEHE	TIERE	ANZAHL	72	59	157	125
55		SCHWEINE O. FERKEL	TIERE	ANZAHL	46	31	126	74
56		LEGEHENNEN	TIERE	ANZAHL	100	20	129	60
57	20 -	25 BETRIEBE	ANZAHL	3	3	10	12	7
58		LF	FLAECHE	HA	68	63	217	262
59		ACKERLAND	FLAECHE	HA	57	39	124	151
60		DAUERGRUENLAND	FLAECHE	HA	11	25	92	110
61		WALD	FLAECHE	HA	1	3	1	1
62		MILCHKUEHE	TIERE	ANZAHL	8	21	73	117
63		SCHWEINE O. FERKEL	TIERE	ANZAHL	218	15	134	74
64		LEGEHENNEN	TIERE	ANZAHL	12	41	2620	115

MIT STANDARDBETRIEBSEINKOMMEN VON ... BIS UNTER ... DM															
22 000	25 000	30 000	35 000	40 000	45 000	50 000	60 000	70 000	80 000	100 000	UND MEHR	ILFD INR.			
22	23	24	25	26	27	28	29	30	31	32					

LICHE BETRIEBE

NATUERLICHE PERSONEN SIND

-	-	-	-	-	-	-	-	-	-	-	-	01
-	-	-	-	-	-	-	-	-	-	-	-	02
-	-	-	-	-	-	-	-	-	-	-	-	03
-	-	-	-	-	-	-	-	-	-	-	-	04
-	-	-	-	-	-	-	-	-	-	-	-	05
-	-	-	-	-	-	-	-	-	-	-	-	06
-	-	-	-	-	-	-	-	-	-	-	-	07
-	-	-	-	-	-	-	-	-	-	-	-	08
8	5	5	6	3		5		4				09
3	2	3	3	2		3		3				10
3	2	2	3	2		2		3				11
0	-	-	-	-		0		-				12
1	-	0	-	-		-		-				13
-	-	-	-	-		-		-				14
30	-	-	-	-		-		-				15
-	-	-	-	-		-		-				16
-	-	3	-	-		-		-				17
-	-	5	-	-		-		-				18
-	-	2	-	-		-		-				19
-	-	-	-	-		-		-				20
-	-	-	-	-		-		-				21
-	-	-	-	-		-		-				22
-	-	-	-	-		-		-				23
-	-	-	-	-		-		-				24
-	5	-	-	-		4		3		4	25	
-	15	-	-	-		11		12		11	26	
-	6	-	-	-		6		-		11	27	
-	1	-	-	-		-		-		-	28	
-	0	-	-	-		0		-		0	29	
-	-	-	-	-		-		-		-	30	
-	-	-	-	-		-		-		-	31	
-	6	-	-	-		-		-		-	32	
-	-	-	3	-		4		-		8	33	
-	-	-	21	-		28		-		56	34	
-	-	-	21	-		8		-		28	35	
-	-	-	-	-		1		-		4	36	
-	-	-	-	-		-		-		4	37	
-	-	-	-	-		-		-		-	38	
-	-	-	-	-		21		-		-	39	
-	-	-	-	-		38		-		-	40	
-	3	-	-	-		-		-		3	41	
-	41	-	-	-		-		-		35	42	
-	24	-	-	-		-		-		0	43	
-	16	-	-	-		-		-		-	44	
-	4	-	-	-		-		-		-	45	
-	37	-	-	-		-		-		-	46	
-	-	-	-	-		-		-		-	47	
-	3800	-	-	-		-		-		-	48	
15	16	4	4	-		-		-		-	49	
267	292	71	69	-		-		-		-	50	
156	167	48	36	-		-		-		-	51	
108	119	24	33	-		-		-		-	52	
3	5	-	1	-		-		-		-	53	
177	244	59	84	-		-		-		-	54	
325	113	370	39	-		-		-		-	55	
2199	167	-	10	-		-		-		-	56	
14	23	11	8	3		-		-		3	57	
317	526	252	184	69		-		-		69	58	
176	305	130	100	32		-		-		33	59	
136	215	122	84	38		-		-		-	60	
4	12	5	16	3		-		-		-	61	
179	330	201	108	70		-		-		-	62	
128	67	155	552	-		-		-		2	63	
105	308	32	7081	-		-		-		-	64	

10 SAARLAND

				LANDWIRTSCHAFT					
				BETRIEBE, DEREN INHABER					
NR.	VON ... BIS	UNTER ... HA	MERKMAL	ANZAHL	1 000	2 000	3 000	4 000	BETRIEBE
65	25	- 30	BETRIEBE	ANZAHL	150				
66			LF	FLAECHE HA	4055				
67			ACKERLAND	FLAECHE HA	2436				
68			DAUERGRUENLAND	FLAECHE HA	1592				
69			WALD	FLAECHE HA	76				
70			MILCHKUEHE	TIERE ANZAHL	1571				
71			SCHWEINE O. Ferkel	TIERE ANZAHL	2950				
72			LEGEHENNEN	TIERE ANZAHL	31938				
73	30	- 40	BETRIEBE	ANZAHL	203			4	5
74			LF	FLAECHE HA	6970			144	166
75			ACKERLAND	FLAECHE HA	4107			64	89
76			DAUERGRUENLAND	FLAECHE HA	2852			80	77
77			WALD	FLAECHE HA	102			0	1
78			MILCHKUEHE	TIERE ANZAHL	3118				
79			SCHWEINE O. Ferkel	TIERE ANZAHL	4127			4	
80			LEGEHENNEN	TIERE ANZAHL	16069				
81	40	- 50	BETRIEBE	ANZAHL	165				
82			LF	FLAECHE HA	7358				
83			ACKERLAND	FLAECHE HA	4047				
84			DAUERGRUENLAND	FLAECHE HA	3303				
85			WALD	FLAECHE HA	85				
86			MILCHKUEHE	TIERE ANZAHL	3553				
87			SCHWEINE O. Ferkel	TIERE ANZAHL	3055				
88			LEGEHENNEN	TIERE ANZAHL	9721				
89	50	- 75	BETRIEBE	ANZAHL	239				
90			LF	FLAECHE HA	14404				
91			ACKERLAND	FLAECHE HA	7726				
92			DAUERGRUENLAND	FLAECHE HA	6670				
93			WALD	FLAECHE HA	323				
94			MILCHKUEHE	TIERE ANZAHL	5874				
95			SCHWEINE O. Ferkel	TIERE ANZAHL	5900				
96			LEGEHENNEN	TIERE ANZAHL	28664				
97	75	- 100	BETRIEBE	ANZAHL	105				
98			LF	FLAECHE HA	8940				
99			ACKERLAND	FLAECHE HA	5065				
100			DAUERGRUENLAND	FLAECHE HA	3836				
101			WALD	FLAECHE HA	320				
102			MILCHKUEHE	TIERE ANZAHL	3299				
103			SCHWEINE O. Ferkel	TIERE ANZAHL	3688				
104			LEGEHENNEN	TIERE ANZAHL	4516				
105	100	- 150	BETRIEBE	ANZAHL	46				
106			LF	FLAECHE HA	5240				
107			ACKERLAND	FLAECHE HA	3177				
108			DAUERGRUENLAND	FLAECHE HA	2062				
109			WALD	FLAECHE HA	68				
110			MILCHKUEHE	TIERE ANZAHL	1624				
111			SCHWEINE O. Ferkel	TIERE ANZAHL	994				
112			LEGEHENNEN	TIERE ANZAHL	30114				
113	150	- 200	BETRIEBE	ANZAHL	4				
114			LF	FLAECHE HA	671				
115			ACKERLAND	FLAECHE HA	504				
116			DAUERGRUENLAND	FLAECHE HA	166				
117			WALD	FLAECHE HA	53				
118			MILCHKUEHE	TIERE ANZAHL	204				
119			SCHWEINE O. Ferkel	TIERE ANZAHL	-				
120			LEGEHENNEN	TIERE ANZAHL	3665				
121	200 UND MEHR		BETRIEBE	ANZAHL					
122			LF	FLAECHE HA					
123			ACKERLAND	FLAECHE HA					
124			DAUERGRUENLAND	FLAECHE HA					
125			WALD	FLAECHE HA					
126			MILCHKUEHE	TIERE ANZAHL					
127			SCHWEINE O. Ferkel	TIERE ANZAHL					
128			LEGEHENNEN	TIERE ANZAHL					

MIT STANDARDBETRIEBSEINKOMMEN VON ... BIS UNTER ... DM															
4 000	5 000	6 000	7 000	8 000	9 000	10 000	11 000	12 000	13 000	14 000	15 000	16 000	17 000	18 000	19 000
															ILFD
															INR.
7	8	9	10	11	12	13	14	15	16						

ILICHE BETRIEBE

NATUERLICHE PERSONEN SIND

7	5	7	4	4	4										- 65
185	133	191	109	104	107										- 66
109	84	107	97	67	78										- 67
75	48	84	13	37	29										- 68
4	2	2	-	-	5										- 69
-	-	2	1	1	-										- 70
-	8	86	74	-	21										- 71
-	20	15	-	39	40										- 72
	3	3		5	3	3	4							5	73
	95	103		162	97	110	124							164	74
	61	72		115	48	94	112							120	75
	34	31		47	48	16	13							44	76
		1	-	-	-	-	-							1	77
		-	-	-	1	1	-							7	78
		-	-	-	12	14	25							6	79
	5	150	-	-	25	4	50							28	80
		-	-	-	-	-	-	3						-	81
		-	-	-	-	-	-	130						-	82
		-	-	-	-	-	-	82						-	83
		-	-	-	-	-	-	48						-	84
		-	-	-	-	-	-	-						-	85
		-	-	-	-	-	-	-						-	86
		-	-	-	-	-	-	17						-	87
		-	-	-	-	-	-	15						-	88
		-	-	-	-	-	-	-						-	89
		-	-	-	-	-	-	-						-	90
		-	-	-	-	-	-	-						-	91
		-	-	-	-	-	-	-						-	92
		-	-	-	-	-	-	-						-	93
		-	-	-	-	-	-	-						-	94
		-	-	-	-	-	-	-						-	95
		-	-	-	-	-	-	-						-	96
		-	-	-	-	-	-	-						-	97
		-	-	-	-	-	-	-						-	98
		-	-	-	-	-	-	-						-	99
		-	-	-	-	-	-	-						-	100
		-	-	-	-	-	-	-						-	101
		-	-	-	-	-	-	-						-	102
		-	-	-	-	-	-	-						-	103
		-	-	-	-	-	-	-						-	104
		-	-	-	-	-	-	-						-	105
		-	-	-	-	-	-	-						-	106
		-	-	-	-	-	-	-						-	107
		-	-	-	-	-	-	-						-	108
		-	-	-	-	-	-	-						-	109
		-	-	-	-	-	-	-						-	110
		-	-	-	-	-	-	-						-	111
		-	-	-	-	-	-	-						-	112
		-	-	-	-	-	-	-						-	113
		-	-	-	-	-	-	-						-	114
		-	-	-	-	-	-	-						-	115
		-	-	-	-	-	-	-						-	116
		-	-	-	-	-	-	-						-	117
		-	-	-	-	-	-	-						-	118
		-	-	-	-	-	-	-						-	119
		-	-	-	-	-	-	-						-	120
		-	-	-	-	-	-	-						-	121
		-	-	-	-	-	-	-						-	122
		-	-	-	-	-	-	-						-	123
		-	-	-	-	-	-	-						-	124
		-	-	-	-	-	-	-						-	125
		-	-	-	-	-	-	-						-	126
		-	-	-	-	-	-	-						-	127
		-	-	-	-	-	-	-						-	128

10 SAARLAND

		I				I				I				BETRIEBE		
LFDI	NR.	LANDW. GENUTZTE FLAECHE VON ... BIS UNTER ... HA	MERKMAL		14 000	15 000	16 000	18 000	20 000	20 000	22 000	17	18	19	20	21

LANDWIRTSCHAFT

BETRIEBE, DEREN INHABER

65	25	-	30	BETRIEBE		ANZAHL				5						6
66				LF	FLAECHE	HA				133						163
67				ACKERLAND	FLAECHE	HA				82						106
68				DAUERGRUENLAND	FLAECHE	HA				51						57
69				WALD	FLAECHE	HA				3						11
70				MILCHKUEHE	TIERE	ANZAHL				8						42
71				SCHWEINE O. Ferkel	TIERE	ANZAHL				233						294
72				LEGEHENNEN	TIERE	ANZAHL				50						54
73	30	-	40	BETRIEBE		ANZAHL	3			3			7			5
74				LF	FLAECHE	HA	97			103			235			164
75				ACKERLAND	FLAECHE	HA	56			78			128			88
76				DAUERGRUENLAND	FLAECHE	HA	42			25			106			76
77				WALD	FLAECHE	HA	5			2			3			3
78				MILCHKUEHE	TIERE	ANZAHL	10			13			47			33
79				SCHWEINE O. Ferkel	TIERE	ANZAHL	71			196			101			70
80				LEGEHENNEN	TIERE	ANZAHL	25			10			476			2309
81	40	-	50	BETRIEBE		ANZAHL	3			3			4			
82				LF	FLAECHE	HA	131			124			176			
83				ACKERLAND	FLAECHE	HA	94			81			169			
84				DAUERGRUENLAND	FLAECHE	HA	37			44			7			
85				WALD	FLAECHE	HA	-			-			-			-
86				MILCHKUEHE	TIERE	ANZAHL	-			1			5			-
87				SCHWEINE O. Ferkel	TIERE	ANZAHL	2			154			62			-
88				LEGEHENNEN	TIERE	ANZAHL	-			67			14			-
89	50	-	75	BETRIEBE		ANZAHL				5			3			4
90				LF	FLAECHE	HA				278			170			259
91				ACKERLAND	FLAECHE	HA				185			99			140
92				DAUERGRUENLAND	FLAECHE	HA				93			71			117
93				WALD	FLAECHE	HA				5			1			3
94				MILCHKUEHE	TIERE	ANZAHL	-			-			-			-
95				SCHWEINE O. Ferkel	TIERE	ANZAHL	-			87			39			4
96				LEGEHENNEN	TIERE	ANZAHL	-			-			20			148
97	75	-	100	BETRIEBE		ANZAHL				-			-			-
98				LF	FLAECHE	HA				-			-			-
99				ACKERLAND	FLAECHE	HA				-			-			-
100				DAUERGRUENLAND	FLAECHE	HA				-			-			-
101				WALD	FLAECHE	HA				-			-			-
102				MILCHKUEHE	TIERE	ANZAHL				-			-			-
103				SCHWEINE O. Ferkel	TIERE	ANZAHL				-			-			-
104				LEGEHENNEN	TIERE	ANZAHL				-			-			-
105	100	-	150	BETRIEBE		ANZAHL				-			-			-
106				LF	FLAECHE	HA				-			-			-
107				ACKERLAND	FLAECHE	HA				-			-			-
108				DAUERGRUENLAND	FLAECHE	HA				-			-			-
109				WALD	FLAECHE	HA				-			-			-
110				MILCHKUEHE	TIERE	ANZAHL				-			-			-
111				SCHWEINE O. Ferkel	TIERE	ANZAHL				-			-			-
112				LEGEHENNEN	TIERE	ANZAHL				-			-			-
113	150	-	200	BETRIEBE		ANZAHL				-			-			-
114				LF	FLAECHE	HA				-			-			-
115				ACKERLAND	FLAECHE	HA				-			-			-
116				DAUERGRUENLAND	FLAECHE	HA				-			-			-
117				WALD	FLAECHE	HA				-			-			-
118				MILCHKUEHE	TIERE	ANZAHL				-			-			-
119				SCHWEINE O. Ferkel	TIERE	ANZAHL				-			-			-
120				LEGEHENNEN	TIERE	ANZAHL				-			-			-
121	200 UND MEHR			BETRIEBE		ANZAHL				-			-			-
122				LF	FLAECHE	HA				-			-			-
123				ACKERLAND	FLAECHE	HA				-			-			-
124				DAUERGRUENLAND	FLAECHE	HA				-			-			-
125				WALD	FLAECHE	HA				-			-			-
126				MILCHKUEHE	TIERE	ANZAHL				-			-			-
127				SCHWEINE O. Ferkel	TIERE	ANZAHL				-			-			-
128				LEGEHENNEN	TIERE	ANZAHL				-			-			-

MIT STANDARDBETRIEBSEINKOMMEN VON ... BIS UNTER ... DM

22 000	25 000	30 000	35 000	40 000	45 000	50 000	60 000	70 000	80 000	100 000	UND MEHR	ILFD INR.
22	23	24	25	26	27	28	29	30	31	32		

LICHE BETRIEBE

NATUERLICHE PERSONEN SIND

9	23	28	13	11	5	-	-	-	-	-	65
245	616	758	362	302	139	-	-	-	-	-	66
161	342	400	237	197	73	-	-	-	-	-	67
84	273	358	125	103	66	-	-	-	-	-	68
11	12	11	4	6	2	-	-	-	-	-	69
91	314	499	207	243	96	-	-	-	-	-	70
79	275	130	780	190	515	-	-	-	-	-	71
64	85	1048	155	99	4520	-	-	-	-	-	72
5	11	23	22	25	13	23	12	8	-	-	73
164	364	774	750	890	441	828	431	301	-	-	74
99	199	502	437	470	273	444	219	189	-	-	75
65	165	271	313	416	167	383	211	111	-	-	76
-	4	9	23	14	8	12	11	3	-	-	77
25	159	277	384	518	248	624	408	317	-	-	78
9	98	1188	413	349	555	755	193	27	-	-	79
257	94	140	154	125	12017	94	86	20	-	-	80
5	3	6	18	12	19	28	29	7	11	-	81
222	134	273	795	526	837	1247	1305	323	506	-	82
158	63	190	466	256	408	658	687	152	245	-	83
65	71	83	329	270	429	589	617	170	259	-	84
2	15	1	1	11	9	7	19	6	4	-	85
1	20	30	251	239	432	744	949	272	533	-	86
243	216	550	294	132	360	301	436	7	41	-	87
39	412	-	4140	29	3086	628	75	1145	36	-	88
6	12	9	6	3	9	35	48	32	40	10	89
375	702	567	335	202	515	2090	2838	1923	2481	667	90
207	523	402	223	132	355	1113	1495	962	1171	340	91
168	178	165	112	70	160	977	1343	960	1309	327	92
-	1	41	1	2	12	73	34	27	21	10	93
4	26	11	42	25	96	794	1368	1193	1829	481	94
353	804	33	491	91	1055	1225	833	179	398	278	95
20	45	740	28	-	20	139	8114	66	12219	7042	96
-	-	3	4	7	3	6	5	8	29	31	97
-	-	262	356	568	274	481	413	681	2431	2711	98
-	-	145	202	468	174	318	290	458	1336	1427	99
-	-	116	154	99	100	162	123	223	1093	1250	100
-	-	3	0	5	10	2	5	15	17	262	101
-	-	12	14	35	8	79	46	192	1184	1729	102
-	-	76	281	75	224	893	463	412	624	611	103
-	-	20	-	66	20	30	-	82	72	3941	104
-	-	-	-	-	-	5	4	3	4	25	105
-	-	-	-	-	-	558	440	382	427	2831	106
-	-	-	-	-	-	470	328	337	295	1565	107
-	-	-	-	-	-	89	112	45	131	1266	108
-	-	-	-	-	-	22	2	-	1	18	109
-	-	-	-	-	-	-	56	23	109	1436	110
-	-	-	-	-	-	3	401	11	242	337	111
-	-	-	-	-	-	23	39	-	12	30040	112
-	-	-	-	-	-	-	-	-	-	4	113
-	-	-	-	-	-	-	-	-	-	671	114
-	-	-	-	-	-	-	-	-	-	504	115
-	-	-	-	-	-	-	-	-	-	166	116
-	-	-	-	-	-	-	-	-	-	53	117
-	-	-	-	-	-	-	-	-	-	204	118
-	-	-	-	-	-	-	-	-	-	-	119
-	-	-	-	-	-	-	-	-	-	3665	120
-	-	-	-	-	-	-	-	-	-	-	121
-	-	-	-	-	-	-	-	-	-	-	122
-	-	-	-	-	-	-	-	-	-	-	123
-	-	-	-	-	-	-	-	-	-	-	124
-	-	-	-	-	-	-	-	-	-	-	125
-	-	-	-	-	-	-	-	-	-	-	126
-	-	-	-	-	-	-	-	-	-	-	127
-	-	-	-	-	-	-	-	-	-	-	128

10 SAARLAND

										BETRIEBE
LDI	LANDW. GENUTZTE FLAECHEN		MERKMAL	BETRIEBE	UNTER	1 000	2 000	3 000	3 000	
NR.	VON ... BIS UNTER ... HA			INSGESAMT	1 000	2 000	3 000	4 000	4 000	
				1 / 2	3	4	5	6		

LANDWIRTSCHAFT

BETRIEBE, DEREN INHABER

129	INSGESAMT	BETRIEBE		ANZAHL	3739	1368	325	192	141
130		LF	FLAECHEN	HA	67037	4407	2234	1928	1563
131		ACKERLAND	FLAECHEN	HA	38395	2129	1233	1151	985
132		DAUERGRUENLAND	FLAECHEN	HA	28003	2184	959	756	567
133		WALD	FLAECHEN	HA	2213	302	116	54	31
134		MILCHKUEHE	TIERE	ANZAHL	23458	14	78	94	89
135		SCHWEINE O. Ferkel	TIERE	ANZAHL	29944	933	504	442	469
136		LEGEHENNEN	TIERE	ANZAHL	185976	5636	2524	2243	445

BETRIEBE, DEREN INHABER

137	INSGESAMT	BETRIEBE		ANZAHL	31	11	4		
138		LF	FLAECHEN	HA	525	73	6		
139		ACKERLAND	FLAECHEN	HA	201	2	0		
140		DAUERGRUENLAND	FLAECHEN	HA	300	66	0		
141		WALD	FLAECHEN	HA	348	2	12		
142		MILCHKUEHE	TIERE	ANZAHL	186				
143		SCHWEINE O. Ferkel	TIERE	ANZAHL	571				
144		LEGEHENNEN	TIERE	ANZAHL	2315	20			

ZU

145	INSGESAMT	BETRIEBE		ANZAHL	3770	1379	329	194	142
146		LF	FLAECHEN	HA	67563	4480	2240	1932	1574
147		ACKERLAND	BETRIEBE	ANZAHL	3218	1016	267	166	131
148			FLAECHEN	HA	38596	2131	1233	1154	986
149		DAUERGRUENLAND	BETRIEBE	ANZAHL	3053	1101	246	153	111
150			FLAECHEN	HA	28303	2250	959	756	576
151		WALD	BETRIEBE	ANZAHL	1054	383	87	46	28
152			FLAECHEN	HA	2561	304	128	55	31
153		MILCHKUEHE	BETRIEBE	ANZAHL	1295	14	69	53	38
154			TIERE	ANZAHL	23644	14	78	94	89
155		SCHWEINE O. Ferkel	BETRIEBE	ANZAHL	1191	271	93	69	55
156			TIERE	ANZAHL	30515	933	504	442	469
157		LEGEHENNEN	BETRIEBE	ANZAHL	1010	326	97	52	33
158			TIERE	ANZAHL	188291	5656	2524	2243	445
159		GARTENBAUBETR. 1)	BETRIEBE	ANZAHL	163			3	7
160		LF	FLAECHEN	HA	454			1	13
161		GN O. OBSTANLAGEN	FLAECHEN	HA	276			1	1
162		UNTER GLAS	FLAECHEN	HA	44				0
163		WEINBAUBETRIEBE 1)	BETRIEBE	ANZAHL	27				
164		LF	FLAECHEN	HA	121				
165		REBLAND	FLAECHEN	HA	67				

FORST

BETRIEBE, DEREN INHABER

166	INSGESAMT	BETRIEBE		ANZAHL	272	241	5	3	
167		LF	FLAECHEN	HA	30	6	2	1	
168		WALD	FLAECHEN	HA	2805	520	48	46	

BETRIEBE, DEREN INHABER

169	INSGESAMT	BETRIEBE		ANZAHL	106	24		4	3
170		LF	FLAECHEN	HA	78	0			
171		WALD	FLAECHEN	HA	68573	75		69	74

1) GARTENBAU- UND WEINBAUBETRIEBE IN DER ABGRENZUNG NACH DER BETRIEBSSYSTEMATIK.

MIT STANDARDBETRIEBSEINKOMMEN VON ...		BIS UNTER ...		DM																					
4 000	I	5 000	I	6 000	I	7 000	I	8 000	I	9 000	I	10 000	I	11 000	I	12 000	I	13 000	I	14 000	I	15 000	I	16 000	I
7	I	8	I	9	I	10	I	11	I	12	I	13	I	14	I	15	I	16	I		I		I		

LICHE BETRIEBE

NATUERLICHE PERSONEN SIND

107	72	62	55	47	50	36	42	33	26	129
1252	978	988	755	714	793	759	752	616	627	130
793	585	618	528	423	491	411	432	388	287	131
444	389	365	218	289	295	342	314	220	338	132
66	42	10	16	21	50	7	46	14	1	133
122	125	98	139	102	137	103	127	109	124	134
214	169	245	406	124	399	104	124	326	59	135
3154	362	461	4018	164	1196	1485	4790	4430	138	136

JURISTISCHE PERSONEN SIND

-	-	-	-	-	-	-	-	-	-	- 137
-	-	-	-	-	-	-	-	-	-	- 138
-	-	-	-	-	-	-	-	-	-	- 139
-	-	-	-	-	-	-	-	-	-	- 140
-	-	-	-	-	-	-	-	-	-	- 141
-	-	-	-	-	-	-	-	-	-	- 142
-	-	-	-	-	-	-	-	-	-	- 143
-	-	-	-	-	-	-	-	-	-	- 144

SAMMEN

107	73	62	57	47	50	37	44	33	26	145
1252	985	988	773	714	793	766	799	616	627	146
98	69	58	52	45	48	35	37	30	22	147
793	585	618	529	423	491	411	433	388	287	148
86	61	50	47	37	43	29	37	27	22	149
444	396	365	234	289	295	349	353	220	338	150
26	18	14	11	13	12	7	13	6	151	151
66	80	10	16	21	50	71	102	14	162	152
41	35	27	33	22	27	18	22	16	17	153
122	125	98	139	102	137	103	127	109	124	154
37	21	27	26	14	25	8	16	11	11	155
214	169	245	406	124	399	104	124	326	59	156
33	27	22	21	13	17	12	17	9	8	157
3154	362	461	4018	164	1196	1485	4790	4430	138	158
4		3		5		3		6		159
4		1		1		6		5		160
1		1		1		1		1		161
0		0		0		0		0		162

BETRIEBE

NATUERLICHE PERSONEN SIND

-	-	-	-	-	-	-	-	-	-	166
-	-	-	-	-	-	-	-	-	-	- 167
-	-	-	-	-	-	-	-	-	-	168

JURISTISCHE PERSONEN SIND

-	-	-	-	3	-	-	-	-	-	169
-	-	-	-	-	-	-	-	-	-	- 170
-	-	-	-	167	-	-	-	-	-	171

10 SAARLAND

										BETRIEBE
I	I	I	I	I	I	I	I	I	I	I
LFDI	LANDW. GENUTZTE FLAECHE		MERKMAL	14 000	15 000	16 000	18 000	20 000	20 000	
NR. I	VON ... BIS UNTER ... HA			15 000	16 000	18 000	20 000	20 000	22 000	
I	I	I	I	I	I	I	I	I	I	I
I	I	I	I	I	I	I	I	I	I	I
I	I	I	I	I	I	I	I	I	I	I
I	I	I	I	I	I	I	I	I	I	I

LANDWIRTSCHAFT

BETRIEBE, DEREN INHABER

129	INSGESAMT	BETRIEBE		ANZAHL	39	25	58	55	44
130		LF	FLAECHE	HA	882	328	1344	1313	1070
131		ACKERLAND	FLAECHE	HA	456	169	843	744	632
132		DAUERGRUENLAND	FLAECHE	HA	423	152	491	567	427
133		WALD	FLAECHE	HA	100	8	16	13	35
134		MILCHKUEHE	TIERE	ANZAHL	150	128	309	384	261
135		SCHWEINE O. FERKEL	TIERE	ANZAHL	600	100	978	366	1201
136		LEGEHENNEN	TIERE	ANZAHL	403	131	2919	4195	6653

BETRIEBE, DEREN INHABER

137	INSGESAMT	BETRIEBE		ANZAHL	-	-	-	-	-
138		LF	FLAECHE	HA	-	-	-	-	-
139		ACKERLAND	FLAECHE	HA	-	-	-	-	-
140		DAUERGRUENLAND	FLAECHE	HA	-	-	-	-	-
141		WALD	FLAECHE	HA	-	-	-	-	-
142		MILCHKUEHE	TIERE	ANZAHL	-	-	-	-	-
143		SCHWEINE O. FERKEL	TIERE	ANZAHL	-	-	-	-	-
144		LEGEHENNEN	TIERE	ANZAHL	-	-	-	-	-

ZU

145	INSGESAMT	BETRIEBE		ANZAHL	40	25	58	55	45
146		LF	FLAECHE	ANZAHL	882	328	1344	1313	1112
147		ACKERLAND	BETRIEBE	ANZAHL	36	21	58	54	41
148			FLAECHE	HA	456	169	843	744	653
149		DAUERGRUENLAND	BETRIEBE	ANZAHL	27	18	50	45	38
150			FLAECHE	HA	423	152	491	567	449
151		WALD	BETRIEBE	ANZAHL	8	8	9	12	15
152			FLAECHE	HA	100	8	16	13	37
153		MILCHKUEHE	BETRIEBE	ANZAHL	19	15	36	39	25
154			TIERE	ANZAHL	150	128	309	384	261
155		SCHWEINE O. FERKEL	BETRIEBE	ANZAHL	15	10	37	21	25
156			TIERE	ANZAHL	600	100	978	366	1288
157		LEGEHENNEN	BETRIEBE	ANZAHL	13	8	19	20	21
158			TIERE	ANZAHL	403	131	2919	4195	6948
159		GARTENBAUBETR. 1)	BETRIEBE	ANZAHL	6	4	5	7	5
160		LF	FLAECHE	HA	2	3	1	3	17
161		GN O. OBSTANLAGEN	FLAECHE	HA	2	2	1	3	2
162		UNTER GLAS	FLAECHE	HA	0	0	1	1	1
163		WEINBAUBETRIEBE 1)	BETRIEBE	ANZAHL	-	-	-	-	-
164		LF	FLAECHE	HA	-	-	-	-	-
165		REBLAND	FLAECHE	HA	-	-	-	-	-

FORST

BETRIEBE, DEREN INHABER

166	INSGESAMT	BETRIEBE		ANZAHL	-	-	-	-	-
167		LF	FLAECHE	HA	-	-	-	-	-
168		WALD	FLAECHE	HA	-	-	-	-	-

BETRIEBE, DEREN INHABER

169	INSGESAMT	BETRIEBE		ANZAHL	-	-	-	4	-
170		LF	FLAECHE	HA	-	-	-	-	-
171		WALD	FLAECHE	HA	-	-	-	461	-

1) GARTENBAU- UND WEINBAUBETRIEBE IN DER ABGRENZUNG NACH DER BETRIEBSSYSTEMATIK.

MIT STANDARDBETRIEBSEINKOMMEN VON ... BIS UNTER ... DM											
I	I	I	I	I	I	I	I	I	I	I	I
22 000	25 000	30 000	35 000	40 000	45 000	50 000	60 000	70 000	80 000	100 000	ILFD
-	-	-	-	-	-	-	-	-	-	-	UND
25 000	30 000	35 000	40 000	45 000	50 000	60 000	70 000	80 000	100 000	MEHR	INR.
I	I	I	I	I	I	I	I	I	I	I	I
I	I	I	I	I	I	I	I	I	I	I	I
I	I	I	I	I	I	I	I	I	I	I	I
I	I	I	I	I	I	I	I	I	I	I	I
22	23	24	25	26	27	28	29	30	31	32	I

liche Betriebe

Natuerliche Personen sind

72	104	97	88	72	56	113	106	66	93	95	129
1841	2787	3109	2894	2633	2375	5290	5490	3642	5969	7704	130
1055	1700	1896	1725	1611	1434	3043	3048	2101	3105	4381	131
776	1059	1200	1158	1012	929	2212	2422	1510	2828	3157	132
21	54	95	53	44	42	117	181	51	49	560	133
504	1130	1089	1090	1177	929	2294	2902	2003	3701	3946	134
1157	1582	2509	2850	838	2733	3200	2326	636	3122	1228	135
2739	5167	7995	11576	324	19673	961	8314	1328	37859	44693	136

Juristische Personen sind

-	-	-	-	-	-	-	-	-	-	-	3
-	-	-	-	-	-	-	-	-	-	-	137
-	-	-	-	-	-	-	-	-	-	-	300
-	-	-	-	-	-	-	-	-	-	-	138
-	-	-	-	-	-	-	-	-	-	-	161
-	-	-	-	-	-	-	-	-	-	-	139
-	-	-	-	-	-	-	-	-	-	-	133
-	-	-	-	-	-	-	-	-	-	-	140
-	-	-	-	-	-	-	-	-	-	-	174
-	-	-	-	-	-	-	-	-	-	-	141
-	-	-	-	-	-	-	-	-	-	-	186
-	-	-	-	-	-	-	-	-	-	-	142
-	-	-	-	-	-	-	-	-	-	-	484
-	-	-	-	-	-	-	-	-	-	-	143
-	-	-	-	-	-	-	-	-	-	-	144

SAMMEN

73	104	97	88	72	56	113	106	67	93	98	145
1849	2787	3109	2894	2633	2375	5290	5490	3650	5969	8004	146
70	102	95	85	71	53	111	102	65	89	91	147
1064	1700	1896	1725	1611	1434	3043	3048	2103	3105	4542	148
56	91	85	71	61	47	100	98	57	86	73	149
776	1059	1200	1158	1012	929	2212	2422	1510	2828	3290	150
18	31	31	31	24	20	42	41	24	37	37	151
21	54	95	53	44	42	117	181	51	49	733	152
42	76	64	62	56	40	88	93	56	82	69	153
504	1130	1089	1090	1177	929	2294	2902	2003	3701	4132	154
33	51	49	51	26	27	45	45	17	28	27	155
1157	1582	2509	2850	838	2733	3200	2326	636	3122	1712	156
25	38	26	26	17	14	27	23	15	17	14	157
2739	5167	7995	11576	324	19673	961	8314	1328	37859	44693	158
11	10	9	9	6	6	10	3	6	4	24	159
7	17	10	15	9	9	21	5	9	13	285	160
6	8	8	12	6	6	14	3	7	13	177	161
1	1	1	1	1	1	3	1	2	1	27	162
-	-	-	-	-	-	4	-	-	-	-	163
-	-	-	-	-	-	31	-	-	-	-	164
-	-	-	-	-	-	20	-	-	-	-	165

Betriebe

Natuerliche Personen sind

-	-	-	-	-	-	-	-	-	-	-	166
-	-	-	-	-	-	-	-	-	-	-	167
-	-	-	-	-	-	-	-	-	-	-	168

Juristische Personen sind

4	-	4	-	-	-	-	-	3	3	31	169
548	-	736	-	-	-	-	-	1227	1421	73	170
-	-	-	-	-	-	-	-	-	-	60247	171

STADTSTAATEN

STADTSTAATEN										BETRIEBE	
NR.	LANDW. GENUTZTE FLAECHE VON ... BIS UNTER ... HA	MERKMAL		BETRIEBE INSGESAMT	UNTER 1 000	1 000 - 2 000	2 000 - 3 000	3 000 - 4 000	4 000 -		
				1 / 2	3	4	5	6			
01	0 AR	BETRIEBE		ANZAHL	21	5	4	-	-		
02		LF	FLAECHE	HA	-	-	-	-	-		
03		ACKERLAND	FLAECHE	HA	-	-	-	-	-		
04		DAUERGRUENLAND	FLAECHE	HA	-	-	-	-	-		
05		WALD	FLAECHE	HA	-	-	-	-	-		
06		MILCHKUEHE	TIERE	ANZAHL	6	-	-	-	-		
07		SCHWEINE O. Ferkel	TIERE	ANZAHL	329	136	22	-	-		
08		LEGEHENNEN	TIERE	ANZAHL	43625	45	1304	-	-		
09	0,01- 1	BETRIEBE		ANZAHL	837	12	30	49	47		
10		LF	FLAECHE	HA	416	6	12	20	14		
11		ACKERLAND	FLAECHE	HA	374	3	1	8	13		
12		DAUERGRUENLAND	FLAECHE	HA	6	-	1	0	2		
13		WALD	FLAECHE	HA	6	-	2	1	0		
14		MILCHKUEHE	TIERE	ANZAHL	4	-	-	-	-		
15		SCHWEINE O. Ferkel	TIERE	ANZAHL	176	-	52	37	-		
16		LEGEHENNEN	TIERE	ANZAHL	4272	3	90	146	5		
17	1 - 2	BETRIEBE		ANZAHL	519	125	10	-	12		
18		LF	FLAECHE	HA	691	170	12	-	13		
19		ACKERLAND	FLAECHE	HA	461	20	4	-	0		
20		DAUERGRUENLAND	FLAECHE	HA	164	144	5	-	-		
21		WALD	FLAECHE	HA	14	8	1	-	-		
22		MILCHKUEHE	TIERE	ANZAHL	7	3	-	-	-		
23		SCHWEINE O. Ferkel	TIERE	ANZAHL	81	58	-	-	-		
24		LEGEHENNEN	TIERE	ANZAHL	688	466	26	-	-		
25	2 - 5	BETRIEBE		ANZAHL	375	136	14	6	7		
26		LF	FLAECHE	HA	1161	430	53	21	24		
27		ACKERLAND	FLAECHE	HA	497	66	6	2	11		
28		DAUERGRUENLAND	FLAECHE	HA	491	354	46	19	11		
29		WALD	FLAECHE	HA	84	17	18	13	-		
30		MILCHKUEHE	TIERE	ANZAHL	42	-	1	5	-		
31		SCHWEINE O. Ferkel	TIERE	ANZAHL	613	63	48	26	127		
32		LEGEHENNEN	TIERE	ANZAHL	7026	1205	71	5	31		
33	5 - 10	BETRIEBE		ANZAHL	176	42	24	4	4		
34		LF	FLAECHE	HA	1229	273	159	33	25		
35		ACKERLAND	FLAECHE	HA	334	51	53	11	7		
36		DAUERGRUENLAND	FLAECHE	HA	510	222	104	21	17		
37		WALD	FLAECHE	HA	77	1	8	1	-		
38		MILCHKUEHE	TIERE	ANZAHL	40	-	-	-	3		
39		SCHWEINE O. Ferkel	TIERE	ANZAHL	594	15	63	3	-		
40		LEGEHENNEN	TIERE	ANZAHL	7242	128	170	1000	825		
41	10 - 15	BETRIEBE		ANZAHL	127	14	12	10	3		
42		LF	FLAECHE	HA	1568	178	140	113	40		
43		ACKERLAND	FLAECHE	HA	251	14	13	23	20		
44		DAUERGRUENLAND	FLAECHE	HA	806	164	127	90	19		
45		WALD	FLAECHE	HA	53	2	4	2	-		
46		MILCHKUEHE	TIERE	ANZAHL	245	-	1	-	-		
47		SCHWEINE O. Ferkel	TIERE	ANZAHL	769	5	61	19	3		
48		LEGEHENNEN	TIERE	ANZAHL	2801	66	48	33	-		
49	15 - 20	BETRIEBE		ANZAHL	71	9	10	3	3		
50		LF	FLAECHE	HA	1295	148	178	49	53		
51		ACKERLAND	FLAECHE	HA	316	32	34	7	17		
52		DAUERGRUENLAND	FLAECHE	HA	710	115	143	42	36		
53		WALD	FLAECHE	HA	24	-	7	-	-		
54		MILCHKUEHE	TIERE	ANZAHL	201	-	-	-	-		
55		SCHWEINE O. Ferkel	TIERE	ANZAHL	143	-	2	-	-		
56		LEGEHENNEN	TIERE	ANZAHL	2319	20	25	1000	70		
57	20 - 25	BETRIEBE		ANZAHL	63	-	-	5	-		
58		LF	FLAECHE	HA	1989	-	-	111	-		
59		ACKERLAND	FLAECHE	HA	473	-	-	62	-		
60		DAUERGRUENLAND	FLAECHE	HA	735	-	-	49	-		
61		WALD	FLAECHE	HA	6	-	-	-	-		
62		MILCHKUEHE	TIERE	ANZAHL	218	-	-	-	-		
63		SCHWEINE O. Ferkel	TIERE	ANZAHL	332	-	-	7	-		
64		LEGEHENNEN	TIERE	ANZAHL	2030	-	-	10	-		

LANDWIRTSCHAFT

BETRIEBE, DEREN INHABER

MIT STANDARDBETRIEBSEINKOMMEN VON ... BIS UNTER ... DM															
4 000	5 000	6 000	7 000	8 000	9 000	10 000	11 000	12 000	13 000	14 000	15 000	16 000	17 000	18 000	19 000
7	8	9	10	11	12	13	14	15	16	17	18	19	20	21	22

LICHE BETRIEBE

NATUERLICHE PERSONEN SIND

-	-	-	-	-	-	-	-	-	-	-	-	-	-	-	01
-	-	-	-	-	-	-	-	-	-	-	-	-	-	-	02
-	-	-	-	-	-	-	-	-	-	-	-	-	-	-	03
-	-	-	-	-	-	-	-	-	-	-	-	-	-	-	04
-	-	-	-	-	-	-	-	-	-	-	-	-	-	-	05
-	-	-	-	-	-	-	-	-	-	-	-	-	-	-	06
-	-	-	-	-	-	-	-	-	-	-	-	-	-	-	07
-	-	-	-	-	-	-	-	-	-	-	-	-	-	-	08
26	28	21	31	25	22	19	22	19	18	09					
9	10	8	9	11	9	7	8	9	9	10					
0	0	0	0	11	8	6	7	8	8	11					
-	-	-	-	-	-	-	-	-	-	0					12
-	-	-	-	-	-	-	-	-	-	-					13
17	-	54	4	-	-	-	-	-	-	-					14
15	-	-	58	35	21	-	44	18	3723	16					
-	10	4	3	-	-	3	-	4	-	17					
-	17	7	4	-	-	3	-	4	-	18					
-	-	0	1	-	-	2	-	4	-	19					
-	0	0	1	-	-	0	-	-	-	20					
-	-	-	-	-	-	2	-	-	-	21					
-	-	-	-	-	-	-	-	-	-	22					
-	-	-	-	-	-	-	-	-	-	23					
-	-	-	-	-	-	-	-	-	-	24					
7	5	-	8	7	3	3	-	5	3	25					
19	17	-	20	17	8	11	-	17	11	26					
13	3	-	2	1	3	5	-	2	2	27					
5	10	-	6	2	0	4	-	3	1	28					
-	-	-	-	-	-	-	-	-	-	-					29
4	4	-	-	5	31	-	-	-	-	30					
13	32	-	-	7	-	-	-	-	-	31					
93	104	-	-	55	-	300	-	-	-	32					
3	5	3	3	3	-	3	-	-	-	33					
21	40	21	21	21	-	24	-	-	-	34					
16	11	14	-	6	-	6	-	-	-	35					
5	29	7	-	13	-	15	-	-	-	36					
13	25	-	-	-	-	-	-	-	-	37					
-	-	-	-	7	-	14	-	-	-	38					
-	59	219	-	35	-	6	-	-	-	39					
802	1620	800	-	-	-	-	-	-	-	40					
-	3	-	3	-	5	-	5	-	-	41					
-	39	-	34	-	54	-	62	-	-	42					
-	14	-	22	-	23	-	13	-	-	43					
-	24	-	12	-	41	-	48	-	-	44					
-	-	-	8	-	-	-	37	-	-	45					
-	3	-	9	-	-	-	12	-	-	46					
-	4	-	6	-	25	-	391	-	-	47					
-	-	-	18	-	23	-	45	-	-	48					
-	-	-	-	-	40	-	-	-	-	-					
-	4	-	3	-	-	3	-	-	-	49					
-	74	-	55	-	-	51	-	-	-	50					
-	38	-	39	-	-	3	-	-	-	51					
-	35	-	16	-	-	35	-	-	-	52					
-	-	-	-	-	-	-	-	-	-	-					53
-	-	-	4	-	-	-	-	-	-	54					
-	16	-	-	-	-	-	14	-	-	55					
-	27	-	20	-	-	-	-	-	-	56					
-	-	-	-	-	3	-	-	-	-	57					
-	-	-	-	-	65	-	-	-	3	58					
-	-	-	-	-	41	-	-	-	67	59					
-	-	-	-	-	22	-	-	-	65	2					60
-	-	-	-	-	-	-	-	-	-	-					61
-	-	-	-	-	-	-	-	-	-	-					62
-	-	-	-	-	5	-	-	-	36	63					
-	-	-	-	-	10	-	-	-	755	64					

MIT STANDARDBETRIEBSEINKOMMEN VON ... BIS UNTER ... DM

22 000	25 000	30 000	35 000	40 000	45 000	50 000	60 000	70 000	80 000	100 000 UND MEHR	ILFD INR.
22	23	24	25	26	27	28	29	30	31	32	I

LICHE BETRIEBE

NATUERLICHE PERSONEN SIND

-	-	-	-	-	-	-	-	-	-	-	01
-	-	-	-	-	-	-	-	-	-	-	02
-	-	-	-	-	-	-	-	-	-	-	03
-	-	-	-	-	-	-	-	-	-	-	04
-	-	-	-	-	-	-	-	-	-	-	05
-	-	-	-	-	-	-	-	-	-	-	06
-	-	-	-	-	-	-	-	-	-	-	07
-	-	-	-	-	-	-	-	-	-	-	08
28	56	41	20	25	19	50	32	30	41	34	09
14	32	25	11	14	11	29	22	19	28	26	10
13	32	24	10	14	11	29	21	19	27	26	11
0	-	0	0	-	-	-	0	-	0	-	12
1	2	-	-	-	-	-	-	-	-	-	13
-	-	-	-	-	-	-	-	-	-	-	14
-	-	3	1	-	-	-	-	-	1	-	15
21	10	11	15	18	-	10	7	8	6	-	16
16	27	27	22	21	15	30	28	17	39	60	17
20	36	38	29	28	20	40	37	24	49	83	18
20	33	37	27	26	18	40	37	23	48	82	19
-	0	-	1	2	1	0	-	1	1	0	20
-	1	-	-	-	-	-	-	-	0	2	21
-	2	-	-	-	-	-	-	-	-	-	22
7	45	-	6	20	1	24	12	-	3	-	23
-	-	-	-	-	-	-	-	-	10	-	24
3	11	8	12	8	13	21	11	10	16	37	25
11	27	22	33	20	35	60	32	35	53	112	26
6	25	19	31	17	34	54	30	32	32	99	27
0	2	3	2	2	0	1	2	1	-	5	28
-	-	-	-	-	-	-	-	3	-	-	29
-	-	-	-	-	-	-	-	-	-	-	30
21	-	-	-	2	-	1	-	-	-	-	31
-	1525	14	-	44	-	-	16	-	-	-	32
9	9	9	12	5	9	-	4	-	3	11	33
53	58	67	92	39	79	-	23	-	21	78	34
10	9	20	7	3	7	-	18	-	21	33	35
-	7	7	1	1	3	-	6	-	-	-	36
-	-	-	-	-	-	-	-	-	-	-	37
-	5	9	6	-	3	-	11	-	-	-	38
70	-	1380	314	-	30	-	15	-	-	9	39
-	-	6	5	-	-	14	10	7	3	3	41
-	-	79	62	-	-	154	127	99	42	38	42
-	-	7	11	-	-	-	15	-	26	16	43
-	-	42	30	-	-	9	1	1	3	3	44
-	-	-	-	-	-	-	-	-	-	-	45
-	-	24	19	-	-	-	-	-	-	-	46
-	-	27	-	-	-	-	17	3	29	160	47
-	-	40	-	-	-	600	-	-	16	4	48
-	3	-	-	-	-	-	3	3	5	-	49
-	52	-	-	-	-	-	52	54	87	-	50
-	9	-	-	-	-	-	1	2	-	-	51
-	38	-	-	-	-	-	16	23	2	-	52
-	-	-	-	-	-	-	-	-	17	-	53
-	32	-	-	-	-	-	-	21	-	-	54
-	12	-	-	-	-	-	-	-	-	-	55
-	30	-	-	-	-	-	-	20	-	-	56
-	6	-	3	-	-	3	4	-	-	4	57
-	134	-	72	-	-	64	88	-	-	95	58
-	69	-	18	-	-	22	13	-	-	20	59
-	60	-	54	-	-	26	42	-	-	6	60
-	-	-	1	-	-	-	-	-	-	-	61
-	59	-	56	-	-	14	24	-	-	-	62
-	34	-	41	-	-	-	-	-	-	-	63
-	20	-	23	-	-	-	31	-	-	-	64

STADTSTAATEN

STADTSTAATEN			Merkmal		Betriebe					
NR.	von ... bis	unter ... ha			insgesamt	1 000	2 000	3 000	4 000	
I	I	I	I	I	I	I	I	I	I	I

LANDWIRTSCHAFT
BETRIEBE, DEREN INHABER

NR.	von ... bis	unter ... ha	Betrieb	Merkmal	Einheit	Anzahl	1 000	2 000	3 000	4 000
65	25	- 30	BETRIEBE		ANZAHL	49	-	-	-	3
66			LF	FLAECHE	HA	1342	-	-	-	83
67			ACKERLAND	FLAECHE	HA	545	-	-	-	39
68			DAUERGRUENLAND	FLAECHE	HA	723	-	-	-	44
69			WALD	FLAECHE	HA	16	-	-	-	1
70			MILCHKUEHE	TIERE	ANZAHL	355	-	-	-	-
71			SCHWEINE O. Ferkel	TIERE	ANZAHL	410	-	-	-	-
72			LEGEHENNEN	TIERE	ANZAHL	2339	-	-	-	10
73	30	- 40	BETRIEBE		ANZAHL	95	-	-	-	-
74			LF	FLAECHE	HA	3335	-	-	-	-
75			ACKERLAND	FLAECHE	HA	1062	-	-	-	-
76			DAUERGRUENLAND	FLAECHE	HA	2151	-	-	-	-
77			WALD	FLAECHE	HA	20	-	-	-	-
78			MILCHKUEHE	TIERE	ANZAHL	1248	-	-	-	-
79			SCHWEINE O. Ferkel	TIERE	ANZAHL	434	-	-	-	-
80			LEGEHENNEN	TIERE	ANZAHL	5464	-	-	-	-
81	40	- 50	BETRIEBE		ANZAHL	68	-	-	-	-
82			LF	FLAECHE	HA	3015	-	-	-	-
83			ACKERLAND	FLAECHE	HA	1064	-	-	-	-
84			DAUERGRUENLAND	FLAECHE	HA	1940	-	-	-	-
85			WALD	FLAECHE	HA	88	-	-	-	-
86			MILCHKUEHE	TIERE	ANZAHL	1494	-	-	-	-
87			SCHWEINE O. Ferkel	TIERE	ANZAHL	440	-	-	-	-
88			LEGEHENNEN	TIERE	ANZAHL	2813	-	-	-	-
89	50	- 75	BETRIEBE		ANZAHL	98	-	-	-	-
90			LF	FLAECHE	HA	5883	-	-	-	-
91			ACKERLAND	FLAECHE	HA	2335	-	-	-	-
92			DAUERGRUENLAND	FLAECHE	HA	3540	-	-	-	-
93			WALD	FLAECHE	HA	31	-	-	-	-
94			MILCHKUEHE	TIERE	ANZAHL	2794	-	-	-	-
95			SCHWEINE O. Ferkel	TIERE	ANZAHL	2878	-	-	-	-
96			LEGEHENNEN	TIERE	ANZAHL	10671	-	-	-	-
97	75	- 100	BETRIEBE		ANZAHL	25	-	-	-	-
98			LF	FLAECHE	HA	2072	-	-	-	-
99			ACKERLAND	FLAECHE	HA	1053	-	-	-	-
100			DAUERGRUENLAND	FLAECHE	HA	937	-	-	-	-
101			WALD	FLAECHE	HA	3	-	-	-	-
102			MILCHKUEHE	TIERE	ANZAHL	927	-	-	-	-
103			SCHWEINE O. Ferkel	TIERE	ANZAHL	588	-	-	-	-
104			LEGEHENNEN	TIERE	ANZAHL	91	-	-	-	-
105	100	- 150	BETRIEBE		ANZAHL	13	-	-	-	-
106			LF	FLAECHE	HA	1411	-	-	-	-
107			ACKERLAND	FLAECHE	HA	802	-	-	-	-
108			DAUERGRUENLAND	FLAECHE	HA	590	-	-	-	-
109			WALD	FLAECHE	HA	5	-	-	-	-
110			MILCHKUEHE	TIERE	ANZAHL	256	-	-	-	-
111			SCHWEINE O. Ferkel	TIERE	ANZAHL	747	-	-	-	-
112			LEGEHENNEN	TIERE	ANZAHL	270	-	-	-	-
113	150	- 200	BETRIEBE		ANZAHL	4	-	-	-	-
114			LF	FLAECHE	HA	654	-	-	-	-
115			ACKERLAND	FLAECHE	HA	559	-	-	-	-
116			DAUERGRUENLAND	FLAECHE	HA	95	-	-	-	-
117			WALD	FLAECHE	HA	-	-	-	-	-
118			MILCHKUEHE	TIERE	ANZAHL	-	-	-	-	-
119			SCHWEINE O. Ferkel	TIERE	ANZAHL	153	-	-	-	-
120			LEGEHENNEN	TIERE	ANZAHL	-	-	-	-	-
121	200 UND MEHR		BETRIEBE		ANZAHL	-	-	-	-	-
122			LF	FLAECHE	HA	-	-	-	-	-
123			ACKERLAND	FLAECHE	HA	-	-	-	-	-
124			DAUERGRUENLAND	FLAECHE	HA	-	-	-	-	-
125			WALD	FLAECHE	HA	-	-	-	-	-
126			MILCHKUEHE	TIERE	ANZAHL	-	-	-	-	-
127			SCHWEINE O. Ferkel	TIERE	ANZAHL	-	-	-	-	-
128			LEGEHENNEN	TIERE	ANZAHL	-	-	-	-	-

MIT STANDARDBETRIEBSEINKOMMEN VON ... BIS UNTER ... DM															
4 000	5 000	6 000	7 000	8 000	9 000	10 000	11 000	12 000	13 000	14 000	15 000	16 000	17 000	18 000	19 000
7	8	9	10	11	12	13	14	15	16						

LICHE BETRIEBE

NATUERLICHE PERSONEN SIND

3																65
84																66
41																67
44																68
-	-	-	-	-	-	-	-	-	-	-	-	-	-	-	-	69
-	-	-	-	-	-	-	-	-	-	-	-	-	-	-	-	70
-	-	-	-	-	-	-	-	-	-	-	-	-	-	-	-	71
7																72
3	6				4											73
103	204				138											74
23	61				48											75
81	143				90											76
-	-	-	-	-	-	-	-	-	-	-	-	-	-	-	-	77
-	-	-	-	-	-	-	-	-	-	-	-	-	-	-	-	78
-	-	-	-	-	6	-	-	-	-	-	-	-	-	-	-	79
-	-	-	-	-	30	-	-	-	-	-	-	-	-	-	-	80
-	-	-	-	-	-	-	-	-	-	-	-	-	-	-	-	81
-	-	-	-	-	-	-	-	-	-	-	-	-	-	-	-	82
-	-	-	-	-	-	-	-	-	-	-	-	-	-	-	-	83
-	-	-	-	-	-	-	-	-	-	-	-	-	-	-	-	84
-	-	-	-	-	-	-	-	-	-	-	-	-	-	-	-	85
-	-	-	-	-	-	-	-	-	-	-	-	-	-	-	-	86
-	-	-	-	-	-	-	-	-	-	-	-	-	-	-	-	87
-	-	-	-	-	-	-	-	-	-	-	-	-	-	-	-	88
-	-	-	-	-	-	-	-	-	-	-	-	-	-	-	-	89
-	-	-	-	-	-	-	-	-	-	-	-	-	-	-	-	90
-	-	-	-	-	-	-	-	-	-	-	-	-	-	-	-	91
-	-	-	-	-	-	-	-	-	-	-	-	-	-	-	-	92
-	-	-	-	-	-	-	-	-	-	-	-	-	-	-	-	93
-	-	-	-	-	-	-	-	-	-	-	-	-	-	-	-	94
-	-	-	-	-	-	-	-	-	-	-	-	-	-	-	-	95
-	-	-	-	-	-	-	-	-	-	-	-	-	-	-	-	96
-	-	-	-	-	-	-	-	-	-	-	-	-	-	-	-	97
-	-	-	-	-	-	-	-	-	-	-	-	-	-	-	-	98
-	-	-	-	-	-	-	-	-	-	-	-	-	-	-	-	99
-	-	-	-	-	-	-	-	-	-	-	-	-	-	-	-	100
-	-	-	-	-	-	-	-	-	-	-	-	-	-	-	-	101
-	-	-	-	-	-	-	-	-	-	-	-	-	-	-	-	102
-	-	-	-	-	-	-	-	-	-	-	-	-	-	-	-	103
-	-	-	-	-	-	-	-	-	-	-	-	-	-	-	-	104
-	-	-	-	-	-	-	-	-	-	-	-	-	-	-	-	105
-	-	-	-	-	-	-	-	-	-	-	-	-	-	-	-	106
-	-	-	-	-	-	-	-	-	-	-	-	-	-	-	-	107
-	-	-	-	-	-	-	-	-	-	-	-	-	-	-	-	108
-	-	-	-	-	-	-	-	-	-	-	-	-	-	-	-	109
-	-	-	-	-	-	-	-	-	-	-	-	-	-	-	-	110
-	-	-	-	-	-	-	-	-	-	-	-	-	-	-	-	111
-	-	-	-	-	-	-	-	-	-	-	-	-	-	-	-	112
-	-	-	-	-	-	-	-	-	-	-	-	-	-	-	-	113
-	-	-	-	-	-	-	-	-	-	-	-	-	-	-	-	114
-	-	-	-	-	-	-	-	-	-	-	-	-	-	-	-	115
-	-	-	-	-	-	-	-	-	-	-	-	-	-	-	-	116
-	-	-	-	-	-	-	-	-	-	-	-	-	-	-	-	117
-	-	-	-	-	-	-	-	-	-	-	-	-	-	-	-	118
-	-	-	-	-	-	-	-	-	-	-	-	-	-	-	-	119
-	-	-	-	-	-	-	-	-	-	-	-	-	-	-	-	120
-	-	-	-	-	-	-	-	-	-	-	-	-	-	-	-	121
-	-	-	-	-	-	-	-	-	-	-	-	-	-	-	-	122
-	-	-	-	-	-	-	-	-	-	-	-	-	-	-	-	123
-	-	-	-	-	-	-	-	-	-	-	-	-	-	-	-	124
-	-	-	-	-	-	-	-	-	-	-	-	-	-	-	-	125
-	-	-	-	-	-	-	-	-	-	-	-	-	-	-	-	126
-	-	-	-	-	-	-	-	-	-	-	-	-	-	-	-	127
-	-	-	-	-	-	-	-	-	-	-	-	-	-	-	-	128

STADTSTAATEN

STADTSTAATEN				BETRIEBE					
I	I	I	I	I	I	I	I	I	I
IFDI	LANDW. GENUTZTE FLAECHE		MERKMAL	14 000	15 000	16 000	18 000	20 000	20 000
NR.	VON ... BIS UNTER ... HA			15 000	16 000	18 000	20 000	20 000	22 000
				17	18	19	20	21	

LANDWIRTSCHAFT

BETRIEBE, DEREN INHABER

NR.	25	-	30	BETRIEBE	FLAECHE	ANZAHL						
65				BETRIEBE						3		3
66				LF	HA					83		83
67				ACKERLAND	FLAECHE	HA				33		49
68				DAUERGRUENLAND	FLAECHE	HA				51		34
69				WALD	FLAECHE	HA						
70				MILCHKUEHE	TIERE	ANZAHL						
71				SCHWEINE O. Ferkel	TIERE	ANZAHL				10		
72				LEGEHENNEN	TIERE	ANZAHL						10
										10		30
73	30	-	40	BETRIEBE		ANZAHL				3		
74				LF	FLAECHE	HA				100		
75				ACKERLAND	FLAECHE	HA				90		
76				DAUERGRUENLAND	FLAECHE	HA				10		
77				WALD	FLAECHE	HA				4		
78				MILCHKUEHE	TIERE	ANZAHL				2		
79				SCHWEINE O. Ferkel	TIERE	ANZAHL				7		
80				LEGEHENNEN	TIERE	ANZAHL				3738		
81	40	-	50	BETRIEBE		ANZAHL						
82				LF	FLAECHE	HA						
83				ACKERLAND	FLAECHE	HA						
84				DAUERGRUENLAND	FLAECHE	HA						
85				WALD	FLAECHE	HA						
86				MILCHKUEHE	TIERE	ANZAHL						
87				SCHWEINE O. Ferkel	TIERE	ANZAHL						
88				LEGEHENNEN	TIERE	ANZAHL						
89	50	-	75	BETRIEBE		ANZAHL				3		
90				LF	FLAECHE	HA				179		
91				ACKERLAND	FLAECHE	HA				76		
92				DAUERGRUENLAND	FLAECHE	HA				103		
93				WALD	FLAECHE	HA						
94				MILCHKUEHE	TIERE	ANZAHL						
95				SCHWEINE O. Ferkel	TIERE	ANZAHL				3		
96				LEGEHENNEN	TIERE	ANZAHL						
97	75	-	100	BETRIEBE		ANZAHL						
98				LF	FLAECHE	HA						
99				ACKERLAND	FLAECHE	HA						
100				DAUERGRUENLAND	FLAECHE	HA						
101				WALD	FLAECHE	HA						
102				MILCHKUEHE	TIERE	ANZAHL						
103				SCHWEINE O. Ferkel	TIERE	ANZAHL						
104				LEGEHENNEN	TIERE	ANZAHL						
105	100	-	150	BETRIEBE		ANZAHL						
106				LF	FLAECHE	HA						
107				ACKERLAND	FLAECHE	HA						
108				DAUERGRUENLAND	FLAECHE	HA						
109				WALD	FLAECHE	HA						
110				MILCHKUEHE	TIERE	ANZAHL						
111				SCHWEINE O. Ferkel	TIERE	ANZAHL						
112				LEGEHENNEN	TIERE	ANZAHL						
113	150	-	200	BETRIEBE		ANZAHL						
114				LF	FLAECHE	HA						
115				ACKERLAND	FLAECHE	HA						
116				DAUERGRUENLAND	FLAECHE	HA						
117				WALD	FLAECHE	HA						
118				MILCHKUEHE	TIERE	ANZAHL						
119				SCHWEINE O. Ferkel	TIERE	ANZAHL						
120				LEGEHENNEN	TIERE	ANZAHL						
121	200 UND MEHR			BETRIEBE		ANZAHL						
122				LF	FLAECHE	HA						
123				ACKERLAND	FLAECHE	HA						
124				DAUERGRUENLAND	FLAECHE	HA						
125				WALD	FLAECHE	HA						
126				MILCHKUEHE	TIERE	ANZAHL						
127				SCHWEINE O. Ferkel	TIERE	ANZAHL						
128				LEGEHENNEN	TIERE	ANZAHL						

MIT STANDARDBETRIEBSEINKOMMEN VON ... BIS UNTER ... DM

22 000	25 000	30 000	35 000	40 000	45 000	50 000	60 000	70 000	80 000	100 000	UND MEHR	ILFD INR.
22	23	24	25	26	27	28	29	30	31	32		

LICHE BETRIEBE

NATUERLICHE PERSONEN SIND

	3	8			4						4	65
	81	218			112						110	66
	17	120			38						34	67
	64	98			74						11	68
												69
	44	96			98							70
	4	203			7							71
	37	60			2000						12	72
5	6	4	9	7	10	8	10				4	73
174	215	137	322	249	349	294	363				135	74
72	77	50	122	88	92	73	62				7	75
101	138	87	199	161	254	221	289				43	76
												77
35	55	36	132	117	248	215	297				54	78
102	21	44	7	58	132	28	14					79
20	28		130	56	56	617	757					80
												81
3		4		5	7	14	9	9	4			82
136		164		220	319	611	414	417	179			83
106		81		84	96	269	55	47	50			84
29		83		136	223	342	359	370	129			85
												86
		53		116	124	376	313	341	131			87
		2			94	37	11	30	35			88
		20		40	35	47	50	44				89
	3	3	3	3	6	14	9	14	14		18	90
166	195	153	164	347	862	552	832	863	863		1108	91
84	107	88	82	226	530	176	260	320	320		153	92
83	88	65	81	121	330	375	571	541	541		954	93
		1				7	1	2	11		5	94
			20	37	77	303	257	426	586		1088	95
	288		30	41		447	648	966	408		47	96
	140				7028	49	9	3262	25		148	97
							6	4	4		8	98
							497	310	328		695	99
							233	186	144		264	100
							265	124	184		350	101
												102
							3					103
							192	222	125		388	104
							5	19	68		100	105
							29	20	30			106
										3	5	107
										321	545	108
										252	409	109
										69	135	110
												111
											3	109
										60	76	110
										70	677	111
											70	112
												113
											4	113
											654	114
											559	115
											95	116
												117
												118
											153	119
												120
												121
												122
												123
												124
												125
												126
												127
												128

STADTSTAATEN

NR.	LFDI	LANDW. GENUTZTE FLAECHE VON ... BIS UNTER ... HA	MERKMAL	BETRIEBE					
				BETRIEBE INSGESAMT	UNTER 1 000	1 000 2 000	2 000 3 000	3 000 4 000	BETRIEBE
				1 / 2	3	4	5	6	
LANDWIRTSCHAFT									
BETRIEBE, DEREN INHABER									
129	INSGESAMT	BETRIEBE		ANZAHL	2541	350	107	82	85
130		LF	FLAECHE	HA	25401	1377	627	403	345
131		ACKERLAND	FLAECHE	HA	10126	218	112	119	116
132		DAUERGRUENLAND	FLAECHE	HA	13397	1138	499	269	212
133		WALD	FLAECHE	HA	427	29	39	17	3
134		MILCHKUEHE	TIERE	ANZAHL	7837	3	2	5	13
135		SCHWEINE O. Ferkel	TIERE	ANZAHL	8687	283	248	97	164
136		LEGEHENNEN	TIERE	ANZAHL	91651	1973	1749	2194	2815
BETRIEBE, DEREN INHABER									
137	INSGESAMT	BETRIEBE		ANZAHL	50	6	3	-	-
138		LF	FLAECHE	HA	663	14	13	-	-
139		ACKERLAND	FLAECHE	HA	287	-	9	-	-
140		DAUERGRUENLAND	FLAECHE	HA	326	13	4	-	-
141		WALD	FLAECHE	HA	160	0	-	-	-
142		MILCHKUEHE	TIERE	ANZAHL	219	-	-	-	-
143		SCHWEINE O. Ferkel	TIERE	ANZAHL	254	-	-	-	-
144		LEGEHENNEN	TIERE	ANZAHL	814	-	-	-	-
ZU									
145	INSGESAMT	BETRIEBE		ANZAHL	2591	356	110	82	87
146		LF	FLAECHE	HA	26063	1390	639	403	346
147		ACKERLAND	BETRIEBE	ANZAHL	1857	71	42	51	64
148			FLAECHE	HA	10414	218	121	119	116
149		DAUERGRUENLAND	BETRIEBE	ANZAHL	980	297	68	29	23
150			FLAECHE	HA	13723	1151	503	269	212
151		WALD	BETRIEBE	ANZAHL	91	21	13	4	3
152			FLAECHE	HA	587	29	39	17	3
153		MILCHKUEHE	BETRIEBE	ANZAHL	297	3	-	-	4
154			TIERE	ANZAHL	8056	3	-	-	13
155		SCHWEINE O. Ferkel	BETRIEBE	ANZAHL	246	32	19	10	6
156			TIERE	ANZAHL	8941	283	248	97	164
157		LEGEHENNEN	BETRIEBE	ANZAHL	357	76	29	11	13
158			TIERE	ANZAHL	92465	1973	1749	2194	2815
159		GARTENBAUBETR. 1)	BETRIEBE	ANZAHL	1371	-	11	37	49
160		LF	FLAECHE	HA	1995	-	2	15	15
161		GN O. OBSTANLAGEN	FLAECHE	HA	1648	-	1	8	13
162		UNTER GLAS	FLAECHE	HA	271	-	0	0	0
163		WEINBAUBETRIEBE 1)	BETRIEBE	ANZAHL	-	-	-	-	-
164		LF	FLAECHE	HA	-	-	-	-	-
165		REBLAND	FLAECHE	HA	-	-	-	-	-
FORST									
BETRIEBE, DEREN INHABER									
166	INSGESAMT	BETRIEBE		ANZAHL	64	33	18	3	-
167		LF	FLAECHE	HA	1	0	-	-	-
168		WALD	FLAECHE	HA	768	73	132	37	-
BETRIEBE, DEREN INHABER									
169	INSGESAMT	BETRIEBE		ANZAHL	18	6	-	3	-
170		LF	FLAECHE	HA	1	-	-	-	-
171		WALD	FLAECHE	HA	11942	19	-	34	-

1) GARTENBAU- UND WEINBAUBETRIEBE IN DER ABGRENZUNG NACH DER BETRIEBSSYSTEMATIK.

MIT STANDARDBETRIEBSEINKOMMEN VON ... BIS UNTER ... DM										
4 000	5 000	6 000	7 000	8 000	9 000	10 000	11 000	12 000	13 000	14 000
7	8	9	10	11	12	13	14	15	16	ILFD
										INR.

LICHE BETRIEBE

NATUERLICHE PERSONEN SIND

54	65	38	54	46	38	36	35	31	30	129
286	540	240	254	255	195	248	163	97	214	130
125	185	100	94	83	123	60	62	79	91	131
148	334	129	145	155	63	168	89	5	111	132
15	25	0	38	-	31	2	41	-	0	133
8	8	7	23	12	25	34	12	-	17	134
51	111	274	16	217	28	46	609	36	15	135
2967	1793	820	118	4050	3973	345	181	773	4735	136

JURISTISCHE PERSONEN SIND

-	-	3	-	-	-	-	-	-	-	137
-	-	40	-	-	-	-	-	-	-	138
-	-	1	-	-	-	-	-	-	-	139
-	-	37	-	-	-	-	-	-	-	140
-	-	-	-	-	-	-	-	-	-	141
-	-	-	-	-	-	-	-	-	-	142
-	-	-	-	-	-	-	-	-	-	143
-	-	-	-	-	-	-	-	-	-	144

SAMMEN

54	67	41	55	47	39	36	36	31	30	145
286	587	280	254	256	252	248	194	97	214	146
40	45	30	41	35	35	28	29	26	24	147
125	186	101	95	84	137	60	62	78	91	148
14	26	15	17	11	8	12	9	4	9	149
148	381	165	145	155	106	168	121	5	111	150
3	-	-	3	-	-	-	3	-	151	-
15	-	-	38	-	-	-	41	-	152	-
-	3	-	5	-	4	5	-	-	153	-
-	8	-	23	-	25	34	-	-	154	-
5	6	4	3	7	4	3	7	-	3	155
51	350	274	16	217	28	46	609	-	15	156
10	10	3	8	10	8	3	10	3	5	157
2967	2343	820	118	4182	3973	345	181	773	4735	158
26	27	23	36	27	23	24	22	24	20	159
9	9	33	21	13	10	28	8	17	17	160
9	9	9	11	12	10	11	7	14	10	161
0	0	0	1	1	1	1	1	1	1	162
-	-	-	-	-	-	-	-	-	-	163
-	-	-	-	-	-	-	-	-	-	164
-	-	-	-	-	-	-	-	-	-	165

BETRIEBE

NATUERLICHE PERSONEN SIND

3	-	-	-	-	-	-	-	-	-	166
-	-	-	-	-	-	-	-	-	-	167
57	-	-	-	-	-	-	-	-	-	168

JURISTISCHE PERSONEN SIND

-	-	-	-	-	-	-	-	-	-	169
-	-	-	-	-	-	-	-	-	-	170
-	-	-	-	-	-	-	-	-	-	171

STADTSTAATEN

LDI	NR.	LANDW. GENUTZTE FLAECHE VON ... BIS UNTER ... HA	MERKMAL	14 000	15 000	16 000	18 000	20 000	21
I	I	I	I	I	I	I	I	I	I
I	I	I	I	I	I	I	I	I	I
I	I	I	I	I	I	I	I	I	I
I	I	I	I	I	I	I	I	I	I
I	I	I	I	I	I	I	I	I	I
I	I	I	I	I	I	I	I	I	I
I	I	I	I	I	I	I	I	I	I
I	I	I	I	I	I	I	I	I	I
I	I	I	I	I	I	I	I	I	I

LANDWIRTSCHAFT

BETRIEBE, DEREN INHABER

129	INSGESAMT	BETRIEBE	ANZAHL	26	28	51	45	47
130	LF	FLAECHE	HA	141	299	500	440	431
131	ACKERLAND	FLAECHE	HA	51	116	249	138	206
132	DAUERGRUENLAND	FLAECHE	HA	81	173	221	290	205
133	WALD	FLAECHE	HA	-	16	4	-	4
134	MILCHKUEHE	TIERE	ANZAHL	24	27	50	72	44
135	SCHWEINE O. FERKEL	TIERE	ANZAHL	76	11	355	10	231
136	LEGEHENNEN	TIERE	ANZAHL	172	89	7473	25	2594

BETRIEBE, DEREN INHABER

137	INSGESAMT	BETRIEBE	ANZAHL	-	-	-	-	-
138	LF	FLAECHE	HA	-	-	-	-	-
139	ACKERLAND	FLAECHE	HA	-	-	-	-	-
140	DAUERGRUENLAND	FLAECHE	HA	-	-	-	-	-
141	WALD	FLAECHE	HA	-	-	-	-	-
142	MILCHKUEHE	TIERE	ANZAHL	-	-	-	-	-
143	SCHWEINE O. FERKEL	TIERE	ANZAHL	-	-	-	-	-
144	LEGEHENNEN	TIERE	ANZAHL	-	-	-	-	-

ZU

145	INSGESAMT	BETRIEBE	ANZAHL	26	29	51	45	49
146	LF	FLAECHE	HA	141	312	500	440	434
147	ACKERLAND	BETRIEBE	ANZAHL	23	21	41	41	43
148		FLAECHE	HA	51	116	249	138	209
149	DAUERGRUENLAND	BETRIEBE	ANZAHL	8	12	18	14	14
150		FLAECHE	HA	81	185	221	290	205
151	WALD	BETRIEBE	ANZAHL	-	-	-	-	-
152		FLAECHE	HA	-	-	-	-	-
153	MILCHKUEHE	BETRIEBE	ANZAHL	3	3	7	6	4
154		TIERE	ANZAHL	24	27	50	72	44
155	SCHWEINE O. FERKEL	BETRIEBE	ANZAHL	3	-	6	-	-
156		TIERE	ANZAHL	76	-	355	-	-
157	LEGEHENNEN	BETRIEBE	ANZAHL	-	3	11	3	4
158		TIERE	ANZAHL	-	89	7473	25	2594
159	GARTENBAUBETR. 1)	BETRIEBE	ANZAHL	19	15	31	30	34
160	LF	FLAECHE	HA	17	18	32	18	77
161	GN O. OBSTANLAGEN	FLAECHE	HA	8	10	20	18	28
162	UNTER GLAS	FLAECHE	HA	1	1	2	2	2
163	WEINBAUBETRIEBE 1)	BETRIEBE	ANZAHL	-	-	-	-	-
164	LF	FLAECHE	HA	-	-	-	-	-
165	REBLAND	FLAECHE	HA	-	-	-	-	-

FORST

BETRIEBE, DEREN INHABER

166	INSGESAMT	BETRIEBE	ANZAHL	-	-	-	-	-
167	LF	FLAECHE	HA	-	-	-	-	-
168	WALD	FLAECHE	HA	-	-	-	-	-

BETRIEBE, DEREN INHABER

169	INSGESAMT	BETRIEBE	ANZAHL	-	-	-	-	-
170	LF	FLAECHE	HA	-	-	-	-	-
171	WALD	FLAECHE	HA	-	-	-	-	-

1) GARTENBAU- UND WEINBAUBETRIEBE IN DER ABGRENZUNG NACH DER BETRIEBSSYSTEMATIK.

MIT STANDARDBETRIEBSEINKOMMEN VON ... BIS UNTER ... DM

22 000	25 000	30 000	35 000	40 000	45 000	50 000	60 000	70 000	80 000	100 000	UND MEHR	ILFD INR.
22	23	24	25	26	27	28	29	30	31	32		

LICHE BETRIEBE

NATUERLICHE PERSONEN SIND

72	130	116	92	79	88	160	126	100	135	195	129
585	933	1213	981	806	1485	2220	2208	2093	2070	3754	130
288	449	504	430	328	674	1049	660	718	934	1762	131
242	406	617	443	411	709	981	1354	1218	982	1603	132
8	3	2	4	-	93	7	3	5	28	10	133
82	190	236	304	270	547	978	1083	1146	937	1678	134
212	366	288	92	101	633	567	706	1091	614	1139	135
11143	1849	10205	537	13678	9165	1368	926	3586	87	268	136

JURISTISCHE PERSONEN SIND

	3								8	12	137
	9								19	386	138
	6								10	237	139
									1	116	140
	1										141
										219	142
											143
											144

SAMMEN

73	133	117	93	79	88	161	126	100	143	207	145
587	941	1215	1002	806	1485	2222	2208	2093	2089	4140	146
62	117	103	74	68	74	141	101	79	126	182	147
289	455	507	430	328	674	1052	660	718	944	1999	148
16	26	33	31	23	36	46	46	36	33	46	149
242	406	617	463	411	709	981	1354	1218	983	1719	150
3	4		3			3		3	5	3	151
8	3		146			7		5	28	10	152
7	14	16	16	13	23	36	32	28	21	30	153
82	190	236	304	270	547	978	1083	1146	937	1897	154
6	12	12	9	6	14	15	12	12	11	13	155
227	366	288	92	101	633	567	706	1091	614	1139	156
8	17	11	10	13	15	17	13	15	7	9	157
11275	1849	10205	537	13678	9165	1368	926	3586	87	268	158
48	99	78	56	55	48	104	75	58	108	162	159
53	117	95	92	68	72	146	115	84	183	609	160
37	96	84	74	61	65	132	103	83	167	539	161
4	10	9	7	9	8	22	20	15	35	117	162
											163
											164
											165

BETRIEBE

NATUERLICHE PERSONEN SIND

											166
											167
											168

JURISTISCHE PERSONEN SIND

											169
											170
											171

Lfd. Nr.	Landwirtschaftlich genutzte Fläche von ... bis unter ... ha	Jahr	Betriebe insgesamt	Betriebsformen						
				insgesamt	Marktfruchtbetriebe			Futterbaubetriebe		
					zusammen	Spezialbetriebe	Verbundbetriebe	zusammen	Spezialbetriebe	Verbundbetriebe
1	1 - 2	1983	93 553	76 183	32 419	23 659	8 760	22 104	17 469	4 635
2		1987	83 534	65 979	27 367	21 002	6 365	19 813	16 445	3 368
3	2 - 5	1983	140 387	125 046	44 936	29 166	15 770	51 304	30 161	21 143
4		1987	124 826	108 416	42 618	29 367	13 251	42 342	29 756	12 586
5	5 - 10	1983	136 228	128 593	30 528	16 569	13 959	71 702	34 277	37 425
6		1987	120 439	112 384	32 505	19 459	13 046	59 808	36 776	23 032
7	10 - 20	1983	167 173	162 038	27 880	12 650	15 230	103 712	50 209	53 503
8		1987	148 550	143 552	30 209	15 914	14 295	91 614	55 224	36 390
9	20 - 30	1983	97 067	95 526	15 143	6 033	9 110	63 285	31 845	31 440
10		1987	89 118	87 703	15 722	7 416	8 306	59 684	36 824	22 860
11	30 - 50	1983	76 062	75 164	16 174	6 694	9 480	46 229	24 318	21 911
12		1987	76 833	75 925	17 570	8 283	9 287	48 560	29 818	18 742
13	50 - 100	1983	29 946	29 451	11 842	6 129	5 713	13 548	7 346	6 202
14		1987	35 280	34 739	13 793	7 967	5 826	17 751	10 791	6 960
15	100 und mehr	1983	4 885	4 660	3 584	2 625	959	787	430	357
16		1987	5 683	5 467	4 076	3 249	827	1 163	634	529
17	Zusammen ...	1983	745 301	696 661	182 506	103 525	78 981	372 671	196 055	176 616
18		1987	684 263	634 165	183 860	112 657	71 203	340 735	216 268	124 467
19	unter 1 ...	1983	142 027	31 693	1 053	837	216	2 627	2 074	553
20		1987	143 042	30 379	1 089	835	254	3 304	2 787	517
21	Insgesamt ...	1983	887 328	728 354	183 559	104 362	79 197	375 298	198 129	177 169
22		1987	827 305	664 544	184 949	113 492	71 457	344 039	219 055	124 984
23	1 - 2	1983	131 507	107 563	46 009	33 439	12 570	31 167	24 382	6 785
24		1987	117 162	92 973	38 904	29 742	9 162	27 784	22 906	4 878
25	2 - 5	1983	467 005	418 771	146 125	93 545	52 580	177 900	102 141	75 759
26		1987	414 727	363 007	140 067	95 463	44 604	146 017	101 084	44 933
27	5 - 10	1983	992 667	939 103	218 020	117 088	100 932	529 108	251 177	277 931
28		1987	877 032	820 814	233 445	138 519	94 926	442 099	270 212	171 887
29	10 - 20	1983	2 431 614	2 360 148	400 264	179 456	220 808	1 519 872	739 365	780 507
30		1987	2 162 095	2 093 192	431 651	225 591	206 060	1 347 915	815 688	532 227
31	20 - 30	1983	2 375 656	2 338 342	371 679	147 844	223 835	1 548 486	779 948	768 538
32		1987	2 185 708	2 151 317	386 053	181 721	204 332	1 464 514	903 343	561 171
33	30 - 50	1983	2 876 602	2 843 002	624 309	259 922	364 387	1 737 941	917 233	820 708
34		1987	2 917 851	2 883 606	680 770	322 038	358 732	1 833 425	1 126 486	706 939
35	50 - 100	1983	1 942 184	1 909 653	803 495	424 462	379 033	849 669	458 897	390 772
36		1987	2 304 097	2 267 996	938 283	553 016	385 267	1 126 807	683 604	443 203
37	100 und mehr	1983	784 640	740 748	586 902	447 065	139 837	112 181	63 766	48 415
38		1987	886 457	844 523	653 795	537 606	116 189	156 490	85 842	70 648
39	Zusammen ...	1983	12 001 875	11 657 330	3 196 802	1 702 821	1 493 982	6 506 324	3 336 909	3 169 415
40		1987	11 865 129	11 517 428	3 502 968	2 083 696	1 419 272	6 545 051	4 009 165	2 535 886
41	unter 1 ...	1983	23 921	15 774	671	502	169	750	526	224
42		1987	22 224	14 630	681	482	199	762	572	190
43	Insgesamt ...	1983	12 025 796	11 673 103	3 197 473	1 703 322	1 494 151	6 507 075	3 337 435	3 169 640
44		1987	11 887 354	11 532 058	3 503 645	2 084 176	1 419 469	6 545 811	4 009 737	2 536 074
45	1 - 2	1982/83	4 214	2 016	371	335	466	883	824	1 105
46		1987/88	4 184	1 720	75	73	82	869	846	981
47	2 - 5	1982/83	5 692	4 097	1 268	1 098	1 581	2 872	2 718	3 092
48		1987/88	5 503	3 698	526	472	648	3 074	3 123	2 957
49	5 - 10	1982/83	10 174	8 952	4 313	3 709	5 030	7 961	8 182	7 758
50		1987/88	9 907	8 494	2 515	2 295	2 844	8 780	9 318	7 920
51	10 - 20	1982/83	21 174	20 082	13 803	11 545	15 678	19 550	20 397	18 755
52		1987/88	21 121	20 018	9 348	8 359	10 449	21 902	23 447	19 557
53	20 - 30	1982/83	37 845	36 976	31 407	26 678	34 538	35 910	36 682	35 129
54		1987/88	38 341	37 546	23 844	20 906	26 466	40 250	42 135	37 214
55	30 - 50	1982/83	57 544	56 299	53 120	48 806	56 166	54 665	55 933	53 259
56		1987/88	58 170	56 838	44 000	41 073	46 610	61 246	63 901	57 024
57	50 - 100	1982/83	93 259	90 046	90 897	88 934	93 004	85 477	86 676	84 056
58		1987/88	91 227	88 043	79 508	79 631	79 341	94 752	98 765	88 531
59	100 und mehr	1982/83	227 686	203 953	212 621	216 358	202 392	139 465	111 088	173 644
60		1987/88	210 976	191 592	197 195	201 880	178 786	153 991	140 612	170 025
61	Zusammen ...	1982/83	24 251	23 594	20 595	17 852	24 190	23 701	23 533	23 888
62		1987/88	25 825	25 320	18 694	17 564	20 482	29 103	29 391	28 603
63	unter 1 ...	1982/83	11 790	5 589	750	766	690	7 955	8 814	4 732
64		1987/88	11 193	5 520	276	322	126	8 822	9 721	3 977
65	Insgesamt ...	1982/83	22 257	22 811	20 481	17 715	24 126	23 591	23 379	23 828
66		1987/88	23 295	24 415	18 585	17 437	20 410	28 908	29 140	28 502

*) Ergebnisse der Agrarberichterstattungen 1983 und 1987, jeweils totaler Zählungsteil. Zum Darstellungsbereich gehören landwirtschaftliche Betriebe mit 1 ha landwirtschaftlich genutzter Fläche (LF) und mehr sowie Forstbetriebe mit 1 ha Waldfläche (WF) und mehr;

unter 1 ha LF (einschl. Betriebe ohne LF) nur landwirtschaftliche Betriebe, deren Erzeugungseinheiten mindestens dem durchschnittlichen Wert einer jährlichen Markterzeugung von 1 ha LF entsprechen.

bereich		Gartenbau													Forst- wirt- schaft	Kombina- tionsbe- riebe 1)	Lfd. Nr.
schaft		Veredlungsbetriebe					Dauerkulturbetriebe			Landw. Gemischt- betriebe	ins- gesamt	Betriebsform					
form		zu- sammen	Spezial- betriebe	Verbund- betriebe	zu- sammen	Spezial- betriebe	Verbund- betriebe	Gartenbau					Garten- bauliche Gemischt- betriebe				
							ins- gesamt	Ge- müse- betriebe	Zier- pflanzen- betriebe	Baum- schul- betriebe							
etriebe																	
5 948	3 606	2 342	13 317	11 720	1 597	2 395	4 013	1 151	2 052	780	30	7 338	6 019	1			
5 049	3 289	1 760	12 190	10 985	1 205	1 560	3 624	1 959	1 988	657	20	7 749	6 182	2			
8 741	3 385	5 356	12 807	10 581	2 226	7 258	3 109	1 050	982	1 054	23	5 438	6 794	3			
7 271	2 939	4 332	11 798	10 116	1 682	4 387	2 973	938	1 051	956	28	6 171	7 266	4			
7 985	2 098	5 887	7 768	5 522	2 246	10 610	1 301	398	220	668	15	1 882	4 452	5			
6 684	1 687	4 997	7 294	5 567	1 727	6 093	1 248	386	212	637	13	2 215	4 592	6			
8 595	1 678	6 917	5 603	3 017	2 586	16 248	679	172	52	452	3	856	3 600	7			
7 296	1 375	5 921	5 344	3 194	2 150	9 089	662	165	74	419	4	952	3 384	8			
5 261	680	4 581	1 815	683	1 132	10 022	183	30	11	138	4	210	1 148	9			
4 428	554	3 874	1 970	814	1 156	5 899	193	38	26	127	2	217	1 005	10			
3 868	295	3 573	751	218	533	8 142	131	26	11	94	-	139	628	11			
3 232	248	2 984	918	264	554	5 645	139	26	13	100	-	146	623	12			
1 025	57	968	133	50	83	2 903	62	8	6	47	1	96	337	13			
735	59	676	166	58	108	2 294	78	10	12	56	-	98	365	14			
57	7	50	15	12	3	217	24	2	4	18	-	49	152	15			
49	7	42	19	12	7	160	19	5	2	12	-	37	160	16			
41 480	11 806	29 674	42 209	31 803	10 406	57 795	9 502	2 837	3 338	3 251	76	16 008	23 130	17			
34 744	10 158	24 586	39 699	31 010	8 689	35 127	8 936	2 527	3 378	2 964	67	17 585	23 577	18			
7 343	6 384	959	20 410	20 077	333	260	10 049	1 617	7 740	662	30	95 721	4 564	19			
	5 739	885	19 112	18 878	234	250	9 003	1 375	7 014	591	23	99 322	4 338	20			
48 823	18 190	30 633	62 619	51 880	10 739	58 055	19 551	4 454	11 078	3 913	106	111 729	27 694	21			
41 368	15 897	25 471	58 811	49 888	8 923	35 377	17 939	3 902	10 392	3 555	90	116 907	27 915	22			
genutzte Fläche - ha																	
8 197	4 858	3 339	18 664	16 399	2 265	3 526	5 553	1 624	2 777	1 108	45	10 035	8 356	23			
6 887	4 412	2 475	17 125	15 399	1 726	2 275	4 993	1 347	2 699	918	28	10 610	8 587	24			
28 823	10 692	18 131	40 811	33 383	7 428	25 112	9 600	3 265	2 874	3 388	71	16 586	22 048	25			
24 058	9 238	14 820	37 592	32 037	5 555	15 274	9 176	2 921	3 082	3 089	85	18 994	23 551	26			
57 935	14 913	43 022	55 230	38 588	16 642	78 809	9 028	2 690	1 479	4 750	109	12 887	31 649	27			
48 332	12 006	36 326	51 951	39 262	12 689	44 986	8 643	2 637	1 397	4 520	90	15 114	32 461	28			
124 447	23 806	100 641	78 493	41 358	37 135	237 071	9 302	2 315	740	6 216	31	11 718	50 447	29			
105 842	19 391	86 451	75 407	43 935	31 472	132 379	9 095	2 227	1 016	5 780	73	12 827	46 982	30			
128 716	16 452	112 264	43 674	16 236	27 438	245 789	4 444	725	266	3 367	87	5 046	27 823	31			
108 407	13 323	95 084	47 452	19 447	28 005	144 894	4 774	928	639	3 155	51	5 273	24 344	32			
144 575	10 787	133 788	27 812	8 124	19 688	308 367	4 874	967	409	3 500	-	5 327	23 399	33			
120 385	9 066	111 319	33 811	9 658	24 153	215 217	5 305	978	501	3 827	-	5 635	23 305	34			
62 959	3 591	59 368	8 434	3 216	5 218	185 094	3 962	555	342	3 011	55	6 322	22 247	35			
45 415	3 857	41 558	10 298	3 660	6 638	147 192	5 229	719	786	3 724	-	6 508	24 364	36			
8 063	946	7 117	2 094	1 565	529	31 506	3 776	318	801	2 658	-	12 790	27 327	37			
7 490	1 265	6 225	2 685	1 783	902	24 064	2 794	631	267	1 897	-	9 201	29 938	38			
563 715	86 045	477 670	275 212	158 869	116 343	1 115 274	50 540	12 459	9 688	27 998	398	80 711	213 294	39			
466 816	72 558	394 258	276 321	165 181	111 140	726 281	50 009	12 388	10 387	26 910	327	84 162	213 532	40			
2 110	1 547	563	12 071	11 853	218	170	4 653	832	3 395	409	15	2 647	847	41			
1 665	1 186	479	11 363	11 209	154	160	4 163	697	3 081	370	15	2 685	746	42			
565 826	87 592	478 234	287 286	170 724	116 562	1 115 445	55 193	13 290	13 082	28 407	413	83 358	214 141	43			
468 478	73 743	394 735	287 679	176 388	111 291	726 443	54 171	13 084	13 466	27 279	343	86 848	214 276	44			
einkommen je Betrieb - DM																	
2 039	2 623	1 141	8 110	8 974	1 775	808	46 922	28 410	65 089	27 468	20 328	6 356	955	45			
1 440	1 833	705	7 063	7 694	1 313	549	53 636	33 264	72 179	28 381	16 914	4 671	877	46			
4 499	6 437	3 274	19 700	22 665	5 608	2 258	67 984	40 550	105 423	61 067	38 892	10 637	2 585	47			
3 423	4 870	2 441	18 289	20 643	4 131	1 751	75 664	47 187	113 969	62 470	42 282	7 247	2 248	48			
11 290	16 833	9 315	37 126	45 259	17 130	6 607	110 280	63 774	159 018	123 581	37 192	28 629	8 430	49			
8 202	12 312	6 815	35 474	42 188	13 830	5 615	123 052	80 959	168 887	134 433	67 922	23 460	7 186	50			
27 396	36 294	25 238	57 262	72 654	39 305	17 565	200 171	101 988	307 865	226 210	39 883	93 238	19 390	51			
20 172	27 273	18 523	54 224	67 429	34 608	16 259	213 530	130 327	234 541	243 864	79 336	63 062	18 465	52			
52 548	69 006	50 105	87 197	117 659	68 817	34 851	346 681	144 933	512 545	376 797	364 465	175 438	35 728	53			
37 637	48 101	36 140	77 140	100 563	60 646	33 421	343 088	156 342	372 538	395 283	193 538	90 908	37 771	54			
75 701	94 597	74 140	128 754	203 142	98 328	55 988	558 845	313 731	347 636	651 340	-	257 094	57 881	55			
54 811	72 242	53 363	111 078	170 867	86 943	51 220	563 207	298 346	470 154	644 170	-	264 887	59 327	56			
116 779	218 474	110 790	260 752	436 440	154 916	90 637	1074 192	385 750	2075 667	1080 170	292 064	402 081	105 620	57			
88 373	151 407	82 871	211 217	362 017	130 231	78 417	1012 012	404 400	694 667	1188 518	-	425 757	107 693	58			
304 754	495 714	278 020	1177 867	1348 833	494 000	200 876	1955 496	1843 500	1049 750	2169 222	-	1299 636	336 921	59			
279 980	585 429	229 071	1084 526	1585 083	226 429	189 075	2344 773	796 200	2399 500	2980 833	-	1412 541	342 069	60			
26 119	18 484	29 157	30 250	30 713	28 838	25 706	97 793	48 459	94 127	145 686	51 737	25 802	12 746	61			
18 899	13 409	21 167	29 220	29 363	28 708	25 250	109 919	59 612	102 239	162 998	46 403	19 637	12 139	62			
11 131	12 544	1 723	3 590	3 619	1 805	1 700	24 363	14 655	27 432	12 914	8 446	13 041	9 37	63			
12 368	14 152	801	2 935	2 954	1 419	956	27 593	17 352	30 863	13 281	10 208	11 894	859	64			
23 865	16 399	28 298	21 561	20 228	27 999	25 598	60 051	36 187	47 529	123 223	39 483	14 869	10 800	65			
17 853	13 677	20 460	20 678	19 370	27 992	25 078	68 602	44 720	54 065	138 108	37 159	13 058	10 386	66			

1) Einschl. Kombinierte Verbundbetriebe.

Lfd. Nr.	Standardbetriebseinkommen von ... bis unter ... DM	Jahr	Betriebe insgesamt	Betriebs						Be	
				insgesamt	Marktfruchtbetriebe			Futterbaubetriebe			
					zusammen	Spezialbetriebe	Verbundbetriebe	zusammen	Spezialbetriebe		Verbundbetriebe
1	unter 1 000	1983	190 530	104 321	57 198	43 034	14 164	31 890	26 554	5 336	
2		1987	219 171	124 275	73 742	54 276	19 466	32 610	27 421	5 189	
3	1 000 - 2 000	1983	66 615	48 096	20 707	12 730	7 977	14 584	8 218	6 366	
4		1987	57 085	39 441	15 567	9 400	6 167	11 313	6 934	4 379	
5	2 000 - 3 000	1983	45 996	38 384	11 512	6 374	5 138	14 244	7 266	6 978	
6		1987	36 799	29 624	9 592	5 432	4 160	9 821	5 821	4 000	
7	3 000 - 4 000	1983	35 752	31 316	7 936	4 059	3 877	13 657	6 881	6 776	
8		1987	28 277	24 077	6 792	3 714	3 078	9 686	5 755	3 931	
9	4 000 - 6 000	1983	55 388	50 024	10 769	5 305	5 464	25 217	11 835	13 382	
10		1987	43 276	38 558	9 139	4 940	4 199	18 595	10 895	7 700	
11	6 000 - 8 000	1983	42 972	39 455	7 210	3 384	3 826	22 015	9 893	12 122	
12		1987	33 996	31 024	6 510	3 438	3 072	16 900	9 772	7 128	
13	8 000 - 10 000	1983	35 220	32 590	5 336	2 472	2 864	19 325	8 591	10 734	
14		1987	28 130	25 752	4 808	2 499	2 309	15 121	8 761	6 360	
15	10 000 - 12 000	1983	30 125	27 919	4 167	1 831	2 336	17 202	7 735	9 467	
16		1987	24 443	22 572	3 904	2 022	1 882	13 962	8 161	5 801	
17	12 000 - 14 000	1983	26 084	24 220	3 311	1 500	1 811	15 479	7 078	8 401	
18		1987	21 234	19 637	3 198	1 646	1 552	12 430	7 015	5 415	
19	14 000 - 16 000	1983	23 459	21 824	2 978	1 299	1 679	13 926	6 485	7 441	
20		1987	18 796	17 396	2 674	1 324	1 350	11 365	6 638	4 727	
21	16 000 - 18 000	1983	21 364	19 897	2 506	1 096	1 410	10 026	6 205	6 821	
22		1987	17 421	16 198	2 424	1 234	1 190	10 696	6 208	4 488	
23	18 000 - 20 000	1983	19 646	18 346	2 368	990	1 378	12 113	5 889	6 224	
24		1987	16 117	14 946	2 201	1 103	1 098	9 947	5 889	4 058	
25	20 000 - 25 000	1983	43 979	41 113	5 036	2 062	2 974	27 335	13 664	13 671	
26		1987	36 257	33 662	4 824	2 302	2 522	22 576	13 549	9 027	
27	25 000 - 30 000	1983	37 301	34 957	4 219	1 657	2 562	23 443	12 082	11 361	
28		1987	31 878	29 756	4 153	1 896	2 257	20 134	12 568	7 566	
29	30 000 - 50 000	1983	103 302	97 533	13 118	4 919	8 199	63 589	33 283	30 306	
30		1987	96 266	91 024	12 560	5 606	6 954	62 305	39 995	22 310	
31	50 000 und mehr	1983	109 595	98 359	25 188	11 650	13 538	48 253	26 470	21 783	
32		1987	118 159	106 602	22 861	12 660	10 201	66 578	43 673	22 905	
33	Insgesamt ...	1983	887 328	728 354	183 559	104 362	79 197	375 298	198 129	177 169	
34		1987	827 305	664 544	184 949	113 492	71 457	344 039	219 055	124 984	
Landwirtschaftlich											
35	unter 1 000	1983	280 210	229 989	126 527	96 687	29 840	81 561	69 364	12 197	
36		1987	405 553	339 864	220 196	160 592	59 604	91 776	78 063	13 713	
37	1 000 - 2 000	1983	188 979	167 598	88 089	57 694	30 395	54 639	33 963	20 676	
38		1987	198 979	176 044	102 749	64 070	38 679	48 859	32 302	16 557	
39	2 000 - 3 000	1983	168 840	155 864	67 571	40 753	26 818	60 949	32 614	28 335	
40		1987	168 441	154 507	82 597	48 676	33 921	47 412	28 389	19 023	
41	3 000 - 4 000	1983	163 307	153 219	57 879	32 199	25 680	68 030	34 487	33 543	
42		1987	154 928	144 650	69 455	39 416	30 039	51 187	29 192	21 995	
43	4 000 - 6 000	1983	324 651	309 425	98 674	52 758	45 916	156 076	73 167	82 909	
44		1987	287 512	272 763	111 132	62 098	49 034	116 029	64 403	51 626	
45	6 000 - 8 000	1983	315 634	304 491	81 211	41 047	40 164	169 644	75 272	94 372	
46		1987	275 837	265 987	95 032	52 016	43 016	127 098	67 866	59 232	
47	8 000 - 10 000	1983	310 811	301 708	70 747	35 353	35 394	178 183	78 162	100 021	
48		1987	263 463	254 281	78 915	42 309	36 606	135 334	73 450	61 884	
49	10 000 - 12 000	1983	303 754	295 156	61 568	29 043	32 525	182 086	80 162	101 924	
50		1987	257 032	249 775	70 689	37 634	33 055	140 638	77 078	63 560	
51	12 000 - 14 000	1983	294 655	286 983	53 746	25 759	27 987	185 081	82 997	102 084	
52		1987	247 423	241 218	63 470	33 500	29 970	140 689	74 296	66 393	
53	14 000 - 16 000	1983	294 361	286 961	52 536	24 397	28 139	186 170	84 634	101 536	
54		1987	240 568	234 511	56 958	29 066	27 892	143 622	79 385	64 237	
55	16 000 - 18 000	1983	292 345	285 598	47 367	22 408	24 959	190 723	89 076	101 647	
56		1987	242 413	237 413	55 317	29 218	26 099	148 161	81 104	67 057	
57	18 000 - 20 000	1983	291 842	285 532	47 100	21 127	25 973	192 965	91 205	101 760	
58		1987	241 518	236 500	53 028	27 652	25 376	150 315	84 294	66 021	
59	20 000 - 25 000	1983	732 733	716 664	110 826	48 523	62 303	489 309	238 713	250 596	
60		1987	605 346	592 324	126 209	63 296	62 913	380 801	216 870	163 931	
61	25 000 - 30 000	1983	718 557	703 730	103 959	44 278	59 681	487 004	246 479	240 525	
62		1987	612 043	600 181	123 237	59 436	63 801	390 870	233 282	157 588	
63	30 000 - 50 000	1983	2 552 657	2 517 272	403 911	165 500	238 411	1 699 515	872 990	826 525	
64		1987	2 387 174	2 357 429	459 219	219 194	240 025	1 556 814	957 765	599 049	
65	50 000 und mehr	1983	4 792 461	4 672 914	1 725 767	965 800	759 967	2 125 143	1 154 151	970 992	
66		1987	5 299 126	5 174 611	1 735 442	1 116 003	619 439	2 876 207	1 831 998	1 044 209	
67	Insgesamt ...	1983	12 025 796	11 673 103	3 197 473	1 703 322	1 494 151	6 507 075	3 337 435	3 169 640	
68		1987	11 887 354	11 532 058	3 503 645	2 084 176	1 419 469	6 545 811	4 009 737	2 536 074	

*) Ergebnisse der Agrarberichterstattungen 1983 und 1987, jeweils totaler Zählungsteil. Zum Darstellungsbereich gehören landwirtschaftliche Betriebe mit 1 ha landwirtschaftlich genutzter Fläche (LF) und mehr sowie Forstbetriebe mit 1 ha Waldfläche (WF) und mehr;

unter 1 ha LF (einschl. Betriebe ohne LF) nur landwirtschaftliche Betriebe, deren Erzeugungseinheiten mindestens dem durchschnittlichen Wert einer jährlichen Markterzeugung von 1 ha LF entsprechen.

Gartenbau und Forstwirtschaft 1983 und 1987*)
Standardbetriebseinkommens

bereich	schafft							Gartenbau					Forst- wirt- schaft	Kombina- tionsbe- trieb ¹⁾	Lfd. Nr.			
								Betriebsform										
								ins- gesamt	Ge- müse- betriebe	Zier- pflanzen- betriebe	Baum- schul- betriebe	Garten- bauliche Gemischt- betriebe						
Veredlungsbetriebe	Spezial- betriebe	Verbund- betriebe	Dauerkulturbetriebe	Spezial- betriebe	Verbund- betriebe	Landw. Gemischt- betriebe	zu- sammen	Spezial- betriebe	Verbund- betriebe	Landw. Gemischt- betriebe	ins- gesamt	Ge- müse- betriebe	Zier- pflanzen- betriebe	Baum- schul- betriebe	Garten- bauliche Gemischt- betriebe	Forst- wirt- schaft	Kombina- tionsbe- trieb ¹⁾	Lfd. Nr.
zu- sammen	Spezial- betriebe	Verbund- betriebe	zu- sammen	Spezial- betriebe	Verbund- betriebe	Landw. Gemischt- betriebe	zu- sammen	Spezial- betriebe	Verbund- betriebe	Landw. Gemischt- betriebe	ins- gesamt	Ge- müse- betriebe	Zier- pflanzen- betriebe	Baum- schul- betriebe	Garten- bauliche Gemischt- betriebe	Forst- wirt- schaft	Kombina- tionsbe- trieb ¹⁾	Lfd. Nr.
triebe																		
7 992	5 505	2 487	3 860	3 200	660	3 381	89	41	45	2	1	73 980	12 140	1				
9 698	6 810	2 888	4 800	3 896	904	3 425	71	41	28	-	2	81 228	13 597	2				
4 327	2 134	2 193	4 878	3 866	1 012	3 600	386	128	249	6	3	14 719	3 414	3				
3 494	1 626	1 868	6 725	5 866	859	2 342	224	58	157	8	1	13 916	3 504	4				
3 024	1 384	1 640	6 734	6 082	652	2 870	522	215	287	16	4	5 357	1 733	5				
2 562	1 025	1 537	5 916	5 450	466	1 733	398	169	212	11	6	5 066	1 711	6				
2 402	1 008	1 394	4 942	4 488	454	2 379	512	176	315	19	2	2 777	1 147	7				
1 909	650	1 259	4 239	3 906	333	1 451	434	156	265	11	2	2 665	1 101	8				
3 429	1 289	2 140	6 522	5 808	714	4 087	958	296	591	59	12	2 833	1 573	9				
2 849	886	1 963	5 599	5 127	472	2 376	738	216	474	45	3	2 624	1 356	10				
2 557	869	1 688	4 306	3 815	491	3 367	992	232	600	153	7	1 509	1 016	11				
2 134	615	1 519	3 598	3 225	373	1 882	729	183	416	126	4	1 382	861	12				
2 082	643	1 439	3 067	2 655	412	2 780	891	211	549	127	4	1 020	719	13				
1 697	418	1 279	2 643	2 310	333	1 483	722	160	425	134	3	978	678	14				
1 676	483	1 193	2 344	1 998	346	2 530	822	205	494	117	6	761	623	15				
1 374	371	1 003	1 992	1 740	252	1 340	689	144	439	101	5	694	488	16				
1 344	387	957	1 865	1 556	309	2 221	765	161	449	151	4	573	526	17				
1 172	334	838	1 650	1 430	220	1 187	630	146	376	105	3	551	416	18				
1 191	329	862	1 710	1 436	274	2 019	714	180	419	108	7	455	466	19				
978	265	713	1 421	1 193	228	958	630	146	383	98	3	427	343	20				
1 052	302	750	1 459	1 167	292	1 854	685	169	424	87	5	392	390	21				
829	187	642	1 294	1 093	201	955	552	118	353	78	3	391	280	22				
866	232	634	1 308	1 062	246	1 691	618	133	365	115	5	340	342	23				
761	185	576	1 185	1 001	184	852	535	118	323	90	4	358	278	24				
1 907	503	1 404	2 869	2 283	586	3 966	1 323	325	794	195	9	733	810	25				
1 760	371	1 389	2 473	2 030	443	2 029	1 284	285	770	220	9	680	631	26				
1 706	431	1 275	2 311	1 789	522	3 278	1 190	311	631	243	5	613	541	27				
1 541	324	1 217	2 119	1 697	422	1 809	1 071	243	646	178	4	557	494	28				
5 000	1 015	3 985	6 530	4 917	1 613	9 296	3 144	768	1 819	541	16	1 482	1 143	29				
4 762	855	3 907	5 737	4 418	1 319	5 660	2 815	461	1 696	461	17	1 433	994	30				
8 268	1 676	6 592	7 914	5 758	2 156	8 736	5 940	903	3 047	1 974	16	4 185	1 111	31				
3 848	975	2 873	7 420	5 506	1 914	5 895	6 417	1 078	3 429	1 889	21	3 957	1 183	32				
48 823	18 190	30 633	62 619	51 880	10 739	58 055	19 551	4 454	11 078	3 913	106	111 729	27 694	33				
41 368	15 897	25 471	58 811	49 888	8 923	35 377	17 939	3 902	10 392	3 555	90	116 907	27 915	34				
genutzte Fläche - ha																		
10 788	6 962	3 826	3 794	2 836	958	7 320	90	51	36	3	0	27 785	22 346	35				
14 041	9 033	5 008	5 009	3 508	1 501	8 845	82	54	25	-	2	36 607	29 001	36				
7 651	2 422	5 229	4 840	3 177	1 663	12 381	175	88	72	12	2	9 620	11 587	37				
7 929	2 363	5 566	6 301	4 465	1 836	10 205	134	59	55	21	0	9 382	13 418	38				
7 784	2 199	5 585	5 780	4 376	1 404	13 782	241	121	94	23	3	4 755	7 979	39				
8 485	2 099	6 386	5 681	4 401	1 280	10 335	219	116	78	19	5	4 666	9 049	40				
7 855	2 106	5 749	5 222	3 935	1 287	14 235	259	117	109	33	1	3 149	6 680	41				
8 413	1 763	6 650	5 081	3 903	1 178	10 513	237	123	96	16	2	2 925	7 116	42				
14 746	3 240	11 506	8 964	6 385	2 579	30 963	612	255	267	79	12	4 174	10 440	43				
15 986	3 009	12 977	8 554	6 373	2 181	21 061	457	176	202	77	3	3 888	10 403	44				
14 539	3 003	11 536	7 623	5 438	2 185	31 477	669	233	304	125	5	2 199	8 276	45				
15 768	2 899	12 869	7 564	5 533	2 031	20 525	543	200	195	146	3	1 630	7 677	46				
14 550	2 732	11 818	7 059	4 854	2 205	31 167	680	233	273	164	9	1 327	7 096	47				
14 731	2 186	12 545	6 820	4 647	2 173	18 483	550	184	219	144	3	1 725	6 907	48				
13 643	2 415	11 228	6 293	4 175	2 118	31 568	645	235	275	122	13	1 191	6 762	49				
13 762	2 244	11 518	5 943	4 108	1 835	18 743	542	177	232	120	14	1 210	5 506	50				
12 108	2 194	9 914	5 872	3 755	2 117	30 175	742	242	267	228	5	950	5 980	51				
13 239	2 504	10 735	5 644	3 868	1 776	18 177	570	209	185	172	5	783	4 852	52				
12 115	2 145	9 970	5 758	3 778	1 980	30 384	716	279	280	141	17	930	5 753	53				
12 331	2 166	10 165	5 639	3 689	1 950	15 960	622	226	235	155	4	855	4 580	54				
11 462	2 049	9 413	5 906	3 542	2 364	30 139	736	306	264	150	16	824	5 186	55				
11 691	1 620	10 071	5 580	3 730	1 850	16 663	522	171	241	104	5	737	3 741	56				
10 539	1 893	8 646	5 586	3 462	2 124	29 345	694	255	254	163	21	786	4 829	57				
11 466	1 821	9 645	5 615	3 684	1 931	16 072	592	189	218	177	8	510	3 917	58				
26 158	4 448	21 710	14 064	8 424	5 640	76 308	1 718	673	612	406	25	1 033	13 319	59				
30 189	4 168	26 021	13 621	8 599	5 022	41 504	1 623	606	603	396	19	1 160	10 238	60				
26 718	4 306	22 412	13 873	8 010	5 863	72 176	2 130	769	753	598	10	2 791	9 906	61				
30 565	4 186	26 379	13 672	8 234	5 438	41 840	1 546	552	529	448	17	1 764	8 552	62				
100 088	12 347	87 741	52 852	29 228	23 624	260 905	5 972	2 439	1 927	1 535	71	2 847	26 566	63				
120 241	13 415	106 826	51 301	29 148	22 153	169 853	5 071	1 824	1 894	1 297	56	2 260	22 414	64				
275 084	33 132	241 952	133 801	75 350	58 451	413 121	39 116	6 993	7 296	24 626	202	18 996	61 435	65				
139 640	18 264	121 376	135 655	78 497	57 158	287 665	40 862	8 215	8 459	23 990	197	16 746	66 908	66				
565 826	87 592	478 234	287 286	170 724	116 562	1 115 445	55 193	13 290	13 082	28 407	413	83 358	214 141	67				
468 478	73 743	394 735	287 679	176 388	111 291	726 443	54 171	13 084	13 466	27 279	343	86 848	214 276	68				

1) Einschl. Kombinierte Verbundbetriebe.

2 Grundtabelle zur sozialökonomischen Gliederung der landwirtschaftlichen Betriebe,

Lfd. Nr.	Landwirtschaftlich genutzte Fläche von ... bis unter ... ha	Jahr	Betriebe insgesamt	Betriebe mit Standardbetriebs					
				unter 1 000	1 000 - 2 000	2 000 - 3 000	3 000 - 4 000	4 000 - 6 000	6 000 - 8 000
Be									
1	1 - 2	1983	92 183	63 685	8 880	3 830	2 141	2 373	1 925
2		1987	82 362	59 816	5 879	2 822	1 788	2 387	1 739
3	2 - 5	1983	139 052	44 775	28 872	18 735	12 801	13 882	5 291
4		1987	123 697	61 791	15 641	9 640	7 722	10 253	4 961
5	5 - 10	1983	135 531	5 922	8 105	10 357	11 593	24 776	22 504
6		1987	119 843	13 349	13 662	10 700	8 434	14 888	14 322
7	10 - 20	1983	166 667	951	1 286	1 418	1 904	5 651	8 187
8		1987	148 106	2 018	2 404	3 146	3 895	8 294	8 314
9	20 - 30	1983	96 826	67	142	147	171	435	592
10		1987	88 923	207	191	261	298	724	1 057
11	30 - 50	1983	75 751	4	48	48	52	110	141
12		1987	76 553	80	61	69	88	191	230
13	50 - 100	1983	29 647	-	6	16	10	27	26
14		1987	34 988	21	15	12	13	26	35
15	100 und mehr	1983	4 525	-	-	-	-	12	6
16		1987	5 351	3	1	3	1	6	4
17	Zusammen	1983	740 182	115 404	47 339	34 551	28 672	47 266	38 672
18		1987	679 823	137 285	37 854	26 653	22 239	36 769	30 662
19	unter 1	1983	41 299	6 978	5 561	6 368	4 470	5 399	2 828
20		1987	38 597	8 539	6 406	5 432	3 544	3 939	1 951
21	Insgesamt	1983	781 481	122 382	52 900	40 919	33 142	52 665	41 500
22		1987	718 420	145 824	44 260	32 085	25 783	40 708	32 613
Landwirtschaftlich									
23	1 - 2	1983	129 631	88 657	13 052	5 509	3 044	3 365	2 598
24		1987	115 555	83 412	8 417	4 074	2 555	3 263	2 360
25	2 - 5	1983	462 835	130 867	95 408	65 891	47 104	53 589	20 484
26		1987	411 189	191 730	54 386	33 117	27 715	38 508	19 120
27	5 - 10	1983	987 742	38 421	52 058	67 918	78 242	172 150	163 870
28		1987	872 858	86 424	92 055	76 883	60 970	105 201	103 019
29	10 - 20	1983	2 424 382	12 084	16 887	18 012	24 163	71 235	103 368
30		1987	2 155 705	25 952	30 413	39 988	49 616	108 997	112 662
31	20 - 30	1983	2 369 752	1 591	3 320	3 521	4 044	10 280	13 868
32		1987	2 180 942	4 891	4 551	6 124	7 030	17 025	24 767
33	30 - 50	1983	2 864 466	129	1 739	1 761	1 877	4 012	5 031
34		1987	2 906 875	3 050	2 127	2 489	3 180	6 953	8 267
35	50 - 100	1983	1 921 141	-	353	1 038	689	1 872	1 637
36		1987	2 283 500	1 385	968	848	880	1 587	2 179
37	100 und mehr	1983	701 536	-	-	-	-	1 595	881
38		1987	810 914	392	108	333	137	761	629
39	Zusammen	1983	11 861 485	271 749	182 817	163 650	159 163	318 098	311 757
40		1987	11 737 538	397 236	193 025	163 856	152 083	282 315	273 003
41	unter 1	1983	20 687	2 827	2 723	3 018	2 353	3 156	1 646
42		1987	19 009	3 435	3 037	2 783	1 997	2 374	1 113
43	Insgesamt	1983	11 882 172	274 577	185 540	166 668	161 516	321 253	313 402
44		1987	11 756 548	400 671	196 062	166 640	154 080	284 691	274 117
Acker									
45	1 - 2	1983	57 115	40 794	6 577	2 360	1 245	1 228	694
46		1987	48 374	37 546	3 483	1 445	810	905	438
47	2 - 5	1983	227 260	50 049	59 727	37 819	24 866	27 346	10 301
48		1987	198 633	97 566	31 019	16 924	12 928	17 388	8 405
49	5 - 10	1983	528 841	6 724	23 047	40 127	48 182	101 681	92 052
50		1987	468 835	33 768	58 811	52 822	40 585	62 848	56 169
51	10 - 20	1983	1 350 707	979	3 322	5 730	10 146	38 585	61 921
52		1987	1 208 906	5 023	11 606	21 320	31 206	74 257	78 942
53	20 - 30	1983	1 374 408	138	375	531	810	3 179	5 512
54		1987	1 274 642	735	1 036	1 881	2 467	7 834	14 144
55	30 - 50	1983	1 727 081	25	86	177	195	701	1 406
56		1987	1 780 081	334	438	398	764	2 046	3 353
57	50 - 100	1983	1 293 524	-	60	44	16	99	122
58		1987	1 526 897	120	33	123	74	255	439
59	100 und mehr	1983	582 163	-	-	-	-	27	41
60		1987	671 713	6	-	1	1	144	21
61	Zusammen	1983	7 141 099	98 709	93 194	86 788	85 460	172 846	172 049
62		1987	7 178 081	175 098	106 426	94 914	88 835	165 677	161 911
63	unter 1	1983	6 650	1 112	684	516	394	496	305
64		1987	5 927	1 384	445	371	237	311	209
65	Insgesamt	1983	7 147 749	99 820	93 878	87 302	85 855	173 343	172 355
66		1987	7 184 010	176 481	106 869	95 283	89 071	165 987	162 120

*) Ergebnisse der Agrarberichterstattungen 1983 und 1987, jeweils totaler Zählungsteil. Zum Darstellungsbereich gehören landwirtschaftliche Betriebe mit 1 ha landwirtschaftlich genutzter Fläche (LF) und mehr sowie Forstbetriebe mit 1 ha Waldfläche (WF) und mehr;

unter 1 ha LF (einschl. Betriebe ohne LF) nur landwirtschaftliche Betriebe, deren Erzeugungseinheiten mindestens dem durchschnittlichen Wert einer jährlichen Markterzeugung von 1 ha LF entsprechen.

deren Inhaber natürliche Personen sind, 1983 und 1987*)

einkommen von ... bis unter ... DM

8 000 — 10 000	10 000 — 12 000	12 000 — 14 000	14 000 — 16 000	16 000 — 18 000	18 000 — 20 000	20 000 — 25 000	25 000 — 30 000	30 000 — 50 000	50 000 — 80 000	80 000 und mehr	Lfd. Nr.
triebe											
1 586	1 130	893	801	624	471	940	632	1 123	530	619	1
1 250	1 083	767	638	458	376	823	344	901	582	709	2
2 279	1 302	940	818	742	694	1 418	1 199	3 130	1 346	828	3
2 253	1 280	939	713	671	616	1 195	1 289	2 570	1 228	935	4
16 916	11 459	6 924	4 069	2 534	1 578	2 168	1 202	2 307	1 828	1 289	5
12 066	9 171	6 227	4 101	2 648	1 763	2 346	1 106	2 157	1 697	1 206	6
10 977	13 081	14 393	14 607	13 954	12 813	25 925	16 530	19 783	3 606	1 601	7
8 603	9 493	10 041	10 055	10 133	9 491	20 446	14 765	21 993	3 460	1 555	8
709	936	1 164	1 627	2 145	2 837	10 143	13 570	46 367	13 718	2 056	9
1 286	1 501	1 602	1 751	1 947	2 314	7 619	10 024	40 147	15 980	2 014	10
159	195	248	325	341	391	1 575	2 657	25 360	35 085	9 012	11
264	326	407	468	558	649	1 952	2 732	22 536	35 312	10 030	12
33	42	40	45	55	56	148	205	1 929	9 498	17 511	13
53	53	54	61	87	89	225	342	2 811	11 240	19 851	14
6	10	7	7	6	12	22	27	66	142	4 202	15
5	4	5	7	8	12	34	23	88	274	4 873	16
32 665	28 155	24 609	22 299	20 401	18 852	42 339	36 022	100 065	65 753	37 118	17
25 780	22 911	20 042	17 794	16 510	15 310	34 640	30 625	93 203	69 773	41 773	18
1 536	1 180	868	677	534	441	849	627	1 537	833	613	19
1 375	812	594	545	496	427	865	631	1 441	941	659	20
34 201	29 335	25 477	22 976	20 935	19 293	43 188	36 649	101 602	66 586	37 731	21
27 155	23 723	20 636	18 339	17 006	15 737	35 505	31 256	94 644	70 714	42 432	22

genutzte Fläche in ha

2 149	1 597	1 329	1 166	883	666	1 389	932	1 694	730	871	23
1 762	1 496	1 093	941	690	593	1 301	474	1 300	816	985	24
8 278	4 602	3 228	2 632	2 383	2 172	4 479	3 818	10 488	4 575	2 838	25
8 577	4 544	3 099	2 322	2 161	1 965	3 896	3 958	8 775	4 205	3 111	26
130 774	92 507	57 481	34 087	21 147	12 952	17 214	9 288	17 151	12 728	9 757	27
90 854	71 712	50 316	33 784	22 086	14 574	19 279	8 760	15 791	12 115	9 035	28
140 759	170 353	191 692	202 202	199 699	189 965	402 624	269 321	331 350	57 526	23 141	29
115 908	126 590	135 110	138 996	144 165	138 520	310 126	233 828	366 380	55 923	22 534	30
16 510	21 766	26 821	37 755	49 550	65 937	237 158	322 174	1 148 347	354 689	52 407	31
30 272	35 254	37 760	41 544	45 969	54 507	179 400	239 419	989 056	411 787	51 585	32
5 786	7 011	8 895	11 535	12 186	14 240	55 396	93 030	910 995	1 357 441	373 401	33
9 473	11 568	14 579	16 791	20 009	23 295	70 273	98 459	817 376	1 360 106	438 875	34
2 138	2 584	2 590	2 779	3 642	3 549	9 276	12 733	114 457	567 267	1 194 537	35
3 202	3 466	3 371	3 910	5 476	5 443	13 845	20 661	169 394	686 115	1 360 769	36
781	1 500	976	833	783	1 578	2 832	4 344	10 295	18 450	656 688	37
830	573	646	1 061	951	1 813	5 152	3 187	12 626	34 142	747 574	38
307 175	301 920	293 012	292 989	290 273	291 059	730 368	715 640	2 544 777	2 373 406	2 313 640	39
260 878	255 203	245 974	239 349	241 507	240 710	603 272	608 746	2 380 698	2 565 209	2 634 468	40
802	609	457	344	236	206	398	293	769	481	366	41
772	355	219	219	213	193	390	278	697	521	412	42
307 976	302 531	293 467	293 332	290 508	291 266	730 764	715 932	2 545 546	2 373 892	2 314 003	43
261 652	255 558	246 193	239 569	241 720	240 904	603 663	609 022	2 381 396	2 565 729	2 634 881	44

land in ha

427	286	223	184	166	132	317	280	789	604	810	45
269	198	122	124	93	90	277	246	728	674	926	46
4 105	2 372	1 440	1 064	891	753	1 212	923	1 806	1 138	1 448	47
3 631	1 787	1 098	748	599	527	904	609	1 472	1 201	1 828	48
71 977	50 225	30 845	17 950	11 288	7 028	9 790	5 429	7 876	2 553	2 066	49
47 728	35 919	24 974	15 992	10 092	6 516	8 614	4 108	5 633	2 237	2 020	50
84 062	99 977	109 309	113 948	110 229	104 785	220 383	148 088	193 062	38 539	7 642	51
77 941	80 602	83 170	81 747	82 980	77 227	165 793	119 343	180 645	30 086	7 023	52
8 415	11 964	15 460	21 980	28 441	38 531	132 154	179 062	660 255	232 488	35 115	53
19 713	24 913	27 406	29 667	32 517	37 336	117 872	147 041	557 996	223 550	28 537	54
1 782	2 326	3 838	5 744	6 151	7 704	31 696	53 702	529 421	829 101	253 027	55
4 217	6 219	8 777	10 466	13 749	15 978	51 230	71 662	550 030	817 521	222 900	56
321	467	620	814	1 057	821	3 082	5 273	66 668	364 807	849 251	57
628	610	828	1 183	1 567	2 198	6 845	12 404	121 383	508 753	869 455	58
60	40	8	30	61	35	84	186	1 036	8 434	572 124	59
9	-	-	1	53	36	301	228	2 681	22 240	645 993	60
171 149	167 657	161 743	161 714	158 284	159 789	398 718	392 943	1 460 913	1 477 664	1 721 483	61
154 136	150 248	146 375	139 928	141 650	139 908	351 836	355 641	1 420 568	1 606 262	1 778 682	62
231	202	175	178	164	133	306	261	691	454	347	63
189	164	148	144	147	122	277	253	638	490	400	64
171 379	167 860	161 918	161 891	158 448	159 922	399 022	393 207	1 461 602	1 478 117	1 721 829	65
154 325	150 413	146 521	140 072	141 795	140 029	352 111	355 893	1 421 205	1 606 749	1 779 084	66

2 Grundtabelle zur sozialökonomischen Gliederung der landwirtschaftlichen Betriebe,

Lfd. Nr.	Landwirtschaftlich genutzte Fläche von ... bis unter ... ha	Jahr	Betriebe insgesamt	Betriebe mit Standardbetriebs					
				unter 1 000	1 000 - 2 000	2 000 - 3 000	3 000 - 4 000	4 000 - 6 000	6 000 - 8 000
									Dauer
1	1 - 2	1983	55 259	44 743	5 513	2 125	936	766	354
2		1987	51 356	43 198	3 918	1 747	868	686	283
3	2 - 5	1983	202 014	78 848	34 336	27 038	21 338	24 740	8 778
4		1987	181 120	91 732	22 434	15 460	14 142	19 747	9 386
5	5 - 10	1983	419 826	31 291	28 609	27 302	29 477	69 127	70 464
6		1987	366 504	51 973	32 652	23 519	19 897	41 453	45 887
7	10 - 20	1983	1 029 120	11 067	13 458	12 185	13 914	32 358	40 985
8		1987	904 587	20 812	18 657	18 520	18 206	34 256	33 235
9	20 - 30	1983	972 931	1 450	2 938	2 974	3 204	7 080	8 350
10		1987	884 560	4 148	3 493	4 235	4 548	9 161	10 547
11	30 - 50	1983	1 120 711	104	1 638	1 584	1 679	3 279	3 619
12		1987	1 109 689	2 713	1 687	2 089	2 412	4 810	4 885
13	50 - 100	1983	619 004	-	293	990	672	1 774	1 514
14		1987	747 593	1 263	935	725	796	1 330	1 683
15	100 und mehr	1983	115 758	-	-	-	-	1 568	840
16		1987	135 731	386	108	332	136	617	608
17	Zusammen	1983	4 534 623	167 503	86 785	74 198	71 220	140 692	134 904
18		1987	4 381 140	216 225	83 884	66 627	61 005	112 060	106 514
19	unter 1	1983	1 977	516	346	309	205	228	102
20		1987	1 800	630	354	244	122	154	72
21	Insgesamt	1983	4 536 601	168 019	87 131	74 507	71 426	140 918	135 005
22		1987	4 382 940	216 856	84 238	66 871	61 125	112 214	106 587

Wald

23	1 - 2	1983	36 174	19 545	8 393	3 441	1 606	1 287	489
24		1987	37 623	22 051	7 450	3 305	1 557	1 337	414
25	2 - 5	1983	85 144	15 690	17 869	14 082	10 854	13 416	5 893
26		1987	85 590	25 534	15 807	10 260	8 174	11 285	6 091
27	5 - 10	1983	164 921	2 982	6 660	9 362	11 635	26 953	27 911
28		1987	155 538	7 918	12 204	12 030	10 412	19 170	20 189
29	10 - 20	1983	370 127	478	1 391	1 914	2 848	8 192	12 990
30		1987	338 280	1 391	2 823	4 171	5 644	12 602	13 766
31	20 - 30	1983	294 402	16	145	187	377	761	1 341
32		1987	277 554	160	257	400	459	1 446	1 912
33	30 - 50	1983	277 041	0	44	84	83	285	308
34		1987	279 890	76	85	176	190	369	480
35	50 - 100	1983	200 365	-	4	23	21	87	65
36		1987	208 432	26	36	44	42	141	46
37	100 und mehr	1983	153 187	-	-	-	-	0	6
38		1987	157 932	-	-	6	-	47	-
39	Zusammen	1983	1 581 361	38 711	34 506	29 093	27 426	50 981	49 003
40		1987	1 540 839	57 156	38 662	30 392	26 478	46 397	42 898
41	unter 1	1983	7 834	1 476	1 542	913	744	945	655
42		1987	8 302	1 862	1 640	941	755	845	566
43	Insgesamt	1983	1 589 194	40 190	36 046	30 005	28 169	51 928	49 659
44		1987	1 549 140	59 018	40 303	31 330	27 233	47 241	43 464

*1) Ergebnisse der Agrarberichterstattungen 1983 und 1987, jeweils totaler Zählungsteil. Zum Darstellungsbereich gehören landwirtschaftliche Betriebe mit 1 ha landwirtschaftlich genutzter Fläche (LF) und mehr sowie Forstbetriebe mit 1 ha Waldfläche (WF) und mehr;

unter 1 ha LF (einschl. Betriebe ohne LF) nur landwirtschaftliche Betriebe, deren Erzeugungseinheiten mindestens dem durchschnittlichen Wert einer jährlichen Markterzeugung von 1 ha LF entsprechen.

deren Inhaber natürliche Personen sind, 1983 und 1987*)

einkommen von ... bis unter ... DM											Lfd. Nr.
8 000	10 000	12 000	14 000	16 000	18 000	20 000	25 000	30 000	50 000	80 000 und mehr	
10 000	12 000	14 000	16 000	18 000	20 000	25 000	30 000	50 000	80 000		
grünland - ha											
201	104	89	74	44	36	73	40	78	47	38	1
138	100	60	52	38	28	51	26	70	57	37	2
2 886	1 147	653	397	304	224	408	230	384	178	127	3
3 816	1 546	690	440	325	217	329	193	316	210	135	4
57 553	41 200	25 722	15 292	8 946	5 098	5 124	1 785	1 867	594	374	5
42 187	34 896	24 511	16 923	11 156	7 174	8 530	2 763	2 116	575	293	6
56 019	69 545	81 417	87 148	88 341	84 029	179 487	118 729	130 195	9 013	1 230	7
37 407	45 372	51 272	56 503	60 326	60 428	142 128	112 238	177 788	15 862	1 576	8
8 035	9 752	11 282	15 664	20 963	27 208	104 287	142 038	483 192	117 070	7 450	9
10 486	10 248	10 216	11 748	13 320	17 030	60 975	91 571	426 853	182 365	13 613	10
3 957	4 612	5 048	5 735	5 991	6 505	23 590	39 035	379 244	523 888	111 203	11
5 227	5 330	5 781	6 302	6 225	7 272	18 881	26 512	265 354	537 913	206 298	12
1 818	2 115	1 968	1 958	2 581	2 713	6 177	7 444	47 545	201 345	338 098	13
2 518	2 853	2 539	2 725	3 901	3 242	6 985	8 239	47 667	176 230	483 962	14
721	1 460	968	803	723	1 541	2 747	4 157	9 256	9 873	81 104	15
821	573	646	1 060	897	1 777	4 848	2 918	9 817	11 873	98 317	16
131 190	129 935	127 147	127 071	127 893	127 354	321 893	313 458	1 051 761	862 008	539 624	17
102 600	100 918	95 715	95 753	96 188	97 168	242 727	244 460	929 981	925 085	804 231	18
62	39	31	25	16	13	22	12	28	13	11	19
42	40	19	16	11	13	25	11	26	16	8	20
131 253	129 973	127 177	127 095	127 907	127 366	321 913	313 469	1 051 785	862 022	539 635	21
102 639	100 958	95 733	95 770	96 198	97 182	242 754	244 470	930 011	925 097	804 236	22

fläche - ha

284	161	154	179	105	51	139	73	180	48	36	23
362	192	103	170	73	137	123	89	144	73	43	24
2 457	1 109	906	350	460	328	353	267	627	294	190	25
2 887	1 626	656	430	445	366	388	322	684	352	283	26
24 274	17 326	10 767	7 722	4 354	3 048	5 033	2 090	3 079	615	1 111	27
18 734	15 360	10 964	7 170	4 919	3 525	4 739	2 513	3 383	1 117	1 191	28
18 404	24 606	29 313	30 942	32 363	30 702	67 357	45 941	53 317	7 510	1 858	29
15 673	18 037	20 879	21 500	23 945	23 263	55 101	42 654	66 430	8 561	1 838	30
1 480	2 413	2 463	3 748	5 512	7 699	31 406	42 546	152 603	36 871	4 836	31
2 637	3 226	3 842	4 178	4 946	6 049	21 570	31 000	139 884	50 460	5 131	32
330	471	607	1 215	1 132	1 416	5 410	8 766	91 516	126 569	38 804	33
602	1 014	951	1 248	1 780	1 904	6 318	10 003	85 252	135 627	33 814	34
67	176	179	178	200	406	667	1 084	11 202	47 220	138 783	35
147	102	212	350	493	361	1 019	1 235	16 186	61 800	126 192	36
-	31	3	73	2	94	66	256	372	1 290	150 997	37
40	5	-	32	4	-	165	50	731	2 036	154 820	38
47 296	46 293	44 392	44 407	44 128	43 744	110 431	101 023	312 896	220 417	336 615	39
41 082	39 562	37 607	35 078	36 605	35 605	89 423	87 866	312 694	260 026	323 312	40
272	228	153	139	70	83	92	84	230	161	46	41
365	190	116	115	66	79	126	148	255	118	116	42
47 566	46 521	44 546	44 545	44 195	43 828	110 524	101 107	313 125	220 578	336 661	43
41 445	39 753	37 723	35 192	36 671	35 683	89 550	88 015	312 951	260 142	323 427	44

Lfd. Nr.	Landwirtschaftlich genutzte Fläche von ... bis unter ... ha	Jahr	Betriebe insgesamt	Betriebe mit Standardbetriebs					
				unter 1 000	1 000 - 2 000	2 000 - 3 000	3 000 - 4 000	4 000 - 6 000	6 000 - 8 000
Milch									
1	1 - 2	1983	17 377	2 303	5 546	3 502	1 841	1 561	773
2		1987	12 444	1 081	2 958	2 482	1 585	1 507	766
3	2 - 5	1983	137 190	1 437	11 685	23 681	27 899	42 785	18 097
4		1987	102 533	836	5 795	11 668	16 256	31 300	18 676
5	5 - 10	1983	450 160	82	1 089	4 231	11 775	56 474	87 514
6		1987	362 485	86	891	2 682	6 173	29 511	52 401
7	10 - 20	1983	1 375 517	2	69	227	578	4 190	14 612
8		1987	1 200 945	9	84	247	589	3 097	8 251
9	20 - 30	1983	1 384 913	-	5	10	16	102	363
10		1987	1 293 298	2	3	2	19	97	324
11	30 - 50	1983	1 433 622	-	-	3	3	25	61
12		1987	1 481 699	1	2	1	10	29	34
13	50 - 100	1983	639 134	-	-	1	-	9	6
14		1987	810 886	-	-	-	3	7	6
15	100 und mehr	1983	53 512	-	-	-	-	-	2
16		1987	79 450	1	-	-	-	2	-
17	Zusammen	1983	5 491 425	3 824	18 394	31 655	42 112	105 146	121 428
18		1987	5 343 740	2 016	9 733	17 082	24 635	65 550	80 458
19	unter 1	1983	8 370	16	167	359	547	1 300	1 038
20		1987	10 749	8	151	299	402	1 041	1 114
21	Insgesamt	1983	5 499 795	3 840	18 561	32 014	42 659	106 446	122 466
22		1987	5 354 489	2 024	9 884	17 381	25 037	66 591	81 572
Schweine									
23	1 - 2	1983	153 196	64 166	26 195	12 390	9 357	9 100	5 016
24		1987	129 007	70 656	18 328	10 472	6 547	6 649	3 250
25	2 - 5	1983	484 535	41 027	93 308	84 897	63 415	74 832	36 899
26		1987	439 167	118 972	81 525	55 136	39 092	48 800	26 573
27	5 - 10	1983	1 030 234	2 613	11 874	34 551	58 298	160 624	169 013
28		1987	927 912	18 571	60 412	83 300	84 368	150 500	131 945
29	10 - 20	1983	2 762 024	248	728	1 933	4 297	24 317	56 754
30		1987	2 632 076	1 230	4 400	12 290	24 979	86 928	126 663
31	20 - 30	1983	3 311 294	7	18	62	107	593	1 540
32		1987	3 354 407	74	174	634	836	2 932	7 889
33	30 - 50	1983	4 492 337	-	2	11	12	83	190
34		1987	5 173 526	19	30	20	41	611	909
35	50 - 100	1983	2 815 380	-	-	-	3	12	126
36		1987	3 616 420	-	-	187	7	2	72
37	100 und mehr	1983	612 891	-	-	-	-	-	3
38		1987	758 259	-	-	-	-	14	-
39	Zusammen	1983	15 661 891	108 061	132 125	133 844	135 489	269 561	269 541
40		1987	17 030 774	209 522	164 869	162 039	155 870	296 436	297 301
41	unter 1	1983	266 195	29 624	21 744	16 331	12 923	17 644	12 657
42		1987	267 438	49 853	24 241	17 409	11 774	19 061	11 244
43	Insgesamt	1983	15 928 086	137 685	153 869	150 175	148 412	287 205	282 198
44		1987	17 298 212	259 375	189 110	179 448	167 644	315 497	308 545
Lege									
45	1 - 2	1983	948 398	263 867	83 532	40 670	22 596	39 815	27 893
46		1987	947 297	246 492	55 527	27 339	20 419	23 938	33 290
47	2 - 5	1983	1 950 592	176 456	226 437	194 994	153 832	229 884	112 316
48		1987	1 725 884	289 097	142 507	124 147	108 616	159 898	94 440
49	5 - 10	1983	3 327 801	18 392	46 738	82 921	121 998	310 691	299 498
50		1987	2 645 751	55 290	92 701	111 533	107 323	236 166	225 136
51	10 - 20	1983	4 795 250	1 988	3 387	8 460	15 649	60 017	100 937
52		1987	3 940 552	5 317	13 018	24 971	35 576	93 425	116 360
53	20 - 30	1983	3 737 194	105	1 989	2 608	1 298	6 640	6 145
54		1987	3 192 536	1 842	873	607	1 953	9 684	8 692
55	30 - 50	1983	4 421 516	15	48	580	55	58	1 587
56		1987	4 011 579	148	880	154	244	253	5 939
57	50 - 100	1983	3 130 399	-	20	27	26	65	83
58		1987	3 193 640	20	-	30	15	64	1 110
59	100 und mehr	1983	1 663 999	-	-	-	-	31	-
60		1987	1 308 762	-	-	-	-	11	-
61	Zusammen	1983	23 975 149	460 823	362 151	330 260	315 454	647 201	548 459
62		1987	20 966 001	598 206	305 506	288 781	274 146	523 439	484 967
63	unter	1983	5 298 569	141 317	111 565	87 700	81 729	143 034	118 211
64		1987	4 579 921	121 691	79 067	62 893	47 459	100 328	87 034
65	Insgesamt	1983	29 273 718	602 140	473 716	417 960	397 183	790 235	666 670
66		1987	25 545 922	719 897	384 573	351 674	321 605	623 767	572 001

*) Ergebnisse der Agrarberichterstattungen 1983 und 1987, jeweils totaler Zählungsteil. Zum Darstellungsbereich gehören landwirtschaftliche Betriebe mit 1 ha landwirtschaftlich genutzter Fläche (LF) und mehr sowie Forstbetriebe mit 1 ha Waldfläche (WF) und mehr;

unter 1 ha LF (einschl. Betriebe ohne LF) nur landwirtschaftliche Betriebe, deren Erzeugungseinheiten mindestens dem durchschnittlichen Wert einer jährlichen Markterzeugung von 1 ha LF entsprechen.

deren Inhaber natürliche Personen sind, 1983 und 1987*)

einkommen von ... bis unter ... DM											Lfd. Nr.
8 000 10 000	10 000 12 000	12 000 14 000	14 000 16 000	16 000 18 000	18 000 20 000	20 000 25 000	25 000 30 000	30 000 50 000	50 000 80 000	80 000 und mehr	
kühe											
387	330	199	228	116	50	265	95	181	-	-	1
389	332	126	190	143	105	258	89	295	138	-	2
6 007	2 092	934	584	399	311	516	177	414	164	8	3
8 325	3 499	1 517	1 027	724	566	608	383	862	332	159	4
87 637	72 344	49 933	30 973	19 266	11 250	10 803	3 254	2 715	700	120	5
61 521	58 500	45 646	33 489	23 459	15 699	19 656	6 575	4 844	926	426	6
35 501	61 531	88 172	107 085	119 739	123 421	291 678	219 311	284 201	23 172	2 028	7
19 330	35 770	52 685	66 631	79 482	85 614	223 772	199 924	375 180	45 112	5 168	8
684	1 438	3 149	6 250	11 789	19 468	97 582	168 321	790 844	263 960	20 932	9
565	1 010	2 036	3 666	6 020	10 272	52 407	102 537	675 606	394 000	44 732	10
91	171	310	683	770	1 157	7 773	22 862	398 129	785 433	216 151	11
103	131	220	375	573	847	4 589	12 157	265 572	803 403	393 652	12
9	20	31	80	70	145	311	703	16 826	177 463	443 460	13
25	24	41	28	140	152	275	625	12 455	149 596	647 509	14
6	10	-	-	-	-	55	25	342	745	52 327	15
-	8	-	-	-	-	22	81	254	740	78 342	16
130 322	137 936	142 728	145 883	152 149	155 802	408 983	414 748	1 493 652	1 251 637	735 026	17
90 258	99 274	102 271	105 406	110 541	113 255	301 587	322 371	1 335 068	1 394 247	1 169 988	18
680	643	515	435	365	260	357	416	858	319	95	19
940	737	515	419	468	393	828	471	1 581	884	498	20
131 002	138 579	143 243	146 318	152 514	156 062	409 340	415 164	1 494 510	1 251 956	735 121	21
91 198	100 011	102 786	105 825	111 009	113 648	302 415	322 842	1 336 649	1 395 131	1 170 486	22
(ohne Ferkel)											
3 812	2 119	1 619	2 746	1 355	462	2 244	2 617	4 330	3 313	2 355	23
3 108	2 534	1 610	2 481	296	124	643	592	455	1 081	181	24
20 304	12 012	7 850	5 400	4 862	2 817	6 456	4 167	11 523	2 918	11 848	25
14 907	8 741	5 634	4 920	2 980	2 249	3 576	2 892	6 097	9 221	7 852	26
144 839	113 677	81 357	54 673	41 361	27 591	44 605	26 049	37 686	9 851	11 572	27
106 831	81 081	59 745	38 521	26 897	18 601	28 092	15 333	16 507	4 474	2 734	28
96 031	134 583	159 924	182 235	179 806	180 772	430 296	354 161	669 799	252 275	33 865	29
143 373	169 746	179 207	180 312	170 100	166 886	379 722	301 062	550 864	116 097	18 217	30
2 897	6 828	9 271	18 876	28 827	39 425	162 487	259 420	1 386 977	1 097 062	296 897	31
14 688	25 987	34 781	49 359	63 152	77 185	266 893	357 818	1 530 827	824 612	96 566	32
468	561	1 082	1 762	2 389	3 496	21 336	45 966	746 160	2 100 461	1 568 358	33
1 153	3 102	5 440	7 504	10 801	16 971	76 932	151 870	1 516 205	2 604 416	777 502	34
38	101	10	270	317	223	1 181	1 969	42 182	456 130	2 312 818	35
223	162	173	627	586	768	3 715	10 937	196 315	1 246 324	2 156 322	36
15	-	-	-	-	4	13	6	169	1 648	611 033	37
1	-	-	-	-	-	51	225	1 158	12 768	744 042	38
268 404	269 881	261 113	265 962	258 917	254 790	668 618	694 355	2 898 826	3 923 658	4 848 746	39
284 284	291 353	286 590	283 724	274 812	282 784	759 624	840 729	3 818 428	4 818 993	3 803 416	40
9 565	7 662	6 303	5 734	5 630	3 122	8 233	6 624	35 581	17 656	49 162	41
11 470	10 334	9 963	7 968	6 624	4 250	9 205	9 568	33 853	17 486	13 135	42
277 969	277 543	267 416	271 696	264 547	257 912	676 851	700 979	2 934 407	3 941 314	4 897 908	43
295 754	301 687	296 553	291 692	281 436	287 034	768 829	850 297	3 852 281	4 836 479	3 816 551	44
hennen											
31 251	30 841	13 618	9 151	22 719	22 662	9 274	28 576	44 230	53 587	204 116	45
12 853	23 816	10 041	13 998	4 908	8 086	27 155	20 313	47 232	150 501	221 389	46
80 701	55 255	37 154	38 083	23 012	7 781	72 967	95 392	68 537	149 219	228 572	47
61 730	39 294	29 370	11 102	28 022	54 223	30 788	15 936	151 419	21 849	363 446	48
290 757	266 308	191 800	147 459	101 603	70 388	158 288	120 474	195 477	104 376	800 633	49
211 687	194 875	133 784	116 070	58 754	84 678	61 957	100 010	177 025	201 053	477 709	50
182 199	226 265	263 112	290 060	313 010	282 431	618 210	578 444	958 163	595 991	296 927	51
149 484	182 720	236 283	217 325	201 362	232 879	576 764	398 701	844 522	362 546	249 299	52
9 453	8 543	20 643	17 398	48 798	69 648	276 637	354 326	1 281 848	873 696	757 419	53
13 361	21 845	45 955	32 019	77 996	90 542	284 192	309 024	1 178 032	665 099	450 820	54
4 428	2 458	2 282	10 617	6 011	5 380	41 123	65 094	836 998	1 727 284	1 717 498	55
10 422	3 432	2 975	3 780	19 936	7 867	82 184	106 256	904 613	1 587 854	1 274 642	56
46	1 563	45	124	135	103	3 212	6 076	61 847	472 715	2 584 312	57
92	260	193	190	134	375	5 695	18 855	166 634	551 362	2 448 611	58
4	40	5	-	-	-	432	90	585	2 042	1 660 770	59
-	10	22	12	20	60	194	103	399	11 535	1 296 396	60
598 839	591 273	528 659	512 892	515 288	458 393	1 180 143	1 248 472	3 447 685	3 978 910	8 250 247	61
459 629	466 252	458 623	394 496	391 132	478 710	1 068 929	969 198	3 469 876	3 551 799	6 782 312	62
96 467	84 456	66 345	59 653	56 031	40 597	212 770	199 096	484 142	460 080	2 855 376	63
103 405	63 375	97 042	81 341	63 699	36 383	162 117	133 767	481 262	497 966	2 361 092	64
695 306	675 729	595 004	572 545	571 319	498 990	1 392 913	1 447 568	3 931 827	4 438 990	11 105 623	65
563 034	529 627	555 665	475 837	454 831	515 093	1 231 046	1 102 965	3 951 138	4 049 765	9 143 404	66

3 Betriebe*) im Darstellungsbereich der totalen Agrarberichterstattung 1987
in der Gliederung nach der Betriebsystematik und nach der Wirtschaftszweigsystematik

Betriebssysteme ¹⁾		Betriebe	LF	StBE	Wirtschaftszweige ²⁾	
Nummer ³⁾	Betriebsbereich Betriebsform Betriebsart Betriebstyp				Nummer	Abteilung Unterabteilung Gruppe Untergruppe Klasse
		Anzahl	ha	Mill. DM		
1 000	Landwirtschaft	827 305	11 887 354	19 271,9	0	Land- und Forstwirtschaft, Fischerei
2 000	Gartenbau	664 544	11 532 058	16 224,7		
3 000	Forstwirtschaft	17 939	54 171	1 230,7		
9 000	Kombinationsbetriebe	166 907	86 848	1 526,6		
9 530	Kombinierte Verbundbetriebe	27 838	213 426	288,3		
		77	850	1,7		
		702 105	11 757 866	17 696,2	01	Landwirtschaft
1 000	Landwirtschaft	664 544	11 532 058	16 224,7		
2 000	Gartenbau	17 939	54 171	1 230,7		
9 102	Landwirtschaft-Gartenbau	1 160	18 783	49,1		
9 103	Landwirtschaft-Forstwirtschaft	17 121	136 288	125,3		
9 201	Gartenbau-Landwirtschaft	1 198	15 515	61,9		
9 203	Gartenbau-Forstwirtschaft	66	201	2,8		
9 530	Kombinierte Verbundbetriebe	77	850	1,7		
		682 902	11 687 979	16 400,8	011	Allgemeine Landwirtschaft
1 000	Landwirtschaft	664 544	11 532 058	16 224,7		
9 102	Landwirtschaft-Gartenbau	1 160	18 783	49,1		
9 103	Landwirtschaft-Forstwirtschaft	17 121	136 288	125,3		
9 530	Kombinierte Verbundbetriebe	77	850	1,7		
1 100	Marktfruchtbetriebe	184 949	3 503 645	3 437,3	0111	Marktfruchtbau
1 200	Futterbaubetriebe	344 039	6 545 811	9 945,6	0112	Futterbau
1 211	Milchviehbetriebe	181 290	3 740 536	6 251,7	01121	Milchviehhaltung
1 212	Rindermastbetriebe	37 765	269 201	131,6	01124	Rindermast
1 220	Futterbau-Verbundbetriebe	124 984	2 536 074	3 562,2	01128	Futterbau ⁴⁾
1 300	Veredlungsbetriebe	41 368	468 478	738,6	0114	Tierische Veredlung
1 311	Schweinebetriebe	11 868	55 748	110,4	01141	Schweinehaltung
1 312	Geflügelbetriebe	4 029	17 995	107,0	01144	Geflügelhaltung
1 320	Veredlungs-Verbundbetriebe	25 471	394 735	521,1	01148	Tierische Veredlung ⁴⁾
1 400	Dauerkulturbetriebe	58 811	287 679	1 216,1	0116	Dauerkulturbau
1 411	Obstbaubetriebe	9 608	34 942	103,5	01161	Obstbau
1 412	Weinbaubetriebe	39 039	127 095	814,7	01163	Weinbau
1 413	Hopfenbaubetriebe	1 241	14 351	48,1	01165	Hopfenbau
1 420	Dauerkultur-Verbundbetriebe	8 923	111 291	249,8	01168	Dauerkulturbau ⁴⁾
1 590	Landwirtschaftliche Gemischtbetriebe	35 377	726 443	887,2	0118	Allgemeine Landwirtschaft ⁴⁾
		18 358	155 921	176,1	0119	Sonstige allgemeine Landwirtschaft
9 102	Landwirtschaft-Gartenbau	1 160	18 783	49,1		
9 103	Landwirtschaft-Forstwirtschaft	17 121	136 288	125,3		
9 530	Kombinierte Verbundbetriebe	77	850	1,7		
		19 203	69 887	1 295,4	014	Allgemeiner Gartenbau
2 000	Gartenbau	17 939	54 171	1 230,7		
9 201	Gartenbau-Landwirtschaft	1 198	15 515	61,9		
9 203	Gartenbau-Forstwirtschaft	66	201	2,8		
2 600	Gemüsebetriebe	3 902	13 084	174,5	0141	Gemüsebau
2 700	Zierpflanzenbetriebe	10 392	13 466	561,8	0143	Zierpflanzenbau
2 800	Baumschulbetriebe	3 555	27 279	491,0	0145	Baumschulen
2 990	Gartenbauliche Gemischtbetriebe	90	343	3,3	0148	Allgemeiner Gartenbau ⁴⁾
		1 264	15 716	64,8	0149	Sonstiger allgemeiner Gartenbau
9 201	Gartenbau-Landwirtschaft	1 198	15 515	61,9		
9 203	Gartenbau-Forstwirtschaft	66	201	2,8		
		Für diese Positionen fallen im Rahmen der Agrarberichterstattung keine Ergebnisse an.			017	Dienstleistungen auf der landwirtschaftlichen Erzeugerstufe
					03	Gewerbliche Gärtnerei, gewerbliche Tierhaltung, -zucht und -pflege
		125 200	129 489	1 575,7	05	Forstwirtschaft
3 000	Forstwirtschaft	116 907	86 848	1 526,6		
9 301	Forstwirtschaft-Landwirtschaft	8 271	42 609	47,5		
9 302	Forstwirtschaft-Gartenbau	22	32	1,6		
		125 200	129 489	1 575,7	051	Forstwirtschaft (ohne Dienstleistungen auf der forstwirtschaftlichen Erzeugerstufe)
3 000	Forstwirtschaft	116 907	86 848	1 526,6		
9 301	Forstwirtschaft-Landwirtschaft	8 271	42 609	47,5		
9 302	Forstwirtschaft-Gartenbau	22	32	1,6		
		Für diese Positionen fallen im Rahmen der Agrarberichterstattung keine Ergebnisse an.			055	Dienstleistungen auf der forstwirtschaftlichen Erzeugerstufe
					07	Fischerei, Fischzucht

*) Betriebe mit 1 ha landwirtschaftlich genutzter Fläche oder Waldfläche; unterhalb dieser Flächengrenze nur Betriebe, deren Erzeugungseinheiten mindestens dem durchschnittlichen Wert einer jährlichen Markterzeugung von 1 ha landwirtschaftlich genutzter Fläche entsprechen.

1) Betriebssystematik für die Landwirtschaft.

2) Systematik der Wirtschaftszweige mit Erläuterungen, Ausgabe 1979.

3) Die Betriebssysteme der Nummern 9 000, 9 102, 9 103, 9 201, 9 203, 9 301, 9 302 und 9 530 sind in der Wirtschaftszweigsystematik mit den Nummern 4 000, 4 102, 4 103, 4 201, 4 203, 4 301, 4 302 und 5 000 versehen.

4) Ohne ausgeprägten Schwerpunkt.

4 Gewerbliche Arbeitsstätten in der Land- und Forstwirtschaft,
Fischerei, die im Rahmen der Arbeitsstättenzählung 1987
erhoben wurden

Nr. der Systematik	Wirtschaftszweig	Arbeitsstätten
017	Dienstleistungen auf der landwirtschaftlichen Erzeugerstufe	} 7 137
055	Dienstleistungen auf der forstwirtschaftlichen Erzeugerstufe	
077	Dienstleistungen auf der fischwirtschaftlichen Erzeugerstufe	
03	Gewerbliche Gärtnerei, gewerbliche Tierhaltung, -zucht und -pflege	
031	Gewerbliche Gärtnerei	15 955
031 1	Landschaftsgärtnerei	7 308
031 5	Gewerbl. Gärtnerei (ohne Landschaftsgärtnerei)	8 647
034	Gewerbliche Tierhaltung, -zucht u. -pflege	5 530
034 1	Gewerbliche Pferdezucht und -pflege	
037	Gewerbliche Jagd	13
07	Fischerei, Fischzucht	
071	Hochsee- und Küstenfischerei	327
071 1	Große Hochseefischerei	8
071 5	Kleine Hochsee- und Küstenfischerei	319
03	Gewerbl. Gärtnerei, gewerbl. Tierhaltung, -zucht und -pflege	} 21 825
071	Hochsee- und Küstenfischerei	
0	Land- und Forstwirtschaft, Fischerei	28 962

Quelle: Fachserie 2, Heft 3, "Arbeitsstätten und Beschäftigte nach Beschäftigungsgrößenklassen 1987", S. 16.

Übersicht über die Veröffentlichung von Ergebnissen der Agrarberichterstattung 1987

Kennziffer	Reihe	Titel	Preis DM
2030212	2.1.2	Bodennutzung der Betriebe	24,40
2030213	2.1.3	Viehhaltung der Betriebe	17,90
2030214	2.1.4	Betriebssysteme und Standardbetriebseinkommen	21,90
2030215	2.1.5	Sozialökonomische Verhältnisse	21,90
2030216	2.1.6	Besitzverhältnisse in den landwirtschaftlichen Betrieben	14,60
2030217	2.1.7	Außerbetriebliche Einkommen und Arbeitsverhältnisse für ausgewählte Betriebsgruppen	vorgesehen



