

**LAND- UND
FORSTWIRTSCHAFT, FISCHEREI**

FACHSERIE

3

Reihe 2.1.2

Bodennutzung der Betriebe

1979

Ergebnisse der Agrarberichterstattung - totaler Teil

**Statistisches Bundesamt
- Bibliothek -
08-13914**



**HERAUSGEBER: STATISTISCHES BUNDESAMT WIESBADEN
VERLAG: W. KOHLHAMMER GMBH STUTTGART UND MAINZ
Bestellnummer: 2030212 - 79900**

Hinweis

Im Jahr 1979 ist die Agrarberichterstattung in methodischer und technisch-organisatorischer Hinsicht zusammen mit der Haupterhebung der Landwirtschaftszählung durchgeführt worden. Die Erhebungs- und Darstellungsprogramme beider Erhebungen ergänzen einander.

Die Ergebnisse der Agrarberichterstattung 1979 werden vom Statistischen Bundesamt - wie bei den vorausgegangenen Erhebungen 1975 und 1977 - in der Fachserie 3 innerhalb der Reihe 2.1 in den Berichten 2.1.2 bis 2.1.7 und die Ergebnisse der Haupterhebung der Landwirtschaftszählung in der Fachserie 3 als Einzelveröffentlichungen herausgegeben.

Erschienen im Dezember 1981

Nachdruck - auch auszugsweise - nur mit Quellenangabe gestattet

Preis: 18,20 DM

T e x t t e i l

Vorbemerkung	6
Hinweise zur Methodik	7
1 Betrieb als Erhebungs- und Darstellungseinheit	7
1.1 Allgemeines	7
1.2 Zupachtung und Verpachtung	7
1.3 Erhebungsbereich	7
1.4 Darstellungsbereich	9
1.5 Darstellung nach dem Ort des Betriebssitzes	10
2 Gliederung der Betriebe	10
2.1 Betriebe nach der Hauptproduktionsrichtung (HPR)	10
2.2 Betriebe nach Rechtsformen	10
3 Verwendete Begriffe und Definitionen	10
Betrieb	10
Betriebe nach der Hauptproduktionsrichtung (HPR)	11
Betriebe nach Rechtsformen	11
Betriebe nach Flächenkategorien	11
4 Erläuterungen zu den Tabellen	14
4.1 Gliederung der Tabellen nach der Größe verschiedener Flächenarten	15
4.2 Gliederung der Tabellen nach der HPR	15
4.3 Gliederung nach Größenklassen in den Vorspalten	15
4.4 Unterschiede im Darstellungsprogramm gegenüber der LZ 1971	15
4.5 Rundung	15
5 Vergleichsmöglichkeiten mit früheren landwirtschaftlichen Betriebserhebungen und anderen Agrarstatistiken	15
5.1 Allgemeines	15
5.2 Vergleichsmöglichkeiten mit früheren Erhebungen	15
5.2.1 Betriebserhebungen	15
5.2.2 Bodennutzungserhebung (Bodennutzungshaupterhebung)	16
5.2.3 Betriebsgrößenstruktur	17
5.2.4 Abweichungen zwischen Ergebnissen verschiedener Erhebungen	17
5.3 EG-Strukturserhebung 1979/80	17
6 Hinweise zur Veröffentlichung der Ergebnisse	19
6.1 Allgemeine Hinweise	19
6.2 Gebietsstand	19
7 Auszug aus dem Erhebungsbogen	19

T a b e l l e n t e i l

1 Betriebe 1979 nach Hauptnutzungsarten	22
1.1 Nach Größenklassen der Betriebsfläche	22
1.2 Nach Größenklassen der landwirtschaftlich genutzten Fläche	42
2 Betriebe mit landwirtschaftlich genutzter Fläche 1979	62
3 Betriebe mit Waldfläche 1979	102
3.1 Nach Größenklassen der Betriebsfläche	102
3.2 Nach Größenklassen der landwirtschaftlich genutzten Fläche	142
4 Betriebe 1979 nach Rechtsformen	182
5 Betriebe mit Waldfläche 1979 nach Rechtsformen	202

	Seite
6 Betriebe mit landwirtschaftlich genutzter Fläche 1979 nach Hauptkulturarten	212
7 Betriebe mit Ackerland 1979	232
7.1 Nach Fruchtarten	232
7.2 Nach Größenklassen der Ackerfläche	252
8 Betriebe mit Dauergrünland 1979	272
9 Landwirtschaftliche Betriebe 1979 nach Größenklassen ausgewählter Anbauflächen	292
10.1 Landwirtschaftliche Betriebe mit Tabakanbau 1979	332
10.2 Landwirtschaftliche Betriebe mit Hopfenanbau 1979	339
Fußnoten zu den Tabellen 1 bis 10.2	343

A n h a n g

Vergleichstabellen für das Bundesgebiet

1 Landwirtschaftliche Betriebe nach Hauptnutzungsarten	
1.1 Nach Größenklassen der Betriebsfläche 1960, 1971, 1977 und 1979	346
1.2 Nach Größenklassen der landwirtschaftlich genutzten Fläche 1966, 1971, 1977 und 1979	347
2 Landwirtschaftliche Betriebe mit 1 ha und mehr landwirtschaftlich genutzter Fläche 1960, 1971, 1977 und 1979	348
3 Betriebe nach Rechtsformen 1960, 1966, 1971, 1974, 1977 und 1979	
3.1 Landwirtschaftliche Betriebe und Forstbetriebe	350
3.2 Forstbetriebe	351
4 Landwirtschaftliche Betriebe nach Hauptkulturarten 1960, 1966, 1971, 1974, 1977 und 1979	352
5 Landwirtschaftliche Betriebe mit Ackerland nach Fruchtarten 1960, 1966, 1971, 1974, 1977 und 1979	354
6 Landwirtschaftliche Betriebe nach Größenklassen ausgewählter Anbauflächen 1960, 1966, 1971, 1974, 1977 und 1979	
6.1 Landwirtschaftliche Betriebe mit Getreideanbau	358
6.2 Landwirtschaftliche Betriebe mit Kartoffelanbau	360
6.3 Landwirtschaftliche Betriebe mit Zuckerrübenanbau	362
6.4 Landwirtschaftliche Betriebe mit Körnermaisbau	364
7 Landwirtschaftliche Betriebe mit Dauergrünland nach Größenklassen der Dauergrünlandfläche 1960, 1966, 1971, 1974, 1977 und 1979	366
8 Landwirtschaftliche Betriebe mit Ackerland nach Größenklassen der Ackerfläche 1966, 1971, 1974, 1977 und 1979	368
9 Veränderung der Bodennutzung von 1959 bis 1979	370
Fußnoten zu den Vergleichstabellen 1 bis 9	372

Die Angaben beziehen sich auf das Bundesgebiet; sie schließen Berlin (West) ein. Aus Gründen der Geheimhaltung statistischer Einzelangaben werden die Ergebnistabellen für Hamburg, Bremen und Berlin (West) unter der Bezeichnung "Stadtstaaten" zusammengefaßt.

Abkürzungen, Zeichenerklärung, Rundung

A b k ü r z u n g e n

AB	Agrarberichterstattung
LZ	Landwirtschaftszählung
ASE 1966/67	EWG-Strukturerhebung in der Landwirtschaft 1966/67 (Agrarstrukturerhebung)
EG	Europäische Gemeinschaften
StBA	Statistisches Bundesamt
StLA	Statistisches Landesamt
ABl.	Amtsblatt der Europäischen Gemeinschaften
BGBI.	Bundesgesetzblatt
BF	Betriebsfläche
LF	Landwirtschaftlich genutzte Fläche
AF	Ackerfläche
DF	Dauergrünlandfläche
WF	Waldfläche
HPR	Hauptproduktionsrichtung
ha	Hektar
BN	Betriebsnummer

Z e i c h e n e r k l ä r u n g

.	= kein Nachweis vorhanden
-	= nichts vorhanden
O	= mehr als nichts, aber weniger als die Hälfte der kleinsten Einheit, die in der Tabelle zur Darstellung gebracht werden kann.
Leerfeld	= Nachweis nicht möglich aus Gründen der Geheimhaltung statistischer Einzelangaben.

R u n d u n g

Im allgemeinen sind die Ergebnisse ohne Rücksicht auf die Endsummen auf- bzw. abgerundet worden. Deshalb können sich bei Summierung von Einzelwerten in der Endsumme gewisse Abweichungen ergeben.

Vorbemerkung

Wie in anderen Bereichen der Volkswirtschaft finden auch in der Land- und Forstwirtschaft in etwa zehnjährigen Abständen umfassende Großzählungen, die "Landwirtschaftszählungen", statt. Mit ihnen werden Merkmale laufender agrarstatistischer Erhebungen sowie ergänzende Sachverhalte erhoben und betriebsbezogen dargestellt. Die letzten Landwirtschaftszählungen wurden 1971 und 1979 - letztere zusammen mit der Agrarberichterstattung 1979 - durchgeführt. Landwirtschaftszählung und Agrarberichterstattung ergänzen 1979 einander in ihren Erhebungs- und Darstellungsprogrammen.

Aufgrund des tiefgreifenden Strukturwandels im Bereich der Landwirtschaft lag seit längerem bei vielen Stellen ein Bedarf nach fachlich und regional tiefgegliederten Daten vor, die Aufschluß über die kurz- und mittelfristigen Veränderungen in der Zeit zwischen den Landwirtschaftszählungen liefern. Zur Erfüllung dieser Anforderungen wurde 1975 die teils total, teils repräsentativ durchzuführende Agrarberichterstattung mit einer Periodizität von zwei Jahren eingeführt. Die Ergebnisse der Agrarberichterstattung umfassen dabei die Angaben der Betriebe zur Bodennutzungserhebung, zur Viehzählung im Dezember und zur repräsentativen Statistik der Arbeitskräfte in der Landwirtschaft. Diese werden über die an alle Betriebe für statistische Zwecke vergebenen Betriebsnummern, die in einem "Register" festgehalten sind, betriebsweise zusammengeführt, dabei um einige speziell zur Agrarberichterstattung erhobene Sachverhalte ergänzt und betriebsbezogen nachgewiesen.

Die Ergebnisse der Agrarberichterstattung 1979 werden in 6 Berichten veröffentlicht.

Einzelheiten über die Rechtsgrundlagen der Agrarberichterstattung und der in sie einbezogenen Einzelerhebungen sind dem Sonderheft 1 dieser Fachserie "Methodische Grundlagen der Agrarberichterstattung" (Fachserie 3, Reihe 2.S.1) zu entnehmen, in dem auch die nach Verkündung des Agrarberichterstattungsgesetzes vom 15. November 1974 bis einschl. 1980 angeordneten Änderungen in den beteiligten Statistiken aufgeführt sind.

Um die Ergebnisse der Zählungen so gut wie möglich vergleichen zu können, wurde das Darstellungsprogramm der Agrarberichterstattung soweit wie möglich dem Tabellenprogramm der Landwirtschaftszählung 1971 entnommen oder an dieses angelehnt.

Im vorliegenden Bericht werden Ergebnisse über die Bodennutzung und Rechtsform der Betriebe 1979 veröffentlicht. Mit Ausnahme der 1975, 1977 und 1979 nicht erfragten "Fischwirtschaftlich genutzten Gewässer" sind die in diesem Heft veröffentlichten Tabellen mit Totalergebnissen der Agrarberichterstattung 1979 ohne inhaltliche Änderung aus dem Tabellenprogramm zur Landwirtschaftszählung 1971 übernommen worden. Die Tabellen entsprechen hinsichtlich ihrer Numerierung den Tabellen 1 bis 10 der Landwirtschaftszählung 1971.

Diese Veröffentlichung wurde in der Abteilung "Ernährung und Landwirtschaft, Handel und Verkehr" der Abteilungspräsidentin Dr. Brandner von Oberregierungsrat Friese in der Gruppe "Betriebsverhältnisse der Landwirtschaft" des Regierungsdirektors Dr. Haßkamp bearbeitet.

Hinweise zur Methodik

Nach dem Agrarberichterstattungsgesetz vom 15. November 1974¹⁾ werden im Grundprogramm der Agrarberichterstattung (AB) die betrieblichen Angaben der drei Erhebungen des gleichen Jahres, und zwar der zweitotale durchgeführten Erhebungen über die Produktionsgrundlagen (nämlich Bodennutzungserhebung im Mai und allgemeine Viehzählung im Dezember) und der gleichfalls im Mai repräsentativ für den Berichtsmonat April durchgeführten Statistik der Arbeitskräfte in der Landwirtschaft durch die Statistischen Landesämter (StLÄ) je Betrieb über das technische Hilfsmittel "Betriebsnummer" (BN) zusammengeführt²⁾. Im Gegensatz zu den genannten Erhebungen über die Produktionsgrundlagen verwendet die AB die Ergebnisse über Bodennutzung und Viehhaltung ausschließlich betriebsbezogen.

Im vorliegenden Bericht werden Ergebnisse der Erhebung 1979 veröffentlicht.

1 Betrieb als Erhebungs- und Darstellungseinheit

1.1 Allgemeines

Bei der AB³⁾ wird jede technisch-wirtschaftliche Einheit als Betrieb angesehen, die die im Abschnitt 1.3 "Erhebungsbereich" genannten Flächen bzw. Erzeugungseinheiten erreicht oder überschreitet und die sonstigen im Abschnitt 3 "Verwendete Begriffe und Definitionen" aufgeführten Kriterien aufweist.

1.2 Zupachtung und Verpachtung

Wie in den früheren Landwirtschaftszählungen und der EG-Strukturerhebung in der Landwirtschaft 1966/67 werden zugepachtete Flächen und zur Bewirtschaftung unentgeltlich erhaltenes Land sowie Dienstland, aufgeteilte Allmende

- 1) BGBl. I S. 3161.
- 2) Die methodischen und technisch-organisatorischen Grundlagen der AB sind in dem Bericht "Methodische Grundlagen der Agrarberichterstattung" (Fachserie 3, Reihe 2.S. 1) ausführlich dargelegt worden.
- 3) AB und Landwirtschaftszählung 1979 (Haupterhebung) stimmen in der Abgrenzung und den Definitionen überein; die nach dem Landwirtschaftszählungsgesetz 1979 vom 5. Mai 1978 (BGBl. I S. 597) im Rahmen der Haupterhebung zu erhebenden Angaben ergänzen die Angaben der AB.

und dergleichen Flächen auch bei der AB demjenigen Betrieb zugerechnet, der sie bewirtschaftete (selbstbewirtschaftete Fläche). Dementsprechend werden verpachtete Flächen eines Betriebes beim zupachtenden Betrieb erfaßt.

1.3 Erhebungsbereich

Nach § 4 der "Bekanntmachung der Neufassung des Gesetzes über Bodennutzungs- und Ernteerhebung" vom 21. August 1978⁴⁾ sind ab 1979 in die Bodennutzungshaupterhebung einzubeziehen:

1. land- und forstwirtschaftliche Betriebe ab 1 Hektar Betriebsfläche und Gesamtflächen ab 1 Hektar, die ganz oder teilweise land- oder forstwirtschaftlich genutzt werden,
2. land- und forstwirtschaftliche Betriebe unter 1 Hektar Betriebsfläche und Gesamtflächen unter 1 Hektar, einschließlich der Betriebe ohne landwirtschaftlich genutzte Fläche, deren natürliche Erzeugungseinheiten mindestens dem durchschnittlichen Wert einer jährlichen landwirtschaftlichen Markterzeugung von 1 Hektar landwirtschaftlich genutzter Fläche im Geltungsbereich dieses Gesetzes entsprechen,
3. sonstige Flächen, auf denen Reben, Obst, Gemüse, Zierpflanzen oder Baumschulerzeugnisse für den Verkauf angebaut werden,
4. Gewässer, in denen Teichwirtschaft für den Verkauf betrieben wird.

Von diesen Einheiten gehören aufgrund des Agrarberichterstattungsgesetzes¹⁾³⁾ folgende Betriebe zum Erhebungsbereich der AB; wobei jedoch Betriebe der Gruppe c aus den im Abschnitt 1.4 genannten Gründen nicht in die Darstellung der Ergebnisse einbezogen werden:

- a) landwirtschaftliche Betriebe mit 1 Hektar (ha) landwirtschaftlich genutzter Fläche (LF) und mehr,
- b) landwirtschaftliche Betriebe mit weniger als 1 ha LF (einschließlich der Betriebe ohne LF), die jedoch über die Mindestgröße an Erzeugungseinheiten verfügen, welche mindestens dem durchschnittlichen Wert einer jährlichen Markterzeugung von 1 ha LF entsprechen,
- c) landwirtschaftliche Betriebe mit weniger als 1 ha LF, die nicht über die Mindestgröße an Erzeugungseinheiten entsprechend Übersicht 1 verfügen, aber 1 bis höchstens 9,90 ha Waldfläche (WF) bewirtschaften.
- d) Forstbetriebe mit 1 ha Waldfläche (WF) und mehr.

4) BGBl. I S. 1509.

1 Untere Abgrenzung der landwirtschaftlichen Betriebe unter 1 Hektar landwirtschaftlich genutzter Fläche
in den Betriebserhebungen von 1966/67 bis 1979 ^{*)}

EWG-Strukturerhebung in der Landwirtschaft (ASE) 1966/67	Landwirtschafts- zählung (LZ) 1971	Agrarberichterstattung (AB)	
		1975 und 1977	1979 ¹⁾
Erzeugungseinheiten, die mindestens dem durchschnittlichen Wert einer jährlichen Markterzeugung von ... entsprechen			
1 000 DM	4 000 DM	1 Hektar landwirtschaftlich genutzte Fläche	
Mindestzahl der Erzeugungseinheiten nach der Fläche			
10 Ar Rebland	30 Ar bestocktes Rebland	wie LZ 1971	wie LZ 1971
1 Ar Hopfen	oder Hopfen	wie LZ 1971	wie LZ 1971
10 Ar Tabak	oder Tabak	wie LZ 1971	wie LZ 1971
-	oder Gemüseanbau im Freiland	wie LZ 1971	wie LZ 1971
-	20 Ar Baumschulen	wie LZ 1971	30 Ar Baumschulen
-	50 Ar Obstanlagen (im Ertrag oder nicht im Ertrag)	wie LZ 1971	30 Ar Obstanlagen (im Ertrag oder nicht im Ertrag)
-	10 Ar Blumen und Zierpflanzen im Freiland	wie LZ 1971	wie LZ 1971
-	1 Ar Anbau unter Glas von Gemüse, Blumen und Zierpflanzen für Erwerbszwecke	wie LZ 1971	wie LZ 1971
1 Ar Heil- und Gewürzpflanzen	wie ASE 1966/67	wie LZ 1971	
Mindestzahl der Erzeugungseinheiten nach der Zahl der Tiere			
1 Kuh zur Milchgewinnung, auch Färse (2 Jahre u. älter)	3 Kühe zur Milchgewinnung und Färse (2 Jahre u. älter)	wie LZ 1971	8 Stück Rindvieh gleich welchen Alters
-	5 Kälber unter 3 Monaten	5 Kälber unter 6 Monaten	
2 Jungrinder 3 Monate bis unter 2 Jahre	5 übrige Rinder (3 Monate und älter)	5 übrige Rinder (6 Monate und älter)	
1 Schlacht- bzw. Mastrind (2 Jahre und älter)			
2 Zuchtsauen	5 Zuchtsauen (einschl. Jungsaunen 1/2 Jahr und älter)	5 Zuchtsauen (einschl. Jungsaunen 50 kg und mehr)	8 Stück Schweine gleich welchen Gewichts
5 Schweine, 8 Wochen und älter	8 Schweine, 8 Wochen und älter (ohne Zucht- oder Jungsaunen über 1/2 Jahr)	8 Schweine, 20 kg und mehr (ohne Zucht- oder Jungsaunen 50 kg und mehr)	
10 Schafe, 1 Jahr und älter	50 Schafe gleich welchen Alters	wie LZ 1971	wie LZ 1971
50 Legehennen (1/2 Jahr und älter)	120 Legehennen (1/2 Jahr und älter)	wie LZ 1971	200 Legehennen (1/2 Jahr und älter)
100 Gänse, Enten, Truthühner	200 Gänse, Enten, Truthühner	wie LZ 1971	wie LZ 1971
100 Schlacht- oder Masthähne und -hühner (einschl. der hierfür bestimmten Küken)	400 Schlacht- oder Masthähne und -hühner (einschl. der hierfür bestimmten Küken)	400 Schlacht-, Masthähne und -hühner (einschl. der hierfür bestimmten Küken) und sonstige Hähne	200 Schlacht-, Masthähne und -hühner (einschl. der hierfür bestimmten Küken) und sonstige Hähne
20 Bienenvölker	-	-	-
50 Kaninchen	-	-	-

^{*)} In die Erhebung sind u.a. einzubeziehen landwirtschaftliche Betriebe (HPR) unter 1 Hektar landwirtschaftlich genutzte Fläche, wenn bei mindestens einem der nachstehenden Merkmale die dort genannte Mindestgröße der Erzeugungseinheiten erreicht oder überschritten wird.

¹⁾ Deckungsgleich mit LZ 1979 und EG-Strukturerhebung 1979.

Die Erzeugungseinheiten, deren Wert mindestens dem durchschnittlichen Wert einer jährlichen Markterzeugung von 1 ha LF entspricht, wurden vom Bundesministerium für Ernährung, Landwirtschaft und Forsten für die Landwirtschaftszählung (LZ) 1971 festgelegt und anschließend in die Agrarberichterstattungen 1975 und 1977 übernommen. Bei der Festsetzung der Erzeugungseinheiten wurde dabei von einem Wert der jährlichen Markterzeugung ausgegangen, der Anfang der siebziger Jahre etwa mindestens 4 000 DM/Jahr entsprach. Zur Vereinfachung des Erhebungsgeschäfts, insbesondere bei der Feststellung, ob ein Betrieb zum Erhebungsbereich gehört oder nicht, wurde die Flächengröße und die Anzahl der Erzeugungseinheiten für die AB 1979 und für die nachfolgenden Agrarberichterstattungen stärker vereinheitlicht. Eine Gegenüberstellung der Erhebungsbereiche und der verwendeten Erzeugungseinheiten enthält die Übersicht 1 auf Seite 8.

1.4 Darstellungsbereich

Der Darstellungsbereich der AB umfaßt die vorstehend im Abschnitt 1.3 "Erhebungsbereich" unter a und b aufgeführten landwirtschaftlichen Betriebe und - sofern es sich um Ergebnisse über total erhobene Merkmale handelt - auch die Forstbetriebe (Gruppe d); die Ergebnisse für

landwirtschaftliche Betriebe und für Forstbetriebe werden in der Regel getrennt nachgewiesen. Ergebnisse für landwirtschaftliche Betriebe der Gruppe c, die bei der LZ 1971 und bei den Agrarberichterstattungen 1975 und 1977 in den Nachweisungen für total erhobene Merkmale einbezogen waren, werden für repräsentativ erhobene Merkmale dagegen nach der Rechtsgrundlage nicht ermittelt. Vereinbarungsgemäß werden diese Betriebe ab 1979 nicht mehr in die Nachweisung der Totalergebnisse für landwirtschaftliche Betriebe einbezogen; diese Regelung wurde getroffen, um bei der Darstellung von Ergebnissen aus der AB 1979 und der LZ 1979 und bei den künftigen Agrarberichterstattungen unabhängig davon, ob die Merkmale total oder repräsentativ erhoben werden, stets gleiche Abgrenzungen des Darstellungsbereichs zugrunde legen zu können⁵⁾. Soweit möglich werden die Ergebnisse für total erhobene Merkmale der im voranstehenden Abschnitt 1.3 unter c aufgeführten Gruppe der HPR Landwirtschaftliche Betriebe summarisch nachgewiesen, und zwar nachstehend für den Bereich der Bodennutzung die Zahl der Betriebe und die LF (Übersicht 2).

5) Siehe hierzu auch Bericht "Methodische Grundlagen der Agrarberichterstattung" (Fachserie 3, Reihe 2.S.1), S. 21, Abschnitt 4.4.

2 Zahl und LF der HPR Landwirtschaftliche Betriebe mit weniger als 1 ha LF ohne die Mindestgröße an Erzeugungseinheiten, aber mit 1 bis höchstens 9,90 ha WF

Land	Betriebe	LF in ha
Schleswig-Holstein	271	126
Niedersachsen	1 416	701
Nordrhein-Westfalen	2 221	1 088
Hessen	583	323
Rheinland-Pfalz	1 093	530
Baden-Württemberg	3 722	1 878
Bayern	37 ^{*)}	20 ^{*)}
Saarland	75	33
Hamburg	} Stadtstaaten	3
Bremen		
Berlin		
Bundesgebiet	9 425	4 702

*) Rd. 8 700 Betriebe in die HPR Forstbetriebe umgesetzt.

Bei Vergleichen mit Ergebnissen der Agrarberichterstattungen 1975 und 1977 ist daher zu beachten, daß die landwirtschaftlichen Betriebe der Gruppe c in den Ergebnissen der Jahre 1975 und 1977 für die Größenklasse unter 1 ha LF enthalten sind. Als nicht zum Darstellungsbereich der AB, wohl aber zu dem der Bodennutzungshaupterhebung gehörend, werden die Einheiten der "Landwirtschaft außerhalb der Betriebe"⁶⁾ mit ihren Angaben nur im Rahmen der Bodennutzungshaupterhebung, nicht aber in dem der AB nachgewiesen (siehe Abschnitt 1.3, Gruppen 1 und 2). Analog war seit der LZ 1971 verfahren worden.

1.5 Darstellung nach dem Ort des Betriebssitzes

Alle Ergebnisse werden - wie auch bei früheren Betriebserhebungen - nicht nach der Belegenheit der vom Betrieb selbst bewirtschafteten Flächen, sondern nach dem Ort des Betriebssitzes (das ist die Gemeinde, in der sich die wichtigsten Wirtschaftsgebäude des Betriebes befinden) nachgewiesen. Dies gilt auch für Betriebe, deren Flächen teils im Inland, teils im Ausland liegen; demzufolge sind im Ausland liegende Flächen von Betrieben mit Betriebssitz im Inland in den Ergebnissen enthalten, nicht jedoch inländische Flächen, die von Betrieben mit Betriebssitz im Ausland bewirtschaftet werden.

2 Gliederung der Betriebe

2.1 Betriebe nach der Hauptproduktionsrichtung (HPR)

Wie schon bei der LZ 1971 und den Agrarberichterstattungen 1975 und 1977 werden die Totalergebnisse der AB im allgemeinen - so auch die über die Bodennutzung der Betriebe im Jahre 1979 - für jede der beiden Hauptproduktionsrichtungen (HPR) "Landwirtschaftliche Betriebe" und "Forstbetriebe" nachgewiesen.

6) Gemeinschaftlich genutzte Wiesen und Weiden in der Hand von Gemeinden und anderen Körperschaften des öffentlichen und privaten Rechts sowie Besitzeinheiten, deren LF nur aus Hutungen, Streuwiesen oder Brachland besteht, sowie sonstige Besitzeinheiten, die lediglich wegen des Vorhandenseins einer Bodenfläche zum Erfassungsbereich der Bodennutzungshaupterhebung gehören, die aber weder über Arbeitskräfte noch über sonstige Arbeitshilfsmittel (Gebäude und Maschinen) verfügen.

2.2 Betriebe nach Rechtsformen

Bei der Darstellung der Betriebe nach ihrer Rechtsform ist die in der LZ 1971 verwendete Aufteilung unverändert in die AB übernommen worden. Für die seit 1971 neu entstandenen Betriebe und für Betriebe mit Änderungen in der Person des Betriebsinhabers gegenüber der LZ 1971 bzw. den Agrarberichterstattungen 1975 und 1977 wurde die Rechtsform von der Mehrzahl der Statistischen Landesämter (StLÄ) anhand der Adreßangaben der Betriebe ermittelt; ein Teil der StLÄ hat die Rechtsform mit dem Fragebogen der Bodennutzungshaupterhebung 1979 erneut erfragt.

3 Verwendete Begriffe und Definitionen

Betrieb: Technisch-wirtschaftliche Einheit, die die im Abschnitt 1.3 "Erhebungsbereich" als untere Abgrenzung der AB genannten Flächen bzw. Erzeugungseinheiten erreicht oder überschreitet, für Rechnung eines Inhabers (Betriebsinhaber) bewirtschaftet wird, einer einheitlichen Betriebsführung untersteht und land- und/oder forstwirtschaftliche Erzeugnisse hervorbringt.

Besitzeinheiten, die aus steuerlichen oder anderen Gründen "nominell" auf mehrere Betriebsinhaber⁷⁾ aufgeteilt sind, gelten als ein Betrieb, sofern sie in betriebswirtschaftlicher Hinsicht eine organisatorische Einheit bilden.

Mehrere Betriebseinheiten in der Hand eines Inhabers⁷⁾ werden bei der Erhebung der Angaben als ein Betrieb angesehen, wenn für die Bewirtschaftung dieser Besitzeinheiten in der Regel dieselben Produktionsmittel (insbesondere Gebäude und Maschinen) und Arbeitskräfte eingesetzt werden.

Auch Waldflächen, die mit landwirtschaftlich genutzten Flächen gemeinsam (und nicht als gesondeter Betrieb) bewirtschaftet werden, bilden zusammen mit den landwirtschaftlich genutzten Flächen eine Betriebseinheit. Als Ausnahme hiervon gelten lediglich die von den Gemeinden selbst bewirtschafteten landwirtschaftlich genutzten Flächen und Wald-

7) Das ist diejenige natürliche oder juristische Person, für deren Rechnung der Betrieb bewirtschaftet wird, ohne Rücksicht auf die jeweiligen individuell gestalteten Eigentumsverhältnisse.

flächen, die in der Bundesrepublik Deutschland seit der LZ 1960 aus praktischen Erwägungen - insbesondere im Hinblick auf die damals eingeführte und seither angewandte Unterscheidung nach der Hauptproduktionsrichtung der Betriebe - generell als z w e i getrennte Betriebseinheiten angesehen werden.

Betriebe nach der Hauptproduktionsrichtung (HPR): Kennzeichnung der Betriebe nach derjenigen Erzeugnisgruppe (Landwirtschaft/Forstwirtschaft), bei der - gemessen am Verkaufswert der Erzeugnisse (einschließlich Eigenverbrauch) - das Schwergewicht der Produktion liegt. Die Kennzeichnung HPR "Landwirtschaftlicher Betrieb" oder HPR "Forstbetrieb" erfolgt seit 1971 anhand des Verhältnisses der landwirtschaftlich genutzten Fläche (LF) zur Waldfläche (WF) wobei folgende Schwellenwerte zugrunde gelegt werden:

- Landwirtschaftlicher Betrieb: Die LF ist gleich oder größer als 10 % der WF,
- Forstbetrieb: Die LF ist kleiner als 10 % der WF.

In begründeten Einzelfällen kann von dieser schematischen Zuordnung abgewichen und der Betrieb gezielt der anderen HPR zugeordnet werden (z.B. Betriebe, deren LF ausschließlich ertragsarme Almen umfaßt, zur HPR Forstbetriebe; Betriebe mit relativ bedeutenden Waldflächen und großer Viehhaltung zur HPR Landwirtschaftliche Betriebe).

Betriebe nach Rechtsformen

Betriebe in der Hand von natürlichen Personen: Betriebe, deren Inhaber natürliche Personen sind, und zwar Einzelpersonen, Ehepaar, Geschwister, Erbengemeinschaften, nicht eingetragener Verein, BGB-Gesellschaft, Offene Handelsgesellschaft, Kommanditgesellschaft oder dergleichen Personengemeinschaft.

Betriebe in der Hand von juristischen Personen: Betriebe, deren Inhaber eine juristische Person ist, und zwar

- des privaten Rechts: eingetragene Genossenschaft, eingetragener Verein, Gesellschaft mit beschränkter Haftung, Aktiengesellschaft, Stiftung des privaten Rechts;
- des öffentlichen Rechts:
 - Kirche, kirchliche Anstalt oder dergleichen Anstalt oder Stiftung des öffentlichen Rechts,

- Gebietskörperschaften: Bund, Bundesland, Bezirk, Kreis, Gemeinde, Bezirks-, Kreis- oder Gemeindeverband.

Betriebe nach Flächenkategorien

Die in diesem Bericht veröffentlichten Ergebnisse über Flächen beziehen sich generell auf die von den Betrieben selbst bewirtschafteten Flächen.

Betriebsfläche/Selbstbewirtschaftete Gesamtfläche des Betriebes (Code 80 des Bodennutzungshaupterhebungsbogens⁸⁾)

Die Betriebsfläche (BF) umfaßt folgende Hauptnutzungsarten:

- landwirtschaftlich genutzte Fläche (LF),
- nicht mehr genutzte landwirtschaftliche Fläche,
- Öd- und Unland,
- unkultivierte Moorfläche,
- Waldfläche,
- Gewässerfläche,
- sonstige Flächen (Gebäude-, Hoffläche, Wege- land, Park- und Grünanlagen, Ziergärten).

Landwirtschaftlich genutzte Fläche (Code 73 des Bodennutzungshaupterhebungsbogens)

Die landwirtschaftlich genutzte Fläche umfaßt alle landwirtschaftlich oder gärtnerisch genutzten Flächen; zu ihr rechnen im einzelnen folgende Kulturarten:

- Ackerland einschließlich gärtnerische Kulturen, Erdbeeren und Unterglasanlagen (ohne nicht mehr genutztes Ackerland),
- Dauergrünland (ohne Flächen, die weder abgemäht noch abgeweidet werden)
- Haus- und Nutzgärten (ohne Ziergärten und ohne nicht mehr genutztes Gartenland)
- Obstanlagen (ohne Erdbeeren und ohne nicht mehr genutzte Obstanlagen)
- Baumschulflächen (ohne forstliche Pflanzgärten für den Eigenbedarf)
- Rebland (ohne nicht mehr genutzte Rebanlagen)
- Korbweidenanlagen, Pappelanlagen und Weihnachtsbaumkulturen außerhalb des Waldes.

8) Siehe Seite 20.

Nicht mehr genutzte landwirtschaftliche Fläche
(Code 74 des Bodennutzungshaupterhebungsbogens)

Aus wirtschaftlichen Gründen nicht mehr bestelltes Ackerland, nicht mehr gemähtes oder beweidetes Dauergrünland, nicht mehr genutztes Rebland, nicht mehr genutzte Obstanlagen.

Öd- und Unland (Code 75 des Bodennutzungshaupterhebungsbogens)

Flächen, die land- oder forstwirtschaftlich nicht nutzbar sind, wie Felsen, Schutthalden, Hecken, aber auch Sandgruben, Steinbrüche, Torfstiche und anderes Abbauand.

Unkultivierte Moorflächen (Code 76 des Bodennutzungshaupterhebungsbogens)

Ohne Torfstiche und bereits abgetorfte, aber noch nicht kultivierte Flächen.

Waldfläche (Code 77 des Bodennutzungshaupterhebungsbogens)

Holzbodenfläche und forstliche Pflanzgärten für den Eigenbedarf. Zur Holzbodenfläche gehören auch Wege unter 5 m Breite, Blößen (Kahlflächen, die wieder aufgeforstet werden), gering bestockte (Nichtwirtschaftswald) und unbestockte Flächen (z.B. Holzlagerplätze), deren Größe den Zuwachs nicht wesentlich mindert.

Nicht zur Waldfläche rechnen alle innerhalb des Waldes gelegenen, dauernd als Acker oder Wiese usw. genutzten Flächen, ferner flächenmäßig ausgeschiedene Wege, Wasserläufe, Teiche, Öd- und Unlandflächen sowie bebaute Flächen und dazugehörige Hofräume und Gärten (z.B. Forstdienstgehöfte), ferner die Flächen der Weihnachtsbaumkulturen außerhalb des Waldes sowie der Korbweiden- und Pappelanlagen.

Gewässerfläche (Code 78 des Bodennutzungshaupterhebungsbogens)

Seen, Teiche, Bäche, Gräben (soweit zur Gesamtfläche des Betriebes gehörend).

Ackerland (Code 62 des Bodennutzungshaupterhebungsbogens)

Flächen der landwirtschaftlichen Feldfrüchte einschließlich Hopfen, Grasanbau (zum Abmähen oder Abweiden) sowie Gemüse, Erdbeeren, Blumen und sonstige Gartengewächse im feldmäßigen Anbau und im Erwerbsgartenbau, auch unter Glas. Auch Ackerflächen mit Obstbäumen,

bei denen das Obst nur die Nebennutzung, Ackerfrüchte aber die Hauptnutzung darstellen, sowie Schwarzbrache.

Nicht zum Ackerland rechnen die Ackerflächen, die aus sozialen, wirtschaftlichen oder anderen Gründen brachliegen.

Dauergrünland (Code 66 - 69 des Bodennutzungshaupterhebungsbogens)

Grünlandflächen (Wiesen, Mähweiden, Weiden, Hutungen), die zur Futter- oder Streugewinnung oder zum Abweiden - ohne Unterbrechung durch andere Kulturen - bestimmt sind. Auch Grünlandflächen mit Obstbäumen als Nebennutzung und Gras- oder Heugewinnung als Hauptnutzung.

Nicht zum Dauergrünland rechnen die Wiesen und Weiden mit Obstbäumen, bei denen das Obst die Hauptnutzung darstellt, sowie der Grasanbau auf dem Ackerland und die Dauergrünlandflächen, die aus sozialen, wirtschaftlichen oder anderen Gründen nicht mehr genutzt werden.

Haus- und Nutzgärten (Gartenland) (Code 63 des Bodennutzungshaupterhebungsbogens)

Gartenflächen, auf denen für den eigenen Bedarf Gartengewächse (Obst, Gemüse, Zierpflanzen) oder Kartoffeln u.a. angebaut werden, auch Grabeland auf dem Acker außerhalb der Fruchtfolge.

Nicht zum Gartenland rechnen die Flächen des Feldgemüsebaus und des Erwerbsgartenbaus, auch wenn sie eingezäunt sind, sowie private Parkanlagen, Rasenflächen und Ziergärten.

Obstanlagen (Code 64 des Bodennutzungshaupterhebungsbogens)

Ertragfähige und noch nicht ertragfähige Anlagen von Obstbäumen und Obststrüchern ohne Unterkultur oder als Hauptnutzung mit Unterkultur (auf Äckern, Wiesen oder Viehweiden, auf denen die Arbeiten hauptsächlich auf die Bedürfnisse der Obstkulturen ausgerichtet sind).

Baumschulflächen (Code 65 des Bodennutzungshaupterhebungsbogens)

Flächen zur Anzucht und Vermehrung von Gehölzen, jedoch ohne forstliche Pflanzgärten für den Eigenbedarf und ohne Rebschulflächen und Rebschnittgärten.

Rebland (Code 70 und 71 des Bodennutzungshaupterhebungsbogens)

Mit Weinreben bestockte Flächen (einschl. Rebschulflächen, Rebschnittgärten, Jungfelder) und Rebbrache.

Bestockte Rebfläche

Die mit Reben (Keltertrauben, Tafeltrauben, Unterlagenschnittgärten oder vegetativem Vermehrungsgut) bestockte Fläche.

Korbweiden-, Pappelanlagen, Weihnachtsbaumkulturen (Code 72 des Bodennutzungshaupterhebungsbogens)

Flächen mit geschlossenen Beständen von Korbweiden, Pappeln oder Weihnachtsbäumen außerhalb des Waldes.

Abgrenzung einiger Fruchtarten auf dem Ackerland

Getreide einschl. Körnermais (Code 24 - 33 des Bodennutzungshaupterhebungsbogens)

Flächen von Getreide in gemischtem Anbau mit Hülsenfrüchten werden unter der Position "Hülsenfrüchte" nachgewiesen.

Hülsenfrüchte (Code 34 - 36 des Bodennutzungshaupterhebungsbogens)

- Zum Ausreifen bestimmte Hülsenfrüchte (einschl. Flächen mit gemischtem Anbau von Getreide und Hülsenfrüchten); Flächen mit grün abgeernteten Hülsenfrüchten werden unter der dem Verwendungszweck entsprechenden Anbaufläche nachgewiesen, z.B. Frischerbsen, Buschbohnen unter der Position "Gemüse", Grünwicken u.a.m. unter der Position "Futterpflanzen",
- Hirse, Buchweizen (zum Ausreifen bestimmte Flächen dieser Fruchtarten).

Hackfrüchte (Code 37 - 42 des Bodennutzungshaupterhebungsbogens)

- Kartoffeln, Zuckerrüben,
- Futterhackfrüchte, z.B. Futter- und Kohlrüben, Markstammkohl, Futtermöhren.

Nicht enthalten sind die in erster Linie für den menschlichen Verbrauch bestimmten Kohlararten (z.B. Kopfkohl, Grünkohl, die unter der Position "Gemüse" nachgewiesen werden) sowie Flächen mit Rüben zur Samengewinnung (siehe Position "Handelsgewächse").

Handelsgewächse (Code 49 - 54 des Bodennutzungshaupterhebungsbogens)

- Zum Ausreifen bestimmte Ölfrüchte (Fläche mit in grünem Zustand abgeernteten Ölfruchtpflanzen sind unter der Position "Futterpflanzen" nachgewiesen)
- Hopfen,
- Tabak,
- Rüben und Gräser zur Samengewinnung,
- Flachs, Hanf,
- Heil- und Gewürzpflanzen, Zichorien und andere Handelsgewächse.

Futterpflanzen (Code 55 - 60 des Bodennutzungshaupterhebungsbogens)

- Klee, Klee gras, Kleebrache, Luzerne,
- Ackerwiese, Ackerweide,
- Grünmais, Silomais,
- alle anderen zur Grünfütter-, Gärfütter- oder Heugewinnung bestimmten Pflanzen einschl. Flächen mit in grünem Zustand abgeerntetem Getreide, Hülsenfrüchten und Ölfrüchten.

4 Erläuterungen zu den Tabellen

Die Tabellen 1 bis 10 für den Nachweis der in diesem Bericht veröffentlichten Ergebnisse der AB werden - wie schon bei den Agrarberichterstattungen 1975 und 1977 - hinsichtlich ihres Aufbaus und ihrer Numerierung unverändert aus der LZ 1971 übernommen; aus redaktionellen Gründen ist bei den Tabellen 1, 3, 7 und 10 die frühere Unterteilung in "a" und "b" seit 1975 auf die Dezimalklassifikation umgestellt worden (z.B. 1.1, 1.2 usw.).

Das Tabellenprogramm der AB soll nach Möglichkeit auch in Zukunft unverändert beibehalten werden. Durch die Kontinuität im Tabellenaufbau sowie das Beibehalten der Tabellenummerierung und Querverweisungen soll das Auffinden der Tabellen mit Vergleichsergebnissen aus früheren Erhebungen erleichtert werden.

Einen Gesamtüberblick über die Gliederung der Tabellen dieses Berichts gibt die Übersicht 3.

3 Gliederung der Tabellen 1 bis 10

Tabelle Nr.	Tabellentitel	Ergebnisse werden nach- gewiesen für ...	Größenklassengliederung				
			in der Tabellenvorspalte		im Tabellenkopf		
			Gliede- rungs- merkmal	Zahl der Größen- klassen	Gliede- rungs- merkmal	Zahl der Größen- klassen	
1	Betriebe nach Hauptnutzungsarten						
1.1	nach Größenklassen der Betriebsfläche (BF)	HPR Landw. Betriebe HPR Forstbetriebe Betriebe insgesamt	BF BF BF	14 14 14	- - -	- - -	
1.2	nach Größenklassen der landw. genutzten Fläche (LF)	HPR Landw. Betriebe HPR Forstbetriebe Betriebe insgesamt	LF LF LF	16 16 16	- - -	- - -	
2	Betriebe mit LF	HPR Landw. Betriebe HPR Forstbetriebe Betriebe insgesamt	BF BF BF	14 14 14	LF LF LF	18 18 18	
3	Betriebe mit Waldfläche (WF)						
3.1	nach Größenklassen der BF ..	HPR Landw. Betriebe HPR Forstbetriebe Betriebe insgesamt dar. Betriebe in der Hand natürl. Personen	BF BF BF BF	8 8 8 8	WF WF WF WF	14 14 14 14	
3.2	nach Größenklassen der LF ..	HPR Landw. Betriebe Betriebe insgesamt dar. HPR Landw. Betriebe in der Hand natürl. Personen	LF LF LF	11 11 11	WF WF WF	12 12 12	
4	Betriebe nach Rechtsformen ...	HPR Landw. Betriebe Betriebe insgesamt dar. HPR Forstbetriebe	LF LF WF	11 11 7	- - -	- - -	
5	Betriebe mit Waldfläche nach Rechtsformen	Betriebe insgesamt	WF	12	-	-	
6	Betriebe mit LF nach Haupt- kulturarten	HPR Landw. Betriebe HPR Forstbetriebe	LF ohne Größenklassen- gliederung	11	-	-	
7	Betriebe mit Ackerland						
7.1	nach Fruchtarten	HPR Landw. Betriebe HPR Forstbetriebe	LF ohne Größenklassen- gliederung	11	-	-	
7.2	nach Größenklassen der Ackerfläche (AF)	HPR Landw. Betriebe HPR Forstbetriebe	LF ohne Größenklassen- gliederung	11	AF AF	14 14	
8	Betriebe mit Dauergrünland (DF)	HPR Landw. Betriebe HPR Forstbetriebe	LF ohne Größenklassen- gliederung	11	DF DF	14 14	
9	Landw. Betriebe nach Größen- klassen ausgewählter Anbau- flächen	HPR Landw. Betriebe mit Getreideanbau HPR Landw. Betriebe mit Kartoffelanbau HPR Landw. Betriebe mit Zuckerrübenanbau HPR Landw. Betriebe mit Körnermaisbau	LF LF LF LF	11 11 11 11	Getreidefläche Kartoffelfläche Zuckerrübenfläche Körnermaisfläche	12 12 12 12	
10.1	Landw. Betriebe mit Tabak- anbau	HPR Landw. Betriebe	LF	11	Tabakfläche	12	
10.2	Landw. Betriebe mit Hopfen- anbau	HPR Landw. Betriebe	LF	11	Hopfenfläche	13	

4.1 Gliederung der Tabellen nach der Größe verschiedener Flächenarten

Eine kombinierte Gliederung der Betriebe nach Größenklassen der BF, LF bzw. WF wird bei den Tabellen 2 und 3 angewendet, eine solche nach Größenklassen der LF und der AF, der LF und der DF und der LF und verschiedenen Anbauflächen auf dem Ackerland in den Tabellen 7.2 bis 10.2. Tabelle 4 ist nach Größenklassen der LF bzw. WF gegliedert, Tabelle 5 nur nach Größenklassen der WF und die Tabellen 6 und 7.1 nur nach Größenklassen der LF.

4.2 Gliederung der Tabellen nach der HPR

In den Tabellen 1 bis 4 und 6 bis 8 werden die Ergebnisse für die beiden HPR "Landwirtschaftliche Betriebe" und "Forstbetriebe" getrennt nachgewiesen; lediglich in Tabelle 5 erfolgt der Nachweis für beide HPR zusammen. In den Tabellen 9 und 10 sind nur Ergebnisse für HPR Landwirtschaftliche Betriebe dargestellt (siehe Übersicht 3). In Tabelle 6 "Betriebe mit landwirtschaftlich genutzter Fläche nach Hauptkulturarten" ist die Darstellung auf die Betriebe mit LF beschränkt. Dementsprechend enthalten auch die Ergebnisse zu den Spalten 27/28 "nicht mehr genutzte landwirtschaftliche Fläche" und 29/30 "Waldfläche" die Angaben nur dieser Betriebe und nicht die entsprechenden Angaben von Betrieben ohne LF des Erfassungsbereichs.

4.3 Gliederung nach Größenklassen in den Vorspalten

Ergänzend zu der Übersicht 3 auf S. 14 wird darauf hingewiesen, daß bei den Tabellen 3.2 und 4 die Ergebnisse für die HPR Forstbetriebe nach Größenklassen der LF durch Differenzbildung zwischen den Blöcken "Landwirtschaftliche Betriebe" und "Insgesamt" ermittelt werden können.

4.4 Unterschiede im Darstellungsprogramm gegenüber der LZ 1971

Die Frage, ob die Gewässerfläche vollständig oder teilweise fischwirtschaftlich genutzt wird, wurde nur bei der LZ 1971 gestellt. Im Rahmen der AB fallen deshalb für die Spalten 15 und 16 der Tabelle 1 sowie in den Zeilen 46 und 47 der Tabelle 1.1 keine Ergebnisse an.

4.5 Rundung

Im allgemeinen sind die Ergebnisse ohne Rücksicht auf die Endsummen auf- bzw. abgerundet worden. Deshalb können sich bei Summierung von Einzelwerten in der Endsumme gewisse Abweichungen ergeben.

5 Vergleichsmöglichkeiten mit früheren landwirtschaftlichen Betriebserhebungen und anderen Agrarstatistiken

5.1 Allgemeines

Entwicklungen lassen sich erst aus dem Vergleich der Ergebnisse mehrerer Jahre erkennen. Der Aufnahme "Langer Ergebnisreihen" sind allerdings aus verschiedenen Gründen Grenzen gesetzt, z.B. durch methodische Änderungen sowie durch Änderungen im Merkmalskatalog, in der unteren Abgrenzung, im Erhebungs- und im Aufbereitungsverfahren und in den Aufbereitungstabellen sowie durch den Platzbedarf.

Eine Beschränkung der Vergleichstabellen auf die Strukturhebungen seit der LZ 1971 - und sofern möglich unter Einbeziehung der Strukturhebungen 1966/67 und der LZ 1960 - war aus den vorstehend genannten Gründen unvermeidlich.

Neben dem Vergleich der Ergebnisse aufeinanderfolgender Erhebungen bietet sich bei verschiedenen Fragestellungen auch der Vergleich der Ergebnisse unterschiedlicher Erhebungen zu gleichen oder ähnlichen Sachverhalten an. In diesem Zusammenhang sind zu nennen die Bodennutzungserhebung (seit 1979 Bodennutzungshaupterhebung), die zugleich die Grundlage für die jährliche Auszählung der Betriebsgrößenstruktur bildet und die EG-Strukturhebungen, die wesentliche Teile des AB-Programms umfassen.

5.2 Vergleichsmöglichkeiten mit früheren Erhebungen

5.2.1 Betriebserhebungen

In der Zeitspanne von 1971 bis 1979 wurden außer den Feststellungen über die jährliche Betriebsgrößenstruktur 4 landwirtschaftliche Strukturhebungen durchgeführt, nämlich die LZ 1971 und die Agrarberichterstattungen 1975,

1977 und 1979; die AB 1979 wird aufgrund des Landwirtschaftszählungsgesetzes 1979 vom 5. Mai 1978 ergänzt durch einige zusätzliche - teils total, teils repräsentativ - erhobene Merkmale sowie durch eine Übernahme von Merkmalen, die bei der AB lediglich repräsentativ erfragt werden, in die totale Erfassung. Über gewisse Sachverhalte liegen auch aus der EG-Struktur-erhebung 1966/67 und aus der LZ 1960 ver- gleichbare Ergebnisse vor.

Die Struktur-erhebungen sind im Merkmalspro- gramm und auch in der Darstellung der Ergeb- nisse nach Größenklassen - mit Ausnahme der Größenklasse der landwirtschaftlichen Be- triebe unter 1 ha LF und ohne die festge- legten Mindestzahlen an Erzeugungseinheiten (siehe den letzten Absatz dieses Abschnitts) in den Veröffentlichungen weitgehend mit- einander vergleichbar. Unterschiede bestehen dagegen bei der unteren Abgrenzung, der Fest- stellung und dem Nachweis der HPR, im Erhe- bungs- und im Aufbereitungsverfahren.

Die untere Erfassungsgrenze und die sich dar- aus ergebenden Auswirkungen auf die Vergleich- barkeit der Ergebnisse für die Struktur- erhebungen 1966/67 bis 1979 sind für Betriebe unter 1 ha LF aus Übersicht 1 zu ersehen. Bei der LZ 1960 erstreckte sich die Erhebung auf alle land- und forstwirtschaftlichen Betriebe mit 0,5 ha BF und mehr, wobei die Betriebe von 0,5 bis unter 2 ha BF mit einem reduzierten Merkmalsprogramm und die Betriebe mit 2 ha BF und mehr mit dem vollständigen Merkmalspro- gramm befragt wurden.

Wie schon erwähnt, wurden in die LZ 1960 land- und forstwirtschaftliche Betriebe einbezogen⁹⁾, in die ausschließlich repräsentativ durchge- führte ASE 1966/67 landwirtschaftliche Be- triebe (ohne Unterscheidung nach der HPR) mit 1 ha LF und mehr, in die totalen Teile der LZ 1971 und der Agrarberichterstattungen (1979 ein- schließlich LZ 1979) Betriebe beider HPR, in die jeweils repräsentativ durchgeführten Teile nur HPR Landwirtschaftliche Betriebe (siehe dazu Definition der HPR auf S. 11). Für die Einheiten unter 1 ha LF wurden seit der ASE 1966/67 pflanzliche und tierische Mindest- größen an Erzeugungseinheiten festgelegt, die von der LZ 1971 bis einschließlich der AB 1977 nahezu unverändert geblieben sind; für

9) Die Zuordnung zu den HPR erfolgte dabei aufgrund der Selbsteinstufung durch den Betriebsinhaber.

die AB/LZ 1979 wurden sie gestrafft (siehe dazu Abschnitt 1.3 und Übersicht 1).

Die Aufbereitung der Struktur-erhebungen er- folgte seit der ASE 1966/67 voll maschinell; bei der LZ 1960 waren aus Kapazitätsgründen nur einige Tabellen maschinell aufbereitet worden.

Das Darstellungsprogramm der AB umfaßt in den Tabellen ab 1979 - wie im Abschnitt 1.4 be- gründet - nicht mehr die Betriebe der HPR Landwirtschaftliche Betriebe mit weniger als 1 ha LF und ohne die Mindestgröße an Erzeu- gungseinheiten (siehe Abschnitt 1.3, Gruppe c); diese Betriebe werden in der Übersicht 2 gesondert nachgewiesen.

5.2.2 Bodennutzungserhebung (Bodennutzungs- haupterhebung)

Von den Ergebnissen der B o d e n n u t - z u n g s e r h e b u n g e n bis 1978 wei- chen die Ergebnisse der LZ 1971 und der Agrar- berichterstattungen 1975 und 1977 aus folgen- den Gründen ab:

- Die Bodennutzungserhebung bezog bis 1978 die Bodenflächen aller Betriebe und Besitz- einheiten ab 0,5 ha Gesamtfläche ein, so- weit sie ganz oder teilweise land- oder forstwirtschaftlich genutzt wurden,
- ferner auch alle sonstigen Bodenflächen außerhalb der landwirtschaftlichen Betriebe und der Forstbetriebe.

Ab 1979 erstreckt sich der Erfassungsbereich der Bodennutzungshaupterhebung auf die im Ab- schnitt 1.3 genannten Einheiten. Wesentliche Unterschiede gegenüber dem Erfassungsbereich der AB sind gleichfalls Abschnitt 1.3 zu entnehmen.

Zwischen der AB und der Bodennutzungserhebung bzw. der Bodennutzungshaupterhebung bestehen keine Unterschiede in der Zuordnung der einzel- nen Flächenkategorien zu den Hauptnutzungs-, Kultur- oder Fruchtarten. Die Ergebnisse der Bodennutzungshaupterhebung werden vom StBA in der Fachserie 3, Reihe 3.1.2 "Landwirtschaft- liche Nutzungsarten" unter der Kennziffer 2030312 veröffentlicht. Die Gegenüberstellung der Ergebnisse der Struktur-erhebungen und der Bodennutzungserhebungen für ausgewählte Merk- male der Bodennutzung auf S. 370 dieses Be- richts verdeutlicht einerseits, welcher Be-

reich durch die AB nicht abgedeckt wird, und andererseits, in welchem Maße die Ergebnisse der AB durch kurz-, mittel- und langfristige Veränderungen in den Betriebs- und Anbaustrukturen beeinflusst werden.

5.2.3 Betriebsgrößenstruktur

Die untere Abgrenzung der aus den Angaben zur Bodennutzungshaupterhebung ermittelten Ergebnisse über die **B e t r i e b s g r ö ß e n - s t r u k t u r** wurde ab 1979 voll der AB angeglichen; bei Vergleichen bleibt jedoch zu beachten, daß die im Rahmen der Bodennutzungshaupterhebung zur Feststellung der betrieblichen Einheiten erhobenen Flächenangaben in verschiedenen Gebieten des Bundesgebiets zeitlich vor der AB ermittelt werden, so daß zwischen diesen Ergebnissen und denen der AB Unterschiede in der Betriebsgrößenstruktur auftreten können.

Die Ergebnisse über die Betriebsgrößenstruktur 1979 wurden vom StBA in der Fachserie 3, Reihe 2.1.1 "Betriebsgrößenstruktur" (Kennziffer 2030211) veröffentlicht.

5.2.4 Abweichungen zwischen Ergebnissen verschiedener Erhebungen

Zu einigen Tabellen mit Ergebnissen der AB 1977 sowie in denen über die Betriebsgrößenstruktur 1979 hat sich die Notwendigkeit von Korrekturen ergeben, die im einzelnen

- für die Ergebnisse 1977 in Fachserie 3, Reihe 2.1.2 "Bodennutzung der Betriebe 1977" auf Seite 13 jenes Berichts und
- für die Betriebsgrößenstruktur 1979 in Fachserie 3, Reihe 2.1.1 "Betriebsgrößenstruktur 1980"

dargestellt werden.

5.3 EG-Strukturserhebung 1979/80

Die seit 1975 ebenfalls mit zweijähriger Periodizität wie die AB und für den gleichen Erhebungsbereich durchgeführten repräsentativen EG-Strukturserhebungen wurden für 1979 mit der Verordnung (EWG) Nr. 218/78 des Rates vom 19. Dezember 1977¹⁰⁾ mit der Maßgabe angeordnet, die Ergebnisse - soweit sie von den Mitgliedstaaten total erhoben werden - als Total-

ergebnisse an die Dienststellender Kommission zu übermitteln. Das Merkmalsprogramm enthält u.a. die im Erhebungsbogen der Bodennutzungshaupterhebung der Bundesrepublik Deutschland aufgeführten Merkmale.

Abgesehen von den klimatisch bedingten Besonderheiten zwischen den Mitgliedstaaten im Fruchtanbau sind Unterschiede zwischen dem EG- und dem AB-Programm lediglich bei einzelnen Merkmalen bzw. Merkmalsgruppierungen in den Definitionen zu beachten. Diese ergeben sich aus der "Entscheidung der Kommission vom 16. Juni 1978 zur Festlegung der Definitionen"¹¹⁾.

Das Darstellungsprogramm der EG-Strukturserhebung 1979 ist mit den die Bodennutzung betreffenden Nachweisungen in der "Entscheidung der Kommission vom 7. September 1979 zur Festlegung eines nach dem Gemeinschaftsschema erstellten Tabellenprogramms"¹²⁾ veröffentlicht worden.

Beide vorstehend genannten EG-Entscheidungen sind auch in der vom StBA herausgegebenen Arbeitsunterlage: "Rechtsgrundlagen zur Agrarberichterstattung, zu den EG-Strukturserhebungen in der Landwirtschaft und zu den Landwirtschaftszählungen" enthalten, die die Ergänzung zum Bericht Fachserie 3, Reihe 2. S. 1: "Methodische Grundlagen der Agrarberichterstattung" darstellt, so daß hier nicht auf sie eingegangen zu werden braucht.

Für die Obst- und Beerenobstanlagen, Rebanlagen und den Anbau unter Glas nach Größenklassen der Anbaufläche findet ein Nachweis nicht im Rahmen der AB-Tabellen, sondern nur in den EG-Tabellen 4.6, 4.7, 4.8, 4.9 und 4.10¹²⁾ statt. Da in der Bundesrepublik Deutschland in Übereinstimmung mit der EG-Verordnung Nr. 218/78/EWG bei der EG-Strukturserhebung 1979 von der Erhebung des Maschinenkatalogs abgesehen wurde, ist in verschiedenen EG-Tabellen ein Nachweis der von den Betrieben verwendeten Erntemaschinen und der zugehörigen Fläche nicht möglich.

10) Amtsblatt der EG Nr. L 35 vom 4. Februar 1978, S. 1 f.

11) Entscheidung Nr. 78/592/EWG; ABl. der EG Nr. L 195 vom 20. Juli 1978, S. 22.

12) Entscheidung Nr. 79/833/EWG; ABl. der EG Nr. L 259 vom 15. Oktober 1979, S. 45.

**4 Veröffentlichung der Tabellen 1 bis 10 mit Ergebnissen über die Bodennutzung und Rechtsform der Betriebe
1971, 1975, 1977 und 1979**

Tabelle Nr.	LZ 1971		AB 1975		AB 1977		AB/LZ 1979	
	Bundes- gebiet	Länder	Bundes- gebiet	Länder	Bundes- gebiet	Länder ¹⁾	Bundes- gebiet	Länder ¹⁾
	X = Veröffentlichung liegt vor.							
1								
1.1 (1a)	X	X	-	-	X	-	X	X
1.2 (1b)	X	X	-	-	X	-	X	X
2	X	X	-	-	X	-	X	X
3								
3.1 (3a)	X	X	-	-	X	-	X	X
3.2 (3b)	X	X	-	-	X	-	X	X
4	X	X	X	X	X	X	X	X
5	X	X	X	-	X	-	X	X
6	X	X	X	X	X	X	X	X
7								
7.1 (7a)	X	X	X	X	X	X	X	X
7.2 (7b)	X	X	X	-	X	-	X	X
8	X	X	X	-	X	-	X	X
9	X	X	X	X	X	X	X	X
10								
10.1 (10a)	X	X	X	-	X	-	X	X
10.2 (10b)	X	X	X	-	X	-	X	X

**Fundstellen der entsprechenden Ergebnisse in den Veröffentlichungen
des StBA**

LZ 1971, Tab. 1 bis 3 in: Fachserie B, Land- und Forstwirtschaft, Fischerei, LZ 1971, Heft 2: Hauptnutzungsarten, Hauptproduktionsrichtung und Größenstruktur der Betriebe Best.-Nr. 212302-71
 Tab. 4 bis 10 in: Fachserie B, Land- und Forstwirtschaft, Fischerei LZ 1971, Heft 3: Rechtsform der Betriebe, Bodennutzung Best.-Nr. 212303-71
 AB 1975, Tab. 4 bis 10 in: Fachserie B, Land- und Forstwirtschaft, Fischerei, Reihe 5 Betriebs-, Arbeits- und Einkommensverhältnisse V. Betriebsstatistische Ergebnisse
 AB 1977, Tab. 1 bis 10 in: 1. Betriebe nach Rechtsformen und Bodennutzung 1975 Best.-Nr. 210551-750000
 Fachserie 3, Land- und Forstwirtschaft, Fischerei, Reihe 2.1.2 Bodennutzung der Betriebe 1977 Best.-Nr. 2030212-77900
 AB/LZ 1979, Tab. 1 bis 10 in: Fachserie 3, Land- und Forstwirtschaft, Fischerei, Reihe 2.1.2 Bodennutzung der Betriebe 1979 Best.-Nr. 2030212-79900

1) Stadtstaaten zusammengefaßt.

6 Hinweise zur Veröffentlichung der Ergebnisse

6.1 Allgemeine Hinweise

Die Ergebnisse über die Bodennutzung der Betriebe im Darstellungsbereich der AB 1979 (totaler Teil) wurden für Bund, Länder, Regierungsbezirke und Kreise unter Verwendung der für die LZ 1971 entwickelten Maschinenprogramme aufbereitet.

Das StBA veröffentlicht für das Bundesgebiet und für die Bundesländer Ergebnisse in vollem Umfang entsprechend der Regelung bei der LZ 1971. Das StBA hat einige der Tabellen 1 bis 10 zu der AB 1975 nicht oder zu der AB 1975 und zu der AB 1977 nur für das Bundesgebiet insgesamt veröffentlicht. Die vorstehende Übersicht 4 gibt einen Überblick über die zu den einzelnen Erhebungen veröffentlichten Tabellen und ihre Fundstellen.

Aus Gründen der Geheimhaltung statistischer Einzelangaben werden die Ergebnisse der Länder Hamburg, Bremen und Berlin (West) zusammengefaßt dargestellt.

Die in diesem Bericht veröffentlichten Ergebnisse sind teilweise vor, teilweise nach der Zusammenführung der einzelbetrieblichen Angaben über die Bodennutzung (Mai 1979) und über die Viehhaltung (Dezember 1979) berechnet worden. Durch die nachträgliche Einbeziehung von Betrieben, die bei der Viehzählung als zum Erhebungsbereich der AB/LZ 1979 erkannt wurden, treten in den Tabellen 4 und 5 gegenüber den übrigen Tabellen geringfügige Abweichungen in den Ergebnissen für das Bundesgebiet und für einige Länder auf.

Über eine Reihe von Sachverhalten, die in diesem Bericht veröffentlicht werden, werden von den StLÄ im Rahmen des für die AB und die

LZ 1979 vereinbarten Mindestveröffentlichungsprogramms für Kreis- und Gemeindeergebnisse vergleichbare Ergebnisse veröffentlicht.

Zu methodischen Problemen, die allgemein mit der AB zusammenhängen, enthalten der in WiSta, Heft 1976/8, veröffentlichte Aufsatz "Programm und Organisation der Agrarberichterstattung" sowie die Veröffentlichung "Methodische Grundlagen der Agrarberichterstattung"¹³⁾ nähere Ausführungen. Methodische und organisatorische Fragen der mit der AB 1979 in engem Zusammenhang stehenden LZ 1979 wurden in WiSta, Heft 1979/4, dargestellt.

6.2 Gebietsstand

Als Gebietsstand für die Darstellung der Ergebnisse der AB 1979, wie auch der LZ 1979, wurde allgemein Mai 1979 und abweichend hiervon für

Rheinland-Pfalz der 30. Juni 1979,
Hessen der 1. August 1979,
Niedersachsen der 1. Januar 1980

festgelegt, um auch für diese drei Länder die Ergebnisse jeweils für den neuesten Gebietsstand darstellen zu können.

7 Auszug aus dem Erhebungsbogen

Der Erhebungsbogen enthält hinsichtlich der Bodennutzungsmerkmale eine bundeseinheitliche Kodierung.

Statt der abzulochenden Erhebungsbogen verwendeten mehrere StLÄ Lesebelege, deren Kodierung der der Erhebungsbogen entspricht.

13) Fachserie 3, Reihe 2. S. 1, Bestellnummer 2030291-79900.

Auszug aus dem Erhebungsbogen zur Bodennutzungshaupterhebung 1979

Bodennutzung 1979

Umrechnungssätze für Flächenmaße: 1 Hektar = 100 Ar = 10 000 qm, 1 Hektar = 4 Morgen, 1 Morgen = 25 Ar,
1 Ar = 100 qm

	Code	Hektar	Ar		Code	Hektar	Ar
Winterweizen einschl. Spelz	24			Klee, Klee gras, Klee-Luzerne-Gemisch (einschl. Kleebrache)	55		
Sommerweizen	25			Luzerne	56		
Winterroggen	26			Grasanbau (zum Abmähen oder Abweiden)	57		
Sommerroggen	27			Serradella, Esparsette, Wicken ⁴⁾	60		
Wintergerste	28			Gründungspflanzen (nur Hauptfrüchte) und Schwarzbrache	61		
Sommergerste	29			Ackerland insgesamt (Summe 24-61)	62		
Hafer	30			Haus- und Nutzgärten (ohne Ziergärten)	63		
Wintermenggetreide } (versch. Getreidearten Sommermenggetreide } im gemischten Anbau)	31			Obstanlagen (ohne Erdbeeren)	64		
	32			Baumschulen (oh. forstl. Pflanzgärten f. Eigenbedarf)	65		
Körnermais	33			Dauer- { Dauerwiesen	66		
Grünmais, Silomais	59			grün- { Mähweiden	67		
Speisehülsenfrüchte (zum Ausreifen; nicht Frisch- erbsen).	34			land { Dauerweiden	68		
Ackerbohnen (zum Ausreifen)	35			Hutungen, Streuwiesen	69		
Hülsenfruchtgemenge, Futtererbsen, Wicken, Lupinen ¹⁾	36			Rebland im Ertrag stehend	70		
Frühkartoffeln (z.B. Sieglinde, Hele, Saskia, Ostara)	37			Rebland nicht im Ertrag stehend	71		
Spätkartoffeln (einschl. mittelfrühe und -späte)	38			Korbweiden-, Pappelanlagen u. Weih- nachtsbaumkulturen außerhalb des Waldes	72		
Zuckerrüben (ohne Samenbau)	39			Landwirtschaftlich genutzte Fläche (Summe 62-72)	73		
Runkelrüben (ohne Samenbau)	40			Nicht mehr genutzte landw. Flächen (ehem. Ackerl., Dauergrünl., Obstanlagen, Rebland)	74		
Kohlrüben (ohne Samenbau)	41			Öd- und Unland (auch Campingplätze, Steinbrüche, Sand- und Kiesgruben)	75		
Futtermöhren, Marktstammkohl ²⁾	42			Unkultivierte Moorflächen	76		
Gemüse, Spargel, Erdbeeren (ohne Samenbau und ohne Anbau im Haus- und Nutzgarten)				Waldflächen	77		
a) im Wechsel mit landw. Kulturen	43			Gewässer	78		
b) im Wechsel mit Gartengewächsen - im Freiland	44			Gebäude-, Hofflächen, Wegeland, Park- und Grünanlagen, Ziergärten	79		
- unter Glas	45			Selbstbewirtschaftete Gesamtfläche des Betriebes (Summe 73-79)	80		
Blumen, Zierpflanzen, Stauden, Jungpfl. a) im Freiland	46						
b) unter Glas	47						
Gartenbausämereien, Vermehrungsanbau von Blumenzwiebeln u. -knollen, auch unter Glas	48						
Winterraps (zum Ausreifen)	49						
Sommerraps und Rübsen (zum Ausreifen)	50						
Hopfen	51						
Tabak	52						
Rüben und Gräser zur Samengewinnung	53						
Mohn, Lein (Flachs), Hanf, Körnersenf ³⁾	54						

1) sowie Buchweizen, Hirse, Peluschken, Linsen, Mischfrucht und alle übrigen Getreidearten bzw. Hülsenfrüchte zur Körnergewinnung.- 2) sowie Futterkohl, Kürbis, Topinambur und andere Futterhackfrüchte (nicht Kopfkohl).- 3) sowie Zichorien, Sonnenblumen (Korn), Digitalis, Pfefferminze, Estragon, Baldrian, Fenchel, Majoran, Kümmel und andere Heil- und Gewürzpflanzen bzw. Gaspinat- und Ölplanzen.- 4) sowie Süßlupinen, Fattersenf, Spörgel, Komfrey, Getreide- und Hülsenfruchtgemenge und alle übrigen Futterpflanzen zur Grünfutter-, Gärfutter- oder Heugewinnung.

Tabellenteil

Bundesgebiet

1 Betriebe 1979 nach
1.1 [a] Nach Größenklassen

Lfd. Nr.	Betriebsfläche von ... bis unter ... ha		Insgesamt		Landwirtschaftlich genutzte Fläche		Nicht mehr genutzte landwirtschaftliche Fläche		Öd- und Unland		Unkultivierte Moorfläche	
			Betriebe	BF	Betriebe	Fläche	Betriebe	Fläche	Betriebe	Fläche	Betriebe	Fläche
			Anzahl	ha	Anzahl	ha	Anzahl	ha	Anzahl	ha	Anzahl	ha
			1	2	3	4	5	6	7	8	9	10
LANDWIRTSCHAFT												
01	UNTER 1		30656	17559	27841	13917	2134	387	2597	321	83	23
02	1	- 2	80922	119207	80670	102761	5041	1624	9398	1744	630	212
03	2	- 5	155173	517543	155036	440498	9285	5861	27439	8437	2673	1567
04	5	- 10	150120	1092415	150084	942381	5790	5068	33223	13938	4275	3207
05	10	- 15	102740	1268113	102730	1105589	2919	2671	26233	13697	4243	3513
06	15	- 20	80015	1390829	80010	1220292	1979	1923	22490	13831	4298	3795
07	20	- 30	112065	2748101	112062	2407189	2701	2789	35606	27139	7435	8368
08	30	- 50	93343	3532329	93339	3044649	2662	3423	35582	40520	8020	13139
09	50	- 75	29067	1727305	29066	1649259	1183	2311	13395	26561	3654	9498
10	75	- 100	8501	725738	8499	578949	508	1305	4495	15600	1313	5662
11	100	- 200	5941	772547	5941	588586	512	1801	3463	19788	957	6320
12	200	- 500	1202	344591	1202	234697	183	1277	791	7967	187	2396
13	500	- 1000	201	135964	201	60414	37	371	168	2649	33	3030
14	1000	UND MEHR	60	94896	60	23810	18	396	50	2585	6	8179
15	INSGESAMT		850006	14487137	846741	12212989	34952	31206	214930	194776	37804	68908
FORST												
16	UNTER 1		-	-	-	-	-	-	-	-	-	-
17	1	- 2	28002	41286	5458	307	1640	459	2602	548	240	71
18	2	- 5	34630	108281	9180	958	4957	4066	6717	3671	972	701
19	5	- 10	13980	96496	4058	818	2303	3712	3706	4132	611	928
20	10	- 15	4609	55864	1259	419	750	1671	1303	2291	270	622
21	15	- 20	2405	41571	641	279	363	983	686	1611	148	414
22	20	- 30	2462	60082	591	356	376	1197	698	2472	149	632
23	30	- 50	2338	90235	437	386	318	1389	629	2773	115	689
24	50	- 75	1564	95847	228	304	153	775	377	2064	79	630
25	75	- 100	1159	100049	189	392	114	716	267	2018	50	530
26	100	- 200	2331	330106	259	850	203	1947	432	4135	75	1086
27	200	- 500	1981	624559	216	1113	186	2756	395	6082	52	1614
28	500	- 1000	797	571514	102	979	107	2876	214	5118	24	2342
29	1000	UND MEHR	1084	3365925	333	11798	288	8068	583	87646	131	6337
30	INSGESAMT		97342	5581813	22951	18957	11758	30616	18609	124562	2916	16597
INS												
31	UNTER 1		30656	17559	27841	13917	2134	387	2597	321	83	23
32	1	- 2	108924	160493	86128	103067	6681	2083	12000	2292	870	283
33	2	- 5	189803	625823	164216	441456	14242	9927	34156	12108	3645	2268
34	5	- 10	164100	1188911	154142	943199	8093	8780	36929	18069	4886	4134
35	10	- 15	107349	1323977	103989	1106008	3669	4342	27536	15988	4510	4135
36	15	- 20	82420	1432400	80651	1220570	2342	2906	23176	15442	4446	4209
37	20	- 30	114527	2808182	112653	2407544	3077	3986	36304	29611	7584	9000
38	30	- 50	95681	3622564	93776	3045035	2980	4813	36211	43294	8135	13829
39	50	- 75	30631	1823152	29294	1449563	1336	3086	13772	28625	3733	10128
40	75	- 100	9660	825787	8688	579341	622	2021	4762	17619	1363	6192
41	100	- 200	8272	1102652	6200	589435	715	3747	3895	23922	1032	7406
42	200	- 500	3183	969150	1418	235809	369	4033	1186	14049	239	4010
43	500	- 1000	998	707478	303	61393	144	3246	382	7767	57	5371
44	1000	UND MEHR	1144	3460821	393	35608	306	8464	633	90231	137	14517
45	INSGESAMT		947348	20068949	869692	12231947	46710	61822	233539	319338	40720	85506
BETRIEBE MIT FISCHWIRTSCHAFTLICH GENUTZTEN												
46	INSGESAMT		-	-	-	-	-	-	-	-	-	-
BETRIEBE MIT 1 HA UND MEHR GEWÄSSERFLÄCHE (GANZ ODER TEILWEISE FISCHW.)												
47	INSGESAMT		-	-	-	-	-	-	-	-	-	-

**Hauptnutzungsarten
der Betriebsfläche**

Bundesgebiet

Wald		Gewässer		Forstwirtschaftlich genutzte Gewässer ¹⁾		Sonstige Flächen ²⁾		Anteil der landw. gen. Fläche (Sp. 4) an der Betriebsfläche (Sp. 2)			Lfd. Nr.
Betriebe	Fläche	Betriebe	Fläche	Betriebe	Fläche	Betriebe	Fläche	Fläche			
Anzahl	ha	Anzahl	ha	Anzahl	ha	Anzahl	ha	%			
11	12	13	14	15	16	17	18	19	20	21	

LICHE BETRIEBE

1759	345	185	23	-	-	30656	2543	79,3	2,2	2,0	01
12085	4003	1361	168	-	-	80918	8695	86,2	1,4	3,4	02
50125	39074	4128	911	-	-	155165	21194	85,1	1,1	7,5	03
71320	99288	5537	1778	-	-	150114	26757	86,3	0,5	9,1	04
56835	116900	5110	1945	-	-	102738	23837	87,2	0,2	9,2	05
46141	125833	5201	2327	-	-	80015	22828	87,7	0,1	9,0	06
66819	255689	10364	5505	-	-	112065	41422	87,6	0,1	9,3	07
57978	368229	14337	10934	-	-	93343	51434	86,2	0,1	10,4	08
19012	206634	6733	7245	-	-	29066	25797	83,9	0,1	12,0	09
6107	108997	2436	3656	-	-	8501	11568	79,8	0,2	15,0	10
4273	137667	1953	4310	-	-	5941	14076	76,2	0,2	17,8	11
923	85096	641	4078	-	-	1202	9081	68,1	0,4	24,7	12
183	62450	157	3343	-	-	201	3708	44,4	0,3	45,9	13
54	48846	48	7798	-	-	60	3283	25,1	0,4	51,5	14
393614	1659051	58191	54021	-	-	849985	266223	84,3	0,2	11,5	15

BETRIEBE

-	-	-	-	-	-	-	-	-	-	-	16
28002	37627	357	52	-	-	20469	2222	0,7	1,1	91,1	17
34630	93142	1185	426	-	-	26873	5316	0,9	3,8	86,0	18
13980	82153	939	598	-	-	10669	4155	0,8	3,8	85,1	19
4609	48262	426	449	-	-	3336	2150	0,7	3,0	86,4	20
2405	36430	254	361	-	-	1605	1494	0,7	2,4	87,6	21
2462	52666	282	510	-	-	1542	2249	0,6	2,0	87,7	22
2338	80607	320	949	-	-	1305	3440	0,4	1,5	89,3	23
1564	88204	208	951	-	-	762	2919	0,3	0,8	92,0	24
1159	91969	167	1040	-	-	549	3384	0,4	0,7	91,9	25
2331	311992	364	2722	-	-	886	7374	0,3	0,6	94,5	26
1981	595340	318	4337	-	-	799	13317	0,2	0,4	95,3	27
797	542354	178	4366	-	-	391	13479	0,2	0,5	94,9	28
1084	3154688	528	13164	-	-	828	84223	0,4	0,2	93,7	29
97342	5215433	5526	29925	-	-	70014	145722	0,3	0,5	93,4	30

GESAMT

1759	345	185	23	-	-	30656	2543	79,3	2,2	2,0	31
40087	41630	1718	220	-	-	101387	10917	64,2	1,3	25,9	32
84755	132216	5313	1338	-	-	182038	26510	70,5	1,6	21,1	33
85300	181440	6476	2376	-	-	160783	30911	79,3	0,7	15,3	34
61444	165162	5536	2394	-	-	106074	25987	83,5	0,3	12,5	35
48546	162263	5455	2688	-	-	81620	24323	85,2	0,2	11,3	36
69281	308354	10646	6015	-	-	113607	43671	85,7	0,1	11,0	37
60316	448836	14657	11884	-	-	94648	54874	84,1	0,1	12,4	38
20576	294837	6941	8197	-	-	29828	28716	79,5	0,2	16,2	39
7266	200965	2603	4696	-	-	9050	14952	70,2	0,2	24,3	40
6604	449659	2317	7032	-	-	6827	21450	53,5	0,3	40,8	41
2904	680437	959	8415	-	-	2001	22397	24,3	0,4	70,2	42
980	604804	335	7709	-	-	592	17187	8,7	0,5	85,5	43
1138	3203534	576	20961	-	-	888	87506	1,0	0,2	92,6	44
490956	6874484	63717	83946	-	-	919999	411945	60,9	0,3	34,3	45

GEWÄSSERN FÜR ERWERBSZWECKE ÜBERHAUPT

-	-	-	-	-	-	-	-	-	-	-	46
---	---	---	---	---	---	---	---	---	---	---	----

GENUTZT), DIE NICHT UNTER LANDWIRTSCHAFTLICHE BETRIEBE ODER FORSTBETRIEBE FALLEN 3)

-	-	-	-	-	-	-	-	-	-	-	47
---	---	---	---	---	---	---	---	---	---	---	----

Schleswig-Holstein

1 Betriebe 1979 nach
1.1 a) Nach Größenklassen

Lfd. Nr.	Betriebsfläche von ... bis unter ... ha	Insgesamt		Landwirtschaftlich genutzte Fläche		Nicht mehr genutzte landwirtschaftliche Fläche		Öd- und Unland		Unkultivierte Moorfläche	
		Betriebe	BF	Betriebe	Fläche	Betriebe	Fläche	Betriebe	Fläche	Betriebe	Fläche
		Anzahl	ha	Anzahl	ha	Anzahl	ha	Anzahl	ha	Anzahl	ha
		1	2	3	4	5	6	7	8	9	10
LANDWIRTSCHAFT											
01	UNTER 1	1680	498	703	290	17	5	90	11	20	7
02	1 - 2	2556	3773	2514	3064	55	3	374	77	98	44
03	2 - 5	3509	11299	3490	9304	115	109	993	385	302	201
04	5 - 10	2574	18662	2574	16194	110	128	988	534	302	258
05	10 - 15	1887	23399	1887	21169	51	78	950	578	275	233
06	15 - 20	2072	36452	2071	33779	44	54	1236	875	322	234
07	20 - 30	4986	125097	4986	117506	86	91	3134	2292	845	769
08	30 - 50	8948	348995	8948	328899	202	246	5927	5867	1724	1973
09	50 - 75	4635	277517	4635	260202	133	178	3119	4646	1044	1553
10	75 - 100	1413	120479	1413	111565	49	82	991	2305	287	515
11	100 - 200	968	124188	968	114438	55	109	703	2324	185	412
12	200 - 500	235	69615	235	57793	24	71	197	1692	48	243
13	500 - 1000	47	32658	47	20738	4	6	44	1109	15	210
14	1000 UND MEHR	12	17058	12	6502	3	6	11	230	2	37
15	INSGESAMT	35522	1209690	34483	1101445	948	1166	18757	22921	5469	6686
FORST											
16	UNTER 1	-	-	-	-	-	-	-	-	-	-
17	1 - 2	361	553	23	2	7	3	20	6	6	2
18	2 - 5	639	2045	123	15	27	21	135	74	70	64
19	5 - 10	305	2108	59	14	36	65	91	141	36	59
20	10 - 15	90	1103	17	6	12	34	36	101	10	41
21	15 - 20	37	639	7	3	4	8	12	42	4	4
22	20 - 30	42	1014	11	10	6	18	18	98	4	18
23	30 - 50	24	913	7	6	3	17	11	59	3	5
24	50 - 75	21	1259	2	6	-	-	6	79	2	25
25	75 - 100	12	1026	5	12	-	-	6	18	1	2
26	100 - 200	26	3530	10	35	1	0	12	96	5	96
27	200 - 500	19	5404	10	47	4	32	12	165	3	11
28	500 - 1000	14	10299	4	91	2	9	11	213	2	11
29	1000 UND MEHR	20	69148	4	89	1	4	13	317	12	560
30	INSGESAMT	1610	99041	282	339	103	212	383	1410	158	898
INS											
31	UNTER 1	1680	498	703	290	17	5	90	11	20	7
32	1 - 2	2917	4326	2537	3065	62	25	394	87	104	46
33	2 - 5	4148	13344	3613	9319	142	130	1128	461	372	265
34	5 - 10	2879	20770	2633	16209	146	193	1079	676	338	317
35	10 - 15	1977	24502	1904	21175	63	113	986	679	285	274
36	15 - 20	2109	37091	2078	33782	48	62	1248	918	326	238
37	20 - 30	5028	126111	4997	117517	92	109	3152	2390	849	787
38	30 - 50	8972	349907	8955	328907	205	265	5938	5922	1727	1978
39	50 - 75	4656	278776	4637	260208	133	178	3125	4724	1046	1577
40	75 - 100	1425	121506	1418	111578	49	62	997	2322	288	517
41	100 - 200	994	127718	978	114473	56	109	715	2419	190	509
42	200 - 500	254	75019	245	57840	28	102	209	1857	51	254
43	500 - 1000	61	42957	51	20830	6	15	55	1322	17	221
44	1000 UND MEHR	32	86206	16	6591	4	10	24	546	14	597
45	INSGESAMT	37132	1308731	34765	1101784	1051	1399	19140	24331	5627	7586
BETRIEBE MIT FISCHWIRTSCHAFTLICH GENUTZTEN											
46	INSGESAMT	-	-	-	-	-	-	-	-	-	-
BETRIEBE MIT 1 HA UND MEHR GEWÄSSERFLÄCHE (GANZ ODER TEILWEISE FISCHW.)											
47	INSGESAMT	-	-	-	-	-	-	-	-	-	-

Hauptnutzungsarten
der Betriebsfläche

Schleswig-Holstein

Wald		Gewässer		Flachwirtschaftlich genutzte Gewässer ¹⁾		Sonstige Flächen ²⁾		Anteil der landw. gen. Fläche (Sp. 4) der nicht mehr gen. landw. Fläche (Sp. 6) der Waldfläche (Sp. 12) an der Betriebsfläche (Sp. 2)			Lfd. Nr.
Betriebe	Fläche	Betriebe	Fläche	Betriebe	Fläche	Betriebe	Fläche	Fläche			
Anzahl	ha	Anzahl	ha	Anzahl	ha	Anzahl	ha	%			
11	12	13	14	15	16	17	18	19	20	21	

WALD BETRIEBE

26	9	43	6	-	-	1680	170	58,3	1,0	1,8 01
103	50	225	32	-	-	2556	483	81,2	0,6	1,3 02
365	363	437	89	-	-	3509	848	82,3	1,0	3,2 03
315	549	499	166	-	-	2574	833	86,8	0,7	2,9 04
262	481	499	211	-	-	1887	648	90,5	0,3	2,1 05
295	399	661	311	-	-	2072	800	92,7	0,1	1,1 06
988	1414	1761	847	-	-	4926	2178	93,9	0,1	1,1 07
2580	4631	3603	2431	-	-	5948	4951	94,2	0,1	1,3 08
2011	5846	2008	1594	-	-	4635	3498	93,8	0,1	2,1 09
727	3625	634	903	-	-	1413	1485	92,6	0,1	3,0 10
518	4064	478	1040	-	-	968	1801	92,1	0,1	3,3 11
172	6674	156	1690	-	-	235	1457	83,0	0,1	9,6 12
41	8970	41	893	-	-	47	731	63,5	0,0	27,5 13
11	6814	11	3133	-	-	12	736	38,1	0,0	39,9 14
8414	43889	11056	13345	-	-	35522	20216	91,1	0,1	3,6 15

BETRIEBE

-	-	-	-	-	-	-	-	-	-	- 16
361	489	14	3	-	-	310	50	0,3	0,5	86,4 17
639	1671	51	20	-	-	583	177	0,7	1,0	81,7 18
305	1658	33	23	-	-	277	149	0,7	3,1	78,6 19
90	830	15	18	-	-	86	72	0,5	3,1	75,3 20
37	544	5	12	-	-	33	25	0,5	1,3	85,2 21
42	816	7	16	-	-	37	37	1,0	1,8	60,5 22
24	756	4	31	-	-	23	36	0,9	1,9	82,8 23
21	1102	6	11	-	-	20	38	0,5	-	87,5 24
12	977	5	4	-	-	11	13	1,2	-	95,2 25
26	2974	11	256	-	-	24	73	1,0	0,0	84,3 26
19	4771	13	165	-	-	18	213	0,9	0,6	88,3 27
14	8902	8	923	-	-	13	150	0,9	0,1	86,4 28
20	67147	14	144	-	-	17	888	0,1	0,0	97,1 29
1610	92637	186	1625	-	-	1452	1920	0,3	0,2	93,5 30

GESAMT

26	9	43	6	-	-	1680	170	58,3	1,0	1,8 31
464	539	239	35	-	-	2866	533	70,9	0,6	12,5 32
1004	2034	488	110	-	-	4092	1024	69,8	1,0	15,2 33
620	2207	532	188	-	-	2851	981	78,0	0,9	10,6 34
352	1311	514	230	-	-	1973	720	86,4	0,5	5,4 35
332	943	666	322	-	-	2105	825	91,1	0,2	2,5 36
1030	2230	1768	863	-	-	5023	2215	93,2	0,1	1,8 37
2604	5387	3607	2442	-	-	8971	4987	94,0	0,1	1,5 38
2032	6948	2014	1604	-	-	4655	3536	93,3	0,1	2,5 39
739	4602	639	907	-	-	1424	1498	91,8	0,1	3,8 40
544	7038	489	1296	-	-	992	1874	89,6	0,1	5,5 41
191	11445	169	1854	-	-	253	1667	77,1	0,1	15,3 42
55	17872	49	1816	-	-	60	881	48,5	0,0	41,6 43
31	73960	25	3277	-	-	29	1224	7,6	0,0	85,8 44
10024	136526	11242	14970	-	-	36974	22136	84,2	0,1	10,4 45

GEWÄSSERN FÜR ERWERBSZWECKE ÜBERHAUPT

-	-	-	-	-	-	-	-	-	-	- 46
---	---	---	---	---	---	---	---	---	---	------

GENUTZT), DIE NICHT UNTER LANDWIRTSCHAFTLICHE BETRIEBE ODER FORSTBETRIEBE FALLEN 3)

-	-	-	-	-	-	-	-	-	-	- 47
---	---	---	---	---	---	---	---	---	---	------

Niedersachsen

1 Betriebe 1979 nach
1.1 [a] Nach Größenklassen

Lfd. Nr.	Betriebsfläche von ... bis unter ... ha		Insgesamt		Landwirtschaftlich genutzte Fläche		Nicht mehr genutzte landwirtschaftliche Fläche		Öd- und Unland		Unkultivierte Moorfläche	
			Betriebe	BF	Betriebe	Fläche	Betriebe	Fläche	Betriebe	Fläche	Betriebe	Fläche
			Anzahl	ha	Anzahl	ha	Anzahl	ha	Anzahl	ha	Anzahl	ha
			1	2	3	4	5	6	7	8	9	10
LANDWIRTSCHAFT												
01	UNTER 1		3617	1924	2844	1278	86	19	126	26	31	10
02	1	- 2	11935	17481	11843	14765	259	93	646	187	277	105
03	2	- 5	19504	63545	19453	54566	528	349	2102	1197	1250	885
04	5	- 10	15856	115212	15843	101041	423	447	2595	2228	1800	1766
05	10	- 15	11850	146961	11843	132566	277	312	2328	2288	1622	1815
06	15	- 20	10771	187859	10770	172499	225	291	2351	2517	1654	1925
07	20	- 30	18602	460353	18599	425090	415	511	4674	5879	3104	4455
08	30	- 50	21651	833540	21647	759695	459	959	6892	11895	3779	7745
09	50	- 75	9594	576300	9594	499462	466	950	4075	11408	2034	6616
10	75	- 100	3440	294120	3439	235916	244	643	1804	8254	878	4644
11	100	- 200	2621	342018	2621	245074	279	778	1581	11655	661	5205
12	200	- 500	470	130022	470	84514	81	530	306	3567	98	1441
13	500	- 1000	60	39087	60	17463	13	198	51	847	11	1752
14	1000	UND MEHR	10	21938	10	5720	2	49	8	1347	2	8058
15	INSGESAMT		129981	3230361	129036	2749649	3957	6130	29539	63294	17201	46423
FORST												
16	UNTER 1		-	-	-	-	-	-	-	-	-	-
17	1	- 2	1247	1877	225	16	49	14	66	19	23	7
18	2	- 5	2697	8809	627	76	275	196	508	378	217	192
19	5	- 10	1856	13147	466	93	275	359	631	1017	278	480
20	10	- 15	905	11013	222	67	134	225	359	845	149	371
21	15	- 20	521	9048	136	52	83	183	204	674	93	283
22	20	- 30	626	15161	151	76	110	292	271	1261	103	470
23	30	- 50	554	21410	131	109	102	383	242	1231	83	493
24	50	- 75	333	20391	62	72	49	295	155	857	55	492
25	75	- 100	233	19929	49	79	40	294	92	672	40	472
26	100	- 200	307	43192	50	129	48	360	117	1601	44	623
27	200	- 500	184	54835	31	105	32	539	79	1195	22	1147
28	500	- 1000	40	29128	6	69	17	244	27	1038	7	1878
29	1000	UND MEHR	133	488582	51	610	64	1390	117	15315	24	1483
30	INSGESAMT		9636	736522	2207	1553	1278	4773	2868	26104	1138	8390
INS												
31	UNTER 1		3617	1924	2844	1278	86	19	126	26	31	10
32	1	- 2	13182	19358	12068	14781	308	107	712	206	300	112
33	2	- 5	22201	72354	20080	54642	803	545	2610	1575	1467	1076
34	5	- 10	17712	128360	16309	101134	698	806	3226	3245	2078	2246
35	10	- 15	12755	157974	12065	132633	411	537	2687	3133	1771	2185
36	15	- 20	11292	196906	10906	172550	308	474	2555	3191	1747	2208
37	20	- 30	19228	475514	18750	425166	525	802	4945	7140	3207	4925
38	30	- 50	22205	854951	21778	759804	761	1342	7134	13125	3862	8238
39	50	- 75	9927	596691	9656	499535	515	1245	4230	12264	2089	7109
40	75	- 100	3673	314049	3488	235994	284	937	1896	8926	918	5116
41	100	- 200	2928	385210	2671	245203	327	1138	1698	13257	705	5828
42	200	- 500	654	184857	501	84619	113	1069	385	4763	120	2588
43	500	- 1000	100	68215	66	17532	30	442	78	1885	18	3630
44	1000	UND MEHR	143	510521	61	6330	66	1439	125	16661	26	9541
45	INSGESAMT		139617	3966883	131243	2751202	5235	10902	32407	89398	18339	54813
BETRIEBE MIT FISCHWIRTSCHAFTLICH GENUTZTEN												
46	INSGESAMT		-	-	-	-	-	-	-	-	-	-
BETRIEBE MIT 1 HA UND MEHR GEWÄSSERFLÄCHE (GANZ ODER TEILWEISE FISCHW.)												
47	INSGESAMT		-	-	-	-	-	-	-	-	-	-

Nordrhein-Westfalen

1 Betriebe 1979 nach
1.1 [a] Nach Größenklassen

Lfd. Nr.	Betriebsfläche von ... bis unter ... ha	Insgesamt		Landwirtschaftlich genutzte Fläche		Nicht mehr genutzte landwirtschaftliche Fläche		Öd- und Unland		Unkultivierte Moorfläche	
		Betriebe	BF	Betriebe	Fläche	Betriebe	Fläche	Betriebe	Fläche	Betriebe	Fläche
		Anzahl	ha	Anzahl	ha	Anzahl	ha	Anzahl	ha	Anzahl	ha
		1	2	3	4	5	6	7	8	9	10
LANDWIRTSCHAFT											
01	UNTER 1	3661	1916	3319	1366	216	45	210	30	4	1
02	1 - 2	10634	15693	10607	13450	370	143	593	125	44	8
03	2 - 5	19362	63819	19350	54650	545	336	1871	656	190	67
04	5 - 10	16205	117059	16205	102877	393	311	1985	1021	190	87
05	10 - 15	11563	143315	11563	128873	241	217	1627	957	198	118
06	15 - 20	10226	178011	10225	162980	191	200	1720	1144	184	135
07	20 - 30	15829	389234	15829	356718	337	384	3158	2387	315	271
08	30 - 50	13523	510929	13523	454128	358	480	3599	3726	337	472
09	50 - 75	4037	239254	4036	200406	143	255	1307	1852	106	144
10	75 - 100	1303	111223	1303	85634	76	192	499	1028	35	123
11	100 - 200	798	102039	798	77059	61	247	338	1062	18	206
12	200 - 500	133	37940	133	21462	13	63	73	527	5	97
13	500 - 1000	34	24438	34	6924	8	99	26	267	1	5
14	1000 UND MEHR	11	17994	11	4264	2	25	9	49	-	-
15	INSGESAMT	107319	1952865	106936	1670791	2954	2997	17015	14830	1627	1735
FORST											
16	UNTER 1	-	-	-	-	-	-	-	-	-	-
17	1 - 2	3236	4835	864	53	219	52	185	35	5	1
18	2 - 5	4148	13136	1377	141	660	479	528	282	46	23
19	5 - 10	1854	12773	594	118	359	491	382	361	30	27
20	10 - 15	635	7737	179	65	130	260	140	224	8	8
21	15 - 20	316	5465	97	53	72	155	89	140	8	8
22	20 - 30	319	7838	106	75	60	270	84	190	5	26
23	30 - 50	308	11783	88	84	63	300	94	326	6	28
24	50 - 75	175	10685	50	64	31	130	54	319	4	5
25	75 - 100	153	13076	42	87	17	99	45	273	3	3
26	100 - 200	264	37624	65	187	54	624	91	576	5	11
27	200 - 500	211	68434	49	301	51	798	89	1070	7	18
28	500 - 1000	84	60159	20	226	25	448	48	1384	1	15
29	1000 UND MEHR	108	301810	43	1292	38	1546	67	1688	13	202
30	INSGESAMT	11811	555354	3574	2745	1779	5653	1896	6865	141	376
INS											
31	UNTER 1	3661	1916	3319	1366	216	45	210	30	4	1
32	1 - 2	13870	20528	11471	13502	589	195	778	159	49	9
33	2 - 5	23510	76955	20727	54791	1205	815	2399	937	236	90
34	5 - 10	18059	129831	16799	102995	752	802	2367	1382	220	114
35	10 - 15	12198	151051	11742	128938	371	477	1767	1181	206	126
36	15 - 20	10542	183476	10322	163033	263	355	1809	1284	192	142
37	20 - 30	16148	397072	15935	356792	397	653	3242	2577	320	298
38	30 - 50	13831	522712	13611	454212	421	781	3693	4051	343	580
39	50 - 75	4212	249940	4086	200470	174	386	1361	2171	110	150
40	75 - 100	1456	124298	1345	85721	93	291	544	1300	38	126
41	100 - 200	1062	139663	863	77246	115	870	429	1638	23	217
42	200 - 500	344	106374	182	21763	64	861	162	1597	12	115
43	500 - 1000	118	84597	54	7150	33	548	74	1651	2	20
44	1000 UND MEHR	119	319804	54	5556	40	1571	76	1736	13	202
45	INSGESAMT	119130	2508219	110510	1673536	4733	8650	18911	21695	1768	2111
BETRIEBE MIT FISCHWIRTSCHAFTLICH GENUTZTEN											
46	INSGESAMT	-	-	-	-	-	-	-	-	-	-
BETRIEBE MIT 1 HA UND MEHR GEWÄSSERFLÄCHE (GANZ ODER TEILWEISE FISCHW.)											
47	INSGESAMT	-	-	-	-	-	-	-	-	-	-

**Hauptnutzungsarten
der Betriebsfläche**

Nordrhein-Westfalen

Wald		Gewässer		Flachwirtschaftlich genutzte Gewässer ¹⁾		Sonstige Flächen ²⁾		Anteil der landw. gen. Fläche (Sp. 4) der nicht mehr gen. landw. Fläche (Sp. 6) der Waldfläche (Sp. 12) an der Betriebsfläche (Sp. 2)			Lfd. Nr.
Betriebe	Fläche	Betriebe	Fläche	Betriebe	Fläche	Betriebe	Fläche	Fläche			
Anzahl	ha	Anzahl	ha	Anzahl	ha	Anzahl	ha	%			
11	12	13	14	15	16	17	18	19	20	21	

WÄLDERBETRIEBE

132	30	36	4	-	-	3661	440	71,3	2,3	1,6	01
1065	388	223	24	-	-	10634	1556	85,7	0,9	2,5	02
4735	4161	749	141	-	-	19362	3808	85,6	0,5	6,5	03
5234	8175	985	241	-	-	16205	4347	87,9	0,3	7,0	04
4394	9038	835	225	-	-	11563	3887	89,9	0,2	6,3	05
4163	9424	819	257	-	-	10226	3871	91,6	0,1	5,3	06
7417	21442	1578	660	-	-	15829	7372	91,6	0,1	5,5	07
8184	41664	2062	1254	-	-	13523	9205	88,9	0,1	8,2	08
2842	31504	901	665	-	-	4037	4428	83,8	0,1	13,2	09
997	21755	408	480	-	-	1303	2011	77,0	0,2	19,6	10
583	20691	274	447	-	-	798	2328	75,5	0,2	20,3	11
108	14631	79	228	-	-	133	933	56,6	0,2	38,6	12
34	15450	27	667	-	-	34	1025	28,3	0,4	63,2	13
11	13455	8	30	-	-	11	172	23,7	0,1	74,8	14
39899	211807	8984	5322	-	-	107319	45383	85,6	0,2	10,8	15

BETRIEBE

-	-	-	-	-	-	-	-	-	-	-	16
3236	4361	51	5	-	-	2702	329	1,1	1,1	90,2	17
4148	11324	181	44	-	-	3624	844	1,1	3,6	86,2	18
1854	10948	137	69	-	-	1624	759	0,9	3,8	85,7	19
635	6760	63	54	-	-	548	366	0,8	3,4	87,4	20
316	4759	54	61	-	-	276	290	1,0	2,8	87,1	21
319	6749	48	94	-	-	271	433	1,0	3,4	86,1	22
308	10266	65	225	-	-	254	555	0,7	2,5	87,1	23
175	9501	32	61	-	-	146	605	0,6	1,2	88,9	24
153	12050	23	35	-	-	118	528	0,7	0,8	92,2	25
264	34020	89	307	-	-	222	1900	0,5	1,7	90,4	26
211	60497	73	1586	-	-	168	4164	0,4	1,2	88,4	27
84	53686	45	1287	-	-	76	3113	0,4	0,7	89,2	28
108	286336	77	2891	-	-	97	7856	0,4	0,5	94,9	29
11811	511255	938	6719	-	-	10126	21740	0,5	1,0	92,1	30

GESAMT

132	30	36	4	-	-	3661	440	71,3	2,3	1,6	31
4301	4749	274	29	-	-	13336	1885	65,8	1,0	23,1	32
8883	15485	930	185	-	-	22986	4652	71,2	1,1	20,1	33
7088	19123	1122	310	-	-	17829	5106	79,3	0,6	14,7	34
5029	15797	898	279	-	-	12111	4253	85,4	0,3	10,5	35
4479	14182	873	318	-	-	10502	4161	88,9	0,2	7,7	36
7736	28192	1626	754	-	-	16100	7805	89,9	0,2	7,1	37
8492	51930	2127	1479	-	-	13777	9759	86,9	0,1	9,9	38
3017	41005	933	726	-	-	4183	5033	80,2	0,2	16,4	39
1150	33805	431	515	-	-	1421	2539	69,0	0,2	27,2	40
847	54711	363	754	-	-	1020	4228	55,3	0,6	39,2	41
319	75128	152	1813	-	-	301	5097	20,5	0,8	70,6	42
118	69136	72	1955	-	-	110	4138	8,5	0,6	81,7	43
119	299790	85	2921	-	-	108	8027	1,7	0,5	93,7	44
51710	723062	9922	12042	-	-	117445	67123	66,7	0,3	28,8	45

GEWÄSSERN FUER ERWERBSZWECKE UEBERHAUPT

-	-	-	-	-	-	-	-	-	-	-	46
---	---	---	---	---	---	---	---	---	---	---	----

GENUTZT), DIE NICHT UNTER LANDWIRTSCHAFTLICHE BETRIEBE ODER FORSTBETRIEBE FALLEN 3)

-	-	-	-	-	-	-	-	-	-	-	47
---	---	---	---	---	---	---	---	---	---	---	----

Hessen

1 Betriebe 1979 nach
1.1 [a] Nach Größenklassen

Lfd. Nr.	Betriebsfläche von ... bis unter ... ha		Insgesamt		Landwirtschaftlich genutzte Fläche		Nicht mehr genutzte landwirtschaftliche Fläche		Öd- und Unland		Unkultivierte Moorfläche	
			Betriebe	BF	Betriebe	Fläche	Betriebe	Fläche	Betriebe	Fläche	Betriebe	Fläche
			Anzahl	ha	Anzahl	ha	Anzahl	ha	Anzahl	ha	Anzahl	ha
			1	2	3	4	5	6	7	8	9	10
LANDWIRTSCHAFT												
01	UNTER 1		1564	931	1499	743	120	21	132	21	1	0
02	1	- 2	7901	11727	7893	10634	383	103	796	140	6	1
03	2	- 5	16575	55081	16370	50068	947	563	2592	673	39	11
04	5	- 10	12657	90767	12656	84145	464	376	2408	817	18	5
05	10	- 15	7472	91933	7472	86156	216	154	1588	719	25	12
06	15	- 20	5918	102660	5918	96526	163	144	1316	698	33	15
07	20	- 30	8236	201399	8236	189330	229	152	2128	1317	30	13
08	30	- 50	5270	194372	5270	180223	163	139	1518	1349	18	26
09	50	- 75	925	53893	925	48844	31	70	317	520	6	4
10	75	- 100	189	16295	189	14382	11	24	91	304	-	-
11	100	- 200	173	23325	173	20782	21	67	76	329	2	3
12	200	- 500	51	15019	51	10966	7	85	30	191	-	-
13	500	- 1000	11	7802	11	3830	2	18	9	154	-	-
14	1000	UND MEHR	4	5171	4	655	2	54	3	23	-	-
15	INSGESAMT		66946	870373	66867	797283	2759	1972	13004	7255	178	89
FORST												
16	UNTER 1		-	-	-	-	-	-	-	-	-	-
17	1	- 2	551	816	151	9	53	17	46	8	-	-
18	2	- 5	673	2055	192	20	125	117	123	52	2	1
19	5	- 10	306	2118	76	17	37	51	47	47	1	1
20	10	- 15	159	1909	25	7	11	29	13	24	-	-
21	15	- 20	91	1579	2	2	2	1	2	6	-	-
22	20	- 30	130	3182	7	6	6	19	7	17	-	-
23	30	- 50	207	8053	4	6	5	35	9	72	-	-
24	50	- 75	169	10304	5	8	1	0	8	35	-	-
25	75	- 100	133	11573	5	6	2	1	5	37	1	3
26	100	- 200	371	53571	11	49	5	75	18	79	-	-
27	200	- 500	307	98170	14	64	5	30	13	93	1	10
28	500	- 1000	95	68105	10	66	8	102	13	95	-	-
29	1000	UND MEHR	141	467772	9	395	5	104	16	1215	1	49
30	INSGESAMT		3333	729207	511	656	265	582	320	1778	6	63
INS												
31	UNTER 1		1564	931	1499	743	120	21	132	21	1	0
32	1	- 2	8452	12543	8044	10642	436	122	842	148	6	1
33	2	- 5	17248	57135	16762	50088	1072	660	2715	724	41	11
34	5	- 10	12963	92885	12732	84162	501	427	2455	863	19	6
35	10	- 15	7631	93842	7497	86163	227	182	1601	743	25	12
36	15	- 20	6009	104239	5920	96528	165	145	1318	704	33	15
37	20	- 30	8366	204581	8243	189336	235	171	2135	1334	30	13
38	30	- 50	5477	202424	5274	180229	168	174	1527	1421	18	26
39	50	- 75	1094	64197	930	48853	32	70	325	555	6	4
40	75	- 100	322	27868	194	14388	13	26	96	342	1	3
41	100	- 200	544	76896	184	20831	26	142	94	408	2	3
42	200	- 500	358	113189	65	11030	12	115	43	284	1	10
43	500	- 1000	106	75907	21	3896	10	121	22	248	-	-
44	1000	UND MEHR	145	472943	13	1050	7	158	19	1238	1	49
45	INSGESAMT		70279	1599580	67378	797940	3024	2554	13324	9033	184	152
BETRIEBE MIT FISCHWIRTSCHAFTLICH GENUTZTEN												
46	INSGESAMT		-	-	-	-	-	-	-	-	-	-
BETRIEBE MIT 1 HA UND MEHR GEWÄSSERFLÄCHE (GANZ ODER TEILWEISE FISCHW.)												
47	INSGESAMT		-	-	-	-	-	-	-	-	-	-

Lfd. Nr.	Betriebsfläche von ... bis unter ... ha		Insgesamt		Landwirtschaftlich genutzte Fläche		Nicht mehr genutzte landwirtschaftliche Fläche		Öd- und Unland		Unkultivierte Moorfläche	
			Betriebe	BF	Betriebe	Fläche	Betriebe	Fläche	Betriebe	Fläche	Betriebe	Fläche
			Anzahl	ha	Anzahl	ha	Anzahl	ha	Anzahl	ha	Anzahl	ha
			1	2	3	4	5	6	7	8	9	10
LANDWIRTSCHAFT												
01	UNTER 1		8270	5086	8206	4383	819	147	594	84	4	1
02	1	- 2	9812	14159	9799	11945	1543	597	1292	337	14	3
03	2	- 5	16473	54535	16464	46567	2588	2070	2472	1052	22	6
04	5	- 10	13971	100105	13969	90475	1413	1571	2064	1091	41	28
05	10	- 15	7765	95074	7764	88614	443	498	1202	692	29	18
06	15	- 20	5213	90171	5212	84938	241	267	852	493	20	9
07	20	- 30	6721	164380	6721	155295	275	342	1241	883	33	24
08	30	- 50	4997	187065	4997	176037	199	241	1099	1054	28	20
09	50	- 75	1175	69037	1175	64075	60	142	337	637	14	11
10	75	- 100	245	20669	245	18338	21	74	82	222	5	6
11	100	- 200	122	15439	122	12891	19	107	54	269	5	20
12	200	- 500	23	6513	23	5529	1	13	7	69	-	-
13	500	- 1000	5	2980	5	1442	1	4	3	52	-	-
14	1000	UND MEHR	-	-	-	-	-	-	-	-	-	-
15	INSGESAMT		74792	825213	74702	760528	7623	6074	11299	6935	215	148
FORST												
16	UNTER 1		-	-	-	-	-	-	-	-	-	-
17	1	- 2	1623	2376	510	26	227	72	181	48	5	1
18	2	- 5	1900	5812	762	62	721	738	382	261	5	1
19	5	- 10	631	4322	185	27	224	540	143	222	4	5
20	10	- 15	206	2515	38	10	41	142	48	133	4	10
21	15	- 20	122	2086	21	8	23	97	17	69	-	-
22	20	- 30	150	3712	10	7	13	60	13	57	-	-
23	30	- 50	217	8517	10	8	17	122	23	82	2	1
24	50	- 75	218	13498	1	0	6	79	10	76	-	-
25	75	- 100	204	17831	8	17	6	52	13	133	-	-
26	100	- 200	601	86035	8	19	12	205	21	270	2	6
27	200	- 500	455	140847	14	65	16	69	21	311	-	-
28	500	- 1000	168	118954	7	94	9	72	12	742	-	-
29	1000	UND MEHR	115	276236	31	324	26	580	45	1302	5	88
30	INSGESAMT		6610	682741	1605	668	1341	2828	929	3705	27	112
INS												
31	UNTER 1		8270	5086	8206	4383	819	147	594	84	4	1
32	1	- 2	11435	16535	10309	11971	1770	670	1473	385	19	4
33	2	- 5	18373	60347	17226	46629	3309	2808	2854	1313	27	7
34	5	- 10	14602	104427	14154	90503	1637	2111	2207	1313	45	32
35	10	- 15	7971	97589	7802	88623	484	640	1250	825	33	28
36	15	- 20	5335	92257	5233	84946	264	364	869	562	20	9
37	20	- 30	6871	168092	6731	155302	288	403	1254	940	33	24
38	30	- 50	5214	195581	5007	176045	216	363	1122	1136	30	21
39	50	- 75	1393	82534	1176	64075	66	221	347	713	14	11
40	75	- 100	449	38499	253	18355	27	126	95	355	5	8
41	100	- 200	723	101474	130	12910	31	312	75	539	7	26
42	200	- 500	478	147360	37	5594	17	82	28	380	-	-
43	500	- 1000	173	121934	12	1536	10	75	15	794	-	-
44	1000	UND MEHR	115	276236	31	324	26	580	45	1302	5	88
45	INSGESAMT		81402	1507954	76307	761196	8964	8903	12228	10640	242	260
BETRIEBE MIT FISCHWIRTSCHAFTLICH GENUTZTEN												
46	INSGESAMT		-	-	-	-	-	-	-	-	-	-
BETRIEBE MIT 1 HA UND MEHR GEWÄSSERFLÄCHE (GANZ ODER TEILWEISE FISCHW.)												
47	INSGESAMT		-	-	-	-	-	-	-	-	-	-

Lfd. Nr.	Betriebsfläche von ... bis unter ... ha		Insgesamt		Landwirtschaftlich genutzte Fläche		Nicht mehr genutzte landwirtschaftliche Fläche		Öd- und Unland		Unkultivierte Moorfläche	
			Betriebe	BF	Betriebe	Fläche	Betriebe	Fläche	Betriebe	Fläche	Betriebe	Fläche
			Anzahl	ha	Anzahl	ha	Anzahl	ha	Anzahl	ha	Anzahl	ha
			1	2	3	4	5	6	7	8	9	10
LANDWIRTSCHAFT												
01	UNTER 1		7599	4888	7550	4126	593	89	1030	85	15	2
02	1	- 2	21274	31405	21248	27515	1644	395	3762	480	55	13
03	2	- 5	34596	113854	34566	97551	2616	1184	9555	2035	189	76
04	5	- 10	29132	211938	29113	185036	1363	830	10139	3008	320	169
05	10	- 15	18068	222462	18067	196314	714	465	7228	2684	313	203
06	15	- 20	12796	222027	12795	195914	459	322	5570	2441	293	195
07	20	- 30	15904	388039	15904	339542	512	367	7413	4104	378	310
08	30	- 50	9908	369400	9908	309918	369	342	5096	4065	257	295
09	50	- 75	2114	124479	2114	94315	108	214	1213	1583	55	146
10	75	- 100	486	41308	485	29664	34	130	274	743	12	56
11	100	- 200	332	43631	332	33986	19	92	189	871	9	25
12	200	- 500	70	21254	70	15510	11	88	34	291	1	2
13	500	- 1000	6	3977	6	1614	-	-	5	19	-	-
14	1000	UND MEHR		3066		1299	-	-	1	65	1	73
15	INSGESAMT		152287	1801728	152160	1532103	8442	4519	51509	22474	1898	1565
FORST												
16	UNTER 1		-	-	-	-	-	-	-	-	-	-
17	1	- 2	4301	6291	1403	68	222	57	485	87	12	4
18	2	- 5	4344	13473	1777	158	500	376	987	439	28	20
19	5	- 10	1605	11010	613	102	203	316	437	332	19	26
20	10	- 15	458	5526	158	48	72	149	137	134	3	4
21	15	- 20	255	4428	86	30	30	61	75	93	2	0
22	20	- 30	240	5881	85	51	43	99	75	131	2	0
23	30	- 50	218	8433	52	54	22	68	54	145	3	32
24	50	- 75	159	9716	37	62	14	62	38	77	1	24
25	75	- 100	144	12566	40	127	13	49	49	278	2	45
26	100	- 200	279	39362	46	228	22	52	65	330	3	58
27	200	- 500	379	122373	28	91	19	84	49	497	4	151
28	500	- 1000	224	162702	19	114	11	99	26	210	4	40
29	1000	UND MEHR	296	676131	60	1772	54	786	116	2908	10	1259
30	INSGESAMT		12902	1077890	4404	2906	1225	2258	2593	5661	93	1662
INS												
31	UNTER 1		7599	4888	7550	4126	593	89	1030	85	15	2
32	1	- 2	25575	37695	22651	27583	1866	452	4247	567	67	16
33	2	- 5	38940	127328	36343	97509	3116	1560	10542	2473	217	97
34	5	- 10	30737	222947	29726	185139	1566	1147	10576	3340	339	195
35	10	- 15	18526	227987	18225	196361	786	614	7365	2817	316	207
36	15	- 20	13051	226455	12881	195944	489	384	5645	2535	295	195
37	20	- 30	16144	393920	15989	339592	555	466	7488	4235	380	310
38	30	- 50	10126	377833	9960	309972	391	410	5150	4210	260	328
39	50	- 75	2273	134195	2151	94377	122	275	1251	1660	56	169
40	75	- 100	630	53874	525	29790	47	179	323	1022	14	101
41	100	- 200	611	82993	378	34215	41	144	254	1201	12	83
42	200	- 500	449	143628	98	15601	30	172	83	788	5	153
43	500	- 1000	230	166679	25	1729	11	99	11	229	4	40
44	1000	UND MEHR	298	679197	62	3071	54	786	317	2973	11	1331
45	INSGESAMT		165189	2879618	156564	1535009	9667	6777	54102	28135	1991	3227
BETRIEBE MIT FISCHWIRTSCHAFTLICH GENUTZTEN												
46	INSGESAMT		-	-	-	-	-	-	-	-	-	-
BETRIEBE MIT 1 HA UND MEHR GEWÄSSERFLÄCHE (GANZ ODER TEILWEISE FISCHW.)												
47	INSGESAMT		-	-	-	-	-	-	-	-	-	-

Hauptnutzungsarten
der Betriebsfläche

Baden-Württemberg

Wald		Gewässer		Forstwirtschaftlich genutzte Gewässer ¹⁾		Sonstige Flächen ²⁾		Anteil der landw. gen. Fläche (Sp. 4) der nicht mehr gen. landw. Fläche (Sp. 6) der Waldfläche (Sp. 12) an der Betriebsfläche (Sp. 2)			Lfd. Nr.
Betriebe	Fläche	Betriebe	Fläche	Betriebe	Fläche	Betriebe	Fläche	Fläche			
Anzahl	ha	Anzahl	ha	Anzahl	ha	Anzahl	ha	%			
11	12	13	14	15	16	17	18	19	20	21	

WALDBETRIEBE

699	121	17	2	-	-	7599	462	84,4	1,8	2,5	01
4697	1410	130	9	-	-	21271	1583	87,6	1,3	4,5	02
14461	9721	470	73	-	-	34590	3415	85,5	1,0	8,5	03
15838	18938	589	127	-	-	29127	3829	87,3	0,4	8,9	04
10955	19518	521	105	-	-	18068	3212	88,2	0,2	8,8	05
8229	20187	494	122	-	-	12796	2846	88,2	0,1	9,1	06
11004	38836	783	272	-	-	15904	4608	87,5	0,1	10,0	07
7251	50219	747	247	-	-	9908	4313	83,9	0,1	13,6	08
1528	26333	280	189	-	-	2113	1701	75,8	0,2	21,2	09
322	9955	92	180	-	-	486	580	71,8	0,3	24,1	10
165	7697	67	69	-	-	332	891	77,9	0,2	17,6	11
37	4784	17	40	-	-	70	540	73,0	0,4	22,5	12
4	2307	1	1	-	-	6	35	40,6	-	58,0	13
1	1609	1	12	-	-	2	9	42,4	-	52,5	14
75191	211634	4209	1448	-	-	152272	28024	85,0	0,3	11,7	15

BETRIEBE

-	-	-	-	-	-	-	-	-	-	-	16
4301	5827	26	1	-	-	3307	247	1,1	0,9	92,6	17
4344	11979	73	16	-	-	3497	485	1,2	2,8	88,9	18
1605	9884	46	17	-	-	1293	332	0,9	2,9	89,8	19
458	5029	20	9	-	-	359	153	0,9	2,7	91,0	20
255	4116	15	7	-	-	204	120	0,7	1,4	93,0	21
240	5453	19	13	-	-	174	135	0,9	1,7	92,7	22
218	7976	18	11	-	-	151	147	0,6	0,8	94,6	23
159	9308	20	100	-	-	103	83	0,6	0,6	95,8	24
144	11800	16	21	-	-	97	245	1,0	0,4	93,9	25
279	38344	19	44	-	-	167	306	0,6	0,1	97,4	26
379	120607	25	207	-	-	213	736	0,1	0,1	98,6	27
224	161099	12	114	-	-	124	1025	0,1	0,1	99,0	28
296	656582	79	1370	-	-	213	11454	0,3	0,1	97,1	29
12902	1048003	388	1931	-	-	9902	15468	0,3	0,2	97,2	30

GESAMT

699	121	17	2	-	-	7599	462	84,4	1,8	2,5	31
8998	7237	156	10	-	-	24578	1830	73,2	1,2	19,2	32
18805	21700	543	89	-	-	38087	3900	76,6	1,2	17,0	33
17443	28823	635	144	-	-	30420	4161	83,0	0,5	12,9	34
11413	24547	541	114	-	-	18427	3365	86,1	0,3	10,8	35
8484	24303	509	129	-	-	13000	2966	86,5	0,2	10,7	36
11244	44288	802	285	-	-	16078	4743	86,2	0,1	11,2	37
7469	58195	765	258	-	-	10059	4460	82,0	0,1	15,4	38
1687	35640	300	289	-	-	2216	1784	70,3	0,2	26,6	39
466	21755	108	201	-	-	583	825	55,3	0,3	40,4	40
444	46041	86	113	-	-	499	1197	41,2	0,2	55,5	41
416	125391	42	247	-	-	283	1276	10,9	0,1	87,3	42
228	163407	13	115	-	-	130	1060	1,0	0,1	98,0	43
297	658191	80	1382	-	-	215	11463	0,5	0,1	96,9	44
88093	1259637	4597	3379	-	-	162174	43492	53,3	0,2	43,7	45

GEWÄSSERN FÜR ERWERBSZWECKE ÜBERHAUPT

- - - - - 46

GENUTZT), DIE NICHT UNTER LANDWIRTSCHAFTLICHE BETRIEBE ODER FORSTBETRIEBE FALLEN 3)

- - - - - 47

Bayern

1 Betriebe 1979 nach
1.1 [a] Nach Größenklassen

Lfd. Nr.	Betriebsfläche von ... bis unter ... ha		Insgesamt		Landwirtschaftlich genutzte Fläche		Nicht mehr genutzte landwirtschaftliche Fläche		Öd- und Unland		Unkultivierte Moorfläche	
			Betriebe	BF	Betriebe	Fläche	Betriebe	Fläche	Betriebe	Fläche	Betriebe	Fläche
			Anzahl	ha	Anzahl	ha	Anzahl	ha	Anzahl	ha	Anzahl	ha
			1	2	3	4	5	6	7	8	9	10
LANDWIRTSCHAFT												
01	UNTER 1		3335	1768	2817	1356	163	34	286	45	7	2
02	1	- 2	15082	22510	15043	19430	535	164	1683	334	122	35
03	2	- 5	43060	148836	43049	122492	1572	943	7550	2277	661	310
04	5	- 10	58593	430697	58593	355549	1497	1220	12902	5124	1589	884
05	10	- 15	43513	537425	43512	444897	933	850	11229	5685	1765	1102
06	15	- 20	32556	565674	32556	466184	620	582	9368	5567	1784	1273
07	20	- 30	41151	1004053	41151	809070	810	858	13724	10071	2711	2481
08	30	- 50	28240	1056874	28240	806533	658	882	11218	11969	1849	2557
09	50	- 75	6240	366172	6240	262901	218	391	2904	5330	385	1011
10	75	- 100	1354	115621	1354	77841	69	144	727	2602	92	315
11	100	- 200	883	116001	883	79504	53	312	501	3045	77	449
12	200	- 500	209	60938	209	36284	44	419	141	1582	35	613
13	500	- 1000	38	25021	38	8403	9	45	30	200	6	1062
14	1000	UND MEHR	19	27301	19	5154	8	198	16	867	1	11
15	INSGESAMT		274273	4478893	273704	3495599	7189	7042	72279	54698	11084	12104
FORST												
16	UNTER 1		-	-	-	-	-	-	-	-	-	-
17	1	- 2	16545	24337	2232	130	826	231	1610	342	188	56
18	2	- 5	20012	62257	4245	480	2555	2032	4019	2153	602	396
19	5	- 10	7339	50400	2046	444	1134	1806	1958	1982	238	323
20	10	- 15	2132	25773	616	216	338	797	562	817	93	185
21	15	- 20	1044	18004	288	130	139	413	278	553	39	114
22	20	- 30	944	23015	219	131	136	430	229	717	35	117
23	30	- 50	803	30858	144	118	103	453	195	852	18	131
24	50	- 75	480	29426	70	86	49	199	104	617	17	84
25	75	- 100	275	23613	39	60	33	192	56	603	3	5
26	100	- 200	466	64455	64	180	54	427	102	1151	16	292
27	200	- 500	401	126765	66	389	43	436	119	2546	10	266
28	500	- 1000	153	107997	34	312	22	458	61	1025	8	391
29	1000	UND MEHR	240	1012436	129	7307	83	1267	192	62927	58	2585
30	INSGESAMT		50834	1599338	10192	9984	5515	9140	9485	76284	1325	4945
INS												
31	UNTER 1		3335	1768	2817	1356	163	34	286	45	7	2
32	1	- 2	31627	46848	17275	19560	1361	395	3293	676	310	92
33	2	- 5	63072	211093	47294	122973	4127	2975	11569	4430	1263	706
34	5	- 10	65932	481098	60639	355993	2631	3025	14860	7106	1827	1206
35	10	- 15	45645	563198	44128	445113	1271	1647	11791	6502	1858	1287
36	15	- 20	33600	583679	32844	466314	759	995	9646	6120	1823	1387
37	20	- 30	42095	1027068	41370	809201	946	1289	13953	10787	2746	2598
38	30	- 50	29043	1087733	28384	806651	761	1334	11413	12821	1867	2688
39	50	- 75	6720	395598	6310	262988	267	590	3008	5947	402	1095
40	75	- 100	1629	139234	1393	77901	102	336	783	3204	95	319
41	100	- 200	1349	180456	947	79683	107	739	603	4196	93	741
42	200	- 500	610	187703	275	36673	87	855	260	4128	45	878
43	500	- 1000	191	133019	72	8716	31	503	91	1226	14	1453
44	1000	UND MEHR	259	1039737	148	12461	91	1465	208	63794	59	2596
45	INSGESAMT		325107	6078231	283896	3505583	12704	16182	81764	130982	12409	17049
BETRIEBE MIT FISCHWIRTSCHAFTLICH GENUTZTEN												
46	INSGESAMT		-	-	-	-	-	-	-	-	-	-
BETRIEBE MIT 1 HA UND MEHR GEWÄSSERFLÄCHE (GANZ ODER TEILWEISE FISCHW.)												
47	INSGESAMT		-	-	-	-	-	-	-	-	-	-

Hauptnutzungsarten
der Betriebsfläche

Bayern

Wald		Gewässer		Forstwirtschaftlich genutzte Gewässer ¹⁾		Sonstige Flächen ²⁾		Anteil der landw. gen. Fläche (Sp. 4) der nicht mehr gen. landw. Fläche (Sp. 6) an der Betriebsfläche (Sp. 2)			Lfd. Nr.
Betriebe	Fläche	Betriebe	Fläche	Betriebe	Fläche	Betriebe	Fläche	Fläche			
Anzahl	ha	Anzahl	ha	Anzahl	ha	Anzahl	ha	%			
11	12	13	14	15	16	17	18	19	20	21	

LICHE BETRIEBE

241	66	15	2	-	-	3335	263	76,7	1,9	3,7	01
3134	1153	198	34	-	-	15082	1360	86,3	0,7	5,1	02
20036	17524	913	250	-	-	43060	5039	82,3	0,6	11,8	03
38369	58296	1756	609	-	-	58593	9016	82,6	0,3	13,5	04
33212	75563	1847	687	-	-	43513	8641	82,8	0,2	14,1	05
26606	83289	1820	847	-	-	32556	7933	82,4	0,1	14,7	06
35915	166962	3425	1802	-	-	41151	12810	80,6	0,1	16,6	07
26012	219442	3640	2638	-	-	28240	12853	76,3	0,1	20,8	08
5745	90456	1159	1570	-	-	6240	4513	71,8	0,1	24,7	09
1220	32228	314	675	-	-	1354	1819	67,3	0,1	27,9	10
740	29232	272	1199	-	-	883	2261	68,5	0,3	25,2	11
169	18746	116	941	-	-	209	2354	59,5	0,7	30,8	12
35	14623	31	323	-	-	38	364	33,6	0,2	58,4	13
18	16355	16	4363	-	-	19	352	18,9	0,7	59,9	14
191452	823934	15522	15939	-	-	274273	69577	78,0	0,2	18,4	15

BETRIEBE

-	-	-	-	-	-	-	-	-	-	-	16
16545	22264	219	36	-	-	11611	1278	0,5	1,0	91,5	17
20012	54221	693	276	-	-	14825	2699	0,8	3,3	87,1	18
7339	43795	479	335	-	-	5217	1716	0,9	3,6	86,9	19
2132	22809	163	212	-	-	1381	737	0,8	3,1	88,5	20
1044	16200	89	163	-	-	575	432	0,7	2,3	90,0	21
944	20829	85	203	-	-	467	588	0,6	1,9	90,5	22
803	28026	89	420	-	-	331	859	0,4	1,5	90,8	23
480	27508	52	366	-	-	177	566	0,3	0,7	93,5	24
275	21593	39	606	-	-	93	554	0,3	0,8	91,4	25
466	60415	66	1150	-	-	146	841	0,3	0,7	93,7	26
401	120156	78	1523	-	-	152	1450	0,3	0,3	94,8	27
153	103657	46	956	-	-	82	1198	0,3	0,4	96,0	28
240	914236	164	6632	-	-	212	17483	0,7	0,1	90,3	29
50834	1455708	2262	12878	-	-	35269	30398	0,6	0,6	91,0	30

GESAMT

241	66	15	2	-	-	3335	263	76,7	1,9	3,7	31
19679	23417	417	70	-	-	26693	2638	41,8	0,8	50,0	32
40048	71745	1606	526	-	-	57885	7737	58,3	1,4	34,0	33
45708	102091	2235	944	-	-	63810	10732	74,0	0,6	21,2	34
35344	98373	2010	899	-	-	44894	9378	79,0	0,3	17,5	35
27650	99488	1909	1009	-	-	33131	8365	79,9	0,2	17,0	36
36859	187790	3510	2005	-	-	41618	13398	78,8	0,1	18,3	37
26815	247468	3729	3058	-	-	28571	13712	74,2	0,1	22,8	38
6225	117964	1211	1936	-	-	6417	5078	66,5	0,1	29,8	39
1495	53820	353	1281	-	-	1447	2373	55,9	0,2	38,7	40
1206	89646	338	2348	-	-	1029	3102	44,2	0,4	49,7	41
570	138902	194	2464	-	-	361	3803	19,5	0,5	74,0	42
188	118280	77	1279	-	-	120	1562	6,6	0,4	88,9	43
258	930591	180	10995	-	-	231	17834	1,2	0,1	89,5	44
242286	2279643	17784	28817	-	-	309542	99975	57,7	0,3	37,5	45

GEWÄSSERN FUER ERWERBSZWECKE UEBERHAUPT

-	-	-	-	-	-	-	-	-	-	-	46
---	---	---	---	---	---	---	---	---	---	---	----

GENUTZT), DIE NICHT UNTER LANDWIRTSCHAFTLICHE BETRIEBE ODER FORSTBETRIEBE FALLEN 3)

-	-	-	-	-	-	-	-	-	-	-	47
---	---	---	---	---	---	---	---	---	---	---	----

Saarland

1 Betriebe 1979 nach
1.1 [a] Nach Größenklassen

Lfd. Nr.	Betriebsfläche von ... bis unter ... ha		Insgesamt		Landwirtschaftlich genutzte Fläche		Nicht mehr genutzte landwirtschaftliche Fläche		Öd- und Unland		Unkultivierte Moortfläche	
			Betriebe	BF	Betriebe	Fläche	Betriebe	Fläche	Betriebe	Fläche	Betriebe	Fläche
			Anzahl	ha	Anzahl	ha	Anzahl	ha	Anzahl	ha	Anzahl	ha
			1	2	3	4	5	6	7	8	9	10
LANDWIRTSCHAFT												
01	UNTER 1		256	149	251	110	53	14	23	5	1	0
02	1	- 2	868	1255	868	1096	119	43	59	16	9	2
03	2	- 5	1497	4761	1497	4143	268	212	152	71	10	5
04	5	- 10	853	5998	853	5475	93	117	85	52	6	3
05	10	- 15	488	5898	488	5560	34	80	48	38	4	2
06	15	- 20	355	6119	355	5849	26	47	46	31	2	4
07	20	- 30	481	11751	481	11326	25	51	84	64	8	3
08	30	- 50	583	22321	583	21414	34	68	133	206	10	10
09	50	- 75	226	13408	226	12624	13	63	62	139	-	-
10	75	- 100	47	3991	47	3825	4	15	18	29	1	1
11	100	- 200	28	3573	28	3051	2	23	9	60	-	-
12	200	- 500	7	2087	7	1576	-	-	1	5	-	-
13	500	- 1000	-	-	-	-	-	-	-	-	-	-
14	1000	UND MEHR	-	2368	-	216	1	63	2	5	-	-
15	INSGESAMT		5691	83679	5686	76263	672	796	722	719	51	30
FORST												
16	UNTER 1		-	-	-	-	-	-	-	-	-	-
17	1	- 2	111	164	48	2	37	13	8	3	1	0
18	2	- 5	174	552	75	5	93	104	31	27	1	2
19	5	- 10	50	366	17	2	28	74	11	15	2	3
20	10	- 15	13	158	4	0	9	29	6	10	-	-
21	15	- 20	12	200	3	0	10	64	7	20	-	-
22	20	- 30	7	179	2	1	1	7	1	1	-	-
23	30	- 50	6	227	1	0	3	10	1	6	-	-
24	50	- 75	7	443	-	-	3	10	2	6	-	-
25	75	- 100	3	271	-	-	2	24	1	4	-	-
26	100	- 200	16	2180	5	22	7	204	6	32	-	-
27	200	- 500	22	6853	3	15	15	763	11	189	5	12
28	500	- 1000	17	12764	2	5	13	1442	15	407	2	6
29	1000	UND MEHR	26	62421	2	1	13	2358	14	1934	5	53
30	INSGESAMT		464	86778	162	53	234	5104	114	2654	16	75
INS												
31	UNTER 1		256	149	251	110	53	14	23	5	1	0
32	1	- 2	979	1419	916	1098	156	57	67	19	10	2
33	2	- 5	1671	5313	1572	4149	361	316	183	97	11	7
34	5	- 10	903	6364	870	5477	121	191	96	47	8	6
35	10	- 15	501	6056	492	5560	43	109	54	48	4	2
36	15	- 20	367	6319	358	5849	36	111	53	51	2	4
37	20	- 30	488	11930	483	11326	26	58	85	65	8	3
38	30	- 50	589	22549	584	21414	37	78	134	212	10	10
39	50	- 75	233	13850	226	12624	16	74	64	144	-	-
40	75	- 100	50	4262	47	3825	6	39	19	33	1	1
41	100	- 200	44	5753	33	3073	9	227	15	92	-	-
42	200	- 500	29	3941	10	1590	15	763	12	194	5	12
43	500	- 1000	17	12764	2	5	13	1442	15	407	2	6
44	1000	UND MEHR	28	64790	4	216	14	2421	16	1939	5	53
45	INSGESAMT		6155	170457	5848	76316	906	5900	836	3373	67	105
BETRIEBE MIT FISCHWIRTSCHAFTLICH GENUTZTEN												
46	INSGESAMT		-	-	-	-	-	-	-	-	-	-
BETRIEBE MIT 1 HA UND MEHR GEWÄSSERFLÄCHE (GANZ ODER TEILWEISE FISCHW.)												
47	INSGESAMT		-	-	-	-	-	-	-	-	-	-

Stadtstaaten

1 Betriebe 1979 nach
1.1 [a] Nach Größenklassen

Lfd. Nr.	Betriebsfläche von ... bis unter ... ha		Insgesamt		Landwirtschaftlich genutzte Fläche		Nicht mehr genutzte landwirtschaftliche Fläche		Öd- und Unland		Unkultivierte Moorfläche	
			Betriebe	BF	Betriebe	Fläche	Betriebe	Fläche	Betriebe	Fläche	Betriebe	Fläche
			Anzahl	ha	Anzahl	ha	Anzahl	ha	Anzahl	ha	Anzahl	ha
			1	2	3	4	5	6	7	8	9	10
LANDWIRTSCHAFT												
01	UNTER 1		674	400	652	264	67	14	106	14	-	-
02	1	- 2	860	1205	855	864	133	61	193	49	5	3
03	2	- 5	597	1813	597	1356	106	95	152	92	10	6
04	5	- 10	279	1977	278	1587	34	67	57	62	9	7
05	10	- 15	134	1647	134	1441	10	17	33	56	9	19
06	15	- 20	108	1855	108	1624	10	17	31	66	6	5
07	20	- 30	155	3794	155	3312	12	33	50	142	11	41
08	30	- 50	223	8833	223	7800	20	65	100	395	18	40
09	50	- 75	121	7244	121	6429	11	47	61	446	10	13
10	75	- 100	24	2031	24	1785	-	-	9	115	3	2
11	100	- 200	16	2332	16	1801	3	65	12	173	-	-
12	200	- 500	4	1204	4	1065	2	9	2	43	-	-
13	500	- 1000	-	-	-	-	-	-	-	-	-	-
14	1000 UND MEHR		-	-	-	-	-	-	-	-	-	-
15	INSGESAMT		3195	34336	3167	29328	408	490	806	1651	81	127
FORST												
16	UNTER 1		-	-	-	-	-	-	-	-	-	-
17	1	- 2	27	36	2	0	-	-	1	0	-	-
18	2	- 5	43	141	2	0	1	4	4	4	1	1
19	5	- 10	34	252	2	0	7	10	6	16	3	6
20	10	- 15	11	131	-	-	3	6	2	5	3	3
21	15	- 20	7	123	1	1	-	-	2	14	2	6
22	20	- 30	4	100	-	-	1	1	-	-	-	-
23	30	- 50	-	41	-	-	-	-	-	-	-	-
24	50	- 75	-	125	-	4	-	-	-	-	-	-
25	75	- 100	-	165	-	4	1	5	-	-	-	-
26	100	- 200	-	157	-	-	-	-	-	-	-	-
27	200	- 500	3	876	-	36	1	5	2	15	-	-
28	500	- 1000	-	1406	-	-	-	-	1	6	-	-
29	1000 UND MEHR		5	11387	4	9	4	33	3	42	3	60
30	INSGESAMT		142	14940	14	53	18	65	21	101	12	76
INS												
31	UNTER 1		674	400	652	264	67	14	106	14	-	-
32	1	- 2	887	1241	857	864	133	61	194	49	5	3
33	2	- 5	640	1954	599	1356	107	99	156	96	11	8
34	5	- 10	313	2229	280	1587	41	78	63	78	12	13
35	10	- 15	145	1778	134	1441	13	24	35	61	12	14
36	15	- 20	115	1978	109	1624	10	17	33	79	8	10
37	20	- 30	159	3894	155	3312	13	34	50	142	11	41
38	30	- 50	224	8874	223	7800	20	65	100	395	18	40
39	50	- 75	123	7369	122	6433	11	47	61	446	10	13
40	75	- 100	26	2196	25	1788	1	5	9	115	3	2
41	100	- 200	17	2489	16	1801	3	65	12	173	-	-
42	200	- 500	7	2080	5	1100	3	14	4	57	-	-
43	500	- 1000	-	1406	-	-	-	-	1	6	-	-
44	1000 UND MEHR		5	11387	4	9	4	33	3	42	3	60
45	INSGESAMT		3337	49276	3181	29381	426	556	827	1752	93	203
BETRIEBE MIT FISCHWIRTSCHAFTLICH GENUTZTEN												
46	INSGESAMT		-	-	-	-	-	-	-	-	-	-
BETRIEBE MIT 1 HA UND MEHR GEWÄSSERFLÄCHE (GANZ ODER TEILWEISE FISCHW.)												
47	INSGESAMT		-	-	-	-	-	-	-	-	-	-

Hauptnutzungsarten
der Betriebsfläche

Stadtstaaten

Wald		Gewässer		Flachwirtschaftlich genutzte Gewässer¹⁾		Sonstige Flächen ²⁾		Anteil der landw. gen. Fläche (Sp. 4) der nicht mehr gen. landw. Fläche (Sp. 6) der Waldfläche (Sp. 12) an der Betriebsfläche (Sp. 2)			Lfd. Nr.
Betriebe	Fläche	Betriebe	Fläche	Betriebe	Fläche	Betriebe	Fläche	Fläche			
Anzahl	ha	Anzahl	ha	Anzahl	ha	Anzahl	ha	%			
11	12	13	14	15	16	17	18	19	20	21	

LICHE BETRIEBE

4	1	10	0	-	-	674	107	66,0	3,4	0,2	01
9	5	29	4	-	-	860	219	71,7	5,0	0,4	02
12	14	26	8	-	-	597	241	74,8	5,3	0,8	03
21	43	18	9	-	-	279	203	80,3	3,4	2,2	04
6	14	10	5	-	-	134	103	87,5	1,0	0,9	05
7	40	9	7	-	-	108	98	87,5	0,9	2,2	06
15	67	20	23	-	-	155	176	87,3	0,9	1,8	07
18	180	54	80	-	-	223	274	88,3	0,7	2,0	08
12	41	24	56	-	-	121	213	88,7	0,7	0,6	09
5	69	11	18	-	-	24	43	87,9	-	3,4	10
4	64	5	22	-	-	16	208	77,2	2,8	2,7	11
3	56	2	3	-	-	4	29	88,4	0,8	4,6	12
-	-	-	-	-	-	-	-	-	-	-	13
-	-	-	-	-	-	-	-	-	-	-	14
116	593	218	234	-	-	3195	1914	85,4	1,4	1,7	15

BETRIEBE

-	-	-	-	-	-	-	-	-	-	-	16
27	36	-	-	-	-	5	0	0,6	-	98,7	17
43	123	2	1	-	-	13	8	0,1	2,6	87,1	18
34	187	5	10	-	-	19	23	0,1	4,1	74,5	19
11	107	2	1	-	-	8	9	-	4,9	81,7	20
7	95	1	5	-	-	2	2	0,4	-	77,4	21
4	97	-	-	-	-	2	2	-	1,2	96,9	22
1	40	-	-	-	-	1	1	-	-	97,4	23
2	121	-	-	-	-	-	-	3,2	-	96,8	24
2	156	-	-	-	-	-	-	2,1	3,2	94,7	25
1	157	-	-	-	-	1	0	-	-	99,9	26
3	781	1	4	-	-	2	36	4,1	0,6	89,1	27
2	605	1	9	-	-	1	788	-	-	43,0	28
5	11213	1	7	-	-	4	24	0,1	0,3	98,5	29
142	13716	13	36	-	-	58	892	0,4	0,4	91,8	30

GESAMT

4	1	10	0	-	-	674	107	66,0	3,4	0,2	31
36	41	29	4	-	-	865	219	69,6	4,9	3,3	32
55	137	28	9	-	-	610	249	69,4	5,1	7,0	33
55	230	23	18	-	-	298	225	71,2	3,5	10,3	34
17	121	12	6	-	-	142	112	81,1	1,3	6,8	35
14	135	10	12	-	-	110	100	82,1	0,8	6,8	36
19	164	20	23	-	-	157	178	85,0	0,9	4,2	37
19	219	54	80	-	-	224	275	87,9	0,7	2,5	38
14	162	24	56	-	-	121	213	87,3	0,6	2,2	39
7	225	11	18	-	-	24	43	81,5	0,2	10,2	40
5	221	5	22	-	-	17	208	72,4	2,6	8,9	41
6	836	3	8	-	-	6	64	52,9	0,7	40,2	42
2	605	1	9	-	-	1	788	-	-	43,0	43
5	11213	1	7	-	-	4	24	0,1	0,3	98,5	44
258	14309	231	269	-	-	3253	2806	59,6	1,1	29,0	45

GEWÄSSERN FUER ERWERBSZWECKE UEBERHAUPT

-	-	-	-	-	-	-	-	-	-	-	46
---	---	---	---	---	---	---	---	---	---	---	----

GENUTZT), DIE NICHT UNTER LANDWIRTSCHAFTLICHE BETRIEBE ODER FORSTBETRIEBE FALLEN 3)

-	-	-	-	-	-	-	-	-	-	-	47
---	---	---	---	---	---	---	---	---	---	---	----

Bundesgebiet

1 Betriebe 1979 nach
1.2 [b] Nach Größenklassen der land

Lfd. Nr.	Landwirtschaftlich genutzte Fläche von ... bis unter ... ha		Insgesamt		Landwirtschaftlich genutzte Fläche		Nicht mehr genutzte landwirtschaftliche Fläche		Öd- und Unland		Unkultivierte Moorfläche	
			Betriebe	BF	Betriebe	Fläche	Betriebe	Fläche	Betriebe	Fläche	Betriebe	Fläche
			Anzahl	ha	Anzahl	ha	Anzahl	ha	Anzahl	ha	Anzahl	ha
			1	2	3	4	5	6	7	8	9	10
LANDWIRTSCHAFT												
01	0	AR	3265	2068	-	-	67	60	138	253	62	122
02	0,01-	1	39274	37840	39274	21818	5044	2370	5816	2036	424	332
03	1	- 2	102536	210805	102536	144150	7516	5184	16146	7095	1678	1918
04	2	- 5	156829	662357	156829	522416	7097	5732	29567	13261	2934	2662
05	5	- 10	152971	1349701	152971	1113705	4534	3668	35653	18847	4648	4480
06	10	- 15	105326	1558959	105326	1299745	2490	2084	28197	17979	4935	4630
07	15	- 20	81099	1661762	81099	1408477	1811	1634	23823	17056	4908	5174
08	20	- 25	60625	1574722	60625	1353738	1435	1418	19152	16680	4025	5317
09	25	- 30	43263	1359077	43263	1182089	1046	1080	14364	14143	3097	4235
10	30	- 40	50290	1968323	50290	1725842	1414	1863	18130	23226	4405	8773
11	40	- 50	24276	1228899	24276	1076691	848	1401	9713	17312	2678	6672
12	50	- 75	20825	1444412	20825	1236145	908	2027	9369	24068	2902	9383
13	75	- 100	5158	523267	5158	439346	324	815	2506	8119	656	2625
14	100	- 150	2723	396430	2723	321733	213	513	1398	5869	276	1167
15	150	- 200	787	175618	787	134051	95	487	434	2312	80	853
16	200	UND MEHR	759	332897	759	233044	110	870	524	6522	96	10566
17	INSGESAMT		850006	14487137	846741	12212989	34952	31206	214930	194776	37804	68908
FORST												
18	0	AR	74391	3971320	-	-	8076	22636	12298	53036	2058	10097
19	0,01-	1	21631	360828	21631	3047	3371	4612	5533	8575	709	1377
20	1	- 2	546	161263	546	722	104	714	260	3845	41	423
21	2	- 5	379	169923	379	1162	93	827	228	2205	42	789
22	5	- 10	159	190373	159	1098	49	604	106	10067	19	602
23	10	- 15	76	144735	76	926	24	399	52	3463	7	243
24	15	- 20	30	69704	30	515	6	95	24	1969	3	97
25	20	- 25	22	57782	22	486	7	305	15	291	1	1
26	25	- 30	15	36987	15	402	2	1	15	658	3	92
27	30	- 40	22	65127	22	760	6	114	14	1174	6	569
28	40	- 50	22	80345	22	952	6	102	18	723	9	671
29	50	- 75	16	69167	16	980	3	57	16	4090	7	605
30	75	- 100	10	31833	10	847	3	43	8	95	3	774
31	100	- 150	10	30578	10	1151	4	51	9	1060	1	30
32	150	- 200	3	16191	3	513	-	-	3	237	-	-
33	200	UND MEHR	10	125655	10	5397	4	56	10	33076	7	226
34	INSGESAMT		97342	5581813	22951	18957	11758	30616	18609	124562	2916	16597
INS												
35	0	AR	77656	3973389	-	-	8143	22696	12436	53289	2120	10219
36	0,01-	1	60905	398668	60905	24865	8415	6982	11349	10610	1133	1710
37	1	- 2	103082	372068	103082	144872	7620	5898	16406	10939	1719	2340
38	2	- 5	157208	832280	157208	523578	7190	6559	29795	15465	2976	3451
39	5	- 10	153130	1540074	153130	1114804	4583	4272	35759	28914	4667	5083
40	10	- 15	105402	1703694	105402	1300671	2514	2483	28249	21442	4942	4874
41	15	- 20	81129	1731467	81129	1408992	1817	1729	23847	19025	4911	5272
42	20	- 25	60647	1632504	60647	1354224	1442	1723	19167	16970	4026	5318
43	25	- 30	43278	1396065	43278	1182491	1048	1081	14379	14801	3100	4327
44	30	- 40	50312	2033450	50312	1726601	1420	1977	18144	24399	4411	9341
45	40	- 50	24298	1309244	24298	1077643	854	1503	9731	18034	2687	7343
46	50	- 75	20841	1513579	20841	1237125	911	2084	9385	28158	2909	9987
47	75	- 100	5168	555100	5168	440192	327	858	2514	8213	659	3399
48	100	- 150	2733	427008	2733	322884	217	564	1407	6929	277	1197
49	150	- 200	790	191809	790	134564	95	487	437	2550	80	853
50	200	UND MEHR	769	458552	769	238441	114	926	534	39598	103	10792
51	INSGESAMT		947348	20068949	869692	12231947	46710	61822	233539	319338	40720	85506

Hauptnutzungsarten
wirtschaftlich genutzten Fläche

Bundesgebiet

Wald		Gewässer		Fischwirtschaftlich genutzte Gewässer ¹⁾		Sonstige Flächen ²⁾		der landw. gen. Fläche (Sp. 4)	Anteil der nicht mehr gen. landw. Fläche (Sp. 6)	der Waldfläche (Sp. 12)	Lfd. Nr.
Betriebe	Fläche	Betriebe	Fläche	Betriebe	Fläche	Betriebe	Fläche	an der Betriebsfläche (Sp. 2)			
Anzahl	ha	Anzahl	ha	Anzahl	ha	Anzahl	ha	%			
11	12	13	14	15	16	17	18	19	20	21	

LICHE BETRIEBE

260	597	53	42	-	-	3248	995	-	2,9	28,9	01
6494	5690	607	274	-	-	39271	5321	57,7	6,3	15,0	02
29009	36584	2642	1431	-	-	102536	14443	68,4	2,5	17,4	03
56742	87811	4608	6060	-	-	156829	24416	78,9	0,9	13,3	04
76208	175602	6325	3006	-	-	152971	30392	82,5	0,3	13,0	05
59966	202618	6106	3051	-	-	105326	28889	83,4	0,1	13,0	06
47432	200155	6183	3483	-	-	81099	25783	84,8	0,1	12,0	07
35001	170291	5819	3582	-	-	60625	23697	86,0	0,1	10,8	08
24308	133916	5097	3473	-	-	43263	20142	87,0	0,1	9,9	09
27680	173664	7759	6341	-	-	50290	28614	87,7	0,1	8,8	10
15231	104378	4850	4601	-	-	24276	17843	87,6	0,1	8,5	11
11758	144286	5011	7058	-	-	20824	21442	85,6	0,1	10,0	12
3023	60698	1520	3697	-	-	5158	7968	84,0	0,2	11,6	13
1543	59153	867	1580	-	-	2723	6375	81,2	0,1	14,9	14
468	33399	311	1380	-	-	787	3137	76,3	0,3	19,0	15
491	70168	433	4963	-	-	759	6766	70,0	0,3	21,1	16
393614	1659051	58191	54021	-	-	849985	266223	84,3	0,2	11,5	17

BETRIEPE

74391	3760432	3855	18084	-	-	48614	107034	-	0,6	94,7	18
21631	329526	1168	1919	-	-	20180	11773	0,8	1,3	91,3	19
546	150795	143	305	-	-	491	4460	0,4	0,4	93,5	20
379	159521	126	1184	-	-	358	4234	0,7	0,5	93,9	21
159	171773	74	2314	-	-	146	3914	0,6	0,3	90,2	22
76	156527	41	710	-	-	73	2468	0,6	0,3	94,3	23
30	64618	22	718	-	-	27	1692	0,7	0,1	92,7	24
22	55600	14	63	-	-	19	1036	0,8	0,5	96,2	25
15	34652	11	109	-	-	15	1073	1,1	0,0	93,7	26
22	60605	15	157	-	-	20	1749	1,2	0,2	93,1	27
22	75411	16	358	-	-	22	2128	1,2	0,1	93,9	28
16	61784	13	360	-	-	16	1292	1,4	0,1	89,3	29
10	28991	8	338	-	-	10	745	2,7	0,1	91,1	30
10	26052	7	1833	-	-	10	402	3,8	0,2	85,2	31
3	14510	3	181	-	-	3	750	3,2	-	89,6	32
10	84636	10	1291	-	-	10	972	4,3	0,0	67,4	33
97342	5215433	5526	29925	-	-	70014	145722	0,3	0,5	93,4	34

GESANT

74651	3761029	3908	18126	-	-	51862	108029	-	0,6	94,7	35
28125	335215	1775	2192	-	-	59451	17093	6,2	1,8	84,1	36
29555	187379	2785	1736	-	-	103027	18903	38,9	1,6	50,4	37
57121	247332	4734	7245	-	-	157187	28650	62,9	0,8	29,7	38
76367	347375	6399	5320	-	-	153117	34306	72,4	0,3	22,6	39
60042	339145	6147	3761	-	-	105399	31357	76,3	0,1	19,9	40
47462	264773	6205	4201	-	-	81126	27475	81,4	0,1	15,3	41
35023	225891	5833	3645	-	-	60644	24733	83,0	0,1	13,8	42
24323	168567	5108	3582	-	-	43278	21216	84,7	0,1	12,1	43
27702	234268	7774	6498	-	-	50310	30363	84,9	0,1	11,5	44
13253	179789	4866	4959	-	-	24298	19971	82,3	0,1	13,7	45
11774	206072	5024	7418	-	-	20840	22734	81,7	0,1	13,6	46
3033	89689	1528	4035	-	-	5168	8714	79,3	0,2	16,2	47
1553	85245	874	3413	-	-	2733	6777	75,6	0,1	20,0	48
471	47909	314	1561	-	-	790	3886	70,2	0,3	25,0	49
501	154804	443	6254	-	-	769	7737	52,0	0,2	33,8	50
490956	6874484	63717	83946	-	-	919999	411945	60,9	0,3	34,3	51

Lfd. Nr.	Landwirtschaftlich genutzte Fläche von ... bis unter ... ha		Insgesamt		Landwirtschaftlich genutzte Fläche		Nicht mehr genutzte landwirtschaftliche Fläche		Öd- und Unland		Unkultivierte Moorfläche	
			Betriebe	BF	Betriebe	Fläche	Betriebe	Fläche	Betriebe	Fläche	Betriebe	Fläche
			Anzahl	ha	Anzahl	ha	Anzahl	ha	Anzahl	ha	Anzahl	ha
			1	2	3	4	5	6	7	8	9	10
LANDWIRTSCHAFT												
01	0	AR	1039	193	-	-	6	9	27	29	14	13
02	0,01-	1	1222	1436	1222	610	78	65	269	196	94	72
03	1	2	2979	6033	2979	4109	87	80	626	337	204	172
04	2	5	3098	14880	3098	9962	85	92	857	516	249	211
05	5	10	2464	20787	2464	17977	83	112	981	715	275	221
06	10	15	1911	26481	1911	23745	41	44	998	810	280	230
07	15	20	2232	42656	2232	39174	39	42	1354	927	372	331
08	20	25	2635	63624	2635	59349	50	55	1665	1263	457	511
09	25	30	2713	79778	2713	74731	56	59	1793	1437	509	511
10	30	40	5158	190330	5158	179132	102	133	3416	3277	976	1079
11	40	50	3755	178357	3755	167674	94	105	2445	2887	759	938
12	50	75	4113	264344	4113	245825	111	158	2750	4370	882	1295
13	75	100	1160	105906	1160	99066	42	72	793	1770	213	389
14	100	150	644	82272	644	76137	41	78	438	1345	105	197
15	150	200	172	33407	172	29556	7	14	132	627	31	89
16	200	UND MEHR	227	99208	227	74399	26	69	193	2394	49	428
17	INSGESAMT		35522	1209690	34483	1101445	948	1186	18757	22921	5469	6688
FORST												
18	0	AR	1328	78700	-	-	81	171	263	805	107	780
19	0,01-	1	245	2791	245	47	21	40	90	132	41	65
20	1	2	9	658	9	14	-	-	6	94	1	1
21	2	5	15	2986	15	43	-	-	12	148	4	27
22	5	10	6	4237	6	39	-	-	5	71	2	18
23	10	15	-	1005	-	26	-	-	2	43	-	-
24	15	20	-	604	-	18	-	-	1	1	-	-
25	20	25	-	377	-	20	1	1	1	2	1	1
26	25	30	-	-	-	-	-	-	-	-	-	-
27	30	40	-	5889	-	39	-	-	1	20	1	2
28	40	50	-	1108	-	40	-	-	1	30	1	4
29	50	75	-	687	-	53	-	-	1	65	-	-
30	75	100	-	-	-	-	-	-	-	-	-	-
31	100	150	-	-	-	-	-	-	-	-	-	-
32	150	200	-	-	-	-	-	-	-	-	-	-
33	200	UND MEHR	-	-	-	-	-	-	-	-	-	-
34	INSGESAMT		1610	99041	282	339	103	212	383	1410	158	898
INS												
35	0	AR	2367	78893	-	-	87	179	290	834	121	793
36	0,01-	1	1467	4227	1467	658	99	105	359	328	135	136
37	1	2	2988	6691	2988	4122	87	80	632	431	205	173
38	2	5	3113	17866	3113	10004	85	92	869	664	253	239
39	5	10	2470	25024	2470	18017	83	112	986	786	277	239
40	10	15	1913	27486	1913	23771	41	44	1000	852	280	230
41	15	20	2233	43259	2233	39193	39	42	1355	928	372	331
42	20	25	2636	64001	2636	59369	51	56	1666	1265	458	512
43	25	30	2713	79778	2713	74731	56	59	1793	1437	509	511
44	30	40	5159	196219	5159	179170	102	133	3417	3297	977	1081
45	40	50	3756	179465	3756	167714	94	105	2466	2917	760	942
46	50	75	4114	265031	4114	245877	111	158	2751	4435	882	1295
47	75	100	1160	105906	1160	99066	42	72	793	1770	213	389
48	100	150	644	82272	644	76137	41	78	438	1345	105	197
49	150	200	172	33407	172	29556	7	14	132	627	31	89
50	200	UND MEHR	227	99208	227	74399	26	69	193	2394	49	428
51	INSGESAMT		37132	1308731	34765	1101784	1051	1399	19140	24331	5627	7586

Hauptnutzungsarten
wirtschaftlich genutzten Fläche

Schleswig-Holstein

Wald		Gewässer		Flachwirtschaftlich genutzte Gewässer¹⁾		Sonstige Flächen ²⁾		Anteil der landw. gen. Fläche (Sp. 4) der nicht mehr gen. landw. Fläche (Sp. 6) der Waldfläche (Sp. 12) an der Betriebsfläche (Sp. 2)			Lfd. Nr.
Betriebe	Fläche	Betriebe	Fläche	Betriebe	Fläche	Betriebe	Fläche	Fläche			
Anzahl	ha	Anzahl	ha	Anzahl	ha	Anzahl	ha	%			
11	12	13	14	15	16	17	18	19	20	21	

LICHE BETRIEBE

34	19	18	20	-	-	1039	104	-	4,4	9,9	01
130	148	103	26	-	-	1222	319	42,5	4,5	10,3	02
282	473	303	136	-	-	2979	726	68,1	1,3	7,8	03
293	625	436	2701	-	-	3098	773	66,9	0,6	4,2	04
249	640	519	370	-	-	2464	752	86,5	0,5	3,1	05
269	645	519	254	-	-	1911	753	89,7	0,2	2,4	06
364	542	756	754	-	-	2232	986	91,8	0,1	1,3	07
531	813	936	506	-	-	2635	1127	93,3	0,1	1,3	08
638	1013	1001	746	-	-	2713	1261	93,7	0,1	1,3	09
1390	2640	2058	1325	-	-	5158	2745	94,1	0,1	1,4	10
1361	3303	1564	1156	-	-	3755	2295	94,0	0,1	1,9	11
1742	8030	1758	1383	-	-	4113	3283	93,0	0,1	3,0	12
544	2593	514	696	-	-	1160	1319	93,5	0,1	2,4	13
320	2935	308	456	-	-	644	1124	92,5	0,1	3,6	14
99	1981	95	535	-	-	172	606	88,5	0,0	5,9	15
168	17491	168	2283	-	-	227	2143	75,0	0,1	17,6	16
8414	43889	11056	13345	-	-	35522	20216	91,1	0,1	3,6	17

BETRIEBE

1328	75120	133	367	-	-	1174	1457	-	0,2	95,5	18
245	2159	30	222	-	-	242	125	1,7	1,4	77,4	19
9	532	5	7	-	-	9	10	2,1	-	80,9	20
15	2653	7	50	-	-	14	65	1,4	-	88,9	21
6	3550	5	520	-	-	6	39	0,9	-	83,8	22
2	733	2	183	-	-	2	21	2,5	-	72,9	23
1	362	1	220	-	-	1	3	3,0	-	59,9	24
1	332	1	3	-	-	1	18	5,4	0,3	88,1	25
-	-	-	-	-	-	-	-	-	-	-	26
1	5678	1	20	-	-	1	131	0,7	-	96,4	27
1	948	1	33	-	-	1	52	3,6	-	85,6	28
1	570	-	-	-	-	1	0	7,7	-	82,9	29
-	-	-	-	-	-	-	-	-	-	-	30
-	-	-	-	-	-	-	-	-	-	-	31
-	-	-	-	-	-	-	-	-	-	-	32
-	-	-	-	-	-	-	-	-	-	-	33
1610	92637	186	1625	-	-	1452	1920	0,3	0,2	93,5	34

GESAMT

1362	75139	151	386	-	-	2213	1561	-	0,2	95,2	35
375	2307	133	248	-	-	1464	445	15,6	2,5	54,6	36
291	1005	308	144	-	-	2988	736	61,6	1,2	15,0	37
308	3278	443	2750	-	-	3112	838	56,0	0,5	18,3	38
255	4190	524	890	-	-	2470	791	72,0	0,4	16,7	39
271	1378	521	437	-	-	1913	773	86,5	0,2	5,0	40
365	903	757	973	-	-	2233	889	90,6	0,1	2,1	41
532	1145	937	509	-	-	2636	1145	92,6	0,1	1,8	42
638	1013	1001	746	-	-	2713	1261	93,7	0,1	1,3	43
1391	8318	2059	1345	-	-	5159	2876	91,3	0,1	4,2	44
1362	4251	1565	1189	-	-	3756	2347	93,5	0,1	2,4	45
1743	8599	1758	1383	-	-	4114	3283	92,8	0,1	3,2	46
544	2593	514	696	-	-	1160	1319	93,5	0,1	2,4	47
320	2935	308	456	-	-	644	1124	92,5	0,1	3,6	48
99	1981	95	535	-	-	172	606	88,5	0,0	5,9	49
168	17491	168	2283	-	-	227	2143	75,0	0,1	17,6	50
10024	136526	11242	14970	-	-	36974	22136	84,2	0,1	10,4	51

Niedersachsen

1 Betriebe 1979 nach
1.2 [b] Nach Größenklassen der land

Lfd. Nr.	Landwirtschaftlich genutzte Fläche von ... bis unter ... ha	Insgesamt		Landwirtschaftlich genutzte Fläche		Nicht mehr genutzte landwirtschaftliche Fläche		Öd- und Unland		Unkultivierte Moorfläche	
		Betriebe	BF	Betriebe	Fläche	Betriebe	Fläche	Betriebe	Fläche	Betriebe	Fläche
		Anzahl	ha	Anzahl	ha	Anzahl	ha	Anzahl	ha	Anzahl	ha
		1	2	3	4	5	6	7	8	9	10
LANDWIRTSCHAFT											
01	0 AR	945	954	-	-	18	24	53	135	44	108
02	0,01- 1	4501	4531	4501	2432	257	134	426	294	181	171
03	1 - 2	14453	29764	14453	19932	460	406	1499	1474	833	1287
04	2 - 5	18632	75565	18632	60495	468	578	2116	2391	1290	1414
05	5 - 10	15448	131510	15448	112252	342	366	2598	2893	1800	2426
06	10 - 15	12036	168823	12036	148929	243	324	2432	2894	1721	2273
07	15 - 20	11251	216630	11251	196251	220	329	2599	3230	1805	2332
08	20 - 25	10284	255096	10284	230226	238	271	2688	4018	1733	2893
09	25 - 30	8939	271883	8939	245037	196	272	2461	3964	1476	2383
10	30 - 40	13383	522320	13383	462958	397	683	4362	9207	2367	5586
11	40 - 50	8237	426752	8237	365983	339	694	3033	9010	1575	5104
12	50 - 75	8315	604162	8315	496123	447	962	3539	13668	1772	7503
13	75 - 100	2044	213518	2044	173516	157	340	946	4178	394	2082
14	100 - 150	999	145805	999	117683	84	195	473	2589	143	848
15	150 - 200	284	63219	284	48246	47	255	157	989	39	654
16	200 UND MEHR	230	99831	230	69586	44	297	157	2350	28	9359
17	INSGESAMT	129981	3230361	129936	2749649	3957	6130	29530	63294	17201	46423
FORST											
18	0 AR	7429	503154	-	-	912	3691	1993	21307	780	6032
19	0,01- 1	1977	62374	1577	400	305	558	722	1885	299	785
20	1 - 2	108	37924	106	139	23	97	67	511	20	292
21	2 - 5	76	20250	76	221	23	194	49	602	25	638
22	5 - 10	20	32210	20	132	8	96	17	313	6	38
23	10 - 15	8	15880	8	90	2	22	5	115	3	156
24	15 - 20	4	10378	4	71	2	10	3	191	-	-
25	20 - 25	4	12810	4	88	1	3	3	30	-	-
26	25 - 30	3	13028	3	76	-	-	3	90	1	45
27	30 - 40	3	10956	3	100	2	103	3	989	2	284
28	40 - 50	-	7056	-	88	-	-	1	29	1	114
29	50 - 75	-	1703	-	56	-	-	1	20	-	-
30	75 - 100	-	8799	-	90	-	-	1	14	1	5
31	100 - 150	-	-	-	-	-	-	-	-	-	-
32	150 - 200	-	-	-	-	-	-	-	-	-	-
33	200 UND MEHR	-	-	-	-	-	-	-	-	-	-
34	INSGESAMT	9636	736522	2207	1553	1278	4773	2868	26104	1138	8390
INS											
35	0 AR	8374	504109	-	-	930	3715	2046	21442	824	6140
36	0,01- 1	6478	66905	6478	2832	562	692	1148	2179	480	956
37	1 - 2	14561	67687	14561	20072	483	504	1566	1985	853	1579
38	2 - 5	18708	95815	18708	60717	491	772	2165	2993	1315	2052
39	5 - 10	15468	163719	15468	112384	350	462	2615	3206	1806	2464
40	10 - 15	12044	184703	12044	149020	245	345	2437	3010	1724	2429
41	15 - 20	11255	227009	11255	196322	222	339	2602	3430	1805	2332
42	20 - 25	10288	267906	10288	230314	239	274	2691	4057	1733	2893
43	25 - 30	8942	284911	8942	245112	196	272	2464	4054	1477	2428
44	30 - 40	13386	533275	13386	463059	399	786	4365	10195	2369	5870
45	40 - 50	8239	433808	8239	366071	339	694	3034	9039	1576	5218
46	50 - 75	8316	605865	8316	496179	447	962	3540	13688	1772	7503
47	75 - 100	2045	222317	2045	173606	157	340	947	4192	395	2087
48	100 - 150	999	145805	999	117683	84	195	473	2589	143	848
49	150 - 200	284	63219	284	48246	47	255	157	989	39	654
50	200 UND MEHR	230	99831	230	69586	44	297	157	2350	28	9359
51	INSGESAMT	139617	3966883	131243	2751202	5235	10902	32407	89398	18339	54813

Hauptnutzungsarten
wirtschaftlich genutzten Fläche

Niedersachsen

Wald		Gewässer		Fischwirtschaftlich genutzte Gewässer ¹⁾		Sonstige Flächen ²⁾		Anteil der landw. gen. Fläche (Sp. 4) an der Betriebsfläche (Sp. 2)			Lfd. Nr.
Betriebe	Fläche	Betriebe	Fläche	Betriebe	Fläche	Betriebe	Fläche	der landw. gen. Fläche (Sp. 4)	der nicht mehr gen. landw. Fläche (Sp. 6)	der Waldfläche (Sp. 12)	
Anzahl	ha	Anzahl	ha	Anzahl	ha	Anzahl	ha	%			
11	12	13	14	15	16	17	18	19	20	21	

LICHE BETRIEBE

60	141	14	9	-	-	943	538	-	2,5	14,7	01
371	370	172	53	-	-	4501	1077	53,7	3,0	8,2	02
1610	3010	800	304	-	-	14453	3350	67,0	1,4	10,1	03
2237	5114	1326	580	-	-	18632	4997	80,1	0,8	6,8	04
2537	7124	1446	647	-	-	15448	5807	85,4	0,3	5,4	05
2559	6566	1300	745	-	-	12036	7090	88,2	0,2	3,9	06
2820	7956	1378	834	-	-	11251	5690	90,6	0,2	3,7	07
3036	9995	1436	1090	-	-	10284	6603	90,3	0,1	3,9	08
3051	13143	1365	1254	-	-	8939	5829	90,1	0,1	4,8	09
5476	31413	2478	2418	-	-	13383	10055	88,6	0,1	6,0	10
4026	36098	1774	2237	-	-	8237	7625	85,8	0,2	8,5	11
4940	72372	2055	3604	-	-	8315	9932	82,1	0,2	12,0	12
1312	29025	568	1024	-	-	2044	3353	81,3	0,2	13,6	13
624	21691	281	550	-	-	999	2248	80,7	0,1	14,9	14
200	11741	118	262	-	-	284	1071	76,3	0,4	18,6	15
152	15496	137	662	-	-	230	2082	69,7	0,3	15,5	16
35071	271253	16648	16274	-	-	129979	77338	85,1	0,2	8,4	17

BETRIEBE

7429	417408	931	3592	-	-	6361	51125	-	0,7	83,0	18
1977	54859	228	470	-	-	1933	3417	0,6	0,9	68,0	19
108	35366	34	81	-	-	104	1437	0,4	0,3	93,3	20
76	17532	26	373	-	-	76	689	1,1	1,0	86,6	21
20	30393	14	107	-	-	19	1131	0,4	0,3	94,4	22
8	14863	5	55	-	-	7	579	0,6	0,1	93,6	23
4	9668	4	30	-	-	4	409	0,7	0,1	93,2	24
4	12209	3	4	-	-	3	467	0,7	0,0	95,3	25
3	12247	3	89	-	-	3	482	0,6	-	94,0	26
3	8911	3	35	-	-	3	534	0,9	0,9	81,3	27
2	6528	1	8	-	-	2	289	1,3	-	92,5	28
1	1563	1	2	-	-	1	62	3,3	-	91,8	29
1	8218	-	-	-	-	1	471	1,0	-	93,4	30
-	-	-	-	-	-	-	-	-	-	-	31
-	-	-	-	-	-	-	-	-	-	-	32
-	-	-	-	-	-	-	-	-	-	-	33
9636	629764	1253	4846	-	-	8517	61093	0,2	0,6	85,5	34

GESAMT

7489	417549	945	3601	-	-	7304	51662	-	0,7	82,8	35
2348	55229	400	523	-	-	6434	4494	4,2	1,0	82,5	36
1718	38376	834	385	-	-	14557	4787	29,7	0,7	56,7	37
2313	22646	1352	953	-	-	18708	5682	63,4	0,8	23,6	38
2557	37517	1460	753	-	-	15467	6933	68,6	0,3	22,9	39
2567	21429	1305	800	-	-	12043	7669	80,7	0,2	11,6	40
2884	17624	1382	864	-	-	11255	6098	86,5	0,1	7,8	41
3040	22204	1439	1095	-	-	10287	7070	86,0	0,1	8,3	42
3054	25390	1368	1343	-	-	8942	6311	86,0	0,1	8,9	43
5479	40323	2481	2452	-	-	13386	10590	86,8	0,1	7,6	44
4028	42626	1775	2245	-	-	8239	7915	84,4	0,2	9,8	45
4941	73934	2056	3606	-	-	8316	9994	81,9	0,2	12,2	46
1313	37242	568	1024	-	-	2045	3825	78,1	0,2	16,8	47
624	21691	281	550	-	-	999	2248	80,7	0,1	14,9	48
200	11741	118	262	-	-	284	1071	76,3	0,4	18,6	49
152	15496	137	662	-	-	230	2082	69,7	0,3	15,5	50
44707	901018	17901	21119	-	-	138496	138431	69,4	0,3	22,7	51

Lfd. Nr.	Landwirtschaftlich genutzte Fläche von ... bis unter ... ha		Insgesamt		Landwirtschaftlich genutzte Fläche		Nicht mehr genutzte landwirtschaftliche Fläche		Öd- und Unland		Unkultivierte Moorfläche	
			Betriebe	BF	Betriebe	Fläche	Betriebe	Fläche	Betriebe	Fläche	Betriebe	Fläche
			Anzahl	ha	Anzahl	ha	Anzahl	ha	Anzahl	ha	Anzahl	ha
			1	2	3	4	5	6	7	8	9	10
LANDWIRTSCHAFT												
01	0 AR		383	204	-	-	17	12	5	52	-	-
02	0,01-	1	4642	3999	4642	2261	459	201	441	138	19	7
03	1 -	2	13358	27031	13358	18711	475	345	1130	570	101	73
04	2 -	5	18976	78365	18976	62035	459	375	1949	1029	189	265
05	5 -	10	15773	134508	15773	114316	301	283	1925	1141	214	123
06	10 -	15	11763	167704	11763	145894	225	197	1810	1266	207	157
07	15 -	20	10509	205968	10509	182870	191	191	1830	1275	206	146
08	20 -	25	8964	225192	8964	200560	177	184	1832	1421	182	146
09	25 -	30	6957	213003	6957	190001	154	213	1550	1381	144	196
10	30 -	40	8179	317024	8179	280467	197	261	2109	2170	188	233
11	40 -	50	3721	188952	3721	164923	101	171	1015	1222	86	153
12	50 -	75	2832	197928	2832	167424	113	262	937	1726	68	101
13	75 -	100	732	75681	732	62440	40	93	255	554	14	27
14	100 -	150	369	56028	369	43125	26	75	149	426	6	26
15	150 -	200	93	21680	93	15844	13	46	31	168	1	75
16	200 UND MEHR		68	39597	68	19920	6	86	47	291	2	5
17	INSGESAMT		107319	1952865	106936	1670791	2954	2997	17015	14830	1627	1735
FORST												
18	0 AR		8237	374181	-	-	1207	4149	1231	5021	88	254
19	0,01-	1	3283	29386	3283	465	504	547	541	649	42	32
20	1 -	2	125	16893	125	168	21	240	47	470	3	29
21	2 -	5	85	27401	85	271	22	131	36	170	3	5
22	5 -	10	32	21485	32	221	8	123	11	39	2	2
23	10 -	15	18	21071	18	208	7	166	10	179	1	5
24	15 -	20	7	10455	7	115	3	68	5	56	-	-
25	20 -	25	6	15897	6	130	2	161	3	38	-	-
26	25 -	30		5848		28	-	-	1	6	-	-
27	30 -	40	6	8457	6	193	2	9	3	106	1	40
28	40 -	50		3459		88	1	20	1	39	1	9
29	50 -	75	3	8351	3	197	-	-	3	21	-	-
30	75 -	100	4	6801	4	355	2	39	2	8	-	-
31	100 -	150		2152		121	-	-	1	1	-	-
32	150 -	200		3517		186	-	-	1	64	-	-
33	200 UND MEHR		-	-	-	-	-	-	-	-	-	-
34	INSGESAMT		11811	555354	3574	2745	1779	5653	1896	6865	141	376
INS												
35	0 AR		8620	374385	-	-	1224	4161	1236	5073	88	254
36	0,01-	1	7925	33385	7925	2726	963	748	982	787	61	39
37	1 -	2	13483	43924	13483	18879	496	586	1177	1039	104	102
38	2 -	5	19061	105766	19061	62305	481	506	1985	1199	192	270
39	5 -	10	15805	155993	15805	114537	309	406	1936	1180	216	125
40	10 -	15	11781	188775	11781	146102	232	363	1820	1445	208	162
41	15 -	20	10516	216423	10516	182984	194	260	1835	1331	206	146
42	20 -	25	8970	241090	8970	200690	179	345	1835	1459	182	146
43	25 -	30	6958	218851	6958	190029	154	213	1551	1387	144	196
44	30 -	40	8185	325481	8185	280660	199	270	2112	2275	189	273
45	40 -	50	3723	192411	3723	165011	102	191	1016	1261	87	162
46	50 -	75	2835	206279	2835	167621	113	262	940	1747	68	101
47	75 -	100	736	82483	736	62795	42	132	257	562	14	27
48	100 -	150	370	58180	370	43247	26	75	150	426	6	26
49	150 -	200	94	25197	94	16030	13	46	32	233	1	75
50	200 UND MEHR		68	39597	68	19920	6	86	47	291	2	5
51	INSGESAMT		119130	2508219	110510	1673536	4733	8650	18911	21695	1768	2111

Hauptnutzungsarten
wirtschaftlich genutzten Fläche

Nordrhein-Westfalen

Wald		Gewässer		Fischwirtschaftlich genutzte Gewässer ¹⁾		Sonstige Flächen ²⁾		Anteil der landw. gen. Fläche (Sp. 4) der nicht mehr gen. landw. Fläche (Sp. 6) der Waldfläche (Sp. 12) an der Betriebsfläche (Sp. 2)			Lfd. Nr.
Betriebe	Fläche	Betriebe	Fläche	Betriebe	Fläche	Betriebe	Fläche	Fläche			
Anzahl	ha	Anzahl	ha	Anzahl	ha	Anzahl	ha	%			
11	12	13	14	15	16	17	18	19	20	21	

LICHE BETRIEBE

16	8	7	2	-	-	383	130	-	6,1	3,7	01
544	531	107	21	-	-	4642	839	56,5	5,0	13,3	02
3117	4684	440	121	-	-	13358	2527	69,2	1,3	17,3	03
4976	10213	793	259	-	-	18976	4189	79,2	0,5	13,0	04
5133	13783	1012	314	-	-	15773	4547	85,0	0,2	10,2	05
4611	15752	911	275	-	-	11763	4163	87,0	0,1	9,4	06
4521	16792	900	298	-	-	10509	4395	88,8	0,1	8,2	07
4174	18203	916	440	-	-	8964	4236	89,1	0,1	8,1	08
3487	17002	839	371	-	-	6957	3840	89,2	0,1	8,0	09
4614	27450	1254	837	-	-	8179	5607	88,5	0,1	8,7	10
2236	18754	699	509	-	-	3721	3221	87,3	0,1	9,9	11
1710	23101	689	1292	-	-	2832	4022	84,6	0,1	11,7	12
445	11006	226	212	-	-	732	1349	82,5	0,1	14,5	13
213	11104	119	168	-	-	369	1104	77,0	0,1	19,8	14
55	5049	33	80	-	-	93	417	73,1	0,2	23,3	15
47	18375	39	122	-	-	68	797	50,3	0,2	46,4	16
39899	211807	8984	5322	-	-	107319	45383	85,6	0,2	10,8	17

BETRIEBE

8237	341561	637	6028	-	-	6729	17169	-	1,1	91,3	18
3283	26123	194	164	-	-	3127	1406	1,6	1,9	88,9	19
125	15427	37	62	-	-	117	496	1,0	1,4	91,3	20
85	25988	25	128	-	-	80	709	1,0	0,5	94,8	21
32	20615	17	57	-	-	30	427	1,0	0,6	96,0	22
18	20237	6	30	-	-	16	246	1,0	0,8	96,0	23
7	10041	5	16	-	-	5	160	1,1	0,7	96,0	24
6	15491	3	6	-	-	4	72	0,8	1,0	97,4	25
1	5647	1	2	-	-	1	163	0,5	-	96,6	26
6	7716	4	17	-	-	6	376	2,3	0,1	91,2	27
2	3237	1	4	-	-	2	62	2,5	0,6	93,6	28
3	7983	3	50	-	-	3	100	2,4	-	95,6	29
4	6308	3	17	-	-	4	75	5,2	0,6	92,7	30
1	2009	1	4	-	-	1	16	5,6	-	93,4	31
1	2869	1	134	-	-	1	263	5,3	-	81,6	32
-	-	-	-	-	-	-	-	-	-	-	33
11811	511255	938	6719	-	-	10126	21740	0,5	1,0	92,1	34

GESAMT

8253	341569	644	6029	-	-	7112	17299	-	1,1	91,2	35
3827	26655	301	186	-	-	7769	2245	8,2	2,2	79,8	36
3242	20112	477	183	-	-	13475	3023	43,0	1,3	45,8	37
5061	36201	818	386	-	-	19056	4898	58,9	0,5	34,2	38
5165	34399	1029	371	-	-	15803	4974	73,4	0,3	22,1	39
4629	35989	917	305	-	-	11779	4409	77,4	0,2	19,1	40
4528	26833	905	314	-	-	10514	4555	84,5	0,1	12,4	41
4180	33695	919	446	-	-	8968	4309	83,2	0,1	14,0	42
3488	22650	840	373	-	-	6958	4003	86,8	0,1	10,3	43
4620	35166	1258	854	-	-	8185	5983	86,2	0,1	10,8	44
2238	21991	700	513	-	-	3723	3283	85,8	0,1	11,4	45
1713	31084	692	1342	-	-	2835	4122	81,3	0,1	15,1	46
449	17314	229	229	-	-	736	1423	76,1	0,2	21,0	47
214	13113	120	173	-	-	370	1120	74,3	0,1	22,5	48
56	7918	34	215	-	-	94	680	63,6	0,2	31,4	49
47	18375	39	122	-	-	68	797	50,3	0,2	46,4	50
51710	723062	9922	12042	-	-	117445	67123	66,7	0,3	28,8	51

Hessen

1 Betriebe 1979 nach
1.2 [b] Nach Größenklassen der land

Lfd. Nr.	Landwirtschaftlich genutzte Fläche von ... bis unter ... ha		Insgesamt		Landwirtschaftlich genutzte Fläche		Nicht mehr genutzte landwirtschaftliche Fläche		Öd- und Unland		Unkultivierte Moorfläche	
			Betriebe	BF	Betriebe	Fläche	Betriebe	Fläche	Betriebe	Fläche	Betriebe	Fläche
			Anzahl	ha	Anzahl	ha	Anzahl	ha	Anzahl	ha	Anzahl	ha
			1	2	3	4	5	6	7	8	9	10
LANDWIRTSCHAFT												
01	0	AR	79	52	-	-	2	0	1	2	-	-
02	0,01-	1	1920	1540	1920	1028	247	112	278	88	4	0
03	1	2	9459	16663	9459	13513	667	429	1258	356	10	3
04	2	5	16209	59864	16209	53509	746	486	2550	734	35	9
05	5	10	12337	96044	12337	88521	342	214	2333	908	20	10
06	10	15	7531	100411	7531	92851	212	127	1617	800	34	15
07	15	20	5992	112506	5992	103930	150	88	1422	828	27	10
08	20	25	4634	111270	4634	103562	118	68	1157	669	17	8
09	25	30	3292	95926	3292	89838	92	55	860	579	9	7
10	30	40	3260	117139	3260	111115	87	60	822	793	11	19
11	40	50	1178	56061	1178	52009	34	62	337	350	3	2
12	50	75	709	44531	709	41512	25	42	212	365	6	4
13	75	100	151	14348	151	12926	12	27	64	232	-	-
14	100	150	106	14528	106	12620	12	25	46	195	2	3
15	150	200	47	12630	47	7898	6	32	23	83	-	-
16	200	UND MEHR	42	16840	42	12452	7	144	24	273	-	-
17	INSGESAMT		66946	870373	66867	797283	2759	1972	13004	7255	178	89
FORST												
18	0	AR	2822	683099	-	-	184	372	196	1325	6	63
19	0,01-	1	462	4443	462	60	70	55	94	85	-	-
20	1	2	17	6446	17	25	3	35	7	44	-	-
21	2	5	14	11287	14	46	3	40	11	100	-	-
22	5	10	7	2122	7	47	3	68	5	36	-	-
23	10	15	6	2834	6	78	2	12	3	16	-	-
24	15	20	-	419	-	20	-	-	1	2	-	-
25	20	25	-	-	-	-	-	-	-	-	-	-
26	25	30	-	3149	-	28	-	-	1	7	-	-
27	30	40	-	-	-	-	-	-	-	-	-	-
28	40	50	-	-	-	-	-	-	-	-	-	-
29	50	75	-	3529	-	50	-	-	1	4	-	-
30	75	100	-	-	-	-	-	-	-	-	-	-
31	100	150	-	1553	-	132	-	-	-	-	-	-
32	150	200	-	10325	-	171	-	-	1	158	-	-
33	200	UND MEHR	-	-	-	-	-	-	-	-	-	-
34	INSGESAMT		3333	729207	511	656	265	582	320	1778	6	63
INS												
35	0	AR	2901	683151	-	-	186	372	197	1327	6	63
36	0,01-	1	2382	5984	2382	1088	317	167	372	173	4	0
37	1	2	9476	23109	9476	13537	670	464	1265	400	10	3
38	2	5	16223	71151	16223	53555	749	526	2561	834	35	9
39	5	10	12344	98166	12344	88568	345	282	2338	945	20	10
40	10	15	7537	103245	7537	92929	214	139	1620	816	34	15
41	15	20	5993	112925	5993	103950	150	88	1423	830	27	10
42	20	25	4634	111270	4634	103562	118	68	1157	669	17	8
43	25	30	3293	99075	3293	89866	92	55	861	585	9	7
44	30	40	3260	117139	3260	111115	87	60	822	793	11	19
45	40	50	1178	56061	1178	52009	34	62	337	350	3	2
46	50	75	710	48080	710	41562	25	42	213	370	6	4
47	75	100	151	14348	151	12926	12	27	64	232	-	-
48	100	150	107	16081	107	12752	12	25	46	195	2	3
49	150	200	48	22954	48	8069	6	32	24	241	-	-
50	200	UND MEHR	42	16840	42	12452	7	144	24	273	-	-
51	INSGESAMT		70279	1599580	67378	797940	3024	2554	13324	9033	184	152

Hauptnutzungsarten
wirtschaftlich genutzten Fläche

Hessen

Wald		Gewässer		Wirtschaftlich genutzte Gewässer¹⁾		Sonstige Flächen ²⁾		der landw. gen. Fläche (Sp. 4)	Anteil der nicht mehr gen. landw. Fläche (Sp. 6)	der Waldfläche (Sp. 12)	Lfd. Nr.
Betriebe	Fläche	Betriebe	Fläche	Betriebe	Fläche	Betriebe	Fläche	an der Betriebsfläche (Sp. 2)			
Anzahl	ha	Anzahl	ha	Anzahl	ha	Anzahl	ha	Fläche			
11	12	13	14	15	16	17	18	19	20	21	

WALD- UND WASSERBETRIEBE

1	0	1	0	-	-	79	49	-	0,7	0,7	01
137	116	11	2	-	-	1920	194	66,7	7,3	7,5	02
1383	1381	60	29	-	-	9459	952	81,1	2,6	8,3	03
2903	3273	109	39	-	-	16209	1815	89,4	0,8	5,5	04
2975	4608	117	52	-	-	12337	1736	92,2	0,2	4,8	05
2252	5231	87	53	-	-	7531	1335	92,5	0,1	5,2	06
2020	6351	60	23	-	-	5992	1276	92,4	0,1	5,6	07
1553	5776	69	37	-	-	4634	1151	93,1	0,1	5,2	08
1033	4377	43	25	-	-	3292	1046	93,7	0,1	4,6	09
999	3997	42	28	-	-	3260	1127	94,9	0,1	3,4	10
383	3110	24	17	-	-	1178	511	92,8	0,1	5,5	11
212	1835	30	332	-	-	709	460	93,2	0,1	4,1	12
63	944	14	25	-	-	151	195	90,1	0,2	6,6	13
35	1395	13	18	-	-	106	272	86,9	0,2	9,6	14
20	4401	13	24	-	-	47	192	62,5	0,3	34,8	15
18	3567	16	59	-	-	42	345	73,9	0,9	21,2	16
15989	50356	709	761	-	-	66946	12657	91,6	0,2	5,8	17

WASSERBETRIEBE

2822	679937	37	172	-	-	841	1231	-	0,1	99,5	18
462	4105	7	3	-	-	441	135	1,3	1,2	92,4	19
17	6153	3	6	-	-	14	183	0,4	0,5	95,5	20
14	10890	5	10	-	-	12	202	0,4	0,4	96,5	21
7	1921	2	12	-	-	7	38	2,2	3,2	90,5	22
6	2686	1	0	-	-	6	41	2,7	0,4	94,8	23
1	387	1	1	-	-	1	9	4,8	-	92,4	24
-	-	-	-	-	-	-	-	-	-	-	25
1	3023	1	0	-	-	1	91	0,9	-	96,0	26
-	-	-	-	-	-	-	-	-	-	-	27
-	-	-	-	-	-	-	-	-	-	-	28
1	3442	1	7	-	-	1	25	1,4	-	97,5	29
-	-	-	-	-	-	-	-	-	-	-	30
1	1408	-	-	-	-	1	13	8,5	-	90,7	31
1	9504	1	33	-	-	1	459	1,7	-	92,0	32
-	-	-	-	-	-	-	-	-	-	-	33
3333	723456	59	242	-	-	1326	2430	0,1	0,1	99,2	34

GESAMT

2823	679937	38	172	-	-	920	1280	-	0,1	99,5	35
599	4221	18	5	-	-	2361	330	18,2	2,8	70,5	36
1400	7535	63	34	-	-	9473	1135	58,6	2,0	32,6	37
2917	14162	114	49	-	-	16221	2017	75,3	0,7	19,9	38
2982	6523	119	64	-	-	12344	1774	90,2	0,3	6,6	39
2258	7918	88	53	-	-	7537	1376	90,0	0,1	7,7	40
2021	6738	61	23	-	-	5993	1285	92,1	0,1	6,0	41
1553	5776	69	37	-	-	4634	1151	93,1	0,1	5,2	42
1034	7400	44	25	-	-	3293	1158	90,7	0,1	7,5	43
999	3997	42	28	-	-	3260	1127	94,9	0,1	3,4	44
383	3110	24	17	-	-	1178	511	92,8	0,1	5,5	45
213	5278	31	339	-	-	710	486	86,4	0,1	11,0	46
63	944	14	25	-	-	151	195	90,1	0,2	6,6	47
36	2803	13	18	-	-	107	286	79,3	0,2	17,4	48
21	13905	14	56	-	-	48	651	33,2	0,1	60,6	49
18	3567	16	59	-	-	42	345	73,9	0,9	21,2	50
19322	773812	768	1003	-	-	68272	15087	49,9	0,2	48,4	51

Lfd. Nr.	Landwirtschaftlich genutzte Fläche von ... bis unter ... ha	Insgesamt		Landwirtschaftlich genutzte Fläche		Nicht mehr genutzte landwirtschaftliche Fläche		Öd- und Unland		Unkultivierte Moorfläche								
		Betriebe	BF	Betriebe	Fläche	Betriebe	Fläche	Betriebe	Fläche	Betriebe	Fläche							
		Anzahl	ha	Anzahl	ha	Anzahl	ha	Anzahl	ha	Anzahl	ha							
		1	2	3	4	5	6	7	8	9	10							
LANDWIRTSCHAFT																		
01	0 AR		90		95		-		3		1		1		1		-	
02	0,01-	1	10589		8949	10589	6067	2067	1056	1379	429	10	8					
03	1 -	2	10991		21221	10991	15358	1879	1613	1639	761	19	13					
04	2 -	5	15171		58254	15171	50006	1737	1608	2095	1036	27	13					
05	5 -	10	13148		102886	13148	94182	923	752	1744	895	35	17					
06	10 -	15	7447		97810	7447	91058	325	263	1127	670	28	14					
07	15 -	20	5067		93017	5067	87798	212	182	809	537	23	15					
08	20 -	25	3780		89277	3780	84392	138	112	670	452	15	8					
09	25 -	30	2742		79292	2742	74772	94	73	514	400	15	10					
10	30 -	40	3116		112744	3116	106282	108	121	645	586	13	11					
11	40 -	50	1383		64966	1383	61047	65	81	322	435	8	7					
12	50 -	75	969		59911	969	56697	45	86	258	350	15	29					
13	75 -	100	197		18440	197	16655	15	76	63	183	1	2					
14	100 -	150	69		8791	69	8075	9	28	23	87	2	1					
15	150 -	200	14		3530	14	2378	2	11	7	74	-	-					
16	200 UND MEHR		19		6030	19	5762	1	13	3	38	-	-					
17	INSGESAMT		74792		825213	74702	760528	7623	6074	11299	6935	215	148					
FORST																		
18	0 AR		5005		564942		-		697	1703	558	2661	22	105				
19	0,01-	1	1548		45165	1548	141	624	930	342	552	3	1					
20	1 -	2	17		5370	17	23	4	9	7	131	2	6					
21	2 -	5	15		11524	15	44	7	91	8	97	-	-					
22	5 -	10	9		5793	9	67	3	15	4	45	-	-					
23	10 -	15	7		20184	7	83	3	51	3	97	-	-					
24	15 -	20	-		-	-	-	-	-	-	-	-	-					
25	20 -	25	-		10261	-	48	2	31	2	40	-	-					
26	25 -	30	-		373	-	25	-	-	1	22	-	-					
27	30 -	40	3		11316	3	105	1	1	2	10	-	-					
28	40 -	50	3		7813	3	133	-	-	2	50	-	-					
29	50 -	75	-		-	-	-	-	-	-	-	-	-					
30	75 -	100	-		-	-	-	-	-	-	-	-	-					
31	100 -	150	-		-	-	-	-	-	-	-	-	-					
32	150 -	200	-		-	-	-	-	-	-	-	-	-					
33	200 UND MEHR		-		-	-	-	-	-	-	-	-	-					
34	INSGESAMT		6610		682741	1605	668	1341	2828	929	3705	27	112					
INS																		
35	0 AR		5095		565036		-		700	1704	559	2661	22	105				
36	0,01-	1	12137		54114	12137	6207	2691	1986	1721	981	13	9					
37	1 -	2	11008		26591	11008	15381	1883	1621	1646	892	21	19					
38	2 -	5	15186		69778	15186	50050	1744	1699	2103	1133	27	13					
39	5 -	10	13157		108679	13157	94249	926	767	1748	940	35	17					
40	10 -	15	7454		117994	7454	91141	328	314	1130	767	28	14					
41	15 -	20	5067		93017	5067	87798	212	182	809	537	23	15					
42	20 -	25	3782		99538	3782	84640	140	142	672	492	19	8					
43	25 -	30	2743		79665	2743	74797	94	73	515	422	15	10					
44	30 -	40	3119		124060	3119	106387	109	121	647	596	13	11					
45	40 -	50	1386		72779	1386	61180	65	81	324	485	8	7					
46	50 -	75	969		59911	969	56697	45	86	258	350	15	29					
47	75 -	100	197		18440	197	16655	15	76	63	183	1	2					
48	100 -	150	69		8791	69	8075	9	28	23	87	2	1					
49	150 -	200	14		3530	14	2378	2	11	7	74	-	-					
50	200 UND MEHR		19		6030	19	5762	1	13	3	38	-	-					
51	INSGESAMT		81402		1507954	76307	761196	8964	8903	12228	10640	242	260					

Hauptnutzungsarten
wirtschaftlich genutzten Fläche

Rheinland-Pfalz

Wald		Gewässer		Nichtwirtschaftlich genutzte Gewässer ¹⁾		Sonstige Flächen ²⁾		der landw. gen. Fläche (Sp. 4)	Anteil der nicht mehr gen. landw. Fläche (Sp. 6)	der Waldfläche (Sp. 12)	Lfd. Nr.
Betriebe	Fläche	Betriebe	Fläche	Betriebe	Fläche	Betriebe	Fläche	an der Betriebsfläche (Sp. 2)			
Anzahl	ha	Anzahl	ha	Anzahl	ha	Anzahl	ha	Fläche			
11	12	13	14	15	16	17	18	19	20	21	

LICHE BETRIEBE

22	54	2	2	-	-	86	77	-	1,2	56,9	01
1623	808	28	4	-	-	10589	577	67,8	11,8	9,0	02
3193	2585	67	27	-	-	10991	864	72,4	7,6	12,2	03
4689	4113	120	36	-	-	15171	1442	85,8	2,8	7,1	04
5064	5449	119	62	-	-	13148	1520	91,5	0,7	5,3	05
3074	4710	82	25	-	-	7447	1070	93,1	0,3	4,8	06
2178	3671	68	19	-	-	5067	795	94,4	0,2	3,9	07
1753	3578	42	13	-	-	3780	723	94,5	0,1	4,0	08
1355	3395	53	19	-	-	2742	623	94,3	0,1	4,3	09
1652	4878	43	27	-	-	3116	840	94,3	0,1	4,3	10
735	2901	41	15	-	-	1383	480	94,0	0,1	4,5	11
499	2214	27	18	-	-	969	517	94,6	0,1	3,7	12
103	1324	20	16	-	-	197	184	90,3	0,4	7,2	13
27	471	8	33	-	-	69	97	91,9	0,3	5,4	14
6	689	3	331	-	-	14	48	67,4	0,3	19,5	15
7	184	2	7	-	-	19	27	95,6	0,2	3,1	16
25980	41023	725	651	-	-	74788	9853	92,2	0,7	5,0	17

BETRIEBE

5005	557954	304	621	-	-	1658	1868	-	0,3	98,8	18
1548	42948	32	40	-	-	1314	554	0,3	2,1	95,1	19
17	5185	4	6	-	-	11	11	0,4	0,2	96,5	20
15	10929	7	313	-	-	15	51	0,4	0,8	94,8	21
9	5619	2	0	-	-	5	47	1,2	0,3	97,0	22
7	19490	5	122	-	-	7	741	0,4	0,3	96,6	23
-	-	-	-	-	-	-	-	-	-	-	24
2	10074	1	7	-	-	2	61	0,5	0,3	98,2	25
1	319	1	1	-	-	1	6	6,8	-	85,5	26
3	11184	1	3	-	-	2	14	0,9	0,0	98,8	27
3	7447	2	2	-	-	3	181	1,7	-	95,3	28
-	-	-	-	-	-	-	-	-	-	-	29
-	-	-	-	-	-	-	-	-	-	-	30
-	-	-	-	-	-	-	-	-	-	-	31
-	-	-	-	-	-	-	-	-	-	-	32
-	-	-	-	-	-	-	-	-	-	-	33
6610	671149	359	1115	-	-	3018	3164	0,1	0,4	98,3	34

GESAMT

5027	558007	306	623	-	-	1744	1936	-	0,3	98,8	35
3171	43756	60	45	-	-	11903	1131	11,5	3,7	80,9	36
3210	7770	71	33	-	-	11002	878	57,8	6,1	29,2	37
4704	15042	127	368	-	-	15186	1493	71,7	2,4	21,6	38
5073	11068	121	62	-	-	13153	1576	86,7	0,7	10,2	39
3081	24200	87	146	-	-	7454	1411	77,2	0,3	20,5	40
2178	3671	68	19	-	-	5067	795	94,4	0,2	3,9	41
1755	13652	43	19	-	-	3782	784	84,8	0,1	13,7	42
1356	3714	54	20	-	-	2743	629	93,9	0,1	4,7	43
1655	16061	44	30	-	-	3118	854	85,8	0,1	12,9	44
738	10348	43	18	-	-	1386	661	84,1	0,1	14,2	45
499	2214	27	18	-	-	969	517	94,6	0,1	3,7	46
103	1324	20	16	-	-	197	184	90,3	0,4	7,2	47
27	471	8	33	-	-	69	97	91,9	0,3	5,4	48
6	689	3	331	-	-	14	48	67,4	0,3	19,5	49
7	184	2	7	-	-	19	27	95,6	0,2	3,1	50
32590	712173	1084	1765	-	-	77806	13017	50,3	0,6	47,2	51

Lfd. Nr.	Landwirtschaftlich genutzte Fläche von ... bis unter ... ha		Insgesamt		Landwirtschaftlich genutzte Fläche		Nicht mehr genutzte landwirtschaftliche Fläche		Öd- und Unland		Unkultivierte Moorfläche	
			Betriebe	BF	Betriebe	Fläche	Betriebe	Fläche	Betriebe	Fläche	Betriebe	Fläche
			Anzahl	ha	Anzahl	ha	Anzahl	ha	Anzahl	ha	Anzahl	ha
			1	2	3	4	5	6	7	8	9	10
LANDWIRTSCHAFT												
01	0	AR	127	396	-	-	3	2	23	8	2	1
02	0,01-	1	10139	9385	10139	6020	1167	377	1900	343	46	25
03	1	- 2	25962	49552	25962	36759	2295	989	5781	1481	84	66
04	2	- 5	33714	137343	33714	110829	1974	1023	9561	2728	199	98
05	5	- 10	29387	263765	29387	213897	1190	772	10724	3760	356	213
06	10	- 15	18067	271538	18067	222504	586	342	7389	3368	349	256
07	15	- 20	12484	255070	12484	216619	386	193	5553	2676	316	240
08	20	- 25	8540	218353	8540	190716	267	206	3947	2238	200	215
09	25	- 30	5357	165553	5357	146283	184	122	2598	1714	155	131
10	30	- 40	4894	185191	4894	166598	192	150	2297	1804	118	154
11	40	- 50	1886	90795	1886	83422	89	76	925	836	46	49
12	50	- 75	1170	74949	1170	68836	66	81	556	636	20	24
13	75	- 100	285	28044	285	24379	21	62	129	252	4	9
14	100	- 150	465	22175	165	19656	11	36	77	270	3	10
15	150	- 200	58	10662	58	9856	5	16	25	91	-	-
16	200	UND MEHR	52	18956	52	15730	6	74	24	270	2	74
17	INSGESAMT		152287	1801728	152160	1532103	8442	4519	51509	22474	1898	1565
FORST												
18	0	AR	8498	842061	-	-	686	1532	1188	2717	60	407
19	0,01-	1	4181	42584	4181	437	496	455	1245	834	24	18
20	1	- 2	69	28328	69	95	14	44	39	180	3	23
21	2	- 5	69	29697	69	222	12	82	50	317	1	3
22	5	- 10	42	22085	42	284	10	54	34	253	-	-
23	10	- 15	11	13547	11	138	2	36	9	289	-	-
24	15	- 20	8	19369	8	135	-	-	8	58	1	0
25	20	- 25	4	9038	4	91	-	-	3	39	-	-
26	25	- 30	3	6530	3	83	1	1	3	288	-	-
27	30	- 40	-	5849	-	75	-	-	-	-	-	-
28	40	- 50	5	24740	5	209	1	7	4	429	1	430
29	50	- 75	-	6080	-	115	-	-	2	95	1	3
30	75	- 100	-	8657	-	160	-	-	2	54	1	768
31	100	- 150	4	12624	4	449	2	47	4	88	-	-
32	150	- 200	-	-	-	-	-	-	-	-	-	-
33	200	UND MEHR	-	6701	-	413	1	1	2	21	1	9
34	INSGESAMT		12902	1077890	4404	2906	1225	2258	2593	5661	93	1662
INS												
35	0	AR	8625	842457	-	-	689	1534	1211	2725	62	408
36	0,01-	1	14320	51969	14320	6457	1663	832	3145	1177	70	43
37	1	- 2	26031	77881	26031	36854	2309	1033	5820	1661	87	89
38	2	- 5	33783	167041	33783	111051	1986	1105	9611	3045	200	102
39	5	- 10	29429	285850	29429	214181	1200	825	10758	4013	356	213
40	10	- 15	18078	285085	18078	222642	588	378	7398	3657	349	256
41	15	- 20	12492	274438	12492	216755	386	193	5561	2734	315	241
42	20	- 25	8544	227392	8544	190807	267	206	3950	2277	200	215
43	25	- 30	5360	172083	5360	146366	185	123	2601	2002	155	131
44	30	- 40	4896	191040	4896	166673	192	150	2297	1804	118	154
45	40	- 50	1891	115535	1891	83631	90	82	929	1265	47	479
46	50	- 75	1172	81029	1172	68952	66	81	558	731	21	27
47	75	- 100	287	36701	287	24539	21	62	131	306	5	777
48	100	- 150	169	34799	169	20105	13	83	81	358	3	10
49	150	- 200	58	10662	58	9856	5	16	25	91	-	-
50	200	UND MEHR	54	25657	54	16142	7	75	26	291	3	84
51	INSGESAMT		165189	2879618	156564	1535009	9667	6777	54102	28135	1991	3227

Hauptnutzungsarten
wirtschaftlich genutzten Fläche

Baden-Württemberg

Wald		Gewässer		Fischwirtschaftlich genutzte Gewässer ¹⁾		Sonstige Flächen ²⁾		Anteil der landw. gen. Fläche (Sp. 4) der nicht mehr gen. landw. Fläche (Sp. 6) der Waldfläche (Sp. 12) an der Betriebsfläche (Sp. 2)			Lfd. Nr.
Betriebe	Fläche	Betriebe	Fläche	Betriebe	Fläche	Betriebe	Fläche	%			
Anzahl	ha	Anzahl	ha	Anzahl	ha	Anzahl	ha	19	20	21	
11	12	13	14	15	16	17	18	19	20	21	

LICHE BETRIEBE

75	345	6	5	-	-	116	35	-	0,5	87,3	01
2139	1598	49	104	-	-	10136	917	64,1	4,0	17,0	02
8699	7622	284	143	-	-	25962	2493	74,2	2,0	15,4	03
14633	18654	527	139	-	-	33714	3872	80,7	0,7	13,6	04
16303	40362	799	256	-	-	29387	4505	81,1	0,3	15,3	05
11108	41174	700	158	-	-	18067	3775	81,9	0,1	15,2	06
8009	31972	597	186	-	-	12484	3183	84,9	0,1	12,5	07
5647	22383	459	116	-	-	8540	2480	87,3	0,1	10,3	08
3497	15328	293	96	-	-	5357	1880	88,4	0,1	9,3	09
3109	14525	282	92	-	-	4894	1868	90,0	0,1	7,8	10
1131	5469	108	32	-	-	1886	912	91,9	0,1	6,0	11
622	4618	39	28	-	-	1169	725	91,8	0,1	6,2	12
127	2938	25	13	-	-	285	393	86,9	0,2	10,5	13
60	1807	19	30	-	-	165	366	88,6	0,2	8,1	14
16	521	10	7	-	-	58	172	92,4	0,2	4,9	15
16	2317	12	44	-	-	52	448	83,0	0,4	12,2	16
75191	211634	4209	1448	-	-	152272	28024	85,0	0,3	11,7	17

BETRIEBE

8498	826212	212	1067	-	-	5689	10126	-	0,2	98,1	18
4181	39621	110	39	-	-	4005	1180	1,0	1,1	93,0	19
69	27542	13	29	-	-	62	415	0,3	0,2	97,2	20
69	28336	18	43	-	-	65	695	0,7	0,3	95,4	21
42	21076	9	36	-	-	39	382	1,3	0,2	95,4	22
11	12933	4	12	-	-	11	138	1,0	0,3	95,5	23
8	18627	4	19	-	-	7	529	0,7	-	96,2	24
4	8634	2	6	-	-	4	268	1,0	-	95,5	25
3	5953	1	8	-	-	3	197	1,3	0,0	91,2	26
2	5570	1	1	-	-	2	203	1,3	-	95,2	27
5	22794	5	211	-	-	5	660	0,8	0,0	92,1	28
2	5668	2	12	-	-	2	187	1,9	-	93,2	29
2	7277	2	276	-	-	2	121	1,8	-	84,1	30
4	11792	3	108	-	-	4	140	3,6	0,4	93,4	31
-	-	-	-	-	-	-	-	-	-	-	32
2	5968	2	65	-	-	2	224	6,2	0,0	89,1	33
12902	1048003	388	1931	-	-	9902	15468	0,3	0,2	97,2	34

GESAMT

8573	826558	218	1072	-	-	5805	10160	-	0,2	98,1	35
6320	41219	159	143	-	-	14141	2098	12,4	1,6	79,3	36
8768	35164	297	172	-	-	26024	2908	47,3	1,3	45,2	37
14702	46990	545	181	-	-	33779	4567	66,5	0,7	28,1	38
16345	61438	808	292	-	-	29426	4887	74,9	0,3	21,5	39
11119	54107	704	171	-	-	18078	3913	78,1	0,1	19,0	40
8017	50599	601	205	-	-	12491	3713	79,0	0,1	18,4	41
5651	31017	461	121	-	-	8544	2748	83,9	0,1	13,6	42
3500	21281	294	104	-	-	5360	2077	85,1	0,1	12,4	43
3111	20096	283	93	-	-	4896	2071	87,2	0,1	10,5	44
1136	28263	113	243	-	-	1891	1572	72,4	0,1	24,5	45
624	10286	41	40	-	-	1171	912	85,1	0,1	12,7	46
129	10215	27	288	-	-	287	514	66,9	0,2	27,8	47
64	13599	22	138	-	-	169	507	57,8	0,2	39,1	48
16	521	10	7	-	-	58	172	92,4	0,2	4,9	49
18	8285	14	108	-	-	54	672	62,9	0,3	32,3	50
88093	1259637	4597	3379	-	-	162174	43492	53,3	0,2	43,7	51

Lfd. Nr.	Landwirtschaftlich genutzte Fläche von ... bis unter ... ha		Insgesamt		Landwirtschaftlich genutzte Fläche		Nicht mehr genutzte landwirtschaftliche Fläche		Öd- und Unland		Unkultivierte Moorfläche	
			Betriebe	BF	Betriebe	Fläche	Betriebe	Fläche	Betriebe	Fläche	Betriebe	Fläche
			Anzahl	ha	Anzahl	ha	Anzahl	ha	Anzahl	ha	Anzahl	ha
			1	2	3	4	5	6	7	8	9	10
LANDWIRTSCHAFT												
01	0	AR	569	158	-	-	15	9	25	24	2	1
02	0,01-	1	4812	6541	4812	2660	448	244	823	453	59	44
03	1	2	23616	57386	23616	33415	1372	1107	3972	2006	413	293
04	2	5	49234	231233	49234	169963	1409	1315	10219	4618	928	618
05	5	10	63391	592058	63391	446372	1267	1045	15233	8378	1934	1456
06	10	15	45962	718207	45962	567359	822	725	12754	8072	2300	1664
07	15	20	33115	727617	33115	574103	589	572	10174	7444	2156	2095
08	20	25	21434	603499	21434	477075	422	443	7119	6481	1408	1507
09	25	30	12977	445139	12977	353586	253	255	4517	4434	782	994
10	30	40	11829	506261	11829	402968	302	379	4351	5071	713	1675
11	40	50	3811	208509	3811	168070	108	175	1521	2207	193	413
12	50	75	2423	180173	2423	142325	86	351	023	2656	129	414
13	75	100	531	60980	531	45405	33	56	236	847	28	114
14	100	150	346	62570	346	41448	30	76	185	925	15	82
15	150	200	110	28427	110	18749	15	112	52	206	9	35
16	200 UND MEHR		113	50133	113	33100	18	177	75	876	15	699
17	INSGESAMT		274273	4478893	273704	3495599	7189	7042	72279	54698	11084	12104
FORST												
18	0	AR	40642	845313	-	-	4144	6393	6771	16727	974	2368
19	0,01-	1	9775	161390	9775	1484	1274	1852	2467	4299	297	474
20	1	2	196	62174	196	252	36	146	85	2401	10	28
21	2	5	100	65439	100	300	23	128	61	673	8	114
22	5	10	38	98558	38	275	13	184	28	9282	8	529
23	10	15	24	70215	24	303	8	112	20	2723	3	82
24	15	20	9	28479	9	156	1	17	6	1662	2	97
25	20	25	5	9399	5	108	1	110	3	132	-	-
26	25	30	6	8060	6	162	1	1	6	245	2	48
27	30	40	6	22197	6	212	1	2	5	49	2	243
28	40	50	9	36170	9	394	4	76	9	146	5	113
29	50	75	8	48817	8	509	3	57	8	3885	6	602
30	75	100	3	7576	3	241	1	4	3	18	1	0
31	100	150	4	14249	4	448	2	4	4	972	1	30
32	150	200		2349		156	-	-	1	15	-	-
33	200 UND MEHR		8	118954	8	4984	3	55	8	33055	6	217
34	INSGESAMT		50834	1599338	10192	9984	5515	9140	9485	76284	1325	4945
INS												
35	0	AR	41211	845470	-	-	4159	6401	6796	16750	976	2369
36	0,01-	1	14587	167931	14587	4144	1722	2096	3290	4752	356	518
37	1	2	23812	119560	23812	33666	1408	1253	4057	4407	423	321
38	2	5	49334	296672	49334	170263	1432	1443	10280	5290	936	732
39	5	10	63429	690616	63429	465647	1280	1230	15261	17659	1942	1985
40	10	15	45986	788422	45986	567662	830	837	12774	10795	2303	1747
41	15	20	33124	756096	33124	574258	590	589	10180	9106	2158	2192
42	20	25	21439	612898	21439	477184	423	553	7122	6614	1408	1507
43	25	30	12983	453198	12983	353749	254	256	4523	4679	784	1042
44	30	40	11835	528458	11835	403181	303	381	4356	5120	715	1917
45	40	50	3820	244679	3820	168464	112	251	1530	2353	198	526
46	50	75	2431	228990	2431	142834	89	408	1031	6541	135	1015
47	75	100	534	68557	534	45646	34	60	239	865	29	115
48	100	150	350	76819	350	41896	32	80	189	1897	16	112
49	150	200	111	30777	111	18905	15	112	53	221	9	35
50	200 UND MEHR		121	169087	121	38084	21	233	83	33932	21	916
51	INSGESAMT		325107	6078231	283896	3505583	12704	16182	81764	130982	12409	17049

Hauptnutzungsarten
wirtschaftlich genutzten Fläche

Bayern

Wald		Gewässer		Fachwirtschaftlich genutzte Gewässer ¹⁾		Sonstige Flächen ²⁾		Anteil der landw. gen. Fläche (Sp. 4) an der Betriebsfläche (Sp. 2)			Lfd. Nr.
Betriebe	Fläche	Betriebe	Fläche	Betriebe	Fläche	Betriebe	Fläche	der landw. gen. Fläche (Sp. 4)	der nicht mehr gen. landw. Fläche (Sp. 6)	der Waldfläche (Sp. 12)	
Anzahl	ha	Anzahl	ha	Anzahl	ha	Anzahl	ha	%			
11	12	13	14	15	16	17	18	19	20	21	

LICHE BETRIEBE

51	30	5	5	-	-	569	91	-	5,4	18,8	01
1472	2061	96	58	-	-	4812	1020	40,7	3,7	31,5	02
10475	16666	650	663	-	-	23616	3236	58,2	1,9	29,0	03
26684	45461	1255	2291	-	-	49234	6967	73,5	0,6	19,7	04
43713	103249	2280	1291	-	-	63391	11269	78,6	0,2	17,4	05
35960	128312	2486	1532	-	-	45962	10543	79,0	0,1	17,9	06
27362	132633	2410	1359	-	-	33115	9412	78,9	0,1	18,2	07
18217	109384	1946	1359	-	-	21434	7249	79,1	0,1	18,1	08
11175	79575	1487	930	-	-	12977	5363	79,4	0,1	17,9	09
10291	88494	1559	1558	-	-	11829	6117	79,6	0,1	17,5	10
3279	34491	611	589	-	-	3811	2564	80,6	0,1	16,5	11
1964	31801	386	371	-	-	2423	2256	79,0	0,2	17,7	12
408	11974	141	1688	-	-	531	895	74,5	0,1	19,6	13
254	18590	116	322	-	-	346	1126	66,2	0,1	29,7	14
68	8609	36	138	-	-	110	578	66,0	0,4	30,3	15
79	12604	58	1785	-	-	113	891	66,0	0,4	25,1	16
191452	823934	15522	15939	-	-	274273	69577	78,0	0,2	18,4	17

BETRIEBE

40642	798760	1533	5717	-	-	25911	15348	-	0,8	94,5	18
9775	147573	561	970	-	-	8978	4738	0,9	1,1	91,4	19
196	57618	45	101	-	-	169	1628	0,4	0,2	92,7	20
100	62462	35	245	-	-	93	1517	0,5	0,2	95,5	21
38	84884	23	1580	-	-	35	1823	0,3	0,2	86,1	22
24	65584	18	308	-	-	24	1102	0,4	0,2	93,4	23
9	25533	7	433	-	-	9	582	0,5	0,1	89,7	24
5	8860	4	38	-	-	5	150	1,2	1,2	94,3	25
6	7463	4	9	-	-	6	132	2,0	0,0	92,6	26
6	21119	5	81	-	-	6	491	1,0	0,0	95,1	27
9	34457	6	100	-	-	9	885	1,1	0,2	95,3	28
8	42557	6	290	-	-	8	917	1,0	0,1	87,2	29
3	7189	3	46	-	-	3	78	3,2	0,1	94,9	30
4	10843	3	1721	-	-	4	232	3,1	0,0	76,1	31
1	2138	1	13	-	-	1	28	6,6	-	91,0	32
8	78668	8	1226	-	-	8	747	4,2	0,0	66,1	33
50834	1455708	2262	12878	-	-	35269	30398	0,6	0,6	91,0	34

GESAMT

40693	798789	1538	5722	-	-	26480	15438	-	0,8	94,5	35
11247	149635	657	1028	-	-	13790	5759	2,5	1,2	89,1	36
10671	74284	695	764	-	-	23785	4863	28,2	1,0	62,1	37
26784	107924	1290	2536	-	-	49327	8485	57,4	0,5	36,4	38
43751	188133	2303	2871	-	-	63426	13092	67,4	0,2	27,2	39
35984	193896	2504	1840	-	-	45986	11645	72,0	0,1	24,6	40
27371	158166	2417	1792	-	-	33124	9994	76,0	0,1	20,9	41
18222	118243	1950	1397	-	-	21439	7399	77,9	0,1	19,3	42
11181	87038	1491	939	-	-	12983	5495	78,1	0,1	19,2	43
10297	109613	1564	1639	-	-	11835	6608	76,3	0,1	20,7	44
3288	68948	617	689	-	-	3820	3448	68,9	0,1	28,2	45
1972	74359	392	660	-	-	2431	3173	62,4	0,2	32,5	46
411	19163	144	1734	-	-	534	973	66,6	0,1	28,0	47
258	29433	119	2043	-	-	350	1358	54,5	0,1	38,3	48
69	10747	37	151	-	-	111	606	61,4	0,4	34,9	49
87	91272	66	3012	-	-	121	1638	22,5	0,1	54,0	50
242286	2279643	17784	28817	-	-	309542	99975	57,7	0,3	37,5	51

Saarland

1 Betriebe 1979 nach
1.2 [b] Nach Größenklassen der land

Lfd. Nr.	Landwirtschaftlich genutzte Fläche von ... bis unter ... ha		Insgesamt		Landwirtschaftlich genutzte Fläche		Nicht mehr genutzte landwirtschaftliche Fläche		Öd- und Unland		Unkultivierte Moorfläche	
			Betriebe	BF	Betriebe	Fläche	Betriebe	Fläche	Betriebe	Fläche	Betriebe	Fläche
			Anzahl	ha	Anzahl	ha	Anzahl	ha	Anzahl	ha	Anzahl	ha
		1	2	3	4	5	6	7	8	9	10	
LANDWIRTSCHAFT												
01	0 AR		5	1	-	-	-	-	1	0	-	-
02	0,01-	1	371	458	371	181	120	81	60	31	4	1
03	1 -	2	1043	1876	1043	1450	202	148	100	44	9	4
04	2 -	5	1339	4894	1339	4224	172	170	110	86	9	3
05	5 -	10	801	6244	801	5635	68	107	72	94	4	2
06	10 -	15	464	5924	464	5615	26	43	36	24	5	5
07	15 -	20	346	6202	346	5942	17	14	51	33	1	1
08	20 -	25	272	6328	272	6047	17	51	51	48	5	4
09	25 -	30	211	5949	211	5762	4	4	35	43	4	1
10	30 -	40	355	12720	355	12266	21	22	81	90	8	7
11	40 -	50	208	9652	208	9233	13	19	48	77	1	1
12	50 -	75	207	12779	207	12244	9	57	57	103	-	-
13	75 -	100	41	4768	41	3514	3	79	14	25	1	1
14	100 -	150	20	3599	20	2401	-	-	5	16	-	-
15	150 -	200	3	959	3	529	-	-	1	5	-	-
16	200 UND MEHR		5	1326	5	1221	-	-	-	-	-	-
17	INSGESAMT		5691	83679	5686	76263	672	796	722	719	51	30
FORST												
18	0 AR		302	72788	-	-	151	4594	82	2427	13	71
19	0,01-	1	152	10923	152	12	76	174	29	124	2	3
20	1 -	2	3	1050	3	4	1	136	1	1	-	-
21	2 -	5	3	1179	3	9	3	161	1	99	1	1
22	5 -	10	4	838	4	28	3	39	1	3	-	-
23	10 -	15	-	-	-	-	-	-	-	-	-	-
24	15 -	20	-	-	-	-	-	-	-	-	-	-
25	20 -	25	-	-	-	-	-	-	-	-	-	-
26	25 -	30	-	-	-	-	-	-	-	-	-	-
27	30 -	40	-	-	-	-	-	-	-	-	-	-
28	40 -	50	-	-	-	-	-	-	-	-	-	-
29	50 -	75	-	-	-	-	-	-	-	-	-	-
30	75 -	100	-	-	-	-	-	-	-	-	-	-
31	100 -	150	-	-	-	-	-	-	-	-	-	-
32	150 -	200	-	-	-	-	-	-	-	-	-	-
33	200 UND MEHR		-	-	-	-	-	-	-	-	-	-
34	INSGESAMT		464	86778	162	53	234	5104	114	2654	16	75
INS												
35	0 AR		307	72790	-	-	151	4594	83	2427	13	71
36	0,01-	1	523	11381	523	193	196	255	89	155	6	4
37	1 -	2	1046	2926	1046	1454	203	284	101	45	9	4
38	2 -	5	1342	6073	1342	4233	175	331	111	185	10	4
39	5 -	10	805	7081	805	5663	71	146	73	96	4	2
40	10 -	15	464	5924	464	5615	26	43	36	24	5	5
41	15 -	20	346	6202	346	5942	17	14	51	33	1	1
42	20 -	25	272	6328	272	6047	17	51	51	48	5	4
43	25 -	30	211	5949	211	5762	4	4	35	43	4	1
44	30 -	40	355	12720	355	12266	21	22	81	90	8	7
45	40 -	50	208	9652	208	9233	13	19	48	77	1	1
46	50 -	75	207	12779	207	12244	9	57	57	103	-	-
47	75 -	100	41	4768	41	3514	3	79	14	25	1	1
48	100 -	150	20	3599	20	2401	-	-	5	16	-	-
49	150 -	200	3	959	3	529	-	-	1	5	-	-
50	200 UND MEHR		5	1326	5	1221	-	-	-	-	-	-
51	INSGESAMT		6155	170457	5868	76316	906	5900	836	3373	67	105

Hauptnutzungsarten
wirtschaftlich genutzten Fläche

Saarland

Wald		Gewässer		Fischwirtschaftlich genutzte Gewässer¹⁾		Sonstige Flächen ²⁾		der landw. gen. Fläche (Sp. 4)	Anteil der nicht mehr gen. landw. Fläche (Sp. 6)	der Waldfläche (Sp. 12)	Lfd. Nr.
Betriebe	Fläche	Betriebe	Fläche	Betriebe	Fläche	Betriebe	Fläche	an der Betriebsfläche (Sp. 2)			
Anzahl	ha	Anzahl	ha	Anzahl	ha	Anzahl	ha	Fläche			
11	12	13	14	15	16	17	18	19	20	21	

LICHE BETRIEBE

-	-	-	-	-	-	5	1	-	-	- 01
64	45	5	1	-	-	371	118	39,5	17,7	9,8 02
239	145	20	4	-	-	1043	81	77,3	7,9	7,8 03
307	268	23	10	-	-	1339	134	86,3	3,5	5,5 04
219	298	14	6	-	-	801	101	90,2	1,7	4,8 05
125	184	12	3	-	-	464	50	94,8	0,7	3,1 06
90	153	5	2	-	-	346	57	95,8	0,2	2,5 07
80	133	4	2	-	-	272	42	95,6	0,8	2,1 08
71	81	3	1	-	-	211	58	96,9	0,1	1,4 09
141	223	13	11	-	-	355	101	96,4	0,2	1,8 10
74	239	6	2	-	-	208	82	95,7	0,2	2,5 11
60	264	10	3	-	-	207	107	95,8	0,4	2,1 12
19	889	3	4	-	-	41	255	73,7	1,7	18,7 13
8	1152	1	1	-	-	20	30	66,7	-	32,0 14
3	398	1	0	-	-	3	27	55,2	-	41,5 15
2	89	-	-	-	-	5	16	92,1	-	6,7 16
1502	4562	120	48	-	-	5691	1262	91,1	1,0	5,5 17

BETRIEBE

302	57390	57	491	-	-	204	7815	-	6,3	78,8 18
152	10398	5	10	-	-	132	202	0,1	1,6	95,2 19
3	630	1	6	-	-	3	273	0,4	13,0	60,0 20
3	578	3	23	-	-	3	307	0,8	13,7	49,0 21
4	748	2	2	-	-	4	20	3,3	4,6	69,3 22
-	-	-	-	-	-	-	-	-	-	- 23
-	-	-	-	-	-	-	-	-	-	- 24
-	-	-	-	-	-	-	-	-	-	- 25
-	-	-	-	-	-	-	-	-	-	- 26
-	-	-	-	-	-	-	-	-	-	- 27
-	-	-	-	-	-	-	-	-	-	- 28
-	-	-	-	-	-	-	-	-	-	- 29
-	-	-	-	-	-	-	-	-	-	- 30
-	-	-	-	-	-	-	-	-	-	- 31
-	-	-	-	-	-	-	-	-	-	- 32
-	-	-	-	-	-	-	-	-	-	- 33
464	69743	68	532	-	-	346	8617	0,1	5,9	60,4 34

GESAMT

302	57390	57	491	-	-	209	7816	-	6,3	78,8 35
216	10443	10	11	-	-	503	320	1,7	2,2	91,8 36
242	775	21	9	-	-	1046	355	49,7	9,7	26,5 37
310	846	26	33	-	-	1342	441	69,7	5,5	13,9 38
223	1046	16	8	-	-	805	121	80,0	2,1	14,8 39
125	184	12	3	-	-	464	50	94,8	0,7	3,1 40
90	153	5	2	-	-	346	57	95,8	0,2	2,5 41
80	133	4	2	-	-	272	42	95,6	0,8	2,1 42
71	81	3	1	-	-	211	58	96,9	0,1	1,4 43
141	223	13	11	-	-	355	101	96,4	0,2	1,8 44
74	239	6	2	-	-	208	82	95,7	0,2	2,5 45
60	264	10	3	-	-	207	107	95,8	0,4	2,1 46
19	889	3	4	-	-	41	255	73,7	1,7	18,7 47
8	1152	1	1	-	-	20	30	66,7	-	32,0 48
3	398	1	0	-	-	3	27	55,2	-	41,5 49
2	89	-	-	-	-	5	16	92,1	-	6,7 50
1966	74305	188	580	-	-	6037	9878	44,8	3,5	43,6 51

Stadtstaaten

1 Betriebe 1979 nach
1.2 [b] Nach Größenklassen der land

Lfd. Nr.	Landwirtschaftlich genutzte Fläche von ... bis unter ... ha	Insgesamt		Landwirtschaftlich genutzte Fläche		Nicht mehr genutzte landwirtschaftliche Fläche		Öd- und Unland		Unkultivierte Moorfläche	
		Betriebe	BF	Betriebe	Fläche	Betriebe	Fläche	Betriebe	Fläche	Betriebe	Fläche
		Anzahl	ha	Anzahl	ha	Anzahl	ha	Anzahl	ha	Anzahl	ha
		1	2	3	4	5	6	7	8	9	10
LANDWIRTSCHAFT											
01	0 AR	28	16	-	-	3	3	2	2	-	-
02	0,01- 1	1078	1001	1078	559	201	100	240	63	7	4
03	1 - 2	675	1279	675	905	79	66	141	66	5	6
04	2 - 5	456	1959	456	1394	47	85	110	123	8	30
05	5 - 10	222	1901	222	1554	18	17	43	64	10	11
06	10 - 15	145	2060	145	1789	10	23	34	75	11	16
07	15 - 20	103	2097	103	1790	7	22	31	97	4	3
08	20 - 25	82	2081	82	1811	8	28	23	88	4	25
09	25 - 30	75	2554	75	2078	13	26	36	172	3	2
10	30 - 40	116	4595	116	4056	8	55	47	229	11	10
11	40 - 50	97	4854	97	4331	5	20	47	287	7	6
12	50 - 75	87	5615	87	5159	6	29	37	194	10	13
13	75 - 100	17	1582	17	1445	1	10	6	77	1	0
14	100 - 150	5	662	5	588	-	-	2	16	-	-
15	150 - 200	6	1104	6	995	-	-	6	69	-	-
16	200 UND MEHR	3	977	3	875	2	9	1	30	-	-
17	INSGESAMT	3195	34336	3167	29328	408	490	806	1651	81	127
FORST											
18	0 AR	128	7082	-	-	14	32	16	48	8	16
19	0,01- 1	8	1772	8	2	1	1	3	15	1	0
20	1 - 2	-	2420	-	2	2	7	1	13	2	44
21	2 - 5	-	160	-	8	-	-	-	-	-	-
22	5 - 10	-	3045	-	6	1	25	1	25	1	16
23	10 - 15	-	-	-	-	-	-	-	-	-	-
24	15 - 20	-	-	-	-	-	-	-	-	-	-
25	20 - 25	-	-	-	-	-	-	-	-	-	-
26	25 - 30	-	-	-	-	-	-	-	-	-	-
27	30 - 40	-	463	-	36	-	-	-	-	-	-
28	40 - 50	-	-	-	-	-	-	-	-	-	-
29	50 - 75	-	-	-	-	-	-	-	-	-	-
30	75 - 100	-	-	-	-	-	-	-	-	-	-
31	100 - 150	-	-	-	-	-	-	-	-	-	-
32	150 - 200	-	-	-	-	-	-	-	-	-	-
33	200 UND MEHR	-	-	-	-	-	-	-	-	-	-
34	INSGESAMT	142	14940	14	53	18	65	21	101	12	76
INS											
35	0 AR	156	7098	-	-	17	35	18	50	8	16
36	0,01- 1	1086	2773	1086	561	202	101	243	78	8	4
37	1 - 2	677	3699	677	907	81	73	142	79	7	50
38	2 - 5	458	2119	458	1401	47	85	110	123	8	30
39	5 - 10	223	4945	223	1560	19	42	44	89	11	27
40	10 - 15	145	2060	145	1789	10	20	34	75	11	16
41	15 - 20	103	2097	103	1790	7	22	31	97	4	3
42	20 - 25	82	2081	82	1811	8	28	23	88	4	25
43	25 - 30	75	2554	75	2078	13	26	36	172	3	2
44	30 - 40	117	5057	117	4091	8	55	47	229	11	10
45	40 - 50	97	4854	97	4331	5	20	47	287	7	6
46	50 - 75	87	5615	87	5159	6	29	37	194	10	13
47	75 - 100	17	1582	17	1445	1	10	6	77	1	0
48	100 - 150	5	662	5	588	-	-	2	16	-	-
49	150 - 200	6	1104	6	995	-	-	6	69	-	-
50	200 UND MEHR	3	977	3	875	2	9	1	30	-	-
51	INSGESAMT	3337	49276	3181	29381	426	556	827	1752	93	203

Hauptnutzungsarten
wirtschaftlich genutzten Fläche

Stadtstaaten

Wald		Gewässer		Fischwirtschaftlich genutzte Gewässer ¹⁾		Sonstige Flächen ²⁾		Anteil der landw. gen. Fläche (Sp. 4) der nicht mehr gen. landw. Fläche (Sp. 6) der Waldfläche (Sp. 12) an der Betriebsfläche (Sp. 2)			Lfd. Nr.
Betriebe	Fläche	Betriebe	Fläche	Betriebe	Fläche	Betriebe	Fläche	Fläche			
Anzahl	ha	Anzahl	ha	Anzahl	ha	Anzahl	ha	%			
11	12	13	14	15	16	17	18	19	20	21	

LICHE BETRIEBE

1	1	-	-	-	-	28	10	-	17,1	3,2	01
14	12	36	4	-	-	1078	259	55,8	10,0	1,2	02
11	16	18	6	-	-	675	214	70,7	5,2	1,3	03
20	90	19	7	-	-	456	230	71,2	4,4	4,6	04
15	95	19	9	-	-	222	151	81,7	0,9	5,0	05
8	45	9	6	-	-	145	111	86,8	1,0	2,2	06
8	86	9	9	-	-	103	89	85,4	1,1	4,1	07
8	26	11	19	-	-	82	85	87,0	1,3	1,2	08
1	1	13	31	-	-	75	243	81,4	1,0	0,0	09
8	45	30	46	-	-	116	154	88,3	1,2	1,0	10
6	15	23	43	-	-	97	152	89,2	0,4	0,3	11
9	53	17	27	-	-	87	139	91,9	0,5	1,0	12
2	5	9	19	-	-	17	26	91,3	0,6	0,3	13
2	48	2	2	-	-	5	8	88,8	-	7,3	14
1	10	2	4	-	-	6	26	90,2	-	0,9	15
2	46	1	1	-	-	3	17	89,6	0,9	4,7	16
116	593	218	234	-	-	3195	1914	85,4	1,4	1,7	17

BETRIEBE

128	6091	11	29	-	-	47	866	-	0,5	86,0	18
8	1739	1	0	-	-	8	14	0,1	0,1	98,1	19
2	2341	1	7	-	-	2	6	0,1	0,3	96,7	20
2	152	-	-	-	-	-	-	4,7	-	95,3	21
1	2966	-	-	-	-	1	6	0,2	0,8	97,4	22
-	-	-	-	-	-	-	-	-	-	-	23
-	-	-	-	-	-	-	-	-	-	-	24
-	-	-	-	-	-	-	-	-	-	-	25
-	-	-	-	-	-	-	-	-	-	-	26
1	427	-	-	-	-	-	-	7,7	-	92,3	27
-	-	-	-	-	-	-	-	-	-	-	28
-	-	-	-	-	-	-	-	-	-	-	29
-	-	-	-	-	-	-	-	-	-	-	30
-	-	-	-	-	-	-	-	-	-	-	31
-	-	-	-	-	-	-	-	-	-	-	32
-	-	-	-	-	-	-	-	-	-	-	33
142	13716	13	36	-	-	58	892	0,4	0,4	91,8	34

GESAMT

129	6091	11	29	-	-	75	876	-	0,5	85,8	35
22	1751	37	4	-	-	1086	273	20,2	3,7	63,1	36
13	2358	19	12	-	-	677	220	24,5	2,0	63,7	37
22	242	19	7	-	-	456	230	66,1	4,0	11,4	38
16	3061	19	9	-	-	223	157	31,5	0,8	61,9	39
8	45	9	6	-	-	145	111	86,8	1,0	2,2	40
8	86	9	9	-	-	103	89	85,4	1,1	4,1	41
8	26	11	19	-	-	82	85	87,0	1,3	1,2	42
1	1	13	31	-	-	75	243	81,4	1,0	0,0	43
9	472	30	46	-	-	116	154	80,9	1,1	9,3	44
6	15	23	43	-	-	97	152	89,2	0,4	0,3	45
9	53	17	27	-	-	87	139	91,9	0,5	1,0	46
2	5	9	19	-	-	17	26	91,3	0,6	0,3	47
2	48	2	2	-	-	5	8	88,8	-	7,3	48
1	10	2	4	-	-	6	26	90,2	-	0,9	49
2	46	1	1	-	-	3	17	89,6	0,9	4,7	50
258	14309	231	269	-	-	3253	2806	59,6	1,1	29,0	51

Bundesgebiet

2 Betriebe mit landwirtschaftlich

Lfd. Nr.	Betriebsfläche von ... bis unter ... ha	Betriebe								
		Insgesamt			ohne			mit		
		landwirtschaftlich genutzte(r) Fläche								
		Betriebe	BF	WF	Betriebe	BF	WF	Betriebe	BF	WF
		Anzahl	ha		Anzahl	ha		Anzahl	ha	
1	2	3	4	5	6	7	8	9		
LANDWIRTSCHAFT										
01	UNTER 1	30656	17559	345	2815	434	32	27841	17125	313
02	1 - 2	80922	119207	4003	252	332	67	80670	118875	3936
03	2 - 5	155173	517543	39074	137	398	115	155036	517145	38959
04	5 - 10	150120	1092415	99288	36	257	173	150084	1092158	99115
05	10 - 15	102740	1268113	116900	10	122	43	102730	1267991	116857
06	15 - 20	80015	1390829	125833	5	86	23	80010	1390743	125810
07	20 - 30	112065	2748101	255689	3	73	32	112062	2748027	255657
08	30 - 50	93343	3532329	368229	4	153	35	93339	3532176	368194
09	50 - 75	29067	1727305	206634	1	50	-	29066	1727255	206634
10	75 - 100	8501	725738	108997	2	163	76	8499	725575	108921
11	100 - 200	5941	772547	137667	-	-	-	5941	772547	137667
12	200 - 500	1202	344591	85096	-	-	-	1202	344591	85096
13	500 - 1000	201	135964	62450	-	-	-	201	135964	62450
14	1000 UND MEHR	60	94896	48846	-	-	-	60	94896	48846
15	INSGESAMT	850006	14487137	1659051	3265	2068	597	846741	14485068	1658454
FORST										
16	UNTER 1	-	-	-	-	-	-	-	-	-
17	1 - 2	28002	41286	37627	22544	32950	30340	5458	8336	7287
18	2 - 5	34630	108281	93142	25450	79033	68541	9180	29247	24501
19	5 - 10	13980	96496	82153	9922	68445	58474	4058	28051	23679
20	10 - 15	4609	55864	48262	3350	40670	35385	1259	15194	12876
21	15 - 20	2405	41571	36430	1764	30513	26985	641	11059	9444
22	20 - 30	2462	60082	52666	1871	45845	40680	591	14236	11986
23	30 - 50	2338	90235	80607	1901	73595	66584	437	16639	14023
24	50 - 75	1564	95847	88204	1336	81852	76208	228	13995	11996
25	75 - 100	1159	100049	91969	970	83830	77924	189	16218	14045
26	100 - 200	2331	330106	311992	2072	293808	280395	259	36298	31597
27	200 - 500	1981	624559	595340	1765	557070	535229	216	67489	60111
28	500 - 1000	797	571514	542354	695	496721	474761	102	74793	67594
29	1000 UND MEHR	1084	3365925	3154688	751	2086987	1988826	333	1278937	1165862
30	INSGESAMT	97342	5581813	5215433	74391	3971320	3760432	22951	1610492	1455000
INS										
31	UNTER 1	30656	17559	345	2815	434	32	27841	17125	313
32	1 - 2	108924	160493	41630	22796	33283	30407	86128	127211	11223
33	2 - 5	189803	625823	132216	25587	79431	68757	164216	546392	63460
34	5 - 10	164100	1188911	181440	9958	68702	58647	154142	1120209	122794
35	10 - 15	107349	1323977	165162	3360	40792	35429	103989	1283195	129733
36	15 - 20	82420	1432400	162263	1769	30598	27009	80651	1401802	135254
37	20 - 30	114527	2808182	308354	1874	45919	40712	112653	2762263	267643
38	30 - 50	95681	3622564	448836	1905	73748	66619	93776	3548816	382217
39	50 - 75	30631	1823152	294837	1337	81902	76208	29294	1741250	218630
40	75 - 100	9660	825787	200965	972	83993	78000	8688	741794	122965
41	100 - 200	8272	1102652	449659	2072	293808	280395	6200	808844	169264
42	200 - 500	3183	969150	680437	1765	557070	535229	1418	412080	145207
43	500 - 1000	998	707478	604804	695	496721	474761	303	210757	130044
44	1000 UND MEHR	1144	3460821	3203534	751	2086987	1988826	393	1373834	1214708
45	INSGESAMT	947348	20068949	6874484	77656	3973389	3761029	869692	16095561	3113454

genutzter Fläche 1979

Bundesgebiet

Betriebe (Sp. 7) mit landw. gen. Fläche von ... bis unter ... ha													Lfd. Nr.
0,01 - 1		1 - 2		2 - 3		3 - 5		5 - 7,5		7,5 - 10			
LF	Betriebe	LF	Betriebe	LF	Betriebe	LF	Betriebe	LF	Betriebe	LF	Betriebe		
ha	Anzahl	ha	Anzahl	ha	Anzahl	ha	Anzahl	ha	Anzahl	ha	Anzahl	ha	
10	11	12	13	14	15	16	17	18	19	20	21	22	

LICHE BETRIEBE

13917	27840	13910	-	-	-	-	-	-	-	-	-	-	-	01
102761	8876	6272	71794	96488	-	-	-	-	-	-	-	-	-	02
440498	2240	1431	27125	42530	58588	143838	67082	252693	-	-	-	-	-	03
942381	268	167	2908	4105	3368	8467	24846	106672	78348	481391	40345	341566	04	
1105589	32	21	510	728	451	1112	1454	5952	5809	37819	23093	209035	05	
1220292	2	1	124	188	161	393	361	1444	905	5852	2476	22169	06	
2407189	2	2	50	75	107	265	249	982	462	2940	862	7668	07	
3044649	6	3	13	18	26	62	106	431	182	1154	268	2364	08	
1449259	3	1	7	11	6	14	9	35	57	356	103	892	09	
578949	3	2	1	1	1	3	4	14	8	48	37	328	10	
588586	1	1	3	4	1	2	4	16	5	30	5	43	11	
234697	-	-	1	1	-	-	2	9	2	12	3	26	12	
60414	-	-	-	-	-	-	-	-	-	-	-	-	-	13
23810	1	1	-	-	2	5	-	-	-	-	-	-	-	14
12212989	39274	21812	102536	144150	62711	154161	94117	368249	85780	529615	67192	584091	15	

BETRIEBE

-	-	-	-	-	-	-	-	-	-	-	-	-	-	16
307	5458	307	-	-	-	-	-	-	-	-	-	-	-	17
958	9180	958	-	-	-	-	-	-	-	-	-	-	-	18
818	4058	818	-	-	-	-	-	-	-	-	-	-	-	19
419	1220	378	39	41	-	-	-	-	-	-	-	-	-	20
279	549	171	92	108	-	-	-	-	-	-	-	-	-	21
356	445	150	134	180	12	26	-	-	-	-	-	-	-	22
386	286	100	86	113	47	113	18	60	-	-	-	-	-	23
304	121	36	42	59	31	74	30	111	4	23	-	-	-	24
392	79	28	37	51	19	45	28	109	23	134	3	24	25	
850	88	36	38	58	26	61	48	184	28	176	16	140	26	
1113	67	26	27	40	26	61	28	105	17	102	13	112	27	
979	20	7	16	23	12	30	16	57	5	30	3	26	28	
11798	60	31	35	50	17	41	21	84	30	187	17	142	29	
18957	21631	3047	546	722	190	452	189	710	107	653	52	445	30	

GESAMT

13917	27840	13910	-	-	-	-	-	-	-	-	-	-	-	31
103067	14334	6579	71794	96488	-	-	-	-	-	-	-	-	-	32
441456	11420	2389	27125	42530	58588	143838	67082	252693	-	-	-	-	-	33
943199	4326	985	2908	4105	3368	8467	24846	106672	78348	481391	40345	341566	34	
1106008	1252	399	549	769	451	1112	1454	5952	5809	37819	23093	209035	35	
1220570	551	172	216	296	161	393	361	1444	905	5852	2476	22169	36	
2407544	447	152	184	255	119	291	249	982	462	2940	862	7668	37	
3045035	292	102	99	132	73	175	124	491	182	1154	268	2364	38	
1449563	124	37	49	70	37	88	39	146	61	379	103	892	39	
579341	82	31	38	52	20	48	32	124	31	182	40	352	40	
589435	89	37	41	61	27	63	52	201	33	206	21	183	41	
235809	67	26	28	41	26	61	30	114	19	114	16	138	42	
61393	20	7	16	23	12	30	16	57	5	30	3	26	43	
35608	61	32	35	50	19	46	21	84	30	187	17	142	44	
12231947	60905	24859	103082	144872	62901	154613	94306	368959	85887	530268	67244	584536	45	

Bundesgebiet

2 Betriebe mit landwirtschaftlich

Lfd. Nr.	Betriebsfläche von ... bis unter ... ha	Betriebe (Sp. 7) mit landw.									
		10 - 15		15 - 20		20 - 25		25 - 30		30 - 40	
		Betriebe	LF	Betriebe	LF	Betriebe	LF	Betriebe	LF	Betriebe	LF
		Anzahl	ha	Anzahl	ha	Anzahl	ha	Anzahl	ha	Anzahl	ha
		23	24	25	26	27	28	29	30	31	32
LANDWIRTSCHAFT											
01	UNTER 1	-	-	-	-	-	-	-	-	-	-
02	1 - 2	-	-	-	-	-	-	-	-	-	-
03	2 - 5	-	-	-	-	-	-	-	-	-	-
04	5 - 10	-	-	-	-	-	-	-	-	-	-
05	10 - 15	71380	850869	-	-	-	-	-	-	-	-
06	15 - 20	26211	348108	49770	842135	-	-	-	-	-	-
07	20 - 30	6208	81166	27726	501968	52260	1163406	24136	648717	-	-
08	30 - 50	1163	14986	3160	56626	7745	176336	18146	506337	46770	1600597
09	50 - 75	233	2945	285	5018	489	11047	829	22853	3030	107850
10	75 - 100	74	916	100	1737	86	1944	105	2882	365	12996
11	100 - 200	54	676	57	976	41	913	41	1130	104	3642
12	200 - 500	1	14	1	17	3	70	6	169	18	634
13	500 - 1000	-	-	-	-	1	22	-	-	2	70
14	1000 UND MEHR	1	12	-	-	-	-	-	-	-	-
15	INSGESAMT	105326	1299704	81099	1408477	60625	1353738	43263	1182089	50289	1725789
FORST											
16	UNTER 1	-	-	-	-	-	-	-	-	-	-
17	1 - 2	-	-	-	-	-	-	-	-	-	-
18	2 - 5	-	-	-	-	-	-	-	-	-	-
19	5 - 10	-	-	-	-	-	-	-	-	-	-
20	10 - 15	-	-	-	-	-	-	-	-	-	-
21	15 - 20	-	-	-	-	-	-	-	-	-	-
22	20 - 30	-	-	-	-	-	-	-	-	-	-
23	30 - 50	-	-	-	-	-	-	-	-	-	-
24	50 - 75	-	-	-	-	-	-	-	-	-	-
25	75 - 100	-	-	-	-	-	-	-	-	-	-
26	100 - 200	14	178	1	16	-	-	-	-	-	-
27	200 - 500	19	226	6	105	6	132	5	133	2	71
28	500 - 1000	8	104	7	120	3	67	1	27	4	130
29	1000 UND MEHR	35	417	16	273	13	288	9	242	16	559
30	INSGESAMT	76	926	30	515	22	486	15	402	22	760
INS											
31	UNTER 1	-	-	-	-	-	-	-	-	-	-
32	1 - 2	-	-	-	-	-	-	-	-	-	-
33	2 - 5	-	-	-	-	-	-	-	-	-	-
34	5 - 10	-	-	-	-	-	-	-	-	-	-
35	10 - 15	71380	850869	-	-	-	-	-	-	-	-
36	15 - 20	26211	348108	49770	842135	-	-	-	-	-	-
37	20 - 30	6208	81166	27726	501968	52260	1163406	24136	648717	-	-
38	30 - 50	1163	14986	3160	56626	7745	176336	18146	506337	46770	1600597
39	50 - 75	233	2945	285	5018	489	11047	829	22853	3030	107850
40	75 - 100	74	916	100	1737	86	1944	105	2882	365	12996
41	100 - 200	68	854	58	992	41	913	41	1130	104	3642
42	200 - 500	20	240	7	122	9	201	11	302	20	705
43	500 - 1000	8	104	7	120	4	89	1	27	6	201
44	1000 UND MEHR	36	429	16	273	13	288	9	242	16	559
45	INSGESAMT	105402	1300630	81129	1408992	60647	1354224	43278	1182491	50311	1726548

genutzter Fläche 1979

Bundesgebiet

gen. Fläche von ... bis unter ... ha

40 - 50		50 - 75		75 - 100		100 - 150		150 - 200		200 und mehr		Lfd. Nr.
Betriebe	LF	Betriebe	LF	Betriebe	LF	Betriebe	LF	Betriebe	LF	Betriebe	LF	
Anzahl	ha	Anzahl	ha	Anzahl	ha	Anzahl	ha	Anzahl	ha	Anzahl	ha	
33	34	35	36	37	38	39	40	41	42	43	44	

LICHE BETRIEBE

-	-	-	-	-	-	-	-	-	-	-	-	- 01
-	-	-	-	-	-	-	-	-	-	-	-	- 02
-	-	-	-	-	-	-	-	-	-	-	-	- 03
-	-	1	53	-	-	-	-	-	-	-	-	- 04
-	-	-	-	-	-	-	-	-	-	-	-	- 05
-	-	-	-	-	-	-	-	-	-	-	-	- 06
15753	685682	1	53	-	-	-	-	-	-	-	-	- 07
7701	353791	16314	944446	-	-	-	-	-	-	-	-	- 08
596	26997	3427	222678	3692	308403	-	-	-	-	-	-	- 10
206	9324	995	63362	1356	121303	2538	298868	530	88296	-	-	- 11
20	897	77	4860	97	8476	152	18831	224	40057	595	160624	12
-	-	12	798	11	976	27	3329	26	4525	122	50694	13
-	-	-	-	2	188	6	706	7	1173	41	21725	14
24276	1076691	20827	1236251	5158	439346	2723	321733	787	134051	758	233043	15

BETRIEBE

-	-	-	-	-	-	-	-	-	-	-	-	- 16
-	-	-	-	-	-	-	-	-	-	-	-	- 17
-	-	-	-	-	-	-	-	-	-	-	-	- 18
-	-	-	-	-	-	-	-	-	-	-	-	- 19
-	-	-	-	-	-	-	-	-	-	-	-	- 20
-	-	-	-	-	-	-	-	-	-	-	-	- 21
-	-	-	-	-	-	-	-	-	-	-	-	- 22
-	-	-	-	-	-	-	-	-	-	-	-	- 23
-	-	-	-	-	-	-	-	-	-	-	-	- 24
-	-	-	-	-	-	-	-	-	-	-	-	- 25
-	-	-	-	-	-	-	-	-	-	-	-	- 26
-	-	-	-	-	-	-	-	-	-	-	-	- 27
4	180	3	176	-	-	-	-	-	-	-	-	- 28
18	772	13	805	10	847	10	1151	3	513	10	5397	29
22	952	16	980	10	847	10	1151	3	513	10	5397	30

GESAMT

-	-	-	-	-	-	-	-	-	-	-	-	- 31
-	-	-	-	-	-	-	-	-	-	-	-	- 32
-	-	-	-	-	-	-	-	-	-	-	-	- 33
-	-	1	53	-	-	-	-	-	-	-	-	- 34
-	-	-	-	-	-	-	-	-	-	-	-	- 35
-	-	-	-	-	-	-	-	-	-	-	-	- 36
15753	685682	1	53	-	-	-	-	-	-	-	-	- 37
7701	353791	16314	944446	-	-	-	-	-	-	-	-	- 38
596	26997	3427	222678	3692	308403	-	-	-	-	-	-	- 40
206	9324	995	63362	1356	121303	2538	298868	530	88296	-	-	- 41
20	897	77	4860	97	8476	152	18831	224	40057	595	160624	42
4	180	15	973	11	976	27	3329	26	4525	122	50694	43
18	772	13	805	12	1034	16	1857	10	1686	51	27122	44
24298	1077643	20843	1237231	5168	440192	2733	322884	790	134564	768	238440	45

Lfd. Nr.	Betriebsfläche von ... bis unter ... ha		Betriebe								
			Insgesamt			ohne			mit		
			landwirtschaftlich genutzte[r] Fläche								
			Betriebe	BF	WF	Betriebe	BF	WF	Betriebe	BF	WF
Anzahl	ha		Anzahl	ha		Anzahl	ha				
1	2	3	4	5	6	7	8	9			
LANDWIRTSCHAFT											
01	UNTER 1		1680	498	9	977	66	6	703	432	3
02	1	- 2	2556	3773	50	42	54	9	2514	3719	41
03	2	- 5	3509	11299	363	19	56	4	3490	11244	359
04	5	- 10	2574	18662	549	-	-	-	2574	18662	549
05	10	- 15	1887	23399	481	-	-	-	1887	23399	481
06	15	- 20	2072	36452	399	1	17	-	2071	36435	399
07	20	- 30	4986	125097	1414	-	-	-	4986	125097	1414
08	30	- 50	8948	348995	4631	-	-	-	8948	348995	4631
09	50	- 75	4635	277517	5246	-	-	-	4635	277517	5846
10	75	- 100	1413	120479	3625	-	-	-	1413	120479	3625
11	100	- 200	968	124188	4064	-	-	-	968	124188	4064
12	200	- 500	235	69615	6674	-	-	-	235	69615	6674
13	500	- 1000	47	32658	8970	-	-	-	47	32658	8970
14	1000	UND MEHR	12	17058	6814	-	-	-	12	17058	6814
15	INSGESAMT		35522	1209690	43889	1039	193	19	34483	1209497	43869
FORST											
16	UNTER 1		-	-	-	-	-	-	-	-	-
17	1	- 2	361	553	489	338	516	459	23	37	30
18	2	- 5	639	2045	1671	516	1637	1358	123	407	313
19	5	- 10	305	2108	1658	246	1692	1344	59	416	314
20	10	- 15	90	1103	830	73	892	697	17	211	133
21	15	- 20	37	639	544	30	516	448	7	123	96
22	20	- 30	42	1014	816	31	750	596	11	264	220
23	30	- 50	24	913	756	17	653	574	7	259	181
24	50	- 75	21	1259	1102	19	1136	1011	2	123	91
25	75	- 100	12	1026	977	7	597	582	5	430	395
26	100	- 200	26	3530	2974	16	2091	1864	10	1439	1110
27	200	- 500	19	5404	4771	9	2843	2604	10	2561	2167
28	500	- 1000	14	10299	8902	10	7274	6991	4	3026	1911
29	1000	UND MEHR	20	69148	67147	18	58101	56592	4	11047	10554
30	INSGESAMT		1610	99041	92637	1328	78700	75120	282	20342	17517
INS											
31	UNTER 1		1680	498	9	977	66	6	703	432	3
32	1	- 2	2917	4326	539	380	570	467	2537	3756	72
33	2	- 5	4148	13344	2034	535	1693	1362	3613	11651	672
34	5	- 10	2879	20770	2207	246	1692	1344	2633	19077	863
35	10	- 15	1977	24502	1311	73	892	697	1904	23609	614
36	15	- 20	2109	37091	943	31	533	448	2078	36558	495
37	20	- 30	5028	126111	2230	31	750	596	4997	125361	1635
38	30	- 50	8972	349907	5387	17	653	574	8955	349254	4812
39	50	- 75	4656	278776	6948	19	1136	1011	4637	277640	5937
40	75	- 100	1425	121506	4602	7	597	582	1418	120909	4019
41	100	- 200	994	127718	7038	16	2091	1864	978	125627	5174
42	200	- 500	254	75019	11445	9	2843	2604	245	72176	8841
43	500	- 1000	61	42957	17872	10	7274	6991	51	35683	10881
44	1000	UND MEHR	32	86206	73960	16	58101	56592	16	28104	17368
45	INSGESAMT		37132	1308731	136526	2367	78893	75139	34765	1229839	61386

genutzter Fläche 1979

Schleswig-Holstein

Betriebe (Sp. 7) mit landw. gen. Fläche von ... bis unter ... ha													Lfd. Nr.
0,01 - 1		1 - 2		2 - 3		3 - 5		5 - 7,5		7,5 - 10			
LF	Betriebe	LF	Betriebe	LF	Betriebe	LF	Betriebe	LF	Betriebe	LF	Betriebe		
ha	Anzahl	ha	Anzahl	ha	Anzahl	ha	Anzahl	ha	Anzahl	ha	Anzahl		
10	11	12	13	14	15	16	17	18	19	20	21	22	

LICHE BETRIEBE

290	703	290	-	-	-	-	-	-	-	-	-	-	-	01
3064	390	249	2124	2814	-	-	-	-	-	-	-	-	-	02
9304	112	61	762	1169	1319	3203	1297	4871	-	-	-	-	-	03
16194	15	9	74	98	72	178	360	1538	1294	7961	759	6411	04	
21169	1	0	11	16	9	20	19	75	48	302	322	2986	05	
33779	-	-	4	6	-	-	8	31	8	51	13	117	06	
117506	-	-	2	3	3	7	3	10	3	20	6	55	07	
328699	-	-	2	3	-	-	5	18	4	22	2	18	08	
260202	-	-	-	-	-	-	-	-	1	7	1	10	09	
111565	1	1	-	-	1	3	-	-	2	11	-	-	10	
114438	-	-	-	-	-	-	-	-	-	-	1	8	11	
57793	-	-	-	-	-	-	1	4	-	-	-	-	12	
20736	-	-	-	-	-	-	-	-	-	-	-	-	13	
6502	-	-	-	-	1	2	-	-	-	-	-	-	14	
1101445	1222	610	2979	4109	1405	3414	1693	6548	1360	8374	1104	9604	15	

BETRIEBE

-	-	-	-	-	-	-	-	-	-	-	-	-	-	16
2	23	2	-	-	-	-	-	-	-	-	-	-	-	17
15	123	15	-	-	-	-	-	-	-	-	-	-	-	18
14	59	14	-	-	-	-	-	-	-	-	-	-	-	19
6	17	6	-	-	-	-	-	-	-	-	-	-	-	20
3	6	2	1	1	-	-	-	-	-	-	-	-	-	21
10	7	4	3	4	1	2	-	-	-	-	-	-	-	22
8	3	1	2	3	2	4	-	-	-	-	-	-	-	23
6	-	-	-	-	1	3	1	4	-	-	-	-	-	24
12	2	1	1	2	1	3	-	-	1	7	-	-	-	25
35	1	0	1	2	2	4	3	12	3	17	-	-	-	26
47	4	2	1	2	1	2	2	7	-	-	-	-	-	27
91	-	-	-	-	-	-	-	-	-	-	1	8	28	
89	-	-	-	-	1	3	-	-	1	7	-	-	29	
339	245	47	9	14	9	20	6	22	5	31	1	8	30	

GESAMT

290	703	290	-	-	-	-	-	-	-	-	-	-	-	31
3065	413	251	2124	2814	-	-	-	-	-	-	-	-	-	32
9319	235	76	762	1169	1319	3203	1297	4871	-	-	-	-	-	33
16209	74	23	74	98	72	178	360	1538	1294	7961	759	6411	34	
21175	18	6	11	16	9	20	19	75	48	302	322	2986	35	
33782	6	2	5	7	-	-	8	31	8	51	13	117	36	
117517	7	4	5	7	4	9	3	10	3	20	6	55	37	
328907	3	1	4	6	2	4	5	18	4	22	2	18	38	
260208	-	-	-	-	1	3	1	4	1	7	1	10	39	
111571	3	2	1	2	2	5	-	-	3	18	-	-	40	
114473	1	0	1	2	2	4	3	12	3	17	1	8	41	
57840	4	2	1	2	1	2	3	11	-	-	-	-	42	
20830	-	-	-	-	-	-	-	-	-	-	1	8	43	
6591	-	-	-	-	2	5	-	-	1	7	-	-	44	
1101784	1467	658	2988	4122	1414	3434	1699	6570	1365	8405	1105	9612	45	

Lfd. Nr.	Betriebsfläche von ... bis unter ... ha	Betriebe (Sp. 7) mit landw.									
		10 - 15		15 - 20		20 - 25		25 - 30		30 - 40	
		Betriebe	LF	Betriebe	LF	Betriebe	LF	Betriebe	LF	Betriebe	LF
		Anzahl	ha	Anzahl	ha	Anzahl	ha	Anzahl	ha	Anzahl	ha
		23	24	25	26	27	28	29	30	31	32

LANDWIRTSCHAFT

01	UNTER 1	-	-	-	-	-	-	-	-	-	-
02	1 - 2	-	-	-	-	-	-	-	-	-	-
03	2 - 5	-	-	-	-	-	-	-	-	-	-
04	5 - 10	-	-	-	-	-	-	-	-	-	-
05	10 - 15	1477	17769	-	-	-	-	-	-	-	-
06	15 - 20	395	5474	1643	28101	-	-	-	-	-	-
07	20 - 30	28	359	576	10849	2573	57915	1792	48289	-	-
08	30 - 50	6	78	8	139	60	1390	918	26360	5131	178131
09	50 - 75	2	23	2	34	2	45	1	29	24	889
10	75 - 100	2	28	2	35	-	-	1	26	-	-
11	100 - 200	1	14	-	-	-	-	-	-	3	112
12	200 - 500	-	-	1	17	-	-	1	27	-	-
13	500 - 1000	-	-	-	-	-	-	-	-	-	-
14	1000 UND MEHR	-	-	-	-	-	-	-	-	-	-
15	INSGESAMT	1911	23745	2232	39174	2635	59349	2713	74731	5158	179132

FORST

1c	UNTER 1	-	-	-	-	-	-	-	-	-	-
17	1 - 2	-	-	-	-	-	-	-	-	-	-
18	2 - 5	-	-	-	-	-	-	-	-	-	-
19	5 - 10	-	-	-	-	-	-	-	-	-	-
20	10 - 15	-	-	-	-	-	-	-	-	-	-
21	15 - 20	-	-	-	-	-	-	-	-	-	-
22	20 - 30	-	-	-	-	-	-	-	-	-	-
23	30 - 50	-	-	-	-	-	-	-	-	-	-
24	50 - 75	-	-	-	-	-	-	-	-	-	-
25	75 - 100	-	-	-	-	-	-	-	-	-	-
26	100 - 200	-	-	-	-	-	-	-	-	-	-
27	200 - 500	1	14	-	-	1	20	-	-	-	-
28	500 - 1000	1	12	1	18	-	-	-	-	-	-
29	1000 UND MEHR	-	-	-	-	-	-	-	-	1	39
30	INSGESAMT	2	26	1	18	1	20	-	-	1	39

INS

31	UNTER 1	-	-	-	-	-	-	-	-	-	-
32	1 - 2	-	-	-	-	-	-	-	-	-	-
33	2 - 5	-	-	-	-	-	-	-	-	-	-
34	5 - 10	-	-	-	-	-	-	-	-	-	-
35	10 - 15	1477	17769	-	-	-	-	-	-	-	-
36	15 - 20	395	5474	1643	28101	-	-	-	-	-	-
37	20 - 30	28	359	576	10849	2573	57915	1792	48289	-	-
38	30 - 50	6	78	8	139	60	1390	918	26360	5131	178131
39	50 - 75	2	23	2	34	2	45	1	29	24	889
40	75 - 100	2	28	2	35	-	-	1	26	-	-
41	100 - 200	1	14	-	-	-	-	-	-	3	112
42	200 - 500	1	14	1	17	1	20	1	27	-	-
43	500 - 1000	1	12	1	18	-	-	-	-	1	39
44	1000 UND MEHR	-	-	-	-	-	-	-	-	-	-
45	INSGESAMT	1913	23771	2233	39193	2636	59369	2713	74731	5159	179170

genutzter Fläche 1979

Schleswig-Holstein

gen. Fläche von ... bis unter ... ha

40 - 50		50 - 75		75 - 100		100 - 150		150 - 200		200 und mehr		Lfd. Nr.
Betriebe	LF	Betriebe	LF	Betriebe	LF	Betriebe	LF	Betriebe	LF	Betriebe	LF	
Anzahl	ha	Anzahl	ha	Anzahl	ha	Anzahl	ha	Anzahl	ha	Anzahl	ha	
33	34	35	36	37	38	39	40	41	42	43	44	

LICHE BETRIEBE

-	-	-	-	-	-	-	-	-	-	-	-	- 01
-	-	-	-	-	-	-	-	-	-	-	-	- 02
-	-	-	-	-	-	-	-	-	-	-	-	- 03
-	-	-	-	-	-	-	-	-	-	-	-	- 04
-	-	-	-	-	-	-	-	-	-	-	-	- 05
-	-	-	-	-	-	-	-	-	-	-	-	- 06
-	-	-	-	-	-	-	-	-	-	-	-	- 07
2812	122741	-	-	-	-	-	-	-	-	-	-	- 08
940	44797	3662	214369	-	-	-	-	-	-	-	-	- 09
3	135	433	30260	968	81067	-	-	-	-	-	-	- 10
-	-	11	761	191	17911	639	75501	122	20132	-	-	- 11
-	-	5	293	1	69	4	515	49	9241	173	47608	- 12
-	-	2	142	-	-	1	121	1	183	43	20292	- 13
-	-	-	-	-	-	-	-	-	-	11	6500	- 14
3755	167674	4113	245825	1160	99066	644	76137	172	29556	227	74399	- 15

BETRIEBE

-	-	-	-	-	-	-	-	-	-	-	-	- 16
-	-	-	-	-	-	-	-	-	-	-	-	- 17
-	-	-	-	-	-	-	-	-	-	-	-	- 18
-	-	-	-	-	-	-	-	-	-	-	-	- 19
-	-	-	-	-	-	-	-	-	-	-	-	- 20
-	-	-	-	-	-	-	-	-	-	-	-	- 21
-	-	-	-	-	-	-	-	-	-	-	-	- 22
-	-	-	-	-	-	-	-	-	-	-	-	- 23
-	-	-	-	-	-	-	-	-	-	-	-	- 24
-	-	-	-	-	-	-	-	-	-	-	-	- 25
-	-	-	-	-	-	-	-	-	-	-	-	- 26
-	-	-	-	-	-	-	-	-	-	-	-	- 27
-	-	1	53	-	-	-	-	-	-	-	-	- 28
1	40	-	-	-	-	-	-	-	-	-	-	- 29
1	40	1	53	-	-	-	-	-	-	-	-	- 30

GESAMT

-	-	-	-	-	-	-	-	-	-	-	-	- 31
-	-	-	-	-	-	-	-	-	-	-	-	- 32
-	-	-	-	-	-	-	-	-	-	-	-	- 33
-	-	-	-	-	-	-	-	-	-	-	-	- 34
-	-	-	-	-	-	-	-	-	-	-	-	- 35
-	-	-	-	-	-	-	-	-	-	-	-	- 36
-	-	-	-	-	-	-	-	-	-	-	-	- 37
2812	122741	-	-	-	-	-	-	-	-	-	-	- 38
940	44797	3662	214369	-	-	-	-	-	-	-	-	- 39
3	135	433	30260	968	81067	-	-	-	-	-	-	- 40
-	-	11	761	191	17911	639	75501	122	20132	-	-	- 41
-	-	5	293	1	69	4	515	49	9241	173	47608	- 42
-	-	3	195	-	-	1	121	1	183	43	20292	- 43
1	40	-	-	-	-	-	-	-	-	11	6500	- 44
3756	167714	4114	245877	1160	99066	644	76137	172	29556	227	74399	- 45

Niedersachsen

2 Betriebe mit landwirtschaftlich

Lfd. Nr.	Betriebsfläche von ... bis unter ... ha		Betriebe								
			Insgesamt			ohne			mit		
			landwirtschaftlich genutzte[r] Fläche								
			Betriebe	BF	WF	Betriebe	BF	WF	Betriebe	BF	WF
			Anzahl	ha		Anzahl	ha		Anzahl	ha	
1	2	3	4	5	6	7	8	9			
LANDWIRTSCHAFT											
01	UNTER 1		3617	1924	16	773	175	5	2844	1749	11
02	1	- 2	11935	17481	172	92	129	10	11843	17353	162
03	2	- 5	19504	63545	1698	51	147	10	19453	63398	1688
04	5	- 10	15856	115212	4073	13	90	23	15843	115122	4049
05	10	- 15	11850	146961	4426	7	85	19	11843	146876	4407
06	15	- 20	10771	187859	4771	1	20	7	10770	187839	4764
07	20	- 30	18602	460353	12009	3	73	32	18599	460279	11977
08	30	- 50	21651	833540	32896	4	153	35	21647	833387	32861
09	50	- 75	9594	576300	44528	-	-	-	9594	576300	44528
10	75	- 100	3440	294120	38177	1	82	-	3439	294038	38177
11	100	- 200	2621	342018	71967	-	-	-	2621	342018	71967
12	200	- 500	470	130022	35771	-	-	-	470	130022	35771
13	500	- 1000	60	39087	16343	-	-	-	60	39087	16343
14	1000	UND MEHR	10	21938	4407	-	-	-	10	21938	4407
15	INSGESAMT		129981	3230361	271253	945	954	141	129036	3229407	271113
FORST											
16	UNTER 1		-	-	-	-	-	-	-	-	-
17	1	- 2	1247	1877	1646	1022	1526	1353	225	351	293
18	2	- 5	2697	8809	7112	2070	6757	5506	627	2053	1606
19	5	- 10	1856	13147	10077	1390	9843	7567	466	3305	2510
20	10	- 15	905	11013	8661	683	8345	6604	222	2668	2057
21	15	- 20	521	9048	7216	385	6695	5382	136	2353	1834
22	20	- 30	626	15161	11899	475	11530	9145	151	3631	2754
23	30	- 50	554	21410	17228	423	16358	13255	131	5052	3973
24	50	- 75	333	20391	16754	271	16576	13718	62	3815	3036
25	75	- 100	233	19929	16276	184	15742	12931	49	4186	3345
26	100	- 200	307	43192	36035	257	36273	30462	50	6919	5573
27	200	- 500	184	54835	46168	153	45289	38420	31	9546	7749
28	500	- 1000	40	29128	20942	34	25131	17469	6	3997	3473
29	1000	UND MEHR	133	488582	429749	82	303091	255596	51	185491	174154
30	INSGESAMT		9636	736522	629764	7429	503154	417408	2207	233368	212356
INS											
31	UNTER 1		3617	1924	16	773	175	5	2844	1749	11
32	1	- 2	13182	19358	1818	1114	1655	1363	12068	17703	455
33	2	- 5	22201	72354	8810	2121	6904	5515	20080	65451	3294
34	5	- 10	17712	128360	14150	1403	9933	7590	16309	118427	6560
35	10	- 15	12755	157974	13086	690	8430	6622	12065	149544	6464
36	15	- 20	11292	196906	11988	386	6715	5389	10906	190192	6598
37	20	- 30	19228	475514	23908	478	11603	9177	18750	463911	14731
38	30	- 50	22205	854951	50124	427	16511	13290	21778	838439	36834
39	50	- 75	9927	596691	61282	271	16576	13718	9656	580115	47564
40	75	- 100	3673	314049	54453	185	15824	12931	3488	298225	41521
41	100	- 200	2928	385210	108002	257	36273	30462	2671	348937	77539
42	200	- 500	654	184857	81940	153	45289	38420	501	139568	43520
43	500	- 1000	100	68215	37285	34	25131	17469	66	43084	19816
44	1000	UND MEHR	143	510521	434157	82	303091	255596	61	207429	178561
45	INSGESAMT		139617	3966883	901018	8374	504109	417549	131243	3462774	483469

genutzter Fläche 1979

Niedersachsen

Betriebe (Sp. 7) mit landw. gen. Fläche von ... bis unter ... ha													Lfd. Nr.
0,01 - 1		1 - 2		2 - 3		3 - 5		5 - 7,5		7,5 - 10			
LF	Betriebe	LF	Betriebe	LF	Betriebe	LF	Betriebe	LF	Betriebe	LF	Betriebe		
ha	Anzahl	ha	Anzahl	ha	Anzahl	ha	Anzahl	ha	Anzahl	ha	Anzahl		
10	11	12	13	14	15	16	17	18	19	20	21	22	

LICHE BETRIEBE

1278	2844	1278	-	-	-	-	-	-	-	-	-	-	-	01
14765	1352	956	10491	13808	-	-	-	-	-	-	-	-	-	02
54560	262	173	3409	5375	7715	18778	8067	30240	-	-	-	-	-	03
101041	37	21	400	540	322	788	2172	9476	8215	50377	4697	39840	04	
132566	5	4	96	131	69	169	128	507	284	1826	1910	17604	05	
172499	-	-	31	41	28	68	37	148	64	397	105	922	06	
425090	-	-	20	28	10	46	42	160	49	306	44	385	07	
759695	1	0	2	3	9	20	17	71	26	161	22	192	08	
499462	-	-	3	4	1	2	1	3	10	64	12	103	09	
235910	-	-	-	-	-	-	2	8	1	6	4	33	10	
245074	-	-	1	1	1	2	1	5	1	5	1	9	11	
84514	-	-	-	-	-	-	1	4	2	12	1	9	12	
17463	-	-	-	-	-	-	-	-	-	-	-	-	-	13
5720	-	-	-	-	-	-	-	-	-	-	-	-	-	14
2749649	4501	2432	14453	19932	8164	19874	10468	40621	8652	53154	6706	59097	15	

BETRIEBE

-	-	-	-	-	-	-	-	-	-	-	-	-	-	16
16	225	16	-	-	-	-	-	-	-	-	-	-	-	17
76	627	76	-	-	-	-	-	-	-	-	-	-	-	18
93	466	93	-	-	-	-	-	-	-	-	-	-	-	19
67	219	64	3	3	-	-	-	-	-	-	-	-	-	20
52	122	35	14	16	-	-	-	-	-	-	-	-	-	21
76	125	43	25	31	1	2	-	-	-	-	-	-	-	22
109	90	34	22	27	15	35	4	14	-	-	-	-	-	23
72	34	12	13	18	8	19	7	24	-	-	-	-	-	24
79	25	8	10	14	6	13	7	25	3	18	-	-	-	25
129	24	11	6	10	4	10	9	35	2	12	2	17	26	
105	11	3	5	7	6	15	3	11	2	12	2	17	27	
69	1	0	1	2	1	3	1	3	-	-	-	-	-	28
610	10	6	9	12	3	8	1	5	7	40	2	16	29	
1553	1977	400	108	139	44	105	32	116	14	62	6	49	30	

GESAMT

1278	2844	1278	-	-	-	-	-	-	-	-	-	-	-	31
14781	1577	973	10491	13808	-	-	-	-	-	-	-	-	-	32
54642	889	249	3409	5375	7715	18778	8067	30240	-	-	-	-	-	33
101134	503	113	400	540	322	788	2172	9476	8215	50377	4697	39840	34	
132633	224	68	99	134	69	169	128	507	284	1826	1910	17604	35	
172550	122	35	45	58	28	68	37	148	64	397	105	922	36	
425166	125	43	45	59	20	48	42	160	49	306	44	385	37	
759804	91	34	24	29	24	55	21	84	26	161	22	192	38	
499535	34	12	16	22	9	22	8	27	10	64	12	103	39	
235994	23	8	10	14	6	13	9	33	4	24	4	33	40	
245203	24	11	7	11	5	12	10	39	3	18	3	26	41	
84619	11	3	5	7	6	15	4	16	4	24	3	26	42	
17532	1	0	1	2	1	3	1	3	-	-	-	-	-	43
6330	10	6	9	12	3	8	1	5	7	40	2	16	44	
2751202	6478	2832	14561	20072	8208	19979	10500	40737	8666	53237	6802	59147	45	

Niedersachsen

2 Betriebe mit landwirtschaftlich

Lfd. Nr.	Betriebsfläche von ... bis unter ... ha	Betriebe (Sp. 7) mit landw.									
		10 - 15		15 - 20		20 - 25		25 - 30		30 - 40	
		Betriebe	LF	Betriebe	LF	Betriebe	LF	Betriebe	LF	Betriebe	LF
		Anzahl	ha	Anzahl	ha	Anzahl	ha	Anzahl	ha	Anzahl	ha
		23	24	25	26	27	28	29	30	31	32
LANDWIRTSCHAFT											
01	UNTER 1	-	-	-	-	-	-	-	-	-	-
02	1 - 2	-	-	-	-	-	-	-	-	-	-
03	2 - 5	-	-	-	-	-	-	-	-	-	-
04	5 - 10	-	-	-	-	-	-	-	-	-	-
05	10 - 15	9351	112325	-	-	-	-	-	-	-	-
06	15 - 20	2347	32217	8158	138705	-	-	-	-	-	-
07	20 - 30	252	3291	2918	54357	9653	215716	5602	150801	-	-
08	30 - 50	62	794	150	2748	575	13243	3210	90720	12503	431219
09	50 - 75	10	130	13	227	40	910	97	2689	731	26402
10	75 - 100	6	73	8	145	8	179	18	491	98	3513
11	100 - 200	6	73	4	67	6	132	11	307	48	1722
12	200 - 500	1	14	-	-	1	24	1	29	3	102
13	500 - 1000	-	-	-	-	1	22	-	-	-	-
14	1000 UND MEHR	1	12	-	-	-	-	-	-	-	-
15	INSGESANT	12036	146929	11251	196251	10284	230226	8939	245037	13383	462958
FORST											
16	UNTER 1	-	-	-	-	-	-	-	-	-	-
17	1 - 2	-	-	-	-	-	-	-	-	-	-
18	2 - 5	-	-	-	-	-	-	-	-	-	-
19	5 - 10	-	-	-	-	-	-	-	-	-	-
20	10 - 15	-	-	-	-	-	-	-	-	-	-
21	15 - 20	-	-	-	-	-	-	-	-	-	-
22	20 - 30	-	-	-	-	-	-	-	-	-	-
23	30 - 50	-	-	-	-	-	-	-	-	-	-
24	50 - 75	-	-	-	-	-	-	-	-	-	-
25	75 - 100	-	-	-	-	-	-	-	-	-	-
26	100 - 200	3	35	-	-	-	-	-	-	-	-
27	200 - 500	-	-	1	19	1	23	-	-	-	-
28	500 - 1000	1	14	-	-	-	-	-	-	-	-
29	1000 UND MEHR	4	42	3	52	3	66	3	76	3	100
30	INSGESANT	8	90	4	71	4	88	3	76	3	100
INS											
31	UNTER 1	-	-	-	-	-	-	-	-	-	-
32	1 - 2	-	-	-	-	-	-	-	-	-	-
33	2 - 5	-	-	-	-	-	-	-	-	-	-
34	5 - 10	-	-	-	-	-	-	-	-	-	-
35	10 - 15	9351	112325	-	-	-	-	-	-	-	-
36	15 - 20	2347	32217	8158	138705	-	-	-	-	-	-
37	20 - 30	252	3291	2918	54357	9653	215716	5602	150801	-	-
38	30 - 50	62	794	150	2748	575	13243	3210	90720	12503	431219
39	50 - 75	10	130	13	227	40	910	97	2689	731	26402
40	75 - 100	6	73	8	145	8	179	18	491	98	3513
41	100 - 200	9	108	4	67	6	132	11	307	48	1722
42	200 - 500	1	14	1	19	2	47	1	29	3	102
43	500 - 1000	1	14	-	-	1	22	-	-	-	-
44	1000 UND MEHR	5	54	3	52	3	66	3	76	3	100
45	INSGESANT	12044	149020	11255	196322	10288	230314	8942	245112	13386	463059

genutzter Fläche 1979

Niedersachsen

gen. Fläche von ... bis unter ... ha												Lfd. Nr.
40 - 50		50 - 75		75 - 100		100 - 150		150 - 200		200 und mehr		
Betriebe	LF	Betriebe	LF	Betriebe	LF	Betriebe	LF	Betriebe	LF	Betriebe	LF	
Anzahl	ha	Anzahl	ha	Anzahl	ha	Anzahl	ha	Anzahl	ha	Anzahl	ha	
33	34	35	36	37	38	39	40	41	42	43	44	

LICHE BETRIEBE

-	-	-	-	-	-	-	-	-	-	-	-	- 01
-	-	-	-	-	-	-	-	-	-	-	-	- 02
-	-	-	-	-	-	-	-	-	-	-	-	- 03
-	-	-	-	-	-	-	-	-	-	-	-	- 04
-	-	-	-	-	-	-	-	-	-	-	-	- 05
-	-	-	-	-	-	-	-	-	-	-	-	- 06
-	-	-	-	-	-	-	-	-	-	-	-	- 07
5070	220524	-	-	-	-	-	-	-	-	-	-	- 08
2760	126968	5916	341959	-	-	-	-	-	-	-	-	- 09
281	12778	1703	109949	1310	108742	-	-	-	-	-	-	- 10
120	5438	657	41783	682	60282	912	106873	170	28372	-	-	- 11
6	275	36	2228	50	4328	82	10184	104	18202	182	49102	- 12
-	-	3	204	2	163	5	626	10	1671	39	14777	- 13
-	-	-	-	-	-	-	-	-	-	9	5707	- 14
8237	365983	8315	496123	2044	173516	999	117683	284	48246	230	69586	- 15

BETRIEBE

-	-	-	-	-	-	-	-	-	-	-	-	- 16
-	-	-	-	-	-	-	-	-	-	-	-	- 17
-	-	-	-	-	-	-	-	-	-	-	-	- 18
-	-	-	-	-	-	-	-	-	-	-	-	- 19
-	-	-	-	-	-	-	-	-	-	-	-	- 20
-	-	-	-	-	-	-	-	-	-	-	-	- 21
-	-	-	-	-	-	-	-	-	-	-	-	- 22
-	-	-	-	-	-	-	-	-	-	-	-	- 23
-	-	-	-	-	-	-	-	-	-	-	-	- 24
-	-	-	-	-	-	-	-	-	-	-	-	- 25
-	-	-	-	-	-	-	-	-	-	-	-	- 26
-	-	-	-	-	-	-	-	-	-	-	-	- 27
1	46	-	-	-	-	-	-	-	-	-	-	- 28
1	42	1	56	1	90	-	-	-	-	-	-	- 29
2	88	1	56	1	90	-	-	-	-	-	-	- 30

GESAMT

-	-	-	-	-	-	-	-	-	-	-	-	- 31
-	-	-	-	-	-	-	-	-	-	-	-	- 32
-	-	-	-	-	-	-	-	-	-	-	-	- 33
-	-	-	-	-	-	-	-	-	-	-	-	- 34
-	-	-	-	-	-	-	-	-	-	-	-	- 35
-	-	-	-	-	-	-	-	-	-	-	-	- 36
-	-	-	-	-	-	-	-	-	-	-	-	- 37
5070	220524	-	-	-	-	-	-	-	-	-	-	- 38
2760	126968	5916	341959	-	-	-	-	-	-	-	-	- 39
281	12778	1703	109949	1310	108742	-	-	-	-	-	-	- 40
120	5438	657	41783	682	60282	912	106873	170	28372	-	-	- 41
6	275	36	2228	50	4328	82	10184	104	18202	182	49102	- 42
1	46	3	204	2	163	5	626	10	1671	39	14777	- 43
1	42	1	56	1	90	-	-	-	-	9	5707	- 44
8239	366071	8316	496179	2045	173606	999	117683	284	48246	230	69586	- 45

Nordrhein-Westfalen

2 Betriebe mit landwirtschaftlich

Lfd. Nr.	Betriebsfläche von ... bis unter ... ha		Betriebe								
			Insgesamt			ohne			mit		
			landwirtschaftlich genutzte(r) Fläche								
			Betriebe	BF	WF	Betriebe	BF	WF	Betriebe	BF	WF
Anzahl	ha		Anzahl	ha		Anzahl	ha				
1	2	3	4	5	6	7	8	9			
LANDWIRTSCHAFT											
01	UNTER 1		3661	1916	30	342	72	3	3319	1843	27
02	1	- 2	10634	15693	388	27	31	4	10607	15662	384
03	2	- 5	19362	63819	4161	12	34	1	19350	63785	4161
04	5	- 10	16205	117059	8175	-	-	-	16205	117059	8175
05	10	- 15	11563	143315	9038	-	-	-	11563	143315	9038
06	15	- 20	10226	178011	9424	1	16	-	10225	177995	9424
07	20	- 30	15829	389234	21442	-	-	-	15829	389234	21442
08	30	- 50	13523	510929	41664	-	-	-	13523	510929	41664
09	50	- 75	4037	239254	31504	1	50	-	4036	239204	31504
10	75	- 100	1303	111223	21755	-	-	-	1303	111223	21755
11	100	- 200	798	102039	20691	-	-	-	798	102039	20691
12	200	- 500	133	37940	14631	-	-	-	133	37940	14631
13	500	- 1000	34	24438	15450	-	-	-	34	24438	15450
14	1000 UND MEHR		11	17994	13455	-	-	-	11	17994	13455
15	INSGESAMT		107319	1952865	211807	383	204	8	106936	1952660	211800
FORST											
16	UNTER 1		-	-	-	-	-	-	-	-	-
17	1	- 2	3236	4835	4361	2372	3500	3199	864	1335	1162
18	2	- 5	4148	13136	11324	2771	8696	7493	1377	4440	3831
19	5	- 10	1854	12773	10948	1260	8712	7454	594	4061	3494
20	10	- 15	635	7737	6760	456	5565	4854	179	2172	1906
21	15	- 20	316	5465	4759	219	3798	3295	97	1667	1464
22	20	- 30	319	7838	6749	213	5223	4437	106	2615	2312
23	30	- 50	308	11783	10266	220	8410	7244	88	3373	3022
24	50	- 75	175	10685	9501	125	7677	6903	50	3009	2599
25	75	- 100	153	13076	12050	111	9534	8830	42	3542	3220
26	100	- 200	264	37624	34020	199	28707	26034	65	8917	7986
27	200	- 500	211	68434	60497	162	52990	46780	49	15444	13716
28	500	- 1000	84	60159	53686	64	45674	40560	20	14484	13126
29	1000 UND MEHR		108	301810	286336	65	185694	174479	43	116115	111856
30	INSGESAMT		11811	555354	511255	8237	374181	341561	3574	181173	169694
INS											
31	UNTER 1		3661	1916	30	342	72	3	3319	1843	27
32	1	- 2	13870	20528	4749	2399	3532	3202	11471	16997	1546
33	2	- 5	23510	76955	15485	2783	8731	7494	20727	68224	7991
34	5	- 10	18059	129831	19123	1260	8712	7454	16799	121120	11669
35	10	- 15	12198	151051	15797	456	5565	4854	11742	145487	10944
36	15	- 20	10542	183476	14182	220	3814	3295	10322	179662	10888
37	20	- 30	16148	397072	28192	213	5223	4437	15935	391849	23755
38	30	- 50	13831	522712	51930	220	8410	7244	13611	514302	44886
39	50	- 75	4212	249940	41005	126	7727	6903	4086	242213	34102
40	75	- 100	1456	124298	33805	111	9534	8830	1345	114764	24973
41	100	- 200	1062	139663	54711	199	28707	26034	863	110956	28677
42	200	- 500	344	106374	73128	162	52990	46780	182	53384	28347
43	500	- 1000	118	84597	69136	64	45674	40560	54	38923	28576
44	1000 UND MEHR		119	319804	299790	65	185694	174479	54	134110	125311
45	INSGESAMT		119130	2508219	723062	8620	374385	341569	110510	2133833	381494

genutzter Fläche 1979

Nordrhein-Westfalen

Betriebe (Sp. 7) mit landw. gen. Fläche von ... bis unter ... ha													Lfd. Nr.
0,01 - 1		1 - 2		2 - 3		3 - 5		5 - 7,5		7,5 - 10			
LF	Betriebe	LF	Betriebe	LF	Betriebe	LF	Betriebe	LF	Betriebe	LF	Betriebe		
ha	Anzahl	ha	Anzahl	ha	Anzahl	ha	Anzahl	ha	Anzahl	ha	Anzahl	ha	
10	11	12	13	14	15	16	17	18	19	20	21	22	

LICHE BETRIEBE

1366	3319	1366	-	-	-	-	-	-	-	-	-	-	- 01
13450	1106	762	9501	12687	-	-	-	-	-	-	-	-	- 02
54650	178	106	3417	5397	7611	18624	8144	30523	-	-	-	-	- 03
102877	35	23	337	477	382	949	2416	10451	8321	50985	4714	39991	04
128873	3	2	77	109	71	171	180	721	431	2758	1842	16921	05
162980	1	0	18	29	27	65	55	223	87	557	161	1420	06
356718	-	-	5	7	22	54	34	129	54	341	79	684	07
454128	-	-	3	4	7	17	24	99	23	142	34	297	08
200406	-	-	-	-	-	-	1	3	6	37	11	95	09
85634	-	-	-	-	-	-	1	3	1	6	8	74	10
77059	-	-	-	-	-	-	1	3	-	-	1	9	11
21462	-	-	-	-	-	-	-	-	-	-	-	-	12
6924	-	-	-	-	-	-	-	-	-	-	-	-	13
4264	-	-	-	-	-	-	-	-	-	-	-	-	14
1670791	4642	2261	13358	18711	8120	19881	10856	42154	8923	54824	6850	59492	15

BETRIEBE

-	-	-	-	-	-	-	-	-	-	-	-	-	- 16
53	864	53	-	-	-	-	-	-	-	-	-	-	- 17
141	1377	141	-	-	-	-	-	-	-	-	-	-	- 18
118	594	118	-	-	-	-	-	-	-	-	-	-	- 19
65	174	60	5	5	-	-	-	-	-	-	-	-	- 20
53	74	26	23	27	-	-	-	-	-	-	-	-	- 21
75	69	21	34	47	3	6	-	-	-	-	-	-	- 22
84	55	19	19	26	10	25	4	13	-	-	-	-	- 23
64	27	8	11	16	6	14	4	15	2	12	-	-	- 24
87	15	5	11	15	4	10	6	25	6	33	-	-	- 25
187	19	8	12	18	6	14	19	72	4	27	4	37	26
301	10	5	5	7	5	12	8	32	5	29	2	17	27
226	4	1	3	4	1	2	3	10	1	5	1	10	28
1292	1	0	2	4	3	7	3	13	4	27	3	26	29
2745	3283	465	125	168	38	91	47	179	22	132	10	89	30

GESAMT

1366	3319	1366	-	-	-	-	-	-	-	-	-	-	- 31
13502	1970	815	9501	12687	-	-	-	-	-	-	-	-	- 32
54791	1555	247	3417	5397	7611	18624	8144	30523	-	-	-	-	- 33
102995	629	141	337	477	382	949	2416	10451	8321	50985	4714	39991	34
128938	177	62	82	114	71	171	180	721	431	2758	1842	16921	35
163033	75	26	41	56	27	65	55	223	87	557	161	1420	36
356792	69	21	39	54	25	61	34	129	54	341	79	684	37
454212	55	19	22	31	17	42	28	112	23	142	34	297	38
200470	27	8	11	16	6	14	5	18	8	48	11	95	39
85721	15	5	11	15	4	10	7	28	7	39	8	74	40
77246	19	8	12	18	6	14	20	75	4	27	5	45	41
21763	10	5	5	7	5	12	8	32	5	29	2	17	42
7150	4	1	3	4	1	2	3	10	1	5	1	10	43
5556	1	0	2	4	3	7	3	13	4	27	3	26	44
1673536	7925	2726	13483	18879	8158	19972	10903	42333	8945	54956	6860	59581	45

Lfd. Nr.	Betriebsfläche von ... bis unter ... ha	Betriebe (Sp. 7) mit landw.									
		10 - 15		15 - 20		20 - 25		25 - 30		30 - 40	
		Betriebe	LF	Betriebe	LF	Betriebe	LF	Betriebe	LF	Betriebe	LF
		Anzahl	ha	Anzahl	ha	Anzahl	ha	Anzahl	ha	Anzahl	ha
		23	24	25	26	27	28	29	30	31	32
LANDWIRTSCHAFT											
01	UNTER 1	-	-	-	-	-	-	-	-	-	-
02	1 - 2	-	-	-	-	-	-	-	-	-	-
03	2 - 5	-	-	-	-	-	-	-	-	-	-
04	5 - 10	-	-	-	-	-	-	-	-	-	-
05	10 - 15	8959	108192	-	-	-	-	-	-	-	-
06	15 - 20	2198	29897	7678	130789	-	-	-	-	-	-
07	20 - 30	452	5840	2521	46566	8205	183218	4457	119879	-	-
08	30 - 50	99	1285	248	4434	664	15196	2357	66184	7677	262626
09	50 - 75	35	434	32	552	63	1424	109	2998	404	14386
10	75 - 100	13	160	18	313	19	426	26	716	78	2744
11	100 - 200	7	86	12	216	12	272	7	195	15	527
12	200 - 500	-	-	-	-	1	24	1	30	5	184
13	500 - 1000	-	-	-	-	-	-	-	-	-	-
14	1000 UND MEHR	-	-	-	-	-	-	-	-	-	-
15	INSGESAMT	11763	145894	10509	182870	8964	200560	6957	190001	8179	280467
FORST											
16	UNTER 1	-	-	-	-	-	-	-	-	-	-
17	1 - 2	-	-	-	-	-	-	-	-	-	-
18	2 - 5	-	-	-	-	-	-	-	-	-	-
19	5 - 10	-	-	-	-	-	-	-	-	-	-
20	10 - 15	-	-	-	-	-	-	-	-	-	-
21	15 - 20	-	-	-	-	-	-	-	-	-	-
22	20 - 30	-	-	-	-	-	-	-	-	-	-
23	30 - 50	-	-	-	-	-	-	-	-	-	-
24	50 - 75	-	-	-	-	-	-	-	-	-	-
25	75 - 100	-	-	-	-	-	-	-	-	-	-
26	100 - 200	1	12	-	-	-	-	-	-	-	-
27	200 - 500	9	102	2	32	3	65	-	-	-	-
28	500 - 1000	1	11	3	50	-	-	-	-	2	66
29	1000 UND MEHR	7	82	2	32	3	64	1	28	4	127
30	INSGESAMT	18	208	7	115	6	130	1	28	6	193
INS											
31	UNTER 1	-	-	-	-	-	-	-	-	-	-
32	1 - 2	-	-	-	-	-	-	-	-	-	-
33	2 - 5	-	-	-	-	-	-	-	-	-	-
34	5 - 10	-	-	-	-	-	-	-	-	-	-
35	10 - 15	8959	108192	-	-	-	-	-	-	-	-
36	15 - 20	2198	29897	7678	130789	-	-	-	-	-	-
37	20 - 30	452	5840	2521	46566	8205	183218	4457	119879	-	-
38	30 - 50	99	1285	248	4434	664	15196	2357	66184	7677	262626
39	50 - 75	35	434	32	552	63	1424	109	2998	404	14386
40	75 - 100	13	160	18	313	19	426	26	716	78	2744
41	100 - 200	8	98	12	216	12	272	7	195	15	527
42	200 - 500	9	102	2	32	4	89	1	30	5	184
43	500 - 1000	1	11	3	50	-	-	-	-	2	66
44	1000 UND MEHR	7	82	2	32	3	64	1	28	4	127
45	INSGESAMT	11781	146102	10516	182984	8970	200690	6958	190029	8185	280660

genutzter Fläche 1979

Nordrhein-Westfalen

gen. Fläche von ... bis unter ... ha												Lfd. Nr.
40 - 50		50 - 75		75 - 100		100 - 150		150 - 200		200 und mehr		
Betriebe Anzahl	LF ha	Betriebe Anzahl	LF ha	Betriebe Anzahl	LF ha	Betriebe Anzahl	LF ha	Betriebe Anzahl	LF ha	Betriebe Anzahl	LF ha	
33	34	35	36	37	38	39	40	41	42	43	44	

LICHE BETRIEBE

-	-	-	-	-	-	-	-	-	-	-	-	- 01
-	-	-	-	-	-	-	-	-	-	-	-	- 02
-	-	-	-	-	-	-	-	-	-	-	-	- 03
-	-	-	-	-	-	-	-	-	-	-	-	- 04
-	-	-	-	-	-	-	-	-	-	-	-	- 05
-	-	-	-	-	-	-	-	-	-	-	-	- 06
-	-	-	-	-	-	-	-	-	-	-	-	- 07
2387	103845	-	-	-	-	-	-	-	-	-	-	- 08
1202	55114	2173	125362	-	-	-	-	-	-	-	-	- 09
99	4469	514	32781	526	43943	-	-	-	-	-	-	- 10
28	1268	132	8447	186	16705	334	38801	63	10529	-	-	- 11
5	227	9	586	17	1506	27	3320	25	4467	43	11120	- 12
-	-	4	249	3	286	7	891	4	687	16	4811	- 13
-	-	-	-	-	-	1	114	1	161	9	3989	- 14
3721	164923	2832	167424	732	62440	369	43125	93	15844	68	19920	- 15

BETRIEBE

-	-	-	-	-	-	-	-	-	-	-	-	- 16
-	-	-	-	-	-	-	-	-	-	-	-	- 17
-	-	-	-	-	-	-	-	-	-	-	-	- 18
-	-	-	-	-	-	-	-	-	-	-	-	- 19
-	-	-	-	-	-	-	-	-	-	-	-	- 20
-	-	-	-	-	-	-	-	-	-	-	-	- 21
-	-	-	-	-	-	-	-	-	-	-	-	- 22
-	-	-	-	-	-	-	-	-	-	-	-	- 23
-	-	-	-	-	-	-	-	-	-	-	-	- 24
-	-	-	-	-	-	-	-	-	-	-	-	- 25
-	-	-	-	-	-	-	-	-	-	-	-	- 26
-	-	-	-	-	-	-	-	-	-	-	-	- 27
-	-	1	66	-	-	-	-	-	-	-	-	- 28
2	88	2	131	4	355	1	121	1	186	-	-	- 29
2	88	3	197	4	355	1	121	1	186	-	-	- 30

GESAMT

-	-	-	-	-	-	-	-	-	-	-	-	- 31
-	-	-	-	-	-	-	-	-	-	-	-	- 32
-	-	-	-	-	-	-	-	-	-	-	-	- 33
-	-	-	-	-	-	-	-	-	-	-	-	- 34
-	-	-	-	-	-	-	-	-	-	-	-	- 35
-	-	-	-	-	-	-	-	-	-	-	-	- 36
-	-	-	-	-	-	-	-	-	-	-	-	- 37
2387	103845	-	-	-	-	-	-	-	-	-	-	- 38
1202	55114	2173	125362	-	-	-	-	-	-	-	-	- 39
99	4469	514	32781	526	43943	-	-	-	-	-	-	- 40
28	1268	132	8447	186	16705	334	38801	63	10529	-	-	- 41
5	227	9	586	17	1506	27	3320	25	4467	43	11120	- 42
-	-	5	314	3	286	7	891	4	687	16	4811	- 43
2	88	2	131	4	355	2	236	2	348	9	3989	- 44
3723	165011	2835	167621	736	62795	370	43247	94	16030	68	19920	- 45

Hessen

2 Betriebe mit landwirtschaftlich

Lfd. Nr.	Betriebsfläche von ... bis unter ... ha	Betriebe								
		Insgesamt			ohne			mit		
		landwirtschaftlich genutzte(r) Fläche								
		Betriebe	BF	WF	Betriebe	BF	WF	Betriebe	BF	WF
Anzahl	ha		Anzahl	ha		Anzahl	ha			
1	2	3	4	5	6	7	8	9		
LANDWIRTSCHAFT										
01	UNTER 1	1564	931	7	65	24	0	1499	907	6
02	1 - 2	7901	11727	147	8	10	-	7893	11717	147
03	2 - 5	16373	55081	1976	5	13	-	16370	55067	1976
04	5 - 10	12657	90767	3620	1	5	-	12656	90761	3620
05	10 - 15	7472	91933	3573	-	-	-	7472	91933	3573
06	15 - 20	5918	102660	4001	-	-	-	5918	102660	4001
07	20 - 30	8236	201399	8401	-	-	-	8236	201399	8401
08	30 - 50	5270	194372	10577	-	-	-	5270	194372	10577
09	50 - 75	925	53893	3927	-	-	-	925	53893	3927
10	75 - 100	189	16295	1317	-	-	-	189	16295	1317
11	100 - 200	173	23325	1685	-	-	-	173	23325	1685
12	200 - 500	51	15019	3143	-	-	-	51	15019	3143
13	500 - 1000	11	7802	3635	-	-	-	11	7802	3635
14	1000 UND MEHR	4	5171	4348	-	-	-	4	5171	4348
15	INSGESAMT	66946	870373	50356	79	52	0	66867	870321	50355
FORST										
16	UNTER 1	-	-	-	-	-	-	-	-	-
17	1 - 2	551	816	737	400	581	529	151	235	20
18	2 - 5	673	2055	1787	481	1456	1277	192	599	518
19	5 - 10	306	2118	1945	230	1602	1487	76	516	458
20	10 - 15	159	1909	1824	134	1614	1549	25	295	274
21	15 - 20	91	1579	1554	89	1545	1523	2	34	32
22	20 - 30	130	3182	3115	123	3012	2965	7	170	150
23	30 - 50	207	8053	7920	203	7902	7807	4	151	112
24	50 - 75	169	10304	10228	164	9995	9948	5	309	280
25	75 - 100	133	11573	11507	128	11134	11129	5	439	378
26	100 - 200	371	53571	53121	360	51747	51382	11	1825	1739
27	200 - 500	307	98170	97833	293	93776	93713	14	4394	4120
28	500 - 1000	95	68105	67637	85	60780	60675	10	7324	6962
29	1000 UND MEHR	141	467772	464247	132	437956	435952	9	29816	28295
30	INSGESAMT	3333	729207	723456	2822	683099	679937	511	46108	43519
INS										
31	UNTER 1	1564	931	7	65	24	0	1499	907	6
32	1 - 2	8452	12543	884	408	591	529	8044	11952	354
33	2 - 5	17248	57135	3763	486	1469	1277	16762	55666	2486
34	5 - 10	12963	92885	5565	231	1607	1487	12732	91278	4078
35	10 - 15	7631	93842	5396	134	1614	1549	7497	92228	3847
36	15 - 20	6009	104239	5556	89	1545	1523	5920	102694	4033
37	20 - 30	8366	204581	11516	123	3012	2965	8243	201569	8551
38	30 - 50	5477	202424	18497	203	7902	7807	5274	194522	10689
39	50 - 75	1094	64197	14155	164	9995	9948	930	54202	4207
40	75 - 100	322	27868	12824	128	11134	11129	194	16734	1695
41	100 - 200	544	76896	54806	360	51747	51382	184	25150	3424
42	200 - 500	358	113189	100976	293	93776	93713	65	19413	7263
43	500 - 1000	106	75907	71272	85	60780	60675	21	15126	10597
44	1000 UND MEHR	145	472943	468596	132	437956	435952	13	34987	32644
45	INSGESAMT	70279	1599580	773812	2901	683151	679937	67378	916428	93874

genutzter Fläche 1979

Hessen

Betriebe (Sp. 7) mit landw. gen. Fläche von ... bis unter ... ha													Lfd. Nr.
0,01 - 1		1 - 2		2 - 3		3 - 5		5 - 7,5		7,5 - 10			
LF	Betriebe	LF	Betriebe	LF	Betriebe	LF	Betriebe	LF	Betriebe	LF	Betriebe		
ha	Anzahl	ha	Anzahl	ha	Anzahl	ha	Anzahl	ha	Anzahl	ha	Anzahl		
10	11	12	13	14	15	16	17	18	19	20	21	22	

LICHE BETRIEBE

743	1499	743	-	-	-	-	-	-	-	-	-	-	- 01
10634	353	245	7540	10388	-	-	-	-	-	-	-	-	- 02
50068	64	37	1826	2996	6552	16189	8128	30845	-	-	-	-	- 03
84145	4	3	76	103	128	328	1333	5895	7084	43417	4031	34399	04
86156	-	-	13	19	12	29	38	157	172	1127	936	8632	05
96526	-	-	2	3	4	10	4	15	24	160	66	601	06
189330	-	-	2	3	2	6	5	22	8	47	14	125	07
180223	-	-	-	-	-	-	3	12	2	13	-	-	- 08
48844	-	-	-	-	-	-	-	-	-	-	-	-	- 09
14382	-	-	-	-	-	-	-	-	-	-	-	-	- 10
20782	-	-	-	-	-	-	-	-	-	-	-	-	- 11
10966	-	-	-	-	-	-	-	-	-	-	-	-	- 12
3830	-	-	-	-	-	-	-	-	-	-	-	-	- 13
655	1	1	-	-	-	-	-	-	-	-	-	-	- 14
797283	1921	1029	9459	13513	6698	16562	9511	36947	7290	44764	5047	43757	15

BETRIEBE

-	-	-	-	-	-	-	-	-	-	-	-	-	- 16
9	151	9	-	-	-	-	-	-	-	-	-	-	- 17
20	192	20	-	-	-	-	-	-	-	-	-	-	- 18
17	76	17	-	-	-	-	-	-	-	-	-	-	- 19
7	24	6	1	1	-	-	-	-	-	-	-	-	- 20
2	1	1	1	1	-	-	-	-	-	-	-	-	- 21
6	4	1	3	4	-	-	-	-	-	-	-	-	- 22
6	1	0	2	3	1	3	-	-	-	-	-	-	- 23
8	3	1	1	2	-	-	-	-	1	6	-	-	- 24
6	2	1	2	2	1	2	-	-	-	-	-	-	- 25
49	3	1	2	4	-	-	1	4	7	17	-	-	- 26
64	4	1	2	3	-	-	5	17	-	-	1	10	27
66	1	1	2	3	-	-	2	7	2	14	-	-	- 28
395	-	-	1	1	1	2	3	10	-	-	-	-	- 29
656	462	60	17	25	3	8	11	38	6	37	1	10	30

GESAMT

743	1499	743	-	-	-	-	-	-	-	-	-	-	- 31
10642	504	254	7540	10388	-	-	-	-	-	-	-	-	- 32
50068	256	57	1826	2996	6552	16189	8128	30845	-	-	-	-	- 33
84162	80	20	76	103	128	328	1333	5895	7084	43417	4031	34399	34
86163	24	6	14	20	12	29	38	157	172	1127	936	8632	35
96528	1	1	3	4	4	10	4	15	24	160	66	601	36
189336	4	1	5	7	2	6	5	22	8	47	14	125	37
180229	1	0	2	3	1	3	3	12	2	13	-	-	- 38
48853	3	1	1	2	-	-	-	-	1	6	-	-	- 39
14388	2	1	2	2	1	2	-	-	-	-	-	-	- 40
20831	3	1	2	4	-	-	1	4	3	17	-	-	- 41
11030	4	1	2	3	-	-	5	17	-	-	1	10	42
3896	1	1	2	3	-	-	2	7	2	14	-	-	- 43
1050	1	1	1	1	1	2	3	10	-	-	-	-	- 44
797940	2383	1088	9476	13537	6701	16569	9522	36985	7296	44801	5048	43767	45

Hessen

2 Betriebe mit landwirtschaftlich

Lfd. Nr.	Betriebsfläche von ... bis unter ... ha	Betriebe (Sp. 7) mit landw.									
		10 - 15		15 - 20		20 - 25		25 - 30		30 - 40	
		Betriebe	LF	Betriebe	LF	Betriebe	LF	Betriebe	LF	Betriebe	LF
		Anzahl	ha	Anzahl	ha	Anzahl	ha	Anzahl	ha	Anzahl	ha
		23	24	25	26	27	28	29	30	31	32

LANDWIRTSCHAFT

01	UNTER 1	-	-	-	-	-	-	-	-	-	-
02	1 - 2	-	-	-	-	-	-	-	-	-	-
03	2 - 5	-	-	-	-	-	-	-	-	-	-
04	5 - 10	-	-	-	-	-	-	-	-	-	-
05	10 - 15	6301	76193	-	-	-	-	-	-	-	-
06	15 - 20	1055	14373	4763	81363	-	-	-	-	-	-
07	20 - 30	154	2011	1142	21029	4376	97695	2533	68392	-	-
08	30 - 50	19	252	77	1365	243	5524	734	20754	3206	109202
09	50 - 75	2	23	7	122	13	296	21	584	50	1768
10	75 - 100	-	-	1	19	2	47	3	81	4	144
11	100 - 200	-	-	2	32	-	-	1	27	-	-
12	200 - 500	-	-	-	-	-	-	-	-	-	-
13	500 - 1000	-	-	-	-	-	-	-	-	-	-
14	1000 UND MEHR	-	-	-	-	-	-	-	-	-	-
15	INSGESAMT	7531	92851	5992	103930	4634	103562	3292	89838	3260	111115

FORST

16	UNTER 1	-	-	-	-	-	-	-	-	-	-
17	1 - 2	-	-	-	-	-	-	-	-	-	-
18	2 - 5	-	-	-	-	-	-	-	-	-	-
19	5 - 10	-	-	-	-	-	-	-	-	-	-
20	10 - 15	-	-	-	-	-	-	-	-	-	-
21	15 - 20	-	-	-	-	-	-	-	-	-	-
22	20 - 30	-	-	-	-	-	-	-	-	-	-
23	30 - 50	-	-	-	-	-	-	-	-	-	-
24	50 - 75	-	-	-	-	-	-	-	-	-	-
25	75 - 100	-	-	-	-	-	-	-	-	-	-
26	100 - 200	2	23	-	-	-	-	-	-	-	-
27	200 - 500	1	13	1	20	-	-	-	-	-	-
28	500 - 1000	3	42	-	-	-	-	-	-	-	-
29	1000 UND MEHR	-	-	-	-	-	-	1	28	-	-
30	INSGESAMT	6	78	1	20	-	-	1	28	-	-

INS

31	UNTER 1	-	-	-	-	-	-	-	-	-	-
32	1 - 2	-	-	-	-	-	-	-	-	-	-
33	2 - 5	-	-	-	-	-	-	-	-	-	-
34	5 - 10	-	-	-	-	-	-	-	-	-	-
35	10 - 15	6301	76193	-	-	-	-	-	-	-	-
36	15 - 20	1055	14373	4763	81363	-	-	-	-	-	-
37	20 - 30	154	2011	1142	21029	4376	97695	2533	68392	-	-
38	30 - 50	19	252	77	1365	243	5524	734	20754	3206	109202
39	50 - 75	2	23	7	122	13	296	21	584	50	1768
40	75 - 100	-	-	1	19	2	47	3	81	4	144
41	100 - 200	2	23	2	32	-	-	1	27	-	-
42	200 - 500	1	13	1	20	-	-	-	-	-	-
43	500 - 1000	3	42	-	-	-	-	-	-	-	-
44	1000 UND MEHR	-	-	-	-	-	-	1	28	-	-
45	INSGESAMT	7537	92929	5993	103950	4634	103562	3293	89866	3260	111115

genutzter Fläche 1979

Hessen

gen. Fläche von ... bis unter ... ha

40 - 50		50 - 75		75 - 100		100 - 150		150 - 200		200 und mehr		Lfd. Nr.
Betriebe	LF	Betriebe	LF	Betriebe	LF	Betriebe	LF	Betriebe	LF	Betriebe	LF	
Anzahl	ha	Anzahl	ha	Anzahl	ha	Anzahl	ha	Anzahl	ha	Anzahl	ha	
33	34	35	36	37	38	39	40	41	42	43	44	

LICHE BETRIEBE

-	-	-	-	-	-	-	-	-	-	-	-	- 01
-	-	-	-	-	-	-	-	-	-	-	-	- 02
-	-	-	-	-	-	-	-	-	-	-	-	- 03
-	-	-	-	-	-	-	-	-	-	-	-	- 04
-	-	-	-	-	-	-	-	-	-	-	-	- 05
-	-	-	-	-	-	-	-	-	-	-	-	- 06
-	-	-	-	-	-	-	-	-	-	-	-	- 07
986	43102	-	-	-	-	-	-	-	-	-	-	- 08
179	8320	653	37731	-	-	-	-	-	-	-	-	- 09
7	316	48	3253	124	10522	-	-	-	-	-	-	- 10
1	44	5	341	25	2219	103	12219	36	5901	-	-	- 11
5	226	3	188	2	186	1	147	6	1127	34	9092	12
-	-	-	-	-	-	2	255	3	543	6	3032	13
-	-	-	-	-	-	-	-	2	327	1	328	14
1178	52009	709	41512	151	12926	106	12620	47	7898	41	12451	15

BETRIEBE

-	-	-	-	-	-	-	-	-	-	-	-	- 16
-	-	-	-	-	-	-	-	-	-	-	-	- 17
-	-	-	-	-	-	-	-	-	-	-	-	- 18
-	-	-	-	-	-	-	-	-	-	-	-	- 19
-	-	-	-	-	-	-	-	-	-	-	-	- 20
-	-	-	-	-	-	-	-	-	-	-	-	- 21
-	-	-	-	-	-	-	-	-	-	-	-	- 22
-	-	-	-	-	-	-	-	-	-	-	-	- 23
-	-	-	-	-	-	-	-	-	-	-	-	- 24
-	-	-	-	-	-	-	-	-	-	-	-	- 25
-	-	-	-	-	-	-	-	-	-	-	-	- 26
-	-	-	-	-	-	-	-	-	-	-	-	- 27
-	-	-	-	-	-	-	-	-	-	-	-	- 28
-	-	1	50	-	-	1	132	1	171	-	-	- 29
-	-	1	50	-	-	1	132	1	171	-	-	- 30

GESAMT

-	-	-	-	-	-	-	-	-	-	-	-	- 31
-	-	-	-	-	-	-	-	-	-	-	-	- 32
-	-	-	-	-	-	-	-	-	-	-	-	- 33
-	-	-	-	-	-	-	-	-	-	-	-	- 34
-	-	-	-	-	-	-	-	-	-	-	-	- 35
-	-	-	-	-	-	-	-	-	-	-	-	- 36
-	-	-	-	-	-	-	-	-	-	-	-	- 37
986	43102	-	-	-	-	-	-	-	-	-	-	- 38
179	8320	653	37731	-	-	-	-	-	-	-	-	- 39
7	316	48	3253	124	10522	-	-	-	-	-	-	- 40
1	44	5	341	25	2219	103	12219	36	5901	-	-	- 41
5	226	3	188	2	186	1	147	6	1127	34	9092	42
-	-	-	-	-	-	2	255	3	543	6	3032	43
-	-	1	50	-	-	1	132	3	498	1	328	44
1178	52009	710	41562	151	12926	107	12752	48	8069	41	12451	45

Lfd. Nr.	Betriebsfläche von ... bis unter ... ha		Betriebe								
			Insgesamt			ohne			mit		
			landwirtschaftlich genutzte[r] Fläche								
			Betriebe	BF	WF	Betriebe	BF	WF	Betriebe	BF	WF
			Anzahl	ha		Anzahl	ha		Anzahl	ha	
1	2	3	4	5	6	7	8	9			
LANDWIRTSCHAFT											
01	UNTER 1		8270	5086	93	64	12	2	8206	5074	91
02	1	- 2	9812	14159	633	13	17	6	9799	14142	627
03	2	- 5	16473	54535	3414	9	25	22	16464	54509	3392
04	5	- 10	13971	100105	5349	2	13	13	13949	100092	5336
05	10	- 15	7765	95074	4139	1	11	11	7764	95063	4128
06	15	- 20	5213	90171	3590	1	16	-	5212	90156	3590
07	20	- 30	6721	164380	6349	-	-	-	6721	164380	6349
08	30	- 50	4997	187065	8229	-	-	-	4997	187065	8229
09	50	- 75	1175	69037	3613	-	-	-	1175	69037	3613
10	75	- 100	245	20669	1786	-	-	-	245	20669	1786
11	100	- 200	122	15439	1881	-	-	-	122	15439	1881
12	200	- 500	23	6513	827	-	-	-	23	6513	827
13	500	- 1000	5	2980	1122	-	-	-	5	2980	1122
14	1000	UND MEHR	-	-	-	-	-	-	-	-	-
15	INSGESAMT		74792	825213	41023	90	95	54	74702	825118	40970
FORST											
16	UNTER 1		-	-	-	-	-	-	-	-	-
17	1	- 2	1623	2376	2131	1113	1608	1473	510	768	659
18	2	- 5	1900	5812	4532	1138	3480	2820	762	2332	1712
19	5	- 10	631	4322	3404	446	3060	2477	185	1262	927
20	10	- 15	206	2515	2132	168	2067	1786	38	448	346
21	15	- 20	122	2086	1835	101	1736	1562	21	350	272
22	20	- 30	150	3712	3544	140	3465	3344	10	247	199
23	30	- 50	217	8517	8166	207	8132	7835	10	385	353
24	50	- 75	218	13498	13260	217	13443	13213	1	55	47
25	75	- 100	204	17831	17424	196	17152	16798	8	678	626
26	100	- 200	601	86035	85347	593	84839	84236	8	1196	1111
27	200	- 500	455	140847	140052	441	136219	135626	14	4629	4426
28	500	- 1000	168	118954	117492	161	113803	112913	7	5151	4579
29	1000	UND MEHR	115	276236	271809	84	175937	173870	31	100300	97939
30	INSGESAMT		6610	682741	671149	5005	564942	557954	1605	117799	113196
INS											
31	UNTER 1		8270	5086	93	64	12	2	8206	5074	91
32	1	- 2	11435	16535	2764	1126	1625	1479	10309	14910	1285
33	2	- 5	18373	60347	7946	1147	3506	2842	17226	56841	5104
34	5	- 10	14602	104427	8753	448	3073	2490	14154	101354	6263
35	10	- 15	7971	97589	6271	169	2078	1797	7802	95511	4473
36	15	- 20	5335	92257	5425	102	1752	1562	5235	90505	3862
37	20	- 30	6871	168092	9893	140	3465	3344	6731	164626	6548
38	30	- 50	5214	195581	16417	207	8132	7835	5007	187449	8582
39	50	- 75	1393	82334	16873	217	13443	13213	1176	69092	3660
40	75	- 100	449	38499	19209	196	17152	16798	253	21347	2412
41	100	- 200	723	101474	87228	593	84839	84236	130	16635	2992
42	200	- 500	478	147360	140879	441	136219	135626	37	11141	5253
43	500	- 1000	173	121934	118614	161	113803	112913	12	8132	5701
44	1000	UND MEHR	115	276236	271809	84	175937	173870	31	100300	97939
45	INSGESAMT		81402	1507954	712173	5095	565036	558007	76307	942918	154166

Betriebe (Sp. 7) mit landw. gen. Fläche von ... bis unter ... ha													Lfd. Nr.
0,01 - 1		1 - 2		2 - 3		3 - 5		5 - 7,5		7,5 - 10			
LF	Betriebe	LF	Betriebe	LF	Betriebe	LF	Betriebe	LF	Betriebe	LF	Betriebe		
ha	Anzahl	ha	Anzahl	ha	Anzahl	ha	Anzahl	ha	Anzahl	ha	Anzahl	ha	
10	11	12	13	14	15	16	17	18	19	20	21	22	

LICHE BETRIEBE

4383	8206	4383	-	-	-	-	-	-	-	-	-	-	-	01
11945	1907	1360	7892	10585	-	-	-	-	-	-	-	-	-	02
46567	455	309	2833	4380	5973	14501	7203	27377	-	-	-	-	-	03
90475	19	13	238	351	268	662	1644	7163	7653	47008	4147	35277	04	
88614	2	1	21	32	7	17	39	156	146	956	1119	10309	05	
84938	-	-	4	5	6	15	13	53	25	156	29	262	06	
155295	-	-	3	5	5	13	9	33	11	70	9	82	07	
176037	-	-	-	-	1	2	2	9	5	30	4	33	08	
64075	-	-	-	-	-	-	1	4	-	-	-	-	09	
18336	-	-	-	-	-	-	-	-	-	-	-	-	10	
12891	-	-	-	-	-	-	-	-	-	-	-	-	11	
5529	-	-	-	-	-	-	-	-	-	-	-	-	12	
1442	-	-	-	-	-	-	-	-	-	-	-	-	13	
-	-	-	-	-	-	-	-	-	-	-	-	-	14	
760526	10589	6067	10991	15358	6260	15211	8911	34795	7840	48219	5308	45963	15	

BETRIEBE

-	-	-	-	-	-	-	-	-	-	-	-	-	-	16
26	510	26	-	-	-	-	-	-	-	-	-	-	-	17
62	762	62	-	-	-	-	-	-	-	-	-	-	-	18
27	185	27	-	-	-	-	-	-	-	-	-	-	-	19
10	37	9	1	1	-	-	-	-	-	-	-	-	-	20
8	17	4	4	4	-	-	-	-	-	-	-	-	-	21
7	7	2	3	5	-	-	-	-	-	-	-	-	-	22
8	7	3	2	3	1	2	-	-	-	-	-	-	-	23
0	1	0	-	-	-	-	-	-	-	-	-	-	-	24
17	2	1	3	4	-	-	3	12	-	-	-	-	-	25
19	4	1	1	1	1	2	-	-	1	7	1	8	26	
65	4	0	1	2	3	7	1	3	3	18	1	9	27	
94	1	1	-	-	2	5	1	3	-	-	-	-	-	28
324	11	4	2	3	2	5	1	4	1	7	2	17	29	
668	1548	141	17	23	9	21	6	23	5	33	4	33	30	

GESAMT

4383	8206	4383	-	-	-	-	-	-	-	-	-	-	-	31
11971	2417	1386	7892	10585	-	-	-	-	-	-	-	-	-	32
46629	1217	371	2833	4380	5973	14501	7203	27377	-	-	-	-	-	33
90503	204	41	238	351	268	662	1644	7163	7653	47008	4147	35277	34	
88623	39	10	22	33	7	17	39	156	146	956	1119	10309	35	
84946	17	4	8	9	6	15	13	53	25	156	29	262	36	
155302	7	2	6	10	5	13	9	33	11	70	9	82	37	
176045	7	3	2	3	2	4	2	9	5	30	4	33	38	
64075	1	0	-	-	-	-	1	4	-	-	-	-	39	
18355	2	1	3	4	-	-	3	12	-	-	-	-	40	
12910	4	1	1	1	1	2	-	-	1	7	1	8	41	
5594	4	0	1	2	3	7	1	3	3	18	1	9	42	
1536	1	1	-	-	2	5	1	3	-	-	-	-	43	
324	11	4	2	3	2	5	1	4	1	7	2	17	44	
761196	12137	6207	11008	15381	6269	15232	8917	34818	7845	48253	5312	45997	45	

Lfd. Nr.	Betriebsfläche von ... bis unter ... ha		Betriebe (Sp. 7) mit landw.									
			10 - 15		15 - 20		20 - 25		25 - 30		30 - 40	
			Betriebe	LF	Betriebe	LF	Betriebe	LF	Betriebe	LF	Betriebe	LF
			Anzahl	ha	Anzahl	ha	Anzahl	ha	Anzahl	ha	Anzahl	ha
		23	24	25	26	27	28	29	30	31	32	
LANDWIRTSCHAFT												
01	UNTER 1		-	-	-	-	-	-	-	-	-	-
02	1	- 2	-	-	-	-	-	-	-	-	-	-
03	2	- 5	-	-	-	-	-	-	-	-	-	-
04	5	- 10	-	-	-	-	-	-	-	-	-	-
05	10	- 15	6430	77143	-	-	-	-	-	-	-	-
06	15	- 20	950	13072	4185	71375	-	-	-	-	-	-
07	20	- 30	54	689	864	16103	3684	82168	2082	56133	-	-
08	30	- 50	2	29	15	272	92	2134	652	18418	3063	104384
09	50	- 75	5	54	2	33	3	68	5	142	46	1668
10	75	- 100	4	49	1	15	1	21	2	52	5	170
11	100	- 200	2	22	-	-	-	-	1	27	2	60
12	200	- 500	-	-	-	-	-	-	-	-	-	-
13	500	- 1000	-	-	-	-	-	-	-	-	-	-
14	1000	UND MEHR	-	-	-	-	-	-	-	-	-	-
15	INSGESAMT		7447	91058	5067	87798	3780	84392	2742	74772	3116	106282
FORST												
16	UNTER 1		-	-	-	-	-	-	-	-	-	-
17	1	- 2	-	-	-	-	-	-	-	-	-	-
18	2	- 5	-	-	-	-	-	-	-	-	-	-
19	5	- 10	-	-	-	-	-	-	-	-	-	-
20	10	- 15	-	-	-	-	-	-	-	-	-	-
21	15	- 20	-	-	-	-	-	-	-	-	-	-
22	20	- 30	-	-	-	-	-	-	-	-	-	-
23	30	- 50	-	-	-	-	-	-	-	-	-	-
24	50	- 75	-	-	-	-	-	-	-	-	-	-
25	75	- 100	-	-	-	-	-	-	-	-	-	-
26	100	- 200	-	-	-	-	-	-	-	-	-	-
27	200	- 500	-	-	-	-	-	-	1	25	-	-
28	500	- 1000	1	15	-	-	-	-	-	-	1	31
29	1000	UND MEHR	6	68	-	-	2	48	-	-	2	74
30	INSGESAMT		7	83	-	-	2	48	1	25	3	105
INS												
31	UNTER 1		-	-	-	-	-	-	-	-	-	-
32	1	- 2	-	-	-	-	-	-	-	-	-	-
33	2	- 5	-	-	-	-	-	-	-	-	-	-
34	5	- 10	-	-	-	-	-	-	-	-	-	-
35	10	- 15	6430	77143	-	-	-	-	-	-	-	-
36	15	- 20	950	13072	4185	71375	-	-	-	-	-	-
37	20	- 30	54	689	864	16103	3684	82168	2082	56133	-	-
38	30	- 50	2	29	15	272	92	2134	652	18418	3063	104384
39	50	- 75	5	54	2	33	3	68	5	142	46	1668
40	75	- 100	4	49	1	15	1	21	2	52	5	170
41	100	- 200	2	22	-	-	-	-	1	27	2	60
42	200	- 500	-	-	-	-	-	-	1	25	-	-
43	500	- 1000	1	15	-	-	-	-	-	-	1	31
44	1000	UND MEHR	6	68	-	-	2	48	-	-	2	74
45	INSGESAMT		7454	91141	5067	87798	3782	84440	2743	74797	3119	106387

genutzter Fläche 1979

Rheinland-Pfalz

gen. Fläche von ... bis unter ... ha												Lfd. Nr.
40 - 50		50 - 75		75 - 100		100 - 150		150 - 200		200 und mehr		
Betriebe Anzahl	LF ha	Betriebe Anzahl	LF ha	Betriebe Anzahl	LF ha	Betriebe Anzahl	LF ha	Betriebe Anzahl	LF ha	Betriebe Anzahl	LF ha	
33	34	35	36	37	38	39	40	41	42	43	44	

LICHE BETRIEBE

-	-	-	-	-	-	-	-	-	-	-	-	- 01
-	-	-	-	-	-	-	-	-	-	-	-	- 02
-	-	-	-	-	-	-	-	-	-	-	-	- 03
-	-	-	-	-	-	-	-	-	-	-	-	- 04
-	-	-	-	-	-	-	-	-	-	-	-	- 05
-	-	-	-	-	-	-	-	-	-	-	-	- 06
-	-	-	-	-	-	-	-	-	-	-	-	- 07
1161	50725	-	-	-	-	-	-	-	-	-	-	- 08
212	9863	901	52242	-	-	-	-	-	-	-	-	- 09
8	374	59	3897	165	13759	-	-	-	-	-	-	- 10
1	43	9	558	30	2739	67	7790	10	1653	-	-	- 11
1	42	-	-	1	81	2	285	2	351	17	4770	12
-	-	-	-	1	76	-	-	2	374	?	992	13
-	-	-	-	-	-	-	-	-	-	-	-	- 14
1383	61047	969	56697	197	16655	69	8075	14	2378	19	5762	15

BETRIEBE

-	-	-	-	-	-	-	-	-	-	-	-	- 16
-	-	-	-	-	-	-	-	-	-	-	-	- 17
-	-	-	-	-	-	-	-	-	-	-	-	- 18
-	-	-	-	-	-	-	-	-	-	-	-	- 19
-	-	-	-	-	-	-	-	-	-	-	-	- 20
-	-	-	-	-	-	-	-	-	-	-	-	- 21
-	-	-	-	-	-	-	-	-	-	-	-	- 22
-	-	-	-	-	-	-	-	-	-	-	-	- 23
-	-	-	-	-	-	-	-	-	-	-	-	- 24
-	-	-	-	-	-	-	-	-	-	-	-	- 25
-	-	-	-	-	-	-	-	-	-	-	-	- 26
-	-	-	-	-	-	-	-	-	-	-	-	- 27
1	40	-	-	-	-	-	-	-	-	-	-	- 28
2	92	-	-	-	-	-	-	-	-	-	-	- 29
3	133	-	-	-	-	-	-	-	-	-	-	- 30

GESAMT

-	-	-	-	-	-	-	-	-	-	-	-	- 31
-	-	-	-	-	-	-	-	-	-	-	-	- 32
-	-	-	-	-	-	-	-	-	-	-	-	- 33
-	-	-	-	-	-	-	-	-	-	-	-	- 34
-	-	-	-	-	-	-	-	-	-	-	-	- 35
-	-	-	-	-	-	-	-	-	-	-	-	- 36
-	-	-	-	-	-	-	-	-	-	-	-	- 37
1161	50725	-	-	-	-	-	-	-	-	-	-	- 38
212	9863	901	52242	-	-	-	-	-	-	-	-	- 39
8	374	59	3897	165	13759	-	-	-	-	-	-	- 40
1	43	9	558	30	2739	67	7790	10	1653	-	-	- 41
1	42	-	-	1	81	2	285	2	351	17	4770	42
1	40	-	-	1	76	-	-	2	374	2	992	43
2	92	-	-	-	-	-	-	-	-	-	-	- 44
1386	61180	969	56697	197	16655	69	8075	14	2378	19	5762	45

Lfd. Nr.	Betriebsfläche von ... bis unter ... ha		Betriebe								
			insgesamt			ohne			mit		
			landwirtschaftlich genutzte(r) Fläche								
			Betriebe	BF	WF	Betriebe	BF	WF	Betriebe	BF	WF
Anzahl	ha		Anzahl	ha		Anzahl	ha				
1	2	3	4	5	6	7	8	9			
LANDWIRTSCHAFT											
01	UNTER 1		7599	4888	121	49	10	0	7550	4878	120
02	1	- 2	21274	31405	1410	26	38	25	21248	31366	1385
03	2	- 5	34596	113854	9721	30	94	78	34566	113761	9643
04	5	- 10	29132	211938	18938	19	142	137	29113	211795	18802
05	10	- 15	18068	222462	19518	1	14	13	18067	222448	19505
06	15	- 20	12796	222027	20187	1	17	16	12795	222010	20170
07	20	- 30	15904	388039	38836	-	-	-	15904	388039	38836
08	30	- 50	9908	369400	50219	-	-	-	9908	369400	50219
09	50	- 75	2114	124479	26333	-	-	-	2114	124479	26333
10	75	- 100	486	41308	9955	1	80	76	485	41228	9879
11	100	- 200	332	43631	7697	-	-	-	332	43631	7697
12	200	- 500	70	21254	4784	-	-	-	70	21254	4784
13	500	- 1000	6	3977	2307	-	-	-	6	3977	2307
14	1000	UND MEHR		3066	1609	-	-	-		3066	1609
15	INSGESAMT		152287	1801728	211634	127	396	345	152160	1801332	211289
FORST											
16	UNTER 1		-	-	-	-	-	-	-	-	-
17	1	- 2	4301	6291	5827	2898	4187	3965	1403	2104	1861
18	2	- 5	4344	13473	11979	2567	7935	7227	1777	5538	4752
19	5	- 10	1605	11010	9884	992	6854	6206	613	4156	3678
20	10	- 15	458	5526	5029	300	3616	3327	158	1910	1702
21	15	- 20	255	4428	4116	169	2936	2789	86	1493	1327
22	20	- 30	240	5881	5453	155	3825	3649	85	2056	1804
23	30	- 50	218	8433	7976	166	6473	6211	52	1960	1765
24	50	- 75	159	9716	9308	122	7436	7190	37	2280	2118
25	75	- 100	144	12566	11800	104	9098	8625	40	3467	3175
26	100	- 200	279	39362	38344	233	33002	32522	46	6359	5822
27	200	- 500	379	122373	120607	351	113328	112047	28	9046	8560
28	500	- 1000	224	162702	161099	205	148158	146994	19	14543	14106
29	1000	UND MEHR	296	676131	656582	236	495214	485460	60	180917	171122
30	INSGESAMT		12902	1077890	1048003	8498	842061	826212	4404	235829	221790
INS											
31	UNTER 1		7599	4888	121	49	10	0	7550	4878	120
32	1	- 2	25575	37695	7237	2924	4225	3990	22651	33470	3247
33	2	- 5	38940	127328	21700	2597	8029	7305	36343	119298	14395
34	5	- 10	30737	222947	28823	1011	6996	6343	29726	215951	22480
35	10	- 15	18526	227987	24547	301	3629	3340	18225	224358	21207
36	15	- 20	13051	226455	24303	170	2952	2805	12881	223503	21498
37	20	- 30	16144	393920	44288	155	3825	3649	15989	390095	40639
38	30	- 50	10126	377833	58195	166	6473	6211	9960	371359	51984
39	50	- 75	2273	134195	35640	122	7436	7190	2151	126759	28451
40	75	- 100	630	53874	21755	105	9179	8701	525	44695	13054
41	100	- 200	611	82993	46041	233	33002	32522	378	49990	13519
42	200	- 500	449	143628	125391	351	113328	112047	98	30300	13344
43	500	- 1000	230	166679	163407	205	148158	146994	25	18521	16413
44	1000	UND MEHR	298	679197	658191	236	495214	485460	62	183983	172731
45	INSGESAMT		165189	2879618	1259637	8625	842457	826558	156564	2037161	433079

Betriebe (Sp. 7) mit landw. gen. Fläche von ... bis unter ... ha													Lfd. Nr.
0,01 - 1		1 - 2		2 - 3		3 - 5		5 - 7,5		7,5 - 10			
LF	Betriebe	LF	Betriebe	LF	Betriebe	LF	Betriebe	LF	Betriebe	LF	Betriebe		
ha	Anzahl	ha	Anzahl	ha	Anzahl	ha	Anzahl	ha	Anzahl	ha	Anzahl	ha	
10	11	12	13	14	15	16	17	18	19	20	21	22	

LICHE BETRIEBE

4126	7549	4119	-	-	-	-	-	-	-	-	-	-	-	01
27515	2065	1561	19183	25954	-	-	-	-	-	-	-	-	-	02
97351	459	299	6256	10030	13754	33843	14096	53173	-	-	-	-	-	03
185036	51	25	424	624	581	1463	4707	20194	15149	93193	8200	69525	04	
196314	11	7	72	107	74	182	281	1169	910	5841	3803	34717	05	
195914	-	-	18	31	26	64	83	328	214	1386	433	3823	06	
339542	1	1	5	8	20	50	64	251	152	965	244	2162	07	
309918	1	0	1	1	3	8	22	88	63	412	122	1082	08	
94315	-	-	2	3	-	-	2	9	20	125	58	500	09	
29664	1	1	-	-	-	-	-	-	2	12	16	142	10	
33986	-	-	1	1	-	-	-	-	-	-	-	-	11	
15510	-	-	-	-	-	-	-	-	-	-	-	-	12	
1614	-	-	-	-	-	-	-	-	-	-	-	-	13	
1299	-	-	-	-	-	-	-	-	-	-	-	-	14	
1532103	10138	6013	25962	36759	14458	35610	19255	75213	16512	101947	12876	111951	15	

BETRIEBE

-	-	-	-	-	-	-	-	-	-	-	-	-	-	16
68	1403	68	-	-	-	-	-	-	-	-	-	-	-	17
158	1777	158	-	-	-	-	-	-	-	-	-	-	-	18
102	613	102	-	-	-	-	-	-	-	-	-	-	-	19
48	152	41	6	7	-	-	-	-	-	-	-	-	-	20
30	77	20	9	10	-	-	-	-	-	-	-	-	-	21
51	64	18	18	26	3	6	-	-	-	-	-	-	-	22
54	35	9	4	5	5	12	8	27	-	-	-	-	-	23
62	17	5	6	9	5	13	8	30	1	6	-	-	-	24
127	15	4	3	4	2	5	5	21	12	69	3	24	25	
228	7	3	5	8	6	15	10	38	7	43	6	51	26	
91	9	2	7	11	2	4	4	17	1	7	3	25	27	
114	5	1	4	6	3	8	2	8	1	6	-	-	28	
1772	7	4	7	11	3	7	3	11	6	37	2	16	29	
2906	4181	437	69	95	29	70	40	152	28	168	14	116	30	

GESAMT

4126	7549	4119	-	-	-	-	-	-	-	-	-	-	-	31
27583	3468	1629	19183	25954	-	-	-	-	-	-	-	-	-	32
97509	2236	457	6256	10030	13754	33843	14096	53173	-	-	-	-	-	33
185139	664	128	424	624	581	1463	4707	20194	15149	93193	8200	69525	34	
196361	163	48	78	113	74	182	281	1169	910	5841	3803	34717	35	
195944	77	20	27	41	26	64	83	328	214	1386	433	3823	36	
339592	65	19	23	34	23	57	64	251	152	965	244	2162	37	
309972	36	10	5	6	8	20	30	115	63	412	122	1082	38	
94377	17	5	8	12	5	13	10	39	21	130	58	500	39	
29790	16	5	3	4	2	5	5	21	14	81	19	166	40	
34215	7	3	6	9	6	15	10	38	7	43	6	51	41	
15601	9	2	7	11	2	4	4	17	1	7	3	25	42	
1729	5	1	4	6	3	8	2	8	1	6	-	-	43	
3071	7	4	7	11	3	7	3	11	6	37	2	16	44	
1535009	14319	6450	26031	36854	14487	35680	19295	75364	16540	102115	12890	112067	45	

Baden-Württemberg

2 Betriebe mit landwirtschaftlich

Lfd. Nr.	Betriebsfläche von ... bis unter ... ha	Betriebe (Sp. 7) mit landw.									
		10 - 15		15 - 20		20 - 25		25 - 30		30 - 40	
		Betriebe	LF	Betriebe	LF	Betriebe	LF	Betriebe	LF	Betriebe	LF
		Anzahl	ha	Anzahl	ha	Anzahl	ha	Anzahl	ha	Anzahl	ha
		23	24	25	26	27	28	29	30	31	32

LANDWIRTSCHAFT

01	UNTER 1	-	-	-	-	-	-	-	-	-	-
02	1 - 2	-	-	-	-	-	-	-	-	-	-
03	2 - 5	-	-	-	-	-	-	-	-	-	-
04	5 - 10	-	-	-	-	-	-	-	-	-	-
05	10 - 15	12915	154237	-	-	-	-	-	-	-	-
06	15 - 20	3800	51130	8221	139151	-	-	-	-	-	-
07	20 - 30	795	10112	3677	67206	7717	172036	3229	86751	-	-
08	30 - 50	400	5005	441	7749	691	15720	2004	56142	4686	159326
09	50 - 75	108	1376	99	1733	107	2397	105	2861	168	5884
10	75 - 100	26	316	30	509	21	476	13	361	30	1036
11	100 - 200	22	274	16	271	4	88	5	142	7	232
12	200 - 500	-	-	-	-	-	-	1	26	2	66
13	500 - 1000	-	-	-	-	-	-	-	-	-	-
14	1000 UND MEHR	-	-	-	-	-	-	-	-	-	-
15	INSGESAMT	18067	222463	12484	216619	8540	190716	5357	146283	4893	166545

FORST

16	UNTER 1	-	-	-	-	-	-	-	-	-	-
17	1 - 2	-	-	-	-	-	-	-	-	-	-
18	2 - 5	-	-	-	-	-	-	-	-	-	-
19	5 - 10	-	-	-	-	-	-	-	-	-	-
20	10 - 15	-	-	-	-	-	-	-	-	-	-
21	15 - 20	-	-	-	-	-	-	-	-	-	-
22	20 - 30	-	-	-	-	-	-	-	-	-	-
23	30 - 50	-	-	-	-	-	-	-	-	-	-
24	50 - 75	-	-	-	-	-	-	-	-	-	-
25	75 - 100	-	-	-	-	-	-	-	-	-	-
26	100 - 200	4	55	1	16	-	-	-	-	-	-
27	200 - 500	2	26	-	-	-	-	-	-	-	-
28	500 - 1000	-	-	2	35	1	24	1	27	-	-
29	1000 UND MEHR	5	58	5	85	3	67	2	55	2	75
30	INSGESAMT	11	138	8	135	4	91	3	83	2	75

INS

31	UNTER 1	-	-	-	-	-	-	-	-	-	-
32	1 - 2	-	-	-	-	-	-	-	-	-	-
33	2 - 5	-	-	-	-	-	-	-	-	-	-
34	5 - 10	-	-	-	-	-	-	-	-	-	-
35	10 - 15	12915	154237	-	-	-	-	-	-	-	-
36	15 - 20	3800	51130	8221	139151	-	-	-	-	-	-
37	20 - 30	795	10112	3677	67206	7717	172036	3229	86751	-	-
38	30 - 50	400	5005	441	7749	691	15720	2004	56142	4686	159326
39	50 - 75	108	1376	99	1733	107	2397	105	2861	168	5884
40	75 - 100	26	316	30	509	21	476	13	361	30	1036
41	100 - 200	26	329	17	287	4	88	5	142	7	232
42	200 - 500	2	26	-	-	-	-	1	26	2	66
43	500 - 1000	-	-	2	35	1	24	1	27	-	-
44	1000 UND MEHR	5	58	5	85	3	67	2	55	2	75
45	INSGESAMT	18078	222601	12492	216755	8544	190807	5360	146366	4895	166620

genutzter Fläche 1979

Baden-Württemberg

gen. Fläche von ... bis unter ... ha												Lfd. Nr.
40 - 50		50 - 75		75 - 100		100 - 150		150 - 200		200 und mehr		
Betriebe	LF	Betriebe	LF	Betriebe	LF	Betriebe	LF	Betriebe	LF	Betriebe	LF	
Anzahl	ha	Anzahl	ha	Anzahl	ha	Anzahl	ha	Anzahl	ha	Anzahl	ha	
33	34	35	36	37	38	39	40	41	42	43	44	

LICHE BETRIEBE

-	-	-	-	-	-	-	-	-	-	-	-	- 01
-	-	-	-	-	-	-	-	-	-	-	-	- 02
-	-	-	-	-	-	-	-	-	-	-	-	- 03
-	-	-	-	-	-	-	-	-	-	-	-	- 04
-	-	-	-	-	-	-	-	-	-	-	-	- 05
-	-	-	-	-	-	-	-	-	-	-	-	- 06
-	-	-	-	-	-	-	-	-	-	-	-	- 07
1473	64331	-	-	-	-	-	-	-	-	-	-	- 08
382	17712	1063	61714	-	-	-	-	-	-	-	-	- 09
22	972	88	5968	236	19872	-	-	-	-	-	-	- 10
8	363	14	827	44	4051	159	18940	52	8798	-	-	- 11
1	44	4	264	3	263	6	716	6	1058	47	13073	12
-	-	1	64	2	193	-	-	-	-	3	1358	13
-	-	-	-	-	-	-	-	-	-	2	1299	14
1886	83422	1172	68942	285	24379	165	19656	58	9856	52	15730	15

BETRIEBE

-	-	-	-	-	-	-	-	-	-	-	-	- 16
-	-	-	-	-	-	-	-	-	-	-	-	- 17
-	-	-	-	-	-	-	-	-	-	-	-	- 18
-	-	-	-	-	-	-	-	-	-	-	-	- 19
-	-	-	-	-	-	-	-	-	-	-	-	- 20
-	-	-	-	-	-	-	-	-	-	-	-	- 21
-	-	-	-	-	-	-	-	-	-	-	-	- 22
-	-	-	-	-	-	-	-	-	-	-	-	- 23
-	-	-	-	-	-	-	-	-	-	-	-	- 24
-	-	-	-	-	-	-	-	-	-	-	-	- 25
-	-	-	-	-	-	-	-	-	-	-	-	- 26
-	-	-	-	-	-	-	-	-	-	-	-	- 27
-	-	-	-	-	-	-	-	-	-	-	-	- 28
5	209	2	115	2	160	4	449	-	-	2	413	29
5	209	2	115	2	160	4	449	-	-	2	413	30

GESAMT

-	-	-	-	-	-	-	-	-	-	-	-	- 31
-	-	-	-	-	-	-	-	-	-	-	-	- 32
-	-	-	-	-	-	-	-	-	-	-	-	- 33
-	-	-	-	-	-	-	-	-	-	-	-	- 34
-	-	-	-	-	-	-	-	-	-	-	-	- 35
-	-	-	-	-	-	-	-	-	-	-	-	- 36
-	-	-	-	-	-	-	-	-	-	-	-	- 37
1473	64331	-	-	-	-	-	-	-	-	-	-	- 38
382	17712	1063	61714	-	-	-	-	-	-	-	-	- 39
22	972	88	5968	236	19872	-	-	-	-	-	-	- 40
8	363	14	827	44	4051	159	18940	52	8798	-	-	- 41
1	44	4	264	3	263	6	716	6	1058	47	13073	42
-	-	1	64	2	193	-	-	-	-	3	1358	43
5	209	2	115	2	160	4	449	-	-	4	1712	44
1891	83631	1174	69058	287	24539	169	20105	58	9856	54	16142	45

Bayern

2 Betriebe mit landwirtschaftlich

Lfd. Nr.	Betriebsfläche von ... bis unter ... ha	Betriebe								
		insgesamt			ohne			mit		
		landwirtschaftlich genutzte(r) Fläche								
		Betriebe	BF	WF	Betriebe	BF	WF	Betriebe	BF	WF
Anzahl	ha		Anzahl	ha		Anzahl	ha			
1	2	3	4	5	6	7	8	9		

LANDWIRTSCHAFT											
01		UNTER 1	3335	1768	66	518	70	15	2817	1699	51
02	1	- 2	15082	22510	1153	39	48	14	15043	22462	1140
03	2	- 5	43060	148836	17524	11	28	1	43049	148808	17523
04	5	- 10	58593	430697	58296	-	-	-	58593	430697	58296
05	10	- 15	43513	537425	75563	1	12	-	43512	537413	75563
06	15	- 20	32556	565674	83289	-	-	-	32556	565674	83289
07	20	- 30	41151	1004053	166962	-	-	-	41151	1004053	166962
08	30	- 50	28240	1056874	219442	-	-	-	28240	1056874	219442
09	50	- 75	6240	366172	90456	-	-	-	6240	366172	90456
10	75	- 100	1354	115621	32228	-	-	-	1354	115621	32228
11	100	- 200	883	116001	29232	-	-	-	883	116001	29232
12	200	- 500	209	60938	18746	-	-	-	209	60938	18746
13	500	- 1000	38	25021	14623	-	-	-	38	25021	14623
14	1000	UND MEHR	19	27301	16355	-	-	-	19	27301	16355
15		INSGESAMT	274273	4478893	823934	569	158	30	273704	4478735	823905
FORST											
16		UNTER 1	-	-	-	-	-	-	-	-	-
17	1	- 2	16545	24337	22264	14313	20906	19249	2232	3432	3015
18	2	- 5	20012	62257	54221	15767	48626	42621	4245	13631	11600
19	5	- 10	7339	50400	43795	5293	36209	31592	2046	14191	12203
20	10	- 15	2132	25773	22809	1516	18335	16391	616	7438	6418
21	15	- 20	1044	18004	16200	756	13030	11819	288	4974	4381
22	20	- 30	944	23015	20829	725	17809	16329	219	5206	4499
23	30	- 50	803	30858	28026	659	25429	23439	144	5429	4588
24	50	- 75	480	29426	27508	410	25093	23749	70	4333	3759
25	75	- 100	275	23613	21593	236	20225	18772	39	3388	2821
26	100	- 200	466	64455	60415	402	55503	52746	64	8951	7649
27	200	- 500	401	126765	120156	335	106101	101893	66	20665	18263
28	500	- 1000	153	107997	103657	119	83363	80904	34	24634	22753
29	1000	UND MEHR	240	1012436	914236	111	374684	359254	129	637753	554982
30		INSGESAMT	50834	1599338	1455708	40642	845313	798760	10192	754025	656949
INS											
31		UNTER 1	3335	1768	66	518	70	15	2817	1699	51
32	1	- 2	31627	46848	23417	14352	20954	19263	17275	25894	4154
33	2	- 5	63072	211093	71745	15778	48654	42622	47294	162439	29123
34	5	- 10	65932	481098	102091	5293	36209	31592	60639	444889	70499
35	10	- 15	45645	563198	98373	1517	18347	16391	44128	544851	81981
36	15	- 20	33600	583679	99488	756	13030	11819	32844	570649	87670
37	20	- 30	42095	1027068	187790	725	17809	16329	41370	1009260	171461
38	30	- 50	29043	1087733	247468	659	25429	23439	28384	1062303	224029
39	50	- 75	6720	395598	117964	410	25093	23749	6310	370505	94214
40	75	- 100	1629	139234	53820	236	20225	18772	1393	119009	35049
41	100	- 200	1349	180456	89646	402	55503	52746	947	124952	36900
42	200	- 500	610	187703	138902	335	106101	101893	275	81602	37009
43	500	- 1000	191	133019	118280	119	83363	80904	72	49655	37376
44	1000	UND MEHR	259	1039737	930591	111	374684	359254	148	665054	571337
45		INSGESAMT	325107	6078231	2279643	41211	845470	798789	283896	5232761	1480853

genutzter Fläche 1979

Bayern

Betriebe (Sp. 7) mit landw. gen. Fläche von ... bis unter ... ha													Lfd. Nr.
0,01 - 1		1 - 2		2 - 3		3 - 5		5 - 7,5		7,5 - 10			
LF	Betriebe	LF	Betriebe	LF	Betriebe	LF	Betriebe	LF	Betriebe	LF	Betriebe		
ha	Anzahl	ha	Anzahl	ha	Anzahl	ha	Anzahl	ha	Anzahl	ha	Anzahl		
10	11	12	13	14	15	16	17	18	19	20	21	22	

LICHE BETRIEBE

1356	2817	1356	-	-	-	-	-	-	-	-	-	-	01
19430	1236	822	13807	18609	-	-	-	-	-	-	-	-	02
122492	636	399	8180	12500	14843	36713	19390	72881	-	-	-	-	03
355549	104	71	1339	1882	1587	4030	12048	51263	30010	184672	13505	113632	04
444897	10	6	220	315	206	516	761	3135	3797	24875	13091	117224	05
466184	1	1	47	73	69	169	157	629	481	3134	1663	14972	06
809070	1	1	13	21	35	86	89	363	182	1172	464	4158	07
806533	3	2	5	7	6	15	31	126	58	366	82	723	08
262901	2	1	2	4	5	12	3	12	19	116	20	176	09
77841	1	1	1	1	-	-	1	4	2	14	9	78	10
79504	1	1	1	2	-	-	2	8	4	25	2	18	11
36284	-	-	1	1	-	-	-	-	-	-	2	17	12
8403	-	-	-	-	-	-	-	-	-	-	-	-	13
5154	-	-	-	-	1	3	-	-	-	-	-	-	14
3495599	4812	2660	23616	33415	16752	41543	32482	128420	34553	214375	28838	250997	15

BETRIEBE

-	-	-	-	-	-	-	-	-	-	-	-	-	16
130	2232	130	-	-	-	-	-	-	-	-	-	-	17
480	4245	480	-	-	-	-	-	-	-	-	-	-	18
444	2046	444	-	-	-	-	-	-	-	-	-	-	19
216	593	192	23	24	-	-	-	-	-	-	-	-	20
130	248	82	40	48	-	-	-	-	-	-	-	-	21
131	167	61	48	62	4	9	-	-	-	-	-	-	22
118	94	33	35	46	13	32	2	7	-	-	-	-	23
86	39	11	11	15	11	26	9	34	-	-	-	-	24
60	20	8	7	10	5	12	6	23	1	7	-	-	25
180	30	12	9	13	7	16	5	20	7	45	2	19	26
389	25	12	6	9	8	18	5	19	4	25	4	35	27
312	8	3	5	8	5	12	6	22	1	6	1	8	28
7307	28	16	12	17	4	9	10	40	10	62	8	68	29
9984	9775	1484	196	252	57	134	43	166	23	144	15	131	30

GESAMT

1356	2817	1356	-	-	-	-	-	-	-	-	-	-	31
19560	3468	952	13807	18609	-	-	-	-	-	-	-	-	32
122973	4881	880	8180	12500	14843	36713	19390	72881	-	-	-	-	33
355993	2150	515	1339	1882	1587	4030	12048	51263	30010	184672	13505	113632	34
445113	603	198	243	339	206	516	761	3135	3797	24875	13091	117224	35
466314	249	83	87	121	69	169	157	629	481	3134	1663	14972	36
809201	168	61	61	83	39	95	89	363	182	1172	464	4158	37
806651	97	35	40	54	19	46	33	132	58	366	82	723	38
262988	41	12	13	19	16	38	12	46	19	116	20	176	39
77901	21	9	8	12	5	12	7	27	3	21	9	78	40
79683	31	13	10	14	7	16	7	28	11	70	4	37	41
36673	25	12	7	10	8	18	5	19	4	25	6	52	42
8716	8	3	5	8	5	12	6	22	1	6	1	8	43
12461	28	16	12	17	5	12	10	40	10	62	8	68	44
3505583	14587	4144	23812	33666	16809	41677	32525	128585	34576	214519	28853	251128	45

Lfd. Nr.	Betriebsfläche von ... bis unter ... ha	Betriebe (Sp. 7) mit landw.									
		10 - 15		15 - 20		20 - 25		25 - 30		30 - 40	
		Betriebe	LF	Betriebe	LF	Betriebe	LF	Betriebe	LF	Betriebe	LF
		Anzahl	ha	Anzahl	ha	Anzahl	ha	Anzahl	ha	Anzahl	ha
		23	24	25	26	27	28	29	30	31	32
LÄNDWIRTSCHAFT											
01	UNTER 1	-	-	-	-	-	-	-	-	-	-
02	1 - 2	-	-	-	-	-	-	-	-	-	-
03	2 - 5	-	-	-	-	-	-	-	-	-	-
04	5 - 10	-	-	-	-	-	-	-	-	-	-
05	10 - 15	25427	298825	-	-	-	-	-	-	-	-
06	15 - 20	15389	200888	14749	246318	-	-	-	-	-	-
07	20 - 30	4463	58726	15958	284561	15715	347184	4231	112798	-	-
08	30 - 50	574	7532	2217	39849	5404	122767	8198	225672	10036	339501
09	50 - 75	70	893	129	2300	260	5886	489	13497	1605	56774
10	75 - 100	23	290	39	685	35	796	42	1155	150	5388
11	100 - 200	16	206	23	390	19	420	15	407	28	953
12	200 - 500	-	-	-	-	1	22	2	57	8	283
13	500 - 1000	-	-	-	-	-	-	-	-	2	70
14	1000 UND MEHR	-	-	-	-	-	-	-	-	-	-
15	INSGESAMT	45962	567359	33115	574103	21434	477075	12977	353586	11829	402968
FORST											
16	UNTER 1	-	-	-	-	-	-	-	-	-	-
17	1 - 2	-	-	-	-	-	-	-	-	-	-
18	2 - 5	-	-	-	-	-	-	-	-	-	-
19	5 - 10	-	-	-	-	-	-	-	-	-	-
20	10 - 15	-	-	-	-	-	-	-	-	-	-
21	15 - 20	-	-	-	-	-	-	-	-	-	-
22	20 - 30	-	-	-	-	-	-	-	-	-	-
23	30 - 50	-	-	-	-	-	-	-	-	-	-
24	50 - 75	-	-	-	-	-	-	-	-	-	-
25	75 - 100	-	-	-	-	-	-	-	-	-	-
26	100 - 200	4	54	-	-	-	-	-	-	-	-
27	200 - 500	6	73	2	34	1	23	4	107	1	35
28	500 - 1000	1	10	1	17	2	43	-	-	1	33
29	1000 UND MEHR	13	166	6	104	2	42	2	55	4	144
30	INSGESAMT	24	303	9	156	5	108	6	162	6	212
INS											
31	UNTER 1	-	-	-	-	-	-	-	-	-	-
32	1 - 2	-	-	-	-	-	-	-	-	-	-
33	2 - 5	-	-	-	-	-	-	-	-	-	-
34	5 - 10	-	-	-	-	-	-	-	-	-	-
35	10 - 15	25427	298825	-	-	-	-	-	-	-	-
36	15 - 20	15389	200888	14749	246318	-	-	-	-	-	-
37	20 - 30	4463	58726	15958	284561	15715	347184	4231	112798	-	-
38	30 - 50	574	7532	2217	39849	5404	122767	8198	225672	10036	339501
39	50 - 75	70	893	129	2300	260	5886	489	13497	1605	56774
40	75 - 100	23	290	39	685	35	796	42	1155	150	5388
41	100 - 200	20	260	23	390	19	420	15	407	28	953
42	200 - 500	6	73	2	34	2	46	6	165	9	318
43	500 - 1000	1	10	1	17	2	43	-	-	3	104
44	1000 UND MEHR	13	166	6	104	2	42	2	55	4	144
45	INSGESAMT	45986	567662	33124	574258	21439	477184	12983	353749	11835	403181

genutzter Fläche 1979

Bayern

gen. Fläche von ... bis unter ... ha												Lfd. Nr.
40 - 50		50 - 75		75 - 100		100 - 150		150 - 200		200 und mehr		
Betriebe	LF	Betriebe	LF	Betriebe	LF	Betriebe	LF	Betriebe	LF	Betriebe	LF	
Anzahl	ha	Anzahl	ha	Anzahl	ha	Anzahl	ha	Anzahl	ha	Anzahl	ha	
33	34	35	36	37	38	39	40	41	42	43	44	

LICHE BETRIEBE

-	-	-	-	-	-	-	-	-	-	-	-	- 01
-	-	-	-	-	-	-	-	-	-	-	-	- 02
-	-	-	-	-	-	-	-	-	-	-	-	- 03
-	-	-	-	-	-	-	-	-	-	-	-	- 04
-	-	-	-	-	-	-	-	-	-	-	-	- 05
-	-	-	-	-	-	-	-	-	-	-	-	- 06
-	-	-	-	-	-	-	-	-	-	-	-	- 07
1626	69974	-	-	-	-	-	-	-	-	-	-	- 08
1962	88027	1674	95204	-	-	-	-	-	-	-	-	- 09
174	7863	564	35309	313	26258	-	-	-	-	-	-	- 10
47	2123	163	10371	191	16768	300	35882	71	11932	-	-	- 11
2	84	20	1302	23	2024	30	3664	29	5065	91	23764	12
-	-	2	139	3	257	12	1436	6	1067	13	5433	13
-	-	-	-	1	98	4	466	4	685	9	3902	14
3811	168070	2423	142325	531	45405	346	41448	110	18749	113	33100	15

BETRIEBE

-	-	-	-	-	-	-	-	-	-	-	-	- 16
-	-	-	-	-	-	-	-	-	-	-	-	- 17
-	-	-	-	-	-	-	-	-	-	-	-	- 18
-	-	-	-	-	-	-	-	-	-	-	-	- 19
-	-	-	-	-	-	-	-	-	-	-	-	- 20
-	-	-	-	-	-	-	-	-	-	-	-	- 21
-	-	-	-	-	-	-	-	-	-	-	-	- 22
-	-	-	-	-	-	-	-	-	-	-	-	- 23
-	-	-	-	-	-	-	-	-	-	-	-	- 24
-	-	-	-	-	-	-	-	-	-	-	-	- 25
-	-	-	-	-	-	-	-	-	-	-	-	- 26
-	-	-	-	-	-	-	-	-	-	-	-	- 27
2	93	1	57	-	-	-	-	-	-	-	-	- 28
7	301	7	452	3	241	4	448	1	156	8	4984	29
9	394	8	509	3	241	4	448	1	156	8	4984	30

GESAMT

-	-	-	-	-	-	-	-	-	-	-	-	- 31
-	-	-	-	-	-	-	-	-	-	-	-	- 32
-	-	-	-	-	-	-	-	-	-	-	-	- 33
-	-	-	-	-	-	-	-	-	-	-	-	- 34
-	-	-	-	-	-	-	-	-	-	-	-	- 35
-	-	-	-	-	-	-	-	-	-	-	-	- 36
-	-	-	-	-	-	-	-	-	-	-	-	- 37
1626	69974	-	-	-	-	-	-	-	-	-	-	- 38
1962	88027	1674	95204	-	-	-	-	-	-	-	-	- 39
174	7863	564	35309	313	26258	-	-	-	-	-	-	- 40
47	2123	163	10371	191	16768	300	35882	71	11932	-	-	- 41
2	84	20	1302	23	2024	30	3664	29	5065	91	23764	42
2	93	3	196	3	257	12	1436	6	1067	13	5433	43
7	301	7	452	4	339	8	914	5	841	17	8887	44
3820	168464	2431	142834	534	45646	350	41896	111	18905	121	38084	45

Lfd. Nr.	Betriebsfläche von ... bis unter ... ha		Betriebe								
			Insgesamt			ohne			mit		
			Betriebe Anzahl	BF ha	WF 3	Betriebe Anzahl	BF ha	WF 6	Betriebe Anzahl	BF ha	WF 9
LANDWIRTSCHAFT											
01	UNTER 1		256	149	3	5	1	-	251	148	3
02	1	2	866	1255	46	-	-	-	868	1255	46
03	2	5	1497	4761	202	-	-	-	1497	4761	202
04	5	10	853	5998	246	-	-	-	853	5998	246
05	10	15	488	5898	149	-	-	-	488	5898	149
06	15	20	355	6119	132	-	-	-	355	6119	132
07	20	30	481	11751	209	-	-	-	481	11751	209
08	30	50	583	22321	392	-	-	-	583	22321	392
09	50	75	226	13408	387	-	-	-	226	13408	387
10	75	100	47	3991	87	-	-	-	47	3991	87
11	100	200	28	3573	386	-	-	-	28	3573	386
12	200	500	7	2087	464	-	-	-	7	2087	464
13	500	1000	-	-	-	-	-	-	-	-	-
14	1000 UND MEHR		-	2368	1659	-	-	-	-	2368	1659
15	INSGESAMT		5691	83679	4562	5	1	-	5686	83678	4562
FORST											
16	UNTER 1		-	-	-	-	-	-	-	-	-
17	1	2	111	164	137	63	94	80	48	70	57
18	2	5	174	552	303	99	313	223	75	239	169
19	5	10	50	366	253	33	238	169	17	129	85
20	10	15	13	158	110	9	105	70	4	52	40
21	15	20	12	200	111	9	151	82	3	49	29
22	20	30	7	179	164	5	131	118	2	47	47
23	30	50	6	227	206	5	196	180	1	31	28
24	50	75	7	443	422	7	443	422	-	-	-
25	75	100	3	271	186	3	271	186	-	-	-
26	100	200	16	2180	1580	11	1489	992	5	692	588
27	200	500	22	6853	4475	19	6111	3791	1	742	683
28	500	1000	17	12764	8335	15	11131	7651	2	1633	684
29	1000 UND MEHR		76	62421	53370	24	52115	43427	2	10306	9942
30	INSGESAMT		464	86778	69743	302	72788	57390	162	13990	12353
INS											
31	UNTER 1		256	149	3	5	1	-	251	148	3
32	1	2	979	1419	183	63	94	80	916	1326	103
33	2	5	1671	5313	595	99	313	223	1572	5000	371
34	5	10	903	6364	499	33	238	169	870	6126	331
35	10	15	501	6056	259	9	105	70	492	5950	189
36	15	20	367	6319	242	9	151	82	358	6168	161
37	20	30	488	11930	374	5	131	118	483	11799	256
38	30	50	589	22549	600	5	196	180	584	22352	421
39	50	75	233	13850	809	7	443	422	226	13408	387
40	75	100	50	4262	272	3	271	186	47	3991	87
41	100	200	44	5753	1966	11	1489	992	33	4264	974
42	200	500	29	8941	4939	19	6111	3791	10	2829	1147
43	500	1000	17	12764	8335	15	11131	7651	2	1633	684
44	1000 UND MEHR		28	64790	55229	24	52115	43427	4	12674	11801
45	INSGESAMT		6155	170457	74305	307	72790	57390	5848	97668	14915

Betriebe (Sp. 7) mit landw. gen. Fläche von ... bis unter ... ha													Lfd. Nr.
0,01 - 1		1 - 2		2 - 3		3 - 5		5 - 7,5		7,5 - 10			
LF	Betriebe	LF	Betriebe	LF	Betriebe	LF	Betriebe	LF	Betriebe	LF	Betriebe		
ha	Anzahl	ha	Anzahl	ha	Anzahl	ha	Anzahl	ha	Anzahl	ha	Anzahl		
10	11	12	13	14	15	16	17	18	19	20	21	22	

LICHE BETRIEBE

110	251	110	-	-	-	-	-	-	-	-	-	-	01
1096	88	52	780	1044	-	-	-	-	-	-	-	-	02
4143	28	18	253	392	601	1463	615	2271	-	-	-	-	03
5475	2	1	10	14	12	29	102	427	492	3003	235	2001	04
5560	-	-	-	-	2	4	3	11	13	82	51	468	05
5849	-	-	-	-	-	-	1	4	1	5	5	44	06
11326	-	-	-	-	-	-	1	4	-	-	1	10	07
21414	1	0	-	-	-	-	1	5	1	7	-	-	08
12624	1	0	-	-	-	-	1	4	1	7	1	8	09
3825	-	-	-	-	-	-	-	-	-	-	-	-	10
3051	-	-	-	-	-	-	-	-	-	-	-	-	11
1576	-	-	-	-	-	-	-	-	-	-	-	-	12
-	-	-	-	-	-	-	-	-	-	-	-	-	13
216	-	-	-	-	-	-	-	-	-	-	-	-	14
76262	371	181	1043	1450	615	1496	724	2727	508	3104	293	2531	15

BETRIEBE

-	-	-	-	-	-	-	-	-	-	-	-	-	16
2	48	2	-	-	-	-	-	-	-	-	-	-	17
5	75	5	-	-	-	-	-	-	-	-	-	-	18
2	17	2	-	-	-	-	-	-	-	-	-	-	19
0	4	0	-	-	-	-	-	-	-	-	-	-	20
0	3	0	-	-	-	-	-	-	-	-	-	-	21
1	2	1	-	-	-	-	-	-	-	-	-	-	22
0	1	0	-	-	-	-	-	-	-	-	-	-	23
-	-	-	-	-	-	-	-	-	-	-	-	-	24
-	-	-	-	-	-	-	-	-	-	-	-	-	25
22	-	-	2	3	-	-	1	3	1	7	1	9	26
15	-	-	-	-	1	3	-	-	2	12	-	-	27
5	-	-	1	1	-	-	1	4	-	-	-	-	28
1	2	1	-	-	-	-	-	-	-	-	-	-	29
52	152	12	3	4	1	3	2	7	3	19	1	9	30

GESAMT

110	251	110	-	-	-	-	-	-	-	-	-	-	31
1098	136	54	780	1044	-	-	-	-	-	-	-	-	32
4145	103	23	253	392	601	1463	615	2271	-	-	-	-	33
5477	19	3	10	14	12	29	102	427	492	3003	235	2001	34
5560	4	0	-	-	2	4	3	11	13	82	51	468	35
5849	3	0	-	-	-	-	1	4	1	5	5	44	36
11326	2	1	-	-	-	-	1	4	-	-	1	10	37
21414	2	0	-	-	-	-	1	5	1	7	-	-	38
12624	1	0	-	-	-	-	1	4	1	7	1	8	39
3825	-	-	-	-	-	-	-	-	-	-	-	-	40
3075	-	-	2	3	-	-	1	3	1	7	1	9	41
1590	-	-	-	-	1	3	-	-	2	12	-	-	42
5	-	-	1	1	-	-	1	4	-	-	-	-	43
216	2	1	-	-	-	-	-	-	-	-	-	-	44
76316	523	193	1046	1454	616	1499	726	2734	511	3123	294	2539	45

Lfd. Nr.	Betriebsfläche von ... bis unter ... ha	Betriebe (Sp. 7) mit landw.									
		10 - 15		15 - 20		20 - 25		25 - 30		30 - 40	
		Betriebe	LF	Betriebe	LF	Betriebe	LF	Betriebe	LF	Betriebe	LF
		Anzahl	ha	Anzahl	ha	Anzahl	ha	Anzahl	ha	Anzahl	ha
		23	24	25	26	27	28	29	30	31	32
LANDWIRTSCHAFT											
01	UNTER 1	-	-	-	-	-	-	-	-	-	-
02	1 - 2	-	-	-	-	-	-	-	-	-	-
03	2 - 5	-	-	-	-	-	-	-	-	-	-
04	5 - 10	-	-	-	-	-	-	-	-	-	-
05	10 - 15	419	4994	-	-	-	-	-	-	-	-
06	15 - 20	41	573	307	5223	-	-	-	-	-	-
07	20 - 30	3	37	37	686	266	5916	173	4672	-	-
08	30 - 50	-	-	2	33	5	110	38	1090	354	12228
09	50 - 75	1	12	-	-	1	21	-	-	1	38
10	75 - 100	-	-	-	-	-	-	-	-	-	-
11	100 - 200	-	-	-	-	-	-	-	-	-	-
12	200 - 500	-	-	-	-	-	-	-	-	-	-
13	500 - 1000	-	-	-	-	-	-	-	-	-	-
14	1000 UND MEHR	-	-	-	-	-	-	-	-	-	-
15	INSGESAMT	464	5615	346	5942	272	6047	211	5762	355	12266
FORST											
16	UNTER 1	-	-	-	-	-	-	-	-	-	-
17	1 - 2	-	-	-	-	-	-	-	-	-	-
18	2 - 5	-	-	-	-	-	-	-	-	-	-
19	5 - 10	-	-	-	-	-	-	-	-	-	-
20	10 - 15	-	-	-	-	-	-	-	-	-	-
21	15 - 20	-	-	-	-	-	-	-	-	-	-
22	20 - 30	-	-	-	-	-	-	-	-	-	-
23	30 - 50	-	-	-	-	-	-	-	-	-	-
24	50 - 75	-	-	-	-	-	-	-	-	-	-
25	75 - 100	-	-	-	-	-	-	-	-	-	-
26	100 - 200	-	-	-	-	-	-	-	-	-	-
27	200 - 500	-	-	-	-	-	-	-	-	-	-
28	500 - 1000	-	-	-	-	-	-	-	-	-	-
29	1000 UND MEHR	-	-	-	-	-	-	-	-	-	-
30	INSGESAMT	-	-	-	-	-	-	-	-	-	-
INS											
31	UNTER 1	-	-	-	-	-	-	-	-	-	-
32	1 - 2	-	-	-	-	-	-	-	-	-	-
33	2 - 5	-	-	-	-	-	-	-	-	-	-
34	5 - 10	-	-	-	-	-	-	-	-	-	-
35	10 - 15	419	4994	-	-	-	-	-	-	-	-
36	15 - 20	41	573	307	5223	-	-	-	-	-	-
37	20 - 30	3	37	37	686	266	5916	173	4672	-	-
38	30 - 50	-	-	2	33	5	110	38	1090	354	12228
39	50 - 75	1	12	-	-	1	21	-	-	1	38
40	75 - 100	-	-	-	-	-	-	-	-	-	-
41	100 - 200	-	-	-	-	-	-	-	-	-	-
42	200 - 500	-	-	-	-	-	-	-	-	-	-
43	500 - 1000	-	-	-	-	-	-	-	-	-	-
44	1000 UND MEHR	-	-	-	-	-	-	-	-	-	-
45	INSGESAMT	464	5615	346	5942	272	6047	211	5762	355	12266

genutzter Fläche 1979

Saarland

gen. Fläche von ... bis unter ... ha												Lfd. Nr.
40 - 50		50 - 75		75 - 100		100 - 150		150 - 200		200 und mehr		
Betriebe	LF	Betriebe	LF	Betriebe	LF	Betriebe	LF	Betriebe	LF	Betriebe	LF	
Anzahl	ha	Anzahl	ha	Anzahl	ha	Anzahl	ha	Anzahl	ha	Anzahl	ha	
33	34	35	36	37	38	39	40	41	42	43	44	

LICHE BETRIEBE

-	-	-	-	-	-	-	-	-	-	-	-	- 01
-	-	-	-	-	-	-	-	-	-	-	-	- 02
-	-	-	-	-	-	-	-	-	-	-	-	- 03
-	-	-	-	-	-	-	-	-	-	-	-	- 04
-	-	-	-	-	-	-	-	-	-	-	-	- 05
-	-	-	-	-	-	-	-	-	-	-	-	- 06
-	-	-	-	-	-	-	-	-	-	-	-	- 07
181	7941	-	-	-	-	-	-	-	-	-	-	- 08
25	1199	194	11335	-	-	-	-	-	-	-	-	- 09
1	48	10	703	36	3073	-	-	-	-	-	-	- 10
1	45	3	206	4	352	19	2275	1	174	-	-	- 11
-	-	-	-	-	-	-	-	2	355	5	1221	- 12
-	-	-	-	-	-	-	-	-	-	-	-	- 13
-	-	-	-	1	90	1	126	-	-	-	-	- 14
208	9233	207	12244	41	3514	20	2401	3	529	5	1221	- 15

BETRIEBE

-	-	-	-	-	-	-	-	-	-	-	-	- 16
-	-	-	-	-	-	-	-	-	-	-	-	- 17
-	-	-	-	-	-	-	-	-	-	-	-	- 18
-	-	-	-	-	-	-	-	-	-	-	-	- 19
-	-	-	-	-	-	-	-	-	-	-	-	- 20
-	-	-	-	-	-	-	-	-	-	-	-	- 21
-	-	-	-	-	-	-	-	-	-	-	-	- 22
-	-	-	-	-	-	-	-	-	-	-	-	- 23
-	-	-	-	-	-	-	-	-	-	-	-	- 24
-	-	-	-	-	-	-	-	-	-	-	-	- 25
-	-	-	-	-	-	-	-	-	-	-	-	- 26
-	-	-	-	-	-	-	-	-	-	-	-	- 27
-	-	-	-	-	-	-	-	-	-	-	-	- 28
-	-	-	-	-	-	-	-	-	-	-	-	- 29
-	-	-	-	-	-	-	-	-	-	-	-	- 30

GESAMT

-	-	-	-	-	-	-	-	-	-	-	-	- 31
-	-	-	-	-	-	-	-	-	-	-	-	- 32
-	-	-	-	-	-	-	-	-	-	-	-	- 33
-	-	-	-	-	-	-	-	-	-	-	-	- 34
-	-	-	-	-	-	-	-	-	-	-	-	- 35
-	-	-	-	-	-	-	-	-	-	-	-	- 36
-	-	-	-	-	-	-	-	-	-	-	-	- 37
181	7941	-	-	-	-	-	-	-	-	-	-	- 38
25	1199	194	11335	-	-	-	-	-	-	-	-	- 39
1	48	10	703	36	3073	-	-	-	-	-	-	- 40
1	45	3	206	4	352	19	2275	1	174	-	-	- 41
-	-	-	-	-	-	-	-	2	355	5	1221	- 42
-	-	-	-	-	-	-	-	-	-	-	-	- 43
-	-	-	-	1	90	1	126	-	-	-	-	- 44
208	9233	207	12244	41	3514	20	2401	3	529	5	1221	- 45

Stadtstaaten

2 Betriebe mit landwirtschaftlich

Lfd. Nr.	Betriebsfläche von ... bis unter ... ha	Betriebe								
		Insgesamt			ohne			mit		
		landwirtschaftlich genutzte(r) Fläche								
		Betriebe	BF	WF	Betriebe	BF	WF	Betriebe	BF	WF
Anzahl	ha		Anzahl	ha		Anzahl	ha			
1	2	3	4	5	6	7	8	9		
LANDWIRTSCHAFT										
01	UNTER 1	674	400	1	22	4	-	652	396	1
02	1 - 2	860	1205	5	5	6	1	855	1199	4
03	2 - 5	597	1813	14	-	-	-	597	1813	14
04	5 - 10	279	1977	43	1	6	-	278	1972	43
05	10 - 15	134	1647	14	-	-	-	134	1647	14
06	15 - 20	108	1855	40	-	-	-	108	1855	40
07	20 - 30	155	3794	67	-	-	-	155	3794	67
08	30 - 50	223	8833	180	-	-	-	223	8833	180
09	50 - 75	121	7244	41	-	-	-	121	7244	41
10	75 - 100	24	2031	69	-	-	-	24	2031	69
11	100 - 200	16	2332	64	-	-	-	16	2332	64
12	200 - 500	4	1204	56	-	-	-	4	1204	56
13	500 - 1000	-	-	-	-	-	-	-	-	-
14	1000 UND MEHR	-	-	-	-	-	-	-	-	-
15	INSGESAMT	3195	34336	593	28	16	1	3167	34320	592
FORST										
16	UNTER 1	-	-	-	-	-	-	-	-	-
17	1 - 2	27	36	36	25	33	33	2	3	3
18	2 - 5	43	141	123	41	133	115	2	9	8
19	5 - 10	34	252	187	32	235	179	2	16	8
20	10 - 15	11	131	107	11	131	107	-	-	-
21	15 - 20	7	123	95	6	107	85	1	16	10
22	20 - 30	4	100	97	4	100	97	-	-	-
23	30 - 50	-	41	40	-	41	40	-	-	-
24	50 - 75	-	125	121	-	54	54	-	71	67
25	75 - 100	-	165	156	-	76	71	-	89	85
26	100 - 200	-	157	157	-	157	157	-	-	-
27	200 - 500	3	876	781	2	414	354	1	463	427
28	500 - 1000	-	1406	605	-	1406	605	-	-	-
29	1000 UND MEHR	5	11387	11213	1	4195	4195	4	7193	7018
30	INSGESAMT	142	14940	13716	128	7082	6091	14	7859	7626
INS										
31	UNTER 1	674	400	1	22	4	-	652	396	1
32	1 - 2	887	1241	41	30	39	33	857	1202	7
33	2 - 5	640	1954	137	41	133	115	599	1821	22
34	5 - 10	313	2229	230	33	241	179	280	1988	51
35	10 - 15	145	1778	121	11	131	107	134	1647	14
36	15 - 20	115	1978	135	6	107	85	109	1871	50
37	20 - 30	159	3894	164	4	109	97	155	3794	67
38	30 - 50	224	8874	219	1	41	40	223	8933	180
39	50 - 75	123	7369	162	1	54	54	122	7316	108
40	75 - 100	26	2196	225	1	76	71	25	2119	154
41	100 - 200	17	2489	221	1	157	157	16	2332	64
42	200 - 500	7	2080	836	2	414	354	5	1666	482
43	500 - 1000	-	1406	605	-	1406	605	-	-	-
44	1000 UND MEHR	5	11387	11213	1	4195	4195	4	7193	7018
45	INSGESAMT	3337	49276	14309	156	7098	6091	3181	42179	8218

genutzter Fläche 1979

Stadtstaaten

Betriebe (Sp. 7) mit landw. ger. Fläche von ... bis unter ... ha														Lfd. Nr.
0,01 - 1		1 - 2		2 - 3		3 - 5		5 - 7,5		7,5 - 10				
LF ha	Betriebe Anzahl	LF ha	Betriebe Anzahl	LF ha	Betriebe Anzahl	LF ha	Betriebe Anzahl	LF ha	Betriebe Anzahl	LF ha	Betriebe Anzahl	LF ha	Betriebe Anzahl	
10	11	12	13	14	15	16	17	18	19	20	21	22		

LICHE BETRIEBE

264	652	264	-	-	-	-	-	-	-	-	-	-	-	01
864	379	266	476	598	-	-	-	-	-	-	-	-	-	02
1356	46	29	189	291	220	525	142	512	-	-	-	-	-	03
1587	1	1	10	16	16	38	64	266	130	776	57	490	04	
1441	-	-	-	-	1	3	5	20	8	53	19	174	05	
1624	-	-	-	-	1	2	3	13	1	6	1	9	06	
3312	-	-	-	-	1	3	2	9	3	19	1	8	07	
7800	-	-	-	-	-	-	1	3	-	-	2	18	08	
6429	-	-	-	-	-	-	-	-	-	-	-	-	09	
1785	-	-	-	-	-	-	-	-	-	-	-	-	10	
1801	-	-	-	-	-	-	-	-	-	-	-	-	11	
1065	-	-	-	-	-	-	-	-	-	-	-	-	12	
-	-	-	-	-	-	-	-	-	-	-	-	-	13	
-	-	-	-	-	-	-	-	-	-	-	-	-	14	
29328	1078	559	675	905	239	570	217	824	142	854	80	699	15	

BETRIEBE

-	-	-	-	-	-	-	-	-	-	-	-	-	-	16
0	2	0	-	-	-	-	-	-	-	-	-	-	-	17
0	2	0	-	-	-	-	-	-	-	-	-	-	-	18
0	2	0	-	-	-	-	-	-	-	-	-	-	-	19
-	-	-	-	-	-	-	-	-	-	-	-	-	-	20
1	1	1	-	-	-	-	-	-	-	-	-	-	-	21
-	-	-	-	-	-	-	-	-	-	-	-	-	-	22
-	-	-	-	-	-	-	-	-	-	-	-	-	-	23
4	-	-	-	-	-	-	1	4	-	-	-	-	-	24
4	-	-	-	-	-	-	1	4	-	-	-	-	-	25
36	-	-	-	-	-	-	-	-	-	-	-	-	-	26
-	-	-	-	-	-	-	-	-	-	-	-	-	-	27
-	-	-	-	-	-	-	-	-	-	-	-	-	-	28
9	1	1	2	2	-	-	-	-	1	6	-	-	-	29
53	8	2	2	2	-	-	2	8	1	6	-	-	-	30

GESAMT

264	652	264	-	-	-	-	-	-	-	-	-	-	-	31
864	381	266	476	598	-	-	-	-	-	-	-	-	-	32
1356	48	29	189	291	220	525	142	512	-	-	-	-	-	33
1587	3	1	10	16	16	38	64	266	130	776	57	490	34	
1441	-	-	-	-	1	3	5	20	8	53	19	174	35	
1624	1	1	-	-	1	2	3	13	1	6	1	9	36	
3312	-	-	-	-	1	3	2	9	3	19	1	8	37	
7800	-	-	-	-	-	-	1	3	-	-	2	18	38	
6433	-	-	-	-	-	-	1	4	-	-	-	-	39	
1788	-	-	-	-	-	-	1	4	-	-	-	-	40	
1801	-	-	-	-	-	-	-	-	-	-	-	-	41	
1100	-	-	-	-	-	-	-	-	-	-	-	-	42	
-	-	-	-	-	-	-	-	-	-	-	-	-	-	43
9	1	1	2	2	-	-	-	-	1	6	-	-	-	44
29381	1086	561	677	907	239	570	219	831	143	860	80	699	45	

Stadtstaaten

2 Betriebe mit landwirtschaftlich

Lfd. Nr.	Betriebsfläche von ... bis unter ... ha	Betriebe (Sp. 7) mit landw.									
		10 - 15		15 - 20		20 - 25		25 - 30		30 - 40	
		Betriebe	LF	Betriebe	LF	Betriebe	LF	Betriebe	LF	Betriebe	LF
		Anzahl	ha	Anzahl	ha	Anzahl	ha	Anzahl	ha	Anzahl	ha
		23	24	25	26	27	28	29	30	31	32

LANDWIRTSCHAFT

01	UNTER 1	-	-	-	-	-	-	-	-	-	-	-
02	1 - 2	-	-	-	-	-	-	-	-	-	-	-
03	2 - 5	-	-	-	-	-	-	-	-	-	-	-
04	5 - 10	-	-	-	-	-	-	-	-	-	-	-
05	10 - 15	101	1191	-	-	-	-	-	-	-	-	-
06	15 - 20	36	485	66	1108	-	-	-	-	-	-	-
07	20 - 30	7	100	33	612	71	1558	37	1002	-	-	-
08	30 - 50	1	12	2	38	11	253	35	999	114	3981	-
09	50 - 75	-	-	1	17	-	-	2	53	1	39	-
10	75 - 100	-	-	1	16	-	-	-	-	-	-	-
11	100 - 200	-	-	-	-	-	-	1	26	1	36	-
12	200 - 500	-	-	-	-	-	-	-	-	-	-	-
13	500 - 1000	-	-	-	-	-	-	-	-	-	-	-
14	1000 UND MEHR	-	-	-	-	-	-	-	-	-	-	-
15	INSGESAMT	145	1789	103	1790	82	1811	75	2078	116	4056	-

FORST

16	UNTER 1	-	-	-	-	-	-	-	-	-	-	-
17	1 - 2	-	-	-	-	-	-	-	-	-	-	-
18	2 - 5	-	-	-	-	-	-	-	-	-	-	-
19	5 - 10	-	-	-	-	-	-	-	-	-	-	-
20	10 - 15	-	-	-	-	-	-	-	-	-	-	-
21	15 - 20	-	-	-	-	-	-	-	-	-	-	-
22	20 - 30	-	-	-	-	-	-	-	-	-	-	-
23	30 - 50	-	-	-	-	-	-	-	-	-	-	-
24	50 - 75	-	-	-	-	-	-	-	-	-	-	-
25	75 - 100	-	-	-	-	-	-	-	-	-	-	-
26	100 - 200	-	-	-	-	-	-	-	-	-	-	-
27	200 - 500	-	-	-	-	-	-	-	-	1	36	-
28	500 - 1000	-	-	-	-	-	-	-	-	-	-	-
29	1000 UND MEHR	-	-	-	-	-	-	-	-	-	-	-
30	INSGESAMT	-	-	-	-	-	-	-	-	1	36	-

INS

31	UNTER 1	-	-	-	-	-	-	-	-	-	-	-
32	1 - 2	-	-	-	-	-	-	-	-	-	-	-
33	2 - 5	-	-	-	-	-	-	-	-	-	-	-
34	5 - 10	-	-	-	-	-	-	-	-	-	-	-
35	10 - 15	101	1191	-	-	-	-	-	-	-	-	-
36	15 - 20	36	485	66	1108	-	-	-	-	-	-	-
37	20 - 30	7	100	33	612	71	1558	37	1002	-	-	-
38	30 - 50	1	12	2	38	11	253	35	999	114	3981	-
39	50 - 75	-	-	1	17	-	-	2	53	1	39	-
40	75 - 100	-	-	1	16	-	-	-	-	-	-	-
41	100 - 200	-	-	-	-	-	-	1	26	1	36	-
42	200 - 500	-	-	-	-	-	-	-	-	1	36	-
43	500 - 1000	-	-	-	-	-	-	-	-	-	-	-
44	1000 UND MEHR	-	-	-	-	-	-	-	-	-	-	-
45	INSGESAMT	145	1789	103	1790	82	1811	75	2078	117	4091	-

genutzter Fläche 1979

Stadtstaaten

gen. Fläche von ... bis unter ... ha												Lfd. Nr.
40 - 50		50 - 75		75 - 100		100 - 150		150 - 200		200 und mehr		
Betriebe	LF	Betriebe	LF	Betriebe	LF	Betriebe	LF	Betriebe	LF	Betriebe	LF	
Anzahl	ha	Anzahl	ha	Anzahl	ha	Anzahl	ha	Anzahl	ha	Anzahl	ha	
33	34	35	36	37	38	39	40	41	42	43	44	

LICHE BETRIEBE

-	-	-	-	-	-	-	-	-	-	-	-	- 01
-	-	-	-	-	-	-	-	-	-	-	-	- 02
-	-	-	-	-	-	-	-	-	-	-	-	- 03
-	-	-	-	-	-	-	-	-	-	-	-	- 04
-	-	-	-	-	-	-	-	-	-	-	-	- 05
-	-	-	-	-	-	-	-	-	-	-	-	- 06
-	-	-	-	-	-	-	-	-	-	-	-	- 07
57	2498	-	-	-	-	-	-	-	-	-	-	- 08
39	1791	78	4529	-	-	-	-	-	-	-	-	- 09
1	42	8	559	14	1168	-	-	-	-	-	-	- 10
-	-	1	70	3	277	5	588	5	806	-	-	- 11
-	-	-	-	-	-	-	-	1	190	3	875	12
-	-	-	-	-	-	-	-	-	-	-	-	- 13
-	-	-	-	-	-	-	-	-	-	-	-	- 14
97	4331	87	5159	17	1445	5	588	6	995	3	875	15

BETRIEBE

-	-	-	-	-	-	-	-	-	-	-	-	- 16
-	-	-	-	-	-	-	-	-	-	-	-	- 17
-	-	-	-	-	-	-	-	-	-	-	-	- 18
-	-	-	-	-	-	-	-	-	-	-	-	- 19
-	-	-	-	-	-	-	-	-	-	-	-	- 20
-	-	-	-	-	-	-	-	-	-	-	-	- 21
-	-	-	-	-	-	-	-	-	-	-	-	- 22
-	-	-	-	-	-	-	-	-	-	-	-	- 23
-	-	-	-	-	-	-	-	-	-	-	-	- 24
-	-	-	-	-	-	-	-	-	-	-	-	- 25
-	-	-	-	-	-	-	-	-	-	-	-	- 26
-	-	-	-	-	-	-	-	-	-	-	-	- 27
-	-	-	-	-	-	-	-	-	-	-	-	- 28
-	-	-	-	-	-	-	-	-	-	-	-	- 29
-	-	-	-	-	-	-	-	-	-	-	-	- 30

GESAMT

-	-	-	-	-	-	-	-	-	-	-	-	- 31
-	-	-	-	-	-	-	-	-	-	-	-	- 32
-	-	-	-	-	-	-	-	-	-	-	-	- 33
-	-	-	-	-	-	-	-	-	-	-	-	- 34
-	-	-	-	-	-	-	-	-	-	-	-	- 35
-	-	-	-	-	-	-	-	-	-	-	-	- 36
-	-	-	-	-	-	-	-	-	-	-	-	- 37
57	2498	-	-	-	-	-	-	-	-	-	-	- 38
39	1791	78	4529	-	-	-	-	-	-	-	-	- 39
1	42	8	559	14	1168	-	-	-	-	-	-	- 40
-	-	1	70	3	277	5	588	5	806	-	-	- 41
-	-	-	-	-	-	-	-	1	190	3	875	42
-	-	-	-	-	-	-	-	-	-	-	-	- 43
-	-	-	-	-	-	-	-	-	-	-	-	- 44
97	4331	87	5159	17	1445	5	588	6	995	3	875	45

Lfd. Nr.	Betriebsfläche von ... bis unter ... ha	Betriebe								0,01 - Betriebe Anzahl	
		Insgesamt	ohne				mit				
			Waldfläche								
			Betriebe	BF	LF	Betriebe	BF	LF	WF		
Anzahl		ha		Anzahl		ha					
1	2	3	4	5	6	7	8	9			
LÄNDWIRTSCHAFT											
01	UNTER 1	30656	28897	16234	13128	1759	1325	790	345	1759	
02	1 - 2	80922	68837	100083	89435	12085	19125	13325	4003	11742	
03	2 - 5	155173	105048	343589	317999	50125	173953	122499	39074	35072	
04	5 - 10	150120	78800	565481	538871	71320	526934	403510	99288	34338	
05	10 - 20	182755	79779	1151651	1111841	102976	1507292	1214039	242733	32062	
06	20 - 50	205408	80611	2441050	2361627	124797	3839379	3090210	623918	22617	
07	50 - 100	37568	12449	797557	767116	25119	1655486	1261092	315630	2432	
08	100 UND MEHR	7404	1971	311787	290034	5433	1036211	617473	334059	259	
09	INSGESAMT	850006	456392	5727431	5490051	393614	8759706	6722938	1659051	140281	
FORST											
10	UNTER 1	-	-	-	-	-	-	-	-	-	
11	1 - 2	28002	-	-	-	28002	41286	307	37627	-	
12	2 - 5	34630	-	-	-	34630	108281	958	93142	-	
13	5 - 10	13980	-	-	-	13980	96496	818	82133	-	
14	10 - 20	7014	-	-	-	7014	97435	697	84691	-	
15	20 - 50	4800	-	-	-	4800	150316	742	133273	-	
16	50 - 100	2723	-	-	-	2723	195895	696	180172	-	
17	100 UND MEHR	6193	-	-	-	6193	4892103	14739	4604375	-	
18	INSGESAMT	97342	-	-	-	97342	5581813	18957	5215433	-	
INS											
19	UNTER 1	30656	28897	16234	13128	1759	1325	790	345	1759	
20	1 - 2	108924	68837	100083	89435	40087	60411	13632	41630	11742	
21	2 - 5	189803	105048	343589	317999	84755	282234	123457	132216	35072	
22	5 - 10	164100	78800	565481	538871	85300	623430	404328	181440	34338	
23	10 - 20	189769	79779	1151651	1111841	109990	1604726	1214737	327425	32062	
24	20 - 50	210208	80611	2441050	2361627	129597	3989696	3090952	757191	22617	
25	50 - 100	40291	12449	797557	767116	27842	1851381	1261788	495802	2432	
26	100 UND MEHR	13597	1971	311787	290034	11626	5928315	632212	4938434	259	
27	INSGESAMT	947348	456392	5727431	5490051	490956	14341519	6741896	6874484	140281	
BETRIEBE, DEREN INHABER											
28	UNTER 1	30398	28640	16146	13073	1758	1325	789	345	1758	
29	1 - 2	107448	68306	99312	88803	39142	59024	13608	40351	11722	
30	2 - 5	186630	104207	340855	315872	82423	274440	123200	125568	35004	
31	5 - 10	161175	78239	561535	535752	82936	606401	403744	167319	34292	
32	10 - 20	187011	79386	1146164	1107346	107625	1570897	1213403	298802	32019	
33	20 - 50	206956	80250	2429614	2351976	126706	3895130	3085376	677649	22576	
34	50 - 100	38022	12300	787292	758601	25722	1698165	1252460	363456	2418	
35	100 UND MEHR	7932	1787	267048	253981	6145	1531726	573870	867026	250	
36	INSGESAMT	925572	453115	5647965	5425405	472457	9637107	6666649	2540517	140039	

Waldfläche 1979
der Betriebsfläche

Bundesgebiet

Betriebe (Sp. 5) mit Waldfläche von ... bis unter ... ha															Lfd. Nr.
1		1 - 2			2 - 3			3 - 4			4 - 5				
WF	LF	Betriebe	WF	LF	Betriebe	WF	LF	Betriebe	WF	LF	Betriebe	WF	LF		
ha		Anzahl	ha		Anzahl	ha		Anzahl	ha		Anzahl	ha			
10	11	12	13	14	15	16	17	18	19	20	21	22	23		

LICHE BETRIEBE

345	790	-	-	-	-	-	-	-	-	-	-	-	-	- 01
3602	13193	343	401	133	-	-	-	-	-	-	-	-	-	- 02
14582	94729	11348	15231	22635	3072	7163	4491	612	2010	635	21	88	10	03
15503	222300	19401	26820	109900	9117	21774	43694	4551	15419	17529	2243	9826	6570	04
15085	427036	24496	34159	306858	16181	38743	189505	11022	37366	121021	6896	30218	70668	05
10777	633014	19039	26211	516500	14593	35011	379721	11771	39933	294285	9993	43788	243811	06
1190	147697	2456	3315	146854	1729	4084	101860	1490	5004	86389	1257	5484	71148	07
131	36016	278	376	36600	228	539	31263	165	560	23123	132	580	19059	08
61216	1574774	77361	106512	1139480	44920	107315	750534	29611	100293	562981	20542	89984	411267	09

BETRIEBE

-	-	-	-	-	-	-	-	-	-	-	-	-	-	- 10
-	-	28002	37627	307	-	-	-	-	-	-	-	-	-	- 11
-	-	7037	11095	151	15602	37543	391	8213	28025	295	3778	16479	120	12
-	-	460	661	6	607	1493	14	756	2621	33	1865	8503	128	13
-	-	89	126	1	100	239	2	91	315	3	102	456	4	14
-	-	39	54	0	26	61	-	27	92	1	29	129	1	15
-	-	11	17	-	12	29	0	9	30	0	7	32	-	16
-	-	3	4	-	5	12	-	5	18	-	3	14	-	17
-	-	35641	49584	464	16352	39377	407	9101	31101	334	5784	25613	253	18

GESAMT

345	790	-	-	-	-	-	-	-	-	-	-	-	-	- 19
3602	13193	28345	38028	439	-	-	-	-	-	-	-	-	-	- 20
14582	94729	18385	26326	22786	18674	44706	4882	8825	30035	931	3799	16567	130	21
15503	222300	19861	27481	109905	9724	23267	43708	5307	18040	17562	4108	18329	6698	22
15085	427036	24585	34285	306859	16281	38982	189507	11113	37681	121024	6998	30674	70673	23
10777	633014	19078	26266	516501	14619	35072	379721	11798	40025	294285	10022	43918	243812	24
1190	147697	2467	3332	146854	1741	4114	101860	1499	5035	86389	1264	5517	71148	25
131	36016	281	380	36600	233	551	31263	170	578	23123	135	594	19059	26
61216	1574774	113002	156096	1139944	61272	146692	750941	38712	131394	543315	26326	115597	411520	27

NATUERLICHE PERSONEN SIND

345	789	-	-	-	-	-	-	-	-	-	-	-	-	- 28
3597	13173	27420	36754	435	-	-	-	-	-	-	-	-	-	- 29
14547	94611	18040	25804	22708	17784	42523	4844	8188	27857	911	3407	14838	125	30
15480	222102	19749	27318	109798	9596	22951	43622	5184	17617	17503	3895	17366	6642	31
15067	426610	24519	34192	306637	16220	38837	189362	11049	37531	120917	6949	30455	70579	32
10757	631994	19011	26172	515442	14582	34986	379212	11763	39906	293982	9988	43765	243492	33
1183	146888	2437	3290	145744	1723	4070	101332	1485	4987	86083	1253	5467	70755	34
127	34095	262	350	34381	220	519	29856	160	544	21575	124	544	17515	35
61102	1570262	111438	153881	1135145	60125	143886	748228	37849	128441	540971	25616	112436	409108	36

Lfd. Nr.	Betriebsfläche von ... bis unter ... ha	Betriebe (Sp. 5) mit											
		5 - 10			10 - 20			20 - 50			50 - 100		
		Betriebe	WF	LF	Betriebe	WF	LF	Betriebe	WF	LF	Betriebe	WF	LF
		Anzahl	ha		Anzahl	ha		Anzahl	ha		Anzahl	ha	
	24	25	26	27	28	29	30	31	32	33	34	35	
LANDWIRTSCHAFT													
01	UNTER 1	-	-	-	-	-	-	-	-	-	-	-	-
02	1 - 2	-	-	-	-	-	-	-	-	-	-	-	-
03	2 - 5	-	-	-	-	-	-	-	-	-	-	-	-
04	5 - 10	1670	9945	3517	-	-	-	-	-	-	-	-	-
05	10 - 20	11082	72632	93478	1237	14530	5473	-	-	-	-	-	-
06	20 - 50	29014	202735	670700	15175	201454	312966	2595	64 008	39212	-	-	-
07	50 - 100	4584	32849	244817	5519	78845	264811	5095	151348	186374	557	33511	11142
08	100 UND MEHR	504	3616	63949	682	9818	84898	1411	47397	136976	1044	73926	86872
09	INSGESAMT	46854	321777	1076461	22613	304648	668149	9101	262753	362562	1601	107437	98015
FORST													
10	UNTER 1	-	-	-	-	-	-	-	-	-	-	-	-
11	1 - 2	-	-	-	-	-	-	-	-	-	-	-	-
12	2 - 5	-	-	-	-	-	-	-	-	-	-	-	-
13	5 - 10	10292	68876	638	-	-	-	-	-	-	-	-	-
14	10 - 20	1253	10360	165	5379	73196	522	-	-	-	-	-	-
15	20 - 50	128	933	6	613	10079	145	3938	121925	589	-	-	-
16	50 - 100	29	200	1	41	616	6	216	8651	108	2398	170596	581
17	100 UND MEHR	12	99	1	30	435	0	62	2187	16	124	10304	161
18	INSGESAMT	11714	80468	811	6063	84325	673	4216	132764	712	2522	180900	741
INS													
19	UNTER 1	-	-	-	-	-	-	-	-	-	-	-	-
20	1 - 2	-	-	-	-	-	-	-	-	-	-	-	-
21	2 - 5	-	-	-	-	-	-	-	-	-	-	-	-
22	5 - 10	11962	78821	4154	-	-	-	-	-	-	-	-	-
23	10 - 20	12335	82992	93643	6616	87726	5996	-	-	-	-	-	-
24	20 - 50	29142	203668	670707	15788	211533	313112	6533	185933	39801	-	-	-
25	50 - 100	4613	33049	244818	5560	79461	264817	5311	159999	186482	2955	204107	11723
26	100 UND MEHR	516	3714	63950	712	10254	84898	1473	49584	136992	1168	84230	87033
27	INSGESAMT	58568	402245	1077272	28676	385973	668823	13317	395516	363275	4123	288337	98756
BETRIEBE, DEREN INHABER													
28	UNTER 1	-	-	-	-	-	-	-	-	-	-	-	-
29	1 - 2	-	-	-	-	-	-	-	-	-	-	-	-
30	2 - 5	-	-	-	-	-	-	-	-	-	-	-	-
31	5 - 10	10220	66587	4076	-	-	-	-	-	-	-	-	-
32	10 - 20	12058	80795	93441	4791	61924	5857	-	-	-	-	-	-
33	20 - 50	29024	202809	669639	15522	207405	312387	4240	111850	39428	-	-	-
34	50 - 100	4549	32590	242755	5485	78353	262714	5171	155103	184793	1201	78413	11396
35	100 UND MEHR	471	3369	58654	634	9113	74574	1361	45893	130074	1060	75904	79844
36	INSGESAMT	56322	386150	1068565	26432	356794	655531	10772	312846	354295	2261	154317	91241

Waldfläche 1979
der Betriebsfläche

Bundesgebiet

Waldfläche von ... bis unter ... ha

100 - 200			200 - 500			500 - 1000			1000 und mehr			Lfd. Nr.
Betriebe	WF	LF	Betriebe	WF	LF	Betriebe	WF	LF	Betriebe	WF	LF	
Anzahl	ha		Anzahl	ha		Anzahl	ha		Anzahl	ha		
36	37	38	39	40	41	42	43	44	45	46	47	

LICHE BETRIEBE

-	-	-	-	-	-	-	-	-	-	-	-	- 01
-	-	-	-	-	-	-	-	-	-	-	-	- 02
-	-	-	-	-	-	-	-	-	-	-	-	- 03
-	-	-	-	-	-	-	-	-	-	-	-	- 04
-	-	-	-	-	-	-	-	-	-	-	-	- 05
-	-	-	-	-	-	-	-	-	-	-	-	- 06
430	57247	42337	212	65764	35772	70	47405	16096	18	26700	4510	- 07
430	57247	42337	212	65764	35772	70	47405	16096	18	26700	4510	08

BETRIEBE

-	-	-	-	-	-	-	-	-	-	-	-	- 10
-	-	-	-	-	-	-	-	-	-	-	-	- 11
-	-	-	-	-	-	-	-	-	-	-	-	- 12
-	-	-	-	-	-	-	-	-	-	-	-	- 13
-	-	-	-	-	-	-	-	-	-	-	-	- 14
-	-	-	-	-	-	-	-	-	-	-	-	- 15
2227	315233	826	1908	601630	1093	760	542604	1017	1054	3131834	11626	- 16
2227	315233	826	1908	601630	1093	760	542604	1017	1054	3131834	11626	17

GESAMT

-	-	-	-	-	-	-	-	-	-	-	-	- 19
-	-	-	-	-	-	-	-	-	-	-	-	- 20
-	-	-	-	-	-	-	-	-	-	-	-	- 21
-	-	-	-	-	-	-	-	-	-	-	-	- 22
-	-	-	-	-	-	-	-	-	-	-	-	- 23
-	-	-	-	-	-	-	-	-	-	-	-	- 24
2657	372481	43163	2120	667393	36865	830	590009	17113	1072	3158535	16135	- 25
2657	372481	43163	2120	667393	36865	830	590009	17113	1072	3158535	16135	26

NATUERLICHE PERSONEN SIND

-	-	-	-	-	-	-	-	-	-	-	-	- 28
-	-	-	-	-	-	-	-	-	-	-	-	- 29
-	-	-	-	-	-	-	-	-	-	-	-	- 30
-	-	-	-	-	-	-	-	-	-	-	-	- 31
-	-	-	-	-	-	-	-	-	-	-	-	- 32
-	-	-	-	-	-	-	-	-	-	-	-	- 33
814	110049	37768	474	147553	31521	175	122155	16211	140	350907	7803	- 34
814	110049	37768	474	147553	31521	175	122155	16211	140	350907	7803	35

Lfd. Nr.	Betriebsfläche von ... bis unter ... ha	Betriebe								0,01 - Betriebe Anzahl
		insgesamt	ohne			mit				
			Waldfläche							
		Betriebe	BF	LF	Betriebe	BF	LF	WF	Betriebe	
Anzahl	ha		Anzahl	ha		Anzahl				
1	2	3	4	5	6	7	8	9		
LANDWIRTSCHAFT										
01	UNTER 1	1680	1654	478	286	26	20	4	9	26
02	1 - 2	2556	2453	3615	2995	103	158	69	50	94
03	2 - 5	3509	3144	10070	8674	365	1229	630	363	197
04	5 - 10	2574	2259	16372	14869	315	2290	1326	549	119
05	10 - 20	3959	3402	51347	48072	557	8504	6876	880	272
06	20 - 50	13934	10366	346226	331116	3568	127865	115290	6045	1517
07	50 - 100	6048	3310	214064	205799	2738	183932	165969	9471	572
08	100 UND MEHR	1262	520	80643	74576	742	162876	124896	26522	71
09	INSGESAMT	35522	27108	722815	686366	8414	486875	415059	43889	2868
FORST										
10	UNTER 1	-	-	-	-	-	-	-	-	-
11	1 - 2	361	-	-	-	361	553	2	489	-
12	2 - 5	639	-	-	-	639	2045	15	1671	-
13	5 - 10	305	-	-	-	305	2108	14	1658	-
14	10 - 20	127	-	-	-	127	1742	9	1374	-
15	20 - 50	66	-	-	-	66	1927	19	1572	-
16	50 - 100	33	-	-	-	33	2285	19	2079	-
17	100 UND MEHR	79	-	-	-	79	86381	262	83794	-
18	INSGESAMT	1610	-	-	-	1610	99041	339	92637	-
INS										
19	UNTER 1	1680	1654	478	286	26	20	4	9	26
20	1 - 2	2917	2453	3615	2995	464	711	70	539	94
21	2 - 5	4148	3144	10070	8674	1004	3274	645	2034	197
22	5 - 10	2879	2259	16372	14869	620	4398	1340	2207	119
23	10 - 20	4086	3402	51347	48072	684	10245	6885	2254	272
24	20 - 50	14000	10366	346226	331116	3634	129792	115308	7617	1517
25	50 - 100	6081	3310	214064	205799	2771	186218	165987	11549	572
26	100 UND MEHR	1341	520	80643	74576	821	251258	125158	110316	71
27	INSGESAMT	37132	27108	722815	686366	10024	585916	415398	136526	2868
BETRIEBE, DEREN INHABER										
28	UNTER 1	1662	1636	477	286	26	20	4	9	26
29	1 - 2	2888	2445	3604	2987	443	677	70	508	93
30	2 - 5	4089	3125	10009	8625	964	3138	638	1929	196
31	5 - 10	2789	2230	16163	14697	559	3938	1306	1898	117
32	10 - 20	4028	3386	51107	47874	642	9658	6832	1839	272
33	20 - 50	13956	10355	345930	330862	3601	128801	115252	6937	1516
34	50 - 100	6053	3300	213382	205148	2753	184866	165696	10675	572
35	100 UND MEHR	1266	509	76549	70800	757	174120	119828	41614	70
36	INSGESAMT	36731	26986	717222	681279	9745	505218	409626	65410	2862

Waldfläche 1979
der Betriebsfläche

Schleswig-Holstein

Betriebe (Sp. 5) mit Waldfläche von ... bis unter ... ha														Lfd. Nr.
1		1 - 2			2 - 3			3 - 4			4 - 5			
WF	LF	Betriebe	WF	LF	Betriebe	WF	LF	Betriebe	WF	LF	Betriebe	WF	LF	
ha		Anzahl	ha		Anzahl	ha		Anzahl	ha		Anzahl	ha		
10	11	12	13	14	15	16	17	18	19	20	21	22	23	

LICHE BETRIEBE

9	4	-	-	-	-	-	-	-	-	-	-	-	-	- 01
40	65	9	10	4	-	-	-	-	-	-	-	-	-	- 02
90	405	125	166	179	35	80	39	7	23	7	1	4	1	03
54	708	74	100	305	58	138	186	39	132	78	15	66	28	04
117	3832	150	201	1891	67	160	667	23	80	214	11	49	92	05
764	48848	1042	1388	34386	491	1157	16158	236	788	7770	107	462	3378	06
294	35030	660	891	40921	435	1030	26549	325	1086	19918	208	908	12359	07
36	9057	111	151	14535	90	211	12236	59	200	8575	35	154	4911	08
1404	97948	2171	2906	92221	1176	2775	55855	689	2309	36561	377	1643	20769	09

BETRIEBE

-	-	-	-	-	-	-	-	-	-	-	-	-	-	- 10
-	-	361	489	2	-	-	-	-	-	-	-	-	-	- 11
-	-	159	244	3	272	652	6	143	493	5	65	283	0	12
-	-	12	25	0	21	53	1	34	117	1	42	191	2	13
-	-	2	2	-	4	9	0	4	14	1	4	18	0	14
-	-	-	-	-	1	3	-	-	-	-	2	9	-	15
-	-	-	-	-	-	-	-	-	-	-	-	-	-	- 16
-	-	-	-	-	-	-	-	-	-	-	-	-	-	- 17
-	-	540	760	5	298	717	7	181	623	6	113	500	3	18

GESAMT

9	4	-	-	-	-	-	-	-	-	-	-	-	-	- 19
40	65	370	499	5	-	-	-	-	-	-	-	-	-	- 20
90	405	284	410	182	307	732	45	150	516	12	66	287	1	21
54	708	92	125	305	79	191	186	73	249	79	57	257	30	22
117	3832	152	203	1891	71	169	687	27	94	215	15	66	93	23
764	48848	1042	1388	34386	492	1159	16158	236	788	7770	109	470	3378	24
294	35030	660	891	40921	435	1030	26549	325	1086	19918	208	908	12359	25
36	9057	111	151	14535	90	211	12236	59	200	8575	35	154	4911	26
1404	97948	2711	3666	92226	1474	3492	55861	870	2932	36567	490	2143	20772	27

NATUERLICHE PERSONEN SIND

0	4	-	-	-	-	-	-	-	-	-	-	-	-	- 28
40	64	350	469	5	-	-	-	-	-	-	-	-	-	- 29
89	403	275	396	179	290	692	43	143	491	12	60	260	1	30
54	699	88	119	298	66	159	175	68	232	73	51	229	30	31
117	3832	149	199	1857	67	160	672	27	94	215	13	57	93	32
763	48834	1042	1388	34386	492	1159	16158	236	788	7770	107	462	3358	33
294	35030	659	890	40831	435	1030	26549	325	1086	19918	207	903	12293	34
36	8666	110	149	14452	89	208	11857	58	196	8450	33	145	4577	35
1402	97532	2673	3610	92008	1439	3408	55454	857	2887	36437	471	2057	20752	36

Lfd. Nr.	Betriebsfläche von ... bis unter ... ha	Betriebe (Sp. 5) mit											
		5 - 10			10 - 20			20 - 50			50 - 100		
		Betriebe	WF	LF	Betriebe	WF	LF	Betriebe	WF	LF	Betriebe	WF	LF
		Anzahl	ha		Anzahl	ha		Anzahl	ha		Anzahl	ha	
	24	25	26	27	28	29	30	31	32	33	34	35	
LANDWIRTSCHAFT													
01	UNTER 1	-	-	-	-	-	-	-	-	-	-	-	
02	1 - 2	-	-	-	-	-	-	-	-	-	-	-	
03	2 - 5	-	-	-	-	-	-	-	-	-	-	-	
04	5 - 10	4	25	6	-	-	-	-	-	-	-	-	
05	10 - 20	3	18	20	1	10	3	-	-	-	-	-	
06	20 - 50	14	90	390	2	32	49	3	70	25	-	-	
07	50 - 100	9	58	483	5	67	179	5	144	202	2	115	
08	100 UND MEHR	1	7	100	3	47	300	6	199	1024	3	209	
09	INSGESAMT	31	196	1000	11	156	531	14	413	1250	5	324	
FORST													
10	UNTER 1	-	-	-	-	-	-	-	-	-	-	-	
11	1 - 2	-	-	-	-	-	-	-	-	-	-	-	
12	2 - 5	-	-	-	-	-	-	-	-	-	-	-	
13	5 - 10	28	185	2	-	-	-	-	-	-	-	-	
14	10 - 20	7	52	-	12	149	0	-	-	-	-	-	
15	20 - 50	-	-	-	1	11	-	12	361	1	-	-	
16	50 - 100	1	6	-	-	-	-	-	-	-	9	601	
17	100 UND MEHR	1	7	-	3	49	-	1	39	-	5	361	
18	INSGESAMT	37	250	2	16	210	0	13	401	1	14	963	
INS													
19	UNTER 1	-	-	-	-	-	-	-	-	-	-	-	
20	1 - 2	-	-	-	-	-	-	-	-	-	-	-	
21	2 - 5	-	-	-	-	-	-	-	-	-	-	-	
22	5 - 10	32	210	8	-	-	-	-	-	-	-	-	
23	10 - 20	10	70	20	13	159	4	-	-	-	-	-	
24	20 - 50	14	90	390	3	43	49	15	432	26	-	-	
25	50 - 100	10	64	483	5	67	179	5	144	202	11	716	
26	100 UND MEHR	2	14	100	6	96	300	7	238	1024	8	571	
27	INSGESAMT	68	447	1002	27	366	531	27	814	1251	19	1287	
BETRIEBE, DEREN INHABER													
28	UNTER 1	-	-	-	-	-	-	-	-	-	-	-	
29	1 - 2	-	-	-	-	-	-	-	-	-	-	-	
30	2 - 5	-	-	-	-	-	-	-	-	-	-	-	
31	5 - 10	30	196	8	-	-	-	-	-	-	-	-	
32	10 - 20	7	47	20	9	102	3	-	-	-	-	-	
33	20 - 50	14	90	390	3	43	49	10	302	21	-	-	
34	50 - 100	9	58	483	4	55	175	4	109	193	8	499	
35	100 UND MEHR	1	7	100	3	47	300	6	199	1024	5	349	
36	INSGESAMT	61	399	1002	19	247	527	20	610	1238	13	849	

Lfd. Nr.	Betriebsfläche von ... bis unter ... ha	Betriebe (Sp. 5) mit											
		5 - 10			10 - 20			20 - 50			50 - 100		
		Betriebe	WF	LF	Betriebe	WF	LF	Betriebe	WF	LF	Betriebe	WF	LF
		Anzahl	ha		Anzahl	ha		Anzahl	ha		Anzahl	ha	
	24	25	26	27	28	29	30	31	32	33	34	35	
LANDWIRTSCHAFT													
01	UNTER 1	-	-	-	-	-	-	-	-	-	-	-	-
02	1 - 2	-	-	-	-	-	-	-	-	-	-	-	-
03	2 - 5	-	-	-	-	-	-	-	-	-	-	-	-
04	5 - 10	10	58	21	-	-	-	-	-	-	-	-	-
05	10 - 20	26	182	134	8	91	27	-	-	-	-	-	-
06	20 - 50	137	903	4155	30	395	520	8	168	75	-	-	-
07	50 - 100	382	2559	22678	114	1532	6536	39	985	1933	3	186	46
08	100 UND MEHR	108	761	15889	85	1186	14455	91	2668	16445	34	2380	9079
09	INSGESAMT	663	4464	42877	237	3206	21537	138	4041	18453	37	2567	9124
FORST													
10	UNTER 1	-	-	-	-	-	-	-	-	-	-	-	-
11	1 - 2	-	-	-	-	-	-	-	-	-	-	-	-
12	2 - 5	-	-	-	-	-	-	-	-	-	-	-	-
13	5 - 10	190	1271	11	-	-	-	-	-	-	-	-	-
14	10 - 20	35	267	3	78	1065	5	-	-	-	-	-	-
15	20 - 50	1	7	-	19	322	7	43	1231	12	-	-	-
16	50 - 100	-	-	-	-	-	-	6	248	6	27	1831	12
17	100 UND MEHR	-	-	-	-	-	-	1	25	-	6	501	19
18	INSGESAMT	226	1546	14	97	1387	12	50	1503	18	33	2332	32
INS													
19	UNTER 1	-	-	-	-	-	-	-	-	-	-	-	-
20	1 - 2	-	-	-	-	-	-	-	-	-	-	-	-
21	2 - 5	-	-	-	-	-	-	-	-	-	-	-	-
22	5 - 10	200	1330	32	-	-	-	-	-	-	-	-	-
23	10 - 20	61	449	136	66	1156	32	-	-	-	-	-	-
24	20 - 50	138	910	4155	49	718	526	51	1419	87	-	-	-
25	50 - 100	382	2559	22678	114	1532	6536	45	1233	1939	30	2018	58
26	100 UND MEHR	108	761	15889	85	1186	14455	92	2893	16445	40	2581	9098
27	INSGESAMT	889	6009	42891	334	4593	21549	188	5545	18471	70	4898	9156
BETRIEBE, DEREN INHABER													
28	UNTER 1	-	-	-	-	-	-	-	-	-	-	-	-
29	1 - 2	-	-	-	-	-	-	-	-	-	-	-	-
30	2 - 5	-	-	-	-	-	-	-	-	-	-	-	-
31	5 - 10	169	1105	31	-	-	-	-	-	-	-	-	-
32	10 - 20	51	369	133	63	844	32	-	-	-	-	-	-
33	20 - 50	137	900	4153	36	503	508	35	973	85	-	-	-
34	50 - 100	381	2552	22603	114	1532	6536	39	1004	1887	21	1385	49
35	100 UND MEHR	107	752	15642	82	1143	13933	88	2761	15290	36	2571	7744
36	INSGESAMT	845	5679	42562	295	4022	21007	162	4737	17262	57	3956	7793

Waldfläche 1979
der Betriebsfläche

Schleswig-Holstein

Waldfläche von ... bis unter ... ha

100 - 200			200 - 500			500 - 1000			1000 und mehr			Lfd. Nr.
Betriebe	WF	LF	Betriebe	WF	LF	Betriebe	WF	LF	Betriebe	WF	LF	
Anzahl	ha		Anzahl	ha		Anzahl	ha		Anzahl	ha		
36	37	38	39	40	41	42	43	44	45	46	47	

WALDBETRIEBE

-	-	-	-	-	-	-	-	-	-	-	-	- 01
-	-	-	-	-	-	-	-	-	-	-	-	- 02
-	-	-	-	-	-	-	-	-	-	-	-	- 03
-	-	-	-	-	-	-	-	-	-	-	-	- 04
-	-	-	-	-	-	-	-	-	-	-	-	- 05
-	-	-	-	-	-	-	-	-	-	-	-	- 06
-	-	-	-	-	-	-	-	-	-	-	-	- 07
26	3682	7565	21	6844	7271	10	5949	4468	1	2100	410	08
26	3682	7565	21	6844	7271	10	5949	4468	1	2100	410	09

BETRIEBE

-	-	-	-	-	-	-	-	-	-	-	-	- 10
-	-	-	-	-	-	-	-	-	-	-	-	- 11
-	-	-	-	-	-	-	-	-	-	-	-	- 12
-	-	-	-	-	-	-	-	-	-	-	-	- 13
-	-	-	-	-	-	-	-	-	-	-	-	- 14
-	-	-	-	-	-	-	-	-	-	-	-	- 15
25	3453	37	15	4527	52	13	9089	105	19	66196	49	17
25	3453	37	15	4527	52	13	9089	105	19	66196	49	18

GESAMT

-	-	-	-	-	-	-	-	-	-	-	-	- 19
-	-	-	-	-	-	-	-	-	-	-	-	- 20
-	-	-	-	-	-	-	-	-	-	-	-	- 21
-	-	-	-	-	-	-	-	-	-	-	-	- 22
-	-	-	-	-	-	-	-	-	-	-	-	- 23
-	-	-	-	-	-	-	-	-	-	-	-	- 24
-	-	-	-	-	-	-	-	-	-	-	-	- 25
51	7136	7603	36	11371	7323	23	15038	4573	20	68299	459	26
51	7136	7603	36	11371	7323	23	15038	4573	20	68299	459	27

NATUERLICHE PERSONEN SIND

-	-	-	-	-	-	-	-	-	-	-	-	- 28
-	-	-	-	-	-	-	-	-	-	-	-	- 29
-	-	-	-	-	-	-	-	-	-	-	-	- 30
-	-	-	-	-	-	-	-	-	-	-	-	- 31
-	-	-	-	-	-	-	-	-	-	-	-	- 32
-	-	-	-	-	-	-	-	-	-	-	-	- 33
-	-	-	-	-	-	-	-	-	-	-	-	- 34
39	5425	7299	29	9343	6956	13	8303	4508	3	10580	456	35
39	5425	7299	29	9343	6956	13	8303	4508	3	10580	456	36

Lfd. Nr.	Betriebsfläche von ... bis unter ... ha	Betriebe								0,01 - Betriebe Anzahl	
		insgesamt	ohne				mit				
			Waldfläche								
			Betriebe	BF	LF	Betriebe	BF	LF	WF		Betriebe
Anzahl	ha			Anzahl	ha			Anzahl			
1	2	3	4	5	6	7	8	9			
LANDWIRTSCHAFT											
01	UNTER 1	3617	3551	1877	1263	66	47	15	16	66	
02	1 - 2	11935	11482	16766	14347	453	716	417	172	432	
03	2 - 5	19504	17459	56585	50316	7045	6959	4250	1698	1352	
04	5 - 10	15856	13221	95765	87994	2635	19447	13047	4073	1245	
05	10 - 20	22621	17657	260045	245257	4964	74775	59808	9197	2347	
06	20 - 50	40233	26211	818012	781058	14042	475880	403728	44905	4081	
07	50 - 100	13034	4731	301355	287388	8303	569065	447990	82705	752	
08	100 UND MEHR	3161	598	92675	86036	2563	440391	266734	128488	86	
09	INSGESAMT	129981	94910	1643080	1553659	35071	1587280	1195990	271253	10361	
FORST											
10	UNTER 1	-	-	-	-	-	-	-	-	-	
11	1 - 2	1247	-	-	-	1247	1877	16	1646	-	
12	2 - 5	2697	-	-	-	2697	8809	76	7112	-	
13	5 - 10	1856	-	-	-	1856	13147	93	10077	-	
14	10 - 20	1426	-	-	-	1426	20061	119	15877	-	
15	20 - 50	1180	-	-	-	1180	36571	184	29127	-	
16	50 - 100	566	-	-	-	566	40320	151	33030	-	
17	100 UND MEHR	664	-	-	-	664	615737	913	532894	-	
18	INSGESAMT	9636	-	-	-	9636	736522	1553	629764	-	
INS											
19	UNTER 1	3617	3551	1877	1263	66	47	15	16	66	
20	1 - 2	13182	11482	16766	14347	1700	2592	434	1818	432	
21	2 - 5	22201	17459	56585	50316	4742	15769	4326	8810	1352	
22	5 - 10	17712	13221	95765	87994	4491	32594	13140	14150	1245	
23	10 - 20	24047	17657	260045	245257	6390	94836	59927	25074	2347	
24	20 - 50	41433	26211	818012	781058	15222	512452	403913	74032	4081	
25	50 - 100	13600	4731	301355	287388	8869	609385	448141	115735	752	
26	100 UND MEHR	3825	598	92675	86036	3227	1056128	267647	661382	86	
27	INSGESAMT	139617	94910	1643080	1553659	44707	2323803	1197543	901018	10361	
BETRIEBE, DEREN INHABER											
28	UNTER 1	3551	3485	1866	1260	66	47	15	16	66	
29	1 - 2	13075	11431	16693	14306	1644	2508	434	1742	432	
30	2 - 5	21854	17379	56323	50174	4475	14825	4308	8047	1350	
31	5 - 10	17320	13165	95376	87716	4155	30153	13097	12289	1242	
32	10 - 20	23583	17621	259541	244871	5962	88591	59784	20150	2340	
33	20 - 50	40809	26147	816080	779457	14662	494294	403667	59686	4080	
34	50 - 100	13227	4719	300430	286755	8508	583652	447321	95866	751	
35	100 UND MEHR	3222	568	82514	79211	2654	456852	254495	166862	86	
36	INSGESAMT	136641	94515	1628824	1543749	42126	1670920	1183121	364656	10347	

Waldfläche 1979
der Betriebsfläche

Niedersachsen

Betriebe (Sp. 5) mit Waldfläche von ... bis unter ... ha														Lfd. Nr.
1		1 - 2			2 - 3			3 - 4			4 - 5			
WF	LF	Betriebe	WF	LF	Betriebe	WF	LF	Betriebe	WF	LF	Betriebe	WF	LF	
ha		Anzahl	ha		Anzahl	ha		Anzahl	ha		Anzahl	ha		
10	11	12	13	14	15	16	17	18	19	20	21	22	23	

LICHE BETRIEBE

16	15	-	-	-	-	-	-	-	-	-	-	-	-	- 01
149	411	21	23	6	-	-	-	-	-	-	-	-	-	- 02
574	3147	500	661	849	170	387	233	22	72	21	1	4	0 03	
525	7726	626	854	3046	320	765	1189	206	705	577	124	538	315 04	
1030	32120	1134	1491	14346	527	1234	5975	305	1038	3031	185	798	1750 05	
1930	120737	3166	4167	93825	1828	4277	54450	1164	3897	33927	910	3957	26330 06	
386	44523	919	1245	54144	627	1480	36929	587	1975	33883	481	2090	27275 07	
45	12614	85	114	11550	68	163	9867	59	203	7317	54	237	8026 08	
4655	221292	6451	8555	177766	3540	8306	108643	2343	7890	78756	1756	7624	63697 09	

BETRIEBE

-	-	-	-	-	-	-	-	-	-	-	-	-	-	- 10
-	-	1247	1646	16	-	-	-	-	-	-	-	-	-	- 11
-	-	674	1020	16	1118	2701	32	580	1975	19	325	1416	8 12	
-	-	106	146	2	151	367	4	149	506	7	298	1334	16 13	
-	-	31	44	0	38	89	1	31	109	2	31	137	1 14	
-	-	17	23	0	16	37	-	16	55	1	15	67	1 15	
-	-	5	8	-	6	15	0	6	20	-	3	14	- 16	
-	-	-	-	-	4	9	-	3	11	-	3	14	- 17	
-	-	2080	2887	34	1333	3217	37	745	2676	29	675	2980	27 18	

GESAMT

16	15	-	-	-	-	-	-	-	-	-	-	-	-	- 19
149	411	1268	1669	23	-	-	-	-	-	-	-	-	-	- 20
574	3147	1174	1681	865	1288	3088	265	602	2047	40	326	1420	9 21	
525	7726	732	1000	3048	471	1132	1193	355	1210	583	422	1671	331 22	
1030	32120	1165	1536	14346	565	1322	5975	336	1147	3033	216	935	1751 23	
1930	120737	3183	4189	93825	1844	4314	54450	1180	3952	33928	925	4024	26331 24	
386	44523	924	1252	54144	633	1495	36929	593	1995	33883	484	2104	27275 25	
45	12614	85	114	11550	72	172	9867	62	213	7317	57	251	8026 26	
4655	221292	8531	11442	177801	4873	11523	108680	3128	10565	78765	2430	10604	63723 27	

NATÜRLICHE PERSONEN SIND

16	15	-	-	-	-	-	-	-	-	-	-	-	-	- 28
149	411	1212	1593	23	-	-	-	-	-	-	-	-	-	- 29
574	3144	1120	1601	853	1188	2841	265	542	1839	38	275	1193	8 30	
524	7709	708	967	3046	447	1072	1190	332	1133	573	372	1646	329 31	
1027	32057	1148	1510	14335	550	1286	5969	326	1112	3024	204	882	1743 32	
1930	120699	3167	4167	93787	1832	4287	54440	1168	3911	33927	917	3988	26331 33	
386	44474	918	1243	54009	627	1480	36929	586	1971	33821	482	2094	27275 34	
45	12614	80	107	10687	66	158	9405	56	192	6502	53	233	7726 35	
4649	221123	8353	11189	176739	4710	11124	108198	3010	10158	77885	2303	10036	63412 36	

Lfd. Nr.	Betriebsfläche von ... bis unter ... ha	Betriebe (Sp. 5) mit											
		5 - 10			10 - 20			20 - 50			50 - 100		
		Betriebe	WF	LF	Betriebe	WF	LF	Betriebe	WF	LF	Betriebe	WF	LF
		Anzahl	ha		Anzahl	ha		Anzahl	ha		Anzahl	ha	
		24	25	26	27	28	29	30	31	32	33	34	35
LANDWIRTSCHAFT													
01	UNTER 1	-	-	-	-	-	-	-	-	-	-	-	-
02	1 - 2	-	-	-	-	-	-	-	-	-	-	-	-
03	2 - 5	-	-	-	-	-	-	-	-	-	-	-	-
04	5 - 10	114	686	195	-	-	-	-	-	-	-	-	-
05	10 - 20	379	2584	2320	87	1021	267	-	-	-	-	-	-
06	20 - 50	2025	13898	55858	759	10057	17313	109	2722	1288	-	-	-
07	50 - 100	1812	12988	98886	1914	26869	98946	1160	32687	52264	51	2985	1141
08	100 UND MEHR	223	1611	26862	353	5064	41491	799	27074	70655	561	38964	45198
09	INSGESAMT	4553	31767	184120	3113	43011	158017	2068	62483	124208	612	41949	46338
FORST													
10	UNTER 1	-	-	-	-	-	-	-	-	-	-	-	-
11	1 - 2	-	-	-	-	-	-	-	-	-	-	-	-
12	2 - 5	-	-	-	-	-	-	-	-	-	-	-	-
13	5 - 10	1152	7725	64	-	-	-	-	-	-	-	-	-
14	10 - 20	365	2923	38	930	12576	78	-	-	-	-	-	-
15	20 - 50	64	447	3	235	3820	45	817	24679	134	-	-	-
16	50 - 100	15	98	-	23	341	3	95	3659	47	413	28877	101
17	100 UND MEHR	6	50	1	18	253	0	27	964	1	36	2888	32
18	INSGESAMT	1602	11243	106	1206	16989	126	939	29302	182	449	31765	133
INS													
19	UNTER 1	-	-	-	-	-	-	-	-	-	-	-	-
20	1 - 2	-	-	-	-	-	-	-	-	-	-	-	-
21	2 - 5	-	-	-	-	-	-	-	-	-	-	-	-
22	5 - 10	1266	8411	259	-	-	-	-	-	-	-	-	-
23	10 - 20	744	5508	2358	1017	13597	344	-	-	-	-	-	-
24	20 - 50	2089	14345	55861	994	13877	17358	926	27401	1423	-	-	-
25	50 - 100	1827	13086	98886	1937	27210	98949	1255	36346	52311	464	31862	1241
26	100 UND MEHR	229	1661	26863	371	5317	41492	826	28039	70656	597	41852	45230
27	INSGESAMT	6155	43011	184225	4319	60001	158143	3007	91785	124390	1061	73714	46471
BETRIEBE, DEREN INHABER													
28	UNTER 1	-	-	-	-	-	-	-	-	-	-	-	-
29	1 - 2	-	-	-	-	-	-	-	-	-	-	-	-
30	2 - 5	-	-	-	-	-	-	-	-	-	-	-	-
31	5 - 10	1054	6946	250	-	-	-	-	-	-	-	-	-
32	10 - 20	668	4904	2326	726	9430	329	-	-	-	-	-	-
33	20 - 50	2056	14125	55820	920	12698	17303	522	14580	1360	-	-	-
34	50 - 100	1809	12964	98711	1911	26831	98666	1214	34905	52213	210	13991	1224
35	100 UND MEHR	209	1516	24581	344	4940	37132	796	26993	70433	575	40084	44551
36	INSGESAMT	5796	40455	181689	3901	53899	153431	2532	76478	124006	785	54074	45776

Waldfläche 1979
der Betriebsfläche

Niedersachsen

Waldfläche von ... bis unter ... ha

100 - 200			200 - 500			500 - 1000			1000 und mehr			Lfd. Nr.
Betriebe	WF	LF	Betriebe	WF	LF	Betriebe	WF	LF	Betriebe	WF	LF	
Anzahl	ha		Anzahl	ha		Anzahl	ha		Anzahl	ha		
36	37	38	39	40	41	42	43	44	45	46	47	

LICHE BETRIEBE

-	-	-	-	-	-	-	-	-	-	-	-	- 01
-	-	-	-	-	-	-	-	-	-	-	-	- 02
-	-	-	-	-	-	-	-	-	-	-	-	- 03
-	-	-	-	-	-	-	-	-	-	-	-	- 04
-	-	-	-	-	-	-	-	-	-	-	-	- 05
-	-	-	-	-	-	-	-	-	-	-	-	- 06
-	-	-	-	-	-	-	-	-	-	-	-	- 07
197	26113	18875	62	18527	10539	16	10373	3739	-	-	-	- 08
197	26113	18875	62	18527	10539	16	10373	3739	-	-	-	- 09

BETRIEBE

-	-	-	-	-	-	-	-	-	-	-	-	- 10
-	-	-	-	-	-	-	-	-	-	-	-	- 11
-	-	-	-	-	-	-	-	-	-	-	-	- 12
-	-	-	-	-	-	-	-	-	-	-	-	- 13
-	-	-	-	-	-	-	-	-	-	-	-	- 14
-	-	-	-	-	-	-	-	-	-	-	-	- 15
-	-	-	-	-	-	-	-	-	-	-	-	- 16
251	34979	116	159	46229	99	31	22704	97	126	424793	572	17
251	34979	116	159	46229	99	31	22704	97	126	424793	572	18

GESAMT

-	-	-	-	-	-	-	-	-	-	-	-	- 19
-	-	-	-	-	-	-	-	-	-	-	-	- 20
-	-	-	-	-	-	-	-	-	-	-	-	- 21
-	-	-	-	-	-	-	-	-	-	-	-	- 22
-	-	-	-	-	-	-	-	-	-	-	-	- 23
-	-	-	-	-	-	-	-	-	-	-	-	- 24
-	-	-	-	-	-	-	-	-	-	-	-	- 25
448	61092	18991	221	64756	10638	47	33077	3832	126	424793	572	26
448	61092	18991	221	64756	10638	47	33077	3832	126	424793	572	27

NATÜRLICHE PERSONEN SIND

-	-	-	-	-	-	-	-	-	-	-	-	- 28
-	-	-	-	-	-	-	-	-	-	-	-	- 29
-	-	-	-	-	-	-	-	-	-	-	-	- 30
-	-	-	-	-	-	-	-	-	-	-	-	- 31
-	-	-	-	-	-	-	-	-	-	-	-	- 32
-	-	-	-	-	-	-	-	-	-	-	-	- 33
-	-	-	-	-	-	-	-	-	-	-	-	- 34
256	34096	17585	105	30690	9477	21	13731	3791	7	14077	11	35
256	34096	17585	105	30690	9477	21	13731	3791	7	14077	11	36

Lfd. Nr.	Betriebsfläche von ... bis unter ... ha	Betriebe								0,01 - Betriebe Anzahl	
		Ingesamt	ohne				mit				
			Waldfläche								
		Betriebe	BF	LF	Betriebe	BF	LF	WF	Betriebe		
		Anzahl	ha			Anzahl	ha				Anzahl
1	2	3	4	5	6	7	8	9			
LANDWIRTSCHAFT											
01	UNTER 1	3661	3529	1818	1320	132	97	46	30	132	
02	1 - 2	10634	9569	13976	12300	1065	1717	1149	388	1029	
03	2 - 5	19362	14627	47599	43841	4735	16220	10809	4161	2981	
04	5 - 10	16205	10971	78759	74902	5234	38299	27975	8175	2420	
05	10 - 20	21789	13232	193917	187912	8557	127409	103942	18461	3535	
06	20 - 50	29352	13751	404269	394809	15601	495894	416037	63106	3825	
07	50 - 100	5340	1501	96557	94206	3839	253920	191834	53259	266	
08	100 UND MEHR	976	240	33671	32269	736	148741	77439	64227	32	
09	INSGESAMT	107319	67420	870566	841560	39899	1082298	829231	211807	14220	
FORST											
10	UNTER 1	-	-	-	-	-	-	-	-	-	
11	1 - 2	3236	-	-	-	3236	4835	53	4361	-	
12	2 - 5	4148	-	-	-	4148	13136	141	11324	-	
13	5 - 10	1854	-	-	-	1854	12773	118	10948	-	
14	10 - 20	951	-	-	-	951	13201	118	11518	-	
15	20 - 50	627	-	-	-	627	19621	158	17015	-	
16	50 - 100	328	-	-	-	328	23761	152	21551	-	
17	100 UND MEHR	667	-	-	-	667	468027	2006	434538	-	
18	INSGESAMT	11811	-	-	-	11811	555354	2745	511255	-	
INS											
19	UNTER 1	3661	3529	1818	1320	132	97	46	30	132	
20	1 - 2	13870	9569	13976	12300	4301	6552	1202	4749	1029	
21	2 - 5	23510	14627	47599	43841	8883	29356	10950	15485	2981	
22	5 - 10	18059	10971	78759	74902	7088	51072	28093	19123	2420	
23	10 - 20	22740	13232	193917	187912	9508	140610	104059	29980	3535	
24	20 - 50	29979	13751	404269	394809	16228	515515	416195	80122	3825	
25	50 - 100	5668	1501	96557	94206	4167	277682	191985	74810	266	
26	100 UND MEHR	1643	240	33671	32269	1403	616768	79445	498765	32	
27	INSGESAMT	119130	67420	870566	841560	51710	1637652	831976	723062	14220	
BETRIEBE, DEREN INHABER											
28	UNTER 1	3639	3508	1812	1317	131	96	46	30	131	
29	1 - 2	13780	9539	13932	12271	4241	6464	1201	4669	1028	
30	2 - 5	23264	14547	47328	43668	8717	28797	10926	15074	2976	
31	5 - 10	17793	10916	78374	74657	6877	49559	28003	18086	2417	
32	10 - 20	22476	13194	193402	187556	9282	137407	103807	27663	3528	
33	20 - 50	29685	13726	403366	393986	15959	506682	415353	74006	3820	
34	50 - 100	5486	1488	95698	93379	3998	265451	191075	65284	264	
35	100 UND MEHR	1163	231	32354	31492	932	259774	73267	177853	32	
36	INSGESAMT	117286	67149	866266	838325	50137	1254231	823679	382664	14196	

Waldfläche 1979
der Betriebsfläche

Nordrhein-Westfalen

Betriebe (Sp. 5) mit Waldfläche von ... bis unter ... ha														
1		1 - 2			2 - 3			3 - 4			4 - 5			Lfd. Nr.
WF	LF	Betriebe	WF	LF	Betriebe	WF	LF	Betriebe	WF	LF	Betriebe	WF	LF	
ha		Anzahl	ha		Anzahl	ha		Anzahl	ha		Anzahl	ha		
10	11	12	13	14	15	16	17	18	19	20	21	22	23	

LICHE BETRIEBE

30	46	-	-	-	-	-	-	-	-	-	-	-	-	- 01
347	1136	36	41	14	-	-	-	-	-	-	-	-	-	- 02
1303	7627	1300	1724	2528	374	874	562	79	257	92	1	4	0	03
1006	15606	1237	1689	6724	677	1626	3006	421	1428	1467	261	1137	717	04
1547	48811	1941	2566	25421	1004	2357	11940	608	2036	6594	380	1657	3704	05
1827	105444	3215	4278	90497	1993	4648	56225	1300	4323	36267	1059	4595	28686	06
127	16452	300	400	17918	251	585	14460	221	737	12474	194	835	10752	07
14	3910	26	34	3180	19	43	2169	17	57	2130	15	64	1835	08
6200	199032	8055	10732	146282	4318	10133	88362	2646	8838	59024	1910	8293	45695	09

BETRIEBE

-	-	-	-	-	-	-	-	-	-	-	-	-	-	- 10
-	-	3236	4361	53	-	-	-	-	-	-	-	-	-	- 11
-	-	786	1244	18	1849	4442	56	1007	3424	46	506	2213	20	12
-	-	48	70	0	80	197	3	88	306	4	232	1064	14	13
-	-	12	17	0	8	19	0	8	27	-	15	70	1	14
-	-	2	3	-	4	9	-	7	22	-	1	4	0	15
-	-	1	1	-	-	-	-	1	4	0	-	-	-	16
-	-	-	-	-	-	-	-	-	-	-	-	-	-	17
-	-	4085	5697	72	1941	4666	59	1111	3783	50	754	3351	35	18

GESAMT

30	46	-	-	-	-	-	-	-	-	-	-	-	-	- 19
347	1136	3272	4402	66	-	-	-	-	-	-	-	-	-	- 20
1303	7627	2086	2968	2546	2223	5315	618	1086	3682	138	507	2217	21	21
1006	15606	1285	1759	6725	757	1822	3008	509	1733	1470	493	2201	732	22
1547	48811	1953	2583	25421	1012	2376	11940	616	2063	6594	395	1727	3705	23
1827	105444	3217	4281	90497	1997	4657	56225	1307	4345	36267	1060	4600	28686	24
127	16452	301	401	17918	251	585	14460	222	740	12474	194	835	10752	25
14	3910	26	34	3180	19	43	2169	17	57	2130	15	64	1835	26
6200	199032	12140	16429	146353	6259	14799	88421	3757	12621	59074	2664	11644	45730	27

NATUERLICHE PERSONEN SIND

30	46	-	-	-	-	-	-	-	-	-	-	-	-	- 28
346	1135	3213	4323	66	-	-	-	-	-	-	-	-	-	- 29
1299	7619	2038	2900	2535	2159	5159	615	1055	3577	136	489	2139	21	30
1005	15593	1265	1732	6709	731	1758	2995	480	1633	1450	468	2090	711	31
1544	48729	1942	2567	25381	1005	2359	11912	608	2036	6590	382	1668	3663	32
1825	105327	3210	4272	90407	1991	4643	56139	1296	4310	36191	1057	4586	28651	33
126	16430	297	396	17801	251	585	14460	222	740	12474	192	826	10603	34
14	3910	25	32	3113	17	39	1898	16	54	1974	13	56	1553	35
6188	198789	11990	16222	146013	6154	14543	88020	3677	12350	58816	2601	11365	45201	36

Lfd. Nr.	Betriebsfläche von ... bis unter ... ha	Betriebe (Sp. 5) mit											
		5 - 10			10 - 20			20 - 50			50 - 100		
		Betriebe	WF	LF	Betriebe	WF	LF	Betriebe	WF	LF	Betriebe	WF	LF
		Anzahl	ha		Anzahl	ha		Anzahl	ha		Anzahl	ha	
		24	25	26	27	28	29	30	31	32	33	34	35
LANDWIRTSCHAFT													
01	UNTER 1	-	-	-	-	-	-	-	-	-	-	-	-
02	1 - 2	-	-	-	-	-	-	-	-	-	-	-	-
03	2 - 5	-	-	-	-	-	-	-	-	-	-	-	-
04	5 - 10	218	1290	455	-	-	-	-	-	-	-	-	-
05	10 - 20	904	6086	6763	185	2212	708	-	-	-	-	-	-
06	20 - 50	2526	17336	65437	1375	18447	28985	308	7652	4496	-	-	-
07	50 - 100	790	5621	41710	861	12145	43143	833	25365	32169	123	7443	2756
08	100 UND MEHR	57	413	6734	89	1274	10174	193	6469	17990	150	10783	10922
09	INSGESAMT	4495	30745	121099	2510	34079	83010	1334	39485	54655	273	18226	13679
FORST													
10	UNTER 1	-	-	-	-	-	-	-	-	-	-	-	-
11	1 - 2	-	-	-	-	-	-	-	-	-	-	-	-
12	2 - 5	-	-	-	-	-	-	-	-	-	-	-	-
13	5 - 10	1406	9312	97	-	-	-	-	-	-	-	-	-
14	10 - 20	181	1541	27	727	9845	89	-	-	-	-	-	-
15	20 - 50	17	137	0	94	1512	25	502	15328	134	-	-	-
16	50 - 100	3	25	0	8	137	0	37	1573	20	278	19811	131
17	100 UND MEHR	-	-	-	4	68	-	16	543	11	29	19811	131
18	INSGESAMT	1607	11014	124	833	11561	114	555	17444	164	307	22284	153
INS													
19	UNTER 1	-	-	-	-	-	-	-	-	-	-	-	-
20	1 - 2	-	-	-	-	-	-	-	-	-	-	-	-
21	2 - 5	-	-	-	-	-	-	-	-	-	-	-	-
22	5 - 10	1624	10601	552	-	-	-	-	-	-	-	-	-
23	10 - 20	1085	7627	6790	912	12057	797	-	-	-	-	-	-
24	20 - 50	2543	17473	65437	1469	19959	29009	810	22979	4630	-	-	-
25	50 - 100	793	5646	41710	869	12282	43143	870	26938	32188	401	27254	2888
26	100 UND MEHR	57	413	6734	93	1342	10174	209	7012	18001	179	13255	10944
27	INSGESAMT	6102	41759	121223	3343	45641	83124	1889	56930	54819	580	40509	13832
BETRIEBE, DEREN INHABER													
28	UNTER 1	-	-	-	-	-	-	-	-	-	-	-	-
29	1 - 2	-	-	-	-	-	-	-	-	-	-	-	-
30	2 - 5	-	-	-	-	-	-	-	-	-	-	-	-
31	5 - 10	1516	9867	543	-	-	-	-	-	-	-	-	-
32	10 - 20	1040	7288	6750	777	10201	782	-	-	-	-	-	-
33	20 - 50	2520	17297	65187	1412	19122	28876	653	17952	4576	-	-	-
34	50 - 100	785	5585	41472	858	12106	42994	848	26127	32034	281	18792	2806
35	100 UND MEHR	54	386	6384	83	1191	9328	185	6220	17253	155	11384	10184
36	INSGESAMT	5915	40422	120337	3130	42620	81980	1686	50299	53864	436	30177	12991

Waldfläche 1979

der Betriebsfläche

Nordrhein-Westfalen

Waldfläche von ... bis unter ... ha

100 - 200			200 - 500			500 - 1000			1000 und mehr			Lfd. Nr.
Betriebe	WF	LF	Betriebe	WF	LF	Betriebe	WF	LF	Betriebe	WF	LF	
Anzahl	ha		Anzahl	ha		Anzahl	ha		Anzahl	ha		
36	37	38	39	40	41	42	43	44	45	46	47	

LICHE BETRIEBE

-	-	-	-	-	-	-	-	-	-	-	-	- 01
-	-	-	-	-	-	-	-	-	-	-	-	- 02
-	-	-	-	-	-	-	-	-	-	-	-	- 03
-	-	-	-	-	-	-	-	-	-	-	-	- 04
-	-	-	-	-	-	-	-	-	-	-	-	- 05
-	-	-	-	-	-	-	-	-	-	-	-	- 06
69	9167	5992	46	14791	6372	18	12912	4315	5	8206	1716	- 07
69	9167	5992	46	14791	6372	18	12912	4315	5	8206	1716	08

BETRIEBE

-	-	-	-	-	-	-	-	-	-	-	-	- 10
-	-	-	-	-	-	-	-	-	-	-	-	- 11
-	-	-	-	-	-	-	-	-	-	-	-	- 12
-	-	-	-	-	-	-	-	-	-	-	-	- 13
-	-	-	-	-	-	-	-	-	-	-	-	- 14
-	-	-	-	-	-	-	-	-	-	-	-	- 15
241	33850	167	200	63249	316	75	52555	209	102	281800	1281	- 16
241	33850	167	200	63249	316	75	52555	209	102	281800	1281	17
241	33850	167	200	63249	316	75	52555	209	102	281800	1281	18

GESAMT

-	-	-	-	-	-	-	-	-	-	-	-	- 19
-	-	-	-	-	-	-	-	-	-	-	-	- 20
-	-	-	-	-	-	-	-	-	-	-	-	- 21
-	-	-	-	-	-	-	-	-	-	-	-	- 22
-	-	-	-	-	-	-	-	-	-	-	-	- 23
-	-	-	-	-	-	-	-	-	-	-	-	- 24
310	43018	6159	246	78040	6688	93	65467	4523	107	290006	2997	- 25
310	43018	6159	246	78040	6688	93	65467	4523	107	290006	2997	26
310	43018	6159	246	78040	6688	93	65467	4523	107	290006	2997	27

NATUERLICHE PERSONEN SIND

-	-	-	-	-	-	-	-	-	-	-	-	- 28
-	-	-	-	-	-	-	-	-	-	-	-	- 29
-	-	-	-	-	-	-	-	-	-	-	-	- 30
-	-	-	-	-	-	-	-	-	-	-	-	- 31
-	-	-	-	-	-	-	-	-	-	-	-	- 32
-	-	-	-	-	-	-	-	-	-	-	-	- 33
174	23706	5430	106	33572	5645	42	30200	4103	30	70999	2491	- 34
174	23706	5430	106	33572	5645	42	30200	4103	30	70999	2491	35
174	23706	5430	106	33572	5645	42	30200	4103	30	70999	2491	36

Lfd. Nr.	Betriebsfläche von ... bis unter ... ha	Betriebe								0,01 - Betriebe Anzahl	
		insgesamt	ohne				mit				
			Waldfläche								
		Betriebe	BF	LF	Betriebe	BF	LF	WF	Betriebe		
		Anzahl	ha			Anzahl	ha				Anzahl
1	2	3	4	5	6	7	8	9			
LANDWIRTSCHAFT											
01	UNTER 1	1564	1531	906	729	33	24	13	7	33	
02	1 - 2	7901	7394	10910	10030	507	817	604	147	504	
03	2 - 5	16575	13778	45360	42948	2797	9720	7120	1976	2104	
04	5 - 10	12657	9566	68168	66089	3091	22599	18056	3620	1760	
05	10 - 20	13390	9373	134766	132047	4057	59626	50635	7574	1746	
06	20 - 50	13506	8598	249039	245058	4908	146732	124495	18977	1309	
07	50 - 100	1114	628	39249	38418	486	30939	24808	5244	74	
08	100 UND MEHR	239	129	21436	20378	110	29680	15855	12811	9	
09	INSGESAMT	66946	50957	569835	555696	15989	300538	241587	50356	7539	
FORST											
10	UNTER 1	-	-	-	-	-	-	-	-	-	
11	1 - 2	551	-	-	-	551	216	9	737	-	
12	2 - 5	673	-	-	-	673	2055	20	1787	-	
13	5 - 10	306	-	-	-	306	2118	17	1945	-	
14	10 - 20	250	-	-	-	250	3488	6	3378	-	
15	20 - 50	337	-	-	-	337	11234	12	11135	-	
16	50 - 100	302	-	-	-	302	21877	14	21735	-	
17	100 UND MEHR	914	-	-	-	914	687619	575	662839	-	
18	INSGESAMT	3333	-	-	-	3333	729207	656	723456	-	
INS											
19	UNTER 1	1564	1531	906	729	33	24	13	7	33	
20	1 - 2	8452	7394	10910	10030	1058	1633	612	884	504	
21	2 - 5	17249	13778	45360	42948	3470	11775	7140	3763	2104	
22	5 - 10	12963	9566	68168	66089	3397	24717	18073	5565	1760	
23	10 - 20	13660	9333	134766	132047	4367	63214	50644	10952	1746	
24	20 - 50	13843	8598	249039	245058	5245	157966	124507	30012	1309	
25	50 - 100	1416	628	39249	38418	788	52816	24823	26979	74	
26	100 UND MEHR	1153	129	21436	20378	1024	717499	16430	695650	9	
27	INSGESAMT	70279	50957	569835	555696	19322	1029745	242243	773812	7539	
BETRIEBE, DIE INHABER											
28	UNTER 1	1560	1527	904	729	33	24	13	7	33	
29	1 - 2	8390	7382	10893	10021	1008	1562	613	813	504	
30	2 - 5	17126	13753	45280	42890	3373	11466	7139	3460	2103	
31	5 - 10	12832	9547	68031	65974	3285	23891	18062	4780	1758	
32	10 - 20	13447	9318	134549	131859	4129	60749	50628	8470	1745	
33	20 - 50	13523	8583	248570	244668	4942	147725	124314	20118	1309	
34	50 - 100	1122	617	38495	37709	505	32255	24299	7020	72	
35	100 UND MEHR	324	117	19186	18257	207	100776	14884	82276	8	
36	INSGESAMT	68326	50844	565910	552109	17482	378442	239952	126944	7532	

Waldfläche 1979
der Betriebsfläche

Hessen

Betriebe (Sp. 5) mit Waldfläche von ... bis unter ... ha															Lfd. Nr.
1		1 - 2			2 - 3			3 - 4			4 - 5				
WF	LF	Betriebe	WF	LF	Betriebe	WF	LF	Betriebe	WF	LF	Betriebe	WF	LF		
ha		Anzahl	ha		Anzahl	ha		Anzahl	ha		Anzahl	ha			
10	11	12	13	14	15	16	17	18	19	20	21	22	23		

PHYSISCHE BETRIEBE

7	13	-	-	-	-	-	-	-	-	-	-	-	-	- 01
143	603	3	4	1	-	-	-	-	-	-	-	-	-	- 02
872	5775	540	725	1116	123	281	196	30	90	34	-	-	-	- 03
755	11444	731	1013	4081	352	838	1664	144	486	589	60	261	187	04
774	23782	942	1290	12326	491	1164	5822	325	1097	3565	211	919	2218	05
614	36307	874	1195	23098	577	1384	15027	469	1588	11902	319	1385	7753	06
37	4724	68	90	4107	39	92	2164	21	69	1197	30	131	1723	07
6	1397	9	13	1365	7	17	1025	3	10	514	4	17	949	08
3208	84044	3167	4330	46095	1589	3775	25899	992	3348	17801	624	2714	12831	09

BETRIEBE

-	-	-	-	-	-	-	-	-	-	-	-	-	-	- 10
-	-	551	737	9	-	-	-	-	-	-	-	-	-	- 11
-	-	145	226	3	289	655	8	169	574	5	70	302	4	12
-	-	2	3	0	8	20	0	7	24	-	38	175	4	13
-	-	-	-	-	2	5	-	1	-	-	1	5	-	14
-	-	1	1	-	-	-	-	-	-	-	-	-	-	15
-	-	-	-	-	-	-	-	-	-	-	-	-	-	16
-	-	-	-	-	-	-	-	-	-	-	-	-	-	17
-	-	699	967	12	299	710	8	177	602	5	109	482	8	18

GESAMT

7	13	-	-	-	-	-	-	-	-	-	-	-	-	- 19
143	603	554	741	10	-	-	-	-	-	-	-	-	-	- 20
872	5775	685	951	1120	412	965	204	199	673	38	70	302	4	21
755	11444	733	1016	4081	360	858	1664	151	510	589	98	436	191	22
774	23782	942	1290	12326	493	1169	5822	326	1100	3565	212	923	2218	23
614	36307	875	1196	23098	577	1384	15027	469	1588	11902	319	1385	7753	24
37	4724	68	90	4107	39	92	2164	21	69	1197	30	131	1723	25
6	1397	9	13	1365	7	17	1025	3	10	514	4	17	949	26
3208	84044	3866	5297	46107	1888	4484	25907	1169	3950	17806	733	3195	12839	27

NATÜRLICHE PERSONEN SIND

7	13	-	-	-	-	-	-	-	-	-	-	-	-	- 28
143	603	504	670	10	-	-	-	-	-	-	-	-	-	- 29
871	5774	684	950	1120	375	877	204	158	535	38	53	227	4	30
754	11436	731	1013	4078	359	855	1664	149	503	589	97	432	191	31
773	23775	941	1288	12324	490	1162	5821	325	1096	3563	212	923	2218	32
614	36307	871	1191	23041	576	1381	14996	469	1588	11902	318	1381	7752	33
36	4544	66	87	4000	39	92	2164	21	69	1197	30	131	1723	34
5	1223	8	11	1206	7	17	1025	3	10	514	4	17	949	35
3204	83675	3805	5211	45779	1846	4384	25875	1125	3802	17803	714	3111	12837	36

Lfd. Nr.		Betriebsfläche von ... bis unter ... ha		Betriebe (Sp. 5) mit											
				5 - 10			10 - 20			20 - 50			50 - 100		
				Betriebe	WF	LF	Betriebe	WF	LF	Betriebe	WF	LF	Betriebe	WF	LF
				Anzahl	ha		Anzahl	ha		Anzahl	ha		Anzahl	ha	
		24	25	26	27	28	29	30	31	32	33	34	35		
LANDWIRTSCHAFT															
01	UNTER 1	-	-	-	-	-	-	-	-	-	-	-	-		
02	1 - 2	-	-	-	-	-	-	-	-	-	-	-	-		
03	2 - 5	-	-	-	-	-	-	-	-	-	-	-	-		
04	5 - 10	44	267	91	-	-	-	-	-	-	-	-	-		
05	10 - 20	317	2047	2828	25	284	94	-	-	-	-	-	-		
06	20 - 50	909	6207	21075	391	5173	8326	60	1431	1007	-	-	-		
07	50 - 100	79	558	4008	74	985	3556	91	2721	3007	10	561	322		
08	100 UND MEHR	12	89	1733	10	133	1222	20	681	2197	9	617	1405		
09	INSGESAMT	1361	9168	29735	500	6574	13198	171	4833	6211	19	1178	1727		
FORST															
10	UNTER 1	-	-	-	-	-	-	-	-	-	-	-	-		
11	1 - 2	-	-	-	-	-	-	-	-	-	-	-	-		
12	2 - 5	-	-	-	-	-	-	-	-	-	-	-	-		
13	5 - 10	251	1722	13	-	-	-	-	-	-	-	-	-		
14	10 - 20	12	99	1	234	3267	8	-	-	-	-	-	-		
15	20 - 50	2	16	-	7	123	3	327	10894	9	-	-	-		
16	50 - 100	-	-	-	-	-	-	4	169	1	298	21566	14		
17	100 UND MEHR	-	-	-	1	17	-	1	20	-	3	248	-		
18	INSGESAMT	265	1837	14	242	3407	11	332	11084	9	301	21815	14		
INS															
19	UNTER 1	-	-	-	-	-	-	-	-	-	-	-	-		
20	1 - 2	-	-	-	-	-	-	-	-	-	-	-	-		
21	2 - 5	-	-	-	-	-	-	-	-	-	-	-	-		
22	5 - 10	295	1989	104	-	-	-	-	-	-	-	-	-		
23	10 - 20	329	2146	2829	259	3550	102	-	-	-	-	-	-		
24	20 - 50	911	6223	21075	398	5296	8329	387	12326	1015	-	-	-		
25	50 - 100	79	558	4008	74	985	3556	95	2890	3007	308	22127	336		
26	100 UND MEHR	12	89	1733	11	150	1222	21	702	2197	12	865	1405		
27	INSGESAMT	1626	11005	29748	742	9981	13209	503	15917	6220	320	22992	1741		
BETRIEBE, DEREN INHABER															
28	UNTER 1	-	-	-	-	-	-	-	-	-	-	-	-		
29	1 - 2	-	-	-	-	-	-	-	-	-	-	-	-		
30	2 - 5	-	-	-	-	-	-	-	-	-	-	-	-		
31	5 - 10	191	1222	104	-	-	-	-	-	-	-	-	-		
32	10 - 20	327	2130	2825	89	1098	102	-	-	-	-	-	-		
33	20 - 50	908	6202	21040	395	5247	8265	96	2514	1011	-	-	-		
34	50 - 100	79	558	4008	72	958	3459	91	2785	2869	35	2304	335		
35	100 UND MEHR	12	89	1733	9	117	1005	18	594	1975	11	766	1405		
36	INSGESAMT	1517	10201	29710	565	7420	12831	205	5893	5855	46	3070	1740		

Waldfläche 1979
der Betriebsfläche

Hessen

Waldfläche von ... bis unter ... ha

100 - 200			200 - 500			500 - 1000			1000 und mehr			Lfd. Nr.
Betriebe	WF	LF	Betriebe	WF	LF	Betriebe	WF	LF	Betriebe	WF	LF	
Anzahl	ha		Anzahl	ha		Anzahl	ha		Anzahl	ha		
36	37	38	39	40	41	42	43	44	45	46	47	

ARTLICHE BETRIEBE

-	-	-	-	-	-	-	-	-	-	-	-	- 01
-	-	-	-	-	-	-	-	-	-	-	-	- 02
-	-	-	-	-	-	-	-	-	-	-	-	- 03
-	-	-	-	-	-	-	-	-	-	-	-	- 04
-	-	-	-	-	-	-	-	-	-	-	-	- 05
-	-	-	-	-	-	-	-	-	-	-	-	- 06
10	1373	1463	11	3637	1440	4	2736	661	2	3483	483	07
10	1373	1463	11	3637	1440	4	2736	661	2	3483	483	08

BETRIEBE

-	-	-	-	-	-	-	-	-	-	-	-	- 10
-	-	-	-	-	-	-	-	-	-	-	-	- 11
-	-	-	-	-	-	-	-	-	-	-	-	- 12
-	-	-	-	-	-	-	-	-	-	-	-	- 13
-	-	-	-	-	-	-	-	-	-	-	-	- 14
-	-	-	-	-	-	-	-	-	-	-	-	- 15
370	53586	54	305	98051	82	93	66668	44	141	464247	395	16
370	53586	54	305	98051	82	93	66668	44	141	464247	395	18

GESAMT

-	-	-	-	-	-	-	-	-	-	-	-	- 19
-	-	-	-	-	-	-	-	-	-	-	-	- 20
-	-	-	-	-	-	-	-	-	-	-	-	- 21
-	-	-	-	-	-	-	-	-	-	-	-	- 22
-	-	-	-	-	-	-	-	-	-	-	-	- 23
-	-	-	-	-	-	-	-	-	-	-	-	- 24
380	54959	1517	316	101688	1522	97	69403	705	143	467730	878	25
380	54959	1517	316	101688	1522	97	69403	705	143	467730	878	26

NATUERLICH PERSONEN SIND

-	-	-	-	-	-	-	-	-	-	-	-	- 28
-	-	-	-	-	-	-	-	-	-	-	-	- 29
-	-	-	-	-	-	-	-	-	-	-	-	- 30
-	-	-	-	-	-	-	-	-	-	-	-	- 31
-	-	-	-	-	-	-	-	-	-	-	-	- 32
-	-	-	-	-	-	-	-	-	-	-	-	- 33
51	7554	754	39	13517	1519	20	13498	703	17	46079	871	34
51	7554	754	39	13517	1519	20	13498	703	17	46079	871	35

Lfd. Nr.	Betriebsfläche von ... bis unter ... ha	Betriebe								0,01 - Betriebe Anzahl	
		insgesamt	ohne				mit				
			Waldfläche								
		Betriebe		BF	LF	Betriebe	BF	LF	WF		Betriebe
		Anzahl		ha		Anzahl	ha		Anzahl		
1	2	3	4	5	6	7	8	9			
LANDWIRTSCHAFT											
01	UNTER 1	8270	7724	4673	4117	546	413	266	93	546	
02	1 - 2	9812	7836	11149	9933	1976	3010	2012	633	1923	
03	2 - 5	16473	11168	36568	33799	5305	17967	12768	3414	4099	
04	5 - 10	13971	8412	59814	57669	5559	40291	32807	5349	3634	
05	10 - 20	12978	7383	104777	102895	5595	80468	70657	7729	2863	
06	20 - 50	11718	5629	164736	162487	6089	126708	168845	14578	2217	
07	50 - 100	1420	594	37441	36758	826	52264	45655	5398	212	
08	100 UND MEHR	150	66	10240	10091	84	14693	9770	3830	4	
09	INSGESAMT	74792	48812	429398	417749	25989	395814	342780	41023	15498	
FORST											
10	UNTER 1	-	-	-	-	-	-	-	-	-	
11	1 - 2	1623	-	-	-	1623	2376	26	2131	-	
12	2 - 5	1900	-	-	-	1900	5612	62	4532	-	
13	5 - 10	631	-	-	-	631	4322	27	3404	-	
14	10 - 20	328	-	-	-	328	4601	18	3967	-	
15	20 - 50	367	-	-	-	367	12229	15	11732	-	
16	50 - 100	422	-	-	-	422	31328	17	30684	-	
17	100 UND MEHR	1339	-	-	-	1339	622072	502	614700	-	
18	INSGESAMT	6610	-	-	-	6610	682741	668	671149	-	
INS											
19	UNTER 1	8270	7724	4673	4117	546	413	266	93	546	
20	1 - 2	11435	7836	11149	9933	3599	5386	2039	2764	1923	
21	2 - 5	18373	11168	36568	33799	7205	23779	12830	7946	4099	
22	5 - 10	14602	8412	59814	57669	6190	44613	32834	8753	3634	
23	10 - 20	13306	7383	104777	102895	5623	85069	70678	11695	2863	
24	20 - 50	12085	5629	164736	162487	6456	198937	168859	26309	2217	
25	50 - 100	1842	594	37441	36758	1248	83593	45672	36082	212	
26	100 UND MEHR	1489	66	10240	10091	1428	676765	10272	616529	4	
27	INSGESAMT	81402	48812	429398	417749	32590	1078555	343448	712173	15498	
BETRIEBE, DEREN INHABER											
28	UNTER 1	8254	7708	4667	4113	546	413	266	93	546	
29	1 - 2	11355	7818	11123	9915	3537	5301	2037	2685	1922	
30	2 - 5	18182	11127	36431	33761	7055	23281	12828	7525	4099	
31	5 - 10	14414	8385	59625	57514	6029	43442	32794	7754	3629	
32	10 - 20	13093	7358	104423	102606	5735	82348	70562	9344	2859	
33	20 - 50	11723	5600	163811	161736	6123	127734	168514	15910	2211	
34	50 - 100	1423	585	36839	36224	838	53175	45167	6770	211	
35	100 UND MEHR	186	58	8662	8550	128	45272	8399	35552	4	
36	INSGESAMT	78630	48639	425582	414359	29991	440967	340567	85633	15481	

Waldfläche 1979
der Betriebsfläche

Rheinland-Pfalz

Betriebe (Sp. 5) mit Waldfläche von ... bis unter ... ha															Lfd. Nr.
1		1 - 2			2 - 3			3 - 4			4 - 5				
WF	LF	Betriebe	WF	LF	Betriebe	WF	LF	Betriebe	WF	LF	Betriebe	WF	LF		
ha		Anzahl	ha		Anzahl	ha		Anzahl	ha		Anzahl	ha			
10	11	12	13	14	15	16	17	18	19	20	21	22	23		

LICHE BETRIEBE

93	266	-	-	-	-	-	-	-	-	-	-	-	-	- 01
570	1989	53	63	23	-	-	-	-	-	-	-	-	-	- 02
1535	10686	941	1243	1740	233	534	311	32	103	51	-	-	-	- 03
1497	23257	1186	1555	6769	406	947	1801	195	655	665	73	314	189	04
1254	38506	1420	1882	17996	674	1580	7916	707	1022	3420	132	574	1355	05
998	63970	1435	1906	40497	824	1931	22313	469	1565	12629	340	1474	9099	06
98	13052	149	192	8794	88	198	5183	49	160	2801	44	190	2520	07
2	457	9	11	841	5	12	1031	4	13	860	1	5	166	08
6048	152182	5192	6848	76661	2230	5202	38556	1056	3517	20466	590	2556	13329	09

BETRIEBE

-	-	-	-	-	-	-	-	-	-	-	-	-	-	- 10
-	-	1623	2131	26	-	-	-	-	-	-	-	-	-	- 11
-	-	660	985	17	755	1784	26	351	1178	16	134	584	3	12
-	-	44	65	1	53	125	1	59	204	4	70	355	5	13
-	-	8	10	0	5	13	0	8	27	0	8	35	0	14
-	-	1	2	-	-	-	-	-	-	-	-	-	-	- 15
-	-	-	-	-	-	-	-	-	-	-	-	-	-	- 16
-	-	1	1	-	-	-	-	1	4	-	-	-	-	- 17
-	-	2337	3195	45	813	1922	27	419	1413	20	221	974	8	18

GESAMT

93	266	-	-	-	-	-	-	-	-	-	-	-	-	- 19
570	1989	1676	2194	49	-	-	-	-	-	-	-	-	-	- 20
1535	10686	1601	2228	1757	988	2318	337	383	1281	47	134	584	3	21
1497	23257	1230	1620	6769	459	1072	1802	254	850	669	152	669	194	22
1254	38506	1428	1892	17997	679	1593	7916	315	1049	3420	140	609	1356	23
998	63970	1436	1906	40497	824	1931	22313	469	1565	12629	340	1474	9099	24
98	13052	149	192	8794	88	198	5183	49	160	2801	44	190	2520	25
2	457	9	11	841	5	12	1031	4	13	860	1	5	166	26
6048	152182	7529	10043	76705	3043	7124	38583	1475	4929	20426	811	3530	13337	27

NATUERLICHE PERSONEN SIND

93	266	-	-	-	-	-	-	-	-	-	-	-	-	- 28
570	1988	1615	2115	49	-	-	-	-	-	-	-	-	-	- 29
1535	10686	1575	2191	1756	976	2170	336	347	1160	47	108	468	3	30
1495	23234	1222	1607	6765	453	1057	1794	245	827	666	144	633	194	31
1252	38462	1422	1885	17968	674	1521	7903	312	1040	3405	140	609	1356	32
995	63801	1433	1902	40443	823	1929	22292	469	1565	12629	339	1469	9084	33
98	12957	148	190	8749	87	196	5117	49	160	2801	44	190	2520	34
2	457	7	8	740	5	12	1031	4	13	860	1	5	166	35
6041	151852	7422	9898	76471	2968	6945	38475	1426	4765	20200	776	3374	13322	36

Lfd. Nr.	Betriebsfläche von ... bis unter ... ha	Betriebe (Sp. 5) mit											
		5 - 10			10 - 20			20 - 50			50 - 100		
		Betriebe	WF	LF	Betriebe	WF	LF	Betriebe	WF	LF	Betriebe	WF	LF
		Anzahl	ha		Anzahl	ha		Anzahl	ha		Anzahl	ha	
		24	25	26	27	28	29	30	31	32	33	34	35

LANDWIRTSCHAFT													
01	UNTER 1	-	-	-	-	-	-	-	-	-	-	-	-
02	1 - 2	-	-	-	-	-	-	-	-	-	-	-	-
03	2 - 5	-	-	-	-	-	-	-	-	-	-	-	-
04	5 - 10	65	382	126	-	-	-	-	-	-	-	-	-
05	10 - 20	172	1108	1337	27	309	127	-	-	-	-	-	-
06	20 - 50	620	4075	16251	163	2096	3852	21	535	235	-	-	-
07	50 - 100	103	707	5345	117	1698	5567	56	1686	2253	8	469	140
08	100 UND MEHR	8	55	896	9	117	995	20	558	1739	18	1263	2274
09	INSGESAMT	968	6326	23954	316	4220	10540	97	2779	4227	26	1732	2414
FORST													
10	UNTER 1	-	-	-	-	-	-	-	-	-	-	-	-
11	1 - 2	-	-	-	-	-	-	-	-	-	-	-	-
12	2 - 5	-	-	-	-	-	-	-	-	-	-	-	-
13	5 - 10	396	2655	17	-	-	-	-	-	-	-	-	-
14	10 - 20	46	370	5	253	3512	12	-	-	-	-	-	-
15	20 - 50	5	42	1	20	322	2	341	11366	12	-	-	-
16	50 - 100	1	5	-	-	-	-	10	365	0	411	30314	17
17	100 UND MEHR	-	-	-	-	-	-	2	83	-	4	358	6
18	INSGESAMT	448	3073	23	273	3833	14	353	11814	12	415	30672	25
INS													
19	UNTER 1	-	-	-	-	-	-	-	-	-	-	-	-
20	1 - 2	-	-	-	-	-	-	-	-	-	-	-	-
21	2 - 5	-	-	-	-	-	-	-	-	-	-	-	-
22	5 - 10	461	3037	142	-	-	-	-	-	-	-	-	-
23	10 - 20	218	1478	1343	280	3820	138	-	-	-	-	-	-
24	20 - 50	625	4117	16251	163	2417	3854	362	11902	247	-	-	-
25	50 - 100	104	713	5345	117	1698	5567	66	2050	2253	419	30783	157
26	100 UND MEHR	8	55	896	9	117	995	22	642	1739	22	1621	2282
27	INSGESAMT	1416	9398	23977	589	8053	10554	450	14594	4239	441	32404	2439
BETRIEBE, DEREN INHABER													
28	UNTER 1	-	-	-	-	-	-	-	-	-	-	-	-
29	1 - 2	-	-	-	-	-	-	-	-	-	-	-	-
30	2 - 5	-	-	-	-	-	-	-	-	-	-	-	-
31	5 - 10	336	2134	142	-	-	-	-	-	-	-	-	-
32	10 - 20	201	1344	1331	127	1633	136	-	-	-	-	-	-
33	20 - 50	616	4049	16209	168	2186	3827	64	1815	228	-	-	-
34	50 - 100	101	690	5248	116	1684	5525	53	1572	2156	29	1990	93
35	100 UND MEHR	6	38	686	8	107	908	16	477	1355	17	1274	1778
36	INSGESAMT	1260	8255	23616	419	5610	10396	133	3865	3739	46	3265	1871

Waldfläche 1979
der Betriebsfläche

Rheinland-Pfalz

Waldfläche von ... bis unter ... ha

100 - 200			200 - 500			500 - 1000			1000 und mehr			Lfd. Nr.
Betriebe	WF	LF	Betriebe	WF	LF	Betriebe	WF	LF	Betriebe	WF	LF	
Anzahl	ha		Anzahl	ha		Anzahl	ha		Anzahl	ha		
36	37	38	39	40	41	42	43	44	45	46	47	

LICHE BETRIEBE

-	-	-	-	-	-	-	-	-	-	-	-	- 01
-	-	-	-	-	-	-	-	-	-	-	-	- 02
-	-	-	-	-	-	-	-	-	-	-	-	- 03
-	-	-	-	-	-	-	-	-	-	-	-	- 04
-	-	-	-	-	-	-	-	-	-	-	-	- 05
-	-	-	-	-	-	-	-	-	-	-	-	- 06
-	-	-	-	-	-	-	-	-	-	-	-	- 07
4	456	202	2	766	118	1	574	191	-	-	-	- 08
4	456	202	2	766	118	1	574	191	-	-	-	- 09

BETRIEBE

-	-	-	-	-	-	-	-	-	-	-	-	- 10
-	-	-	-	-	-	-	-	-	-	-	-	- 11
-	-	-	-	-	-	-	-	-	-	-	-	- 12
-	-	-	-	-	-	-	-	-	-	-	-	- 13
-	-	-	-	-	-	-	-	-	-	-	-	- 14
-	-	-	-	-	-	-	-	-	-	-	-	- 15
596	85332	11	455	140879	65	166	117124	94	114	270918	324	17
596	85332	11	455	140879	65	166	117124	94	114	270918	324	18

GESAMT

-	-	-	-	-	-	-	-	-	-	-	-	- 19
-	-	-	-	-	-	-	-	-	-	-	-	- 20
-	-	-	-	-	-	-	-	-	-	-	-	- 21
-	-	-	-	-	-	-	-	-	-	-	-	- 22
-	-	-	-	-	-	-	-	-	-	-	-	- 23
-	-	-	-	-	-	-	-	-	-	-	-	- 24
600	85788	213	457	141645	183	167	117698	285	114	270918	324	26
600	85788	213	457	141645	183	167	117698	285	114	270918	324	27

NATUERLICHE PERSONEN SIND

-	-	-	-	-	-	-	-	-	-	-	-	- 28
-	-	-	-	-	-	-	-	-	-	-	-	- 29
-	-	-	-	-	-	-	-	-	-	-	-	- 30
-	-	-	-	-	-	-	-	-	-	-	-	- 31
-	-	-	-	-	-	-	-	-	-	-	-	- 32
-	-	-	-	-	-	-	-	-	-	-	-	- 33
-	-	-	-	-	-	-	-	-	-	-	-	- 34
23	2977	205	24	8116	174	8	6056	209	5	16467	38	35
23	2977	205	24	8116	174	8	6056	209	5	16467	38	36

Lfd. Nr.	Betriebsfläche von ... bis unter ... ha	Betriebe								0,01 - Betriebe Anzahl	
		ingesamt	ohne				mit				
			Waldfläche								
			Betriebe	BF	LF	Betriebe	BF	LF	WF		Betriebe
Anzahl	ha		Anzahl	ha		Anzahl	ha				
1	2	3	4	5	6	7	8	9			
LANDWIRTSCHAFT											
01	UNTER 1	7599	6900	4354	3771	699	534	356	121	699	
02	1 - 2	21274	16577	24002	22104	4697	7402	5411	1410	4600	
03	2 - 5	34596	20135	64954	61331	14461	48900	36020	9721	11130	
04	5 - 10	29132	13294	95899	92655	15838	116039	92382	18938	9218	
05	10 - 20	30864	11680	166239	162011	19184	278249	230217	39705	7896	
06	20 - 50	25812	7557	217742	213143	18255	539697	436317	89055	4386	
07	50 - 100	2600	750	48632	47234	1850	117156	76745	36287	307	
08	100 UND MEHR	410	203	34310	32850	207	37618	19559	16397	29	
09	INSGESAMT	152287	77096	656132	635098	75191	1145596	897005	211634	38265	
FORST											
10	UNTER 1	-	-	-	-	-	-	-	-	-	
11	1 - 2	4301	-	-	-	4301	6291	68	5827	-	
12	2 - 5	4344	-	-	-	4344	13473	158	11979	-	
13	5 - 10	1605	-	-	-	1605	11010	102	9884	-	
14	10 - 20	713	-	-	-	713	9954	78	9145	-	
15	20 - 50	458	-	-	-	458	14314	104	13428	-	
16	50 - 100	303	-	-	-	303	22281	189	21108	-	
17	100 UND MEHR	1178	-	-	-	1178	1000567	2206	976632	-	
18	INSGESAMT	12902	-	-	-	12902	1077890	2906	1048003	-	
INS											
19	UNTER 1	7599	6900	4354	3771	699	534	356	121	699	
20	1 - 2	25575	16577	24002	22104	8998	13693	5479	7237	4600	
21	2 - 5	38940	20135	64954	61331	18805	62373	36178	21700	11130	
22	5 - 10	30737	13294	95899	92655	17443	127048	92484	28823	9218	
23	10 - 20	31577	11680	166239	162011	19897	288203	230295	48850	7896	
24	20 - 50	26270	7557	217742	213143	18713	554011	436421	102483	4386	
25	50 - 100	2903	750	48632	47234	2153	139437	76934	57395	307	
26	100 UND MEHR	1588	203	34310	32850	1385	1038185	21765	993029	29	
27	INSGESAMT	165189	77096	656132	635098	88093	2223486	899911	1259637	38265	
BETRIEBE, DEREN INHABER											
28	UNTER 1	7545	6846	4323	3744	699	534	356	121	699	
29	1 - 2	25336	16427	23781	21908	8909	13556	5472	7117	4595	
30	2 - 5	38418	19871	64069	60591	18547	61488	36103	20989	11106	
31	5 - 10	30312	13097	94486	91447	17215	125406	92348	27550	9204	
32	10 - 20	31202	11529	164174	160313	19673	284961	230014	46200	7884	
33	20 - 50	25871	7450	214267	210198	18421	544323	435106	94788	4377	
34	50 - 100	2612	705	45645	44654	1907	121503	74864	42522	301	
35	100 UND MEHR	443	140	21234	20506	303	167761	15554	144506	24	
36	INSGESAMT	161739	76065	631979	613361	85674	1319532	889817	383792	38190	

Waldfläche 1979
der Betriebsfläche

Baden-Württemberg

Betriebe (Sp. 5) mit Waldfläche von ... bis unter ... ha														Lfd. Nr.
1		1 - 2			2 - 3			3 - 4			4 - 5			
WF	LF	Betriebe	WF	LF	Betriebe	WF	LF	Betriebe	WF	LF	Betriebe	WF	LF	
ha		Anzahl	ha		Anzahl	ha		Anzahl	ha		Anzahl	ha		
10	11	12	13	14	15	16	17	18	19	20	21	22	23	

LICHE BETRIEBE

121	356	-	-	-	-	-	-	-	-	-	-	-	-	01
1294	5377	97	116	34	-	-	-	-	-	-	-	-	-	02
4340	29987	2597	3526	5061	604	1421	853	124	408	117	6	26	1	03
3966	60077	3635	5082	20438	1506	3644	7139	783	2678	2928	396	1746	1178	04
3637	104842	4623	6545	58154	2490	6002	29575	1331	4573	14755	830	3667	8261	05
1984	119750	3012	4326	77750	2484	6090	62212	1754	6038	42904	1243	5511	30210	06
124	18502	148	209	8608	92	222	5255	72	240	4149	61	268	3444	07
14	4464	11	13	1417	9	22	1035	5	18	738	6	27	970	08
15479	343355	14123	19816	171462	7185	17402	106070	4069	13954	65590	2542	11244	44063	09

BETRIEBE

-	-	-	-	-	-	-	-	-	-	-	-	-	-	10
-	-	4301	5827	68	-	-	-	-	-	-	-	-	-	11
-	-	753	1230	25	2046	4968	68	1055	3631	49	490	2151	17	12
-	-	34	50	0	33	81	1	58	206	3	188	871	18	13
-	-	4	6	0	8	20	0	7	23	0	5	22	-	14
-	-	2	2	0	-	-	-	2	7	0	1	5	-	15
-	-	-	-	-	1	3	-	-	-	-	1	4	-	16
-	-	-	-	-	-	-	-	-	-	-	-	-	-	17
-	-	5094	7115	94	2088	5071	69	1122	3867	52	685	3053	35	18

GESAMT

121	356	-	-	-	-	-	-	-	-	-	-	-	-	19
1294	5377	4398	5943	102	-	-	-	-	-	-	-	-	-	20
4340	29987	3350	4755	5087	2650	6389	921	1179	4038	165	496	2177	18	21
3966	60077	3669	5132	20438	1539	3725	7140	841	2884	2931	584	2616	1196	22
3637	104842	4627	6551	58154	2498	6022	29575	1338	4596	14755	835	3689	8261	23
1984	119750	3014	4328	77750	2484	6090	62212	1756	6045	42904	1244	5516	30210	24
124	18502	148	209	8608	93	225	5255	72	240	4149	62	272	3444	25
14	4464	11	13	1417	9	22	1035	5	18	738	6	27	970	26
15479	343355	19217	26931	171556	9273	22473	106139	5191	17821	65642	3227	14298	44097	27

NATUERLICHE PERSONEN SIND

121	356	-	-	-	-	-	-	-	-	-	-	-	-	28
1292	5371	4314	5824	102	-	-	-	-	-	-	-	-	-	29
4330	29943	3315	4701	5070	2561	6165	911	1112	3809	161	453	1984	17	30
3960	60015	3656	5111	20421	1526	3696	7114	828	2839	2921	562	2519	1185	31
3633	104704	4620	6541	58125	2489	6000	29538	1334	4582	14745	830	3666	8238	32
1979	119475	2999	4308	77350	2477	6074	62058	1753	6035	42866	1238	5489	30119	33
122	18128	142	201	8279	87	212	5016	71	237	4070	60	263	3361	34
11	3428	9	11	1097	7	17	883	4	15	494	4	18	463	35
15447	341420	19055	26697	170445	9147	22163	105521	5102	17517	65258	3147	13939	43382	36

Lfd. Nr.	Betriebsfläche von ... bis unter ... ha	Betriebe (Sp. 5) mit											
		5 - 10			10 - 20			20 - 50			50 - 100		
		Betriebe	WF	LF	Betriebe	WF	LF	Betriebe	WF	LF	Betriebe	WF	LF
		Anzahl	ha		Anzahl	ha		Anzahl	ha		Anzahl	ha	
		24	25	26	27	28	29	30	31	32	33	34	35
LANDWIRTSCHAFT													
01	UNTER 1	-	-	-	-	-	-	-	-	-	-	-	-
02	1 - 2	-	-	-	-	-	-	-	-	-	-	-	-
03	2 - 5	-	-	-	-	-	-	-	-	-	-	-	-
04	5 - 10	300	1823	622	-	-	-	-	-	-	-	-	-
05	10 - 20	1731	11909	13246	283	3374	1384	-	-	-	-	-	-
06	20 - 50	2753	19101	62688	1856	25938	30953	767	20067	9850	-	-	-
07	50 - 100	193	1385	9946	219	3161	9957	595	20684	14318	163	9995	2566
08	100 UND MEHR	12	91	1424	13	187	1866	24	803	2461	47	3744	1856
09	INSGESAMT	4989	34309	87927	2371	32660	44159	1386	41553	26629	210	13739	4422
FORST													
10	UNTER 1	-	-	-	-	-	-	-	-	-	-	-	-
11	1 - 2	-	-	-	-	-	-	-	-	-	-	-	-
12	2 - 5	-	-	-	-	-	-	-	-	-	-	-	-
13	5 - 10	1292	8677	80	-	-	-	-	-	-	-	-	-
14	10 - 20	77	661	12	612	8412	65	-	-	-	-	-	-
15	20 - 50	5	37	0	35	609	13	413	12768	91	-	-	-
16	50 - 100	-	-	-	1	11	-	19	786	16	281	20304	173
17	100 UND MEHR	-	-	-	-	-	-	1	33	-	18	1623	52
18	INSGESAMT	1374	9375	92	648	9033	79	433	13587	107	299	21927	225
INS													
19	UNTER 1	-	-	-	-	-	-	-	-	-	-	-	-
20	1 - 2	-	-	-	-	-	-	-	-	-	-	-	-
21	2 - 5	-	-	-	-	-	-	-	-	-	-	-	-
22	5 - 10	1592	10500	702	-	-	-	-	-	-	-	-	-
23	10 - 20	1808	12570	13259	895	11786	1449	-	-	-	-	-	-
24	20 - 50	2758	19138	62688	1891	26547	30966	1180	32834	9941	-	-	-
25	50 - 100	193	1385	9946	220	3172	9957	614	21469	14334	444	30299	2738
26	100 UND MEHR	12	91	1424	13	187	1866	25	836	2461	65	5367	1908
27	INSGESAMT	6363	43684	88019	3019	41692	44238	1819	55139	26737	509	35666	4646
BETRIEBE, DEREN INHABER													
28	UNTER 1	-	-	-	-	-	-	-	-	-	-	-	-
29	1 - 2	-	-	-	-	-	-	-	-	-	-	-	-
30	2 - 5	-	-	-	-	-	-	-	-	-	-	-	-
31	5 - 10	1439	9425	692	-	-	-	-	-	-	-	-	-
32	10 - 20	1792	12439	13230	724	9339	1433	-	-	-	-	-	-
33	20 - 50	2748	19060	62580	1869	26225	30787	960	25619	9870	-	-	-
34	50 - 100	186	1339	9645	214	3083	9665	596	20844	14023	250	16220	2678
35	100 UND MEHR	10	71	1148	7	97	857	19	690	1825	51	4233	1427
36	INSGESAMT	6175	42335	87295	2814	38743	42742	1575	47153	25718	301	20454	4105

Waldfläche 1979
der Betriebsfläche

Baden-Württemberg

Waldfläche von ... bis unter ... ha

100 - 200			200 - 500			500 - 1000			1000 und mehr			Lfd. Nr.
Betriebe	WF	LF	Betriebe	WF	LF	Betriebe	WF	LF	Betriebe	WF	LF	
Anzahl	ha		Anzahl	ha		Anzahl	ha		Anzahl	ha		
36	37	38	39	40	41	42	43	44	45	46	47	

LICHE BETRIEBE

-	-	-	-	-	-	-	-	-	-	-	-	- 01
-	-	-	-	-	-	-	-	-	-	-	-	- 02
-	-	-	-	-	-	-	-	-	-	-	-	- 03
-	-	-	-	-	-	-	-	-	-	-	-	- 04
-	-	-	-	-	-	-	-	-	-	-	-	- 05
-	-	-	-	-	-	-	-	-	-	-	-	- 06
34	4153	1613	13	3724	1250	3	1994	257	1	1609		209 08
34	4153	1613	13	3724	1250	3	1994	257	1	1609		209 09

BETRIEBE

-	-	-	-	-	-	-	-	-	-	-	-	- 10
-	-	-	-	-	-	-	-	-	-	-	-	- 11
-	-	-	-	-	-	-	-	-	-	-	-	- 12
-	-	-	-	-	-	-	-	-	-	-	-	- 13
-	-	-	-	-	-	-	-	-	-	-	-	- 14
-	-	-	-	-	-	-	-	-	-	-	-	- 15
271	38532	193	371	120211	74	224	162614	118	293	653618		1768 17
271	38532	193	371	120211	74	224	162614	118	293	653618		1768 18

GESAMT

-	-	-	-	-	-	-	-	-	-	-	-	- 19
-	-	-	-	-	-	-	-	-	-	-	-	- 20
-	-	-	-	-	-	-	-	-	-	-	-	- 21
-	-	-	-	-	-	-	-	-	-	-	-	- 22
-	-	-	-	-	-	-	-	-	-	-	-	- 23
-	-	-	-	-	-	-	-	-	-	-	-	- 24
305	42685	1806	384	123935	1324	227	164607	375	294	655227		1977 26
305	42685	1806	384	123935	1324	227	164607	375	294	655227		1977 27

NATUERLICHE PERSONEN SIND

-	-	-	-	-	-	-	-	-	-	-	-	- 28
-	-	-	-	-	-	-	-	-	-	-	-	- 29
-	-	-	-	-	-	-	-	-	-	-	-	- 30
-	-	-	-	-	-	-	-	-	-	-	-	- 31
-	-	-	-	-	-	-	-	-	-	-	-	- 32
-	-	-	-	-	-	-	-	-	-	-	-	- 33
89	11740	1494	34	9959	1126	8	5622	252	37	112022		1059 35
89	11740	1494	34	9959	1126	8	5622	252	37	112022		1059 36

Lfd. Nr.	Betriebsfläche von ... bis unter ... ha		Betriebe								0,01 - Betriebe Anzahl	
			insgesamt	ohne				mit				
				Waldfläche								
			Betriebe		BF	LF	Betriebe	BF	LF	WF		Betriebe
			Anzahl		ha		Anzahl		ha			Anzahl
1	2	3	4	5	6	7	8	9				
LANDWIRTSCHAFT												
01	UNTER 1		3335	3094	1591	1273	241	177	84	66	241	
02	1	- 2	15082	11948	17437	15921	3134	5073	3509	1153	3016	
03	2	- 5	43060	23024	77133	72486	20036	71703	50007	17524	12896	
04	5	- 10	58593	20224	144705	139183	38369	285992	216367	58296	15764	
05	10	- 20	76069	16251	228587	222222	59818	874513	688858	158852	13275	
06	20	- 50	69391	7464	207686	202234	61927	1853242	1413369	386403	5102	
07	50	- 100	7594	629	40977	39127	6965	440816	301614	122683	211	
08	100	UND MEHR	1149	187	34586	29991	962	194675	99353	78956	26	
09	INSGESAMT		274273	82821	752702	722438	191452	3726191	2773161	823934	50531	
FORST												
10	UNTER 1		-	-	-	-	-	-	-	-	-	
11	1	- 2	16545	-	-	-	16545	24337	130	22264	-	
12	2	- 5	20012	-	-	-	20012	62257	480	54221	-	
13	5	- 10	7339	-	-	-	7339	50400	444	43795	-	
14	10	- 20	3176	-	-	-	3176	43777	346	39009	-	
15	20	- 50	1747	-	-	-	1747	53873	249	48855	-	
16	50	- 100	755	-	-	-	755	53039	147	49101	-	
17	100	UND MEHR	1260	-	-	-	1260	1311654	8188	1198464	-	
18	INSGESAMT		50834	-	-	-	50834	1599338	9984	1455708	-	
INS												
19	UNTER 1		3335	3094	1591	1273	241	177	84	66	241	
20	1	- 2	31627	11948	17437	15921	19679	29411	3639	23417	3016	
21	2	- 5	63072	23024	77133	72486	40048	133960	50487	71745	12896	
22	5	- 10	65932	20224	144705	139183	45708	336392	216810	102091	15764	
23	10	- 20	79245	16251	228587	222222	62994	918290	689204	197861	13275	
24	20	- 50	71138	7464	207686	202234	63674	1907115	1413618	435258	5102	
25	50	- 100	8349	629	40977	39127	7720	493855	301761	171784	211	
26	100	UND MEHR	2409	187	34586	29991	2222	1506328	107542	1277420	26	
27	INSGESAMT		325107	82821	752702	722438	242286	5325529	2783145	2279643	50531	
BETRIEBE, DEREN INHABER												
28	UNTER 1		3269	3028	1565	1260	241	177	84	66	241	
29	1	- 2	30768	11692	17064	15594	19076	28531	3627	22599	3005	
30	2	- 5	61423	22713	76165	71669	38710	129555	50363	67850	12864	
31	5	- 10	64525	20063	143594	138300	44462	327483	216583	94277	15747	
32	10	- 20	78078	16145	227076	220914	61933	903264	688744	184527	13265	
33	20	- 50	69944	7362	204530	199518	62582	1871904	1411294	405010	5084	
34	50	- 100	7680	584	37798	36742	7096	449531	297626	134275	209	
35	100	UND MEHR	1266	138	22880	21704	1128	319247	83797	214619	24	
36	INSGESAMT		316953	81725	730673	705701	235228	4029693	2752119	1123222	50439	

Waldfläche 1979
der Betriebsfläche

Bayern

Betriebe (Sp. 5) mit Waldfläche von ... bis unter ... ha

1		1-2			2-3			3-4			4-5			Lfd. Nr.
WF	LF	Betriebe	WF	LF	Betriebe	WF	LF	Betriebe	WF	LF	Betriebe	WF	LF	
ha		Anzahl	ha		Anzahl	ha		Anzahl	ha		Anzahl	ha		
10	11	12	13	14	15	16	17	18	19	20	21	22	23	

LICHE BETRIEBE

66	84	-	-	-	-	-	-	-	-	-	-	-	-	-	01
1017	3461	118	136	48	-	-	-	-	-	-	-	-	-	-	02
5756	36321	5292	7121	11066	1522	3563	2281	314	1035	331	12	49	7	03	
7632	102385	11863	16465	68276	5767	13742	28572	2750	9294	11183	1311	5752	3950	04	
6670	173441	14229	20110	175993	10895	26171	127207	8110	27478	89311	5143	22537	53239	05	
2583	132355	6184	8818	152968	6347	15413	151872	6363	21683	148456	5996	26324	137872	06	
105	12854	190	262	11062	182	443	10403	208	715	11583	236	1051	12889	07	
14	3754	27	39	3592	29	69	3803	16	54	2769	16	70	2095	08	
23842	464655	37903	52952	423005	24742	59401	324138	17761	60261	263633	12714	55784	210052	09	

BETRIEBE

-	-	-	-	-	-	-	-	-	-	-	-	-	-	-	10
-	-	16545	22264	130	-	-	-	-	-	-	-	-	-	-	11
-	-	3794	6056	66	9178	22087	192	4866	16609	155	2174	9469	68	12	
-	-	199	287	2	253	631	4	353	1230	16	980	4479	68	13	
-	-	31	44	0	33	80	1	30	105	0	36	161	2	14	
-	-	16	24	0	5	12	-	2	7	-	10	45	-	15	
-	-	5	8	-	5	12	0	2	7	0	3	14	-	16	
-	-	2	3	-	1	3	-	1	3	-	-	-	-	17	
-	-	20592	28685	198	9475	22825	197	5254	17962	171	3203	14168	137	18	

GESAMT

66	84	-	-	-	-	-	-	-	-	-	-	-	-	-	19
1017	3461	16663	22400	178	-	-	-	-	-	-	-	-	-	-	20
5756	36321	9086	13177	11132	10700	25650	2474	5180	17645	485	2186	9518	75	21	
7632	102385	12062	16752	68278	6020	14373	28577	3103	10525	11199	2291	10232	4018	22	
6670	173441	14260	20155	175993	10928	26251	127208	8140	27583	89312	5179	22698	53241	23	
2583	132355	6200	8842	152968	6352	15425	151872	6365	21690	148456	6006	26369	137872	24	
105	12854	195	269	11062	187	455	10403	210	722	11583	239	1065	12889	25	
14	3754	29	42	3592	30	72	3803	17	58	2769	16	70	2095	26	
23842	464655	58495	81638	423203	34217	82227	324336	23015	78222	263804	15917	69952	210190	27	

NATUERLICHE PERSONEN SIND

66	84	-	-	-	-	-	-	-	-	-	-	-	-	-	28
1014	3451	16071	21585	176	-	-	-	-	-	-	-	-	-	-	29
5736	36267	8917	12913	11098	10184	24385	2452	4789	16305	474	1956	8511	71	30	
7622	102319	12022	16694	68220	5975	14259	28553	3063	10386	11192	2192	9779	3997	31	
6666	173356	14240	20128	175915	10912	26214	127166	8123	27526	89244	5162	22623	53221	32	
2575	131979	6179	8810	152563	6342	15401	151665	6356	21659	148267	5993	26311	137713	33	
103	12764	185	256	10776	182	442	10179	204	701	11418	235	1047	12794	34	
12	3433	22	31	2965	28	67	3659	17	58	2769	15	66	1974	35	
23795	463653	57636	80417	421713	33623	80767	323674	22552	76635	263364	15553	68336	209770	36	

Bayern

3 Betriebe mit
3.1 [a] Nach Größenklassen

Lfd. Nr.	Betriebsfläche von ... bis unter ... ha	Betriebe (Sp. 5) mit											
		5 - 10			10 - 20			20 - 50			50 - 100		
		Betriebe	WF	LF	Betriebe	WF	LF	Betriebe	WF	LF	Betriebe	WF	LF
		Anzahl	ha		Anzahl	ha		Anzahl	ha		Anzahl	ha	
	24	25	26	27	28	29	30	31	32	33	34	35	
LANDWIRTSCHAFT													
01	UNTER 1	-	-	-	-	-	-	-	-	-	-	-	-
02	1 - 2	-	-	-	-	-	-	-	-	-	-	-	-
03	2 - 5	-	-	-	-	-	-	-	-	-	-	-	-
04	5 - 10	914	5410	1999	-	-	-	-	-	-	-	-	-
05	10 - 20	7546	48670	66807	620	7214	2860	-	-	-	-	-	-
06	20 - 50	20027	141108	444778	10593	139236	222874	1315	31239	22193	-	-	-
07	50 - 100	1212	8947	61584	2215	32387	96928	2314	67016	80159	197	11757	4154
08	100 UND MEHR	81	574	9989	119	1798	14359	256	8657	24083	222	15966	15914
09	INSGESAMT	29780	204709	585157	13547	180635	337021	3885	106912	126436	419	27723	20068
FORST													
10	UNTER 1	-	-	-	-	-	-	-	-	-	-	-	-
11	1 - 2	-	-	-	-	-	-	-	-	-	-	-	-
12	2 - 5	-	-	-	-	-	-	-	-	-	-	-	-
13	5 - 10	5554	37167	354	-	-	-	-	-	-	-	-	-
14	10 - 20	524	4399	79	2522	34220	264	-	-	-	-	-	-
15	20 - 50	34	246	2	201	3341	50	1479	45180	196	-	-	-
16	50 - 100	9	66	0	9	127	3	45	1852	18	677	47015	125
17	100 UND MEHR	5	42	1	3	38	-	13	478	4	23	1852	16
18	INSGESAMT	6126	41920	436	2735	37726	317	1537	47510	219	700	48867	141
INS													
19	UNTER 1	-	-	-	-	-	-	-	-	-	-	-	-
20	1 - 2	-	-	-	-	-	-	-	-	-	-	-	-
21	2 - 5	-	-	-	-	-	-	-	-	-	-	-	-
22	5 - 10	6468	42577	2353	-	-	-	-	-	-	-	-	-
23	10 - 20	8070	53069	66885	3142	41434	3124	-	-	-	-	-	-
24	20 - 50	20061	141354	444781	10794	142577	222924	2794	76418	22390	-	-	-
25	50 - 100	1221	9013	61585	2224	32514	96930	2359	68869	80177	874	58772	4279
26	100 UND MEHR	86	615	9990	122	1835	14359	269	9136	24088	245	17818	15930
27	INSGESAMT	35906	246629	585593	16282	218361	337338	5422	154422	126655	1119	76590	20209
BETRIEBE, DEREN INHABER													
28	UNTER 1	-	-	-	-	-	-	-	-	-	-	-	-
29	1 - 2	-	-	-	-	-	-	-	-	-	-	-	-
30	2 - 5	-	-	-	-	-	-	-	-	-	-	-	-
31	5 - 10	5463	35536	2304	-	-	-	-	-	-	-	-	-
32	10 - 20	7963	52206	66806	2268	29163	3035	-	-	-	-	-	-
33	20 - 50	20022	141069	444192	10713	141291	222682	1893	47896	22232	-	-	-
34	50 - 100	1195	8818	60407	2196	32104	95694	2325	67724	79403	365	23079	4192
35	100 UND MEHR	70	493	8057	98	1471	11112	231	7872	20539	210	15241	12522
36	INSGESAMT	34713	238122	581766	15275	204029	332523	4449	123492	122174	575	38320	16714

Waldfläche 1979
der Betriebsfläche

Bayern

Waldfläche von ... bis unter ... ha

100 - 200			200 - 500			500 - 1000			1000 und mehr			Lfd. Nr.
Betriebe	WF	LF	Betriebe	WF	LF	Betriebe	WF	LF	Betriebe	WF	LF	
Anzahl	ha		Anzahl	ha		Anzahl	ha		Anzahl	ha		
36	37	38	39	40	41	42	43	44	45	46	47	

LICHE BETRIEBE

-	-	-	-	-	-	-	-	-	-	-	-	- 01
-	-	-	-	-	-	-	-	-	-	-	-	- 02
-	-	-	-	-	-	-	-	-	-	-	-	- 03
-	-	-	-	-	-	-	-	-	-	-	-	- 04
-	-	-	-	-	-	-	-	-	-	-	-	- 05
-	-	-	-	-	-	-	-	-	-	-	-	- 06
-	-	-	-	-	-	-	-	-	-	-	-	- 07
89	12132	6470	56	17271	8583	17	12070	2377	8	10242	1566	08
89	12132	6470	56	17271	8583	17	12070	2377	8	10242	1566	09

BETRIEBE

-	-	-	-	-	-	-	-	-	-	-	-	- 10
-	-	-	-	-	-	-	-	-	-	-	-	- 11
-	-	-	-	-	-	-	-	-	-	-	-	- 12
-	-	-	-	-	-	-	-	-	-	-	-	- 13
-	-	-	-	-	-	-	-	-	-	-	-	- 14
-	-	-	-	-	-	-	-	-	-	-	-	- 15
-	-	-	-	-	-	-	-	-	-	-	-	- 16
451	62110	235	381	121427	351	146	102754	354	234	909754	7227	17
451	62110	235	381	121427	351	146	102754	354	234	909754	7227	18

GESAMT

-	-	-	-	-	-	-	-	-	-	-	-	- 19
-	-	-	-	-	-	-	-	-	-	-	-	- 20
-	-	-	-	-	-	-	-	-	-	-	-	- 21
-	-	-	-	-	-	-	-	-	-	-	-	- 22
-	-	-	-	-	-	-	-	-	-	-	-	- 23
-	-	-	-	-	-	-	-	-	-	-	-	- 24
-	-	-	-	-	-	-	-	-	-	-	-	- 25
540	74242	6706	437	138698	8934	163	114824	2731	242	919996	8793	26
540	74242	6706	437	138698	8934	163	114824	2731	242	919996	8793	27

NATUERLICHE PERSONEN SIND

-	-	-	-	-	-	-	-	-	-	-	-	- 28
-	-	-	-	-	-	-	-	-	-	-	-	- 29
-	-	-	-	-	-	-	-	-	-	-	-	- 30
-	-	-	-	-	-	-	-	-	-	-	-	- 31
-	-	-	-	-	-	-	-	-	-	-	-	- 32
-	-	-	-	-	-	-	-	-	-	-	-	- 33
-	-	-	-	-	-	-	-	-	-	-	-	- 34
178	23940	4989	132	41003	6383	63	44745	2645	40	79622	2750	35
178	23940	4989	132	41003	6383	63	44745	2645	40	79622	2750	36

Saarland

3 Betriebe mit
3.1 a) Nach Größenklassen

Lfd. Nr.	Betriebsfläche von ... bis unter ... ha	Betriebe								0,01 - Betriebe Anzahl	
		insgesamt	ohne				mit				
			Waldfläche								
		Betriebe	BF	LF	Betriebe	BF	LF	WF	Betriebe		
		Anzahl	ha		Anzahl	ha		Anzahl			
1	2	3	4	5	6	7	8	9			
LANDWIRTSCHAFT											
01	UNTER 1	256	244	139	106	12	9	4	3	12	
02	1 - 2	868	727	1038	946	141	217	149	46	137	
03	2 - 5	1497	1128	3550	3266	369	1210	877	202	308	
04	5 - 10	853	595	4170	4003	258	1828	1472	246	171	
05	10 - 20	843	612	8671	8466	231	3346	2942	280	125	
06	20 - 50	1064	690	21789	21304	374	12284	11436	602	174	
07	50 - 100	273	178	11140	10870	95	6259	5579	474	38	
08	100 UND MEHR	37	15	2086	2060	22	5941	2782	2709	1	
09	INSGESAMT	5691	4189	52585	51021	1502	31094	25242	4562	966	
FORST											
10	UNTER 1	-	-	-	-	-	-	-	-	-	
11	1 - 2	111	-	-	-	111	164	2	137	-	
12	2 - 5	174	-	-	-	174	552	5	393	-	
13	5 - 10	50	-	-	-	50	366	2	253	-	
14	10 - 20	25	-	-	-	25	358	1	221	-	
15	20 - 50	13	-	-	-	13	406	1	372	-	
16	50 - 100	10	-	-	-	10	714	-	607	-	
17	100 UND MEHR	81	-	-	-	81	84219	42	67760	-	
18	INSGESAMT	464	-	-	-	464	86778	53	69743	-	
INS											
19	UNTER 1	256	244	139	106	12	9	4	3	12	
20	1 - 2	979	727	1038	946	252	381	152	183	137	
21	2 - 5	1671	1128	3550	3266	543	1762	883	593	308	
22	5 - 10	903	595	4170	4003	308	2194	1475	499	171	
23	10 - 20	868	612	8671	8466	256	3703	2943	501	125	
24	20 - 50	1077	690	21789	21304	387	12690	11436	974	174	
25	50 - 100	283	178	11140	10870	105	6973	5579	1081	38	
26	100 UND MEHR	118	15	2086	2060	103	90161	2824	70469	1	
27	INSGESAMT	6155	4189	52585	51021	1966	117873	25296	74305	966	
BETRIEBE, DEREN INHABER											
28	UNTER 1	252	240	137	104	12	9	4	3	12	
29	1 - 2	976	726	1037	945	250	378	150	181	136	
30	2 - 5	1657	1124	3537	3253	533	1726	877	574	306	
31	5 - 10	895	592	4151	3993	303	2154	1474	475	171	
32	10 - 20	855	610	8642	8440	245	3551	2939	413	124	
33	20 - 50	1066	685	21602	21205	381	12512	11400	844	173	
34	50 - 100	275	176	11010	10809	99	6524	5560	811	38	
35	100 UND MEHR	44	15	2086	2060	29	6211	2562	3211	1	
36	INSGESAMT	6020	4168	52203	50810	1852	33065	24968	6512	961	

Waldfläche 1979
der Betriebsfläche

Saarland

Betriebe (Sp. 5) mit Waldfläche von ... bis unter ... ha

1		1 - 2			2 - 3			3 - 4			4 - 5			Lfd. Nr.
WF	LF	Betriebe	WF	LF	Betriebe	WF	LF	Betriebe	WF	LF	Betriebe	WF	LF	
ha		Anzahl	ha		Anzahl	ha		Anzahl	ha		Anzahl	ha		
10	11	12	13	14	15	16	17	18	19	20	21	22	23	

LICHE BETRIEBE

3	4	-	-	-	-	-	-	-	-	-	-	-	-	- 01
41	148	4	5	2	-	-	-	-	-	-	-	-	-	- 02
112	770	49	61	92	9	20	12	3	9	3	-	-	-	- 03
63	1068	45	57	243	27	64	121	9	28	30	2	8	4	04
54	1668	55	71	708	30	68	364	13	42	130	4	17	48	05
73	5416	109	133	3435	44	100	1347	14	45	390	14	59	383	06
18	2560	18	22	1076	11	26	669	5	16	272	2	8	119	07
0	104	1	1	120	1	3	96	1	4	135	1	5	107	08
366	11739	281	350	5676	122	281	2609	45	144	960	23	97	662	09

BETRIEBE

-	-	-	-	-	-	-	-	-	-	-	-	-	-	- 10
-	-	111	137	2	-	-	-	-	-	-	-	-	-	- 11
-	-	61	83	1	77	182	2	28	93	1	8	35	0	12
-	-	5	7	0	4	9	0	5	17	0	8	14	0	13
-	-	1	2	-	1	2	0	2	7	0	2	9	-	14
-	-	-	-	-	-	-	-	-	-	-	-	-	-	- 15
-	-	-	-	-	-	-	-	-	-	-	-	-	-	- 16
-	-	-	-	-	-	-	-	-	-	-	-	-	-	- 17
-	-	178	228	4	82	193	3	35	117	1	18	78	1	18

GESAMT

3	4	-	-	-	-	-	-	-	-	-	-	-	-	- 19
41	148	115	141	4	-	-	-	-	-	-	-	-	-	- 20
112	770	110	144	93	86	202	15	31	103	4	8	35	0	21
63	1068	50	64	243	31	74	121	14	45	30	10	43	5	22
54	1668	56	73	708	31	70	364	15	49	130	6	26	48	23
73	5416	109	133	3435	44	100	1347	14	45	390	14	59	383	24
18	2560	18	22	1076	11	26	669	5	16	272	2	8	119	25
0	104	1	1	120	1	3	96	1	4	135	1	5	107	26
366	11739	459	578	5680	204	475	2611	80	261	962	41	175	663	27

NATUERLICHE PERSONEN SIND

3	4	-	-	-	-	-	-	-	-	-	-	-	-	- 28
41	146	114	140	4	-	-	-	-	-	-	-	-	-	- 29
111	765	107	140	93	84	197	15	28	92	4	8	35	0	30
63	1068	50	64	243	31	74	121	13	42	30	8	34	4	31
53	1665	55	71	708	30	68	364	14	45	130	6	26	48	32
73	5385	109	133	3435	44	100	1347	14	45	390	14	59	383	33
18	2560	18	22	1076	11	26	669	5	16	272	2	8	119	34
0	104	1	1	120	1	3	96	1	4	135	1	5	107	35
364	11698	454	571	5680	201	468	2611	75	243	961	39	167	663	36

Waldfläche 1979
der Betriebsfläche

Saarland

Waldfläche von ... bis unter ... ha

100 - 200			200 - 500			500 - 1000			1000 und mehr			Lfd. Nr.
Betriebe	WF	LF	Betriebe	WF	LF	Betriebe	WF	LF	Betriebe	WF	LF	
Anzahl	ha		Anzahl	ha		Anzahl	ha		Anzahl	ha		
36	37	38	39	40	41	42	43	44	45	46	47	

LICHE BETRIEBE

-	-	-	-	-	-	-	-	-	-	-	-	- 01
-	-	-	-	-	-	-	-	-	-	-	-	- 02
-	-	-	-	-	-	-	-	-	-	-	-	- 03
-	-	-	-	-	-	-	-	-	-	-	-	- 04
-	-	-	-	-	-	-	-	-	-	-	-	- 05
-	-	-	-	-	-	-	-	-	-	-	-	- 06
1	170	156	1	205	199	1	798	90	1	1061		- 07
1	170	156	1	205	199	1	798	90	1	1061		126 08

BETRIEBE

-	-	-	-	-	-	-	-	-	-	-	-	- 10
-	-	-	-	-	-	-	-	-	-	-	-	- 11
-	-	-	-	-	-	-	-	-	-	-	-	- 12
-	-	-	-	-	-	-	-	-	-	-	-	- 13
-	-	-	-	-	-	-	-	-	-	-	-	- 14
-	-	-	-	-	-	-	-	-	-	-	-	- 15
19	2879	12	21	6629	17	11	8502	-	20	49293		- 16
19	2879	12	21	6629	17	11	8502	-	20	49293		1 17

GESAMT

-	-	-	-	-	-	-	-	-	-	-	-	- 19
-	-	-	-	-	-	-	-	-	-	-	-	- 20
-	-	-	-	-	-	-	-	-	-	-	-	- 21
-	-	-	-	-	-	-	-	-	-	-	-	- 22
-	-	-	-	-	-	-	-	-	-	-	-	- 23
-	-	-	-	-	-	-	-	-	-	-	-	- 24
20	3050	169	22	6834	216	12	9301	90	21	50353		- 25
20	3050	169	22	6834	216	12	9301	90	21	50353		127 26

NATUERLICHE PERSONEN SIND

-	-	-	-	-	-	-	-	-	-	-	-	- 28
-	-	-	-	-	-	-	-	-	-	-	-	- 29
-	-	-	-	-	-	-	-	-	-	-	-	- 30
-	-	-	-	-	-	-	-	-	-	-	-	- 31
-	-	-	-	-	-	-	-	-	-	-	-	- 32
-	-	-	-	-	-	-	-	-	-	-	-	- 33
4	610	11	4	926	205	-	-	-	1	1061		- 34
4	610	11	4	926	205	-	-	-	1	1061		126 35

Lfd. Nr.	Betriebsfläche von ... bis unter ... ha	Betriebe								0,01 -	
		Insgesamt	ohne				mit				
			Waldfläche								
		Betriebe	BF	LF	Betriebe	BF	LF	WF	Betriebe		
		Anzahl	ha		Anzahl	ha		Anzahl			
1	2	3	4	5	6	7	8	9			
LANDWIRTSCHAFT											
01	UNTER 1	674	670	397	263	4	3	1	1	4	
02	1 - 2	860	851	1190	859	9	15	5	5	7	
03	2 - 5	597	585	1770	1338	12	43	18	14	5	
04	5 - 10	279	258	1827	1509	21	150	78	43	7	
05	10 - 20	242	229	3300	2961	13	202	104	55	3	
06	20 - 50	378	345	11551	10417	33	1077	695	247	6	
07	50 - 100	145	128	8142	7316	17	1133	898	110	-	
08	100 UND MEHR	20	13	2140	1782	7	1396	1084	119	1	
09	INSGESAMT	3195	3079	30317	26445	116	4019	2883	593	33	
FORST											
10	UNTER 1	-	-	-	-	1	-	-	-	-	
11	1 - 2	27	-	-	-	27	36	0	36	-	
12	2 - 5	43	-	-	-	43	141	0	123	-	
13	5 - 10	34	-	-	-	34	252	0	197	-	
14	10 - 20	18	-	-	-	18	253	1	202	-	
15	20 - 50	5	-	-	-	5	141	-	136	-	
16	50 - 100	4	-	-	-	4	290	8	277	-	
17	100 UND MEHR	11	-	-	-	11	13828	44	12755	-	
18	INSGESAMT	142	-	-	-	142	14940	53	13716	-	
INS											
19	UNTER 1	674	670	397	263	4	3	1	1	4	
20	1 - 2	887	851	1190	859	36	51	5	41	7	
21	2 - 5	640	585	1770	1338	55	185	18	137	5	
22	5 - 10	313	258	1827	1509	55	402	78	230	7	
23	10 - 20	260	229	3300	2961	31	455	104	256	3	
24	20 - 50	383	345	11551	10417	38	1217	695	383	6	
25	50 - 100	149	128	8142	7316	21	1423	906	387	-	
26	100 UND MEHR	31	13	2140	1782	18	15224	1129	12874	1	
27	INSGESAMT	3337	3079	30317	26445	258	18959	2936	14309	33	
BETRIEBE, DEREN INHABER											
28	UNTER 1	666	662	395	261	4	3	1	1	4	
29	1 - 2	880	846	1184	856	34	48	5	38	7	
30	2 - 5	617	568	1712	1300	49	165	17	121	6	
31	5 - 10	295	244	1735	1451	51	375	76	211	7	
32	10 - 20	249	225	3249	2914	24	367	91	197	2	
33	20 - 50	377	342	11456	10348	35	1153	675	349	6	
34	50 - 100	144	126	7994	7181	18	1208	851	234	-	
35	100 UND MEHR	18	11	1579	1401	7	1713	1084	534	1	
36	INSGESAMT	3246	3024	29305	25712	222	5031	2800	1684	31	

Waldfläche 1979
der Betriebsfläche

Stadtstaaten

Betriebe (Sp. 5) mit Waldfläche von ... bis unter ... ha														Lfd. Nr.
1		1 - 2			2 - 3			3 - 4			4 - 5			
WF	LF	Betriebe	WF	LF	Betriebe	WF	LF	Betriebe	WF	LF	Betriebe	WF	LF	
ha		Anzahl	ha		Anzahl	ha		Anzahl	ha		Anzahl	ha		
10	11	12	13	14	15	16	17	18	19	20	21	22	23	

LICHE BETRIEBE

1	1	-	-	-	-	-	-	-	-	-	-	-	-	- 01
2	4	2	3	1	-	-	-	-	-	-	-	-	-	- 02
2	11	4	5	4	2	4	2	1	4	0	-	-	-	- 03
4	29	4	5	17	4	10	16	4	14	12	1	4	2	04
1	36	2	3	23	3	7	19	-	-	-	-	-	-	- 05
2	187	2	2	43	5	11	117	2	6	41	5	21	100	06
-	-	4	5	224	4	8	248	2	7	112	1	4	67	07
1	261	-	-	-	-	-	-	1	3	85	-	-	-	- 08
13	529	16	22	312	18	40	402	10	33	250	7	29	169	09

BETRIEBE

-	-	-	-	-	-	-	-	-	-	-	-	-	-	- 10
-	-	27	36	0	-	-	-	-	-	-	-	-	-	- 11
-	-	5	7	-	18	42	-	14	48	0	6	26	0	12
-	-	4	7	0	4	9	-	3	11	-	-	-	-	- 13
-	-	-	-	-	1	3	-	-	-	-	-	-	-	- 14
-	-	-	-	-	-	-	-	-	-	-	-	-	-	- 15
-	-	-	-	-	-	-	-	-	-	-	-	-	-	- 16
-	-	-	-	-	-	-	-	-	-	-	-	-	-	- 17
-	-	36	50	0	23	54	-	17	59	0	6	26	0	18

GESAMT

1	1	-	-	-	-	-	-	-	-	-	-	-	-	- 19
2	4	29	39	1	-	-	-	-	-	-	-	-	-	- 20
2	11	9	12	4	20	46	2	15	52	0	6	26	0	21
4	29	8	12	18	8	20	16	7	24	12	1	4	2	22
1	36	2	3	23	4	10	19	-	-	-	-	-	-	- 23
2	187	2	2	43	5	11	117	2	6	41	5	21	100	24
-	-	4	5	224	4	8	248	2	7	112	1	4	67	25
1	261	-	-	-	-	-	-	1	3	85	-	-	-	- 26
13	529	54	72	312	41	95	402	27	92	250	13	55	169	27

NATUERLICHE PERSONEN SIND

1	1	-	-	-	-	-	-	-	-	-	-	-	-	- 28
2	4	27	36	1	-	-	-	-	-	-	-	-	-	- 29
2	10	9	12	4	17	39	2	14	48	0	5	21	0	30
4	29	7	11	18	8	20	16	6	21	9	1	4	2	31
1	29	2	3	23	3	8	16	-	-	-	-	-	-	- 32
2	187	1	1	29	5	11	117	2	6	41	5	21	100	33
-	-	4	5	224	4	8	248	2	7	112	1	4	67	34
1	261	-	-	-	-	-	-	1	3	85	-	-	-	- 35
12	521	50	66	298	37	85	399	25	85	248	12	50	169	36

Lfd. Nr.	Betriebsfläche von ... bis unter ... ha	Betriebe (Sp. 5) mit											
		5 - 10			10 - 20			20 - 60			50 - 100		
		Betriebe	WF	LF	Betriebe	WF	LF	Betriebe	WF	LF	Betriebe	WF	LF
		Anzahl	ha		Anzahl	ha		Anzahl	ha		Anzahl	ha	
		24	25	26	27	28	29	30	31	32	33	34	35
LANDWIRTSCHAFT													
01	UNTER 1	-	-	-	-	-	-	-	-	-	-	-	-
02	1 - 2	-	-	-	-	-	-	-	-	-	-	-	-
03	2 - 5	-	-	-	-	-	-	-	-	-	-	-	-
04	5 - 10	1	6	2	-	-	-	-	-	-	-	-	-
05	10 - 20	4	28	22	1	15	5	-	-	-	-	-	-
06	20 - 50	3	18	69	6	80	96	4	105	43	-	-	-
07	50 - 100	4	26	177	-	-	-	2	60	70	-	-	-
08	100 UND MEHR	2	16	322	1	12	36	2	87	381	-	-	-
09	INSGESAMT	14	94	592	8	107	136	8	253	494	-	-	-
FORST													
10	UNTER 1	-	-	-	-	-	-	-	-	-	-	-	-
11	1 - 2	-	-	-	-	-	-	-	-	-	-	-	-
12	2 - 5	-	-	-	-	-	-	-	-	-	-	-	-
13	5 - 10	23	161	0	-	-	-	-	-	-	-	-	-
14	10 - 20	6	48	1	11	151	-	-	-	-	-	-	-
15	20 - 50	-	-	-	1	19	-	4	118	-	-	-	-
16	50 - 100	-	-	-	-	-	-	-	-	-	4	277	8
17	100 UND MEHR	-	-	-	1	10	-	-	-	-	-	-	-
18	INSGESAMT	29	208	1	13	180	-	4	118	-	4	277	8
INS													
19	UNTER 1	-	-	-	-	-	-	-	-	-	-	-	-
20	1 - 2	-	-	-	-	-	-	-	-	-	-	-	-
21	2 - 5	-	-	-	-	-	-	-	-	-	-	-	-
22	5 - 10	24	166	2	-	-	-	-	-	-	-	-	-
23	10 - 20	10	76	23	12	166	5	-	-	-	-	-	-
24	20 - 50	3	18	69	7	99	96	8	223	43	-	-	-
25	50 - 100	4	26	177	-	-	-	2	60	70	4	277	8
26	100 UND MEHR	2	16	322	2	23	36	2	87	381	-	-	-
27	INSGESAMT	43	303	593	21	287	136	12	371	494	4	277	8
BETRIEBE, DEREN INHABER													
28	UNTER 1	-	-	-	-	-	-	-	-	-	-	-	-
29	1 - 2	-	-	-	-	-	-	-	-	-	-	-	-
30	2 - 5	-	-	-	-	-	-	-	-	-	-	-	-
31	5 - 10	22	152	2	-	-	-	-	-	-	-	-	-
32	10 - 20	9	70	19	8	115	5	-	-	-	-	-	-
33	20 - 50	3	18	69	6	89	90	7	200	43	-	-	-
34	50 - 100	4	26	177	-	-	-	1	33	16	2	152	8
35	100 UND MEHR	2	16	322	-	-	-	2	87	381	-	-	-
36	INSGESAMT	40	282	589	14	204	95	10	320	439	2	152	8

Waldfläche 1979
der Betriebsfläche

Stadtstaaten

Waldfläche von ... bis unter ... ha

100 - 200			200 - 500			500 - 1000			1000 und mehr			Lfd. Nr.
Betriebe	WF	LF	Betriebe	WF	LF	Betriebe	WF	LF	Betriebe	WF	LF	
Anzahl	ha		Anzahl	ha		Anzahl	ha		Anzahl	ha		
36	37	38	39	40	41	42	43	44	45	46	47	

LICHE BETRIEBE

-	-	-	-	-	-	-	-	-	-	-	-	- 01
-	-	-	-	-	-	-	-	-	-	-	-	- 02
-	-	-	-	-	-	-	-	-	-	-	-	- 03
-	-	-	-	-	-	-	-	-	-	-	-	- 04
-	-	-	-	-	-	-	-	-	-	-	-	- 05
-	-	-	-	-	-	-	-	-	-	-	-	- 06
-	-	-	-	-	-	-	-	-	-	-	-	- 07
-	-	-	-	-	-	-	-	-	-	-	-	- 08
-	-	-	-	-	-	-	-	-	-	-	-	- 09

BETRIEBE

-	-	-	-	-	-	-	-	-	-	-	-	- 10
-	-	-	-	-	-	-	-	-	-	-	-	- 11
-	-	-	-	-	-	-	-	-	-	-	-	- 12
-	-	-	-	-	-	-	-	-	-	-	-	- 13
-	-	-	-	-	-	-	-	-	-	-	-	- 14
-	-	-	-	-	-	-	-	-	-	-	-	- 15
-	-	-	-	-	-	-	-	-	-	-	-	- 16
3	511	-	1	427	36	1	594	-	5	11213	-	9 17
3	511	-	1	427	36	1	594	-	5	11213	-	9 18

GESAMT

-	-	-	-	-	-	-	-	-	-	-	-	- 19
-	-	-	-	-	-	-	-	-	-	-	-	- 20
-	-	-	-	-	-	-	-	-	-	-	-	- 21
-	-	-	-	-	-	-	-	-	-	-	-	- 22
-	-	-	-	-	-	-	-	-	-	-	-	- 23
-	-	-	-	-	-	-	-	-	-	-	-	- 24
-	-	-	-	-	-	-	-	-	-	-	-	- 25
3	511	-	1	427	36	1	594	-	5	11213	-	9 26
3	511	-	1	427	36	1	594	-	5	11213	-	9 27

NATUERLICHE PERSONEN SIND

-	-	-	-	-	-	-	-	-	-	-	-	- 28
-	-	-	-	-	-	-	-	-	-	-	-	- 29
-	-	-	-	-	-	-	-	-	-	-	-	- 30
-	-	-	-	-	-	-	-	-	-	-	-	- 31
-	-	-	-	-	-	-	-	-	-	-	-	- 32
-	-	-	-	-	-	-	-	-	-	-	-	- 33
-	-	-	-	-	-	-	-	-	-	-	-	- 34
-	-	-	1	427	36	-	-	-	-	-	-	- 35
-	-	-	1	427	36	-	-	-	-	-	-	- 36

Lfd. Nr.	Landwirtschaftlich genutzte Fläche von ... bis unter ... ha	Betriebe								
		Insgesamt	ohne				mit			
			Waldfläche							
		Betriebe	BF	LF	Betriebe	BF	LF	WF		
		Anzahl	ha			Anzahl	ha			
1	2	3	4	5	6	7	8			
LANDWIRTSCHAFT										
01	0 AR	3265	3005	1207	-	260	862	-	597	
02	0,01- 1	39274	32780	25858	17979	6494	11982	3839	5690	
03	1 - 2	102536	73527	120911	103146	29009	89894	41004	36584	
04	2 - 5	156829	100087	357394	327481	56742	304963	194935	87811	
05	5 - 10	152971	76763	578175	551530	76208	771526	562175	175602	
06	10 - 15	105326	45360	580415	557769	59966	978543	741976	202618	
07	15 - 20	81099	33667	603752	583829	47432	1058010	824649	200155	
08	20 - 30	103888	44579	1126485	1090922	59309	1807314	1444905	304206	
09	30 - 50	74566	33655	1309276	1266681	40911	1887946	1535851	278062	
10	50 - 100	25983	11202	741142	717872	14781	1226536	957618	204986	
11	100 UND MEHR	4269	1767	282814	272842	2502	622131	415985	162759	
12	INSGESAMT	850006	456392	5727431	5490051	393614	8759706	6722938	1659051	
13	DAR. 1 U.M.	807467	420607	5700366	5472072	386860	8746863	6719099	1652764	
BETRIEBE										
14	0 AR	77656	3005	1207	-	74651	3972182	-	3761029	
15	0,01- 1	60905	32780	25858	17979	28125	372809	6886	335215	
16	1 - 2	103082	73527	120911	103146	29555	251157	41726	187379	
17	2 - 5	157208	100087	357394	327481	57121	474886	196098	247332	
18	5 - 10	153130	76763	578175	551530	76367	961899	563274	347375	
19	10 - 15	105402	45360	580415	557769	60042	1123278	742902	339145	
20	15 - 20	81129	33667	603752	583829	47462	1127714	825163	264773	
21	20 - 30	103925	44579	1126485	1090922	59346	1902084	1445793	394458	
22	30 - 50	74610	33655	1309276	1266681	40955	2033418	1537563	414058	
23	50 - 100	26009	11202	741142	717872	14807	1327536	959445	295761	
24	100 UND MEHR	4292	1767	282814	272842	2525	794555	423046	287958	
25	INSGESAMT	947348	456392	5727431	5490051	490956	14341519	6741896	6874484	
26	DAR. 1 U.M.	808787	420607	5700366	5472072	388180	9996527	6735010	2778239	
LANDW. BETRIEBE, DEREN INHABER										
27	0 AR	3038	2783	901	-	255	829	-	581	
28	0,01- 1	38973	32524	25039	17838	6449	11677	3812	5610	
29	1 - 2	101649	72877	118850	102233	28772	87498	40669	35723	
30	2 - 5	155784	99301	351545	324972	56483	300791	194127	86342	
31	5 - 10	152394	76322	573590	548413	76072	767188	561197	174109	
32	10 - 15	105046	45152	575531	555204	59894	976350	741072	201887	
33	15 - 20	80939	33554	601487	581864	47385	1055974	823839	199139	
34	20 - 30	103636	44417	1121659	1086999	59219	1801686	1442689	302397	
35	30 - 50	74271	33498	1302145	1260572	40773	1878084	1530463	275339	
36	50 - 100	25684	11077	731764	709180	14607	1200851	945313	197458	
37	100 UND MEHR	3922	1610	245454	238130	2312	550947	374303	150288	
38	INSGESAMT	845336	453115	5647965	5425405	392221	8631875	6657484	1628871	
39	DAR. 1 U.M.	803325	417808	5622025	5407566	385517	8619369	6653672	1622680	

Waldfläche 1979

wirtschaftlich genutzten Fläche

Bundesgebiet

Betriebe (Sp. 5) mit Waldfläche von ... bis unter ... ha

0,01 - 1			1 - 2			2 - 3			3 - 4			Lfd. Nr.
Betriebe	WF	LF	Betriebe	WF	LF	Betriebe	WF	LF	Betriebe	WF	LF	
Anzahl	ha		Anzahl	ha		Anzahl	ha		Anzahl	ha		
9	10	11	12	13	14	15	16	17	18	19	20	

LICHE BETRIEBE

164	85	-	31	46	-	14	34	-	14	47	-	01
4679	1640	2773	1018	1401	582	431	1021	252	189	645	116	02
18126	6988	25810	5515	7538	7764	2274	5411	3144	1100	3736	1515	03
31943	13156	107899	12214	16755	42737	5275	12582	18582	2649	8985	9373	04
31987	14361	231617	18145	25099	133521	9526	22783	71104	5610	19037	42238	05
18378	8476	225261	12949	17973	159975	8129	19438	100482	5588	18927	69336	06
11801	5548	204515	8943	12426	155102	6273	15045	109041	4626	15696	80227	07
12892	6021	313036	9921	13638	240908	7138	17123	173132	5373	18215	129925	08
7977	3810	297020	6425	8682	240247	4368	10355	163360	3271	11003	122261	09
2112	1020	134179	1965	2638	125793	1300	3067	83302	1069	3588	68765	10
222	112	32666	235	317	32852	192	454	28135	122	415	19223	11
140281	61216	1574774	77361	106512	1139480	44920	107315	750534	29611	100293	542981	12
135438	59491	1572001	76312	105065	1138898	44475	106259	750282	29408	99601	542865	13

INSGESAMT

164	85	-	28060	38845	-	12218	29362	-	6582	22440	-	14
4679	1640	2773	8630	12186	1045	4579	11070	659	2722	9354	450	15
18126	6988	25810	5515	7538	7764	2274	5411	3144	1100	3736	1515	16
31943	13156	107899	12214	16755	42737	5275	12582	18582	2649	8985	9373	17
31987	14361	231617	18145	25099	133521	9526	22783	71104	5610	19037	42238	18
18378	8476	225261	12949	17973	159975	8129	19438	100482	5588	18927	69336	19
11801	5548	204515	8943	12426	155102	6273	15045	109041	4626	15696	80227	20
12892	6021	313036	9921	13638	240908	7138	17123	173132	5373	18215	129925	21
7977	3810	297020	6425	8682	240247	4368	10355	163360	3271	11003	122261	22
2112	1020	134179	1965	2638	125793	1300	3067	83302	1069	3588	68765	23
222	112	32666	235	317	32852	192	454	28135	122	415	19223	24
140281	61216	1574774	113002	156096	1139944	61272	146692	750941	38712	131394	543315	25
135438	59491	1572001	76312	105065	1138898	44475	106259	750282	29408	99601	542865	26

NATUERLICHE PERSONEN SIND

162	83	-	31	46	-	13	32	-	14	47	-	27
4665	1634	2764	1001	1375	572	424	1004	248	186	635	114	28
18064	6958	25724	5472	7473	7705	2239	5326	3096	1080	3668	1487	29
31889	13130	107733	12171	16693	42602	5244	12510	18488	2628	8913	9312	30
31954	14347	231379	18127	25073	133402	9511	22748	70989	5603	19013	42187	31
18358	8466	225007	12940	17961	159865	8127	19434	100456	5585	18918	69300	32
11795	5545	204416	8936	12416	154973	6271	15040	109009	4624	15688	80193	33
12880	6015	312729	9909	13623	240595	7129	17103	172906	5369	18202	129832	34
7953	3799	296103	6404	8652	239433	4359	10334	162984	3264	10978	121997	35
2105	1017	133624	1948	2615	124726	1293	3049	82875	1066	3578	68558	36
214	108	30785	224	299	30816	184	435	26782	115	391	17675	37
140039	61102	1570262	77163	106226	1134688	44794	107014	747833	29534	100031	540655	38
135212	59385	1567498	76131	104805	1134117	44357	105979	747585	29334	99349	540541	39

Bundesgebiet

3.2 [b] Nach Größenklassen der land

3 Betriebe mit

Betriebe (Sp. 5) mit Waldfläche

Lfd. Nr.	Landwirtschaftlich genutzte Fläche von ... bis unter ... ha		4 - 5			5 - 7,5			7,5 - 10		
			Betriebe	WF	LF	Betriebe	WF	LF	Betriebe	WF	LF
			Anzahl	ha		Anzahl	ha		Anzahl	ha	
			21	22	23	24	25	26	27	28	29
LANDWIRTSCHAFT											
01	0 AR		4	18	-	15	93	-	9	77	-
02	0,01-	1	78	343	52	80	462	52	15	130	10
03	1 -	2	701	3083	969	770	4641	1047	312	2678	429
04	2 -	5	1452	6386	5104	1617	9698	5725	663	5677	2297
05	5 -	10	3201	14043	24299	3991	23793	30513	1490	12708	11473
06	10 -	15	3766	16511	46901	5391	32424	67494	2221	19004	27876
07	15 -	20	3430	15022	59727	5455	33021	95150	2483	21296	43436
08	20 -	30	4262	18650	103580	7512	45601	183684	4022	34527	98432
09	30 -	50	2705	11822	100884	4932	29862	185124	3008	25827	112421
10	50 -	100	843	3666	53582	1539	9317	98839	1007	8645	64136
11	100 UND MEHR		100	441	16170	186	1126	28854	136	1170	19470
12	INSGESAMT		20542	89984	411267	31488	190038	696481	15366	131739	379980
13	DAR. 1 U.M.		20460	89623	411215	31393	189483	696429	15342	131532	379970
BETRIEBE											
14	0 AR		4206	18592	-	5648	34171	-	2668	22928	-
15	0,01-	1	1660	7382	305	2396	14462	537	1121	9665	336
16	1 -	2	701	3083	969	770	4641	1047	312	2678	429
17	2 -	5	1452	6386	5104	1617	9698	5725	663	5677	2297
18	5 -	10	3201	14043	24299	3991	23793	30513	1490	12708	11473
19	10 -	15	3766	16511	46901	5391	32424	67494	2221	19004	27876
20	15 -	20	3430	15022	59727	5455	33021	95150	2483	21296	43436
21	20 -	30	4262	18650	103580	7512	45601	183684	4022	34527	98432
22	30 -	50	2705	11822	100884	4932	29862	185124	3008	25827	112421
23	50 -	100	843	3666	53582	1539	9317	98839	1007	8645	64136
24	100 UND MEHR		100	441	16170	186	1126	28854	136	1170	19470
25	INSGESAMT		26326	113597	411520	39437	238117	696966	19131	164128	380306
26	DAR. 1 U.M.		20460	89623	411215	31393	189483	696429	15342	131532	379970
LANDW. BETRIEBE, DEREN INHABER											
27	0 AR		4	18	-	13	81	-	9	77	-
28	0,01-	1	76	334	51	78	451	51	15	130	10
29	1 -	2	683	3001	942	751	4531	1022	292	2499	401
30	2 -	5	1435	6313	5058	1595	9563	5654	640	5477	2224
31	5 -	10	3192	14003	24233	3982	23740	30449	1482	12640	11415
32	10 -	15	3761	16488	46838	5383	32374	67393	2217	18967	27828
33	15 -	20	3429	15018	59711	5448	32978	95029	2481	21278	43404
34	20 -	30	4259	18636	103512	7503	45548	183454	4017	34486	98309
35	30 -	50	2699	11797	100674	4922	29802	184737	2985	25626	111515
36	50 -	100	837	3640	53141	1523	9224	97749	999	8574	63522
37	100 UND MEHR		93	409	14710	177	1071	26884	120	1034	16770
38	INSGESAMT		20468	89656	408870	31375	189363	692424	15257	130788	375398
39	DAR. 1 U.M.		20388	89304	408819	31284	188831	692373	15233	130581	375388

Waldfläche 1979
wirtschaftlich genutzten Fläche

Bundesgebiet

von ... bis unter ... ha

10 - 20			20 - 50			50 - 100			100 und mehr			Lfd. Nr.
Betriebe	WF	LF	Betriebe	WF	LF	Betriebe	WF	LF	Betriebe	WF	LF	
Anzahl	ha		Anzahl	ha		Anzahl	ha		Anzahl	ha		
30	31	32	33	34	35	36	37	38	39	40	41	

LICHE BETRIEBE

8	121	-	-	-	-	1	76	-	-	-	-	01
4	48	2	-	-	-	-	-	-	-	-	-	02
211	2511	326	-	-	-	-	-	-	-	-	-	03
762	10236	2593	167	4336	626	-	-	-	-	-	-	04
1586	20910	12195	574	16759	4422	98	6109	794	-	-	-	05
2550	33655	32155	831	24064	10474	141	9676	1731	22	2469	292	06
3372	44635	59181	889	24925	15513	129	8663	2232	31	3877	525	07
6057	81535	149266	1915	52427	47587	180	11376	4444	37	5093	913	08
5408	73677	204679	2437	70251	94741	304	19671	12032	76	13081	3083	09
2306	32394	150232	1885	56960	125588	521	35758	36001	234	47934	17201	10
349	4926	57520	403	13029	63612	227	16108	40781	330	124662	76701	11
22613	304648	668149	9101	262753	362562	1601	107437	98015	730	197116	98715	12
22601	304480	668147	9101	262753	362562	1600	107361	98015	730	197116	98715	13

INSGESAMT

4481	62400	-	3371	107110	-	2147	153985	-	5106	3271112	-	14
1400	19137	445	562	16804	190	169	11810	56	207	221702	99	15
405	5468	556	177	5141	240	66	4783	92	109	137914	160	16
762	10236	2593	273	8045	909	99	7015	326	174	148797	553	17
1586	20910	12195	574	16759	4422	140	9492	1061	117	168390	831	18
2550	33655	32155	831	24064	10474	141	9676	1731	98	138996	1217	19
3372	44635	59181	889	24925	15513	129	8663	2232	61	68495	1040	20
6057	81535	149266	1915	52427	47587	180	11376	4444	74	95345	1801	21
5408	73677	204679	2437	70251	94741	304	19671	12032	120	149097	4794	22
2306	32394	150232	1885	56960	125588	521	35758	36001	260	138709	19028	23
349	4926	57520	403	13029	63612	227	16108	40781	353	249860	83762	24
28676	388973	668823	13317	395516	363275	4123	288337	98756	6679	4788417	113277	25
22795	307436	668377	9384	271603	363085	1807	122542	98760	1366	1295603	113188	26

NATUERLICHE PERSONEN SIND

8	121	-	-	-	-	1	76	-	-	-	-	27
4	48	2	-	-	-	-	-	-	-	-	-	28
191	2267	292	-	-	-	-	-	-	-	-	-	29
723	9683	2468	158	4060	587	-	-	-	-	-	-	30
1572	20705	12095	559	16242	4318	90	5597	729	-	-	-	31
2539	33503	32016	823	23836	10371	140	9591	1721	21	2349	277	32
3365	44536	59059	880	24662	15358	129	8663	2232	27	3314	455	33
6044	81349	148951	1903	52081	47294	173	10817	4289	33	4537	818	34
5394	73483	204118	2425	69893	94248	297	19217	11767	71	11759	2888	35
2270	31877	147619	1844	55771	122691	507	34781	35006	215	43331	15801	36
313	4390	48326	374	12124	58865	204	14478	34881	294	115548	67809	37
22423	301963	654947	8966	258668	353733	1541	103221	90625	661	180838	88048	38
22411	301794	654945	8966	258668	353733	1540	103145	90625	661	180838	88048	39

Lfd. Nr.	Landwirtschaftlich genutzte Fläche von ... bis unter ... ha	Betriebe								
		insgesamt	ohne				mit			
			Waldfläche							
		Betriebe		BF	LF	Betriebe	BF	LF	WF	
		Anzahl		ha		Anzahl		ha		
1	2	3	4	5	6	7	8			
LANDWIRTSCHAFT										
01	0 AR	1039	1005	141	-	34	52	-	19	
02	0,01-	1222	1092	1107	543	130	329	67	148	
03	1 -	2979	2697	4857	3734	282	1176	375	473	
04	2 -	3098	2805	12628	9033	293	2252	929	625	
05	5 -	2464	2215	17859	16130	249	2928	1847	640	
06	10 -	1911	1642	21823	20355	269	4658	3390	665	
07	15 -	2232	1868	35118	32737	364	7538	6437	542	
08	20 -	5348	4179	109981	104495	1169	33421	29585	1826	
09	30 -	8913	6162	247494	237305	2751	121194	109500	5942	
10	50 -	5273	2987	200298	193327	2286	169951	151564	10622	
11	100 UND MEHR	1043	456	71509	68726	587	143378	111366	22407	
12	INSGESAMT	35522	27108	722815	686386	8414	486875	415059	43889	
13	DAR. 1 U.P.	33261	25011	721567	685843	8250	486495	414992	43722	
BETRIEBE										
14	0 AR	2367	1005	141	-	1362	78751	-	75139	
15	0,01-	1467	1092	1107	543	375	3119	114	2307	
16	1 -	2988	2697	4857	3734	291	1834	388	1005	
17	2 -	3113	2805	12628	9033	308	5238	971	3278	
18	5 -	2470	2215	17859	16130	255	7165	1886	4190	
19	10 -	1913	1642	21823	20355	271	5663	3416	1378	
20	15 -	2233	1868	35118	32737	365	8141	6655	903	
21	20 -	5349	4179	109981	104495	1170	33798	29605	2158	
22	30 -	8915	6162	247494	237305	2753	128191	109579	12569	
23	50 -	5274	2987	200298	193327	2287	170638	151617	11192	
24	100 UND MEHR	1043	456	71509	68726	587	143378	111366	22407	
25	INSGESAMT	37132	27108	722815	686386	10024	585916	415398	136526	
26	DAR. 1 U.M.	33298	25011	721567	685843	8287	504046	415283	59079	
LANDW. BETRIEBE, DEREN INHABER										
27	0 AR	1018	984	135	-	34	52	-	19	
28	0,01-	1219	1090	1105	542	129	327	66	148	
29	1 -	2963	2687	4805	3720	276	1123	367	449	
30	2 -	3059	2782	12525	8957	277	2053	879	552	
31	5 -	2437	2191	17522	15963	246	2866	1824	617	
32	10 -	1901	1635	21725	20267	266	4496	3348	609	
33	15 -	2222	1861	34988	32617	361	7396	6388	485	
34	20 -	5341	4173	109832	104350	1168	33395	29565	1821	
35	30 -	8910	6159	247361	237190	2751	121194	109500	5942	
36	50 -	5259	2978	199670	192715	2281	169329	151196	10440	
37	100 UND MEHR	1015	446	67554	64958	569	136984	106261	21579	
38	INSGESAMT	35344	26986	717222	681279	8358	479215	409394	42663	
39	DAR. 1 U.M.	33107	24912	715982	680737	8195	478836	409328	42496	

Waldfläche 1979

wirtschaftlich genutzten Fläche

Schleswig-Holstein

Betriebe (Sp. 5) mit Waldfläche von ... bis unter ... ha

0,01 - 1			1 - 2			2 - 3			3 - 4			Lfd. Nr.
Betriebe	WF	LF	Betriebe	WF	LF	Betriebe	WF	LF	Betriebe	WF	LF	
Anzahl	ha		Anzahl	ha		Anzahl	ha		Anzahl	ha		
9	10	11	12	13	14	15	16	17	18	19	20	

LICHE BETRIEBE

34	19	-	-	-	-	-	-	-	-	-	-	01
75	34	37	32	43	16	13	30	8	5	18	3	02
116	52	159	87	115	112	36	84	47	25	85	32	03
129	51	411	71	97	225	40	94	128	18	60	50	04
115	54	844	53	70	400	38	91	285	12	43	87	05
126	52	1608	78	101	994	30	73	365	9	31	111	06
203	98	3613	95	127	1686	30	75	528	16	55	275	07
548	266	13796	330	435	8435	147	345	3730	63	216	1598	08
972	495	37894	771	1036	30463	419	982	16757	226	745	9160	09
494	254	31967	558	754	36789	346	821	22911	267	894	17717	10
56	30	7620	96	128	13100	77	180	11096	48	163	7529	11
2868	1404	97948	2171	2906	92221	1176	2775	55855	689	2309	36561	12
2759	1351	97911	2139	2863	92205	1163	2745	55847	684	2291	36558	13

INSGESAMT

34	19	-	478	667	-	241	577	-	147	497	-	14
75	34	37	94	136	21	70	170	15	43	140	9	15
116	52	159	87	115	112	36	84	47	25	85	32	16
129	51	411	71	97	225	40	94	128	18	60	50	17
115	54	844	53	70	400	38	91	285	12	43	87	18
126	52	1608	78	101	994	30	73	365	9	31	111	19
203	98	3613	95	127	1686	30	75	528	16	55	275	20
548	266	13796	330	435	8435	147	345	3730	63	216	1598	21
972	495	37894	771	1036	30463	419	982	16757	226	745	9160	22
494	254	31967	558	754	36789	346	821	22911	267	894	17717	23
56	30	7620	96	128	13100	77	180	11096	48	163	7529	24
2868	1404	97948	2711	3666	92226	1474	3492	55861	870	2932	36567	25
2759	1351	97911	2139	2863	92205	1163	2745	55847	684	2291	36558	26

NATUERLICHE PERSONEN SIND

34	19	-	-	-	-	-	-	-	-	-	-	27
74	33	36	32	43	16	13	30	8	5	18	3	28
115	52	158	86	114	111	33	77	42	25	85	32	29
128	50	409	67	91	212	35	84	112	16	53	44	30
114	54	838	53	70	400	37	88	277	12	43	87	31
125	52	1595	77	100	980	30	73	365	9	31	111	32
203	98	3613	94	126	1670	30	75	528	16	55	275	33
548	266	13796	330	435	8435	147	345	3730	63	216	1598	34
972	495	37894	771	1036	30463	419	982	16757	226	745	9160	35
494	254	31967	556	751	36615	346	821	22911	267	894	17717	36
55	30	7229	96	128	13100	76	178	10717	47	160	7405	37
2862	1402	97532	2162	2892	92003	1166	2752	55448	686	2298	36431	38
2754	1350	97496	2130	2849	91987	1153	2722	55440	681	2280	36428	39

Lfd. Nr.	Landwirtschaftlich genutzte Fläche von ... bis unter ... ha		Betriebe (Sp. 5) mit Waldfläche								
			4 - 5			5 - 7,5			7,5 - 10		
			Betriebe	WF	LF	Betriebe	WF	LF	Betriebe	WF	LF
			Anzahl	ha		Anzahl	ha		Anzahl	ha	
	21	22	23	24	25	26	27	28	29		
LANDWIRTSCHAFT											
01	0 AR	-	-	-	-	-	-	-	-	-	
02	0,01- 1	5	23	4	-	-	-	-	-	-	
03	1 - 2	5	22	6	6	37	8	2	18	3	
04	2 - 5	8	34	23	12	71	39	6	56	21	
05	5 - 10	6	28	48	8	45	59	3	27	17	
06	10 - 15	6	25	71	5	31	54	5	44	60	
07	15 - 20	7	30	118	5	32	90	2	17	32	
08	20 - 30	32	137	789	33	197	819	9	78	237	
09	30 - 50	126	549	5274	139	827	5832	51	434	2138	
10	50 - 100	150	654	9818	210	1240	14122	90	767	6265	
11	100 UND MEHR	32	141	4618	52	321	9089	25	221	3991	
12	INSGESAMT	377	1663	20769	470	2800	30113	193	1663	12764	
13	DAR. 1 U.M.	372	1620	20765	470	2800	30113	193	1663	12764	
BETRIEBE											
14	0 AR	101	447	-	111	666	-	65	551	-	
15	0,01- 1	17	76	6	38	228	9	12	101	5	
16	1 - 2	5	22	6	6	37	8	2	18	3	
17	2 - 5	8	34	23	12	71	39	6	56	21	
18	5 - 10	6	28	48	8	45	59	3	27	17	
19	10 - 15	6	25	71	5	31	54	5	44	60	
20	15 - 20	7	30	118	5	32	90	2	17	32	
21	20 - 30	32	137	789	33	197	819	9	78	237	
22	30 - 50	126	549	5274	139	827	5832	51	434	2138	
23	50 - 100	150	654	9818	210	1240	14122	90	767	6265	
24	100 UND MEHR	32	141	4618	52	321	9089	25	221	3991	
25	INSGESAMT	490	2163	20772	619	3694	30122	270	2315	12769	
26	DAR. 1 U.M.	372	1620	20765	470	2800	30113	193	1663	12764	
LANDW. BETRIEBE, DEREN INHABER											
27	0 AR	-	-	-	-	-	-	-	-	-	
28	0,01- 1	5	23	4	-	-	-	-	-	-	
29	1 - 2	5	22	6	6	37	8	2	18	3	
30	2 - 5	8	34	23	12	71	39	4	38	16	
31	5 - 10	6	28	48	8	45	59	3	27	17	
32	10 - 15	6	25	71	5	31	54	5	44	60	
33	15 - 20	7	30	118	5	32	90	2	17	32	
34	20 - 30	31	133	769	33	197	819	9	78	237	
35	30 - 50	126	549	5274	139	827	5832	51	434	2138	
36	50 - 100	149	650	9753	209	1233	14047	90	767	6265	
37	100 UND MEHR	30	132	4224	52	321	9089	24	213	3744	
38	INSGESAMT	373	1625	20349	469	2794	30039	190	1637	12512	
39	DAR. 1 U.M.	368	1602	20346	469	2794	30039	190	1637	12512	

Waldfläche 1979

wirtschaftlich genutzten Fläche

Schleswig-Holstein

von ... bis unter ... ha

10 - 20			20 - 50			50 - 100			100 und mehr			Lfd. Nr.
Betriebe	WF	LF	Betriebe	WF	LF	Betriebe	WF	LF	Betriebe	WF	LF	
Anzahl	ha		Anzahl	ha		Anzahl	ha		Anzahl	ha		
30	31	32	33	34	35	36	37	38	39	40	41	

LICHE BETRIEBE

-	-	-	-	-	-	-	-	-	-	-	-	- 01
-	-	-	-	-	-	-	-	-	-	-	-	- 02
5	60	7	-	-	-	-	-	-	-	-	-	- 03
6	89	20	3	72	11	-	-	-	-	-	-	- 04
9	110	73	4	118	28	1	56	6	-	-	-	- 05
5	67	61	3	81	39	2	140	28	-	-	-	- 06
4	53	63	2	55	34	-	-	-	-	-	-	- 07
4	60	102	2	41	53	1	51	26	-	-	-	- 08
37	473	1542	8	218	367	1	69	37	1	114	36	09
108	1488	7500	51	1346	3650	4	294	321	8	2111	505	10
59	806	12170	65	2110	14272	28	1956	8707	49	16351	19174	11
237	3206	21537	138	4041	18453	37	2567	9124	58	18575	19714	12
237	3206	21537	138	4041	18453	37	2567	9124	58	18575	19714	13

INSGESAMT

79	1110	-	38	1148	-	23	1531	-	49	67932	-	14
14	204	7	5	128	3	3	201	1	4	880	2	15
9	134	13	2	51	3	1	87	2	2	320	3	16
6	89	20	8	250	23	2	163	5	8	2313	26	17
9	110	73	4	118	28	5	405	30	2	7201	15	18
5	67	61	3	81	39	2	140	28	2	733	26	19
4	53	63	2	55	34	-	-	-	1	362	18	20
4	60	102	2	41	53	1	51	26	1	332	20	21
37	473	1542	8	218	367	1	69	37	3	6740	115	22
108	1488	7500	51	1346	3650	4	294	321	9	2680	557	23
59	806	12170	65	2110	14272	28	1956	8707	49	16351	19174	24
334	4593	21549	188	5545	18471	70	4898	9156	130	101843	19957	25
241	3279	21543	145	4269	18468	44	3166	9154	77	33031	19954	26

NATUERLICHE PERSONEN SIND

-	-	-	-	-	-	-	-	-	-	-	-	- 27
-	-	-	-	-	-	-	-	-	-	-	-	- 28
4	46	6	-	-	-	-	-	-	-	-	-	- 29
4	58	13	3	72	11	-	-	-	-	-	-	- 30
8	90	65	4	118	28	1	56	6	-	-	-	- 31
5	67	61	2	47	24	2	140	28	-	-	-	- 32
4	53	63	-	-	-	-	-	-	-	-	-	- 33
4	60	102	2	41	53	1	51	26	-	-	-	- 34
37	473	1542	8	218	367	1	69	37	1	114	36	35
108	1488	7500	51	1346	3650	4	294	321	7	1943	451	36
56	762	11647	61	1977	13117	25	1698	7353	47	15980	18577	37
230	3098	20998	131	3819	17249	34	2310	7770	55	18036	19063	38
230	3098	20998	131	3819	17249	34	2310	7770	55	18036	19063	39

Niedersachsen

3.2 [b] Nach Größenklassen der land

Lfd. Nr.	Landwirtschaftlich genutzte Fläche von ... bis unter ... ha	Betriebe								
		insgesamt	ohne				mit			
			Waldfläche							
		Betriebe		BF	LF	Betriebe	BF	LF	WF	
		Anzahl		ha		Anzahl		ha		
1	2	3	4	5	6	7	8			
LANDWIRTSCHAFT										
01	0 AR	945	885	644	-	60	310	-	141	
02	0,01- 1	4501	4130	3658	2229	371	872	204	370	
03	1 - 2	14453	12843	22511	17751	1610	7253	2181	3010	
04	2 - 5	18632	16395	60016	53107	2237	15549	7388	5114	
05	5 - 10	15448	12911	101325	93458	2537	30184	18794	7124	
06	10 - 15	12036	9477	126673	117027	2559	42150	31902	6566	
07	15 - 20	11251	8371	153844	145692	2880	62787	50558	7956	
08	20 - 30	19223	13136	339140	323261	6087	187838	152001	23138	
09	30 - 50	21620	12118	479819	459234	9502	469252	369708	67510	
10	50 - 100	10359	4107	271099	261143	6252	546581	408496	101396	
11	100 UND MEHR	1513	537	84351	80757	976	224504	154758	48928	
12	INSGESAMT	129981	94910	1643080	1553659	35071	1587280	1195990	271253	
13	DAR. 1 U.M.	124535	89895	1638778	1551430	34640	1586098	1195787	270743	
BETRIEBE										
14	0 AR	8374	885	644	-	7489	503465	-	417549	
15	0,01- 1	6478	4130	3658	2229	2348	63246	604	55229	
16	1 - 2	14561	12843	22511	17751	1718	45176	2321	38376	
17	2 - 5	18708	16395	60016	53107	2313	35799	7609	22646	
18	5 - 10	15468	12911	101325	93458	2557	62394	18926	37517	
19	10 - 15	12044	9477	126673	117027	2567	58030	31993	21429	
20	15 - 20	11255	8371	153844	145692	2884	73165	50629	17624	
21	20 - 30	19230	13136	339140	323261	6094	213677	152165	47594	
22	30 - 50	21625	12118	479819	459234	9507	487265	369896	82949	
23	50 - 100	10361	4107	271099	261143	6254	557083	408642	111177	
24	100 UND MEHR	1513	537	84351	80757	976	224504	154758	48928	
25	INSGESAMT	139617	94910	1643080	1553659	44707	2323803	1197543	901018	
26	DAR. 1 U.M.	124765	89895	1638778	1551430	34870	1757092	1196939	428240	
LANDW. BETRIEBE, DEREN INHABER										
27	0 AR	843	786	464	-	57	282	-	126	
28	0,01- 1	4481	4113	3619	2219	368	827	202	366	
29	1 - 2	14364	12781	22160	17663	1583	6969	2146	2901	
30	2 - 5	18548	16337	59672	52918	2211	14795	7305	4931	
31	5 - 10	15390	12870	100903	93158	2520	28879	18677	6968	
32	10 - 15	12009	9456	124483	116768	2553	41774	31825	6393	
33	15 - 20	11238	8362	153648	145531	2876	62632	50489	7917	
34	20 - 30	19183	13105	338336	322509	6078	186071	151777	22752	
35	30 - 50	21593	12098	479051	456512	9495	468624	369421	67473	
36	50 - 100	10334	4098	270340	260430	6236	543827	407379	100865	
37	100 UND MEHR	1449	509	76148	74041	940	200132	143130	47175	
38	INSGESAMT	129432	94515	1628824	1543749	34917	1554813	1182351	267867	
39	DAR. 1 U.M.	124108	89616	1624741	1541530	34492	1553703	1182148	267375	

Waldfläche 1979

wirtschaftlich genutzten Fläche

Niedersachsen

Betriebe (Sp. 5) mit Waldfläche von ... bis unter ... ha												Lfd. Nr.
0,01 - 1			1 - 2			2 - 3			3 - 4			
Betriebe	WF	LF	Betriebe	WF	LF	Betriebe	WF	LF	Betriebe	WF	LF	
Anzahl	ha		Anzahl	ha		Anzahl	ha		Anzahl	ha		
9	10	11	12	13	14	15	16	17	18	19	20	

LICHE BETRIEBE

41	17	-	7	10	-	2	5	-	1	4	-	01
267	116	146	53	71	28	26	61	15	11	37	6	02
761	312	1048	361	485	484	178	413	235	95	327	119	03
1087	440	3566	451	615	1517	230	549	750	127	432	425	04
1237	528	9176	537	716	3975	236	557	1766	145	495	1084	05
1175	502	14640	581	761	7262	274	643	3396	158	535	1958	06
1230	548	21423	630	829	11070	303	703	5324	164	545	2924	07
1938	894	48001	1386	1825	34317	703	1640	17632	471	1583	11741	08
1932	946	72935	1669	2196	63889	1070	2509	40997	717	2398	28054	09
622	316	39125	708	955	45063	460	1087	29634	416	1405	26974	10
71	36	11230	68	92	10160	58	140	8994	38	130	5469	11
10361	4655	221292	6451	8555	177766	3540	8306	108643	2343	7890	76756	12
10053	4522	221146	6391	8475	177738	3512	8240	108628	2331	7849	76749	13

INSGESAMT

41	17	-	1670	2297	-	1025	2473	-	594	2020	-	14
267	116	146	470	670	63	336	811	52	203	696	35	15
761	312	1048	361	485	484	178	413	235	95	327	119	16
1087	440	3566	451	615	1517	230	549	750	127	432	425	17
1237	528	9176	537	716	3975	236	557	1766	145	495	1084	18
1175	502	14640	581	761	7262	274	643	3396	158	535	1958	19
1230	548	21423	630	829	11070	303	703	5324	164	545	2924	20
1938	894	48001	1386	1825	34317	703	1640	17632	471	1583	11741	21
1932	946	72935	1669	2196	63889	1070	2509	40997	717	2398	28054	22
622	316	39125	708	955	45063	460	1087	29634	416	1405	26974	23
71	36	11230	68	92	10160	58	140	8994	38	130	5469	24
10361	4655	221292	6531	11442	177801	4873	11523	108680	3128	10566	76785	25
10053	4522	221146	6391	8475	177738	3512	8240	108628	2331	7849	76749	26

NATUERLICHE PERSONEN SIND

41	17	-	7	10	-	1	3	-	1	4	-	27
266	115	145	51	67	28	26	61	15	11	37	6	28
759	312	1046	353	473	473	176	408	233	91	313	114	29
1084	439	3555	448	610	1509	229	546	748	124	422	416	30
1235	528	9163	534	711	3957	234	552	1752	144	491	1079	31
1172	501	14603	581	761	7262	274	643	3396	158	535	1958	32
1229	547	21406	630	829	11070	303	703	5324	164	545	2924	33
1938	894	48001	1385	1824	34291	703	1640	17632	471	1583	11741	34
1930	945	72848	1668	2195	63859	1070	2509	40997	717	2398	28054	35
622	316	39125	706	953	44928	460	1087	29634	415	1401	26912	36
71	36	11230	65	88	9329	55	133	8533	35	110	4653	37
10347	4649	221123	6428	8521	176705	3531	8285	108162	2331	7848	77858	38
10040	4517	220977	6370	8444	176678	3504	8221	108147	2319	7807	77852	39

Betriebe (Sp. 5) mit Waldfläche

Lfd. Nr.	Landwirtschaftlich genutzte Fläche von ... bis unter ... ha			Betriebe (Sp. 5) mit Waldfläche								
				4 - 5			5 - 7,5			7,5 - 10		
				Betriebe	WF	LF	Betriebe	WF	LF	Betriebe	WF	LF
				Anzahl	ha		Anzahl	ha		Anzahl	ha	
	21	22	23	24	25	26	27	28	29			
LANDWIRTSCHAFT												
01	0 AR	-	-	-	4	25	-	-	-	-	-	
02	0,01-	1	3	13	8	45	5	2	17	1		
03	1 -	2	62	268	83	82	493	110	36	309	50	
04	2 -	5	77	335	272	111	674	359	54	467	170	
05	5 -	10	86	373	642	106	631	767	49	417	362	
06	10 -	15	100	428	1266	125	754	1565	55	474	680	
07	15 -	20	144	629	2547	195	1165	3440	82	693	1468	
08	20 -	30	327	1426	8270	504	3062	12681	270	2306	6811	
09	30 -	50	591	2565	23023	993	5964	38959	614	5273	24279	
10	50 -	100	333	1443	21511	659	3990	42701	478	4098	30684	
11	100 UND MEHR		32	142	6080	66	397	10451	60	514	8575	
12	INSGESAMT		1755	7624	63697	2853	17199	111039	1700	14568	73081	
13	DAR. 1 U.M.		1752	7611	63695	2841	17130	111034	1698	14551	73079	
BETRIEBE												
14	0 AR	-	522	2300	-	755	4562	-	443	3818	-	
15	0,01-	1	156	693	28	259	1585	60	159	1365	52	
16	1 -	2	62	268	83	82	493	110	36	309	50	
17	2 -	5	77	335	272	111	674	359	54	467	170	
18	5 -	10	86	373	642	106	631	767	49	417	362	
19	10 -	15	100	428	1266	125	754	1565	55	474	680	
20	15 -	20	144	629	2547	195	1165	3440	82	693	1468	
21	20 -	30	327	1426	8270	504	3062	12681	270	2306	6811	
22	30 -	50	591	2565	23023	993	5964	38959	614	5273	24279	
23	50 -	100	333	1443	21511	659	3990	42701	478	4098	30684	
24	100 UND MEHR		32	142	6080	66	397	10451	60	514	8575	
25	INSGESAMT		2430	10604	63723	3855	23277	111094	2300	19734	73131	
26	DAR. 1 U.M.		1752	7611	63695	2841	17130	111034	1698	14551	73079	
LANDW. BETRIEBE, DEREN INHABER												
27	0 AR	-	-	-	-	2	13	-	-	-	-	
28	0,01-	1	3	13	1	8	45	5	2	17	1	
29	1 -	2	60	260	80	79	477	107	32	276	44	
30	2 -	5	77	335	272	106	641	344	49	423	154	
31	5 -	10	85	368	636	105	625	758	47	399	348	
32	10 -	15	100	428	1266	125	754	1565	55	474	680	
33	15 -	20	144	629	2547	194	1160	3424	82	693	1468	
34	20 -	30	327	1426	8270	501	3043	12607	270	2306	6811	
35	30 -	50	591	2565	23023	992	5957	38921	612	5255	24195	
36	50 -	100	333	1443	21511	657	3978	42553	478	4098	30684	
37	100 UND MEHR		31	138	5780	62	375	9188	56	482	7733	
38	INSGESAMT		1751	7607	63387	2831	17067	109472	1683	14423	72118	
39	DAR. 1 U.M.		1748	7594	63386	2821	17009	109467	1681	14406	72117	

Waldfläche 1979
wirtschaftlich genutzten Fläche

Niedersachsen

von ... bis unter ... ha

10 - 20			20 - 50			50 - 100			100 und mehr			Lfd. Nr.
Betriebe	WF	LF	Betriebe	WF	LF	Betriebe	WF	LF	Betriebe	WF	LF	
Anzahl	ha		Anzahl	ha		Anzahl	ha		Anzahl	ha		
30	31	32	33	34	35	36	37	38	39	40	41	

LICHE BETRIEBE

5	80	-	-	-	-	-	-	-	-	-	-	- 01
1	10	1	-	-	-	-	-	-	-	-	-	- 02
35	403	51	-	-	-	-	-	-	-	-	-	- 03
81	1139	256	19	463	71	-	-	-	-	-	-	- 04
74	980	523	55	1704	405	12	724	93	-	-	-	- 05
53	733	660	27	763	358	6	417	71	5	556	66	06
93	1267	1666	30	815	537	7	509	126	2	253	34	07
339	4598	8697	120	3403	3106	22	1451	559	7	950	186	08
1137	15672	45684	638	18648	26123	114	7595	4705	27	3745	1159	09
1121	15642	73379	1003	31078	67839	337	23156	23327	115	18226	8257	10
174	2487	27100	176	5609	25789	114	8097	17458	119	31283	23453	11
3113	43011	158017	2068	62483	124208	612	41949	46338	275	55013	33154	12
3107	42921	158016	2068	62483	124208	612	41949	46338	275	55013	33154	13

INSGESAMT

906	12801	-	722	22491	-	361	25549	-	450	339220	-	14
270	3721	84	150	4649	54	43	2951	16	35	37973	15	15
71	961	94	34	990	42	19	1396	26	19	32422	28	16
81	1139	256	52	1636	156	23	1656	73	20	14704	63	17
74	980	523	55	1704	405	15	938	111	17	30180	114	18
53	733	660	27	763	358	6	417	71	13	15419	156	19
93	1267	1666	30	815	537	7	509	126	6	9921	105	20
339	4598	8697	120	3403	3106	22	1451	559	14	25405	350	21
1137	15672	45684	638	18648	26123	114	7595	4705	32	19183	1347	22
1121	15642	73379	1003	31078	67839	337	23156	23327	117	28007	8403	23
174	2487	27100	176	5609	25789	114	8097	17458	119	31283	23453	24
4319	60001	158143	3007	91785	124390	1061	73714	46471	842	583718	34034	25
3143	43479	158059	2135	64645	124336	657	45215	46455	357	206524	34018	26

NATUERLICHE PERSONEN SIND

5	80	-	-	-	-	-	-	-	-	-	-	- 27
1	10	1	-	-	-	-	-	-	-	-	-	- 28
33	383	49	-	-	-	-	-	-	-	-	-	- 29
75	1051	236	19	463	71	-	-	-	-	-	-	- 30
71	936	501	53	1635	392	12	724	93	-	-	-	- 31
53	733	660	25	711	313	6	417	71	4	436	51	32
92	1255	1646	29	794	520	7	509	126	2	253	34	33
338	4582	8668	119	3381	3082	21	1356	539	5	715	136	34
1136	15662	45636	638	18648	26123	114	7595	4705	27	3745	1159	35
1115	15565	72955	1001	31013	67709	336	23076	23260	113	17935	8107	36
167	2390	22969	175	5587	25659	112	7949	16881	111	29879	21175	37
3086	42647	153322	2059	62233	123868	608	41626	45674	262	52963	30662	38
3080	42557	153321	2059	62233	123868	608	41626	45674	262	52963	30662	39

Lfd. Nr.	Landwirtschaftlich genutzte Fläche von ... bis unter ... ha		Betriebe								
			Insgesamt	ohne				mit			
				Waldfläche							
			Betriebe		BF	LF	Betriebe	BF	LF	WF	
			Anzahl		ha		Anzahl		ha		
1	2	3	4	5	6	7	8				
LANDWIRTSCHAFT											
01	0 AR		383	367	188	-	16	16	-	8	
02	0,01-	1	4642	4098	2926	1965	544	1073	296	531	
03	1 -	2	13358	10241	16675	14326	3117	10356	4385	4684	
04	2 -	5	18976	14000	49349	45504	4976	29016	16531	10213	
05	5 -	10	15773	10640	80138	76540	5133	54370	37776	13783	
06	10 -	15	11763	7152	91599	88537	4611	76105	57357	15752	
07	15 -	20	10509	5988	107021	104032	4521	98946	78838	16792	
08	20 -	30	15921	8260	206782	201814	7661	231414	188747	35206	
09	30 -	50	11900	5050	192030	187856	6850	313946	257534	46203	
10	50 -	100	3564	1409	92999	90799	2155	180610	139065	34107	
11	100 UND MEHR		530	215	30858	30187	315	86448	48703	34528	
12	INSGESAMT		107319	67420	870566	841560	39899	1082298	829231	211807	
13	DAR. 1 U.M.		102294	62955	867452	839595	39339	1081210	828935	211269	
BETRIEBE											
14	0 AR		8620	367	188	-	8253	374197	-	341569	
15	0,01-	1	7925	4098	2926	1965	3827	30459	761	26655	
16	1 -	2	13483	10241	16675	14326	3242	27249	4553	20112	
17	2 -	5	19061	14000	49349	45504	5061	56417	16801	36201	
18	5 -	10	15805	10640	80138	76540	5165	75854	37997	34399	
19	10 -	15	11781	7152	91599	88537	4629	97176	57565	35989	
20	15 -	20	10516	5988	107021	104032	4528	109402	78953	26833	
21	20 -	30	15928	8260	206782	201814	7468	253159	188905	56345	
22	30 -	50	11908	5050	192030	187856	6858	325861	257815	57157	
23	50 -	100	3571	1409	92999	90799	2162	195762	139617	48398	
24	100 UND MEHR		532	215	30858	30187	317	92116	49010	39406	
25	INSGESAMT		119130	67420	870566	841560	51710	1637652	831976	723062	
26	DAR. 1 U.M.		102585	62955	867452	839595	39630	1232996	831215	354839	
LANDW. BETRIEBE, DEREN INHABER											
27	0 AR		361	345	149	-	16	16	-	8	
28	0,01-	1	4610	4073	2860	1952	537	1038	291	523	
29	1 -	2	13261	10188	16496	14256	3073	9862	4321	4471	
30	2 -	5	18866	13926	48858	45273	4940	28459	16416	10023	
31	5 -	10	15715	10608	79844	76315	5107	53450	37584	13316	
32	10 -	15	11732	7137	91399	88348	4595	75719	57158	15664	
33	15 -	20	10494	5981	106756	103908	4513	98519	78701	16538	
34	20 -	30	15896	8253	206474	201646	7643	230319	188315	34649	
35	30 -	50	11863	5031	191232	187098	6832	312022	256845	45111	
36	50 -	100	3530	1396	91946	89928	2134	176697	137587	33050	
37	100 UND MEHR		502	211	30253	29600	291	78724	44644	31492	
38	INSGESAMT		106830	67149	866266	838325	39681	1064824	821862	204843	
39	DAR. 1 U.M.		101859	62731	863258	836373	39128	1063770	821571	204313	

Waldfläche 1979

wirtschaftlich genutzten Fläche

Nordrhein-Westfalen

Betriebe (Sp. 5) mit Waldfläche von ... bis unter ... ha												Lfd. Nr.
0,01 - 1			1 - 2			2 - 3			3 - 4			
Betriebe	WF	LF	Betriebe	WF	LF	Betriebe	WF	LF	Betriebe	WF	LF	
Anzahl	ha		Anzahl	ha		Anzahl	ha		Anzahl	ha		
9	10	11	12	13	14	15	16	17	18	19	20	

LICHE BETRIEBE

16	8	-	-	-	-	-	-	-	-	-	-	01
375	146	204	89	117	43	41	100	23	18	64	12	02
1727	734	2438	695	937	976	280	666	389	136	463	192	03
2509	1036	8286	1071	1448	3541	485	1153	1630	273	918	908	04
2289	939	16747	1079	1452	7935	568	1353	4226	323	1084	2389	05
1866	809	23198	971	1282	12096	472	1103	5860	308	1031	3835	06
1671	743	29093	1015	1342	17656	503	1171	8771	300	1003	5262	07
2244	1045	54503	1632	2166	40327	962	2238	23764	529	1754	13085	08
1253	615	45499	1244	1644	45795	813	1900	30685	600	1996	22444	09
239	113	15255	236	314	14987	179	413	11237	145	478	9044	10
31	13	3810	23	29	2927	15	35	1778	14	47	1852	11
14220	6200	199032	8055	10732	146282	4318	10133	88362	2646	8838	59024	12
13829	6047	198828	7966	10615	146239	4277	10033	88339	2628	8774	59012	13

INSGESAMT

16	8	-	2976	4133	-	1318	3163	-	715	2433	-	14
375	146	204	1198	1681	115	664	1604	82	414	1414	62	15
1727	734	2438	695	937	976	280	666	389	136	463	192	16
2509	1036	8286	1071	1448	3541	485	1153	1630	273	918	908	17
2289	939	16747	1079	1452	7935	568	1353	4226	323	1084	2389	18
1866	809	23198	971	1282	12096	472	1103	5860	308	1031	3835	19
1671	743	29093	1015	1342	17656	503	1171	8771	300	1003	5262	20
2244	1045	54503	1632	2166	40327	962	2238	23764	529	1754	13085	21
1253	615	45499	1244	1644	45795	813	1900	30685	600	1996	22444	22
239	113	15255	236	314	14987	179	413	11237	145	478	9044	23
31	13	3810	23	29	2927	15	35	1778	14	47	1852	24
14220	6200	199032	12140	16429	146353	6259	14799	88421	3757	12621	59074	25
13829	6047	198828	7966	10615	146239	4277	10033	88339	2628	8774	59012	26

NATUERLICHE PERSONEN SIND

16	8	-	-	-	-	-	-	-	-	-	-	27
372	145	201	86	113	41	40	97	22	18	64	12	28
1724	731	2434	686	924	963	274	652	381	131	446	185	29
2505	1034	8273	1067	1442	3526	480	1141	1613	266	894	888	30
2284	937	16706	1077	1450	7920	566	1348	4209	323	1084	2389	31
1862	807	23147	968	1278	12060	471	1101	5849	308	1031	3835	32
1670	743	29076	1015	1342	17656	502	1169	8755	299	1000	5243	33
2241	1043	54424	1630	2164	40279	961	2236	23740	528	1751	13061	34
1252	615	45463	1242	1642	45712	812	1898	30649	599	1993	22413	35
239	113	15255	234	311	14860	179	413	11237	145	478	9044	36
31	13	3810	23	29	2927	13	30	1507	13	44	1896	37
14196	6188	198789	8028	10695	145943	4298	10084	87962	2630	8784	58767	38
13808	6036	198587	7942	10581	145902	4258	9987	87940	2612	8721	58755	39

Lfd. Nr.	Landwirtschaftlich genutzte Fläche von ... bis unter ... ha		Betriebe (Sp. 5) mit Waldfläche								
			4 - 5			5 - 7,5			7,5 - 10		
			Betriebe	WF	LF	Betriebe	WF	LF	Betriebe	WF	LF
			Anzahl		ha	Anzahl		ha	Anzahl		ha
		21	22	23	24	25	26	27	28	29	
LANDWIRTSCHAFT											
01	0 AR	-	-	-	-	-	-	-	-	-	
02	0,01-	1	12	51	8	9	53	7	-	-	
03	1 -	2	85	369	120	106	637	143	48	412	
04	2 -	5	164	720	540	198	1173	693	100	853	
05	5 -	10	202	888	1489	303	1821	2227	125	1055	
06	10 -	15	182	790	2247	337	2026	4193	141	1196	
07	15 -	20	221	961	3833	306	1842	5372	136	1170	
08	20 -	30	447	1933	11037	688	4162	17120	314	2681	
09	30 -	50	462	1999	17272	815	4882	31341	435	3711	
10	50 -	100	123	529	7593	229	1390	14427	168	1422	
11	100 UND MEHR		12	52	1557	19	109	2549	18	151	
12	INSGESAMT		1910	8293	45695	3010	18094	78072	1485	12651	
13	DAR. 1 U.M.		1898	8242	45687	3001	18041	78065	1485	12651	
BETRIEBE											
14	0 AR	-	498	2211	-	729	4445	-	353	3034	
15	0,01-	1	268	1191	43	391	2342	82	143	1246	
16	1 -	2	85	369	120	106	637	143	48	412	
17	2 -	5	164	720	540	198	1173	693	100	853	
18	5 -	10	202	888	1489	303	1821	2227	125	1055	
19	10 -	15	182	790	2247	337	2026	4193	141	1196	
20	15 -	20	221	961	3833	306	1842	5372	136	1170	
21	20 -	30	447	1933	11037	688	4162	17120	314	2681	
22	30 -	50	462	1999	17272	815	4882	31341	435	3711	
23	50 -	100	123	529	7593	229	1390	14427	168	1422	
24	100 UND MEHR		12	52	1557	19	109	2549	18	151	
25	INSGESAMT		2664	11644	45730	4121	24828	78147	1981	16931	
26	DAR. 1 U.M.		1898	8242	45687	3001	18041	78065	1485	12651	
LANDW. BETRIEBE, DEREN INHABER											
27	0 AR	-	-	-	-	-	-	-	-	-	
28	0,01-	1	12	51	8	9	53	7	-	-	
29	1 -	2	81	352	113	100	601	136	42	357	
30	2 -	5	160	703	527	196	1161	687	97	828	
31	5 -	10	198	871	1458	300	1804	2211	125	1055	
32	10 -	15	180	781	2225	336	2020	4181	139	1177	
33	15 -	20	221	961	3833	305	1836	5352	136	1170	
34	20 -	30	446	1929	11013	686	4151	17061	313	2672	
35	30 -	50	462	1999	17272	813	4869	31267	431	3677	
36	50 -	100	120	516	7359	227	1379	14304	167	1412	
37	100 UND MEHR		11	48	1358	19	109	2549	16	134	
38	INSGESAMT		1891	8210	45167	2991	17983	77755	1466	12483	
39	DAR. 1 U.M.		1879	8159	45159	2982	17930	77748	1466	12483	

Waldfläche 1979
wirtschaftlich genutzten Fläche

Nordrhein-Westfalen

von ... bis unter ... ha												Lfd. Nr.
10 - 20			20 - 50			50 - 100			100 und mehr			
Betriebe	WF	LF	Betriebe	WF	LF	Betriebe	WF	LF	Betriebe	WF	LF	
Anzahl	ha		Anzahl	ha		Anzahl	ha		Anzahl	ha		
30	31	32	33	34	35	36	37	38	39	40	41	

LICHE BETRIEBE

-	-	-	-	-	-	-	-	-	-	-	-	- 01
-	-	-	-	-	-	-	-	-	-	-	-	- 02
40	467	63	-	-	-	-	-	-	-	-	-	- 03
135	1828	450	41	1084	148	-	-	-	-	-	-	- 04
160	2185	1193	69	1976	531	15	1030	125	-	-	-	- 05
227	3013	2832	80	2497	1007	24	1665	296	3	338	38	06
238	3224	4183	100	2890	1737	25	1702	444	6	744	102	07
530	7221	13180	256	7374	6400	47	2937	1161	12	1694	297	08
734	9836	28420	417	12541	16346	61	3840	2373	16	3240	646	09
408	5776	26992	319	9432	21031	69	4728	4718	40	9513	3072	10
38	529	5698	52	1691	7454	32	2324	4562	61	29547	14239	11
2510	34079	83010	1334	39485	54655	273	18226	13679	138	45076	18395	12
2510	34079	83010	1334	39485	54655	273	18226	13679	138	45076	18395	13

INSGESAMT

593	8192	-	374	11720	-	226	16425	-	455	285806	-	14
201	2754	67	112	3521	35	33	2295	10	28	8459	11	15
79	1083	110	47	1428	66	19	1377	26	20	12006	29	16
135	1828	450	63	1858	211	20	1492	65	43	23722	143	17
160	2185	1193	69	1976	531	24	1725	177	23	19920	169	18
227	3013	2832	80	2497	1007	24	1665	296	21	20575	245	19
238	3224	4183	100	2890	1737	25	1702	444	13	10785	217	20
530	7221	13180	256	7374	6400	47	2937	1161	19	22833	455	21
734	9836	28420	417	12541	16346	61	3840	2373	24	14194	927	22
408	5776	26992	319	9432	21031	69	4728	4718	47	23804	3624	23
38	529	5698	52	1691	7454	32	2324	4562	63	34426	14547	24
3343	45641	83124	1889	56930	54819	580	40509	13832	756	476530	20368	25
2549	34695	83057	1403	41688	54784	321	21789	13821	273	182265	20356	26

NATUERLICHE PERSONEN SIND

-	-	-	-	-	-	-	-	-	-	-	-	- 27
-	-	-	-	-	-	-	-	-	-	-	-	- 28
35	407	54	-	-	-	-	-	-	-	-	-	- 29
128	1735	431	41	1084	148	-	-	-	-	-	-	- 30
156	2121	1169	67	1899	517	11	748	92	-	-	-	- 31
224	2968	2789	80	2497	1007	24	1665	296	3	338	38	32
238	3224	4183	97	2794	1687	25	1702	444	5	599	86	33
528	7199	13135	255	7326	6378	44	2694	1097	11	1483	274	34
732	9802	28341	415	12490	16269	61	3840	2373	13	2287	520	35
406	5754	26833	313	9247	20598	67	4591	4581	37	8838	2903	36
33	457	4943	50	1632	7130	28	2037	3983	54	26957	12716	37
2480	33667	81879	1318	38970	53733	260	17277	12866	123	40502	16537	38
2480	33667	81879	1318	38970	53733	260	17277	12866	123	40502	16537	39

Hessen

3 Betriebe mit
3.2 [b] Nach Größenklassen der land

Lfd. Nr.	Landwirtschaftlich genutzte Fläche von ... bis unter ... ha	Betriebe								
		insgesamt	ohne			mit				
			Waldfläche							
		Betriebe	BF	LF	Betriebe	BF	LF	WF		
		Anzahl	ha			Anzahl	ha			
1	2	3	4	5	6	7	8			
LANDWIRTSCHAFT										
01	0 AR	79	78	52	-	1	0	-	0	
02	0,01- 1	1920	1783	1300	955	137	241	73	116	
03	1 - 2	9439	8076	12857	11529	1383	3806	1984	1381	
04	2 - 5	16209	13306	45954	43660	2903	13910	9849	3273	
05	5 - 10	12337	9362	68808	66807	2975	27235	21714	4603	
06	10 - 15	7531	5279	66351	64945	2252	34061	27906	5231	
07	15 - 20	5992	3972	70051	68813	2020	42455	35117	6351	
08	20 - 30	7926	5338	132503	130472	2588	74694	62928	10153	
09	30 - 50	4438	3056	113859	112151	1382	59340	50973	7107	
10	50 - 100	860	585	37649	36620	275	21251	17816	2779	
11	100 UND MEHR	195	122	20452	19745	73	23545	13225	9362	
12	INSGESAMT	66946	50957	569835	555696	15989	300538	241567	50356	
13	DAR. 1 U.M.	64947	49096	568483	554742	15851	300297	241514	50239	
BETRIEBE										
14	0 AR	2901	78	52	-	2823	683100	-	679937	
15	0,01- 1	2382	1783	1300	955	599	4684	133	4221	
16	1 - 2	9476	8076	12857	11529	1400	10252	2009	7535	
17	2 - 5	16223	13306	45954	43660	2917	25197	9895	14162	
18	5 - 10	12344	9362	68808	66807	2982	29357	21761	6523	
19	10 - 15	7537	5279	66351	64945	2258	36895	27984	7918	
20	15 - 20	5993	3972	70051	68813	2021	42875	35137	6738	
21	20 - 30	7927	5338	132503	130472	2589	77843	62956	13176	
22	30 - 50	4438	3056	113859	112151	1382	59340	50973	7107	
23	50 - 100	861	585	37649	36620	276	24780	17868	6221	
24	100 UND MEHR	197	122	20452	19745	75	35423	13528	20274	
25	INSGESAMT	70279	50957	569835	555696	19322	1029745	242243	773812	
26	DAR. 1 U.M.	64996	49096	568483	554742	15900	341962	242110	89654	
LANDW. BETRIEBE, DEREN INHABER										
27	0 AR	69	68	40	-	1	0	-	0	
28	0,01- 1	1917	1780	1295	953	137	241	73	116	
29	1 - 2	9439	8060	12799	11506	1379	3754	1978	1373	
30	2 - 5	16184	13286	45838	43593	2898	13824	9832	3221	
31	5 - 10	12318	9346	68657	66689	2972	27195	21696	4600	
32	10 - 15	7522	5271	66243	64846	2251	34018	27892	5224	
33	15 - 20	5987	3968	69980	68744	2019	42427	35098	6350	
34	20 - 30	7914	5331	132329	130309	2583	74424	62799	10043	
35	30 - 50	4427	3049	113573	111884	1378	59164	50855	7078	
36	50 - 100	843	575	36952	35959	268	20665	17321	2727	
37	100 UND MEHR	177	110	18204	17625	67	21749	11786	9139	
38	INSGESAMT	66797	50844	565910	552109	15953	297463	239310	49871	
39	DAR. 1 U.M.	64811	48996	564575	551153	15815	297222	239237	49755	

Waldfläche 1979
wirtschaftlich genutzten Fläche

Hessen

Betriebe (Sp. 5) mit Waldfläche von ... bis unter ... ha												Lfd. Nr.
0,01 - 1			1 - 2			2 - 3			3 - 4			
Betriebe	WF	LF	Betriebe	WF	LF	Betriebe	WF	LF	Betriebe	WF	LF	
Anzahl	ha		Anzahl	ha		Anzahl	ha		Anzahl	ha		
9	10	11	12	13	14	15	16	17	18	19	20	

KLICHE BETRIEBE

1	0	-	-	-	-	-	-	-	-	-	-	- 01
99	37	52	20	28	13	11	25	5	6	21	1	3 02
966	380	1400	249	341	354	77	178	107	37	124	49	03
1890	771	6339	571	780	1957	237	562	809	91	309	337	04
1614	671	11631	617	858	4525	305	726	2230	170	572	1273	05
974	421	11948	472	640	5898	236	560	2928	164	554	2041	06
706	325	12243	442	608	7690	230	547	3993	160	541	2795	07
797	370	19383	482	653	11641	303	727	7328	223	750	5482	08
413	190	15123	252	340	9260	156	374	5880	121	411	4300	09
70	35	4529	53	69	3393	29	65	1778	18	59	1104	10
9	6	1397	9	13	1365	5	11	841	2	7	417	11
7539	3208	84044	3167	4330	46095	1589	3775	25809	992	3348	17601	12
7439	3171	83992	3147	4302	46082	1578	3750	25894	986	3327	17798	13

INSGESAMT

1	0	-	502	684	-	216	514	-	136	460	-	14
99	37	52	217	311	25	94	220	13	47	163	8	15
966	380	1400	249	341	354	77	178	107	37	124	49	16
1890	771	6339	571	780	1957	237	562	809	91	309	337	17
1614	671	11631	617	858	4525	305	726	2230	170	572	1273	18
974	421	11948	472	640	5898	236	560	2928	164	554	2041	19
706	325	12243	442	608	7690	230	547	3993	160	541	2795	20
797	370	19383	482	653	11641	303	727	7328	223	750	5482	21
413	190	15123	252	340	9260	156	374	5880	121	411	4300	22
70	35	4529	53	69	3393	29	65	1778	18	59	1104	23
9	6	1397	9	13	1365	5	11	841	2	7	417	24
7539	3208	84044	3866	5297	46107	1888	4484	25907	1169	3950	17866	25
7439	3171	83992	3147	4302	46082	1578	3750	25894	986	3327	17798	26

NATUERLICHE PERSONEN SIND

1	0	-	-	-	-	-	-	-	-	-	-	- 27
99	37	52	20	28	13	11	25	5	6	21	3	28
965	380	1399	248	339	352	76	176	105	37	124	49	29
1889	771	6336	570	778	1953	237	562	809	90	305	335	30
1612	670	11619	616	856	4519	305	726	2230	170	572	1273	31
974	421	11948	472	640	5898	236	560	2928	164	554	2041	32
706	325	12243	441	607	7671	230	547	3993	160	541	2795	33
797	370	19383	482	653	11641	303	727	7328	223	750	5482	34
413	190	15123	251	339	9228	155	371	5849	121	411	4300	35
68	34	4350	51	66	3286	29	65	1778	18	59	1104	36
8	5	1223	8	11	1206	5	11	841	2	7	417	37
7532	3204	83675	3159	4318	45766	1587	3770	25867	991	3345	17798	38
7432	3167	83623	3139	4290	45754	1576	3745	25862	985	3324	17795	39

Betriebe (Sp. 5) mit Waldfläche

Lfd. Nr.	Landwirtschaftlich genutzte Fläche von ... bis unter ... ha	4 - 5			5 - 7,5			7,5 - 10		
		Betriebe	WF	LF	Betriebe	WF	LF	Betriebe	WF	LF
		Anzahl	ha		Anzahl	ha		Anzahl	ha	
		21	22	23	24	25	26	27	28	29

LANDWIRTSCHAFT

01	0 AR	-	-	-	-	-	-	-	-	-
02	0,01-	-	-	-	1	5	1	-	-	-
03	1 -	18	80	23	23	140	32	4	33	6
04	2 -	42	183	155	41	254	141	14	120	53
05	5 -	92	402	680	109	651	854	41	344	319
06	10 -	113	491	1427	161	952	2032	65	548	799
07	15 -	115	501	1991	183	1093	3190	62	515	1090
08	20 -	140	606	3395	272	1623	6587	134	1140	3292
09	30 -	82	354	3062	135	816	5037	76	656	2822
10	50 -	18	78	1149	20	118	1298	10	88	636
11	100 UND MEHR	4	17	949	6	38	1009	4	35	537
12	INSGESAMT	624	2714	12831	951	5689	20179	410	3478	9556
13	DAR. 1 U.M.	624	2714	12831	950	5684	20178	410	3478	9556

BETRIEBE

14	0 AR	67	298	-	130	789	-	75	641	-
15	0,01-	42	184	8	43	255	10	18	158	5
16	1 -	18	80	23	23	140	32	4	33	6
17	2 -	42	183	155	41	254	141	14	120	53
18	5 -	92	402	680	109	651	854	41	344	319
19	10 -	113	491	1427	161	952	2032	65	548	799
20	15 -	115	501	1991	183	1093	3190	62	515	1090
21	20 -	140	606	3395	272	1623	6587	134	1140	3292
22	30 -	82	354	3062	135	816	5037	76	656	2822
23	50 -	18	78	1149	20	118	1298	10	88	636
24	100 UND MEHR	4	17	949	6	38	1009	4	35	537
25	INSGESAMT	733	3195	12839	1123	6728	20188	503	4277	9560
26	DAR. 1 U.M.	624	2714	12831	950	5684	20178	410	3478	9556

LANDW. BETRIEBE, DEREN INHABER

27	0 AR	-	-	-	-	-	-	-	-	-
28	0,01-	-	-	-	1	5	1	-	-	-
29	1 -	17	76	21	23	140	32	4	33	6
30	2 -	42	183	155	41	254	141	13	111	49
31	5 -	92	402	680	109	651	854	41	344	319
32	10 -	113	491	1427	160	945	2017	65	548	799
33	15 -	115	501	1991	183	1093	3190	62	515	1090
34	20 -	140	606	3395	271	1617	6567	134	1140	3292
35	30 -	82	354	3062	135	816	5037	76	656	2822
36	50 -	18	78	1149	20	118	1298	10	88	636
37	100 UND MEHR	4	17	949	6	38	1009	4	35	537
38	INSGESAMT	623	2709	12829	949	5676	20144	409	3469	9552
39	DAR. 1 U.M.	623	2709	12829	948	5670	20144	409	3469	9552

Waldfläche 1979
wirtschaftlich genutzten Fläche

Hessen

von ... bis unter ... ha

10 - 20			20 - 50			50 - 100			100 und mehr			Lfd. Nr.
Betriebe	WF	LF	Betriebe	WF	LF	Betriebe	WF	LF	Betriebe	WF	LF	
Anzahl	ha		Anzahl	ha		Anzahl	ha		Anzahl	ha		
30	31	32	33	34	35	36	37	38	39	40	41	

LICHE BETRIEBE

-	-	-	-	-	-	-	-	-	-	-	-	- 01
-	-	-	-	-	-	-	-	-	-	-	-	- 02
9	105	14	-	-	-	-	-	-	-	-	-	- 03
11	141	33	6	153	25	-	-	-	-	-	-	- 04
25	338	190	2	41	12	-	-	-	-	-	-	- 05
51	657	623	16	408	211	-	-	-	-	-	-	- 06
99	1333	1727	20	558	346	1	61	19	2	268	32	07
173	2298	4242	59	1674	1450	5	311	178	-	-	-	- 08
96	1226	3521	40	1108	1496	5	261	202	6	1371	270	09
29	393	1879	20	628	1448	3	184	230	5	1061	374	10
7	83	970	8	263	1222	5	360	1148	14	8528	3371	11
500	6574	13198	171	4833	6211	19	1178	1727	27	11228	4047	12
500	6574	13198	171	4833	6211	19	1178	1727	27	11228	4047	13

INSGESAMT

216	3084	-	323	10838	-	292	21192	-	865	641476	-	14
22	261	6	5	138	2	4	263	1	8	2231	3	15
13	166	19	3	75	4	3	217	4	7	5799	11	16
11	141	33	7	185	28	1	80	2	12	10778	41	17
25	338	190	2	41	12	1	62	6	6	1859	41	18
51	657	623	16	408	211	-	-	-	6	2686	78	19
99	1333	1727	20	558	346	1	61	19	3	655	52	20
173	2298	4242	59	1674	1450	5	311	128	1	3023	28	21
96	1226	3521	40	1108	1496	5	261	202	6	1371	270	22
29	393	1879	20	628	1448	3	184	230	6	4504	424	23
7	83	970	8	263	1222	5	360	1148	16	19440	3673	24
742	9981	13209	503	15917	6220	320	22992	1741	936	693781	4622	25
504	6636	13203	175	4941	6218	24	1537	1739	63	50114	4619	26

NATUERLICHE PERSONEN SIND

-	-	-	-	-	-	-	-	-	-	-	-	- 27
-	-	-	-	-	-	-	-	-	-	-	-	- 28
9	105	14	-	-	-	-	-	-	-	-	-	- 29
11	141	33	5	117	21	-	-	-	-	-	-	- 30
25	338	190	2	41	12	-	-	-	-	-	-	- 31
51	657	623	16	408	211	-	-	-	-	-	-	- 32
99	1333	1727	20	558	346	1	61	19	2	268	32	33
172	2278	4214	56	1590	1368	5	311	128	-	-	-	- 34
94	1201	3446	40	1108	1496	5	261	202	6	1371	270	35
27	366	1726	19	607	1391	3	184	230	5	1061	374	36
6	65	846	6	176	1000	5	360	1148	13	8413	2609	37
494	6484	12820	164	4605	5846	19	1178	1727	26	11113	3286	38
494	6484	12820	164	4605	5846	19	1178	1727	26	11113	3286	39

Lfd. Nr.	Landwirtschaftlich genutzte Fläche von ... bis unter ... ha	Betriebe								
		Insgesamt	ohne				mit			
			Waldfläche							
		Betriebe		BF	LF	Betriebe		BF	LF	WF
		Anzahl		ha		Anzahl		ha		
1	2	3	4	5	6	7	8			
LANDWIRTSCHAFT										
01	0 AR	90	68	34	-	22	61	-	54	
02	0,01-	10589	8966	6549	5080	1623	2400	986	808	
03	1 -	10991	7798	12680	10879	3193	8541	4479	2585	
04	2 -	15171	10482	36610	34298	4689	21645	15708	4113	
05	5 -	13148	8084	59191	57528	5064	43694	36654	5449	
06	10 -	7447	4373	54218	53275	3074	43592	37783	4710	
07	15 -	5067	2889	50618	49871	2178	42400	37928	3671	
08	20 -	6522	3414	84050	82983	3108	84519	76181	4973	
09	30 -	4499	2112	79566	78564	2387	98144	88765	7779	
10	50 -	1166	564	36082	35575	602	42269	37777	3537	
11	100 UND MEHR	102	62	9802	9696	40	8549	6519	1344	
12	INSGESAMT	74792	48812	429398	417749	25980	395614	342780	41023	
13	DAR. 1 U.M.	64113	39778	422816	412669	24335	393353	341793	40161	
BETRIEBE										
14	0 AR	5095	68	34	-	5027	565002	-	558007	
15	0,01-	12137	8966	6549	5080	3171	47565	1127	43756	
16	1 -	11008	7798	12680	10879	3210	13911	4502	7770	
17	2 -	15186	10482	36610	34298	4704	33168	15751	15042	
18	5 -	13157	8084	59191	57528	5073	49488	36721	11068	
19	10 -	7454	4373	54218	53275	3081	43776	37866	24200	
20	15 -	5067	2889	50618	49871	2178	42400	37928	3671	
21	20 -	6525	3414	84050	82983	3111	95153	76255	17366	
22	30 -	4505	2112	79566	78564	2393	117274	89002	26410	
23	50 -	1166	564	36082	35575	602	42269	37777	3537	
24	100 UND MEHR	102	62	9802	9696	40	8549	6519	1344	
25	INSGESAMT	81402	48812	429398	417749	32590	1078555	343448	712173	
26	DAR. 1 U.M.	64170	39778	422816	412669	24392	665988	342321	110409	
LANDW. BETRIEBE, DEREN INHABER										
27	0 AR	82	60	15	-	22	61	-	54	
28	0,01-	10561	8939	6494	5064	1622	2395	986	805	
29	1 -	10963	7777	12591	10850	3186	8467	4469	2555	
30	2 -	15125	10447	36408	34183	4678	21460	15664	4008	
31	5 -	13114	8064	59038	57391	5050	43472	36555	5388	
32	10 -	7426	4360	54051	53120	3066	43354	37685	4610	
33	15 -	5055	2879	50425	49693	2176	42306	37894	3614	
34	20 -	6502	3401	83679	82653	3101	84214	76006	6863	
35	30 -	4480	2100	79004	78070	2380	97761	88506	7697	
36	50 -	1148	557	35530	35079	591	41073	36942	3327	
37	100 UND MEHR	89	55	9349	9255	34	7065	5567	1188	
38	INSGESAMT	74545	48639	425582	414359	25906	391627	340293	40110	
39	DAR. 1 U.M.	63902	39640	419073	409295	24262	389172	339308	39251	

Waldfläche 1979
wirtschaftlich genutzten Fläche

Rheinland-Pfalz

Betriebe (Sp. 5) mit Waldfläche von ... bis unter ... ha												Lfd. Nr.
0,01 - 1			1 - 2			2 - 3			3 - 4			
Betriebe	WF	LF	Betriebe	WF	LF	Betriebe	WF	LF	Betriebe	WF	LF	
Anzahl	ha		Anzahl	ha		Anzahl	ha		Anzahl	ha		
9	10	11	12	13	14	15	16	17	18	19	20	

LICHE BETRIEBE

7	3	-	5	7	-	4	10	-	3	10	-	01
1407	430	851	157	213	97	45	107	29	6	26	5	02
2373	808	3339	485	645	679	178	413	242	73	246	100	03
3463	1281	11577	753	994	2540	261	606	882	97	323	318	04
3265	1340	23356	1095	1435	8006	374	875	2844	163	546	1206	05
1654	702	20270	748	989	9232	332	777	4102	151	503	1864	06
1046	460	18203	508	668	8814	267	623	4661	143	476	2477	07
1226	551	29964	764	1004	18687	416	982	10158	206	691	5036	08
858	382	31937	544	726	20120	273	628	10032	169	556	6209	09
197	90	12422	127	160	7829	76	170	4672	39	126	2332	10
2	1	263	6	7	655	4	10	933	4	12	860	11
15498	6048	152182	5192	6848	76661	2230	5202	38556	1056	3517	20406	12
14084	5615	151331	5030	6628	76564	2181	5085	38526	1045	3481	20401	13

INSGESAMT

7	3	-	1503	2053	-	512	1202	-	254	855	-	14
1407	430	851	996	1362	142	350	837	56	176	594	25	15
2373	808	3339	485	645	679	178	413	242	73	246	100	16
3463	1281	11577	753	994	2540	261	606	882	97	323	318	17
3265	1340	23356	1095	1435	8006	374	875	2844	163	546	1206	18
1654	702	20270	748	989	9232	332	777	4102	151	503	1864	19
1046	460	18203	508	668	8814	267	623	4661	143	476	2477	20
1226	551	29964	764	1004	18687	416	982	10158	206	691	5036	21
858	382	31937	544	726	20120	273	628	10032	169	556	6209	22
197	90	12422	127	160	7829	76	170	4672	39	126	2332	23
2	1	263	6	7	655	4	10	933	4	12	860	24
15498	6048	152182	7529	10043	76705	3043	7124	38583	1475	4920	20426	25
14084	5615	151331	5030	6628	76564	2181	5085	38526	1045	3481	20401	26

NATUERLICHE PERSONEN SIND

7	3	-	5	7	-	4	10	-	3	10	-	27
1407	430	851	157	213	97	45	107	29	7	22	4	28
2371	807	3337	484	644	678	178	413	242	72	247	98	29
3462	1281	11573	750	990	2528	259	601	874	97	323	318	30
3261	1337	23330	1094	1433	8001	372	871	2831	161	540	1192	31
1650	700	20222	747	988	9219	332	777	4102	151	503	1864	32
1046	460	18203	508	668	8814	267	623	4661	143	476	2477	33
1224	551	29916	762	1002	18632	415	980	10137	206	691	5036	34
855	380	31829	543	724	20075	273	628	10032	169	556	6209	35
196	90	12327	127	160	7829	75	168	4607	39	126	2332	36
2	1	263	5	6	655	4	10	933	3	9	651	37
15481	6041	151852	5182	6834	76426	2224	5188	38448	1051	3500	20180	38
14067	5608	151000	5020	6614	76329	2175	5071	38419	1041	3468	20176	39

Lfd. Nr.	Landwirtschaftlich genutzte Fläche von ... bis unter ... ha	4 - 5			5 - 7,5			7,5 - 10		
		Betriebe	WF	LF	Betriebe	WF	LF	Betriebe	WF	LF
		Anzahl	ha		Anzahl	ha		Anzahl	ha	
		21	22	23	24	25	26	27	28	29

LANDWIRTSCHAFT

01	0 AR	-	-	-	2	13	-	-	-	-
02	0,01- 1	2	9	1	4	23	3	-	-	-
03	1 - 2	35	152	48	37	216	54	10	84	14
04	2 - 5	37	160	127	42	242	142	14	123	50
05	5 - 10	57	246	443	64	373	477	15	125	100
06	10 - 15	76	330	939	66	381	811	15	128	180
07	15 - 20	76	330	1346	91	532	1600	28	241	503
08	20 - 30	147	638	3594	199	1163	4986	67	562	1634
09	30 - 50	129	559	4787	176	1049	6588	85	720	3211
10	50 - 100	30	128	1878	35	209	2196	13	105	792
11	100 UND MEHR	1	5	166	3	17	371	2	18	242
12	INSGESAMT	590	2556	13329	719	4218	17229	249	2108	6726
13	DAR. 1 U.M.	588	2547	13328	713	4182	17226	249	2108	6726

BETRIEBE

14	0 AR	164	725	-	227	1359	-	107	927	-
15	0,01- 1	59	258	9	79	473	14	41	349	11
16	1 - 2	35	152	48	37	216	54	10	84	14
17	2 - 5	37	160	127	42	242	142	14	123	50
18	5 - 10	57	246	443	64	373	477	15	125	100
19	10 - 15	76	330	939	66	381	811	15	128	180
20	15 - 20	76	330	1346	91	532	1600	28	241	503
21	20 - 30	147	638	3594	199	1163	4986	67	562	1634
22	30 - 50	129	559	4787	176	1049	6588	85	720	3211
23	50 - 100	30	128	1878	35	209	2196	13	105	792
24	100 UND MEHR	1	5	166	3	17	371	2	18	242
25	INSGESAMT	811	3530	13337	1019	6014	17240	397	3384	6737
26	DAR. 1 U.M.	588	2547	13328	713	4182	17226	249	2108	6726

LANDW. BETRIEBE, DEREN INHADEK

27	0 AR	-	-	-	2	13	-	-	-	-
28	0,01- 1	2	9	1	4	23	3	-	-	-
29	1 - 2	35	152	48	36	211	53	9	75	13
30	2 - 5	37	160	127	42	242	142	12	105	42
31	5 - 10	57	246	443	62	361	461	13	110	86
32	10 - 15	75	326	924	65	374	799	15	128	180
33	15 - 20	76	330	1346	91	532	1600	28	241	503
34	20 - 30	147	638	3594	199	1163	4986	67	562	1634
35	30 - 50	129	559	4787	176	1049	6588	84	711	3180
36	50 - 100	30	128	1878	35	209	2196	11	90	637
37	100 UND MEHR	1	5	166	3	17	371	1	9	121
38	INSGESAMT	589	2552	13314	715	4194	17199	240	2032	6396
39	DAR. 1 U.M.	587	2542	13313	709	4158	17196	240	2032	6396

Waldfläche 1979

wirtschaftlich genutzten Fläche

Rheinland-Pfalz

von ... bis unter ... ha

10 - 20			20 - 50			50 - 100			100 und mehr			Lfd. Nr.
Betriebe	WF	LF	Betriebe	WF	LF	Betriebe	WF	LF	Betriebe	WF	LF	
Anzahl	ha		Anzahl	ha		Anzahl	ha		Anzahl	ha		
30	31	32	33	34	35	36	37	38	39	40	41	

LICHE BETRIEBE

1	11	-	-	-	-	-	-	-	-	-	-	- 01
-	-	-	-	-	-	-	-	-	-	-	-	- 02
2	21	3	-	-	-	-	-	-	-	-	-	- 03
17	240	53	5	143	20	-	-	-	-	-	-	- 04
22	275	156	9	235	63	-	-	-	-	-	-	- 05
21	269	255	4	150	48	7	481	82	-	-	-	- 06
13	166	223	6	175	101	-	-	-	-	-	-	- 07
69	876	1760	11	307	288	3	197	74	-	-	-	- 08
121	1660	4605	27	818	1099	2	139	75	3	540	102	09
46	654	2931	30	810	2025	6	404	482	3	682	218	10
4	47	554	5	141	583	8	510	1701	1	574	191	11
316	4220	10540	97	2779	4227	26	1732	2414	7	1796	511	12
315	4209	10540	97	2779	4227	26	1732	2414	7	1796	511	13

INSGESAMT

239	3362	-	336	11277	-	406	29949	-	1272	506295	-	14
29	391	7	12	400	4	2	159	1	20	38503	6	15
8	112	10	4	104	6	3	235	4	4	4756	6	16
17	240	53	6	177	22	3	232	12	11	10663	30	17
22	275	156	9	235	63	1	97	8	6	5522	59	18
21	269	255	4	150	48	7	481	82	7	19490	83	19
13	166	223	6	175	101	-	-	-	-	-	-	20
69	876	1760	11	307	288	3	197	74	3	10393	74	21
121	1660	4605	27	818	1099	2	139	75	9	19171	339	22
46	654	2931	30	810	2025	6	404	482	3	682	218	23
4	47	554	5	141	583	8	510	1701	1	574	191	24
589	8053	10554	450	14594	4239	441	32404	2439	1338	616049	1005	25
321	4299	10547	102	2917	4235	33	2296	2438	46	71251	999	26

NATUERLICHE PERSONEN SIND

1	11	-	-	-	-	-	-	-	-	-	-	- 27
-	-	-	-	-	-	-	-	-	-	-	-	- 28
1	10	1	-	-	-	-	-	-	-	-	-	- 29
15	204	46	4	102	15	-	-	-	-	-	-	- 30
22	275	156	8	215	54	-	-	-	-	-	-	- 31
21	269	255	4	150	48	6	396	71	-	-	-	- 32
12	152	205	5	133	86	-	-	-	-	-	-	- 33
69	876	1760	10	257	262	2	142	48	-	-	-	- 34
120	1646	4564	27	818	1099	1	85	43	3	540	102	35
45	644	2844	25	688	1687	5	344	387	3	682	218	36
4	47	554	4	117	481	6	392	1302	1	574	191	37
310	4135	10385	87	2480	3732	20	1359	1851	7	1796	511	38
309	4124	10385	87	2480	3732	20	1359	1851	7	1796	511	39

Lfd. Nr.	Landwirtschaftlich genutzte Fläche von ... bis unter ... ha		Betriebe								
			Insgesamt	ohne				mit			
				Waldfläche							
			Betriebe		BF	LF	Betriebe	BF	LF	WF	
			Anzahl		ha		Anzahl		ha		
1	2	3	4	5	6	7	8				
LANDWIRTSCHAFT											
01	0 AR	127	52	19	-	75	377	-	345		
02	0,01- 1	10139	8000	5916	4697	2139	3469	1323	1599		
03	1 - 2	25962	17263	27171	24320	8699	22381	12439	7622		
04	2 - 5	33714	19081	65212	61554	14633	72131	49274	18654		
05	5 - 10	29387	13084	97572	94342	16303	146193	119556	40362		
06	10 - 15	18067	6959	87721	85485	11108	183817	137019	41174		
07	15 - 20	12484	4475	79150	77460	8009	175920	139159	31972		
08	20 - 30	13897	4753	117929	115496	9144	265978	221503	37711		
09	30 - 50	6780	2540	96218	94424	4240	179769	155595	19994		
10	50 - 100	1455	706	47091	46187	749	55902	47029	7556		
11	100 UND MEHR	275	183	32133	31132	92	19660	14109	4645		
12	INSGESAMT	152287	77096	656132	635098	75191	1145596	897005	211634		
13	DAR. 1 U.M.	142021	69044	650198	630400	72977	1141750	895682	209691		
BETRIEBE											
14	0 AR	8625	52	19	-	8573	842438	-	826558		
15	0,01- 1	14320	8000	5916	4697	6320	46054	1759	41219		
16	1 - 2	26031	17263	27171	24320	8768	50710	12534	35164		
17	2 - 5	33783	19081	65212	61554	14702	101828	49496	46990		
18	5 - 10	29429	13084	97572	94342	16345	188278	119839	61438		
19	10 - 15	18078	6959	87721	85485	11119	197364	137157	54107		
20	15 - 20	12492	4475	79150	77460	8017	195288	139294	50599		
21	20 - 30	13904	4753	117929	115496	9151	281546	221677	52298		
22	30 - 50	6787	2540	96218	94424	4247	210357	155879	48358		
23	50 - 100	1459	706	47091	46187	753	70638	47304	20502		
24	100 UND MEHR	281	183	32133	31132	98	38985	14971	22405		
25	INSGESAMT	165189	77096	656132	635098	88093	2223486	899911	1259637		
26	DAR. 1 U.M.	142244	69044	650198	630400	73200	1354994	898152	391860		
LANDW. BETRIEBE, DEREN INHABER											
27	0 AR	122	48	16	-	74	375	-	345		
28	0,01- 1	10050	7917	5795	4649	2133	3397	1319	1589		
29	1 - 2	25731	17076	26697	24054	8655	22098	12376	7505		
30	2 - 5	33387	18809	63805	60674	14578	71516	49106	18431		
31	5 - 10	29181	12909	96006	93088	16272	165377	119328	40008		
32	10 - 15	17971	6879	86523	84509	11092	183396	136820	41015		
33	15 - 20	12433	4435	78412	76775	7998	175475	138965	31746		
34	20 - 30	13831	4712	116651	114502	9119	265093	220890	37543		
35	30 - 50	6700	2486	93906	92288	4214	178333	154557	19688		
36	50 - 100	1385	666	44163	43425	719	52172	45009	6042		
37	100 UND MEHR	193	128	20005	19397	65	14001	9614	3882		
38	INSGESAMT	150984	76065	631979	613361	74919	1131232	887984	207794		
39	DAR. 1 U.M.	140812	68100	626168	608712	72712	1127461	886664	205859		

Waldfläche 1979

wirtschaftlich genutzten Fläche

Baden-Württemberg

Betriebe (Sp. 5) mit Waldfläche von ... bis unter ... ha

0,01 - 1			1 - 2			2 - 3			3 - 4			Lfd. Nr.
Betriebe	WF	LF	Betriebe	WF	LF	Betriebe	WF	LF	Betriebe	WF	LF	
Anzahl	ha		Anzahl	ha		Anzahl	ha		Anzahl	ha		
9	10	11	12	13	14	15	16	17	18	19	20	

LICHE BETRIEBE

13	8	-	19	29	-	8	19	-	10	33	- 01
1665	532	1050	288	400	170	99	231	57	43	146	23 02
6551	2299	9375	1241	1704	1773	423	1018	593	186	635	263 03
9779	3721	32346	2556	3532	8842	897	2176	3118	485	1655	1695 04
8638	3713	62415	3290	4589	24351	1467	3532	10837	705	2418	5221 05
4577	2051	56033	2470	3486	30604	1251	3007	15551	672	2312	8382 06
2748	1265	47610	1667	2380	28873	1099	2664	19239	681	2342	11883 07
2699	1202	65213	1748	2494	42074	1316	3233	31615	870	2995	21080 08
1298	572	48128	719	1029	26354	549	1337	19921	365	1245	13337 09
270	103	16818	116	161	7190	69	168	4254	49	163	3161 10
27	13	4367	9	11	1231	7	16	885	3	10	544 11
38265	15479	343355	14123	19816	171462	7185	17402	106070	4069	13954	65590 12
36587	14939	342304	13816	19387	171292	7078	17152	106013	4016	13775	65567 13

INSGESAMT

13	8	-	3310	4614	-	1268	3072	-	684	2350	- 14
1665	532	1050	2091	2930	264	927	2249	126	491	1696	75 15
6551	2299	9375	1241	1704	1773	423	1018	593	186	635	263 16
9779	3721	32346	2556	3532	8842	897	2176	3118	485	1655	1695 17
8638	3713	62415	3290	4589	24351	1467	3532	10837	705	2418	5221 18
4577	2051	56033	2470	3486	30604	1251	3007	15551	672	2312	8382 19
2748	1265	47610	1667	2380	28873	1099	2664	19239	681	2342	11883 20
2699	1202	65213	1748	2494	42074	1316	3233	31615	870	2995	21080 21
1298	572	48128	719	1029	26354	549	1337	19921	365	1245	13337 22
270	103	16818	116	161	7190	69	168	4254	49	163	3161 23
27	13	4367	9	11	1231	7	16	885	3	10	544 24
38265	15479	343355	19217	26931	171556	9273	22473	106139	5191	17821	65642 25
36587	14939	342304	13816	19387	171292	7078	17152	106013	4016	13775	65567 26

NATUERLICHE PERSONEN SIND

12	7	-	19	29	-	8	19	-	10	33	- 27
1664	532	1050	285	396	169	97	226	55	43	146	23 28
6530	2291	9343	1237	1697	1767	416	1000	584	182	621	258 29
9763	3713	32294	2546	3517	8813	888	2155	3093	481	1642	1684 30
8629	3710	62347	3288	4586	24335	1463	3523	10805	704	2414	5215 31
4572	2049	55969	2469	3485	30594	1251	3007	15551	672	2312	8382 32
2746	1264	47577	1665	2377	28835	1098	2662	19223	681	2342	11893 33
2695	1199	65109	1743	2488	41944	1310	3219	31463	870	2995	21080 34
1291	569	47863	712	1019	26078	547	1332	19827	364	1242	13302 35
266	102	16537	111	154	6906	66	161	4068	48	160	3082 36
22	10	3331	7	9	911	6	14	784	2	7	300 37
38190	15447	341420	14082	19758	170351	7150	17320	105455	4057	13914	65210 38
36514	14909	340370	13778	19333	170182	7045	17074	105399	4004	13735	65186 39

Lfd. Nr.	Landwirtschaftlich genutzte Fläche von ... bis unter ... ha		Betriebe (Sp. 5) mit Waldfläche								
			4 - 5			5 - 7,5			7,5 - 10		
			Betriebe	WF	LF	Betriebe	WF	LF	Betriebe	WF	LF
			Anzahl	ha		Anzahl	ha		Anzahl	ha	
	21	22	23	24	25	26	27	28	29		
LANDWIRTSCHAFT											
01	0 AR		4	18	-	9	56	-	9	77	-
02	0,01-	1	10	44	7	22	128	10	9	80	5
03	1 -	2	117	515	168	96	585	137	55	476	81
04	2 -	5	259	1149	908	310	1882	1119	148	1263	531
05	5 -	10	419	1849	3120	645	3895	4823	350	2994	2659
06	10 -	15	426	1884	5238	500	3041	6181	279	2418	3473
07	15 -	20	416	1842	7305	510	3065	8896	215	1867	3714
08	20 -	30	563	2492	13755	811	4889	20037	344	2940	8432
09	30 -	50	279	1237	10003	400	2418	14549	173	1488	6300
10	50 -	100	45	198	2782	53	314	3401	44	384	2629
11	100 UND MEHR		4	17	776	5	30	674	2	20	276
12	INSGESAMT		2542	11244	44063	3361	20303	59827	1628	14005	28100
13	DAR. 1 U.M.		2528	11183	44056	3330	20119	59817	1610	13849	28095
BETRIEBE											
14	0 AR		429	1901	-	604	3664	-	282	2406	-
15	0,01-	1	270	1214	41	370	2215	67	167	1431	40
16	1 -	2	117	515	168	96	585	137	55	476	81
17	2 -	5	259	1149	908	310	1882	1119	148	1263	531
18	5 -	10	419	1849	3120	645	3895	4823	350	2994	2659
19	10 -	15	426	1884	5238	500	3041	6181	279	2418	3473
20	15 -	20	416	1842	7305	510	3065	8896	215	1867	3714
21	20 -	30	563	2492	13755	811	4889	20037	344	2940	8432
22	30 -	50	279	1237	10003	400	2418	14549	173	1488	6300
23	50 -	100	45	198	2782	53	314	3401	44	384	2629
24	100 UND MEHR		4	17	776	5	30	674	2	20	276
25	INSGESAMT		3227	14298	44097	4304	25998	59884	2059	17686	28135
26	DAR. 1 U.M.		2528	11183	44056	3330	20119	59817	1610	13849	28095
LANDW. BETRIEBE, DEREN INHABER											
27	0 AR		4	18	-	9	56	-	9	77	-
28	0,01-	1	10	44	7	22	128	10	9	80	5
29	1 -	2	115	506	165	95	579	136	52	449	76
30	2 -	5	254	1128	897	306	1859	1106	147	1256	528
31	5 -	10	417	1840	3107	644	3890	4814	347	2966	2637
32	10 -	15	425	1879	5224	500	3041	6181	278	2410	3460
33	15 -	20	415	1837	7289	508	3053	8861	215	1867	3714
34	20 -	30	562	2487	13732	809	4877	19989	343	2932	8412
35	30 -	50	278	1233	9961	400	2418	14549	173	1488	6300
36	50 -	100	44	194	2699	50	298	3178	43	375	2578
37	100 UND MEHR		2	9	269	5	30	674	-	-	-
38	INSGESAMT		2526	11173	43350	3348	20228	59498	1616	13899	27710
39	DAR. 1 U.M.		2512	11112	43343	3317	20044	59489	1598	13742	27705

Waldfläche 1979

wirtschaftlich genutzten Fläche

Baden-Württemberg

von ... bis unter ... ha

10 - 20			20 - 50			50 - 100			100 und mehr			Lfd. Nr.
Betriebe	WF	LF	Betriebe	WF	LF	Betriebe	WF	LF	Betriebe	WF	LF	
Anzahl	ha		Anzahl	ha		Anzahl	ha		Anzahl	ha		
30	31	32	33	34	35	36	37	38	39	40	41	

LICHE BETRIEBE

2	29	-	-	-	-	1	76	-	-	-	-	01
3	38	1	-	-	-	-	-	-	-	-	-	02
30	390	49	-	-	-	-	-	-	-	-	-	03
155	2141	552	44	1135	163	-	-	-	-	-	-	04
488	6671	3740	253	7753	1990	48	2949	401	-	-	-	05
501	7001	6195	373	11376	4630	50	3588	608	9	1009	123	06
384	5365	6655	236	7115	4086	43	2826	729	10	1242	168	07
457	6301	11130	300	8688	7289	33	2034	806	3	443	72	08
286	3819	10705	142	4301	5208	22	1372	820	7	1177	270	09
55	762	3524	28	897	1839	9	593	591	11	3813	838	10
10	143	1608	10	289	1425	4	301	467	11	3795	1857	11
2371	32660	44159	1386	41553	26629	210	13739	4422	51	11480	3329	12
2366	32592	44158	1386	41553	26629	209	13663	4422	51	11480	3329	13

INSGESAMT

430	6000	-	316	10086	-	221	16193	-	1016	776262	-	14
202	2782	55	78	2215	23	33	2404	9	26	21552	10	15
51	707	74	19	556	27	6	405	9	23	26264	35	16
155	2141	552	64	1864	221	19	1309	70	30	26297	94	17
488	6671	3740	253	7753	1990	69	4641	538	21	19384	147	18
501	7001	6195	373	11376	4630	50	3588	608	20	13942	262	19
384	5365	6655	236	7115	4086	43	2826	729	18	19869	304	20
457	6301	11130	300	8688	7289	33	2034	806	10	15030	247	21
286	3819	10705	142	4301	5208	22	1372	820	14	29540	554	22
55	762	3524	28	897	1839	9	593	591	15	16759	1114	23
10	143	1608	10	289	1425	4	301	467	17	21555	2718	24
3019	41692	44238	1819	55139	26737	509	35666	4646	1210	986455	5483	25
2387	32910	44183	1425	42839	26714	255	17068	4637	168	188641	5473	26

NATUERLICHE PERSONEN SIND

2	29	-	-	-	-	1	76	-	-	-	-	27
3	38	1	-	-	-	-	-	-	-	-	-	28
28	362	46	-	-	-	-	-	-	-	-	-	29
151	2084	538	42	1076	155	-	-	-	-	-	-	30
485	6632	3715	249	7604	1966	46	2843	385	-	-	-	31
496	6934	6135	370	11301	4593	50	3588	608	9	1009	123	32
383	5353	6637	235	7093	4068	43	2826	729	9	1072	149	33
454	6259	11062	297	8610	7221	33	2034	806	3	443	72	34
284	3785	10620	138	4162	5048	20	1264	739	7	1177	270	35
52	718	3317	25	818	1627	6	378	377	8	2685	640	36
4	52	599	6	195	945	2	161	250	9	3394	1549	37
2342	32245	42670	1362	40858	25622	201	13171	3895	45	9781	2803	38
2337	32178	42668	1362	40858	25622	200	13095	3895	45	9781	2803	39

Bayern

3 Betriebe mit
3.2 [b] Nach Größenklassen der land

Lfd. Nr.	Landwirtschaftlich genutzte Fläche von ... bis unter ... ha		Betriebe								
			insgesamt	ohne				mit			
				Waldfläche							
				Betriebe		BF	LF	Betriebe		BF	LF
Anzahl		ha		Anzahl		ha					
	1	2	3	4	5	6	7	8			
LANDWIRTSCHAFT											
01	0 AR		569	518	114	-	51	44	-	30	
02	0,01-	1	4812	3340	3078	1809	1472	3462	851	2061	
03	1 -	2	23616	13141	21623	18601	10475	35764	14814	16666	
04	2 -	5	49234	22550	82421	75756	26684	148813	94207	45461	
05	5 -	10	63391	19678	147323	141170	43713	444735	324202	103249	
06	10 -	15	45962	10002	125961	122371	35960	592246	444988	128312	
07	15 -	20	33115	5753	101693	99181	27362	625923	474921	132633	
08	20 -	30	34411	5019	123498	120643	29392	925141	710019	188959	
09	30 -	50	15640	2070	78094	76002	13570	636676	495036	122985	
10	50 -	100	2954	582	38869	37859	2372	202284	149870	43775	
11	100 UND MEHR		569	168	30028	29045	401	111102	64252	39804	
12	INSGESAMT		274273	82821	752702	722438	191452	3726191	2773161	823934	
13	DAR. 1 U.M.		268892	78963	749510	720628	189929	3722684	2772310	821843	
BETRIEBE											
14	0 AR		41211	518	114	-	40693	845357	-	798789	
15	0,01-	1	14587	3340	3078	1809	11247	164853	2335	149635	
16	1 -	2	23812	13141	21623	18601	10671	97937	15065	74284	
17	2 -	5	49334	22550	82421	75756	26784	214252	94507	107924	
18	5 -	10	63429	19678	147323	141170	43751	543293	324477	188133	
19	10 -	15	45986	10002	125961	122371	35984	662461	445291	193896	
20	15 -	20	33124	5753	101693	99181	27371	654403	475077	158166	
21	20 -	30	34422	5019	123498	120643	29403	942599	710290	205282	
22	30 -	50	15655	2070	78094	76002	13585	695043	495642	178561	
23	50 -	100	2965	582	38869	37859	2383	258678	150621	93521	
24	100 UND MEHR		582	168	30028	29045	414	246654	69840	131452	
25	INSGESAMT		325107	82821	752702	722438	242286	5325529	2783145	2279643	
26	DAR. 1 U.M.		269309	78963	749510	720628	190346	4315319	2780811	1331218	
LANDW. BETRIEBE, DEREN INHABER											
27	0 AR		513	463	74	-	50	42	-	29	
28	0,01-	1	4706	3259	2664	1766	1447	3322	836	2009	
29	1 -	2	23220	12849	20791	18190	10371	34610	14666	16306	
30	2 -	5	48850	22268	79336	74872	26582	147193	93898	44868	
31	5 -	10	63229	19554	145794	140313	43675	443924	323930	102928	
32	10 -	15	45881	9942	125087	121619	35939	591699	444729	128143	
33	15 -	20	33064	5720	101080	98607	27344	625176	474615	132251	
34	20 -	30	34330	4963	121953	119298	29367	923860	709397	188485	
35	30 -	50	15527	2031	75952	74504	13496	631546	492125	121840	
36	50 -	100	2838	548	36319	35477	2290	190664	144023	40619	
37	100 UND MEHR		457	128	21624	21056	329	87698	50383	34261	
38	INSGESAMT		272615	81725	730673	705701	190890	3679735	2748602	811740	
39	DAR. 1 U.M.		267396	78003	727935	703935	189393	3676370	2747767	809702	

Waldfläche 1979
wirtschaftlich genutzten Fläche

Bayern

Betriebe (Sp. 5) mit Waldfläche von ... bis unter ... ha												Lfd. Nr.
0,01 - 1			1 - 2			2 - 3			3 - 4			
Betriebe	WF	LF	Betriebe	WF	LF	Betriebe	WF	LF	Betriebe	WF	LF	
Anzahl	ha		Anzahl	ha		Anzahl	ha		Anzahl	ha		
9	10	11	12	13	14	15	16	17	18	19	20	

LICHE BETRIEBE

51	30	-	-	-	-	-	-	-	-	-	-	01
732	321	404	366	513	208	192	459	113	97	330	64	02
5427	2335	7765	2369	3273	3347	1096	2624	1523	541	1836	751	03
12837	5766	44589	6705	9246	23998	3102	7389	11185	1550	5262	5610	04
14677	7061	106394	11435	15929	84064	6516	15597	48756	4083	13850	30910	05
7935	3908	96704	7593	10666	93439	5520	13245	68111	4123	13952	51107	06
4151	2090	71532	4564	6444	78936	3830	9238	66341	3157	10717	54522	07
3355	1656	80045	3540	5015	84473	3274	7919	78500	3003	10199	71712	08
1159	572	42055	1157	1625	41717	1057	2555	38010	1064	3624	38384	09
183	90	11553	151	208	9529	129	314	7990	131	450	8155	10
24	12	3614	23	34	3294	26	62	3608	12	41	2418	11
50531	23842	464655	37903	52952	423005	24742	59401	324138	17761	60261	263633	12
49748	23491	464251	37537	52440	422798	24550	58942	324025	17664	59931	263569	13

INSGESAMT

51	30	-	17486	24217	-	7569	18197	-	4021	13712	-	14
732	321	404	3472	4981	406	2098	5087	311	1330	4579	235	15
5427	2335	7765	2369	3273	3347	1096	2624	1523	541	1836	751	16
12837	5766	44589	6705	9246	23998	3102	7389	11185	1550	5262	5610	17
14677	7061	106394	11435	15929	84064	6516	15597	48756	4083	13850	30910	18
7935	3908	96704	7593	10666	93439	5520	13245	68111	4123	13952	51107	19
4151	2090	71532	4564	6444	78936	3830	9238	66341	3157	10717	54522	20
3355	1656	80045	3540	5015	84473	3274	7919	78500	3003	10199	71712	21
1159	572	42055	1157	1625	41717	1057	2555	38010	1064	3624	38384	22
183	90	11553	151	208	9529	129	314	7990	131	450	8155	23
24	12	3614	23	34	3294	26	62	3608	12	41	2418	24
50531	23842	464655	58495	81638	423203	34217	82227	324336	23015	78222	263804	25
49748	23491	464251	37537	52440	422798	24550	58942	324025	17664	59931	263569	26

NATUERLICHE PERSONEN SIND

50	29	-	-	-	-	-	-	-	-	-	-	27
725	318	401	358	500	202	188	449	111	95	324	63	28
5396	2318	7722	2350	3244	3322	1080	2585	1499	535	1815	742	29
12812	5755	44517	6687	9222	23943	3094	7370	11163	1547	5251	5602	30
14668	7056	106329	11426	15917	84008	6512	15587	48726	4080	13840	30885	31
7932	3905	96664	7591	10664	93417	5519	13243	68096	4120	13943	51071	32
4149	2089	71501	4561	6440	78880	3830	9238	66341	3156	10713	54506	33
3352	1655	79967	3538	5011	84419	3273	7917	78470	3000	10189	71643	34
1149	568	41667	1148	1612	41369	1052	2543	37796	1059	3606	38186	35
183	90	11553	147	203	9290	126	306	7814	130	447	8088	36
23	12	3333	19	27	2668	25	59	3468	12	41	2418	37
50439	23795	463653	37825	52839	421520	24699	59296	323484	17734	60168	263204	38
49664	23447	463253	37467	52340	421318	24511	58847	323373	17639	59844	263141	39

Betriebe (Sp. 5) mit Waldfläche

Lfd. Nr.	Landwirtschaftlich genutzte Fläche von ... bis unter ... ha			4 - 5			5 - 7,5			7,5 - 10		
				Betriebe	WF	LF	Betriebe	WF	LF	Betriebe	WF	LF
				Anzahl	ha		Anzahl	ha		Anzahl	ha	
				21	22	23	24	25	26	27	28	29
LANDWIRTSCHAFT												
01	0 AR	-	-	-	-	-	-	-	-	-	-	
02	0,01- 1	46	203	31	35	202	27	4	33	4		
03	1 - 2	378	1673	520	418	2522	558	156	1338	209		
04	2 - 5	863	3795	3072	900	5383	3224	327	2795	1136		
05	5 - 10	2337	10250	17863	2753	16360	21285	906	7737	7095		
06	10 - 15	2859	12545	35659	4195	25229	52633	1660	14187	20916		
07	15 - 20	2447	10712	42517	4160	25264	72477	1958	16794	34244		
08	20 - 30	2601	11396	62625	5001	30480	121351	2884	24820	70151		
09	30 - 50	1028	4524	37184	2265	13852	82452	1572	13525	56876		
10	50 - 100	141	623	8663	326	2016	20300	203	1772	12359		
11	100 UND MEHR	14	62	1916	33	200	4478	24	201	3382		
12	INSGESAMT	12714	55784	210052	20086	121506	378785	9694	83202	206372		
13	DAR. 1 U.M.	12668	55581	210021	20051	121304	378758	9690	83169	206369		
BETRIEBE												
14	0 AR	2407	10631	-	3056	18469	-	1324	11388	-		
15	0,01- 1	842	3740	169	1209	7322	293	576	4976	174		
16	1 - 2	378	1673	520	418	2522	558	156	1338	209		
17	2 - 5	863	3795	3072	900	5383	3224	327	2795	1136		
18	5 - 10	2337	10250	17863	2753	16360	21285	906	7737	7095		
19	10 - 15	2859	12545	35659	4195	25229	52633	1660	14187	20916		
20	15 - 20	2447	10712	42517	4160	25264	72477	1958	16794	34244		
21	20 - 30	2601	11396	62625	5001	30480	121351	2884	24820	70151		
22	30 - 50	1028	4524	37184	2265	13852	82452	1572	13525	56876		
23	50 - 100	141	623	8663	326	2016	20300	203	1772	12359		
24	100 UND MEHR	14	62	1916	33	200	4478	24	201	3382		
25	INSGESAMT	15917	69952	210190	24316	147095	379051	11590	99534	206543		
26	DAR. 1 U.M.	12668	55581	210021	20051	121304	378758	9690	83169	206369		
LANDW. BETRIEBE, DEREN INHABER												
27	0 AR	-	-	-	-	-	-	-	-	-		
28	0,01- 1	44	194	30	33	191	25	4	33	4		
29	1 - 2	369	1631	508	410	2476	547	150	1283	201		
30	2 - 5	855	3760	3051	890	5322	3192	318	2716	1111		
31	5 - 10	2335	10240	17847	2751	16347	21271	905	7729	7087		
32	10 - 15	2858	12540	35646	4190	25198	52571	1659	14177	20906		
33	15 - 20	2447	10712	42517	4157	25244	72427	1956	16776	34212		
34	20 - 30	2601	11396	62625	5000	30475	121323	2881	24795	70070		
35	30 - 50	1023	4503	37017	2258	13812	82177	1556	13386	56231		
36	50 - 100	140	619	8605	318	1970	19777	199	1735	12048		
37	100 UND MEHR	13	57	1796	28	168	3772	18	151	2421		
38	INSGESAMT	12685	55654	209642	20035	121201	377082	9646	82782	204291		
39	DAR. 1 U.M.	12641	55460	209612	20002	121010	377057	9642	82749	204287		

Waldfläche 1979

wirtschaftlich genutzten Fläche

Bayern

von ... bis unter ... ha

10 - 20			20 - 50			50 - 100			100 und mehr			Lfd. Nr.
Betriebe	WF	LF	Betriebe	WF	LF	Betriebe	WF	LF	Betriebe	WF	LF	
Anzahl			Anzahl			Anzahl			Anzahl			
ha			ha			ha			ha			
30	31	32	33	34	35	36	37	38	39	40	41	

LICHE BETRIEBE

-	-	-	-	-	-	-	-	-	-	-	-	- 01
-	-	-	-	-	-	-	-	-	-	-	-	- 02
90	1065	140	-	-	-	-	-	-	-	-	-	- 03
354	4620	1217	46	1205	176	-	-	-	-	-	-	- 04
805	10311	6296	180	4869	1376	21	1286	163	-	-	-	- 05
1692	21916	21530	327	8765	4188	51	3333	636	5	566	65	06
2539	33196	44629	492	13243	8621	53	3566	913	11	1369	189	07
4484	60171	110133	1166	30902	28982	69	4395	1690	15	2006	357	08
2990	40894	109928	1164	32593	44055	98	6325	3774	16	2895	600	09
537	7647	33869	428	12607	27334	92	6318	6270	51	11730	3848	10
56	815	9279	82	2727	11703	35	2501	6622	72	33148	13936	11
13547	180635	337021	3885	106912	126436	419	27723	20068	170	51715	18996	12
13547	180635	337021	3885	106912	126436	419	27723	20068	170	51715	18996	13

INSGESAMT

1994	27525	-	1248	39106	-	604	42215	-	933	593299	-	14
657	8961	220	197	5679	68	51	3537	16	83	100452	40	15
174	2304	236	68	1937	91	15	1066	22	29	53376	42	16
354	4620	1217	70	1994	236	28	1864	89	48	59809	151	17
805	10311	6296	180	4869	1376	23	1471	176	36	84698	261	18
1692	21916	21530	327	8765	4188	51	3333	636	29	66150	368	19
2539	33196	44629	492	13243	8621	53	3566	913	20	26903	344	20
4484	60171	110133	1166	30902	28982	69	4395	1690	26	18329	628	21
2990	40894	109928	1164	32593	44055	98	6325	3774	31	58471	1207	22
537	7647	33869	428	12607	27334	92	6318	6270	62	61476	4599	23
56	815	9279	82	2727	11703	35	2501	6622	85	124797	19525	24
16282	218361	337338	5422	154422	126655	1119	76590	20209	1382	1247759	27163	25
13631	181875	337118	3977	109638	126586	464	30839	20192	366	554009	27124	26

NATUERLICHE PERSONEN SIND

-	-	-	-	-	-	-	-	-	-	-	-	- 27
-	-	-	-	-	-	-	-	-	-	-	-	- 28
81	954	124	-	-	-	-	-	-	-	-	-	- 29
337	4384	1162	42	1088	159	-	-	-	-	-	-	- 30
803	10284	6282	175	4702	1342	20	1226	153	-	-	-	- 31
1689	21876	21494	325	8697	4163	51	3333	636	5	566	65	32
2535	33136	44562	491	13216	8601	53	3566	913	9	1121	155	33
4478	60084	109988	1163	30838	28910	67	4229	1645	14	1896	336	34
2985	40828	109730	1158	32425	43800	94	6034	3622	14	2526	531	35
515	7311	32286	405	11917	25663	85	5833	5789	42	10187	3109	36
42	601	6624	67	2240	9369	25	1821	3848	57	29085	10666	37
13465	179458	332253	3826	105124	122006	395	26041	16606	141	45382	14861	38
13465	179458	332253	3826	105124	122006	395	26041	16606	141	45382	14861	39

Lfd. Nr.	Landwirtschaftlich genutzte Fläche von ... bis unter ... ha	Betriebe								
		Insgesamt	ohne				mit			
			Waldfläche							
		Betriebe		BF	LF	Betriebe	BF	LF	WF	
		Anzahl		ha		Anzahl		ha		
1	2	3	4	5	6	7	8			
LANDWIRTSCHAFT										
01	0 AR	5	5	1	-	-	-	-	-	-
02	0,01- 1	371	307	349	147	64	109	34	45	-
03	1 - 2	1043	804	1302	1118	239	574	332	145	-
04	2 - 5	1339	1032	3462	3240	307	1432	983	268	-
05	5 - 10	801	582	4300	4106	219	1943	1529	298	-
06	10 - 15	464	339	4175	4083	125	1750	1533	184	-
07	15 - 20	346	256	4465	4397	90	1737	1545	153	-
08	20 - 30	483	332	8242	8071	151	4035	3738	214	-
09	30 - 50	563	348	13530	13322	215	8843	8177	461	-
10	50 - 100	248	169	10672	10477	79	6875	5281	1154	-
11	100 UND MEHR	28	15	2086	2060	13	3797	2090	1639	-
12	INSGESAMT	5691	4189	52565	51021	1502	31094	25242	4562	-
13	DAR. 1 U.M.	5315	3877	52234	50874	1438	30986	25208	4517	-
BETRIEBE										
14	0 AR	307	5	1	-	302	72788	-	57390	-
15	0,01- 1	523	307	349	147	216	11032	46	10443	-
16	1 - 2	1046	804	1302	1118	242	1624	336	775	-
17	2 - 5	1342	1032	3462	3240	310	2611	992	846	-
18	5 - 10	805	582	4300	4106	223	2781	1557	1046	-
19	10 - 15	464	339	4175	4083	125	1750	1533	184	-
20	15 - 20	346	256	4465	4397	90	1737	1545	153	-
21	20 - 30	483	332	8242	8071	151	4035	3738	214	-
22	30 - 50	563	348	13530	13322	215	8843	8177	461	-
23	50 - 100	248	169	10672	10477	79	6875	5281	1154	-
24	100 UND MEHR	28	15	2086	2060	13	3797	2090	1639	-
25	INSGESAMT	6155	4189	52585	51021	1966	117873	25296	74305	-
26	DAR. 1 U.M.	5325	3877	52234	50874	1448	34053	25249	6472	-
LANDW. BETRIEBE, DEREN INHABER										
27	0 AR	5	5	1	-	-	-	-	-	-
28	0,01- 1	364	300	239	144	64	109	34	45	-
29	1 - 2	1039	801	1291	1113	238	573	331	145	-
30	2 - 5	1331	1029	3452	3230	302	1308	966	231	-
31	5 - 10	796	579	4231	4081	217	1814	1514	199	-
32	10 - 15	464	339	4175	4083	125	1750	1533	184	-
33	15 - 20	344	254	4428	4364	90	1737	1545	153	-
34	20 - 30	483	332	8242	8071	151	4035	3738	214	-
35	30 - 50	560	346	13448	13247	214	8804	8146	461	-
36	50 - 100	246	168	10610	10416	78	5696	5192	356	-
37	100 UND MEHR	27	15	2086	2060	12	3445	1934	1468	-
38	INSGESAMT	5659	4168	52203	50810	1491	29270	24932	3457	-
39	DAR. 1 U.M.	5290	3863	51963	50666	1427	29161	24898	3412	-

Waldfläche 1979

wirtschaftlich genutzten Fläche

Saarland

Betriebe (Sp. 5) mit Waldfläche von ... bis unter ... ha												Lfd. Nr.
0,01 - 1			1 - 2			2 - 3			3 - 4			
Betriebe	WF	LF	Betriebe	WF	LF	Betriebe	WF	LF	Betriebe	WF	LF	
Anzahl	ha		Anzahl	ha		Anzahl	ha		Anzahl	ha		
9	10	11	12	13	14	15	16	17	18	19	20	

LICHE BETRIEBE

-	-	-	-	-	-	-	-	-	-	-	-	- 01
50	22	26	10	12	6	3	6	2	-	-	-	- 02
200	65	279	25	34	35	5	12	6	6	18		7 03
245	88	773	33	39	107	18	42	62	5	15		19 04
147	53	1025	38	49	256	19	46	137	9	30		67 05
70	30	849	33	42	413	14	31	169	3	9		38 06
44	18	759	22	28	377	11	24	185	5	17		89 07
83	36	2084	38	45	924	15	35	361	6	19		151 08
89	36	3329	67	84	2553	28	64	1066	8	26		326 09
37	18	2511	14	16	884	9	22	621	2	6		129 10
1	0	104	1	1	120	-	-	-	1	4		135 11
966	366	11739	281	350	5676	122	281	2609	45	144		960 12
916	344	11713	271	338	5671	119	275	2607	45	144		960 13

INSGESAMT

-	-	-	102	135	-	46	110	-	19	67		- 14
50	22	26	86	106	9	39	90	4	16	55		1 15
200	65	279	25	34	35	5	12	6	6	18		7 16
245	88	773	33	39	107	18	42	62	5	15		19 17
147	53	1025	38	49	256	19	46	137	9	30		67 18
70	30	849	33	42	413	14	31	169	3	9		38 19
44	18	759	22	28	377	11	24	185	5	17		89 20
83	36	2084	38	45	924	15	35	361	6	19		151 21
89	36	3329	67	84	2553	28	64	1066	8	26		326 22
37	18	2511	14	16	884	9	22	621	2	6		129 23
1	0	104	1	1	120	-	-	-	1	4		135 24
966	366	11739	459	578	5680	204	475	2611	80	261		962 25
916	344	11713	271	338	5671	119	275	2607	45	144		960 26

NATUERLICHE PERSONEN SIND

-	-	-	10	12	6	3	6	2	-	-		- 27
50	22	26	10	12	6	3	6	2	-	-		- 28
199	65	278	25	34	35	5	12	6	6	18		7 29
242	87	764	33	39	107	18	42	62	5	15		19 30
147	53	1025	38	49	256	19	46	137	9	30		67 31
70	30	849	33	42	413	14	31	169	3	9		38 32
44	18	759	22	28	377	11	24	185	5	17		89 33
83	36	2084	38	45	924	15	35	361	6	19		151 34
88	36	3297	67	84	2553	28	64	1066	8	26		326 35
37	18	2511	14	16	884	9	22	621	2	6		129 36
1	0	104	1	1	120	-	-	-	1	4		135 37
961	364	11698	281	350	5676	122	281	2609	45	144		960 38
911	342	11672	271	338	5671	119	275	2607	45	144		960 39

Saarland

3 Betriebe mit
3.2 [b] Nach Größenklassen der land

Lfd. Nr.	Landwirtschaftlich genutzte Fläche von ... bis unter ... ha	Betriebe (Sp. 5) mit Waldfläche								
		4 - 5			5 - 7,5			7,5 - 10		
		Betriebe	WF	LF	Betriebe	WF	LF	Betriebe	WF	LF
		Anzahl	ha		Anzahl	ha		Anzahl	ha	
		21	22	23	24	25	26	27	28	29

LANDWIRTSCHAFT

01	0 AR	-	-	-	-	-	-	-	-	-
02	0,01 - 1	-	-	-	1	5	1	-	-	-
03	1 - 2	1	4	1	1	5	2	1	8	2
04	2 - 5	1	4	3	1	7	2	-	-	-
05	5 - 10	1	4	8	3	18	20	-	-	-
06	10 - 15	3	13	40	-	-	-	1	9	11
07	15 - 20	3	13	50	3	16	52	-	-	-
08	20 - 30	4	16	94	4	25	102	-	-	-
09	30 - 50	7	30	240	7	41	283	2	18	83
10	50 - 100	2	8	119	5	29	280	1	9	61
11	100 UND MEHR	1	5	107	1	7	100	-	-	-
12	INSGESAMT	23	97	662	26	153	843	5	43	157
13	DAR. 1 U.M.	23	97	662	25	148	842	5	43	157

BETRIEBE

14	0 AR	13	57	-	20	120	-	8	67	-
15	0,01 - 1	5	21	1	6	36	2	4	32	1
16	1 - 2	1	4	1	1	5	2	1	8	2
17	2 - 5	1	4	3	1	7	2	-	-	-
18	5 - 10	1	4	8	3	18	20	-	-	-
19	10 - 15	3	13	40	-	-	-	1	9	11
20	15 - 20	3	13	50	3	16	52	-	-	-
21	20 - 30	4	16	94	4	25	102	-	-	-
22	30 - 50	7	30	240	7	41	283	2	18	83
23	50 - 100	2	8	119	5	29	280	1	9	61
24	100 UND MEHR	1	5	107	1	7	100	-	-	-
25	INSGESAMT	41	175	663	51	304	844	17	143	158
26	DAR. 1 U.M.	23	97	662	25	148	842	5	43	157

LANDW. BETRIEBE, DEREN INHABER

27	0 AR	-	-	-	-	-	-	-	-	-
28	0,01 - 1	-	-	-	1	5	1	-	-	-
29	1 - 2	1	4	1	1	5	2	1	8	2
30	2 - 5	1	4	3	1	7	2	-	-	-
31	5 - 10	1	4	8	3	18	20	-	-	-
32	10 - 15	3	13	40	-	-	-	1	9	11
33	15 - 20	3	13	50	3	16	52	-	-	-
34	20 - 30	4	16	94	4	25	102	-	-	-
35	30 - 50	7	30	240	7	41	283	2	18	83
36	50 - 100	2	8	119	5	29	280	1	9	61
37	100 UND MEHR	1	5	107	1	7	100	-	-	-
38	INSGESAMT	23	97	662	26	153	843	5	43	157
39	DAR. 1 U.M.	23	97	662	25	148	842	5	43	157

Waldfläche 1979
wirtschaftlich genutzten Fläche

Saarland

von ... bis unter ... ha

10 - 20			20 - 50			50 - 100			100 und mehr			Lfd. Nr.
Betriebe	WF	LF	Betriebe	WF	LF	Betriebe	WF	LF	Betriebe	WF	LF	
Anzahl	ha		Anzahl	ha		Anzahl	ha		Anzahl	ha		
30	31	32	33	34	35	36	37	38	39	40	41	

WALDLICHE BETRIEBE

-	-	-	-	-	-	-	-	-	-	-	-	- 01
-	-	-	-	-	-	-	-	-	-	-	-	- 02
-	-	-	-	-	-	-	-	-	-	-	-	- 03
2	22	7	2	50	9	-	-	-	-	-	-	- 04
-	-	-	1	35	8	1	64	7	-	-	-	- 05
-	-	-	-	-	-	1	51	12	-	-	-	- 06
1	17	17	1	20	16	-	-	-	-	-	-	- 07
-	-	-	1	37	21	-	-	-	-	-	-	- 08
5	70	207	1	24	46	1	70	45	-	-	-	- 09
2	31	158	5	135	367	1	81	62	1	798	90	10
1	16	142	3	112	783	1	58	118	3	1436	481	11
11	156	531	14	413	1250	5	324	244	4	2234	571	12
11	156	531	14	413	1250	5	324	244	4	2234	571	13

INSGESAMT

11	146	-	10	326	-	12	807	-	61	55561	-	14
5	64	0	3	75	1	-	-	-	2	9942	1	15
-	-	-	-	-	-	-	-	-	3	630	4	16
2	22	7	2	50	9	1	67	3	2	511	6	17
-	-	-	1	35	8	2	153	16	3	659	19	18
-	-	-	-	-	-	1	51	12	-	-	-	19
1	17	17	1	20	16	-	-	-	-	-	-	20
-	-	-	1	37	21	-	-	-	-	-	-	21
5	70	207	1	24	46	1	70	45	-	-	-	22
2	31	158	5	135	367	1	81	62	1	798	90	23
1	16	142	3	112	783	1	58	118	3	1436	481	24
27	366	531	27	814	1251	19	1287	255	75	69537	601	25
11	156	531	14	413	1250	7	480	255	12	4034	600	26

NATUERLICHE PERSONEN SIND

-	-	-	-	-	-	-	-	-	-	-	-	- 27
-	-	-	-	-	-	-	-	-	-	-	-	- 28
-	-	-	-	-	-	-	-	-	-	-	-	- 29
1	10	3	1	27	5	-	-	-	-	-	-	- 30
-	-	-	-	-	-	-	-	-	-	-	-	- 31
-	-	-	-	-	-	1	51	12	-	-	-	- 32
1	17	17	1	20	16	-	-	-	-	-	-	- 33
-	-	-	1	37	21	-	-	-	-	-	-	- 34
5	70	207	1	24	46	1	70	45	-	-	-	- 35
2	31	158	5	135	367	1	81	62	-	-	-	- 36
1	16	142	3	112	783	1	58	118	2	1265	325	37
10	144	527	12	355	1238	4	260	237	2	1265	325	38
10	144	527	12	355	1238	4	260	237	2	1265	325	39

Lfd. Nr.	Landwirtschaftlich genutzte Fläche von ... bis unter ... ha	Betriebe								
		Insgesamt	ohne				mit			
			Waldfläche							
		Betriebe		BF	LF	Betriebe	BF	LF	WF	
		Anzahl		ha		Anzahl		ha		
1	2	3	4	5	6	7	8			
LANDWIRTSCHAFT										
01	0 AR	28	27	14	-	1	2	-	1	
02	0,01- 1	1078	1064	975	554	14	26	5	12	
03	1 - 2	675	664	1236	889	11	43	16	16	
04	2 - 5	456	436	1742	1327	20	216	67	90	
05	5 - 10	222	207	1657	1450	15	244	104	95	
06	10 - 15	145	137	1896	1692	8	164	97	45	
07	15 - 20	103	95	1793	1644	8	304	146	86	
08	20 - 30	157	148	4360	3687	9	275	203	27	
09	30 - 50	213	199	8666	7822	14	782	564	60	
10	50 - 100	104	93	6383	5885	11	814	718	58	
11	100 UND MEHR	14	9	1594	1495	5	1149	963	104	
12	INSGESAMT	3195	3079	30317	26445	116	4019	2883	593	
13	DAP. 1 U.M.	2089	1988	29328	25891	101	3991	2878	580	
BETRIEBE										
14	0 AR	156	27	14	-	129	7084	-	6091	
15	0,01- 1	1086	1064	975	554	22	1798	7	1751	
16	1 - 2	677	664	1236	889	13	2463	18	2358	
17	2 - 5	458	436	1742	1327	22	376	74	242	
18	5 - 10	223	207	1657	1450	16	3288	110	3061	
19	10 - 15	145	137	1896	1692	8	164	97	45	
20	15 - 20	103	95	1793	1644	8	304	146	86	
21	20 - 30	157	148	4360	3687	9	275	203	27	
22	30 - 50	214	199	8666	7822	15	1245	600	487	
23	50 - 100	104	93	6383	5885	11	814	718	58	
24	100 UND MEHR	14	9	1594	1495	5	1149	963	104	
25	INSGESAMT	3337	3079	30317	26445	258	18959	2936	14309	
26	DAP. 1 U.M.	2095	1988	29328	25891	107	10078	2929	6467	
LANDW. BETRIEBE, DEREN INHABER										
27	0 AR	25	24	7	-	1	2	-	1	
28	0,01- 1	1065	1053	968	550	12	22	4	10	
29	1 - 2	669	658	1220	880	11	43	16	16	
30	2 - 5	434	417	1652	1270	17	183	58	78	
31	5 - 10	214	201	1596	1414	13	212	91	84	
32	10 - 15	140	133	1845	1644	7	143	83	44	
33	15 - 20	102	94	1770	1625	8	304	146	86	
34	20 - 30	156	147	4163	3661	9	275	203	27	
35	30 - 50	211	198	8618	7778	13	637	528	48	
36	50 - 100	101	91	6235	5751	10	729	664	31	
37	100 UND MEHR	13	8	1231	1139	5	1149	963	104	
38	INSGESAMT	3130	3024	29305	25712	106	3697	2756	527	
39	DAP. 1 U.M.	2040	1947	28330	25163	93	3674	2752	517	

Waldfläche 1979
wirtschaftlich genutzten Fläche

Stadtstaaten

Betriebe (Sp. 5) mit Waldfläche von ... bis unter ... ha												Lfd. Nr.
0,01 - 1			1 - 2			2 - 3			3 - 4			
Betriebe	WF	LF	Betriebe	WF	LF	Betriebe	WF	LF	Betriebe	WF	LF	
Anzahl	ha		Anzahl	ha		Anzahl	ha		Anzahl	ha		
9	10	11	12	13	14	15	16	17	18	19	20	

LICHE BETRIEBE

1	1	-	-	-	-	-	-	-	-	-	-	- 01
9	3	3	3	4	1	1	2	1	1	4	0 02	
5	2	7	3	4	4	1	2	2	1	3	2 03	
4	2	13	3	4	12	5	12	17	3	11	10 04	
5	3	30	1	1	6	3	8	22	-	-	- 05	
1	1	11	3	4	37	-	-	-	-	-	- 06	
2	1	38	-	-	-	-	-	-	-	-	- 07	
2	1	47	1	1	29	2	4	43	2	6	41 08	
3	2	120	2	2	95	3	7	111	1	3	48 09	
-	-	-	2	3	128	3	6	206	2	6	149 10	
1	1	261	-	-	-	-	-	-	-	-	- 11	
33	13	529	18	22	312	16	40	402	10	33	250 12	
23	10	525	15	18	311	17	38	401	9	30	250 13	

INSGESAMT

1	1	-	33	45	-	23	54	-	16	55	- 14
9	3	3	6	9	1	1	2	1	2	7	0 15
5	2	7	3	4	4	1	2	2	1	3	2 16
4	2	13	3	4	12	5	12	17	3	11	10 17
5	3	30	1	1	6	3	8	22	-	-	- 18
1	1	11	3	4	37	-	-	-	-	-	- 19
2	1	38	-	-	-	-	-	-	-	-	- 20
2	1	47	1	1	29	2	4	43	2	6	41 21
3	2	120	2	2	95	3	7	111	1	3	48 22
-	-	-	2	3	128	3	6	206	2	6	149 23
1	1	261	-	-	-	-	-	-	-	-	- 24
33	13	529	54	72	312	41	95	402	27	92	250 25
23	10	525	15	18	311	17	38	401	9	30	250 26

NATUERLICHE PERSONEN SIND

1	1	-	-	-	-	-	-	-	-	-	- 27
8	2	3	2	2	1	1	2	1	1	4	0 28
5	2	7	3	4	4	1	2	2	1	3	2 29
4	2	13	3	4	12	4	10	15	2	7	8 30
4	2	23	1	1	6	3	8	22	-	-	- 31
1	1	11	2	3	23	-	-	-	-	-	- 32
2	1	38	-	-	-	-	-	-	-	-	- 33
2	1	47	1	1	29	2	4	43	2	6	41 34
3	2	120	2	2	95	3	7	111	1	3	48 35
-	-	-	2	3	128	3	6	206	2	6	149 36
1	1	261	-	-	-	-	-	-	-	-	- 37
31	12	521	16	19	297	17	38	399	9	29	248 38
22	10	518	14	17	297	16	36	399	8	26	247 39

Stadtstaaten

3 Betriebe mit
3.2 [b] Nach Größenklassen der land

Lfd. Nr.	Landwirtschaftlich genutzte Fläche von ... bis unter ... ha	Betriebe (Sp. 5) mit Waldfläche								
		4 - 5			5 - 7,5			7,5 - 10		
		Betriebe	WF	LF	Betriebe	WF	LF	Betriebe	WF	LF
		Anzahl	ha		Anzahl	ha		Anzahl	ha	
		21	22	23	24	25	26	27	28	29

LANDWIRTSCHAFT

01	0 AR	-	-	-	-	-	-	-	-	-
02	0,01-	1	-	-	-	-	-	-	-	-
03	1 - 2	-	-	-	1	6	2	-	-	-
04	2 - 5	1	4	2	2	12	6	-	-	-
05	5 - 10	1	4	7	-	-	-	1	10	6
06	10 - 15	1	5	13	2	11	25	-	-	-
07	15 - 20	1	4	20	2	13	35	-	-	-
08	20 - 30	1	4	21	-	-	-	-	-	-
09	30 - 50	1	4	39	2	14	83	-	-	-
10	50 - 100	1	4	67	2	12	113	-	-	-
11	100 UND MEHR	-	-	-	1	6	132	1	10	190
12	INSGESAMT	7	29	169	12	75	396	2	20	196
13	DAR. 1 U.M.	7	29	169	12	75	396	2	20	196

BETRIEBE

14	0 AR	5	22	-	16	97	-	11	95	-
15	0,01-	1	4	0	1	6	0	1	10	1
16	1 - 2	-	-	-	1	6	2	-	-	-
17	2 - 5	1	4	2	2	12	6	-	-	-
18	5 - 10	1	4	7	-	-	-	1	10	6
19	10 - 15	1	5	13	2	11	25	-	-	-
20	15 - 20	1	4	20	2	13	35	-	-	-
21	20 - 30	1	4	21	-	-	-	-	-	-
22	30 - 50	1	4	39	2	14	83	-	-	-
23	50 - 100	1	4	67	2	12	113	-	-	-
24	100 UND MEHR	-	-	-	1	6	132	1	10	190
25	INSGESAMT	13	55	169	29	178	396	14	124	197
26	DAR. 1 U.M.	7	29	169	12	75	396	2	20	196

LANDW. BETRIEBE, DEREN INHABER

27	0 AR	-	-	-	-	-	-	-	-	-
28	0,01-	1	-	-	-	-	-	-	-	-
29	1 - 2	-	-	-	1	6	2	-	-	-
30	2 - 5	1	4	2	1	6	2	-	-	-
31	5 - 10	1	4	7	-	-	-	1	10	6
32	10 - 15	1	5	13	2	11	25	-	-	-
33	15 - 20	1	4	20	2	13	35	-	-	-
34	20 - 30	1	4	21	-	-	-	-	-	-
35	30 - 50	1	4	39	2	14	83	-	-	-
36	50 - 100	1	4	67	2	12	113	-	-	-
37	100 UND MEHR	-	-	-	1	6	132	1	10	190
38	INSGESAMT	7	29	169	11	68	392	2	20	196
39	DAR. 1 U.M.	7	29	169	11	68	392	2	20	196

Waldfläche 1979
wirtschaftlich genutzten Fläche

Stadtstaaten

von ... bis unter ... ha

10 - 20			20 - 50			50 - 100			100 und mehr			Lfd. Nr.
Betriebe	WF	LF	Betriebe	WF	LF	Betriebe	WF	LF	Betriebe	WF	LF	
Anzahl	ha		Anzahl	ha		Anzahl	ha		Anzahl	ha		
30	31	32	33	34	35	36	37	38	39	40	41	

LICHE BETRIEBE

-	-	-	-	-	-	-	-	-	-	-	-	- 01
-	-	-	-	-	-	-	-	-	-	-	-	- 02
-	-	-	-	-	-	-	-	-	-	-	-	- 03
1	15	5	1	31	3	-	-	-	-	-	-	- 04
3	40	24	1	29	8	-	-	-	-	-	-	- 05
-	-	-	1	24	12	-	-	-	-	-	-	- 06
1	14	18	2	54	35	-	-	-	-	-	-	- 07
1	11	23	-	-	-	-	-	-	-	-	-	- 08
2	28	67	-	-	-	-	-	-	-	-	-	- 09
-	-	-	1	28	54	-	-	-	-	-	-	- 10
-	-	-	2	87	381	-	-	-	-	-	-	- 11
8	107	136	8	253	494	-	-	-	-	-	-	- 12
8	107	136	8	253	494	-	-	-	-	-	-	- 13

INSGESANT

13	180	-	4	118	-	2	125	-	5	5300	-	- 14
-	-	-	-	-	-	-	-	-	1	1710	-	- 15
-	-	-	-	-	-	-	-	-	2	2341	-	- 16
1	15	5	1	31	3	2	152	8	-	-	-	- 17
3	40	24	1	29	8	-	-	-	1	2966	-	- 18
-	-	-	1	24	12	-	-	-	-	-	-	- 19
1	14	18	2	54	35	-	-	-	-	-	-	- 20
1	11	23	-	-	-	-	-	-	-	-	-	- 21
2	28	67	-	-	-	-	-	-	1	427	-	- 22
-	-	-	1	28	54	-	-	-	-	-	-	- 23
-	-	-	2	87	381	-	-	-	-	-	-	- 24
21	287	136	12	371	494	4	277	8	10	12745	-	- 25
8	107	136	8	253	494	2	152	8	4	5735	-	- 26

NATUERLICHE PERSONEN SIND

-	-	-	-	-	-	-	-	-	-	-	-	- 27
-	-	-	-	-	-	-	-	-	-	-	-	- 28
-	-	-	-	-	-	-	-	-	-	-	-	- 29
1	15	5	1	31	3	-	-	-	-	-	-	- 30
2	30	18	1	29	8	-	-	-	-	-	-	- 31
-	-	-	1	24	12	-	-	-	-	-	-	- 32
1	14	18	2	54	35	-	-	-	-	-	-	- 33
1	11	23	-	-	-	-	-	-	-	-	-	- 34
1	16	31	-	-	-	-	-	-	-	-	-	- 35
-	-	-	-	-	-	-	-	-	-	-	-	- 36
-	-	-	2	87	381	-	-	-	-	-	-	- 37
6	85	95	7	225	439	-	-	-	-	-	-	- 38
6	85	95	7	225	439	-	-	-	-	-	-	- 39

Lfd. Nr.	Fläche von ... bis unter ... ha	Insgesamt					Davon Betriebe, natürliche Personen ¹⁾			
		Betriebe	BF	LF	WF	Ackerfläche	Betriebe	BF	LF	WF
		Anzahl	ha				Anzahl	ha		
		1	2	3	4	5	6	7	8	9
LANDWIRTSCHAFT										
LANDW. GEN. FL.										
01	0 AR	3265	2068	-	597	-	3038	1730	-	581
02	0,01- 1	39274	37833	21808	5694	7473	38971	36705	21639	5612
03	1 - 2	102649	210989	144292	36600	66545	101754	206491	143032	35737
04	2 - 5	156853	662437	522488	87815	260278	155800	652365	519145	86340
05	5 - 10	152977	1349737	1113738	175603	593251	152396	1340768	1109616	174103
06	10 - 15	105326	1558956	1299704	202618	713233	105044	1551849	1296211	201884
07	15 - 20	81099	1661762	1408477	200155	791424	80939	1657461	1405702	199139
08	20 - 30	103889	2933819	2535847	304206	1474154	103637	2923365	2529709	302397
09	30 - 50	74566	3197204	2802516	278042	1682981	74271	3180208	2791025	275329
10	50 - 100	25985	1967786	1675596	204986	1128876	25684	1932607	1654485	197458
11	100 UND MEHR	4269	904945	688827	162759	555750	3922	796401	612434	150288
12	INSGESAMT	850152	14487537	12213295	1659075	7273966	845456	14279949	12082998	1628868
13	DAR. 1 U.M.	807613	14447636	12191487	1652784	7266493	803447	14241514	12061359	1622675
BETRIEBE										
14	0 AR	77655	3973360	-	3761001	-	62014	539923	-	490082
15	0,01- 1	60927	399266	24866	335784	7855	59347	186833	24391	137235
16	1 - 2	103195	372252	145015	187395	66672	102176	249666	143583	74101
17	2 - 5	157232	832360	523650	247336	260432	156076	708358	519985	137339
18	5 - 10	153136	1540110	1114837	347376	593334	152495	1388221	1110306	217878
19	10 - 15	105402	1703691	1300630	339145	713394	105080	1578528	1296666	226452
20	15 - 20	81129	1731467	1408992	264773	791484	80949	1672892	1405874	213609
21	20 - 30	103926	3028589	2536735	394458	1474274	103651	2947457	2530045	325324
22	30 - 50	74610	3342677	2804227	414058	1683280	74286	3214350	2791616	307173
23	50 - 100	26011	2068786	1677423	295761	1129203	25696	1963466	1655358	225692
24	100 UND MEHR	4292	1077369	695888	287958	556805	3934	835083	614320	185238
25	INSGESAMT	947515	20069926	12232263	6875043	7276734	925704	15284777	12092144	2540123
26	DAR. 1 U.M.	808933	15697300	12207397	2778259	7268879	804343	14558021	12067753	1912806
FORST										
WALDFLAECHE										
27	0,01- 1	-	-	-	-	-	-	-	-	-
28	1 - 5	66887	186342	1460	145705	148	63075	166549	1406	135742
29	5 - 20	17785	201233	1489	164884	260	13705	139513	1333	120898
30	20 - 50	4218	152604	715	132808	104	1807	61150	564	54195
31	50 - 200	4750	523607	1568	496201	182	1144	118793	1257	109423
32	200 - 500	1909	628998	1094	601933	177	288	95896	751	90185
33	500 UND MEHR	1814	3889605	12643	3674438	1897	229	422927	3835	400811
34	INSGESAMT	97363	5582389	18968	5215969	2768	80248	1004828	9147	911255

nach Rechtsformen

Bundesgebiet

deren Inhaber ... sind

Gebietskörperschaften ²⁾				sonstige juristische Personen des öffentlichen Rechts ³⁾				juristische Personen des privaten Rechts ⁴⁾				Lfd. Nr.
Betriebe	BF	LF	WF	Betriebe	BF	LF	WF	Betriebe	BF	LF	WF	
Anzahl	ha			Anzahl	ha			Anzahl	ha			
10	11	12	13	14	15	16	17	18	19	20	21	

LICHE BETRIEBE

11	23	-	-	8	9	-	1	208	306	-	16	01
111	614	58	14	114	353	65	53	78	162	46	15	02
320	1538	466	136	282	1348	387	448	293	1612	407	279	03
489	5148	1559	228	218	1825	668	608	346	3099	1117	638	04
295	4115	2083	207	97	1575	701	489	189	3278	1338	805	05
132	2358	1639	141	48	933	606	145	102	3816	1248	448	06
59	1248	1020	76	35	1133	607	458	66	1921	1148	482	07
97	4651	2310	674	58	1947	1428	331	97	3856	2400	805	08
89	5792	3430	1066	113	6112	4444	1168	93	5093	3616	479	09
87	13889	6284	3261	110	11642	7674	2647	104	9649	7153	1621	10
131	48891	30804	4012	85	22803	16016	4286	131	36850	29574	4173	11
181	88266	49654	9816	1168	49682	32595	10633	1707	69640	48048	9758	12
1699	87629	49595	9802	1046	49319	32530	10579	1421	69173	48002	9728	13

INSGESAMT

8597	3005492	-	2878119	3076	108057	-	99614	3968	319887	-	293185	14
245	180686	115	171000	1103	19027	266	16740	232	12720	94	10809	15
369	107068	534	101328	314	7979	431	6813	336	7538	468	5153	16
541	96778	1733	87847	241	9685	734	8119	374	17539	1198	14030	17
339	139753	2386	121299	100	3419	720	2282	202	8716	1425	5916	18
164	118023	2016	110142	50	1680	632	765	108	5461	1317	1786	19
75	49122	1294	44926	35	1133	607	458	70	8320	1217	5780	20
113	70019	2697	63068	60	3104	1476	1425	102	8009	2517	4641	21
112	108147	4330	98027	116	9499	4568	4321	96	10680	3713	4537	22
97	66850	6966	50025	111	15876	7727	6703	107	22594	7372	13341	23
142	182633	35978	94261	85	22803	16016	4286	131	36850	29574	4173	24
10794	4124572	58049	3820044	5291	202263	33174	151526	5726	458314	48895	363351	25
1952	938394	57934	770924	1112	75178	32908	35173	1526	125708	48801	59356	26

BETRIEBE

-	-	-	-	-	-	-	-	-	-	-	-	27
1228	6889	2	3161	1837	6880	46	4855	747	6024	5	1946	28
1505	26785	13	16629	1546	17897	113	15677	1029	17038	31	11679	29
1129	44058	29	37588	451	15502	86	14219	831	31895	35	26806	30
2368	276979	118	265805	202	18920	57	17992	1036	108916	137	102982	31
1284	425400	117	409482	45	14764	56	13913	292	92938	170	88352	32
1459	3256196	8117	3077563	42	78618	221	74238	84	131864	470	121826	33
8973	4036306	8396	3810228	4123	152581	579	140893	4019	388674	847	353593	34

Lfd. Nr.	Fläche von ... bis unter ... ha	Insgesamt					Davon Betriebe, natürliche Personen ¹⁾				
		Betriebe	BF	LF	WF	Ackerfläche	Betriebe	BF	LF	WF	
		Anzahl	ha				Anzahl	ha			
		1	2	3	4	5	6	7	8	9	
LANDWIRTSCHAFT											
LANDW.GEN.FL.											
01	0 AR	1039	193	-	19	-	1018	186	-	19	
02	0,01- 1	1222	1436	610	148	201	1219	1432	608	148	
03	1 - 2	2979	6033	4109	473	706	2963	5928	4087	449	
04	2 - 5	3098	14880	9962	625	2324	3059	14578	9837	552	
05	5 - 10	2464	20787	17977	640	5744	2437	20388	17787	617	
06	10 - 15	1911	26481	23745	645	9240	1901	26221	23615	609	
07	15 - 20	2232	42656	39174	542	17448	2222	42385	39004	485	
08	20 - 30	5348	143402	134080	1826	62235	5341	143227	133915	1821	
09	30 - 50	8913	368687	346805	5942	170640	8910	368554	346690	5942	
10	50 - 100	5273	370249	344891	10622	208964	5259	368999	343911	10440	
11	100 UND MEHR	1043	214887	180092	22407	146863	1015	204538	171219	21579	
12	INSGESAMT	35522	1209690	1101445	43889	624384	35344	1196436	1090673	42663	
13	DAR. 1 U.M.	33261	1208061	1100835	43722	624183	33107	1194818	1090065	42496	
BETRIEBE											
14	0 AR	2367	78893	-	75139	-	2147	10370	-	8933	
15	0,01- 1	1467	4227	658	2307	204	1450	3308	649	1703	
16	1 - 2	2988	6691	4122	1005	709	2970	6464	4098	877	
17	2 - 5	3113	17866	10004	3278	2327	3070	15856	9867	1609	
18	5 - 10	2470	25024	18017	4190	5744	2442	24541	17820	4090	
19	10 - 15	1913	27486	23771	1378	9244	1901	26221	23615	609	
20	15 - 20	2233	43259	39193	903	17448	2223	42988	39023	846	
21	20 - 30	5349	143779	134100	2158	62237	5342	143604	133935	2153	
22	30 - 50	8915	375684	346884	12569	170667	8912	375551	346769	12569	
23	50 - 100	5274	370937	344943	11192	208984	5259	368999	343911	10440	
24	100 UND MEHR	1043	214887	180092	22407	146863	1015	204538	171219	21579	
25	INSGESAMT	37132	1308731	1101784	136526	624427	36731	1222440	1090905	65410	
26	DAR. 1 U.M.	35298	1225612	1101126	59079	624222	35134	1208762	1090257	54774	
FORST											
27	0,01- 1	-	-	-	-	-	-	-	-	-	
28	1 - 5	1132	3589	21	2601	0	1053	3238	20	2394	
29	5 - 20	323	3477	26	2933	2	251	2526	21	2173	
30	20 - 50	50	1794	18	1503	3	31	1123	13	918	
31	50 - 200	58	6844	69	5785	4	38	4162	44	3710	
32	200 - 500	15	5436	52	4527	4	9	3578	48	2717	
33	500 UND MEHR	32	77901	154	75288	31	5	11376	86	10835	
34	INSGESAMT	1610	99041	339	92637	43	1387	26004	232	22747	

nach Rechtsformen

Schleswig-Holstein

deren Inhaber ... sind												Lfd. Nr.
Gebietskörperschaften ²⁾				sonstige juristische Personen des öffentlichen Rechts ³⁾				juristische Personen des privaten Rechts ⁴⁾				
Betriebe	BF	LF	WF	Betriebe	BF	LF	WF	Betriebe	BF	LF	WF	
Anzahl	ha			Anzahl	ha			Anzahl	ha			
10	11	12	13	14	15	16	17	18	19	20	21	

LICHE BETRIEBE

-	-	-	-	-	3	-	-	19	4	-	-	01
9	2	2	-	-	1	1	-	6	2	1	-	02
18	91	13	23	-	-	-	-	17	13	8	-	03
6	180	58	55	4	36	14	11	17	86	53	-	04
4	56	44	2	6	80	40	20	15	264	106	-	05
-	175	55	36	-	13	12	-	5	71	63	-	06
-	68	32	25	-	-	-	-	8	203	138	-	07
-	47	40	5	-	-	-	-	5	128	125	-	08
-	-	-	-	-	54	39	-	-	79	77	-	09
10	206	174	3	-	84	75	7	11	961	731	-	10
55	3707	2951	531	6	2367	1997	167	12	4274	3925	-	11
53	4531	3362	680	22	2638	2177	205	101	6085	5226	-	12
53	4529	3367	680	20	2635	2177	205	81	6079	5226	-	13

INSGESAMT

137	66280	-	64192	45	653	-	545	38	1569	-	-	1470	14
8	321	5	288	6	396	3	249	3	202	1	-	68	15
9	91	13	23	-	28	2	17	7	108	10	-	87	16
21	685	67	526	5	1238	17	1137	17	86	53	-	7	17
6	56	44	2	6	80	40	20	16	348	113	-	78	18
5	968	67	617	-	13	12	-	6	284	76	-	152	19
-	68	32	25	-	-	-	-	8	203	138	-	32	20
-	47	40	5	-	-	-	-	5	128	125	-	-	21
-	-	-	-	-	54	39	-	-	79	77	-	-	22
3	893	227	573	-	84	75	7	11	961	731	-	172	23
10	3707	2951	531	6	2367	1997	167	12	4274	3925	-	130	24
203	73115	3446	66780	73	4914	2184	2141	125	8263	5249	-	2195	25
58	6514	3440	2301	22	3864	2181	1347	94	6472	5248	-	658	26

BETRIEBE

-	-	-	-	-	-	-	-	-	-	-	-	-	27
52	221	-	126	20	96	0	60	7	33	-	-	21	28
45	586	2	498	22	266	2	210	5	98	0	-	52	29
11	397	4	348	4	127	1	117	4	147	-	-	120	30
10	1356	2	1108	4	584	1	423	6	742	22	-	544	31
5	1526	4	1488	-	-	-	-	-	332	-	-	322	32
25	64497	65	62532	-	1203	3	1126	-	825	-	-	795	33
148	68584	78	66100	51	2276	7	1936	24	2178	23	-	1854	34

Lfd. Nr.	Fläche von ... bis unter ... ha	Insgesamt					Davon Betriebe, natürliche Personen ¹⁾				
		Betriebe	BF	LF	WF	Ackerfläche	Betriebe	BF	LF	WF	
		Anzahl	ha				Anzahl	ha			
		1	2	3	4	5	6	7	8	9	
LANDWIRTSCHAFT											
01	LANDW. GEN.-FL. 0 AR	945	954	-	141	-	843	746	-	126	
02	0,01- 1	4501	4531	2432	370	1361	4481	4446	2421	366	
03	1 - 2	14453	29764	19932	3010	9342	14364	29130	19809	2901	
04	2 - 5	18632	75565	60495	5114	29225	18548	74467	60223	4931	
05	5 - 10	15448	131510	112252	7124	56772	15390	129781	111835	6968	
06	10 - 15	12036	168823	148929	6566	76203	12009	166257	148592	6393	
07	15 - 20	11251	216630	196251	7956	102309	11238	216280	196020	7917	
08	20 - 30	19223	526978	475263	23138	249892	19183	524408	474286	22752	
09	30 - 50	21620	949071	828941	67510	452570	21593	947675	827933	67473	
10	50 - 100	10359	817680	669639	101396	441480	10334	814167	667809	100865	
11	100 UND MEHR	1513	308854	235515	48928	199541	1449	276279	217171	47175	
12	INSGESAMT	129981	3230361	2749649	271253	1618694	129432	3183637	2726100	267867	
13	DAR. 1 U.M.	124535	3224876	2747217	270743	1617333	124108	3178445	2723679	267375	
BETRIEBE											
14	0 AR	8374	504109	-	417549	-	6072	77352	-	64397	
15	0,01- 1	6478	66905	2832	55229	1411	6316	27833	2774	19468	
16	1 - 2	14561	67687	20072	38376	9381	14441	33094	19906	6357	
17	2 - 5	18708	95815	60717	22646	29268	18602	80932	60382	9799	
18	5 - 10	15468	163719	112384	37517	56778	15399	134016	111896	10882	
19	10 - 15	12044	184703	149020	21429	74234	12012	166764	148627	6851	
20	15 - 20	11255	227009	196322	17624	102309	11239	216651	196039	8130	
21	20 - 30	19230	552817	475426	47594	249892	19183	524408	474286	22752	
22	30 - 50	21625	967083	829130	82949	452616	21594	948250	827979	67981	
23	50 - 100	10361	828182	669785	111177	441480	10334	814167	667809	100865	
24	100 UND MEHR	1513	308854	235515	48928	199541	1449	276279	217171	47175	
25	INSGESAMT	139617	3966883	2751202	901018	1618909	136641	3299745	2726871	364656	
26	DAR. 1 U.M.	124765	3395870	2748369	428240	1617498	124253	3194560	2724097	280791	
FORST											
27	WALDFLAECHE 0,01- 1	-	-	-	-	-	-	-	-	-	
28	1 - 5	4873	21564	126	11759	8	4335	15398	121	10247	
29	5 - 20	2808	44350	232	28233	51	2097	26776	208	20218	
30	20 - 50	939	38287	182	29302	42	473	17013	137	14246	
31	50 - 200	700	74681	249	66744	51	246	24721	187	21682	
32	200 - 500	159	51988	99	46229	11	46	13845	54	12962	
33	500 UND MEHR	157	505653	665	447498	53	12	18355	63	17435	
34	INSGESAMT	9636	736522	1553	629764	215	7209	116108	770	96790	

nach Rechtsformen

Niedersachsen

deren Inhaber ... sind

Gebietskörperschaften ²⁾				sonstige juristische Personen des öffentlichen Rechts ³⁾				juristische Personen des privaten Rechts ⁴⁾				Lfd. Nr.
Betriebe	BF	LF	WF	Betriebe	BF	LF	WF	Betriebe	BF	LF	WF	
Anzahl	ha			Anzahl	ha			Anzahl	ha			
10	11	12	13	14	15	16	17	18	19	20	21	

LICHE BETRIEBE

	0	-	-	4	4	-	-	97	204	-	15	01
4	43	2	2	13	36	7	1	3	6	2	2	02
13	169	21	21	31	162	41	55	45	303	62	33	03
14	515	41	43	24	216	75	65	46	366	156	74	04
17	775	125	61	13	221	88	49	28	732	204	47	05
	160	21	21	9	219	114	32	16	2166	202	120	06
3	141	55	18	4	102	71	21	6	108	104	-	07
5	1250	117	129	5	131	116	7	70	1190	744	251	08
4	389	149	9	9	415	342	17	14	593	517	12	09
8	1852	642	237	4	439	257	107	13	1222	931	187	10
12	15496	5278	350	21	5972	4593	607	31	11108	8472	796	11
83	20789	6450	890	137	7918	5704	962	329	18017	11395	1535	12
78	20746	6448	888	120	7878	5697	961	229	17907	11393	1519	13

INSGESAMT

407	294983	-	232585	410	32671	-	28631	1485	99102	-	91936	14
30	33055	14	30667	93	2142	31	1665	39	3876	14	3428	15
22	29396	34	27688	37	2395	49	2219	61	2803	83	2113	16
20	10552	60	9205	31	2827	93	2541	55	1504	181	1102	17
26	28460	184	26267	13	221	88	49	30	1021	216	320	18
6	14932	63	13938	10	821	128	520	16	2186	202	120	19
5	7119	90	6615	4	102	71	21	7	3137	122	2857	20
11	26763	258	24281	5	131	116	7	31	1516	766	554	21
7	13461	258	11965	9	415	342	17	15	4958	550	2985	22
8	1852	642	237	4	439	257	107	15	11723	1077	9968	23
12	15496	5278	350	21	5972	4593	607	31	11108	8472	796	24
554	476069	6880	383799	637	48135	5768	36385	1785	142935	11683	116178	25
117	148031	6866	120546	134	13322	5737	6089	261	39956	11670	20814	26

BETRIEBE

-	-	-	-	-	-	-	-	-	-	-	-	27
134	3206	0	360	217	1097	4	598	187	1862	0	554	28
131	8460	5	1305	180	2636	13	1952	400	6476	6	4758	29
52	5027	9	1803	67	2602	21	2043	347	13645	15	11211	30
26	5868	15	2680	23	2145	8	2016	405	41947	39	40366	31
12	7571	-	3384	3	1239	15	1110	98	29332	30	28773	32
116	425147	400	373377	10	30499	4	27705	19	31653	198	28981	33
471	455280	430	382909	500	40217	64	35423	1456	124918	289	114642	34

Lfd. Nr.	Fläche von ... bis unter ... ha	Insgesamt					Davon Betriebe, natürliche Personen ¹⁾				
		Betriebe	BF	LF	WF	Ackerfläche	Betriebe	BF	LF	WF	
		Anzahl	ha				Anzahl	ha			
		1	2	3	4	5	6	7	8	9	
LANDWIRTSCHAFT											
LANDW.GEN.-FL.											
01	0 AR	383	204	-	8	-	361	165	-	8	
02	0,01- 1	4642	3999	2261	531	1494	4610	3897	2243	523	
03	1 - 2	13358	27031	18711	4684	7958	13261	26358	18577	4471	
04	2 - 5	18976	78365	62035	10213	30342	18866	77317	61690	10023	
05	5 - 10	15773	134508	114316	13783	61489	15715	133294	113899	13316	
06	10 - 15	11763	167704	145894	15752	84412	11732	167118	145507	15664	
07	15 - 20	10509	205968	182870	16792	110483	10494	205275	182609	16538	
08	20 - 30	15921	438196	390561	35206	242233	15896	436793	389961	34649	
09	30 - 50	11900	505976	445390	46203	293515	11863	503253	443943	45111	
10	50 - 100	3564	273609	229864	34107	179734	3530	268643	227515	33050	
11	100 UND MEHR	530	117305	78889	34528	68592	502	108977	74244	31492	
12	INSGESAMT	107319	1952865	1670791	211807	1080252	106830	1931090	1660187	204843	
13	DAR. 1 U.M.	102294	1948662	1668530	211269	1078758	101859	1927028	1657943	204313	
BETRIEBE											
14	0 AR	8620	374385	-	341569	-	7451	93300	-	87556	
15	0,01- 1	7925	33385	2726	26655	1530	7768	28334	2674	22698	
16	1 - 2	13483	43924	18879	20112	7971	13366	34802	18718	12303	
17	2 - 5	19061	105766	62305	36201	30375	18929	87518	61886	19710	
18	5 - 10	15805	155993	114537	34399	61506	15737	145695	114055	25211	
19	10 - 15	11781	188775	146102	35989	84435	11736	170194	145554	18661	
20	15 - 20	10516	216423	182984	26833	110494	10495	212025	182624	23226	
21	20 - 30	15928	459941	390719	56345	242248	15899	449240	390023	46851	
22	30 - 50	11908	517892	445671	57157	293539	11867	509491	444094	50865	
23	50 - 100	3571	288761	230416	48398	179952	3534	275253	227823	39215	
24	100 UND MEHR	532	122974	79197	39406	68610	504	114646	74552	36370	
25	INSGESAMT	119130	2508219	1673536	723062	1080660	117286	2120498	1662003	382664	
26	DAR. 1 U.M.	102585	2100448	1670810	354839	1079130	102067	1998863	1659329	272411	
FORST											
WALDFLAECHE											
27	0,01- 1	-	-	-	-	-	-	-	-	-	
28	1 - 5	7891	21814	216	17498	16	7575	20042	211	16709	
29	5 - 20	2440	27452	239	22576	19	2108	21172	217	18909	
30	20 - 50	555	21434	164	17444	19	368	12127	131	11329	
31	50 - 200	548	62727	320	56134	29	286	29385	240	28183	
32	200 - 500	200	71081	316	63249	35	69	22412	152	21657	
33	500 UND MEHR	177	350847	1490	334355	291	50	84269	865	81035	
34	INSGESAMT	11811	555354	2745	511255	408	10456	189407	1817	177821	

nach Rechtsformen

Nordrhein-Westfalen

deren Inhaber ... sind

Gebietskörperschaften ²⁾				sonstige juristische Personen des öffentlichen Rechts ³⁾				juristische Personen des privaten Rechts ⁴⁾				Lfd. Nr.
Betriebe	BF	LF	WF	Betriebe	BF	LF	WF	Betriebe	BF	LF	WF	
Anzahl	ha			Anzahl	ha			Anzahl	ha			
10	11	12	13	14	15	16	17	18	19	20	21	

LICHE BETRIEBE

3	16	-	-	-	-	-	-	19	23	-	-	01
5	14	3	1	16	49	9	2	11	39	6	6	02
15	179	20	46	47	314	63	110	35	181	51	58	03
20	261	59	32	52	384	160	68	38	403	126	90	04
18	432	131	66	15	241	112	86	25	540	174	316	05
8	182	105	29	10	212	122	50	13	192	161	9	06
6	40	36	-	3	88	53	33	10	564	172	221	07
6	569	152	264	9	378	210	98	10	456	239	195	08
7	1368	279	1005	15	695	576	59	15	659	592	29	09
6	1465	455	332	11	1836	781	433	17	1665	1113	292	10
8	2373	1307	1027	5	1517	878	380	15	4437	2461	1630	11
98	6899	2546	2801	183	5715	2964	1317	208	9161	5094	2847	12
90	6869	2543	2800	167	5666	2955	1315	178	9098	5088	2840	13

INSGESAMT

337	194672	-	174039	362	12708	-	11482	470	73705	-	68492	14
19	2826	8	2242	104	1600	32	1350	34	626	12	365	15
22	7229	29	6650	54	549	72	321	41	1344	60	838	16
35	16758	111	15685	56	633	173	302	41	857	135	504	17
26	9314	182	8604	15	241	112	86	27	742	188	499	18
18	17074	222	16237	10	212	122	50	17	1295	204	1042	19
7	2478	119	2105	3	88	53	33	11	1832	188	1470	20
8	8164	202	7635	9	378	210	98	12	2159	283	1761	21
10	6376	376	5636	15	695	576	59	16	1329	625	597	22
9	10008	699	8458	11	1836	781	433	17	1665	1113	292	23
8	2373	1307	1027	5	1517	878	380	15	4437	2461	1630	24
499	277272	3255	248318	644	20458	3008	14592	701	89991	5269	77489	25
143	79775	3248	72037	178	6150	2977	1760	197	15660	5257	8632	26

BETRIEBE

-	-	-	-	-	-	-	-	-	-	-	-	27
43	500	0	116	184	838	3	472	89	433	2	201	28
59	2542	1	734	167	2116	16	1775	106	1621	5	1159	29
50	3824	11	1677	76	2641	16	2413	61	2842	5	2025	30
94	14890	50	10585	29	2251	8	2175	139	16201	22	15191	31
53	23550	92	17929	3	985	-	750	75	24133	73	22913	32
102	225067	556	214476	-	5911	-	5691	23	35600	69	33153	33
401	270373	709	245517	461	14743	44	13275	493	80831	175	74642	34

Lfd. Nr.	Fläche von ... bis unter ... ha	Insgesamt					Davon Betriebe			
							natürliche Personen ¹⁾			
		Betriebe	BF	LF	WF	Ackerfläche	Betriebe	BF	LF	WF
		Anzahl	ha				Anzahl	ha		
	1	2	3	4	5	6	7	8	9	
LANDWIRTSCHAFT										
01	LANDW. GEN.-FL.									
01	0 AR	79	52	-	0	-	69	40	-	0
02	0,01-	1921	1543	1028	118	446	1918	1538	1027	118
03	1 -	9459	16663	13513	1381	8737	9439	16553	13484	1373
04	2 -	16209	59864	53509	3273	31097	16184	59662	53425	3221
05	5 -	12337	96044	88321	4603	51159	12318	95853	88385	4600
06	10 -	7531	100411	92851	5231	55358	7522	100261	92758	5224
07	15 -	5992	112506	103930	6351	64755	5987	112408	103842	6350
08	20 -	7926	207197	193400	10153	124147	7914	206753	193108	10043
09	30 -	4438	173199	163124	7107	108568	4427	172737	162719	7078
10	50 -	860	58899	54438	2779	38619	843	57617	53280	2727
11	100 UND MEHR	195	43997	32970	9362	27438	177	39953	29411	9139
12	INSGESAMT	66947	870375	797284	50357	510324	66798	863375	791419	49873
13	DAR. 1 U.M.	64947	868780	796255	50239	509878	64811	861797	790392	49755
BETRIEBE										
14	0 AR	2901	683151	-	679937	-	1093	39392	-	38002
15	0,01-	2383	5986	1088	4222	458	2379	5891	1085	4145
16	1 -	9476	23109	13537	7535	8742	9454	21929	13506	6459
17	2 -	16223	71151	53555	14162	31103	16195	67635	53461	10807
18	5 -	12344	98166	88568	6523	51166	12325	97975	88432	6521
19	10 -	7537	103245	92929	7918	55364	7528	103095	92816	7910
20	15 -	5993	112925	103950	6738	64755	5988	112827	103862	6737
21	20 -	7927	210346	193428	13176	124168	7915	209902	193136	13066
22	30 -	4438	173199	163124	7107	108568	4427	172737	162719	7078
23	50 -	861	62429	54488	6221	38619	844	61146	53330	6169
24	100 UND MEHR	197	55875	33273	20274	27570	179	51831	29714	20051
25	INSGESAMT	70280	1599582	797940	773813	510514	68327	944360	792061	126946
26	DAR. 1 U.M.	64996	910445	796852	89654	510055	64855	899077	790976	84799
FORST										
27	WALDFLAECHEN									
27	0,01-	-	-	-	-	-	-	-	-	-
28	1 -	1284	3276	33	2760	6	1130	2802	33	2366
29	5 -	507	5591	25	5244	7	230	2282	25	1992
30	20 -	332	11299	9	11084	-	41	1377	9	1288
31	50 -	671	75802	67	75401	9	69	8559	65	8190
32	200 -	305	98415	82	98051	11	28	10222	79	9880
33	500 UND MEHR	234	534824	439	530915	157	31	55743	431	53358
34	INSGESAMT	3333	729207	656	723456	190	1529	80985	642	77073

nach Rechtsformen

Hessen

deren Inhaber ... sind

Gebietskörperschaften ²⁾				sonstige juristische Personen des öffentlichen Rechts ³⁾				juristische Personen des privaten Rechts ⁴⁾				Lfd. Nr.
Betriebe	BF	LF	WF	Betriebe	BF	LF	WF	Betriebe	BF	LF	WF	
Anzahl	ha			Anzahl	ha			Anzahl	ha			
10	11	12	13	14	15	16	17	18	19	20	21	

LICHE BETRIEBE

-	-	-	-	-	-	-	-	10	12	-	-	01
-	-	-	-	-	3	1	-	-	1	1	-	02
-	1	1	-	9	65	13	9	10	44	14	-	03
5	52	17	-	6	46	18	13	14	104	49	-	04
3	39	21	1	5	66	32	1	11	86	83	-	05
2	29	27	-	-	28	24	-	5	93	63	-	06
4	17	17	-	-	-	-	-	4	81	71	-	07
3	132	96	26	3	110	73	30	5	202	122	-	08
3	128	111	2	5	220	180	27	3	114	114	-	09
4	311	274	21	6	475	423	30	7	497	461	-	10
9	2343	2011	167	3	531	474	18	6	1170	1075	-	11
32	3052	2576	217	41	1545	1238	127	76	2403	2051	-	12
32	3052	2576	217	39	1542	1237	127	65	2390	2051	-	13

INSGESANT

1407	600143	-	599076	81	1341	-	1331	320	42275	-	-	41528	14
-	-	-	-	-	3	1	-	-	91	2	-	78	15
3	1072	5	1067	9	65	13	9	10	44	14	-	0	16
8	3366	26	3303	6	46	18	13	14	104	49	-	39	17
3	39	21	1	5	66	32	1	11	86	83	-	-	18
2	29	27	-	-	28	24	-	5	93	63	-	7	19
4	17	17	-	-	-	-	-	4	81	71	-	1	20
3	132	96	26	3	110	73	30	5	202	122	-	54	21
3	128	111	2	5	220	180	27	3	114	114	-	-	22
4	311	274	21	6	475	423	30	7	497	461	-	2	23
9	2343	2011	167	3	531	474	18	6	1170	1075	-	38	24
1444	607579	2589	603663	122	2886	1238	1459	387	44756	2052	-	41746	25
37	7436	2589	4587	39	1542	1237	127	65	2390	2051	-	140	26

BETRIEBE

-	-	-	-	-	-	-	-	-	-	-	-	-	-	27
100	262	-	262	33	86	-	80	21	125	-	-	53	28	
207	2428	-	2406	34	399	-	395	36	483	-	-	452	29	
197	6712	-	6708	8	239	-	239	86	2972	-	-	2850	30	
468	54084	2	54077	5	350	-	350	129	12809	1	-	12785	31	
244	77224	3	77212	-	268	-	268	32	10701	-	-	10691	32	
196	463817	8	462782	-	-	-	-	7	15264	-	-	14775	33	
1412	604527	13	603446	81	1341	-	1331	311	42353	1	-	41606	34	

Lfd. Nr.	Fläche von ... bis unter ... ha	Insgesamt					Davon Betriebe, natürliche Personen ¹⁾			
		Betriebe	BF	LF	WF	Ackerfläche	Betriebe	BF	LF	WF
		Anzahl	ha				Anzahl	ha		
		1	2	3	4	5	6	7	8	9
LANDWIRTSCHAFT										
01	LANDW.GEN.-FL. 0 AR	90	95	-	54	-	82	76	-	54
02	0,01- 1	10594	8954	6067	812	601	10566	8894	6051	808
03	1 - 2	10991	21221	15358	2585	5148	10963	21037	15319	2555
04	2 - 5	15171	58254	50006	4113	21133	15125	57868	49848	4008
05	5 - 10	13148	102886	94182	5449	46742	13114	102509	93946	5388
06	10 - 15	7447	97810	91058	4710	53199	7426	97405	90805	4610
07	15 - 20	5067	93017	87798	3671	56208	5055	92731	87587	3614
08	20 - 30	6522	168569	159164	6973	102607	6502	167892	158659	6863
09	30 - 50	4499	177710	167329	7779	103780	4480	176765	166577	7697
10	50 - 100	1166	78350	73352	3537	46426	1148	76603	72021	3327
11	100 UND MEHR	102	18351	16215	1344	9338	89	15414	13842	1188
12	INSGESAMT	74797	825217	760529	41027	445182	74550	817214	754653	40113
13	DAR. 1 U.M.	64113	816169	754462	40161	444581	63902	808244	748602	39251
BETRIEBE										
14	0 AR	5095	565036	-	558007	-	2651	30472	-	28235
15	0,01- 1	12142	54118	6208	43760	625	12056	15632	6179	6288
16	1 - 2	11008	26591	15381	7770	5149	10974	22025	15333	3494
17	2 - 5	15186	69778	50050	15042	21141	15133	59679	49871	5726
18	5 - 10	13157	108679	94249	11068	46746	13118	103410	93976	6213
19	10 - 15	7454	117994	91141	24200	53199	7427	98238	90820	5413
20	15 - 20	5067	93017	87798	3671	56208	5055	92731	87587	3614
21	20 - 30	6522	179203	159237	17366	102607	6503	168265	158685	7181
22	30 - 50	4505	196839	167566	26410	103780	4481	184084	166614	14956
23	50 - 100	1166	78350	73352	3537	46426	1148	76603	72021	3327
24	100 UND MEHR	102	18351	16215	1344	9338	89	15414	13842	1188
25	INSGESAMT	81407	1507958	761197	712176	445219	78635	866553	754926	85636
26	DAR. 1 U.M.	64170	888804	754989	110409	444594	63928	820449	748747	51113
FORST										
27	WALDFLAECHE 0,01- 1	-	-	-	-	-	-	-	-	-
28	1 - 5	3790	10312	100	7504	17	3546	9335	98	6908
29	5 - 20	721	7798	37	6906	6	414	3944	33	3505
30	20 - 50	353	12578	12	11814	3	46	1505	7	1385
31	50 - 200	1011	116693	36	116004	5	45	4651	23	4427
32	200 - 500	455	142127	65	140879	3	22	7643	57	7350
33	500 UND MEHR	280	393233	418	388042	4	12	22262	55	21948
34	INSGESAMT	6610	682741	668	671149	38	4085	49339	274	45523

nach Rechtsformen

Rheinland-Pfalz

deren Inhaber ... sind												Lfd. Nr.
Gebietskörperschaften ²⁾				sonstige juristische Personen des öffentlichen Rechts ³⁾				juristische Personen des privaten Rechts ⁴⁾				
Betriebe	BF	LF	WF	Betriebe	BF	LF	WF	Betriebe	BF	LF	WF	
Anzahl	ha			Anzahl	ha			Anzahl	ha			
10	11	12	13	14	15	16	17	18	19	20	21	

LICHE BETRIEBE

	1	-	-	-	-	-	-	6	18	-	-	01
6	16	3	-	8	21	5	4	14	24	9	-	02
4	49	6	5	14	71	19	13	10	44	14	-	03
14	86	49	3	10	90	33	28	22	210	77	-	04
6	47	43	-	13	177	90	45	15	153	104	-	05
5	70	64	-	5	99	68	12	11	237	122	-	06
3	58	56	-	5	113	86	14	4	116	70	-	07
	104	47	55	11	371	282	54	7	202	176	-	08
9	411	359	2	8	437	304	79		96	89	-	09
6	533	403	82	8	830	645	83	4	385	284	-	10
-	-	-	-	5	1272	723	153	8	1665	1649	-	11
57	1374	1030	148	87	3481	2254	485	103	3149	2593	-	12
49	1357	1027	148	79	3460	2249	481	83	3107	2584	-	13

INSGESAMT

1932	505237	-	502381	208	6019	-	5604	304	23288	-	-	21788	14
23	37755	9	36880	45	587	9	505	18	145	10	-	86	15
7	4313	10	4143	16	133	22	53	11	120	15	-	80	16
19	8973	63	8399	10	90	33	28	24	1036	83	-	889	17
10	4662	75	4522	13	177	90	45	16	429	109	-	288	18
11	19421	132	18688	5	99	68	12	11	237	122	-	88	19
3	58	56	-	5	113	86	14	4	116	70	-	42	20
4	10365	95	10130	11	371	282	54	7	202	176	-	0	21
12	11029	488	10266	9	1078	345	671	3	648	119	-	516	22
6	533	403	82	8	830	645	83	4	385	284	-	45	23
-	-	-	-	5	1272	723	153	8	1665	1649	-	3	24
2027	602365	1332	595492	335	10769	2302	7222	410	28271	2637	-	23826	25
72	59353	1323	56231	82	4163	2293	1113	88	4838	2627	-	1952	26

BETRIEBE

-	-	-	-	-	-	-	-	-	-	-	-	-	27
83	238	-	192	112	402	1	282	49	337	0	-	121	28
120	1506	-	1376	95	1147	3	981	92	1202	1	-	1044	29
218	7637	2	7527	21	782	3	677	68	2655	-	-	2226	30
888	104109	11	103889	11	1104	-	1043	67	6828	2	-	6645	31
401	124124	0	123768	7	2003	0	1953	25	8356	8	-	7808	32
260	363377	289	358593		1850	40	1801	6	5745	34	-	5700	33
1970	600991	302	595344	248	7288	48	6737	307	25122	45	-	23545	34

Lfd. Nr.	Fläche von ... bis unter ... ha	Insgesamt					Davon Betriebe, natürliche Personen ¹⁾				
		Betriebe	BF	LF	WF	Ackerfläche	Betriebe	BF	LF	WF	
		Anzahl	ha				Anzahl	ha			
		1	2	3	4	5	6	7	8	9	

LANDWIRTSCHAFT

01	0 AR	127	396	-	345	-	122	391	-	345
02	0,01- 1	10134	9373	6010	1597	1520	10043	9176	5956	1587
03	1 - 2	26075	49736	36901	7638	17098	25836	48937	36560	7520
04	2 - 5	33738	137423	110901	18658	52314	33403	135349	109827	18429
05	5 - 10	29393	263800	213930	40362	106101	29183	261374	212422	40002
06	10 - 15	18067	271536	222463	41174	113874	17969	269888	221265	41012
07	15 - 20	12484	255070	216619	31972	116813	12433	253887	215739	31746
08	20 - 30	13898	383927	337019	37711	193913	13832	381764	335411	37543
09	30 - 50	6780	275969	250002	19994	153943	6700	272218	246836	19678
10	50 - 100	1457	103100	93321	7556	61809	1385	96325	88426	6042
11	100 UND MEHR	275	51793	45241	4645	27187	193	34007	29011	3882
12	INSGESAMT	152428	1802123	1532408	211653	844573	151099	1763316	1501453	207786
13	DAR. 1 U.M.	142167	1792355	1526398	209710	843053	140934	1753749	1495497	205854

BETRIEBE

14	0 AR	8625	842457	-	826558	-	6731	91733	-	87214
15	0,01- 1	14337	52563	6457	41783	1571	14047	33965	6369	24127
16	1 - 2	26144	78065	36996	35180	17112	25883	60228	36625	18513
17	2 - 5	33807	167120	111123	46994	52326	33462	149555	110015	31865
18	5 - 10	29435	285886	214214	61438	106110	29214	271186	212630	49348
19	10 - 15	18078	285082	222601	54107	113878	17976	273154	221357	43999
20	15 - 20	12492	274438	216755	50599	116836	12435	256007	215771	35647
21	20 - 30	13905	399495	337194	52298	193920	13833	382701	335435	38420
22	30 - 50	6787	306558	250286	48358	153983	6701	279367	246877	25877
23	50 - 100	1461	117837	93596	20502	61818	1388	108795	88643	16866
24	100 UND MEHR	281	71118	46103	22405	27699	196	42519	29546	11516
25	INSGESAMT	165352	2880619	1535325	1260220	845253	161866	1951212	1503268	383393
26	DAR. 1 U.M.	142390	1985599	1528868	391880	843682	141088	1825513	1496899	272052

FORST

27	0,01- 1	-	-	-	-	-	-	-	-	-
28	1 - 5	8998	22223	252	19136	26	8642	20755	243	18176
29	5 - 20	2030	19941	176	18499	25	1689	15846	164	14773
30	20 - 50	436	14665	110	13660	12	214	7007	98	6312
31	50 - 200	571	62704	419	60527	17	158	16582	387	15316
32	200 - 500	372	121672	75	120514	4	23	7212	42	6886
33	500 UND MEHR	517	837290	1886	816232	595	41	120494	882	114144
34	INSGESAMT	12924	1078495	2917	1048568	680	10767	187896	1815	175607

nach Rechtsformen

Baden-Württemberg

deren Inhaber ... sind												Lfd. Nr.
Gebietskörperschaften ²⁾				sonstige juristische Personen des öffentlichen Rechts ³⁾				juristische Personen des privaten Rechts ⁴⁾				
Betriebe	BF	LF	WF	Betriebe	BF	LF	WF	Betriebe	BF	LF	WF	
Anzahl	ha			Anzahl	ha			Anzahl	ha			
10	11	12	13	14	15	16	17	18	19	20	21	

LICHE BETRIEBE

46	0	-	-	13	2	-	1	3	2	-	-	01
113	60	26	5	49	84	7	1	32	53	20	4	02
	280	164	14		188	68	57		332	109		03
195	1022	633	24	38	351	117	115	102	700	324	90	04
148	1457	1057	19	20	344	156	119	42	626	296	222	05
63	1017	764	44	8	139	103	22	27	492	332	96	06
25	464	423	7	9	383	162	200	17	336	295	19	07
39	1287	934	46	15	483	372	73	12	393	302	49	08
36	1502	1368	3	21	1138	864	184	23	1111	934	130	09
33	3484	2244	1062	19	1576	1219	295	20	1716	1432	156	10
42	9404	9035	28	8	1551	1058	395	32	6831	6137	340	11
741	19978	16647	1251	201	6239	4126	1463	387	12591	10182	1153	12
694	19917	16621	1246	187	6152	4119	1461	352	12536	10162	1149	13

INSGESAMT

1274	717839	-	707865	403	18720	-	18303	217	14165	-	13175	14
65	11517	32	11088	167	2577	30	2342	58	4503	26	4227	15
126	15492	181	14776	53	681	74	524	82	1664	117	1367	16
202	11048	657	9546	39	691	122	450	104	5826	329	5132	17
156	12024	1111	10168	21	431	161	199	44	2245	311	1723	18
67	11298	810	9990	8	139	103	22	27	492	332	96	19
30	14880	511	13975	9	383	162	200	18	1169	311	777	20
43	13794	1034	11789	15	483	372	73	14	2517	352	2016	21
41	23054	1573	20383	22	3025	902	1968	23	1111	934	130	22
34	5750	2302	3184	19	1576	1219	295	20	1716	1432	156	23
45	20217	9362	10153	8	1551	1058	395	32	6831	6137	340	24
2083	856912	17573	822917	764	30256	4203	24771	639	42239	10281	29139	25
744	127555	17541	103964	194	8960	4172	4126	364	23571	10255	11738	26

BETRIEBE

-	-	-	-	-	-	-	-	-	-	-	-	27
49	259	1	156	237	782	7	633	70	428	1	170	28
75	1012	1	908	212	2362	9	2215	54	722	3	602	29
111	3925	1	3815	73	2439	7	2330	38	1293	3	1201	30
320	36549	21	36312	27	2454	8	2411	66	7118	3	6488	31
328	107991	12	107314	7	2147	7	2101	14	4322	13	4214	32
459	687198	890	673160	7	13833	38	13618	10	15766	76	15310	33
1342	836934	926	821666	563	24018	77	23308	252	29648	99	27986	34

Lfd. Nr.	Fläche von ... bis unter ... ha	Insgesamt					Davon Betriebe, natürliche Personen ¹⁾			
		Betriebe	BF	LF	WF	Ackerfläche	Betriebe	BF	LF	WF
		Anzahl	ha				Anzahl	ha		
		1	2	3	4	5	6	7	8	9
LANDWIRTSCHAFT										
LANDW.GEN.-FL.										
01	0 AR	569	158	-	30	-	513	116	-	29
02	0,01- 1	4812	6541	2660	2061	1310	4706	5986	2601	2009
03	1 - 2	23616	57386	33415	16666	16329	23220	55401	32856	16306
04	2 - 5	49234	231233	169963	45461	90937	48850	226529	168771	44868
05	5 - 10	63391	592058	465372	103249	261563	63229	589717	464242	102928
06	10 - 15	45962	718207	567359	128312	317052	45881	716786	566348	128143
07	15 - 20	33115	727617	574103	132633	319192	33064	726256	573221	132251
08	20 - 30	34411	1048638	830662	188959	490624	34330	1045814	828695	188485
09	30 - 50	15640	714770	571039	122985	384565	15527	707497	566629	121840
10	50 - 100	2954	241154	187730	43775	140429	2838	226983	179500	40619
11	100 UND MEHR	569	141130	93297	39804	72350	457	109323	71439	34261
12	INSGESAMT	274273	4478893	3495599	823934	2094351	272615	4410408	3454303	811740
13	DAR. 1 U.M.	268892	4472194	3492939	821843	2093041	267396	4404306	3451702	809702
BETRIEBE										
14	0 AR	41210	845442	-	798761	-	35521	194228	-	173354
15	0,01- 1	14587	167931	4144	149635	1514	13752	69937	3918	58299
16	1 - 2	23812	119560	33666	74284	16379	23379	67876	33056	25817
17	2 - 5	49334	296672	170263	107924	90986	48917	240227	168967	57169
18	5 - 10	63429	690616	465647	188133	261597	63247	603025	464377	114854
19	10 - 15	45986	788422	567662	193896	317147	45896	732950	566535	142781
20	15 - 20	33124	756096	574258	158166	319218	33068	729424	573289	135170
21	20 - 30	34422	1066096	830932	205282	490698	34337	1052623	828871	194660
22	30 - 50	15655	773137	571645	178561	384727	15532	712899	566829	126910
23	50 - 100	2965	297547	188481	93521	140529	2842	235233	179798	48423
24	100 UND MEHR	582	276683	98885	131452	72743	462	121945	72180	45786
25	INSGESAMT	325106	6078202	3505583	2279614	2095538	316953	4760366	3457820	1123222
26	DAR. 1 U.M.	269309	5064830	3501439	1331218	2094024	267680	4496202	3453902	891570
FORST										
27	WALDFLAECHE 0,01- 1	-	-	-	-	-	-	-	-	-
28	1 - 5	38524	102336	703	83641	74	36421	93866	671	78197
29	5 - 20	8861	90137	753	79646	150	6842	66214	663	58710
30	20 - 50	1536	51805	219	47482	27	623	20627	167	18368
31	50 - 200	1151	116726	376	110977	66	287	29042	284	26566
32	200 - 500	381	126205	351	121427	104	87	29781	278	27586
33	500 UND MEHR	380	1112101	7581	1012507	767	78	110428	1453	102056
34	INSGESAMT	50833	1599309	9984	1455679	1188	44338	349958	3516	311483

nach Rechtsformen

Bayern

deren Inhaber ... sind													Lfd. Nr.
Gebietskörperschaften ²⁾			sonstige juristische Personen des öffentlichen Rechts ³⁾				juristische Personen des privaten Rechts ⁴⁾						
Betriebe	BF	LF	WF	Betriebe	BF	LF	WF	Betriebe	BF	LF	WF		
Anzahl		ha		Anzahl		ha		Anzahl		ha			
10	11	12	13	14	15	16	17	18	19	20	21		

LICHE BETRIEBE

33	0	-	-	61	0	-	-	53	42	-	1	01
161	363	18	7	127	157	35	45	12	34	6	1	02
	756	234	27		539	176	204	108	689	148	129	03
206	2930	649	62	80	659	238	280	98	1115	306	251	04
89	1180	609	12	24	433	174	169	49	728	346	140	05
44	673	555	12	12	203	150	29	25	546	306	127	06
22	438	383	27	13	426	217	190	16	497	281	166	07
39	1263	925	150	15	474	376	69	27	1087	666	255	08
27	1762	1051	33	54	3152	2140	803	32	2359	1219	308	09
26	4787	1943	726	61	6402	4274	1692	29	2982	2013	739	10
50	15567	10222	1910	36	9240	6137	2396	26	7001	5499	1236	11
699	29719	16588	2965	484	21686	13917	5877	475	17080	10791	3353	12
664	29356	16570	2958	422	21529	13882	5832	410	17004	10785	3352	13

INSGESAMT

3042	555060	-	541059	1551	35052	-	32901	1096	61102	-	51446	14
82	83063	40	78182	680	11668	159	10602	73	3263	28	2552	15
173	46260	252	44273	139	4121	193	3670	121	1304	165	524	16
219	45294	694	41173	90	4117	266	3622	108	7034	336	5960	17
103	82024	709	68724	26	2189	187	1882	53	3378	374	2673	18
51	54250	647	50672	13	348	162	161	26	874	319	281	19
26	24480	451	22207	13	426	217	190	17	1766	301	600	20
41	10755	971	9203	17	1631	423	1163	27	1087	666	255	21
36	53868	1412	49763	55	4010	2184	1580	32	2359	1219	308	22
31	46252	2269	36672	62	10636	4327	5748	30	5426	2086	2679	23
58	138497	15070	82033	36	9240	6137	2396	26	7001	5499	1236	24
3862	1139803	22515	1023960	2682	83439	14255	63915	1609	94594	10993	68515	25
738	501680	22475	404720	451	36719	14097	20412	440	30229	10965	14517	26

BETRIEBE

-	-	-	-	-	-	-	-	-	-	-	-	- 27
767	2202	1	1948	1023	3505	29	2702	313	2763	2	794	28
863	9810	4	9351	829	8883	69	8079	327	5230	16	3505	29
489	16296	1	15670	200	6618	39	6346	224	8264	11	7097	30
550	55992	16	55370	103	10032	32	9573	211	21659	44	19467	31
227	74559	4	73772	24	8121	33	7732	43	13744	36	12337	32
267	951225	5899	864884	19	24594	136	23606	16	25854	93	21962	33
3163	1110083	5927	1020996	2198	61753	339	58038	1134	77514	202	65162	34

Saarland

4 Betriebe 1979

Lfd. Nr.	Fläche von ... bis unter ... ha	Insgesamt					Davon Betriebe, natürliche Personen ¹⁾				
		Betriebe	BF	LF	WF	Ackerfläche	Betriebe	BF	LF	WF	
		Anzahl	ha				Anzahl	ha			
		1	2	3	4	5	6	7	8	9	
LANDWIRTSCHAFT											
LANDW.GEN.-FL.											
01	0 AR	5	1	-	-	-	5	1	-	-	
02	0,01-	371	458	181	45	57	364	348	179	45	
03	1 - 2	1043	1876	1450	145	656	1039	1864	1444	145	
04	2 - 5	1339	4894	4224	268	2352	1331	4759	4197	231	
05	5 - 10	801	6244	5635	298	3282	796	6044	5594	199	
06	10 - 15	464	5924	5615	184	3444	464	5924	5615	184	
07	15 - 20	346	6202	5942	153	3672	344	6165	5909	153	
08	20 - 30	483	12277	11809	214	7106	483	12277	11809	214	
09	30 - 50	563	22372	21499	461	12529	560	22252	21393	461	
10	50 - 100	248	17547	15759	1154	8792	246	16306	15608	356	
11	100 UND MEHR	28	5884	4150	1639	2519	27	5531	3994	1468	
12	INSGESAMT	5691	83679	76263	4562	44410	5659	81473	75742	3457	
13	DAR. 1 U.M.	5315	83220	76082	4517	44353	5290	81124	75564	3412	
BETRIEBE											
14	0 AR	307	72790	-	57390	-	217	2399	-	1842	
15	0,01-	523	11381	193	10443	58	508	902	189	469	
16	1 - 2	1046	2926	1454	775	657	1040	1986	1446	265	
17	2 - 5	1342	6073	4233	846	2352	1332	4960	4199	424	
18	5 - 10	805	7081	5663	1046	3287	799	6566	5616	675	
19	10 - 15	464	5924	5615	184	3444	464	5924	5615	184	
20	15 - 20	346	6202	5942	153	3672	344	6165	5909	153	
21	20 - 30	483	12277	11809	214	7106	483	12277	11809	214	
22	30 - 50	563	22372	21499	461	12529	560	22252	21393	461	
23	50 - 100	248	17547	15759	1154	8792	246	16306	15608	356	
24	100 UND MEHR	28	5884	4150	1639	2519	27	5531	3994	1468	
25	INSGESAMT	6155	170457	76316	74305	44417	6020	85269	75778	6512	
26	DAR. 1 U.M.	5325	86287	76123	6472	44358	5295	81968	75589	4201	
FORST											
WALDFLAECHE											
27	0,01-	-	-	-	-	-	-	-	-	-	
28	1 - 5	313	954	8	617	1	298	860	8	576	
29	5 - 20	53	1252	2	460	0	39	391	2	305	
30	20 - 50	13	623	1	401	-	8	275	1	255	
31	50 - 200	33	6571	24	3842	-	13	1532	20	1198	
32	200 - 500	21	11611	17	6629	6	3	738	6	721	
33	500 UND MEHR	31	65767	1	57795	-	-	-	-	-	
34	INSGESAMT	464	86778	53	69743	7	361	3796	36	3055	

nach Rechtsformen

Saarland

deren Inhaber ... sind												Lfd. Nr.
Gebietskörperschaften ²⁾				sonstige juristische Personen des öffentlichen Rechts ³⁾				juristische Personen des privaten Rechts ⁴⁾				
Betriebe	BF	LF	WF	Betriebe	BF	LF	WF	Betriebe	BF	LF	WF	
Anzahl	ha			Anzahl	ha			Anzahl	ha			
10	11	12	13	14	15	16	17	18	19	20	21	

LICHE BETRIEBE

-	-	-	-	-	-	-	-	-	-	-	-	- 01
6	110	2	-	-	-	-	-	-	1	0	-	- 02
-	6	1	-	3	6	4	0	-	-	-	-	- 03
-	11	3	1	-	33	8	23	5	91	15	13	04
-	67	16	35	-	13	10	-	-	120	14	64	05
-	-	-	-	-	-	-	-	-	-	-	-	- 06
-	-	-	-	-	21	17	-	-	16	16	-	- 07
-	-	-	-	-	-	-	-	-	-	-	-	- 08
-	39	32	0	-	-	-	-	-	81	75	-	- 09
-	1178	90	798	-	-	-	-	-	62	61	-	- 10
-	-	-	-	-	353	156	170	-	-	-	-	- 11
12	1410	144	834	8	426	195	193	12	370	182	77	12
6	1301	142	834	8	426	195	193	11	370	181	77	13

INSGESAMT

56	66694	-	52380	14	877	-	802	20	2820	-	2366	14
8	10416	3	9942	5	52	0	26	-	10	1	5	15
-	788	3	366	3	6	4	0	-	146	1	144	16
-	11	3	1	-	33	8	23	7	1069	22	398	17
-	67	16	35	-	13	10	-	3	436	21	336	18
-	-	-	-	-	-	-	-	-	-	-	-	- 19
-	-	-	-	-	21	17	-	-	16	16	-	- 20
-	-	-	-	-	-	-	-	-	-	-	-	- 21
-	39	32	0	-	-	-	-	-	81	75	-	- 22
-	1178	90	798	-	-	-	-	-	62	61	-	- 23
-	-	-	-	-	353	156	170	-	-	-	-	- 24
71	79193	146	63522	27	1355	195	1022	37	4640	196	3249	25
7	2083	144	1200	8	426	195	193	15	1810	196	878	26

BETRIEBE

-	-	-	-	-	-	-	-	-	-	-	-	- 27
5	441	-	52	11	74	0	27	4	20	0	14	28
-	-	-	-	5	72	0	56	4	348	-	46	29
-	239	-	39	-	54	-	54	-	55	-	53	30
10	3767	-	1436	-	-	-	-	10	1272	4	1208	31
14	8855	1	4615	-	-	-	-	4	2018	10	1294	32
29	64481	1	56546	-	729	-	692	-	557	-	557	33
59	77783	2	62688	19	929	0	829	25	4270	15	3172	34

Lfd. Nr.	Fläche von ... bis unter ... ha	Insgesamt					Davon Betriebe, natürliche Personen ¹⁾				
		Betriebe	BF	LF	WF	Ackerfläche	Betriebe	BF	LF	WF	
		Anzahl	ha				Anzahl	ha			
		1	2	3	4	5	6	7	8	9	
LANDWIRTSCHAFT											
LANDW.GEN.FL.											
01	0 AR	28	16	-	1	-	25	9	-	1	
02	0,01-	1077	1000	558	12	483	1064	988	553	10	
03	1 - 2	675	1279	905	16	573	669	1263	896	16	
04	2 - 5	456	1959	1394	90	554	434	1835	1328	78	
05	5 - 10	222	1901	1554	95	400	214	1807	1505	84	
06	10 - 15	145	2060	1789	45	449	140	1988	1727	44	
07	15 - 20	103	2097	1790	86	544	102	2074	1771	86	
08	20 - 30	157	4635	3890	27	1398	156	4438	3864	27	
09	30 - 50	213	9448	8386	60	2871	211	9255	8306	48	
10	50 - 100	104	7197	6603	58	2604	101	6964	6415	31	
11	100 UND MEHR	14	2743	2458	104	1922	13	2380	2102	104	
12	INSGESAMT	3194	34334	29327	593	11796	3129	33001	28468	527	
13	DAR. 1 U.M.	2089	33319	28769	580	11314	2040	32004	27915	517	
BETRIEBE											
14	0 AR	156	7098	-	6091	-	131	677	-	549	
15	0,01-	1085	2771	560	1751	483	1071	1032	554	39	
16	1 - 2	677	3699	907	2358	573	669	1263	896	16	
17	2 - 5	458	2119	1401	242	555	436	1995	1336	230	
18	5 - 10	223	4945	1560	3061	400	214	1807	1505	84	
19	10 - 15	145	2060	1789	45	449	140	1988	1727	44	
20	15 - 20	103	2097	1790	86	544	102	2074	1771	86	
21	20 - 30	157	4635	3890	27	1398	156	4438	3864	27	
22	30 - 50	214	9911	8422	487	2871	212	9718	8342	475	
23	50 - 100	104	7197	6603	58	2604	101	6964	6415	31	
24	100 UND MEHR	14	2743	2458	104	1922	13	2380	2102	104	
25	INSGESAMT	3336	49275	29380	14309	11797	3245	34334	28512	1684	
26	DAR. 1 U.M.	2095	39406	28820	6467	11315	2043	32626	27958	1096	
FORST											
27	0,01-	-	-	-	-	-	-	-	-	-	
28	1 - 5	82	275	0	189	-	75	252	0	170	
29	5 - 20	42	1235	1	388	-	35	363	1	313	
30	20 - 50	4	120	-	118	-	3	97	-	95	
31	50 - 200	7	861	8	788	1	-	160	8	152	
32	200 - 500	-	463	36	427	-	-	463	36	427	
33	500 UND MEHR	6	11987	9	11807	-	-	-	-	-	
34	INSGESAMT	142	14940	53	13716	1	116	1334	44	1157	

nach Rechtsformen

Stadtstaaten

deren Inhaber ... sind												Lfd. Nr.
Gebietskörperschaften ²⁾			sonstige juristische Personen des öffentlichen Rechts ³⁾				juristische Personen des privaten Rechts ⁴⁾					
Betriebe	BF	LF	WF	Betriebe	BF	LF	WF	Betriebe	BF	LF	WF	
Anzahl		ha		Anzahl		ha		Anzahl		ha		
10	11	12	13	14	15	16	17	18	19	20	21	

LICHE BETRIEBE

9	6	-	-	-	-	3	1	0	3	1	-	- 01
3	8	5	-	-	-	2	2	-	-	3	1	2 02
16	91	51	9	-	10	4	4	4	4	23	11	- 04
6	64	37	10	-	-	-	-	-	-	30	12	- 05
4	51	47	-	-	21	14	1	-	-	-	-	- 06
-	23	19	-	-	-	-	-	-	-	-	-	- 07
-	193	80	12	-	-	-	-	-	-	198	26	- 08
-	72	61	-	-	-	-	-	-	-	-	-	- 09
-	-	-	-	-	-	-	-	-	-	161	127	28 10
44	514	304	31	5	35	21	5	16	785	534	30	12
33	502	301	31	4	32	20	5	12	780	533	28	13

INSGESAMT

5	4564	-	4543	15	-	15	18	1842	-	-	-	984 14
10	1734	4	1710	3	1	0	3	3	1	1	2	15
5	2428	7	2341	2	2	-	-	6	2	-	-	16
16	91	51	9	10	4	4	4	23	11	-	-	17
7	3108	43	2977	-	-	-	-	30	12	-	-	18
4	51	47	-	21	14	1	-	-	-	-	-	19
-	23	19	-	-	-	-	-	-	-	-	-	20
-	193	80	12	-	-	-	-	198	26	-	-	21
-	72	61	-	-	-	-	-	-	-	-	-	22
-	-	-	-	-	-	-	-	161	127	28	23	23
51	12264	313	11592	7	51	21	20	33	2625	534	1014	25
36	5967	309	5339	4	32	20	5	12	780	533	28	26

BETRIEBE

-	-	-	-	-	-	-	-	-	-	-	-	- 27
-	-	-	-	-	-	-	-	7	23	-	-	19 28
-	-	-	-	-	15	-	15	5	856	-	-	60 29
-	-	-	-	-	-	-	-	-	23	-	-	23 30
-	363	-	348	-	-	-	-	3	338	-	-	288 31
-	-	-	-	-	-	-	-	-	-	-	-	- 32
5	11387	9	11213	-	-	-	-	-	600	-	-	594 33
7	11750	9	11560	-	15	-	15	17	1841	-	-	984 34

Bundesgebiet

5 Betriebe mit Waldfläche 1979 nach Rechtsformen

Lfd. Nr.	Waldfläche von ... bis unter ... ha	Davon Betriebe, deren Inhaber ... sind							
		Insgesamt				natürliche Personen ¹⁾			
		Betriebe	BF	LF	WF	Betriebe	BF	LF	WF
		Anzahl	ha			Anzahl	ha		
	1	2	3	4	5	6	7	8	
01	0 AR	-	-	-	-	-	-	-	-
02	0,01- 1	140335	1698791	1574872	61236	140090	1692588	1570355	61121
03	1 - 2	113004	1363835	1139944	156101	111435	1351480	1135138	153877
04	2 - 5	126318	2200614	1705777	393712	123595	2176253	1698286	384781
05	5 - 10	58571	1556124	1077274	402267	56324	1520813	1068567	386167
06	10 - 20	28681	1123032	668826	389042	26435	1062973	655490	356834
07	20 - 50	13319	812447	363277	395561	10773	705908	354298	312863
08	50 - 100	4124	414294	98757	288405	2261	261934	91241	154317
09	100 - 200	2657	445953	43163	372481	814	157157	37768	110049
10	200 - 500	2121	738978	36866	667697	474	189231	31521	147553
11	500 - 1000	830	629258	17113	590009	174	145954	16183	121655
12	1000 UND MEHR	1072	3358900	16135	3158535	140	372413	7803	350907
13	INSGESAMT	491032	14342226	6742004	6875043	472515	9636703	6666648	2540123

Lfd. Nr.	Waldfläche von ... bis unter ... ha	Davon Betriebe, deren Inhaber ... sind											
		Gebietskörperschaften											
		Bund				Bundesland				Bezirk ²⁾			
		Betriebe	BF	LF	WF	Betriebe	BF	LF	WF	Betriebe	BF	LF	WF
Anzahl	ha			Anzahl	ha			Anzahl	ha				
	9	10	11	12	13	14	15	16	17	18	19	20	
01	0 AR	-	-	-	-	-	-	-	-	-	-	-	
02	0,01- 1	7	63	46	3	16	1122	914	7	25	346	196	12
03	1 - 2	17	342	28	22	31	1673	1260	46	451	1991	300	634
04	2 - 5	22	301	64	71	23	2665	2377	76	781	5969	407	2530
05	5 - 10	9	180	27	62	25	1651	1126	198	715	11863	1113	5143
06	10 - 20	18	3431	2627	246	26	3027	2050	372	799	19784	1115	11574
07	20 - 50	15	862	127	461	30	2566	1137	925	1113	44525	1165	37098
08	50 - 100	3	238	3	236	12	4959	1434	919	1044	80647	711	76230
09	100 - 200	10	2576	969	1420	16	11588	550	2299	1303	194917	416	186857
10	200 - 500	8	3823	-	3248	52	24322	2024	18474	1234	404639	315	390961
11	500 - 1000	26	20087	64	19799	75	57710	57	55854	479	349603	582	341623
12	1000 UND MEHR	22	105331	-	72969	574	2158570	7446	2038276	286	568007	423	551397
13	INSGESAMT	157	137233	3955	98537	880	2269852	20373	2117447	8230	1682291	6743	1604059

Lfd. Nr.	Waldfläche von ... bis unter ... ha	Davon Betriebe, deren Inhaber ... sind							
		sonstige juristische Personen des öffentlichen Rechts ³⁾				juristische Personen des privaten Rechts ⁴⁾			
		Betriebe	BF	LF	WF	Betriebe	BF	LF	WF
		Anzahl	ha			Anzahl	ha		
	21	22	23	24	25	26	27	28	
01	0 AR	-	-	-	-	-	-	-	-
02	0,01- 1	99	1613	1367	49	98	3060	1993	42
03	1 - 2	699	2716	904	1005	371	5634	2314	516
04	2 - 5	1353	9163	2788	4432	544	6263	1855	1820
05	5 - 10	989	12904	4255	7049	509	8714	2186	3649
06	10 - 20	758	17537	4886	10674	645	16280	2658	9342
07	20 - 50	509	22187	4318	15928	879	36399	2234	28286
08	50 - 100	166	14980	2368	11435	638	51536	3002	45269
09	100 - 200	79	13892	2249	10790	435	65823	1211	61067
10	200 - 500	51	18168	774	15927	302	98795	2232	91534
11	500 - 1000	22	18273	110	15812	54	37632	117	35267
12	1000 UND MEHR	20	60365	111	58426	30	94232	353	86560
13	INSGESAMT	4745	191778	24130	151526	4505	424369	20155	363351

5 Betriebe mit Waldfläche 1979 nach Rechtsformen

Schleswig-Holstein

Lfd. Nr.	Waldfläche von ... bis unter ... ha	Davon Betriebe, deren Inhaber ... sind							
		Insgesamt				natürliche Personen ¹⁾			
		Betriebe	BF	LF	WF	Betriebe	BF	LF	WF
		Anzahl	ha			Anzahl	ha		
	1	2	3	4	5	6	7	8	
01	0 AR	-	-	-	-	-	-	-	-
02	0,01- 1	2868	104329	97948	1404	2862	103854	97532	1402
03	1 - 2	2711	101101	92226	3666	2673	100757	92008	3610
04	2 - 5	2834	129175	113200	8567	2767	127765	112243	8352
05	5 - 10	889	52178	42891	6009	845	51428	42562	5679
06	10 - 20	334	28014	21549	4593	295	26664	21007	4022
07	20 - 50	188	26237	18471	5545	162	23884	17262	4737
08	50 - 100	70	15403	9156	4898	57	12871	7795	3956
09	100 - 200	51	16450	7603	7136	39	13959	7299	5425
10	200 - 500	36	21256	7323	11371	29	18789	6956	9343
11	500 - 1000	23	21033	4573	15038	13	13812	4508	8303
12	1000 UND MEHR	20	70739	439	68299	3	11435	456	10580
13	INSGESANT	10024	585916	415398	136526	9745	505218	409626	65410

Lfd. Nr.	Waldfläche von ... bis unter ... ha	Davon Betriebe, deren Inhaber ... sind											
		Gebietskörperschaften											
		Bund				Bundesland				Bezirk ²⁾			
		Betriebe	BF	LF	WF	Betriebe	BF	LF	WF	Betriebe	BF	LF	WF
Anzahl	ha			Anzahl	ha			Anzahl	ha				
	9	10	11	12	13	14	15	16	17	18	19	20	
01	0 AR	-	-	-	-	-	-	-	-	-	-	-	
02	0,01- 1	-	-	-	-	459	405	1	-	2	1	0	
03	1 - 2	-	20	14	2	206	174	3	24	62	6	36	
04	2 - 5	-	-	-	3	595	537	9	39	264	45	117	
05	5 - 10	-	8	-	7	19	-	18	20	185	4	146	
06	10 - 20	3	321	249	41	-	-	-	24	444	6	351	
07	20 - 50	-	-	-	3	267	139	67	12	848	361	401	
08	50 - 100	-	-	-	-	656	541	82	3	181	-	172	
09	100 - 200	-	-	-	-	405	233	153	7	1175	2	936	
10	200 - 500	-	-	-	-	1042	363	626	4	1093	4	1080	
11	500 - 1000	3	2265	-	2252	792	12	581	5	3339	53	3108	
12	1000 UND MEHR	3	3367	-	3367	41061	-	40136	3	13673	-	13089	
13	INSGESANT	12	5981	263	5669	27	45502	2404	41675	142	21265	482	19436

Lfd. Nr.	Waldfläche von ... bis unter ... ha	Davon Betriebe, deren Inhaber ... sind							
		sonstige juristische Personen des öffentlichen Rechts ³⁾				juristische Personen des privaten Rechts ⁴⁾			
		Betriebe	BF	LF	WF	Betriebe	BF	LF	WF
		Anzahl	ha			Anzahl	ha		
	21	22	23	24	25	26	27	28	
01	0 AR	-	-	-	-	-	-	-	-
02	0,01- 1	-	-	-	-	3	15	10	1
03	1 - 2	7	34	7	11	3	22	16	5
04	2 - 5	17	412	304	61	8	139	72	28
05	5 - 10	17	244	78	129	4	295	247	31
06	10 - 20	8	161	10	116	4	424	278	63
07	20 - 50	6	1018	691	189	5	220	18	150
08	50 - 100	3	558	314	209	6	1138	508	479
09	100 - 200	-	454	1	302	-	457	67	320
10	200 - 500	-	-	-	-	-	332	-	322
11	500 - 1000	-	-	-	-	-	825	-	795
12	1000 UND MEHR	-	1203	3	1126	-	-	-	-
13	INSGESANT	61	4083	1408	2141	37	3867	1215	2195

Niedersachsen

5 Betriebe mit Waldfläche 1979 nach Rechtsformen

Lfd. Nr.	Waldfläche von ... bis unter ... ha	Davon Betriebe, deren Inhaber ... sind							
		Insgesamt				natürliche Personen ¹⁾			
		Betriebe	BF	LF	WF	Betriebe	BF	LF	WF
		Anzahl	ha			Anzahl	ha		
	1	2	3	4	5	6	7	8	
01	0 AR	-	-	-	-	-	-	-	-
02	0,01- 1	10361	239096	221292	4655	10347	238870	221123	4649
03	1 - 2	8531	205207	177801	11442	8353	202301	176739	11189
04	2 - 5	10431	310539	251188	32693	10023	303608	249494	31318
05	5 - 10	6155	253377	184225	43011	5796	241551	181689	40455
06	10 - 20	4319	245113	158143	60001	3901	226674	153431	53899
07	20 - 50	3007	240371	124390	91785	2532	217917	124006	76478
08	50 - 100	1061	131463	44471	73714	785	108924	45776	54074
09	100 - 200	448	95430	18991	61092	256	55392	17585	34096
10	200 - 500	221	82682	10638	64756	105	42457	9477	30690
11	500 - 1000	47	42642	3832	33077	21	18489	3791	13731
12	1000 UND MEHR	126	477862	572	424793	7	14737	11	14077
13	INSGESAMT	44707	2323803	1197543	901018	42126	1670920	1183121	364656

Lfd. Nr.	Waldfläche von ... bis unter ... ha	Davon Betriebe, deren Inhaber ... sind											
		Gebietskörperschaften											
		Bund				Bundesland				Bezirk ²⁾			
		Betriebe	BF	LF	WF	Betriebe	BF	LF	WF	Betriebe	BF	LF	WF
Anzahl	ha			Anzahl	ha			Anzahl	ha				
	9	10	11	12	13	14	15	16	17	18	19	20	
01	0 AR	-	-	-	-	-	-	-	-	-	-	-	
02	0,01- 1	-	-	-	-	-	-	-	-	15	12	0	
03	1 - 2	-	-	-	-	174	148	2	46	840	20	66	
04	2 - 5	-	-	-	5	1229	1126	16	93	2770	0	302	
05	5 - 10	-	10	-	6	162	133	16	85	5573	213	577	
06	10 - 20	5	2855	2378	64	978	793	49	57	5804	45	821	
07	20 - 50	-	81	-	77	-	48	-	48	5253	120	1758	
08	50 - 100	-	-	-	-	-	-	-	14	2403	22	1046	
09	100 - 200	-	435	208	181	8615	242	218	13	3807	86	1792	
10	200 - 500	-	-	-	-	-	-	-	12	7571	-	3384	
11	500 - 1000	-	-	-	-	997	-	950	11	10772	40	8265	
12	1000 UND MEHR	6	66916	-	35320	90	332276	334	315054	8	14187	26	13788
13	INSGESAMT	15	70297	2586	35647	105	344479	2796	116352	393	58996	584	31799

Lfd. Nr.	Waldfläche von ... bis unter ... ha	Davon Betriebe, deren Inhaber ... sind							
		sonstige juristische Personen des öffentlichen Rechts ³⁾				juristische Personen des privaten Rechts ⁴⁾			
		Betriebe	BF	LF	WF	Betriebe	BF	LF	WF
		Anzahl	ha			Anzahl	ha		
	21	22	23	24	25	26	27	28	
01	0 AR	-	-	-	-	-	-	-	-
02	0,01- 1	8	128	112	4	4	84	45	2
03	1 - 2	67	229	4	96	64	1663	870	89
04	2 - 5	165	1346	364	548	145	1586	202	510
05	5 - 10	107	2976	1713	766	164	3105	477	1190
06	10 - 20	98	3225	966	1407	255	5575	531	3761
07	20 - 50	70	2740	59	2123	350	14332	206	11301
08	50 - 100	19	1865	341	1372	243	18271	334	17222
09	100 - 200	7	1304	289	928	169	25876	581	23877
10	200 - 500	4	1723	133	1436	100	30931	1028	29246
11	500 - 1000	-	3336	0	1428	12	9048	1	8703
12	1000 UND MEHR	8	27163	3	26277	7	22604	197	20277
13	INSGESAMT	555	46035	3984	36385	1513	133076	4472	116178

5 Betriebe mit Waldfläche 1979 nach Rechtsformen

Nordrhein-Westfalen

Lfd. Nr.	Waldfläche von ... bis unter ... ha	Davon Betriebe, deren Inhaber ... sind							
		Insgesamt				natürliche Personen ¹⁾			
		Betriebe	BF	LF	WF	Betriebe	BF	LF	WF
		Anzahl	ha			Anzahl	ha		
	1	2	3	4	5	6	7	8	
01	0 AR	-	-	-	-	-	-	-	-
02	0,01- 1	14220	212964	199032	6200	14196	212523	198789	6188
03	1 - 2	12140	170826	146353	16429	11990	169676	146013	16222
04	2 - 5	12680	243237	193225	39064	12432	240342	192036	38259
05	5 - 10	6102	170785	121223	41759	5915	167723	120337	40422
06	10 - 20	3343	136077	83124	45641	3130	129708	81980	42620
07	20 - 50	1889	119119	54819	56930	1686	108131	53864	50299
08	50 - 100	580	58191	13832	40509	436	44689	12991	30177
09	100 - 200	310	54288	6159	43018	174	30311	5430	23706
10	200 - 500	246	93635	6688	78040	106	40432	5645	33572
11	500 - 1000	93	74282	4523	65467	42	35147	4103	30200
12	1000 UND MEHR	107	304247	2997	290006	30	75548	2491	70999
13	INSGESAMT	51710	1637652	831976	723062	50137	1254231	823679	382664

Lfd. Nr.	Waldfläche von ... bis unter ... ha	Davon Betriebe, deren Inhaber ... sind											
		Gebietskörperschaften											
		Bund				Bundesland				Bezirk ²⁾			
		Betriebe	BF	LF	WF	Betriebe	BF	LF	WF	Betriebe	BF	LF	WF
Anzahl	ha			Anzahl	ha			Anzahl	ha				
	9	10	11	12	13	14	15	16	17	18	19	20	
01	0 AR	-	-	-	-	-	-	-	-	-	-	-	
02	0,01- 1	-	-	-	-	74	9	1	-	55	14	1	
03	1 - 2	-	80	-	1	-	-	-	18	282	55	25	
04	2 - 5	5	124	24	19	76	67	7	28	432	149	95	
05	5 - 10	-	-	-	-	23	2	9	20	508	98	153	
06	10 - 20	3	109	0	38	30	-	26	45	2400	159	653	
07	20 - 50	7	512	45	213	7	867	482	211	44	3452	74	
08	50 - 100	-	141	3	139	-	88	-	86	39	4588	96	
09	100 - 200	3	472	-	407	-	192	-	191	50	10411	86	
10	200 - 500	-	996	-	432	3	1148	-	1138	53	22762	241	
11	500 - 1000	3	2803	-	2726	-	1771	-	1683	29	22359	388	
12	1000 UND MEHR	-	1359	-	1338	26	102394	149	99902	42	95657	321	
13	INSGESAMT	26	6575	72	5313	46	106663	707	103253	370	162907	1680	

Lfd. Nr.	Waldfläche von ... bis unter ... ha	Davon Betriebe, deren Inhaber ... sind							
		sonstige juristische Personen des öffentlichen Rechts ³⁾				juristische Personen des privaten Rechts ⁴⁾			
		Betriebe	BF	LF	WF	Betriebe	BF	LF	WF
		Anzahl	ha			Anzahl	ha		
	21	22	23	24	25	26	27	28	
01	0 AR	-	-	-	-	-	-	-	-
02	0,01- 1	12	177	144	7	9	136	76	3
03	1 - 2	73	331	69	103	58	457	217	77
04	2 - 5	152	1237	372	489	61	1026	578	196
05	5 - 10	103	1329	368	725	63	1202	419	450
06	10 - 20	93	1985	435	1318	70	1844	551	985
07	20 - 50	79	2889	165	2503	66	3268	189	2205
08	50 - 100	29	2372	201	1977	73	6312	542	5314
09	100 - 200	6	1391	494	751	76	11512	149	10759
10	200 - 500	4	1857	52	1028	79	26441	750	24346
11	500 - 1000	-	514	-	507	16	11688	33	10011
12	1000 UND MEHR	-	5397	-	5183	7	23912	37	23142
13	INSGESAMT	553	19479	2300	14592	578	87797	3539	77489

Hessen

5 Betriebe mit Waldfläche 1979 nach Rechtsformen

Lfd. Nr.	Waldfläche von ... bis unter ... ha	Insgesamt				Davon Betriebe, deren Inhaber ... sind			
		Betriebe	BF	LF	WF	Betriebe	BF	LF	WF
		Anzahl	ha			Anzahl	ha		
		1	2	3	4	5	6	7	8
01	0 AR	-	-	-	-	-	-	-	-
02	0,01- 1	7539	89900	84044	3208	7532	89486	83675	3204
03	1 - 2	3867	53203	46108	5299	3806	52696	45779	5212
04	2 - 5	3790	70348	56552	11630	3685	69899	56515	11297
05	5 - 10	1626	41937	29748	11005	1517	41042	29710	10201
06	10 - 20	742	23801	13209	9981	565	20810	12831	7420
07	20 - 50	503	22765	6220	15917	205	12178	5855	5893
08	50 - 100	320	24948	1741	22992	46	5004	1740	3070
09	100 - 200	380	56786	1517	54959	51	8550	754	7554
10	200 - 500	316	103668	1522	101688	39	15476	1519	13517
11	500 - 1000	97	70508	705	69403	20	14589	703	13498
12	1000 UND MEHR	143	471882	878	467730	17	48721	871	46079
13	INSGESAMT	19323	1029747	242243	773813	17483	378450	239953	126946

Lfd. Nr.	Waldfläche von ... bis unter ... ha	Davon Betriebe, deren Inhaber ... sind											
		Gebietskörperschaften											
		Bund				Bundesland				Bezirk ²⁾			
		Betriebe	BF	LF	WF	Betriebe	BF	LF	WF	Betriebe	BF	LF	WF
		Anzahl	ha			Anzahl	ha			Anzahl	ha		
		9	10	11	12	13	14	15	16	17	18	19	20
01	0 AR	-	-	-	-	-	-	-	-	-	-	-	-
02	0,01- 1	-	-	-	-	195	173	1	-	-	-	-	-
03	1 - 2	-	-	-	-	202	191	3	32	67	6	45	-
04	2 - 5	-	-	-	-	6	-	6	67	212	-	212	-
05	5 - 10	-	-	-	-	33	-	17	83	601	-	600	-
06	10 - 20	-	23	-	23	-	-	-	120	1771	-	1766	-
07	20 - 50	-	-	-	-	3	240	107	105	197	6785	83	6699
08	50 - 100	-	97	-	97	-	-	-	192	14091	-	14091	-
09	100 - 200	5	1463	762	641	4	654	-	648	267	38716	2	38714
10	200 - 500	-	262	-	255	9	3445	-	3443	234	73517	3	73514
11	500 - 1000	-	-	-	-	11	8503	-	8499	61	44195	2	44193
12	1000 UND MEHR	-	2350	-	1666	89	331627	-	331370	34	77142	7	77054
13	INSGESAMT	10	4195	762	2682	123	344903	470	344092	1287	257098	103	256889

Lfd. Nr.	Waldfläche von ... bis unter ... ha	Davon Betriebe, deren Inhaber ... sind							
		sonstige juristische Personen des öffentlichen Rechts ³⁾				juristische Personen des privaten Rechts ⁴⁾			
		Betriebe	BF	LF	WF	Betriebe	BF	LF	WF
		Anzahl	ha			Anzahl	ha		
		21	22	23	24	25	26	27	28
01	0 AR	-	-	-	-	-	-	-	-
02	0,01- 1	3	109	101	1	3	110	94	1
03	1 - 2	16	89	53	23	11	150	79	15
04	2 - 5	23	157	37	73	13	74	-	42
05	5 - 10	13	110	4	102	11	152	35	85
06	10 - 20	27	748	350	372	28	449	28	400
07	20 - 50	9	302	28	269	89	3259	147	2951
08	50 - 100	5	350	-	350	76	5406	1	5383
09	100 - 200	-	-	-	-	53	7403	-	7401
10	200 - 500	-	268	-	268	32	10701	-	10691
11	500 - 1000	-	-	-	-	5	3222	-	3213
12	1000 UND MEHR	-	-	-	-	-	12042	-	11562
13	INSGESAMT	97	2134	573	1459	323	42967	383	41746

5 Betriebe mit Waldfläche 1979 nach Rechtsformen

Rheinland-Pfalz

Lfd. Nr.	Waldfläche von ... bis unter ... ha	Davon Betriebe, deren Inhaber ... sind							
		Insgesamt				natürliche Personen ¹⁾			
		Betriebe	BF	LF	WF	Betriebe	BF	LF	WF
		Anzahl	ha			Anzahl	ha		
	1	2	3	4	5	6	7	8	
01	0 AR	-	-	-	-	-	-	-	-
02	0,01- 1	15499	163306	152182	6049	15482	162921	151852	6041
03	1 - 2	7529	90531	76705	10043	7422	89850	76471	9898
04	2 - 5	5330	91343	72346	15586	5171	90327	71997	15087
05	5 - 10	1416	34752	23977	9398	1260	32890	23616	8255
06	10 - 20	589	19444	10554	8053	419	16588	10396	5610
07	20 - 50	450	20032	4239	14594	133	8045	3739	3865
08	50 - 100	441	35700	2439	32404	46	5421	1871	3265
09	100 - 200	600	86338	213	85788	23	3270	205	2977
10	200 - 500	457	143060	183	141645	24	8577	174	8116
11	500 - 1000	167	118845	285	117698	8	6391	209	6056
12	1000 UND MEHR	114	275209	324	270918	5	16691	38	16467
13	INSGESAMT	32592	1078559	343448	712176	29993	440971	340567	85636

Lfd. Nr.	Waldfläche von ... bis unter ... ha	Davon Betriebe, deren Inhaber ... sind											
		Gebietskörperschaften											
		Bund				Bundesland				Bezirk ²⁾			
		Betriebe	BF	LF	WF	Betriebe	BF	LF	WF	Betriebe	BF	LF	WF
Anzahl	ha			Anzahl	ha			Anzahl	ha				
	9	10	11	12	13	14	15	16	17	18	19	20	
01	0 AR	-	-	-	-	-	-	-	-	-	-	-	
02	0,01- 1	-	-	-	-	41	41	1	-	-	-	-	
03	1 - 2	-	3	-	1	66	45	2	36	60	-	46	
04	2 - 5	-	5	-	2	-	-	-	46	177	4	146	
05	5 - 10	-	30	-	9	25	2	5	48	420	-	359	
06	10 - 20	-	-	-	-	48	-	26	69	1007	-	982	
07	20 - 50	-	-	-	-	103	60	21	218	7637	2	7527	
08	50 - 100	-	-	-	-	163	26	135	345	25888	98	25737	
09	100 - 200	-	-	-	-	231	-	231	541	78071	8	77902	
10	200 - 500	-	-	-	6	2743	0	2474	395	121381	-	121293	
11	500 - 1000	6	4618	-	4617	25	18546	3	17888	122	85510	85450	
12	1000 UND MEHR	5	6312	-	6310	66	190048	272	186102	36	58343	14	58226
13	INSGESAMT	14	10969	-	10939	107	212014	449	206885	1856	378494	126	377668

Lfd. Nr.	Waldfläche von ... bis unter ... ha	Davon Betriebe, deren Inhaber ... sind							
		sonstige juristische Personen des öffentlichen Rechts ³⁾				juristische Personen des privaten Rechts ⁴⁾			
		Betriebe	BF	LF	WF	Betriebe	BF	LF	WF
		Anzahl	ha			Anzahl	ha		
	21	22	23	24	25	26	27	28	
01	0 AR	-	-	-	-	-	-	-	-
02	0,01- 1	7	126	109	3	9	217	181	4
03	1 - 2	43	306	171	60	26	246	19	36
04	2 - 5	83	487	124	255	29	347	221	97
05	5 - 10	59	906	339	417	47	481	20	353
06	10 - 20	49	973	152	692	50	827	6	742
07	20 - 50	26	1283	306	826	72	2964	131	2355
08	50 - 100	9	1423	432	591	39	2804	13	2677
09	100 - 200	5	640	-	625	29	4126	-	4054
10	200 - 500	7	2003	0	1953	25	8356	8	7808
11	500 - 1000	-	641	40	592	5	3138	34	3095
12	1000 UND MEHR	-	1209	-	1209	-	2607	-	2605
13	INSGESAMT	290	9998	1673	7222	332	26114	633	23826

5 Betriebe mit Waldfläche 1979 nach Rechtsformen

Lfd. Nr.	Waldfläche von ... bis unter ... ha	Davon Betriebe, deren Inhaber ... sind							
		Insgesamt				natürliche Personen ¹⁾			
		Betriebe	BF	LF	WF	Betriebe	BF	LF	WF
		Anzahl	ha			Anzahl	ha		
	1	2	3	4	5	6	7	8	
01	0 AR	-	-	-	-	-	-	-	-
02	0,01- 1	38318	370901	343452	15499	38240	368715	341513	15466
03	1 - 2	19218	206155	171555	26934	19051	204469	170437	26692
04	2 - 5	17698	279983	215880	54617	17400	276543	214140	53634
05	5 - 10	6366	136502	88021	43706	6177	134071	87297	42351
06	10 - 20	3024	89184	44241	41761	2817	84286	42700	38783
07	20 - 50	1822	85556	26739	55213	1576	76039	25720	47170
08	50 - 100	510	42151	4647	35733	301	25622	4105	20454
09	100 - 200	305	45443	1806	42685	89	13802	1494	11740
10	200 - 500	385	126798	1325	124239	34	11509	1126	9959
11	500 - 1000	227	166519	375	164607	7	5529	225	5122
12	1000 UND MEHR	294	675022	1977	655227	37	118537	1059	112022
13	INSGESAMT	88167	2224216	900019	1260220	85729	1319122	889816	383393

Lfd. Nr.	Waldfläche von ... bis unter ... ha	Davon Betriebe, deren Inhaber ... sind											
		Gebietskörperschaften											
		Bund				Bundesland				Bezirk ²⁾			
		Betriebe	BF	LF	WF	Betriebe	BF	LF	WF	Betriebe	BF	LF	WF
Anzahl	ha			Anzahl	ha			Anzahl	ha				
	9	10	11	12	13	14	15	16	17	18	19	20	
01	0 AR	-	-	-	-	-	-	-	-	-	-	-	-
02	0,01- 1	-	2	1	1	5	177	157	2	9	158	128	4
03	1 - 2	-	-	-	-	6	382	341	9	14	134	87	21
04	2 - 5	-	-	-	-	4	690	641	13	48	485	104	167
05	5 - 10	-	8	-	8	3	314	276	26	26	266	67	185
06	10 - 20	-	-	-	-	3	134	21	28	51	785	20	743
07	20 - 50	-	-	-	-	-	68	-	68	111	3956	33	3804
08	50 - 100	-	-	-	-	4	357	-	341	139	10427	96	10222
09	100 - 200	-	-	-	-	-	302	-	294	176	25641	14	25530
10	200 - 500	-	-	-	-	19	6821	10	6561	310	101612	63	101130
11	500 - 1000	4	2697	64	2617	32	24680	35	24059	174	125796	7	125298
12	1000 UND MEHR	-	4179	-	4178	120	293966	831	283043	128	236558	18	234568
13	INSGESAMT	8	6887	65	6804	199	327890	2311	314443	1186	505820	637	501670

Lfd. Nr.	Waldfläche von ... bis unter ... ha	Davon Betriebe, deren Inhaber ... sind							
		sonstige juristische Personen des öffentlichen Rechts ³⁾				juristische Personen des privaten Rechts ⁴⁾			
		Betriebe	BF	LF	WF	Betriebe	BF	LF	WF
		Anzahl	ha			Anzahl	ha		
	21	22	23	24	25	26	27	28	
01	0 AR	-	-	-	-	-	-	-	-
02	0,01- 1	29	675	601	13	34	1174	1051	13
03	1 - 2	95	441	201	137	52	730	489	75
04	2 - 5	183	1251	480	599	63	1014	515	204
05	5 - 10	123	1113	147	883	36	730	234	253
06	10 - 20	114	2630	782	1629	40	1350	717	577
07	20 - 50	81	3074	377	2571	52	2418	609	1600
08	50 - 100	21	1670	219	1397	45	4074	228	3320
09	100 - 200	12	1665	95	1549	26	4033	203	3573
10	200 - 500	8	2534	114	2375	14	4322	13	4214
11	500 - 1000	4	3386	-	3285	6	4431	45	4227
12	1000 UND MEHR	3	10447	38	10333	4	11334	32	11084
13	INSGESAMT	673	28887	3053	24771	372	35610	4137	29139

5 Betriebe mit Waldfläche 1979 nach Rechtsformen

Bayern

Lfd. Nr.	Waldfläche von ... bis unter ... ha	Davon Betriebe, deren Inhaber ... sind							
		Insgesamt				natürliche Personen ¹⁾			
		Betriebe	BF	LF	WF	Betriebe	BF	LF	WF
		Anzahl	ha			Anzahl	ha		
	1	2	3	4	5	6	7	8	
01	0 AR	-	-	-	-	-	-	-	-
02	0,01-	50531	505145	464655	23842	50439	503144	463653	23795
03	1 -	58495	529809	423203	81638	57636	524782	421713	80417
04	2 -	73149	1069221	798329	230401	71728	1061108	796808	225738
05	5 -	35906	863805	585593	246629	34713	849635	581766	238122
06	10 -	16282	578544	337338	218361	15275	557058	332523	204029
07	20 -	5421	295081	126655	154394	4449	256973	122174	123492
08	50 -	1119	104162	20209	76590	575	58006	16714	38320
09	100 -	540	85115	6706	74242	178	31054	4989	23940
10	200 -	437	155395	8934	138698	132	50382	6383	41003
11	500 -	163	122985	2731	114824	63	51996	2645	44745
12	1000 UND MEHR	242	1016238	8793	919996	40	85554	2750	79622
13	INSGESAMT	242285	5325500	2783145	2279614	235228	4029693	2752119	1123222

Lfd. Nr.	Waldfläche von ... bis unter ... ha	Davon Betriebe, deren Inhaber ... sind											
		Gebietskörperschaften											
		Bund				Bundesland				Bezirk ²⁾			
		Betriebe	BF	LF	WF	Betriebe	BF	LF	WF	Betriebe	BF	LF	WF
		Anzahl	ha			Anzahl	ha			Anzahl	ha		
	9	10	11	12	13	14	15	16	17	18	19	20	
01	0 AR	-	-	-	-	-	-	-	-	-	-	-	-
02	0,01-	4	10	6	2	5	165	127	2	11	116	41	6
03	1 -	13	239	14	17	19	644	341	27	281	546	126	395
04	2 -	16	171	41	50	6	55	4	23	460	1629	105	1492
05	5 -	5	124	27	33	12	1053	710	94	431	4080	731	3109
06	10 -	5	122	0	80	15	1671	1194	222	431	7368	885	6225
07	20 -	6	270	81	172	12	914	341	369	478	16354	492	15371
08	50 -	-	-	-	-	4	3695	866	276	310	22671	400	21990
09	100 -	-	-	-	-	3	1031	75	408	241	33725	217	33498
10	200 -	6	2565	-	2561	11	7677	1651	3716	214	69295	3	68939
11	500 -	10	7704	-	7587	3	2422	8	2194	67	47074	4	46919
12	1000 UND MEHR	4	20869	-	20790	155	817071	5851	733624	28	56084	38	53770
13	INSGESAMT	69	32074	170	31292	245	836401	11167	740955	2952	258943	3040	251714

Lfd. Nr.	Waldfläche von ... bis unter ... ha	Davon Betriebe, deren Inhaber ... sind							
		sonstige juristische Personen des öffentlichen Rechts ³⁾				juristische Personen des privaten Rechts ⁴⁾			
		Betriebe	BF	LF	WF	Betriebe	BF	LF	WF
		Anzahl	ha			Anzahl	ha		
			21	22	23	24	25	26	27
01	0 AR	-	-	-	-	-	-	-	-
02	0,01-	38	393	299	20	34	1316	529	18
03	1 -	392	1241	384	567	154	2356	625	214
04	2 -	723	4216	1105	2384	216	2041	267	714
05	5 -	564	6191	1605	4008	181	2722	754	1263
06	10 -	365	7762	2191	5087	191	4562	544	2718
07	20 -	235	10796	2687	7371	241	9774	880	7618
08	50 -	80	6742	862	5539	150	13048	1367	10465
09	100 -	46	8086	1215	6465	72	11219	209	9932
10	200 -	27	9782	476	8868	47	15695	422	13613
11	500 -	13	9666	70	9308	7	4122	5	4071
12	1000 UND MEHR	6	14928	67	14299	9	21732	88	17890
13	INSGESAMT	2489	79804	10960	63915	1302	88586	5690	68515

Saarland

5 Betriebe mit Waldfläche 1979 nach Rechtsformen

Lfd. Nr.	Waldfläche von ... bis unter ... ha	Davon Betriebe, deren Inhaber ... sind								
		Insgesamt				natürliche Personen ¹⁾				
		Betriebe	BF	LF	WF	Betriebe	BF	LF	WF	
		Anzahl	ha			Anzahl	ha			
	1	2	3	4	5	6	7	8		
01	0 AR	-	-	-	-	-	-	-	-	
02	0,01-	1	966	12496	11739	366	961	12436	11698	364
03	1 -	2	459	6556	5680	578	454	6532	5680	571
04	2 -	5	325	5502	4236	911	315	5432	4236	877
05	5 -	10	68	1767	1002	447	61	1479	1002	399
06	10 -	20	27	1510	531	366	19	863	527	247
07	20 -	50	27	2367	1251	814	20	1930	1238	610
08	50 -	100	19	1987	255	1287	13	1238	245	849
09	100 -	200	20	5531	169	3050	4	819	11	610
10	200 -	500	22	12020	216	6834	4	1147	205	926
11	500 -	1000	12	11843	90	9301	-	-	-	-
12	1000 UND MEHR		21	56292	127	50353	-	1190	126	1061
13	INSGESAMT		1966	117873	25296	74305	1852	33065	24968	6512

Lfd. Nr.	Waldfläche von ... bis unter ... ha	Davon Betriebe, deren Inhaber ... sind											
		Gebietskörperschaften											
		Bund				Bundesland				Bezirk ²⁾			
		Betriebe	BF	LF	WF	Betriebe	BF	LF	WF	Betriebe	BF	LF	WF
Anzahl	ha			Anzahl	ha			Anzahl	ha				
9	10	11	12	13	14	15	16	17	18	19	20		
01	0 AR	-	-	-	-	-	-	-	-	-	-	-	
02	0,01-	1	39	32	0	11	3	1	-	-	-	-	
03	1 -	2	-	-	-	-	-	-	-	-	-	-	
04	2 -	5	-	-	-	-	-	-	-	-	-	-	
05	5 -	10	-	-	-	8	-	6	-	230	-	13	
06	10 -	20	-	-	-	-	-	-	-	203	-	33	
07	20 -	50	-	-	-	59	8	35	-	239	-	39	
08	50 -	100	-	-	-	-	-	-	-	397	-	154	
09	100 -	200	-	-	-	-	-	-	8	3370	-	1282	
10	200 -	500	-	-	-	1446	-	516	12	7409	1	4099	
11	500 -	1000	-	-	-	-	-	-	10	10557	90	8052	
12	1000 UND MEHR		-	-	-	13	38739	1	37832	7	16363	-	11460
13	INSGESAMT		39	32	0	18	40263	13	38390	44	38768	91	25132

Lfd. Nr.	Waldfläche von ... bis unter ... ha	Davon Betriebe, deren Inhaber ... sind								
		sonstige juristische Personen des öffentlichen Rechts ³⁾				juristische Personen des privaten Rechts ⁴⁾				
		Betriebe	BF	LF	WF	Betriebe	BF	LF	WF	
		Anzahl	ha			Anzahl	ha			
21	22	23	24	25	26	27	28			
01	0 AR	-	-	-	-	-	-	-	-	
02	0,01-	1	5	2	1	0	9	5	1	
03	1 -	2	24	-	7	-	-	-	-	
04	2 -	5	6	50	0	20	4	20	0	14
05	5 -	10	3	29	-	14	21	-	-	15
06	10 -	20	3	43	0	43	3	402	4	44
07	20 -	50	3	84	4	76	55	-	-	53
08	50 -	100	-	-	-	-	4	353	10	284
09	100 -	200	-	353	156	170	7	991	1	988
10	200 -	500	-	-	-	-	4	2018	10	1294
11	500 -	1000	-	729	-	692	-	557	-	557
12	1000 UND MEHR		-	-	-	-	-	-	-	-
13	INSGESAMT		22	1313	162	1022	29	4425	31	3249

5 Betriebe mit Waldfläche 1979 nach Rechtsformen

Stadtstaaten

Lfd. Nr.	Waldfläche von ... bis unter ... ha	Davon Betriebe, deren Inhaber ... sind							
		Insgesamt				natürliche Personen ¹⁾			
		Betriebe	BF	LF	WF	Betriebe	BF	LF	WF
		Anzahl	ha			Anzahl	ha		
	1	2	3	4	5	6	7	8	
01	0 AR	-	-	-	-	-	-	-	-
02	0,01- 1	33	653	529	13	31	639	521	12
03	1 - 2	54	446	312	72	50	417	298	66
04	2 - 5	81	1266	821	242	74	1228	816	220
05	5 - 10	43	1020	593	303	40	994	589	282
06	10 - 20	21	1345	136	287	14	322	95	204
07	20 - 50	12	919	494	371	10	810	439	320
08	50 - 100	4	290	8	277	-	160	8	152
09	100 - 200	3	571	-	511	-	-	-	-
10	200 - 500	-	463	36	427	-	463	36	427
11	500 - 1000	-	600	-	594	-	-	-	-
12	1000 UND MEHR	5	11387	9	11213	-	-	-	-
13	INSGESAMT	258	18959	2936	14309	222	5031	2800	1684

Lfd. Nr.	Waldfläche von ... bis unter ... ha	Davon Betriebe, deren Inhaber ... sind											
		Gebietskörperschaften											
		Bund				Bundesland				Bezirk ²⁾			
		Betriebe	BF	LF	WF	Betriebe	BF	LF	WF	Betriebe	BF	LF	WF
Anzahl	ha			Anzahl	ha			Anzahl	ha				
	9	10	11	12	13	14	15	16	17	18	19	20	
01	0 AR	-	-	-	-	-	-	-	-	-	-	-	
02	0,01- 1	-	12	7	0	-	-	-	-	-	-	-	
03	1 - 2	-	-	-	-	-	-	-	-	-	-	-	
04	2 - 5	-	-	-	-	14	3	2	-	-	-	-	
05	5 - 10	-	-	-	-	12	4	6	-	-	-	-	
06	10 - 20	-	-	-	-	166	42	22	-	-	-	-	
07	20 - 50	-	-	-	-	-	-	-	-	-	-	-	
08	50 - 100	-	-	-	-	-	-	-	-	-	-	-	
09	100 - 200	-	206	-	191	-	157	-	157	-	-	-	
10	200 - 500	-	-	-	-	-	-	-	-	-	-	-	
11	500 - 1000	-	-	-	-	-	-	-	-	-	-	-	
12	1000 UND MEHR	-	-	-	5	11387	9	11213	-	-	-	-	
13	INSGESAMT	-	218	7	191	10	11736	57	11401	-	-	-	

Lfd. Nr.	Waldfläche von ... bis unter ... ha	Davon Betriebe, deren Inhaber ... sind							
		sonstige juristische Personen des öffentlichen Rechts ³⁾				juristische Personen des privaten Rechts ⁴⁾			
		Betriebe	BF	LF	WF	Betriebe	BF	LF	WF
		Anzahl	ha			Anzahl	ha		
	21	22	23	24	25	26	27	28	
01	0 AR	-	-	-	-	-	-	-	-
02	0,01- 1	-	-	3	1	0	-	-	-
03	1 - 2	-	21	14	1	3	9	0	5
04	2 - 5	-	7	2	4	5	17	-	16
05	5 - 10	-	5	-	5	9	-	-	9
06	10 - 20	-	10	-	10	4	847	-	51
07	20 - 50	-	-	-	-	-	108	54	51
08	50 - 100	-	-	-	-	-	130	-	125
09	100 - 200	-	-	-	-	-	208	-	163
10	200 - 500	-	-	-	-	-	-	-	-
11	500 - 1000	-	-	-	-	-	600	-	594
12	1000 UND MEHR	-	-	-	-	-	-	-	-
13	INSGESAMT	5	47	17	20	19	1928	55	1014

Bundesgebiet

6 Betriebe mit landwirtschaftlich genutzter

Lfd. Nr.	Landwirtschaftlich genutzte Fläche von ... bis unter ... ha	Betriebe mit landwirtschaftlich Dauer					
		insgesamt		Ackerland		insgesamt	
		Betriebe	Fläche	Betriebe	Fläche	Betriebe	Fläche
		Anzahl	ha	Anzahl	ha	Anzahl	ha
		1	2	3	4	5	6

LANDWIRTSCHAFT

01	0 AR	-	-	-	-	-	-
02	0,01-	39274	21818	18741	7475	6494	2137
03	1 - 2	102536	144150	71399	66464	67866	58996
04	2 - 5	156829	522416	130886	260241	124953	226768
05	5 - 10	152971	1113705	139071	593233	134797	479567
06	10 - 15	105326	1299745	97397	713239	96658	558573
07	15 - 20	81099	1408477	75413	791424	75575	597621
08	20 - 30	103888	2535827	98229	1474134	97318	1038314
09	30 - 50	74566	2802533	71005	1682948	69354	1102690
10	50 - 100	25983	1675490	24898	1128860	23086	537110
11	100 UND MEHR	4269	688827	4096	555750	3437	127617
12	INSGESAMT	846741	12212989	731135	7273768	699538	4729393
13	1 UND MEHR	807467	12191171	712394	7266294	693044	4727256
14	10 UND MEHR	395131	10410900	371038	6346353	365428	3961925
15	20 UND MEHR	208706	7702678	198228	4841692	193195	2805732
16	30 UND MEHR	104818	5166851	99999	3367558	95877	1767417

FORST

17	INSGESAMT	22951	18957	2261	2766	4991	13521
----	-----------	-------	-------	------	------	------	-------

ANTEIL DER LANDW. BETRIEBE AN

18	1 UND MEHR	95,4	99,8	97,4	99,9	99,1	100,0
19	10 UND MEHR	46,7	85,2	50,7	87,2	52,2	83,8
20	20 UND MEHR	24,6	63,1	27,1	66,6	27,6	59,3
21	30 UND MEHR	12,4	42,3	13,7	46,3	13,7	37,4

Lfd. Nr.	Landwirtschaftlich genutzte Fläche von ... bis unter ... ha	Betriebe mit landwirtschaftlich Dauer							
		Haus- und Nutzgarten		insgesamt		Obstanlagen		Baumschulen	
		Betriebe	Fläche	Betriebe	Fläche	Betriebe	Fläche	Betriebe	Fläche
		Anzahl	ha	Anzahl	ha	Anzahl	ha	Anzahl	ha
		15	16	17	18	19	20	21	22

LANDWIRTSCHAFT

01	0 AR	-	-	-	-	-	-	-	-
02	0,01-	11648	885	22517	11320	8164	3217	1009	405
03	1 - 2	43307	3915	19459	14775	8727	3801	997	883
04	2 - 5	66762	5389	22102	30017	11042	6945	1328	2708
05	5 - 10	69629	5985	17561	34921	10337	10184	831	3161
06	10 - 15	49552	4837	10793	23096	6757	8843	395	2400
07	15 - 20	38151	4133	7382	15300	4838	6243	207	1423
08	20 - 30	48129	6042	8083	17336	5325	7032	227	2056
09	30 - 50	33806	5524	4667	11372	3374	4173	182	2372
10	50 - 100	11688	2950	1492	6571	1104	2307	86	1913
11	100 UND MEHR	2039	1380	414	4080	316	1336	39	1534
12	INSGESAMT	374711	41039	114470	168787	59984	54100	5301	18856
13	1 UND MEHR	363063	40154	91953	157467	51820	50883	4292	18451
14	10 UND MEHR	183365	24865	32831	77754	21714	29954	1136	11698
15	20 UND MEHR	95662	15895	14656	39358	10119	14869	534	7875
16	30 UND MEHR	47533	9853	6573	22022	4794	7816	307	5819

FORST

17	INSGESAMT	18237	1902	1596	768	1332	338	68	153
----	-----------	-------	------	------	-----	------	-----	----	-----

ANTEIL DER LANDW. BETRIEBE AN

18	1 UND MEHR	96,9	97,8	80,3	93,3	86,4	94,1	81,0	97,9
19	10 UND MEHR	48,9	60,6	28,7	46,1	36,2	53,4	21,4	62,0
20	20 UND MEHR	25,5	38,7	12,8	23,3	16,9	27,5	10,1	41,8
21	30 UND MEHR	12,7	24,0	5,7	13,0	8,0	14,4	5,8	30,9

Fläche 1979 nach Hauptkulturararten

Bundesgebiet

genutzter Fläche grünland								Lfd. Nr.
Wiesen		Mähweiden		Weiden einschl. Almen		Hutungen und Streuwiesen		
Betriebe	Fläche	Betriebe	Fläche	Betriebe	Fläche	Betriebe	Fläche	
Anzahl	ha	Anzahl	ha	Anzahl	ha	Anzahl	ha	
7	8	9	10	11	12	13	14	

LICHE BETRIEBE

-	-	-	-	-	-	-	-	01
4275	1151	642	266	1498	646	256	75	02
50834	38984	8773	6975	12035	10672	3311	2365	03
101044	159540	20533	29157	22899	32728	6004	5344	04
114722	345945	25156	63858	27086	60955	8392	8810	05
82098	382661	22520	87877	24586	77860	7677	10174	06
62591	378235	21545	109351	23730	98962	6583	11072	07
76676	560807	33982	231809	38245	227479	8045	18220	08
49471	439126	29435	299522	35469	344129	5240	19913	09
14660	162772	10101	146929	13666	210487	1880	16923	10
1835	28295	1221	25878	1884	54133	518	19311	11
558206	2497516	173908	1001621	201098	1118049	47906	112206	12
553931	2496366	173266	1001355	199600	1117404	47650	112132	13
287331	1951896	118804	901365	137580	1013050	29943	95614	14
142642	1191000	74739	704137	89264	836227	15683	74367	15
65966	630193	40757	472328	51019	608749	7638	56147	16

BETRIEBE

3603	4534	380	1099	660	5563	657	2324	17
------	------	-----	------	-----	------	-----	------	----

ZEILE 12 (INSGESAMT) IN PROZENT

99,2	100,0	99,6	100,0	99,3	99,9	99,5	99,9	18
51,5	78,2	68,3	90,0	68,4	90,6	62,5	55,2	19
25,6	47,7	43,0	70,3	44,4	74,8	32,7	66,3	20
11,8	25,2	23,4	47,2	25,4	54,4	15,9	50,0	21

genutzter Fläche kulturen				nicht mehr genutzte landwirtschaftliche Fläche		Waldfläche		Lfd. Nr.
bestocktes Rebland und Rebbrache zur Wiederbestockung		Korbweidenanlagen ¹⁾		Betriebe	Fläche	Betriebe	Fläche	
Betriebe	Fläche	Betriebe	Fläche	Anzahl	ha	Anzahl	ha	
Anzahl	ha	Anzahl	ha	27	28	29	30	
23	24	25	26					

LICHE BETRIEBE

-	-	-	-	-	-	-	-	01
15758	7669	196	29	5044	2370	6494	5690	02
12095	9664	665	427	7516	5184	29009	36584	03
13068	19767	598	597	7097	5732	56742	87811	04
9039	20995	335	582	4534	3668	76208	175602	05
4723	11583	163	270	2490	2084	59966	202618	06
2950	7380	102	253	1811	1634	47432	200155	07
3028	7917	142	311	2481	2498	59309	304206	08
1208	4275	184	552	2262	3264	40911	278042	09
262	1921	129	429	1232	2842	14781	204986	10
32	877	63	333	418	1870	2502	162759	11
62163	92048	2577	3784	34885	31147	393354	1658454	12
46405	84379	2381	3755	29841	28777	386860	1652764	13
12203	33953	783	2149	10694	14192	224901	1352766	14
4530	14989	518	1625	6393	10474	117503	949993	15
1502	7073	376	1314	3912	7977	58194	645787	16

BETRIEBE

106	123	120	153	3682	7979	22951	1455000	17
-----	-----	-----	-----	------	------	-------	---------	----

ZEILE 12 (INSGESAMT) IN PROZENT

74,7	91,7	92,4	99,2	85,5	92,4	98,3	99,7	18
19,6	36,9	30,4	56,8	30,7	45,6	57,2	81,6	19
7,3	16,3	20,1	43,0	18,3	33,6	29,9	57,3	20
2,4	7,7	14,6	34,7	11,2	25,6	14,8	38,9	21

Lfd. Nr.	Landwirtschaftlich genutzte Fläche von ... bis unter ... ha	Betriebe mit landwirtschaftlich Dauer					
		insgesamt		Ackerland		insgesamt	
		Betriebe	Fläche	Betriebe	Fläche	Betriebe	Fläche
		Anzahl	ha	Anzahl	ha	Anzahl	ha
		1	2	3	4	5	6

LANDWIRTSCHAFT									
01	0 AR	-	-	-	-	-	-	-	-
02	0,01- 1	1222	610	440	201	456	241		
03	1 - 2	2979	4109	676	706	2432	3003		
04	2 - 5	3098	9962	1152	2324	2543	6627		
05	5 - 10	2464	17977	1380	5744	2127	11110		
06	10 - 15	1911	23745	1374	9240	1745	13659		
07	15 - 20	2232	39174	1846	17448	2091	21121		
08	20 - 30	5348	134080	4815	62235	5094	70548		
09	30 - 50	8913	346805	8332	170640	8522	174179		
10	50 - 100	5273	344891	5079	208984	4899	134503		
11	100 UND MEHR	1043	180092	1009	146863	905	32065		
12	INSGESAMT	34483	1101445	26103	624384	30814	467056		
13	1 UND MEHR	33261	1100835	25663	624183	30358	466815		
14	10 UND MEHR	24720	1068787	22455	615410	23256	446075		
15	20 UND MEHR	20577	1005868	19235	588721	19420	411295		
16	30 UND MEHR	15229	871788	14420	526487	14326	340747		
FORST									
17	INSGESAMT	282	339	17	43	53	239		
ANTEIL DER LANDW. BETRIEBE AN									
18	1 UND MEHR	96,5	99,9	98,3	100,0	98,5	99,9		
19	10 UND MEHR	71,7	97,0	86,0	98,6	75,5	95,5		
20	20 UND MEHR	59,7	91,3	73,7	94,3	63,0	88,1		
21	30 UND MEHR	44,2	79,1	55,2	84,3	46,5	75,0		

Lfd. Nr.	Landwirtschaftlich genutzte Fläche von ... bis unter ... ha	Betriebe mit landwirtschaftlich Dauer							
		Haus- und Nutzgarten		insgesamt		Obstanlagen		Baumschulen	
		Betriebe	Fläche	Betriebe	Fläche	Betriebe	Fläche	Betriebe	Fläche
		Anzahl	ha	Anzahl	ha	Anzahl	ha	Anzahl	ha
		15	16	17	18	19	20	21	22

LANDWIRTSCHAFT									
01	0 AR	-	-	-	-	-	-	-	-
02	0,01- 1	574	102	143	66	48	18	90	46
03	1 - 2	1236	203	197	198	79	58	97	116
04	2 - 5	1259	206	322	805	74	122	229	633
05	5 - 10	1034	170	193	953	62	237	132	677
06	10 - 15	960	168	98	678	32	143	66	507
07	15 - 20	1246	228	65	377	25	47	38	320
08	20 - 30	3004	570	88	728	41	168	44	515
09	30 - 50	5063	1107	160	879	105	185	36	625
10	50 - 100	2981	827	94	577	76	275	12	289
11	100 UND MEHR	559	322	52	842	37	145	10	691
12	INSGESAMT	17916	3904	1412	6102	579	1398	754	4421
13	1 UND MEHR	17342	3802	1269	6036	531	1381	664	4374
14	10 UND MEHR	13813	3223	557	4080	316	963	206	2948
15	20 UND MEHR	11607	2826	394	3026	259	773	102	2121
16	30 UND MEHR	8603	2256	306	2298	218	605	58	1605
FORST									
17	INSGESAMT	237	50	11	8	6	6	3	1
ANTEIL DER LANDW. BETRIEBE AN									
18	1 UND MEHR	96,8	97,4	89,9	98,9	91,7	98,7	88,1	99,0
19	10 UND MEHR	77,1	82,6	39,4	66,9	54,6	68,9	27,3	66,7
20	20 UND MEHR	64,8	72,4	27,9	49,6	44,7	55,3	13,5	48,0
21	30 UND MEHR	48,0	57,8	21,7	37,7	37,7	43,3	7,7	36,3

Fläche 1979 nach Hauptkulturararten

Schleswig-Holstein

genutzter Fläche								Lfd. Nr.
grünland								
Wiesen		Mähweiden		Weiden einschl. Almen		Hutungen und Streuwiesen		
Betriebe	Fläche	Betriebe	Fläche	Betriebe	Fläche	Betriebe	Fläche	
Anzahl	ha	Anzahl	ha	Anzahl	ha	Anzahl	ha	
7	8	9	10	11	12	13	14	

LICHE BETRIEBE

-	-	-	-	-	-	-	-	01
116	59	24	11	318	169	8	3	02
670	683	177	175	1777	2103	48	41	03
967	1560	317	533	1904	4444	59	89	04
1032	2749	425	1300	1708	6956	57	105	05
1063	3730	432	1791	1458	8074	41	64	06
1392	5846	573	2867	1784	12256	55	152	07
3661	20687	1476	9859	4456	39494	167	507	08
6130	47765	2697	25838	7604	99228	307	1348	09
3362	34008	1453	19535	4239	77639	231	3321	10
484	6165	208	3675	706	17754	79	4471	11
18877	123253	7782	65585	25954	268117	1052	10101	12
18761	123194	7758	65574	25636	267949	1044	10098	13
16092	118201	6839	63566	20247	254445	880	9865	14
13637	108625	5834	58907	17005	234115	784	9647	15
9976	87938	4358	49048	12549	194621	617	9140	16

BETRIEBE

21	87	1	2	31	72	9	78	17
----	----	---	---	----	----	---	----	----

ZEILE 12 (INSGESAMT) IN PROZENT

99,4	100,0	99,7	100,0	98,8	99,9	99,2	100,0	18
85,2	95,9	87,9	96,9	78,0	94,9	83,7	97,6	19
72,2	88,1	75,0	89,8	65,5	87,3	74,5	95,5	20
52,8	71,3	56,0	74,8	48,4	72,6	58,7	90,5	21

genutzter Fläche								Lfd. Nr.
kulturen								
bestocktes Rebland und Rebrache zur Wiederbestockung		Korbweidenanlagen ¹⁾		nicht mehr genutzte landwirtschaftliche Fläche		Waldfläche		
Betriebe	Fläche	Betriebe	Fläche	Betriebe	Fläche	Betriebe	Fläche	
Anzahl	ha	Anzahl	ha	Anzahl	ha	Anzahl	ha	
23	24	25	26	27	28	29	30	

LICHE BETRIEBE

-	-	-	-	-	-	-	-	01
-	-	7	2	78	65	130	148	02
-	-	26	23	87	80	282	473	03
-	-	26	50	85	92	293	625	04
-	-	13	38	83	112	249	640	05
-	-	9	28	41	44	269	645	06
-	-	5	9	39	42	364	542	07
-	-	9	44	106	114	1169	1826	08
-	-	18	69	196	238	2751	5942	09
-	-	8	13	153	230	2286	10622	10
-	-	5	6	74	162	587	22407	11
-	-	126	283	942	1178	8380	43869	12
-	-	119	281	864	1113	8250	43722	13
-	-	54	169	609	829	7426	41984	14
-	-	40	132	529	743	6793	40797	15
-	-	31	87	423	629	5624	38971	16

BETRIEBE

-	-	2	1	22	41	282	17517	17
---	---	---	---	----	----	-----	-------	----

ZEILE 12 (INSGESAMT) IN PROZENT

-	-	94,4	99,3	91,7	94,5	98,4	99,7	18
-	-	42,9	59,9	64,6	70,4	88,6	95,7	19
-	-	31,7	46,7	56,2	63,1	81,1	93,0	20
-	-	24,6	31,0	44,9	53,4	67,1	88,8	21

Niedersachsen

6 Betriebe mit landwirtschaftlich genutzter

Lfd. Nr.	Landwirtschaftlich genutzte Fläche von ... bis unter ... ha	Betriebe mit landwirtschaftlich Dauer					
		insgesamt		Ackerland		insgesamt	
		Betriebe	Fläche	Betriebe	Fläche	Betriebe	Fläche
		Anzahl	ha	Anzahl	ha	Anzahl	ha
		1	2	3	4	5	6

LANDWIRTSCHAFT

01	0 AR	-	-	-	-	-	-
02	0,01- 1	4501	2432	2951	1361	1342	592
03	1 - 2	14453	19932	9595	9342	9370	9133
04	2 - 5	18632	60495	14490	29225	14598	28852
05	5 - 10	15448	112252	13476	56772	13267	52118
06	10 - 15	12036	148929	11103	76203	10887	69431
07	15 - 20	11251	196251	10675	102309	10479	90996
08	20 - 30	19223	475263	18275	249892	18149	221414
09	30 - 50	21620	828941	20239	452570	20311	372412
10	50 - 100	10359	669639	9908	441480	9287	225875
11	100 UND MEHR	1513	235515	1494	199541	1183	34587
12	INSGESAMT	129036	2749649	112206	1618694	108873	1105411
13	1 UND MEHR	124535	2747217	109255	1617333	107531	1104818
14	10 UND MEHR	76002	2554537	71694	1521994	70296	1014715
15	20 UND MEHR	52715	2209357	49916	1343483	48930	854288
16	30 UND MEHR	33492	1734095	31641	1093592	30781	632874

FORST

17	INSGESAMT	2207	1553	230	215	444	972
----	-----------	------	------	-----	-----	-----	-----

ANTEIL DER LANDW. BETRIEBE AN

18	1 UND MEHR	96,5	99,9	97,4	99,9	98,8	99,9
19	10 UND MEHR	58,9	92,9	63,9	94,0	64,6	91,8
20	20 UND MEHR	40,9	80,4	44,5	83,0	44,9	77,3
21	30 UND MEHR	26,0	63,1	28,2	67,6	28,3	57,3

Lfd. Nr.	Landwirtschaftlich genutzte Fläche von ... bis unter ... ha	Betriebe mit landwirtschaftlich Dauer							
		Haus- und Nutzgarten		insgesamt		Obstanlagen		Baumschulen	
		Betriebe	Fläche	Betriebe	Fläche	Betriebe	Fläche	Betriebe	Fläche
		Anzahl	ha	Anzahl	ha	Anzahl	ha	Anzahl	ha
		15	16	17	18	19	20	21	22

LANDWIRTSCHAFT

01	0 AR	-	-	-	-	-	-	-	-
02	0,01- 1	1452	174	636	305	437	226	188	73
03	1 - 2	5846	761	861	697	569	424	211	197
04	2 - 5	6997	853	860	1564	542	890	264	580
05	5 - 10	5426	741	679	2620	491	1813	170	681
06	10 - 15	4314	606	469	2690	384	2236	72	419
07	15 - 20	4011	599	369	2346	320	2045	36	221
08	20 - 30	6920	1106	501	2851	435	2357	48	424
09	30 - 50	8140	1574	611	2385	519	1697	44	434
10	50 - 100	4159	1066	403	1218	334	868	17	275
11	100 UND MEHR	715	465	135	921	104	458	9	407
12	INSGESAMT	47980	7945	5524	17598	4135	13014	1059	3709
13	1 UND MEHR	46528	7772	4888	17294	3698	12788	871	3636
14	10 UND MEHR	28259	5416	2488	12411	2096	9661	226	2179
15	20 UND MEHR	19934	4211	1650	7375	1392	5380	118	1539
16	30 UND MEHR	13014	3105	1149	4524	957	3023	70	1115

FORST

17	INSGESAMT	1739	292	90	74	71	30	5	38
----	-----------	------	-----	----	----	----	----	---	----

ANTEIL DER LANDW. BETRIEBE AN

18	1 UND MEHR	97,0	97,8	88,5	98,3	89,4	98,3	82,2	98,0
19	10 UND MEHR	58,9	68,2	45,0	70,5	50,7	74,2	21,3	58,7
20	20 UND MEHR	41,5	53,0	29,9	41,9	33,7	41,3	11,1	41,5
21	30 UND MEHR	27,1	39,1	20,8	25,7	23,1	23,2	6,6	30,1

Fläche 1979 nach Hauptkulturararten

Niedersachsen

genutzter Fläche								Lfd. Nr.
grünland								
Wiesen		Mähweiden		Weiden einschl. Almen		Hutungen und Streuwiesen		
Betriebe	Fläche	Betriebe	Fläche	Betriebe	Fläche	Betriebe	Fläche	
Anzahl	ha	Anzahl	ha	Anzahl	ha	Anzahl	ha	
7	8	9	10	11	12	13	14	

LICHE BETRIEBE

-	-	-	-	-	-	-	-	01
293	108	375	177	699	298	32	10	02
3754	2725	3202	2660	3988	3524	293	224	03
6903	8448	6232	9176	7030	10774	372	455	04
7157	15478	6413	16981	7257	19099	336	560	05
6374	20228	5807	23369	6417	25150	311	683	06
6257	25716	5880	31149	6449	33234	341	897	07
10937	59795	10495	77037	11394	82759	642	1823	08
11708	91054	12160	140897	12645	136910	1028	3551	09
5076	53293	5355	84530	5545	84930	632	3122	10
528	7089	588	12124	602	13569	156	1806	11
58987	283935	56507	398099	62026	410247	4143	13130	12
58494	283827	56132	397922	61327	409949	4111	13120	13
40880	257176	40285	369106	43052	376553	3110	11881	14
28249	211231	28598	314587	30186	318169	2458	10301	15
17312	151436	18103	237550	18792	235410	1816	8479	16

BETRIEBE

169	329	92	118	153	207	61	318	17
-----	-----	----	-----	-----	-----	----	-----	----

ZEILE 12 (INSGESAMT) IN PROZENT

99,5	100,0	99,3	100,0	98,9	99,9	99,2	99,9	18
69,3	90,6	71,3	92,7	69,4	91,8	75,1	90,5	19
47,9	74,4	50,6	79,0	48,7	77,6	59,3	78,5	20
29,3	53,3	32,0	59,7	30,3	57,4	43,8	64,6	21

genutzter Fläche								Lfd. Nr.
kulturen				nicht mehr genutzte landwirtschaftliche Fläche		Waldfläche		
bestocktes Rebland und Rebbrauche zur Wiederbestockung		Korbweidenanlagen ¹⁾		Betriebe	Fläche	Betriebe	Fläche	
Betriebe	Fläche	Betriebe	Fläche	Betriebe	Fläche	Betriebe	Fläche	
Anzahl	ha	Anzahl	ha	Anzahl	ha	Anzahl	ha	
23	24	25	26	27	28	29	30	

LICHE BETRIEBE

-	-	-	-	-	-	-	-	01
-	-	26	7	257	134	371	370	02
-	-	105	77	460	406	1610	3010	03
-	-	78	95	468	578	2237	5114	04
-	-	49	126	342	366	2537	7124	05
-	-	23	35	243	324	2559	6566	06
-	-	20	80	220	329	2880	7956	07
-	-	34	70	434	543	6087	23138	08
-	-	61	254	736	1376	9502	67510	09
-	-	59	76	604	1302	6252	101396	10
-	-	29	57	175	747	976	48928	11
-	-	484	876	3939	6106	35011	271113	12
-	-	458	869	3682	5972	34640	270743	13
-	-	226	572	2412	4622	28256	255494	14
-	-	183	456	1949	3969	22817	240973	15
-	-	149	386	1515	3425	16730	217835	16

BETRIEBE

-	-	13	7	366	1082	2207	212356	17
---	---	----	---	-----	------	------	--------	----

ZEILE 12 (INSGESAMT) IN PROZENT

-	-	94,6	99,3	93,5	97,8	98,9	99,9	18
-	-	46,7	65,2	61,2	75,7	80,7	94,2	19
-	-	37,8	52,1	49,5	65,0	65,2	88,9	20
-	-	30,8	44,1	38,5	56,1	47,8	80,3	21

Nordrhein-Westfalen

6 Betriebe mit landwirtschaftlich genutzter

Lfd. Nr.	Landwirtschaftlich genutzte Fläche von ... bis unter ... ha	Betriebe mit landwirtschaftlich Dauer					
		insgesamt		Ackerland		insgesamt	
		Betriebe	Fläche	Betriebe	Fläche	Betriebe	Fläche
		Anzahl	ha	Anzahl	ha	Anzahl	ha
		1	2	3	4	5	6

LANDWIRTSCHAFT

01	0 AR	-	-	-	-	-	-
02	0,01- 1	4642	2261	3571	1494	799	309
03	1 - 2	13358	18711	8410	7958	9704	9414
04	2 - 5	18976	62035	15118	30342	15636	29614
05	5 - 10	15773	114316	14181	61489	13984	50679
06	10 - 15	11763	145894	11126	84412	10785	59748
07	15 - 20	10509	182870	10090	110483	9807	70877
08	20 - 30	15921	390561	15456	242233	15034	146136
09	30 - 50	11900	445390	11639	293515	11126	149997
10	50 - 100	3564	229864	3514	179734	3111	48764
11	100 UND MEHR	530	78889	522	68592	427	9376
12	INSGESAMT	106936	1670791	93627	1080252	90413	574914
13	1 UND MEHR	102294	1668530	90056	1078758	89614	574604
14	10 UND MEHR	54187	1473468	52347	978969	50290	484898
15	20 UND MEHR	31915	1144704	31131	784074	29698	354273
16	30 UND MEHR	15994	754143	15675	541841	14664	208136

FORST

17	INSGESAMT	3574	2745	282	408	787	1816
----	-----------	------	------	-----	-----	-----	------

ANTEIL DER LANDW. BETRIEBE AN

18	1 UND MEHR	95,7	99,9	96,2	99,9	99,1	99,9
19	10 UND MEHR	50,7	88,2	55,9	90,6	55,6	84,3
20	20 UND MEHR	29,8	68,5	33,3	72,6	32,8	61,6
21	30 UND MEHR	15,0	45,1	16,7	50,2	16,2	36,2

Lfd. Nr.	Landwirtschaftlich genutzte Fläche von ... bis unter ... ha	Betriebe mit landwirtschaftlich Dauer							
		Haus- und Nutzgarten		insgesamt		Obstanlagen		Baumschulen	
		Betriebe	Fläche	Betriebe	Fläche	Betriebe	Fläche	Betriebe	Fläche
		Anzahl	ha	Anzahl	ha	Anzahl	ha	Anzahl	ha
		15	16	17	18	19	20	21	22

LANDWIRTSCHAFT

01	0 AR	-	-	-	-	-	-	-	-
02	0,01- 1	1069	110	894	347	600	239	284	102
03	1 - 2	5976	649	1195	690	774	288	262	232
04	2 - 5	8497	868	1262	1211	881	481	252	493
05	5 - 10	6867	731	794	1417	588	603	150	582
06	10 - 15	5271	586	554	1148	457	662	69	356
07	15 - 20	4654	527	502	983	433	493	53	387
08	20 - 30	7116	976	724	1216	649	747	43	369
09	30 - 50	5344	823	613	1055	536	437	44	509
10	50 - 100	1548	381	257	986	201	377	28	443
11	100 UND MEHR	234	216	54	706	39	169	13	403
12	INSGESAMT	46576	5866	6849	9759	5158	4495	1198	3877
13	1 UND MEHR	45507	5756	5955	9412	4558	4256	914	3774
14	10 UND MEHR	24167	3508	2704	6093	2315	2884	250	2467
15	20 UND MEHR	14242	2395	1648	3963	1425	1730	128	1724
16	30 UND MEHR	7126	1419	924	2747	776	983	85	1355

FORST

17	INSGESAMT	2833	298	373	223	291	66	27	59
----	-----------	------	-----	-----	-----	-----	----	----	----

ANTEIL DER LANDW. BETRIEBE AN

18	1 UND MEHR	97,7	98,1	86,9	96,4	88,4	94,7	76,3	97,4
19	10 UND MEHR	51,9	59,8	39,5	62,4	44,9	64,2	20,9	63,6
20	20 UND MEHR	30,6	40,8	24,1	40,6	27,6	38,5	10,7	44,5
21	30 UND MEHR	15,3	24,2	13,5	28,1	15,0	21,9	7,1	34,9

Fläche 1979 nach Hauptkulturarten

Nordrhein-Westfalen

genutzter Fläche grünland								Lfd. Nr.
Wiesen		Mähweiden		Weiden einschl. Almen		Hutungen und Streuwiesen		
Betriebe	Fläche	Betriebe	Fläche	Betriebe	Fläche	Betriebe	Fläche	
Anzahl	ha	Anzahl	ha	Anzahl	ha	Anzahl	ha	
7	8	9	10	11	12	13	14	

LICHE BETRIEBE

-	-	-	-	-	-	-	-	01
341	123	122	40	311	125	53	21	02
4469	3585	2901	2299	3662	3078	613	453	03
7760	10673	6364	8699	6761	9306	849	936	04
7072	16736	6776	16935	6886	15772	774	1236	05
5526	18348	5409	20866	5831	19391	526	1143	06
4916	21090	4879	24707	5344	23822	456	1259	07
7305	39500	7499	51997	8517	51947	788	2693	08
5205	39741	5481	53168	6262	54245	617	2843	09
1371	13629	1285	16070	1597	17624	171	1441	10
167	2612	141	2114	205	2845	48	1804	11
44132	166037	40857	196894	45376	198154	4895	13828	12
43791	165914	40735	196854	45065	198030	4842	13807	13
24490	134920	24694	168922	27756	169874	2606	11183	14
14048	95482	14406	123349	16581	126661	1624	8781	15
6743	55983	6907	71352	8064	74714	836	6088	16

BETRIEBE

336	549	155	286	229	438	141	544	17
-----	-----	-----	-----	-----	-----	-----	-----	----

ZEILE 12 (INSGESAMT) IN PROZENT

99,2	99,9	99,7	100,0	99,3	99,9	98,9	99,8	18
55,5	81,3	60,4	85,8	61,2	85,7	53,2	80,9	19
31,8	57,5	35,3	62,6	36,5	63,9	33,2	63,5	20
15,3	33,7	16,9	36,2	17,8	37,7	17,1	44,0	21

genutzter Fläche kulturen								Lfd. Nr.
bestocktes Rebland und Rebrache zur Wiederbestockung		Korbweidenanlagen ¹⁾		nicht mehr genutzte landwirtschaftliche Fläche		Waldfläche		
Betriebe	Fläche	Betriebe	Fläche	Betriebe	Fläche	Betriebe	Fläche	
Anzahl	ha	Anzahl	ha	Anzahl	ha	Anzahl	ha	
23	24	25	26	27	28	29	30	

LICHE BETRIEBE

-	-	-	-	-	-	-	-	01
-	-	38	6	459	201	544	531	02
-	-	195	170	475	345	3117	4684	03
-	6	163	231	459	375	4976	10213	04
-	11	82	221	301	283	5133	13783	05
-	2	46	128	225	197	4611	15752	06
-	-	29	103	191	191	4521	16792	07
-	-	42	99	331	398	7661	35206	08
-	-	50	109	298	432	6850	46203	09
-	-	40	166	153	355	2155	34107	10
-	-	11	135	45	208	315	34528	11
5	19	696	1369	2937	2984	39883	211800	12
5	19	658	1363	2478	2783	39339	211269	13
-	2	218	740	1243	1780	26113	182588	14
-	-	143	508	827	1391	16981	150044	15
-	-	101	409	496	994	9320	114839	16

BETRIEBE

-	-	67	97	572	1504	3574	169694	17
---	---	----	----	-----	------	------	--------	----

ZEILE 12 (INSGESAMT) IN PROZENT

100,0	100,0	94,5	99,6	84,4	93,3	98,6	99,7	18
20,0	8,5	31,3	54,1	42,3	59,6	65,5	86,2	19
-	-	20,5	37,1	28,2	46,6	42,6	70,8	20
-	-	14,5	29,9	16,9	33,3	23,4	54,2	21

Hessen

6 Betriebe mit landwirtschaftlich genutzter

Lfd. Nr.	Landwirtschaftlich genutzte Fläche von ... bis unter ... ha	Betriebe mit landwirtschaftlich Dauer					
		insgesamt		Ackerland		insgesamt	
		Betriebe	Fläche	Betriebe	Fläche	Betriebe	Fläche
		Anzahl	ha	Anzahl	ha	Anzahl	ha
		1	2	3	4	5	6

LANDWIRTSCHAFT

01	0 AR	-	-	-	-	-	-	
02	0,01-	1	1920	1028	1054	446	225	58
03	1 -	2	9459	13513	8496	8737	6013	3880
04	2 -	5	16209	53509	15386	31097	13531	20508
05	5 -	10	12337	88521	12073	51159	11241	35905
06	10 -	15	7531	92851	7445	55358	7022	36514
07	15 -	20	5992	103930	5945	64755	5670	38462
08	20 -	30	7926	193400	7892	124147	7597	68506
09	30 -	50	4438	163124	4413	108568	4199	53880
10	50 -	100	860	54438	846	38619	767	15335
11	100 UND MEHR		195	32970	193	27438	171	5249
12	INSGESAMT		66867	797283	63743	510324	56436	278297
13	1 UND MEHR		64947	796255	62689	509878	56211	278238
14	10 UND MEHR		26942	640713	26734	418885	25426	217945
15	20 UND MEHR		13419	443932	13344	298773	12734	142969
16	30 UND MEHR		5493	250532	5452	174625	5137	74463

FORST

17	INSGESAMT		511	656	76	190	114	393
----	-----------	--	-----	-----	----	-----	-----	-----

ANTEIL DER LANDW. BETRIEBE AN

18	1 UND MEHR		97,1	99,9	98,3	99,9	99,6	100,0
19	10 UND MEHR		40,3	80,4	41,9	82,1	45,1	78,3
20	20 UND MEHR		20,1	55,7	20,9	58,5	22,6	51,4
21	30 UND MEHR		8,2	31,4	8,6	34,2	9,1	26,8

Lfd. Nr.	Landwirtschaftlich genutzte Fläche von ... bis unter ... ha	Betriebe mit landwirtschaftlich Dauer							
		Haus- und Nutzgarten		insgesamt		Obstanlagen		Baumschulen	
		Betriebe	Fläche	Betriebe	Fläche	Betriebe	Fläche	Betriebe	Fläche
		Anzahl	ha	Anzahl	ha	Anzahl	ha	Anzahl	ha
		15	16	17	18	19	20	21	22

LANDWIRTSCHAFT

01	0 AR	-	-	-	-	-	-	-	-	
02	0,01-	1	398	28	987	495	431	196	69	30
03	1 -	2	3894	270	821	626	494	233	73	59
04	2 -	5	6674	461	1052	1442	629	359	125	190
05	5 -	10	5266	413	628	1044	456	362	70	187
06	10 -	15	3242	292	364	687	283	229	37	198
07	15 -	20	2672	259	282	454	227	147	16	73
08	20 -	30	3421	358	378	388	308	165	24	95
09	30 -	50	1768	206	194	470	152	113	8	79
10	50 -	100	332	62	55	422	43	50	-	52
11	100 UND MEHR		83	51	22	233	20	145	-	-
12	INSGESAMT		27750	2402	4783	6261	3043	2000	423	963
13	1 UND MEHR		27352	2373	3796	5766	2612	1804	354	932
14	10 UND MEHR		11518	1229	1295	2454	1033	850	86	496
15	20 UND MEHR		5604	678	649	1513	523	474	33	226
16	30 UND MEHR		2183	319	271	1124	215	309	9	131

FORST

17	INSGESAMT		382	43	54	30	45	25	-	2
----	-----------	--	-----	----	----	----	----	----	---	---

ANTEIL DER LANDW. BETRIEBE AN

18	1 UND MEHR		98,6	98,8	79,4	92,1	85,8	90,2	83,7	96,8
19	10 UND MEHR		41,5	51,2	27,1	42,4	33,9	42,5	20,3	51,6
20	20 UND MEHR		20,2	28,2	13,6	24,2	17,2	23,7	7,8	23,5
21	30 UND MEHR		7,9	13,3	5,7	18,0	7,1	15,4	2,1	13,6

Fläche 1979 nach Hauptkulturarten

Hessen

genutzter Fläche grünland								Lfd. Nr.
Wiesen		Mähweiden		Weiden einschl. Almen		Hutungen und Streuwiesen		
Betriebe	Fläche	Betriebe	Fläche	Betriebe	Fläche	Betriebe	Fläche	
Anzahl	ha	Anzahl	ha	Anzahl	ha	Anzahl	ha	
7	8	9	10	11	12	13	14	

LICHE BETRIEBE

-	-	-	-	-	-	-	-	01
170	39	37	11	20	6	9	3	02
4873	2866	919	576	509	332	202	106	03
10904	14061	3214	4265	1775	1805	534	377	04
8936	22066	3948	9360	2460	3714	688	765	05
5562	20261	2964	10801	2123	4481	556	971	06
4456	19507	2781	12593	1954	5466	441	896	07
5858	31949	4099	25051	2804	9854	626	1651	08
3070	22064	2449	21939	1586	8250	423	1627	09
511	5706	448	5806	304	2643	107	1179	10
79	1256	73	1942	62	1303	49	747	11
44419	139775	20932	92345	13597	37855	3635	8322	12
44249	139736	20895	92334	13577	37848	3626	8319	13
19536	100743	12814	78133	8833	31998	2202	7071	14
9518	60976	7069	54739	4756	22050	1205	5204	15
3660	29027	2970	29688	1952	12196	579	3553	16

BETRIEBE

72	194	22	33	26	80	4	87	17
----	-----	----	----	----	----	---	----	----

ZEILE 12 (INSGESAMT) IN PROZENT

99,6	100,0	99,8	100,0	99,9	100,0	99,8	100,0	18
44,0	72,1	61,2	84,6	65,0	84,5	60,6	85,0	19
21,4	43,6	33,8	59,3	35,0	58,3	33,1	62,5	20
8,2	20,8	14,2	32,1	14,4	32,2	15,9	42,7	21

genutzter Fläche kulturen								Lfd. Nr.
bestocktes Rebland und Rebbrache zur Wiederbestockung		Korbweidenanlagen ¹⁾		nicht mehr genutzte landwirtschaftliche Fläche		Waldfläche		
Betriebe	Fläche	Betriebe	Fläche	Betriebe	Fläche	Betriebe	Fläche	
Anzahl	ha	Anzahl	ha	Anzahl	ha	Anzahl	ha	
23	24	25	26	27	28	29	30	

LICHE BETRIEBE

-	-	-	-	-	-	-	-	01
524	267	12	2	247	112	137	116	02
260	309	42	25	667	429	1383	1381	03
312	850	49	42	746	486	2903	3273	04
119	449	28	46	342	214	2975	4603	05
45	244	12	16	212	127	2252	5231	06
46	230	9	5	150	88	2020	6351	07
39	110	12	18	210	123	2588	10153	08
31	269	9	9	121	121	1382	7107	09
9	238	7	82	37	69	275	2779	10
	3	2	85	25	202	73	9362	11
1386	2969	182	330	2757	1971	15988	50355	12
862	2702	170	328	2510	1860	15851	50239	13
171	1093	51	215	755	730	8590	40983	14
80	619	30	193	393	515	4318	29400	15
41	509	18	176	183	392	1730	19248	16

BETRIEBE

3	0	6	2	81	210	511	43519	17
---	---	---	---	----	-----	-----	-------	----

ZEILE 12 (INSGESAMT) IN PROZENT

62,2	91,0	93,4	99,4	91,0	94,3	99,1	99,8	18
12,3	36,8	28,0	65,0	27,4	37,0	53,7	81,4	19
5,8	20,9	16,5	58,6	14,3	26,1	27,0	58,4	20
3,0	17,2	9,9	53,2	6,6	19,9	10,8	38,2	21

Lfd. Nr.	Landwirtschaftlich genutzte Fläche von ... bis unter ... ha	Betriebe mit landwirtschaftlich Dauer					
		insgesamt		Ackerland		insgesamt	
		Betriebe	Fläche	Betriebe	Fläche	Betriebe	Fläche
		Anzahl	ha	Anzahl	ha	Anzahl	ha
		1	2	3	4	5	6

LANDWIRTSCHAFT

01	0 AR	-	-	-	-	-	-
02	0,01- 1	10589	6067	2184	601	579	112
03	1 - 2	10991	15358	6212	5148	4051	2941
04	2 - 5	15171	50006	11497	21133	8584	14375
05	5 - 10	13148	94182	11677	46742	9262	30339
06	10 - 15	7447	91058	7085	53199	5620	27777
07	15 - 20	5067	87798	4937	56208	3693	25312
08	20 - 30	6522	159164	6397	102607	4937	49639
09	30 - 50	4499	167329	4403	103780	3731	59582
10	50 - 100	1166	73352	1145	46426	1005	25138
11	100 UND MEHR	102	16215	93	9338	73	6455
12	INSGESAMT	74702	760528	55630	445182	41315	241671
13	1 UND MEHR	64113	754462	53446	444581	40736	241559
14	10 UND MEHR	24803	594915	24060	371558	18859	193904
15	20 UND MEHR	12289	416059	12038	262151	9746	140814
16	30 UND MEHR	5767	256895	5641	159544	4809	91175

FORST

17	INSGESAMT	1605	668	211	38	193	417
----	-----------	------	-----	-----	----	-----	-----

ANTEIL DER LANDW. BETRIEBE AN

18	1 UND MEHR	85,8	99,2	96,1	99,9	98,6	100,0
19	10 UND MEHR	33,2	78,2	43,3	83,5	45,6	80,2
20	20 UND MEHR	16,5	54,7	21,6	58,9	23,6	58,3
21	30 UND MEHR	7,7	33,8	10,1	35,8	11,6	37,7

Lfd. Nr.	Landwirtschaftlich genutzte Fläche von ... bis unter ... ha	Betriebe mit landwirtschaftlich Dauer							
		Haus- und Nutzgarten		insgesamt		Obstanlagen		Baumschulen	
		Betriebe	Fläche	Betriebe	Fläche	Betriebe	Fläche	Betriebe	Fläche
		Anzahl	ha	Anzahl	ha	Anzahl	ha	Anzahl	ha
		16	16	17	18	19	20	21	22

LANDWIRTSCHAFT

01	0 AR	-	-	-	-	-	-	-	-
02	0,01- 1	2777	133	9698	5221	1480	589	48	15
03	1 - 2	3924	235	6322	7034	1085	632	54	39
04	2 - 5	5275	318	6552	14180	1194	1105	60	114
05	5 - 10	5182	322	4374	16780	1052	1682	37	133
06	10 - 15	3056	200	2393	9882	576	1204	19	100
07	15 - 20	2170	151	1612	6127	336	583	4	7
08	20 - 30	2839	222	1630	6696	310	519	5	45
09	30 - 50	1849	156	734	3812	158	248	4	123
10	50 - 100	423	59	161	1729	44	119	8	234
11	100 UND MEHR	34	15	16	406	5	16	-	-
12	INSGESAMT	27529	1810	33492	71866	6240	6697	239	810
13	1 UND MEHR	24752	1677	23794	66645	4760	6108	191	795
14	10 UND MEHR	10371	802	6546	28651	1429	2689	40	509
15	20 UND MEHR	5145	452	2541	12642	517	902	17	402
16	30 UND MEHR	2306	230	911	5946	207	383	12	357

FORST

17	INSGESAMT	1377	101	129	112	65	8	12	28
----	-----------	------	-----	-----	-----	----	---	----	----

ANTEIL DER LANDW. BETRIEBE AN

18	1 UND MEHR	89,9	92,7	71,0	92,7	76,3	91,2	79,9	98,1
19	10 UND MEHR	37,7	44,3	19,5	39,9	22,9	40,2	16,7	62,8
20	20 UND MEHR	18,7	24,9	7,6	17,6	8,3	13,5	7,1	49,6
21	30 UND MEHR	8,4	12,7	2,7	8,3	3,3	5,7	5,0	44,1

Fläche 1979 nach Hauptkulturarten

Rheinland-Pfalz

genutzter Fläche								Lfd. Nr.
grünland								
Wiesen		Mähweiden		Weiden einschl. Almen		Hutungen und Streuwiesen		
Betriebe	Fläche	Betriebe	Fläche	Betriebe	Fläche	Betriebe	Fläche	
Anzahl	ha	Anzahl	ha	Anzahl	ha	Anzahl	ha	
7	8	9	10	11	12	13	14	

LICHE BETRIEBE

-	-	-	-	-	-	-	-	01
491	88	9	2	55	14	44	9	02
3175	1935	517	400	705	492	221	115	03
7093	9105	1781	2698	2132	2306	341	266	04
7769	17905	2572	6663	3143	5278	452	493	05
4520	15228	1757	6928	2171	5274	272	347	06
3087	12859	1333	7067	1632	5024	221	362	07
4038	22834	2195	15969	2517	10146	384	690	08
2951	23848	2016	21823	2148	12912	352	1000	09
782	9283	564	8912	595	5885	116	1059	10
45	943	36	1049	37	1234	25	3228	11
33951	114028	12780	71511	15135	48563	2428	7569	12
33460	113940	12771	71509	15080	48550	2384	7560	13
15423	84996	7901	61748	9100	40474	1370	6686	14
7816	56908	4811	47752	5297	30177	877	5977	15
3778	34074	2616	31784	2780	20031	493	5287	16

BETRIEBE

137	206	16	67	26	50	22	94	17
-----	-----	----	----	----	----	----	----	----

ZEILE 12 (INSGESAMT) IN PROZENT

98,6	99,9	99,9	100,0	99,6	100,0	98,2	99,9	18
45,4	74,5	61,8	86,3	60,1	83,3	56,4	88,3	19
23,0	49,9	37,6	66,8	35,0	62,1	36,1	79,0	20
11,1	29,9	20,5	44,4	18,4	41,2	20,3	69,9	21

genutzter Fläche								Lfd. Nr.
kulturen								
bestocktes Rebland und Rebbache zur Wiederbestockung		Korbweidenanlagen ¹⁾		nicht mehr genutzte landwirtschaftliche Fläche		Waldfläche		
Betriebe	Fläche	Betriebe	Fläche	Betriebe	Fläche	Betriebe	Fläche	
Anzahl	ha	Anzahl	ha	Anzahl	ha	Anzahl	ha	
23	24	25	26	27	28	29	30	

LICHE BETRIEBE

-	-	-	-	-	-	-	-	01
8734	4610	75	6	2067	1056	1623	808	02
5791	6326	151	36	1879	1613	3193	2585	03
6061	12906	136	55	1737	1608	4689	4113	04
4073	14913	75	53	923	752	5064	5449	05
2191	8566	27	12	325	263	3074	4710	06
1462	5527	20	10	212	182	2178	3671	07
1491	6125	12	7	232	185	3108	6973	08
644	3424	16	16	175	202	2387	7779	09
132	1373	3	4	60	161	602	3537	10
12	388	3	2	12	51	40	1344	11
30591	64157	518	202	7620	6073	25958	40970	12
21857	59547	443	196	5553	5017	24335	40161	13
5932	25402	81	51	1014	1044	11389	28013	14
2279	11310	34	29	477	599	6137	19633	15
788	5185	22	22	245	414	3029	12660	16

BETRIEBE

49	61	4	14	644	1126	1605	113196	17
----	----	---	----	-----	------	------	--------	----

ZEILE 12 (INSGESAMT) IN PROZENT

71,4	92,8	85,5	96,8	72,9	82,6	93,7	98,0	18
19,4	39,6	15,6	25,4	13,3	17,2	43,9	68,4	19
7,4	17,6	6,6	14,3	6,3	9,9	23,6	47,9	20
2,6	8,1	4,2	10,7	3,2	6,8	11,7	30,9	21

Baden-Württemberg

6 Betriebe mit landwirtschaftlich genutzter

Lfd. Nr.	Landwirtschaftlich genutzte Fläche von ... bis unter ... ha	Betriebe mit landwirtschaftlich Dauer					
		insgesamt		Ackerland		insgesamt	
		Betriebe	Fläche	Betriebe	Fläche	Betriebe	Fläche
		Anzahl	ha	Anzahl	ha	Anzahl	ha
		1	2	3	4	5	6

LANDWIRTSCHAFT

01	0 AR	-	-	-	-	-	-
02	0,01- 1	10139	6020	4514	1521	2298	525
03	1 - 2	25962	36759	20666	17017	19583	14742
04	2 - 5	33714	110829	29815	52278	28898	49499
05	5 - 10	29387	213897	27547	106082	27216	98120
06	10 - 15	18067	222504	17057	113881	17239	102325
07	15 - 20	12484	216619	11808	116813	12023	95683
08	20 - 30	13897	336999	13328	193893	13416	138792
09	30 - 50	6780	250019	6590	153910	6515	94146
10	50 - 100	1455	93215	1398	61792	1328	30307
11	100 UND MEHR	275	45241	230	27187	234	17698
12	INSGESANT	152160	1532103	132953	844375	128750	641837
13	1 UND MEHR	142021	1526083	128439	842854	126452	641312
14	10 UND MEHR	52958	1164598	50411	667477	50755	478950
15	20 UND MEHR	22407	725475	21546	436783	21493	280943
16	30 UND MEHR	8510	388475	8218	242890	8077	142150

FORST

17	INSGESANT	4403	2905	431	678	1382	1944
----	-----------	------	------	-----	-----	------	------

ANTEIL DER LANDW. BETRIEBE AN

18	1 UND MEHR	93,3	99,6	96,6	99,8	98,2	99,9
19	10 UND MEHR	34,8	76,0	37,9	79,0	39,4	74,6
20	20 UND MEHR	14,7	47,4	16,2	51,7	16,7	43,8
21	30 UND MEHR	5,6	25,4	6,2	28,8	6,3	22,1

Lfd. Nr.	Landwirtschaftlich genutzte Fläche von ... bis unter ... ha	Betriebe mit landwirtschaftlich Dauer							
		Haus- und Nutzgarten		insgesamt		Obstanlagen		Baumschulen	
		Betriebe	Fläche	Betriebe	Fläche	Betriebe	Fläche	Betriebe	Fläche
		Anzahl	ha	Anzahl	ha	Anzahl	ha	Anzahl	ha
		15	16	17	18	19	20	21	22

LANDWIRTSCHAFT

01	0 AR	-	-	-	-	-	-	-	-
02	0,01- 1	3719	172	7870	3800	3519	1219	181	77
03	1 - 2	13325	675	7925	4325	4173	1498	175	128
04	2 - 5	18840	871	8707	8181	5171	2803	232	370
05	5 - 10	18115	857	6789	8838	4346	3606	143	424
06	10 - 15	11714	601	3885	5696	2594	2960	76	420
07	15 - 20	8138	471	2474	3652	1750	2035	36	193
08	20 - 30	8905	552	2595	3762	1779	2100	36	276
09	30 - 50	4184	307	1172	1656	860	1005	21	167
10	50 - 100	772	119	260	997	178	378	11	367
11	100 UND MEHR	128	48	49	308	43	191	15	15
12	INSGESANT	87840	4674	41726	41216	24413	17796	913	2434
13	1 UND MEHR	84121	4501	33856	37416	20894	16577	732	2358
14	10 UND MEHR	33841	2099	10435	16072	7204	8669	182	1437
15	20 UND MEHR	13989	1026	4076	6723	2860	3674	70	824
16	30 UND MEHR	5084	474	1481	2961	1081	1574	34	549

FORST

17	INSGESANT	3533	172	218	112	172	66	4	2
----	-----------	------	-----	-----	-----	-----	----	---	---

ANTEIL DER LANDW. BETRIEBE AN

18	1 UND MEHR	95,8	96,3	81,1	90,8	85,6	93,1	80,2	96,9
19	10 UND MEHR	38,5	44,9	25,0	39,0	29,5	48,7	19,9	59,0
20	20 UND MEHR	15,9	22,0	9,8	16,3	11,7	20,6	7,7	33,9
21	30 UND MEHR	5,8	10,1	3,5	7,2	4,4	8,8	3,7	22,5

Fläche 1979 nach Hauptkulturarten

Baden-Württemberg

genutzter Fläche grünland								Lfd. Nr.
Wiesen		Mähweiden		Weiden einschl. Almen		Hutungen und Streuwiesen		
Betriebe	Fläche	Betriebe	Fläche	Betriebe	Fläche	Betriebe	Fläche	
Anzahl	ha	Anzahl	ha	Anzahl	ha	Anzahl	ha	
7	8	9	10	11	12	13	14	

LICHE BETRIEBE

-	-	-	-	-	-	-	-	01
2207	492	42	11	41	13	40	9	02
18781	13616	560	418	668	479	441	230	03
27990	45305	1246	1590	1837	2139	778	465	04
26495	87026	2056	4847	2737	5402	1100	846	05
16724	86974	2132	7574	2620	6822	1019	955	06
11592	78339	2023	9566	2256	6746	884	1031	07
12964	111119	2683	14974	2979	11449	888	1250	08
6283	72755	1471	9916	1830	9809	420	1666	09
1251	19667	312	3015	478	5926	116	1700	10
186	4288	57	1662	115	9572	45	2175	11
124473	519580	12582	53573	15561	58358	5731	10326	12
122266	519088	12540	53562	15520	58345	5691	10317	13
49000	373142	8678	46707	10278	50325	3372	8777	14
20684	207829	4523	29567	5402	36756	1469	6791	15
7720	96710	1840	14592	2423	25307	581	5541	16

BETRIEBE

1254	1347	47	180	100	191	55	226	17
------	------	----	-----	-----	-----	----	-----	----

ZEILE 12 (INSGESAMT) IN PROZENT

98,2	99,9	99,7	100,0	99,7	100,0	99,3	99,9	18
39,4	71,8	69,0	87,2	66,0	86,2	58,8	85,0	19
16,6	40,0	35,9	55,2	34,7	63,0	25,6	65,8	20
6,2	18,6	14,6	27,2	15,6	43,4	10,1	53,7	21

genutzter Fläche kulturen								Lfd. Nr.
bestocktes Rebland und Rebrache zur Wiederbestockung		Korbweidenanlagen ¹⁾		nicht mehr genutzte landwirtschaftliche Fläche		Waldfläche		
Betriebe	Fläche	Betriebe	Fläche	Betriebe	Fläche	Betriebe	Fläche	
Anzahl	ha	Anzahl	ha	Anzahl	ha	Anzahl	ha	
23	24	25	26	27	28	29	30	

LICHE BETRIEBE

-	-	-	-	-	-	-	-	01
5868	2500	25	4	1167	377	2139	1598	02
5460	2668	68	31	2295	989	8699	7622	03
5789	4979	80	30	1974	1023	14633	18654	04
4035	4759	57	50	1190	772	16303	40362	05
1903	2300	24	17	586	342	11108	41174	06
1112	1415	12	9	386	193	8009	31972	07
1135	1366	11	20	451	328	9144	37711	08
415	440	13	43	281	226	4240	19994	09
95	250	6	3	87	143	749	7556	10
10	101	3	1	22	125	92	4645	11
25822	20777	299	208	8439	4517	75116	211289	12
19954	18277	274	204	7272	4141	72977	209691	13
4670	5872	69	94	1813	1357	33342	143052	14
1655	2157	33	68	841	822	14225	69907	15
520	792	22	48	390	494	5081	32195	16

BETRIEBE

43	35	8	9	538	724	4403	218276	17
----	----	---	---	-----	-----	------	--------	----

ZEILE 12 (INSGESAMT) IN PROZENT

77,3	88,0	91,6	98,0	86,2	91,7	97,2	99,2	18
18,1	28,3	23,1	45,0	21,5	30,0	44,4	67,7	19
6,4	10,4	11,0	32,6	10,0	18,2	18,9	33,1	20
2,0	3,8	7,4	22,8	4,6	10,9	6,8	15,2	21

Bayern

6 Betriebe mit landwirtschaftlich genutzter

Lfd. Nr.	Landwirtschaftlich genutzte Fläche von ... bis unter ... ha	Betriebe mit landwirtschaftlich Dauer					
		insgesamt		Ackerland		insgesamt	
		Betriebe	Fläche	Betriebe	Fläche	Betriebe	Fläche
		Anzahl	ha	Anzahl	ha	Anzahl	ha
		1	2	3	4	5	6

LANDWIRTSCHAFT

01	0 AR	-	-	-	-	-	-
02	0,01- 1	4812	2660	2851	1310	697	262
03	1 - 2	23616	33415	16137	16329	15/34	14976
04	2 - 5	49234	169963	41999	90937	39,38	74991
05	5 - 10	63391	465372	57877	261563	56,75	198414
06	10 - 15	45962	567359	41682	317052	43037	246228
07	15 - 20	33115	574103	29710	319192	31400	252023
08	20 - 30	34411	830662	31470	490624	32489	336566
09	30 - 50	15640	571039	14667	384565	14192	184226
10	50 - 100	2954	187730	2679	140429	2352	46510
11	100 UND MEHR	569	93297	514	72350	405	20137
12	INSGESANT	273704	3495599	239586	2094351	237019	1374332
13	1 UND MEHR	268892	3492939	236735	2093041	236322	1374070
14	10 UND MEHR	132651	2824189	120722	1724212	123875	1085690
15	20 UND MEHR	53574	1682727	49330	1087968	49438	587439
16	30 UND MEHR	19163	852065	17860	597344	16949	250873

FORST

17	INSGESANT	10192	9984	997	1188	2007	7686
----	-----------	-------	------	-----	------	------	------

ANTEIL DER LANDW. BETRIEBE AN

18	1 UND MEHR	98,2	99,9	98,8	99,9	99,7	100,0
19	10 UND MEHR	48,5	80,8	50,4	82,3	52,3	79,0
20	20 UND MEHR	19,6	48,1	20,6	51,9	20,9	42,7
21	30 UND MEHR	7,0	24,4	7,5	28,5	7,2	18,3

Lfd. Nr.	Landwirtschaftlich genutzte Fläche von ... bis unter ... ha	Betriebe mit landwirtschaftlich Dauer							
		Haus- und Nutzgarten		insgesamt		Obstanlagen		Baumschulen	
		Betriebe	Fläche	Betriebe	Fläche	Betriebe	Fläche	Betriebe	Fläche
		Anzahl	ha	Anzahl	ha	Anzahl	ha	Anzahl	ha
		15	16	17	18	19	20	21	22

LANDWIRTSCHAFT

01	0 AR	-	-	-	-	-	-	-	-
02	0,01- 1	1383	146	1970	942	1373	603	114	48
03	1 - 2	8408	1065	1887	1045	1343	546	96	89
04	2 - 5	18392	1731	3109	2304	2377	975	127	246
05	5 - 10	27266	2710	3924	2684	3202	1439	105	378
06	10 - 15	20735	2353	2914	1726	2337	930	43	302
07	15 - 20	15049	1876	2023	1012	1699	585	20	184
08	20 - 30	15656	2226	2106	1246	1758	701	14	182
09	30 - 50	7106	1305	1131	943	1002	398	20	355
10	50 - 100	1331	401	244	389	214	144	6	178
11	100 UND MEHR	269	244	83	565	65	114	5	19
12	INSGESANT	115595	14059	19391	12856	15370	6434	550	1981
13	1 UND MEHR	114212	13913	17421	11915	13997	5831	436	1933
14	10 UND MEHR	60146	8406	8501	5881	7075	2871	108	1219
15	20 UND MEHR	24362	4177	3564	3143	3039	1357	45	733
16	30 UND MEHR	8706	1951	1458	1897	1281	656	31	552

FORST

17	INSGESANT	7983	919	701	191	667	130	12	18
----	-----------	------	-----	-----	-----	-----	-----	----	----

ANTEIL DER LANDW. BETRIEBE AN

18	1 UND MEHR	98,8	99,0	89,8	92,7	91,1	90,6	79,3	97,6
19	10 UND MEHR	52,0	59,8	43,8	45,7	46,0	44,6	19,6	61,5
20	20 UND MEHR	21,1	29,7	18,4	24,4	19,8	21,1	8,2	37,0
21	30 UND MEHR	7,5	13,9	7,5	14,8	8,3	10,2	5,6	27,8

Fläche 1979 nach Hauptkulturararten

Bayern

genutzter Fläche								Lfd. Nr.
grünland								
Wiesen		Mähweiden		Weiden einschl. Almen		Hutungen und Streuwiesen		
Betriebe	Fläche	Betriebe	Fläche	Betriebe	Fläche	Betriebe	Fläche	
Anzahl	ha	Anzahl	ha	Anzahl	ha	Anzahl	ha	
7	8	9	10	11	12	13	14	

LICHE BETRIEBE

-	-	-	-	-	-	-	-	01
598	226	19	9	24	8	70	20	02
14416	13032	365	344	465	418	1464	1182	03
38434	69046	1136	1843	1102	1380	3032	2722	04
55632	182337	2746	7216	2618	4089	4962	4772	05
41924	216372	3851	15986	3730	7879	4941	5990	06
30560	213188	3936	20782	4111	11598	4176	6454	07
31464	271839	5256	35155	5233	20017	4530	9554	08
13515	135697	2778	22141	2918	18611	2070	7777	09
2052	23191	493	5548	696	12759	489	5013	10
318	5202	100	2809	133	7200	112	4925	11
228913	1130130	20680	111834	21030	83959	25846	48409	12
228315	1129904	20661	111825	21006	83952	25776	48389	13
119833	865489	16414	102422	16821	78064	16318	39714	14
47349	435929	8627	65654	8980	58587	7201	27269	15
15885	164090	3371	30498	3747	38570	2671	17715	16

BETRIEBE

1607	1813	46	410	93	4490	363	973	17
------	------	----	-----	----	------	-----	-----	----

ZEILE 12 (INSGESAMT) IN PROZENT

99,7	100,0	99,9	100,0	99,9	100,0	99,7	100,0	18
52,3	76,6	79,4	91,6	80,0	93,0	63,1	82,0	19
20,7	38,6	41,7	58,7	42,7	69,8	27,9	56,3	20
6,9	14,5	16,3	27,3	17,8	45,9	10,3	36,6	21

genutzter Fläche								Lfd. Nr.
kulturen								
bestocktes Rebland und Rebrache zur Wiederbestockung		Korbweidenanlagen ¹⁾		nicht mehr genutzte landwirtschaftliche Fläche		Waldfläche		
Betriebe	Fläche	Betriebe	Fläche	Betriebe	Fläche	Betriebe	Fläche	
Anzahl	ha	Anzahl	ha	Anzahl	ha	Anzahl	ha	
23	24	25	26	27	28	29	30	

LICHE BETRIEBE

-	-	-	-	-	-	-	-	01
627	290	6	1	448	244	1472	2061	02
579	358	60	51	1372	1107	10475	16666	03
884	1004	55	80	1409	1315	26684	45461	04
789	830	24	37	1267	1045	43713	103249	05
576	461	21	33	822	725	35960	128312	06
328	208	6	35	589	572	27362	132633	07
358	312	20	51	675	698	29392	188959	08
117	142	13	48	410	554	13570	122985	09
26	61	5	8	119	407	2372	43775	10
9	385	10	47	63	366	401	39804	11
4293	4049	220	392	7174	7033	191401	823905	12
3666	3760	214	391	6726	6789	189929	821843	13
1414	1567	75	223	2678	3322	109057	656467	14
510	899	48	155	1267	2026	45735	395523	15
152	587	28	103	592	1327	16343	206564	16

BETRIEBE

11	27	17	17	1371	2748	10192	656949	17
----	----	----	----	------	------	-------	--------	----

ZEILE 12 (INSGESAMT) IN PROZENT

85,4	92,8	97,3	99,7	93,8	96,5	99,2	99,7	18
32,9	38,7	34,1	57,0	37,3	47,2	57,0	79,7	19
11,9	22,2	21,8	39,5	17,7	28,8	23,9	48,0	20
3,5	14,5	12,7	26,4	8,3	18,9	8,5	25,1	21

Saarland

6 Betriebe mit landwirtschaftlich genutzter

Lfd. Nr.	Landwirtschaftlich genutzte Fläche von ... bis unter ... ha	Betriebe mit landwirtschaftlich Dauer					
		insgesamt		Ackerland		insgesamt	
		Betriebe	Fläche	Betriebe	Fläche	Betriebe	Fläche
		Anzahl	ha	Anzahl	ha	Anzahl	ha
		1	2	3	4	5	6

LANDWIRTSCHAFT

01	0 AR	-	-	-	-	-	-
02	0,01- 1	371	181	193	57	55	16
03	1 - 2	1043	1450	742	656	791	661
04	2 - 5	1339	4224	1189	2352	1089	1699
05	5 - 10	801	5635	762	3282	690	2181
06	10 - 15	464	5615	448	3444	423	2109
07	15 - 20	346	5942	338	3672	327	2190
08	20 - 30	483	11809	474	7106	460	4554
09	30 - 50	563	21499	557	12529	554	8890
10	50 - 100	248	15759	244	8792	241	6825
11	100 UND MEHR	28	4150	27	2519	27	1599
12	INSGESANT	5686	76263	4974	44410	4657	30724
13	1 UND MEHR	5315	76082	4781	44353	4602	30708
14	10 UND MEHR	2132	64774	2088	38063	2032	26167
15	20 UND MEHR	1322	53217	1302	30946	1282	21868
16	30 UND MEHR	839	41409	828	23839	822	17314

FORST

17	INSGESANT	162	53	15	7	7	11
----	-----------	-----	----	----	---	---	----

ANTEIL DER LANDW. BETRIEBE AN

18	1 UND MEHR	93,5	99,8	96,1	99,9	98,8	99,9
19	10 UND MEHR	37,5	84,9	42,0	85,7	43,6	85,2
20	20 UND MEHR	23,3	69,8	26,2	69,7	27,5	71,2
21	30 UND MEHR	14,8	54,3	16,6	53,7	17,7	56,4

Lfd. Nr.	Landwirtschaftlich genutzte Fläche von ... bis unter ... ha	Betriebe mit landwirtschaftlich Dauer							
		Haus- und Nutzgarten		insgesamt		Obstanlagen		Baumschulen	
		Betriebe	Fläche	Betriebe	Fläche	Betriebe	Fläche	Betriebe	Fläche
		Anzahl	ha	Anzahl	ha	Anzahl	ha	Anzahl	ha
		15	16	17	18	19	20	21	22

LANDWIRTSCHAFT

01	0 AR	-	-	-	-	-	-	-	-
02	0,01- 1	151	8	222	99	204	92	14	4
03	1 - 2	616	44	179	88	153	64	19	13
04	2 - 5	749	51	157	122	112	53	24	41
05	5 - 10	428	33	103	138	76	52	11	43
06	10 - 15	234	22	53	39	39	15	4	12
07	15 - 20	187	18	27	62	21	50		10
08	20 - 30	235	25	32	123	19	27	10	91
09	30 - 50	281	25	44	54	36	13	4	38
10	50 - 100	106	25	16	117	14	97		20
11	100 UND MEHR	13	18		15		15		-
12	INSGESANT	3000	271	835	858	676	478	90	273
13	1 UND MEHR	2849	263	613	759	472	386	76	269
14	10 UND MEHR	1056	134	174	411	131	218	22	171
15	20 UND MEHR	635	93	94	310	71	153	16	149
16	30 UND MEHR	400	68	62	187	52	125	6	58

FORST

17	INSGESANT	144	18	19	18	15	7	3	5
----	-----------	-----	----	----	----	----	---	---	---

ANTEIL DER LANDW. BETRIEBE AN

18	1 UND MEHR	95,0	96,9	73,4	88,5	69,8	80,8	84,4	98,5
19	10 UND MEHR	35,2	49,3	20,8	47,9	19,4	45,5	24,4	62,6
20	20 UND MEHR	21,2	34,4	11,3	36,1	10,5	31,9	17,8	54,5
21	30 UND MEHR	13,3	25,2	7,4	21,8	7,7	26,2	6,7	21,3

Fläche 1979 nach Hauptkulturrarten

Saarland

genutzter Fläche								Lfd. Nr.
grünland								
Wiesen		Mähweiden		Weiden einschl. Almen		Hutungen und Streuwiesen		
Betriebe	Fläche	Betriebe	Fläche	Betriebe	Fläche	Betriebe	Fläche	
Anzahl	ha	Anzahl	ha	Anzahl	ha	Anzahl	ha	
7	8	9	10	11	12	13	14	

LICHE BETRIEBE

-	-	-	-	-	-	-	-	01
45	12	8	3	5	1	-	-	02
653	495	93	64	121	87	26	14	03
934	1241	168	198	208	231	32	29	04
583	1507	165	320	196	330	18	25	05
367	1536	116	302	176	456	9	15	06
295	1472	88	276	143	421	8	21	07
388	2581	190	978	253	947	18	48	08
491	4827	258	2072	325	1893	22	98	09
203	3274	122	1982	141	1491	15	77	10
22	574	12	370	17	504	2	151	11
3981	17319	1220	6565	1585	6362	150	478	12
3936	17307	1212	6562	1580	6361	150	478	13
1766	14065	786	5980	1055	5713	74	409	14
1104	11257	582	5402	736	4836	57	373	15
716	8676	392	4424	483	3889	39	326	16

BETRIEBE

6	7	-	-	-	-	2	5	17
---	---	---	---	---	---	---	---	----

ZEILE 12 (INSGESAMT) IN PROZENT

98,9	99,9	99,3	100,0	99,7	100,0	100,0	100,0	18
44,4	81,2	64,4	91,1	66,6	89,8	49,3	85,6	19
27,7	65,0	47,7	82,3	46,4	76,0	38,0	78,1	20
18,0	50,1	32,1	67,4	30,5	61,1	26,0	68,1	21

genutzter Fläche								Lfd. Nr.
kulturen				nicht mehr genutzte landwirtschaftliche Fläche		Waldfläche		
bestocktes Rebland und Rebbrache zur Wiederbestockung		Korbweidenanlagen ¹⁾		Betriebe	Fläche	Betriebe	Fläche	
Betriebe	Fläche	Betriebe	Fläche	Betriebe	Fläche	Betriebe	Fläche	
Anzahl	ha	Anzahl	ha	Anzahl	ha	Anzahl	ha	
23	24	25	26	27	28	29	30	

LICHE BETRIEBE

-	-	-	-	-	-	-	-	01
5	3	3	0	120	81	64	45	02
5	2	12	9	202	148	239	145	03
20	22	7	5	172	170	307	268	04
21	32	4	10	68	107	219	298	05
7	12	1	1	26	43	125	184	06
-	1	1	1	17	14	90	153	07
5	4	1	0	21	55	151	214	08
-	0	3	3	34	41	215	461	09
-	-	-	-	12	137	79	1154	10
-	-	-	-	-	-	13	1639	11
66	77	32	30	672	796	1502	4562	12
61	74	29	29	552	715	1438	4517	13
15	17	6	5	110	290	675	3805	14
6	5	4	4	67	232	458	3468	15
-	0	3	3	46	177	307	3254	16

BETRIEBE

-	-	2	6	83	510	162	12353	17
---	---	---	---	----	-----	-----	-------	----

ZEILE 12 (INSGESAMT) IN PROZENT

92,4	96,6	90,6	98,5	82,1	89,8	95,7	99,0	18
22,7	22,6	18,8	16,9	16,4	36,4	44,8	83,4	19
9,1	6,1	12,5	12,3	10,0	29,2	30,5	76,0	20
1,5	0,5	9,4	11,0	6,8	22,3	20,4	71,3	21

Stadtstaaten

6 Betriebe mit landwirtschaftlich genutzter

Lfd. Nr.	Landwirtschaftlich genutzte Fläche von ... bis unter ... ha	Betriebe mit landwirtschaftlich Dauer					
		insgesamt		Ackerland		insgesamt	
		Betriebe	Fläche	Betriebe	Fläche	Betriebe	Fläche
		Anzahl	ha	Anzahl	ha	Anzahl	ha
		1	2	3	4	5	6

LANDWIRTSCHAFT

01	0 AR	-	-	-	-	-	-
02	0,01- 1	1078	559	983	483	43	20
03	1 - 2	675	905	465	573	208	246
04	2 - 5	456	1394	240	554	236	604
05	5 - 10	222	1554	98	400	135	701
06	10 - 15	145	1789	77	449	100	781
07	15 - 20	103	1790	64	544	85	956
08	20 - 30	157	3890	122	1398	142	2159
09	30 - 50	213	8386	165	2871	204	5379
10	50 - 100	104	6603	85	2604	96	3853
11	100 UND MEHR	14	2458	14	1922	12	452
12	INSGESAMT	3167	29328	2313	11797	1261	15152
13	1 UND MEHR	2089	28769	1330	11314	1218	15132
14	10 UND MEHR	736	24917	527	9787	639	13581
15	20 UND MEHR	488	21337	386	8794	454	11843
16	30 UND MEHR	331	17448	264	7396	312	9684

FORST

17	INSGESAMT	14	53	1	1	4	42
----	-----------	----	----	---	---	---	----

ANTEIL DER LANDW. BETRIEBE AN

18	1 UND MEHR	66,0	98,1	57,5	95,9	96,6	99,9
19	10 UND MEHR	23,2	85,0	22,8	83,0	50,7	89,6
20	20 UND MEHR	15,4	72,8	16,7	74,5	36,0	78,2
21	30 UND MEHR	10,5	59,5	11,4	62,7	24,7	63,9

Lfd. Nr.	Landwirtschaftlich genutzte Fläche von ... bis unter ... ha	Betriebe mit landwirtschaftlich Dauer							
		Haus- und Nutzgarten		insgesamt		Obstanlagen		Baumschulen	
		Betriebe	Fläche	Betriebe	Fläche	Betriebe	Fläche	Betriebe	Fläche
		Anzahl	ha	Anzahl	ha	Anzahl	ha	Anzahl	ha
		15	16	17	18	19	20	21	22

LANDWIRTSCHAFT

01	0 AR	-	-	-	-	-	-	-	-
02	0,01- 1	125	10	97	45	72	35	21	9
03	1 - 2	82	14	72	71	57	58	10	11
04	2 - 5	79	28	81	208	62	157	15	41
05	5 - 10	45	8	77	445	64	389	13	56
06	10 - 15	26	8	63	551	55	465	9	86
07	15 - 20	24	3	28	287	27	259		29
08	20 - 30	33	7	29	326	26	266	3	60
09	30 - 50	71	19	8	118	6	76		42
10	50 - 100	36	11		135	-	-		56
11	100 UND MEHR	4	2		83		83		-
12	INSGESAMT	525	108	458	2271	370	1788	75	389
13	1 UND MEHR	400	98	361	2226	298	1753	54	380
14	10 UND MEHR	194	48	131	1501	115	1149	16	272
15	20 UND MEHR	144	37	40	663	33	426	5	158
16	30 UND MEHR	111	31	11	337	7	159		98

FORST

17	INSGESAMT	9	9		1	-	-	-	-
----	-----------	---	---	--	---	---	---	---	---

ANTEIL DER LANDW. BETRIEBE AN

18	1 UND MEHR	76,2	90,4	78,8	98,0	80,5	98,0	72,0	97,6
19	10 UND MEHR	37,0	44,7	28,6	66,1	31,1	64,3	21,3	70,0
20	20 UND MEHR	27,4	34,7	8,7	29,2	8,9	23,8	6,7	40,5
21	30 UND MEHR	21,1	28,6	2,4	14,8	1,9	8,9	2,7	25,2

Fläche 1979 nach Hauptkulturarten

Stadtstaaten

genutzter Fläche grünland								Lfd. Nr.
Wiesen		Mähweiden		Weiden einschl. Almen		Hutungen und Streuwiesen		
Betriebe	Fläche	Betriebe	Fläche	Betriebe	Fläche	Betriebe	Fläche	
Anzahl	ha	Anzahl	ha	Anzahl	ha	Anzahl	ha	
7	8	9	10	11	12	13	14	

LICHE BETRIEBE

-	-	-	-	-	-	-	-	01
14	4	6	2	25	14	-	-	02
43	49	39	38	140	158	3	2	03
59	102	75	156	150	342	7	5	04
46	141	55	237	81	316	5	7	05
38	183	52	259	60	333	2	6	06
36	217	52	343	57	395	1	0	07
61	503	89	788	92	865	2	4	08
118	1376	125	1729	151	2270	1	4	09
52	721	69	1532	71	1590	3	11	10
6	165	6	132	7	151	2	4	11
473	3460	568	5215	834	6434	26	43	12
459	3456	562	5213	809	6420	26	43	13
311	3165	393	4782	438	5605	11	29	14
237	2764	289	4180	321	4876	8	23	15
176	2261	200	3392	229	4011	6	19	16

BETRIEBE

1	3	1	4	2	36	-	-	17
---	---	---	---	---	----	---	---	----

ZEILE 12 (INSGESANT) IN PROZENT

97,0	99,9	98,9	100,0	97,0	99,8	100,0	100,0	18
65,8	91,5	69,2	91,7	52,5	87,1	42,3	68,0	19
50,1	79,9	50,9	80,2	38,5	75,8	30,8	54,0	20
37,2	65,4	35,2	65,0	27,5	62,3	23,1	45,4	21

genutzter Fläche kulturen								Lfd. Nr.
bestocktes Rebland und Rebbrache zur Wiederbestockung		Korbweidenanlagen ¹⁾		nicht mehr genutzte landwirtschaftliche Fläche		Waldfläche		
Betriebe	Fläche	Betriebe	Fläche	Betriebe	Fläche	Betriebe	Fläche	
Anzahl	ha	Anzahl	ha	Anzahl	ha	Anzahl	ha	
23	24	25	26	27	28	29	30	

LICHE BETRIEBE

-	-	4	0	201	100	14	12	01
-	-	6	3	79	66	11	16	02
-	-	4	10	47	85	20	90	04
-	-	3	1	18	17	15	95	05
-	-	-	-	10	20	8	45	06
-	-	-	-	7	22	8	86	07
-	-	1	0	21	54	9	27	08
-	-	1	1	13	75	14	60	09
-	-	1	79	7	39	11	58	10
-	-	-	-	2	9	5	104	11
-	-	20	94	405	488	115	592	12
-	-	16	93	204	388	101	580	13
-	-	3	80	60	219	55	379	14
-	-	3	80	43	177	39	249	15
-	-	2	79	22	123	30	222	16

BETRIEBE

-	-	1	1	4	33	14	7626	17
---	---	---	---	---	----	----	------	----

ZEILE 12 (INSGESANT) IN PROZENT

-	-	80,0	99,7	50,4	79,5	87,8	98,0	18
-	-	15,0	85,1	14,8	44,9	47,8	64,0	19
-	-	15,0	85,1	10,6	36,3	33,9	42,0	20
-	-	10,0	84,9	5,4	25,3	26,1	37,6	21

**7 Betriebe mit
7.1 [a] Nach**

Bundesgebiet

Lfd. Nr.	Landwirtschaftlich genutzte Fläche von ... bis unter ... ha	Getreide dar									
		Insgesamt		insgesamt		Weizen einschl. Spelz		Roggen		Wintergerste	
		Betriebe	Ackerfläche	Betriebe	Fläche	Betriebe	Fläche	Betriebe	Fläche	Betriebe	Fläche
		Anzahl	ha	Anzahl	ha	Anzahl	ha	Anzahl	ha	Anzahl	ha
		1	2	3	4	5	6	7	8	9	10
LANDWIRTSCHAFT											
01	0 AR	-	-	-	-	-	-	-	-	-	-
02	0,01-	1	18741	7475	4460	1571	2116	506	573	187	675
03	1 -	2	71399	66464	59185	46452	35402	14401	11800	5445	12780
04	2 -	5	130886	260241	120670	196507	82930	56635	33527	22631	36127
05	5 -	10	139071	593233	134488	443418	103390	127675	42610	45223	54912
06	10 -	15	97397	713239	94984	513775	74976	150310	32977	49979	49419
07	15 -	20	75413	791424	73722	557471	57686	164094	26860	54067	44368
08	20 -	30	98229	1474134	96055	1036787	73562	305026	37332	101821	65351
09	30 -	50	71005	1682948	69365	1214065	51093	359923	31541	137709	51550
10	50 -	100	24898	1128860	24393	821014	18453	271177	13090	110283	19370
11	100 UND MEHR		4096	555750	4050	392376	3637	173629	1880	36387	3505
12	INSGESAMT		731135	7273768	681372	5223437	503245	1623376	232190	563731	338057
13	1 UND MEHR		712394	7266294	676912	5221866	501129	1622870	231417	563544	337382
14	10 UND MEHR		371038	6346355	362569	4535489	279407	1424159	143680	490245	235563
15	20 UND MEHR		198228	4841692	193863	3464243	146743	1109755	83843	386199	139776
16	30 UND MEHR		99999	3367558	97808	2427455	73183	804729	46511	284378	74425
FORST											
17	INSGESAMT		2261	2766	822	1738	287	481	132	153	65
ANTEIL DER LANDW. BETRIEBE AN											
18	1 UND MEHR		97,4	99,9	99,3	100,0	99,6	100,0	99,8	100,0	99,8
19	10 UND MEHR		50,7	87,2	53,2	86,8	55,5	87,7	61,9	87,0	69,1
20	20 UND MEHR		27,1	66,6	28,5	66,3	29,2	68,4	36,1	68,5	41,3
21	30 UND MEHR		13,7	46,3	14,4	46,5	14,5	49,6	20,0	50,4	22,0

Lfd. Nr.	Landwirtschaftlich genutzte Fläche von ... bis unter ... ha	Gartengewächse												
		darunter										Blumen und		
		Gemüse, Spargel, Erdbeeren										Blumen und		
		insgesamt ²⁾		insgesamt		im Wechsel mit landw. Kulturen		im Wechsel mit Gartengewächsen		unter Glas		insgesamt		
		Betriebe	Fläche	Betriebe	Fläche	Betriebe	Fläche	Betriebe	Fläche	Betriebe	Fläche	Betriebe	Fläche	
		Anzahl	ha	Anzahl	ha	Anzahl	ha	Anzahl	ha	Anzahl	ha	Anzahl	ha	
		25	26	27	28	29	30	31	32	33	34	35	36	37
LANDWIRTSCHAFT														
D1	0 AR	-	-	-	-	-	-	-	-	-	-	-	-	-
02	0,01-	1	12770	4827	6495	1951	3047	827	4051	1124	2387	408	269	8683
03	1 -	2	8512	4933	6969	3043	4396	1165	3033	1878	1366	946	275	2585
04	2 -	5	8280	7741	7475	6182	5194	3031	2848	3151	1098	1474	267	1438
05	5 -	10	5165	6600	4935	5930	3833	3755	1447	2175	449	862	130	424
06	10 -	15	2937	4290	2856	4070	2416	3063	557	1007	140	413	49	124
07	15 -	20	2024	3552	1979	3408	1740	2728	301	680	56	149	17	67
08	20 -	30	2257	5088	2212	4939	1947	4146	319	793	41	149	28	54
09	30 -	50	1735	6312	1698	6165	1540	5285	188	880	25	218	17	45
10	50 -	100	1055	6105	1024	6003	958	5393	84	610	19	81	6	43
11	100 UND MEHR		434	7265	415	7182	391	6771	32	411	6	20	1	20
12	INSGESAMT		45169	56713	36058	48873	25462	36163	12860	12710	5587	4721	1060	13483
13	1 UND MEHR		32399	51886	29563	46921	22415	35336	8809	11585	3200	4313	791	4800
14	10 UND MEHR		10442	32613	10184	31766	8992	27385	1481	4381	287	1030	118	353
15	20 UND MEHR		5481	24770	5349	24289	4836	21595	623	2694	91	468	53	162
16	30 UND MEHR		3224	19682	3137	19350	2889	17448	304	1901	50	319	24	108
FORST														
17	INSGESAMT		307	84	249	38	156	23	94	15	13	1	3	64
ANTEIL DER LANDW. BETRIEBE AN														
18	1 UND MEHR		71,7	91,5	82,0	96,0	88,0	97,7	68,5	91,2	57,3	91,4	74,6	35,6
19	10 UND MEHR		23,1	57,5	28,2	65,0	35,3	75,7	11,5	34,5	5,1	21,8	11,2	2,6
20	20 UND MEHR		12,1	43,7	14,8	49,7	19,0	59,7	4,8	21,2	1,6	9,9	5,0	1,2
21	30 UND MEHR		7,1	34,7	8,7	39,6	11,3	48,2	2,4	15,0	0,9	6,8	2,3	0,8

Ackerland 1979

Fruchtarten

Bundesgebiet

einschl. Körnermais						Hülsenfrüchte zur Körnergewinnung	Kartoffeln	Zuckerrüben ohne Samenanbau	Futterhackfrüchte ¹⁾ ohne Samenanbau	Lfd. Nr.			
unter													
Sommergerste		Hafer		Körnermais									
Betriebe	Fläche	Betriebe	Fläche	Betriebe	Fläche	Betriebe	Fläche	Betriebe	Fläche	Betriebe	Fläche	Betriebe	Fläche
Anzahl	ha	Anzahl	ha	Anzahl	ha	Anzahl	ha	Anzahl	ha	Anzahl	ha	Anzahl	ha
11	12	13	14	15	16	17	18	19	20	21	22	23	24

LICHE BETRIEBE

-	-	-	-	-	-	-	-	-	-	-	-	-	-	-	01
1089	312	692	189	268	35	55	4	5015	588	65	12	1467	168	02	
23419	10501	18752	6758	2598	715	468	103	47191	8000	770	203	17479	2142	03	
56872	42902	57744	32422	5675	3487	1270	413	94466	22355	2446	1179	56418	11204	04	
76266	95585	81194	74247	6907	8060	1966	971	98626	35393	6183	6777	78037	26585	05	
57714	106066	63630	84543	4616	8718	1361	1067	63852	33260	10016	18358	56179	28409	06	
44723	106972	51275	89010	3661	9650	1205	1081	44140	31237	11946	31220	41794	26788	07	
57164	184212	68126	158372	5119	20410	1689	1935	48458	47688	19863	72792	49741	40212	08	
39848	196515	48346	165780	4606	30187	1443	2613	25468	44173	17645	100376	28742	30746	09	
13359	113709	15751	85848	1911	22449	701	2721	6892	35093	9134	96822	6585	10017	10	
1969	36556	2349	29728	444	11492	236	1872	911	15345	2303	65112	420	1302	11	
372423	893332	407859	726898	35805	115204	10594	12780	435019	273131	80371	392850	336862	177574	12	
371334	893019	407167	726708	35537	115170	10539	12776	430004	272544	80306	392839	335395	177406	13	
214777	744031	249477	613281	20357	102907	6835	11289	189721	206796	70907	384679	183461	137475	14	
112340	530993	134572	439728	12080	84539	4069	9140	81729	142299	48945	335101	85488	82277	15	
55176	346780	66446	281356	6961	64129	2380	7205	33271	94612	29082	262309	35747	42065	16	

BETRIEBE

247	418	173	297	27	72	19	16	1322	207	12	54	147	69	17
-----	-----	-----	-----	----	----	----	----	------	-----	----	----	-----	----	----

ZEILE 12 (INSGESAMT) IN PROZENT

99,7	100,0	99,8	100,0	99,3	100,0	99,5	100,0	98,8	99,8	99,9	100,0	99,6	99,9	18
57,7	83,3	61,2	84,4	56,9	89,3	64,5	88,3	43,6	75,7	88,2	97,9	54,5	77,4	19
30,2	59,4	33,0	60,5	33,7	73,4	38,4	71,5	18,8	52,1	60,9	85,3	25,4	46,3	20
14,8	38,8	16,5	38,7	19,4	55,7	22,5	56,4	7,6	34,6	36,2	66,8	10,6	23,7	21

Zierpflanzen	Handelsgewächse								Futterpflanzen auf dem Ackerland				Zum Unterpfügen als Gründung bestimmte Haupt- früchte und Schwarzbrache (ohne Kleebrache)	Lfd. Nr.
	insgesamt ³⁾	und zwar						insgesamt	Grün- und Silomais					
		Handelsgewächse ohne Rüben und Gräser zur Samengewinnung				Raps und Rüben ⁴⁾			Betriebe	Fläche	Betriebe	Fläche		
Betriebe	Fläche	Betriebe	Fläche	Betriebe	Fläche	Betriebe	Fläche	Betriebe	Fläche	Betriebe	Fläche	Betriebe	Fläche	
Anzahl	ha	Anzahl	ha	Anzahl	ha	Anzahl	ha	Anzahl	ha	Anzahl	ha	Anzahl	ha	
38	39	40	41	42	43	44	45	46	47	48	49	50	51	52

LICHE BETRIEBE

-	-	-	-	-	-	-	-	-	-	-	-	-	-	-	01
7322	1384	1066	106	39	101	38	8	2	822	178	130	38	560	88	02
2011	944	592	536	282	509	271	181	93	9677	3382	1684	605	2742	968	03
1074	830	408	1642	1443	1568	1402	638	526	34847	17541	14006	5677	3510	1856	04
264	265	110	3405	5037	3298	4943	1244	1602	69186	66754	43638	31642	1969	1698	05
64	46	28	3296	6894	3192	6762	1138	2141	61322	106232	46535	60936	799	963	06
34	41	24	2649	6616	2553	6469	1129	2702	51213	132734	42202	84198	483	721	07
22	43	19	4022	13085	3802	12560	2464	7893	68345	255587	58774	176510	538	961	08
20	70	16	5285	27240	4945	25731	4301	22623	47187	256279	41570	189190	495	1183	09
24	9	14	4701	45022	4363	42186	4284	41506	13790	110522	12206	84160	393	1543	10
10	3	19	1890	51105	1786	48000	1758	47705	1340	20047	1100	15961	178	1326	11
10845	3634	2296	27532	156761	26117	148363	17145	126793	357729	969256	261845	648917	11667	11306	12
3523	2251	1230	27426	156723	26016	148325	17137	126791	356907	969078	261715	648880	11107	11218	13
174	212	120	21843	149961	20641	141708	15074	124571	243197	881401	202387	610955	2886	6697	14
76	124	67	15898	136451	14896	128478	12807	119727	130662	642435	113650	465822	1604	5013	15
54	81	49	11876	123367	11094	115918	10343	111835	62317	386848	54876	289311	1066	4052	16

BETRIEBE

43	29	10	21	204	21	204	16	202	265	344	38	57	85	49	17
----	----	----	----	-----	----	-----	----	-----	-----	-----	----	----	----	----	----

ZEILE 12 (INSGESAMT) IN PROZENT

32,5	61,9	53,6	99,6	100,0	99,6	100,0	100,0	100,0	99,8	100,0	100,0	100,0	95,2	99,2	18
1,6	5,8	5,2	79,3	95,7	79,0	95,5	87,9	98,2	68,0	90,9	77,3	94,1	24,7	59,2	19
0,7	3,4	2,9	57,7	87,0	57,0	86,6	74,7	94,4	36,5	66,3	43,4	71,8	13,7	44,3	20
0,5	2,2	2,1	43,1	78,7	42,5	78,1	60,3	88,2	17,4	39,9	21,0	44,6	9,1	35,8	21

Schleswig-Holstein

7 Betriebe mit
7.1 [a] Nach

Lfd. Nr.	Landwirtschaftlich genutzte Fläche von ... bis unter ... ha	Insgesamt		Getreide dar							
				Insgesamt		Weizen einschl. Spelz		Roggen		Wintergerste	
		Betriebe	Ackerfläche	Betriebe	Fläche	Betriebe	Fläche	Betriebe	Fläche	Betriebe	Fläche
		Anzahl	ha	Anzahl	ha	Anzahl	ha	Anzahl	ha	Anzahl	ha
		1	2	3	4	5	6	7	8	9	10

LANDWIRTSCHAFT

01	0 AR	-	-	-	-	-	-	-	-	-	-	-
02	0,01- 1	440	201	43	21	3	1	16	7	5	2	
03	1 - 2	676	706	324	330	99	99	107	97	43	40	
04	2 - 5	1152	2324	749	1358	251	341	281	387	133	178	
05	5 - 10	1380	5744	1101	3796	386	899	534	1118	262	535	
06	10 - 15	1374	9240	1238	6475	553	1614	659	1706	410	960	
07	15 - 20	1846	17448	1721	11907	835	3155	999	2949	661	1878	
08	20 - 30	4815	62235	4505	41090	2347	11804	2743	10050	1936	6875	
09	30 - 50	8332	170640	7812	109104	4515	37158	4721	24332	3791	20454	
10	50 - 100	5079	208984	4875	137483	3411	56597	2806	25527	3081	30650	
11	100 UND MEHR	1009	146863	993	98541	904	49305	407	8914	859	28259	
12	INSGESAMT	26103	624384	23361	410105	13304	160972	13273	75086	11181	89833	
13	1 UND MEHR	25663	624183	23318	410084	13301	160971	13257	75079	11176	89831	
14	10 UND MEHR	22455	615410	21144	404600	12565	159633	12335	73477	10738	89077	
15	20 UND MEHR	19235	588721	18185	386218	11177	154864	10677	68822	9667	86239	
16	30 UND MEHR	14420	526497	13680	345128	8830	143060	7934	58772	7731	79364	

FORST

17	INSGESAMT	17	43	5	27	-	-	3	18	-	-	
ANTEIL DER LANDW. BETRIEBE AN												
18	1 UND MEHR	98,3	100,0	99,8	100,0	100,0	100,0	99,9	100,0	100,0	100,0	
19	10 UND MEHR	86,0	98,6	90,5	98,7	94,4	99,2	92,9	97,9	96,0	99,2	
20	20 UND MEHR	73,7	94,3	77,8	94,2	84,0	96,2	80,4	91,7	86,5	96,0	
21	30 UND MEHR	55,2	84,3	58,6	84,2	66,4	88,9	59,8	78,3	69,1	88,3	

Lfd. Nr.	Landwirtschaftlich genutzte Fläche von ... bis unter ... ha	Gartengewächse												
		Insgesamt ²⁾		darunter								Blumen und		
				Insgesamt		im Wechsel mit landw. Kulturen		im Wechsel mit Gartengewächsen						
		Betriebe	Fläche	Betriebe	Fläche	Betriebe	Fläche	Betriebe	Fläche	Betriebe	Fläche	Betriebe	Fläche	
		Anzahl	ha	Anzahl	ha	Anzahl	ha	Anzahl	ha	Anzahl	ha	Anzahl	ha	
		25	26	27	28	29	30	31	32	33	34	35	36	37

LANDWIRTSCHAFT

01	0 AR	-	-	-	-	-	-	-	-	-	-	-	-	-
02	0,01- 1	364	155	130	35	37	13	104	22	60	7	4	326	109
03	1 - 2	163	138	80	50	43	31	43	19	19	7	1	116	75
04	2 - 5	183	285	135	214	90	143	72	72	45	34	3	94	61
05	5 - 10	106	316	82	259	62	191	34	68	21	17	2	46	43
06	10 - 15	51	165	41	139	36	111	10	28	6	14	1	12	18
07	15 - 20	64	239	58	221	55	199	7	21	3	0	0	8	11
08	20 - 30	128	445	121	438	118	421	6	17	-	-	0	-	-
09	30 - 50	276	1113	266	1084	258	1075	11	10	0	0	0	-	13
10	50 - 100	302	1597	293	1578	290	1546	5	32	-	-	-	-	-
11	100 UND MEHR	105	1300	100	1288	98	1287	1	1	-	-	0	-	2
12	INSGESAMT	1742	5752	1306	5305	1087	5016	294	289	159	79	10	608	332
13	1 UND MEHR	1378	5597	1176	5270	1050	5003	190	267	99	73	7	282	223
14	10 UND MEHR	926	4858	879	4748	855	4639	41	108	14	15	1	26	44
15	20 UND MEHR	811	4454	780	4388	764	4329	24	59	5	0	0	6	15
16	30 UND MEHR	683	4010	659	3950	646	3907	18	43	3	0	0	4	15

FORST

17	INSGESAMT	7	4	0	0	0	-	-	-	-	-	-	7	4
ANTEIL DER LANDW. BETRIEBE AN														
18	1 UND MEHR	79,1	97,3	90,0	99,3	96,6	99,7	64,6	92,5	62,3	91,6	64,4	46,4	67,1
19	10 UND MEHR	53,2	84,5	67,3	89,5	78,7	92,5	13,9	37,5	8,8	18,6	13,7	4,3	13,2
20	20 UND MEHR	46,6	77,4	59,7	82,7	70,3	86,3	8,2	20,5	3,1	0,5	2,3	1,0	4,6
21	30 UND MEHR	39,2	69,7	50,5	74,5	59,4	77,9	6,1	14,7	1,9	0,5	1,3	0,7	4,6

Ackerland 1979

Fruchtarten

Schleswig-Holstein

einschl. Körnermais						Hülsenfrüchte zur Körnergewinnung	Kartoffeln		Zuckerrüben ohne Samenanbau		Futterhackfrüchte ¹⁾ ohne Samenanbau		Lfd. Nr.
unter													
Sommergerste		Hafer		Körnermais		Betriebe	Fläche	Betriebe	Fläche	Betriebe	Fläche	Betriebe	Fläche
Betriebe	Fläche	Betriebe	Fläche	Betriebe	Fläche								
Anzahl	ha	Anzahl	ha	Anzahl	ha	Anzahl	ha	Anzahl	ha	Anzahl	ha	Anzahl	ha
11	12	13	14	15	16	17	18	19	20	21	22	23	24

LICHE BETRIEBE

-	-	-	-	-	-	-	-	-	-	-	-	-	-	-	01
8	5	10	4	-	-	-	-	48	7	-	-	20	4	02	
38	29	73	57	-	-	6	3	128	35	1	0	102	31	03	
130	179	244	238	1	0	1	0	222	78	8	6	268	120	04	
273	493	457	697	-	-	1	2	218	109	11	24	445	288	05	
405	862	632	1232	1	1	1	1	207	113	22	35	610	564	06	
642	1549	973	2219	-	-	5	10	257	160	52	91	947	1146	07	
1733	5103	2482	6887	1	2	7	13	623	548	266	605	2552	3881	08	
3285	12762	3953	13858	-	-	22	100	871	1447	868	2866	3990	7392	09	
2032	12374	2376	12117	-	-	51	222	481	1992	1064	5760	1644	3626	10	
381	5144	476	6715	3	149	14	63	90	1035	428	8903	107	314	11	
8927	38498	11676	44023	6	152	108	412	3145	5526	2720	18290	10685	17366	12	
8919	38493	11666	44019	6	152	108	412	3097	5519	2720	18290	10665	17362	13	
8478	37793	10892	43027	5	152	100	407	2529	5296	2700	18259	9850	16923	14	
7431	35381	9287	39576	4	151	94	397	2065	5023	2626	18133	8293	15213	15	
5698	30279	6805	32689	3	449	87	384	1442	4475	2360	17528	5741	11332	16	

BETRIEBE

1	7	1	2	-	-	1	1	3	1	-	-	4	3	17
---	---	---	---	---	---	---	---	---	---	---	---	---	---	----

ZEILE 12 (INSGESAMT) IN PROZENT

99,9	100,0	99,9	100,0	100,0	100,0	100,0	100,0	98,5	99,9	100,0	100,0	99,8	100,0	18
95,0	98,2	93,3	97,7	83,3	99,7	92,6	98,9	80,4	95,8	99,3	99,8	92,2	97,4	19
83,2	91,9	79,5	89,9	66,7	99,3	87,0	96,3	65,7	90,9	96,5	99,1	77,6	87,6	20
63,8	78,6	58,3	74,3	50,0	98,0	80,6	93,3	45,9	81,0	86,8	95,8	53,7	65,3	21

Zierpflanzen	Handelsgewächse								Futterpflanzen auf dem Ackerland				Zum Unterpfügen als Gründung bestimmte Haupt- früchte und Schwarzbrache (ohne Kleebrache)	Lfd. Nr.
	insgesamt ²⁾	und zwar				insgesamt	Grün- und Silomais		Betriebe	Fläche				
		Handelsgewächse ohne Rüben und Gräser zur Samengewinnung		Raps und Rüben ⁴⁾										
Betriebe	Fläche	Betriebe	Fläche	Betriebe	Fläche	Betriebe	Fläche	Betriebe	Fläche	Betriebe	Fläche	Betriebe	Fläche	
Anzahl	ha	Anzahl	ha	Anzahl	ha	Anzahl	ha	Anzahl	ha	Anzahl	ha	Anzahl	ha	
38	39	40	41	42	43	44	45	46	47	48	49	50	51	52

LICHE BETRIEBE

-	-	-	-	-	-	-	-	-	-	-	-	-	-	-	01
306	55	49	2	1	2	1	2	1	30	13	2	0	5	1	02
102	41	25	17	21	17	21	17	21	146	131	6	6	22	16	03
81	36	17	48	91	47	87	46	83	227	340	21	30	37	46	04
29	15	6	77	229	76	227	73	212	385	915	82	129	43	65	05
7	6	1	141	502	140	501	135	477	440	1282	96	181	40	103	06
5	9	1	209	906	208	895	208	888	776	2931	223	553	20	58	07
-	-	-	730	3421	713	3363	707	3320	2515	12132	1149	3189	29	101	08
-	10	3	2035	14141	2003	13811	1993	13769	5080	34327	3431	13721	48	150	09
-	-	-	2233	27963	2190	27100	2186	27048	3032	30138	2439	15492	53	203	10
-	0	0	798	31231	790	30424	790	30410	329	5069	265	3495	55	409	11
532	172	102	6290	78504	6186	76430	6157	76231	12960	87277	7714	36794	352	1152	12
226	117	53	6288	78503	6184	76429	6155	76230	12930	87265	7712	36794	347	1151	13
14	25	5	6146	78163	6044	76094	6019	75914	12172	85879	7603	36630	245	1024	14
-	10	3	5796	76755	5696	74698	5676	74548	10956	81666	7284	35896	185	863	15
-	10	3	5066	73334	4983	71335	4969	71227	8441	69534	6135	32707	156	762	16

BETRIEBE

7	2	2	1	1	1	1	1	1	1	4	3	1	0	2	3	17
---	---	---	---	---	---	---	---	---	---	---	---	---	---	---	---	----

ZEILE 12 (INSGESAMT) IN PROZENT

42,5	68,2	52,0	100,0	100,0	100,0	100,0	100,0	100,0	99,8	100,0	100,0	100,0	98,6	99,9	18
2,6	14,4	4,5	97,7	99,6	97,7	99,6	97,8	99,6	93,9	98,4	98,6	99,6	69,6	88,9	19
0,4	5,6	2,7	92,1	97,8	92,1	97,7	92,2	97,8	84,5	93,6	94,4	97,6	52,6	74,9	20
0,4	5,6	2,7	80,5	93,4	80,6	93,3	80,7	93,4	65,1	79,7	79,5	88,9	44,3	66,2	21

Niedersachsen

7 Betriebe mit

7.1 [a] Nach

Lfd. Nr.	Landwirtschaftlich genutzte Fläche von ... bis unter ... ha	Getreide dar									
		Insgesamt		Insgesamt		Weizen einschl. Spelz		Roggen		Wintergerste	
		Betriebe	Ackerfläche	Betriebe	Fläche	Betriebe	Fläche	Betriebe	Fläche	Betriebe	Fläche
		Anzahl	ha	Anzahl	ha	Anzahl	ha	Anzahl	ha	Anzahl	ha
		1	2	3	4	5	6	7	8	9	10

LANDWIRTSCHAFT

01	0 AR	-	-	-	-	-	-	-	-	-	-	-
02	0,01- 1	2951	1361	894	421	96	34	276	106	223	93	-
03	1 - 2	9595	9342	7732	7008	1887	970	2751	1717	2451	1353	-
04	2 - 5	14490	29225	12880	24165	3374	2729	6084	5912	5428	5004	-
05	5 - 10	13476	56772	12680	48119	3497	5350	7492	11662	6688	10562	-
06	10 - 15	11103	76203	10677	63675	3203	8112	6957	14721	6400	14312	-
07	15 - 20	10675	102309	10386	83583	3289	11329	7021	18471	6924	19916	-
08	20 - 30	18275	249892	17810	198026	6757	31964	11770	38964	13082	50814	-
09	30 - 50	20239	452570	19756	347427	9860	72065	12780	63219	15892	93948	-
10	50 - 100	9908	441480	9752	325668	6273	87925	6426	57850	8454	87483	-
11	100 UND MEHR	1494	199541	1486	140193	1259	59059	840	17620	1349	38056	-
12	INSGESAMT	112206	1618694	104053	1238284	39495	279536	62397	230241	66891	321541	-
13	1 UND MEHR	109255	1617333	103159	1237863	39399	279503	62121	230135	66668	321448	-
14	10 UND MEHR	71694	1521994	69867	1158571	30641	270454	45794	210844	52101	304528	-
15	20 UND MEHR	49916	1343483	48804	1011313	24149	251013	31816	177653	38777	270301	-
16	30 UND MEHR	31641	1093592	30994	813288	17392	219049	20046	138689	25695	219487	-

FORST

17	INSGESAMT	230	215	118	146	8	8	37	34	8	7	-
----	-----------	-----	-----	-----	-----	---	---	----	----	---	---	---

ANTEIL DER LANDW. BETRIEBE AN

18	1 UND MEHR	97,4	99,9	99,1	100,0	99,8	100,0	99,6	100,0	99,7	100,0	-
19	10 UND MEHR	63,9	94,0	67,1	93,6	77,6	96,8	73,4	91,6	77,9	94,7	-
20	20 UND MEHR	44,5	83,0	46,9	81,7	61,1	89,8	51,0	77,2	58,0	84,1	-
21	30 UND MEHR	28,2	67,6	29,8	65,7	44,0	78,4	32,1	60,2	38,4	68,3	-

Lfd. Nr.	Landwirtschaftlich genutzte Fläche von ... bis unter ... ha	Gartengewächse													
		insgesamt ²⁾		darunter										Blumen und	
				insgesamt		im Wechsel mit landw. Kulturen		im Wechsel mit Gartengewächsen							
		Betriebe	Fläche	Betriebe	Fläche	Betriebe	Fläche	Betriebe	Fläche	Betriebe	Fläche	Betriebe	Fläche	Betriebe	Fläche
Anzahl	ha	Anzahl	ha	Anzahl	ha	Anzahl	ha	Anzahl	ha	Anzahl	ha	Anzahl	ha		
		25	26	27	28	29	30	31	32	33	34	35	36	37	

LANDWIRTSCHAFT

01	0 AR	-	-	-	-	-	-	-	-	-	-	-	-	-
02	0,01- 1	1792	738	925	349	582	248	379	101	232	27	32	1117	377
03	1 - 2	924	584	703	333	516	219	219	115	98	37	26	341	247
04	2 - 5	796	765	678	539	543	352	163	187	76	77	20	192	213
05	5 - 10	478	651	438	539	382	402	79	138	32	56	16	75	86
06	10 - 15	313	524	302	490	275	441	40	50	9	7	3	26	33
07	15 - 20	243	453	236	436	226	402	19	34	5	-	2	11	8
08	20 - 30	370	745	361	697	341	661	27	36	3	1	6	12	25
09	30 - 50	492	1171	485	1162	472	1115	17	47	47	25	0	14	9
10	50 - 100	413	2017	408	1975	402	1943	11	32	-	-	0	9	36
11	100 UND MEHR	186	3002	181	2964	179	2940	5	24	17	0	0	6	31
12	INSGESAMT	6007	10650	4717	9484	3918	8722	959	762	459	246	105	1803	1065
13	1 UND MEHR	4215	9912	3792	9135	3336	8473	580	661	227	219	73	686	688
14	10 UND MEHR	2017	7912	1973	7724	1895	7501	119	223	21	49	11	78	142
15	20 UND MEHR	1461	6935	1435	6798	1394	6659	60	139	7	43	6	41	101
16	30 UND MEHR	1091	6190	1074	6101	1053	5998	33	103	4	42	0	29	76

FORST

17	INSGESAMT	58	15	49	13	39	10	10	3	-	-	-	8	2
----	-----------	----	----	----	----	----	----	----	---	---	---	---	---	---

ANTEIL DER LANDW. BETRIEBE AN

18	1 UND MEHR	70,2	93,1	80,4	96,3	85,1	97,2	60,5	86,8	49,5	89,2	69,4	38,0	64,6
19	10 UND MEHR	33,6	74,3	41,8	81,4	48,4	86,0	12,4	29,2	4,6	20,0	10,3	4,3	13,3
20	20 UND MEHR	24,3	65,1	30,4	71,7	35,6	76,3	6,3	18,2	1,5	17,3	6,0	2,3	9,5
21	30 UND MEHR	18,2	58,1	22,8	64,3	26,9	68,8	3,4	13,5	0,9	17,1	0,5	1,6	7,1

Ackerland 1979

Fruchtarten

Niedersachsen

einschl. Körnermais						Hülsenfrüchte zur Körnergewinnung		Kartoffeln		Zuckerrüben ohne Samenanbau		Futterhackfrüchte ¹⁾ ohne Samenanbau		Lfd. Nr.
unter														
Sommergerste		Hafer		Körnermais										
Betriebe	Fläche	Betriebe	Fläche	Betriebe	Fläche	Betriebe	Fläche	Betriebe	Fläche	Betriebe	Fläche	Betriebe	Fläche	
Anzahl	ha	Anzahl	ha	Anzahl	ha	Anzahl	ha	Anzahl	ha	Anzahl	ha	Anzahl	ha	
11	12	13	14	15	16	17	18	19	20	21	22	23	24	

LIICHE BETRIEBE

-	-	-	-	-	-	-	-	-	-	-	-	-	-	- 01
206	85	217	73	4	1	9	1	682	92	20	5	460	66	02
1890	1167	2722	1297	18	10	39	12	5189	950	194	77	2623	393	03
3985	3892	6354	4947	44	54	33	13	8270	1864	374	250	6058	1310	04
4832	7289	7516	9950	60	106	40	25	7069	2439	707	960	6570	2302	05
4626	9290	6992	12923	94	284	30	22	5681	2878	1121	2433	5651	2853	06
4935	12217	7074	16159	123	334	37	55	5269	4012	1540	4378	5291	3272	07
9105	28433	12314	35154	234	991	76	138	8036	9936	3678	14732	8381	6333	08
10870	49153	14194	54174	336	2201	151	370	7549	18809	6127	37653	7697	7207	09
5858	46973	6823	37107	186	1891	171	679	3855	24923	4734	51126	2802	3417	10
759	13303	914	10716	40	864	90	614	534	9962	1064	32059	175	528	11
47066	171802	65120	182500	1139	6737	676	1928	52134	75865	19559	143673	45708	27681	12
46860	171717	64903	182427	1135	6735	667	1928	51452	75773	19539	143667	45248	27615	13
36153	159369	48311	166233	1013	6566	555	1878	30924	70520	18264	142381	29997	23609	14
26592	137862	34245	137151	796	5948	488	1801	19974	63630	15603	135570	19055	17485	15
17487	109429	21931	101997	562	4957	412	1662	11938	53694	11925	120838	10674	11152	16

BETRIEBE

41	38	34	48	2	3	3	0	61	19	1	1	22	11	17
----	----	----	----	---	---	---	---	----	----	---	---	----	----	----

ZEILE 12 (INSGESAMT) IN PROZENT

99,6	100,0	99,7	100,0	99,6	100,0	98,7	100,0	98,7	99,9	99,9	100,0	99,0	99,8	18
76,8	92,8	74,2	91,1	88,9	97,5	82,1	97,4	59,3	93,0	93,4	99,1	65,6	85,3	19
56,5	80,2	52,6	75,2	69,9	88,3	72,2	93,4	38,3	83,9	79,8	94,4	41,7	63,2	20
37,2	63,7	33,7	55,9	49,3	73,6	60,9	86,2	22,9	70,8	61,0	84,1	23,4	40,3	21

Zierpflanzen unter Glas	Handelsgewächse und zwar								Futterpflanzen auf dem Ackerland				Zum Unterpflügen als Gründung bestimmte Haupt- früchte und Schwarzbrache (ohne Kleebrache)	Lfd. Nr.
	Insgesamt ³⁾	Handelsgewächse ohne Rüben und Gräser zur Samengewinnung		Raps und Rüben ⁴⁾		insgesamt		Grün- und Silomais						
		Betriebe	Fläche	Betriebe	Fläche	Betriebe	Fläche	Betriebe	Fläche	Betriebe	Fläche			
Betriebe	Fläche	Betriebe	Fläche	Betriebe	Fläche	Betriebe	Fläche	Betriebe	Fläche	Betriebe	Fläche	Betriebe	Fläche	
Anzahl	ha	Anzahl	ha	Anzahl	ha	Anzahl	ha	Anzahl	ha	Anzahl	ha	Anzahl	ha	
38	39	40	41	42	43	44	45	46	47	48	49	50	51	52

LIICHE BETRIEBE

-	-	-	-	-	-	-	-	-	-	-	-	-	-	- 01
819	176	108	5	0	3	0	1	0	112	33	37	11	30	5 02
209	107	53	12	7	8	3	6	3	453	258	116	72	85	53 03
109	101	40	30	25	20	21	16	16	970	744	428	352	96	88 04
32	24	10	52	96	43	81	35	62	1934	2027	1399	1415	116	153 05
11	9	6	45	96	36	89	30	60	2849	3592	2411	2980	60	130 06
3	1	1	52	121	39	104	33	94	3978	6322	3551	5556	45	113 07
3	4	2	173	576	145	513	135	459	8808	19132	8085	17208	107	273 08
3	2	2	491	1994	402	1642	383	1564	11157	37503	10380	33916	161	438 09
4	0	1	882	5285	702	4290	690	4199	5018	27765	4633	24495	176	600 10
4	2	7	481	7726	417	6665	401	6488	408	4984	333	4020	62	474 11
1196	426	228	2223	15927	1815	13409	1730	12944	35687	102361	31373	90026	938	2326 12
377	250	121	2218	15926	1812	13408	1729	12944	35575	102327	31336	90015	908	2321 13
27	18	18	2124	15799	1741	13302	1672	12863	32218	99298	29393	88175	611	2027 14
13	8	11	2027	15581	1666	13109	1609	12709	25391	89384	23431	79640	506	1784 15
11	4	9	1854	15005	1521	12596	1474	12250	16583	70252	15346	62432	399	1511 16

BETRIEBE

3	-	1	-	-	-	-	-	-	20	16	2	1	10	7 17
---	---	---	---	---	---	---	---	---	----	----	---	---	----	------

ZEILE 12 (INSGESAMT) IN PROZENT

31,5	58,6	52,9	99,8	100,0	99,8	100,0	99,9	100,0	99,7	100,0	99,9	100,0	96,8	99,8	18
2,3	4,2	7,8	95,5	99,2	95,9	99,2	96,6	99,4	90,3	97,0	93,7	97,9	65,1	87,1	19
1,1	1,9	5,0	91,2	97,8	91,8	97,8	93,0	98,2	71,1	87,3	74,7	88,5	53,9	76,7	20
0,9	0,9	4,1	83,4	94,2	83,8	93,9	85,2	94,6	46,5	68,6	48,9	69,3	42,5	65,0	21

7 Betriebe mit
7.1 [a] Nach

Nordrhein-Westfalen

Lfd. Nr.	Landwirtschaftlich genutzte Fläche von ... bis unter ... ha	Insgesamt		Insgesamt		Getreide der					
						Weizen einschl. Spelz		Roggen		Wintergerste	
		Betriebe	Ackerfläche	Betriebe	Fläche	Betriebe	Fläche	Betriebe	Fläche	Betriebe	Fläche
		Anzahl	ha	Anzahl	ha	Anzahl	ha	Anzahl	ha	Anzahl	ha
		1	2	3	4	5	6	7	8	9	10
LANDWIRTSCHAFT											
01	0 AR	-	-	-	-	-	-	-	-	-	-
02	0,01- 1	3571	1494	335	147	71	22	64	22	154	59
03	1 - 2	8410	7958	6208	5198	1703	817	1463	762	2884	1706
04	2 - 5	15118	30342	13427	23536	4936	3575	4343	3523	7709	7476
05	5 - 10	14181	61489	13607	50482	6268	8393	5557	7345	9395	16595
06	10 - 15	11126	84412	10886	67804	6066	13398	5010	9056	8611	23411
07	15 - 20	10090	110483	9907	86517	6288	19520	4550	10280	8396	31177
08	20 - 30	15456	242233	15244	187633	10683	46028	6654	19414	13603	70552
09	30 - 50	11639	293515	11479	228414	8719	60301	4946	20856	10530	87977
10	50 - 100	3514	179734	3473	138252	2958	43937	1581	11998	3243	52726
11	100 UND MEHR	522	68592	516	50144	487	20442	232	3486	491	18719
12	INSGESAMT	93627	1080252	85082	838127	48179	216433	34400	86742	65016	310399
13	1 UND MEHR	90056	1078758	84747	837980	48108	216410	34336	86719	64862	310339
14	10 UND MEHR	52347	978969	51505	758764	35201	203626	22973	75089	44874	284562
15	20 UND MEHR	31131	784074	30712	604442	22847	170708	13413	55753	27867	229974
16	30 UND MEHR	15675	541841	15468	416809	12164	124680	6759	36340	14264	159422
FORST											
17	INSGESAMT	282	408	81	255	13	45	16	16	14	80
ANTEIL DER LANDW. BETRIEBE AN											
18	1 UND MEHR	96,2	99,9	99,6	100,0	99,9	100,0	99,8	100,0	99,8	100,0
19	10 UND MEHR	55,9	90,6	60,5	90,5	73,1	94,1	66,8	86,6	69,0	91,7
20	20 UND MEHR	33,3	72,6	36,1	72,1	47,4	78,9	39,0	64,3	42,9	74,1
21	30 UND MEHR	16,7	50,2	18,2	49,7	25,2	57,6	19,6	41,9	21,9	51,4

Lfd. Nr.	Landwirtschaftlich genutzte Fläche von ... bis unter ... ha	Gartengewächse												
		Insgesamt ²⁾		darunter								Blumen und		
				Gemüse, Spargel, Erdbeeren				Blumen und						
		Insgesamt		im Wechsel mit landw. Kulturen		im Wechsel mit Gartengewächsen				Insgesamt				
		Betriebe	Fläche	Betriebe	Fläche	Betriebe	Fläche	Betriebe	Fläche	Betriebe	Fläche	Betriebe	Fläche	
Anzahl	ha	Anzahl	ha	Anzahl	ha	Anzahl	ha	Anzahl	ha	Anzahl	ha			
		25	26	27	28	29	30	31	32	33	34	35	36	37
LANDWIRTSCHAFT														
01	0 AR	-	-	-	-	-	-	-	-	-	-	-	-	-
02	0,01- 1	3209	1265	1205	440	325	117	933	323	590	107	95	2378	820
03	1 - 2	1611	1486	1085	880	404	225	757	655	370	286	98	787	594
04	2 - 5	1466	2458	1210	1927	575	704	713	1223	281	461	81	406	522
05	5 - 10	721	1745	674	1555	418	842	293	713	71	205	20	79	176
06	10 - 15	395	1152	378	1079	277	701	112	378	20	96	16	36	61
07	15 - 20	288	731	274	681	204	466	75	214	7	9	1	16	43
08	20 - 30	300	893	284	855	209	648	81	207	11	57	8	19	31
09	30 - 50	228	1215	220	1171	167	904	56	267	17	2	7	44	
10	50 - 100	116	1011	108	993	88	812	21	181	1	0	11	17	
11	100 UND MEHR	49	1265	45	1234	36	937	9	297	-	-	4	27	
12	INSGESAMT	8383	13222	5483	10815	2703	6356	3050	4458	1353	1238	322	3743	2335
13	1 UND MEHR	5174	11957	4278	10374	2378	6239	2117	4135	763	1131	227	1365	1515
14	10 UND MEHR	1376	6267	1309	6013	981	4468	354	1545	41	179	27	93	223
15	20 UND MEHR	693	4384	657	4253	500	3301	167	952	14	74	10	41	119
16	30 UND MEHR	393	3491	373	3398	291	2653	86	745	3	17	2	22	88
FORST														
17	INSGESAMT	80	34	61	7	26	3	35	4	1	0	19	27	
ANTEIL DER LANDW. BETRIEBE AN														
18	1 UND MEHR	61,7	90,4	78,0	95,9	88,0	98,2	69,4	92,8	56,4	91,4	70,4	36,5	64,9
19	10 UND MEHR	16,4	47,4	23,9	55,6	36,3	70,3	11,6	34,6	3,0	14,5	8,4	2,5	9,6
20	20 UND MEHR	8,3	33,2	12,0	39,3	18,5	51,9	5,5	21,4	1,0	6,0	3,2	1,1	5,1
21	30 UND MEHR	4,7	26,4	6,8	31,4	10,8	41,7	2,8	16,7	0,2	1,4	0,6	0,6	3,8

Ackerland 1979

Fruchtarten

Nordrhein-Westfalen

einschl. Körnermais unter						Hülsenfrüchte zur Körnergewinnung		Kartoffeln		Zuckerrüben ohne Samenanbau		Futterhackfrüchte ¹⁾ ohne Samenanbau		Lfd. Nr.
Sommergerste		Hafer		Körnermais										
Betriebe	Fläche	Betriebe	Fläche	Betriebe	Fläche	Betriebe	Fläche	Betriebe	Fläche	Betriebe	Fläche	Betriebe	Fläche	
Anzahl	ha	Anzahl	ha	Anzahl	ha	Anzahl	ha	Anzahl	ha	Anzahl	ha	Anzahl	ha	
11	12	13	14	15	16	17	18	19	20	21	22	23	24	

LICHE BETRIEBE

-	-	-	-	-	-	-	-	-	-	-	-	-	-	- 01
39	14	71	22	7	3	18	1	359	48	8	2	97	12	02
1224	665	2061	955	42	21	51	11	3766	610	95	33	1955	286	03
3506	2932	6544	4777	141	140	72	25	7494	1559	304	225	5369	1206	04
4326	5748	7663	9715	285	388	37	23	6268	2018	792	1329	5914	2255	05
3405	6296	6595	12250	377	700	38	34	4503	2449	1489	4006	5012	2853	06
3096	7151	6106	14372	435	1022	21	18	3644	2986	2071	7478	4728	3342	07
4633	13439	9662	28808	864	3278	72	123	4829	5514	3937	18058	7027	6109	08
3723	16178	7445	31006	1027	6182	113	332	2584	4715	3220	21763	3917	4201	09
1023	8109	2142	14075	529	5749	96	593	462	1931	1452	20201	616	1063	10
134	1830	301	3915	77	1568	29	391	48	361	333	11121	45	217	11
25109	62362	48590	119896	3784	19052	547	1551	33957	22190	13701	84215	34680	21544	12
25070	62348	48519	119874	3777	19049	529	1550	33598	22142	13693	84213	34583	21532	13
16014	53003	32251	104428	3309	18499	369	1491	16070	17955	12502	82627	21345	17785	14
9513	39556	19550	77805	2497	16778	310	1439	7923	12520	8942	71144	11605	11590	15
4880	26117	9888	48997	1633	13500	238	1316	3094	7007	5005	53085	4578	5481	16

BETRIEBE

14	39	29	51	5	6	3	4	145	29	3	2	12	6	17
----	----	----	----	---	---	---	---	-----	----	---	---	----	---	----

ZEILE 12 (INSGESAMT) IN PROZENT

99,8	100,0	99,9	100,0	99,8	100,0	96,7	99,9	98,9	99,8	99,9	100,0	99,7	99,9	18
63,8	85,0	66,4	87,1	87,4	97,1	67,5	96,1	47,3	80,9	91,2	98,1	61,5	82,6	19
37,9	63,4	40,2	64,9	66,0	88,1	56,7	92,8	23,3	56,4	65,3	84,5	33,5	53,8	20
19,4	41,9	20,3	40,9	43,2	70,9	43,5	84,8	9,1	31,6	36,5	63,0	13,2	25,4	21

		Handelsgewächse und zwaf				Futterpflanzen auf dem Ackerland				Zum Unterpflügen als Gründüngung bestimmte Haupt- früchte und Schwarzbrache (ohne Kleebrache)		Lfd. Nr.		
Zierpflanzen		insgesamt ³⁾		Handelsgewächse ohne Rüben und Gräser zur Samengewinnung		Raps und Rüben ⁴⁾		insgesamt		Grün- und Silomais				
Betriebe	Fläche	Betriebe	Fläche	Betriebe	Fläche	Betriebe	Fläche	Betriebe	Fläche	Betriebe	Fläche			
unter Glas														
Anzahl	ha	Anzahl	ha	Anzahl	ha	Anzahl	ha	Anzahl	ha	Anzahl	ha	Anzahl	ha	
38	39	40	41	42	43	44	45	46	47	48	49	50	51	52

LICHE BETRIEBE

2029	354	353	2	0	1	0	-	-	57	17	18	7	12	2	02
628	290	209	8	3	5	2	5	2	563	305	140	78	49	24	03
310	282	142	23	13	14	8	12	7	1651	1274	883	635	63	46	04
59	91	36	32	34	21	28	19	23	3247	3559	2426	2585	45	44	05
20	8	4	27	51	16	41	16	41	3935	6046	3123	4720	19	28	06
10	13	7	50	101	39	87	38	85	4472	9287	3693	7343	16	23	07
11	12	8	124	342	95	283	91	279	8105	23514	6958	19420	24	46	08
4	23	2	252	1043	209	905	208	902	6773	31810	6148	28256	28	59	09
6	6	6	303	2425	276	2134	274	2120	1654	14163	1525	12954	20	94	10
-	-	11	135	2753	124	2417	121	2397	136	2235	113	1869	14	106	11
3078	1078	778	956	6766	800	5906	784	5856	30593	92210	25027	77868	290	474	12
1049	724	426	954	6766	799	5906	784	5856	30536	92193	25009	77861	278	472	13
52	61	38	891	6715	759	5868	748	5824	25075	87055	21560	74563	121	358	14
22	40	28	814	6564	704	5740	694	5697	16668	71722	14744	62499	86	307	15
11	28	19	690	6222	609	5457	603	5419	8563	48208	7786	43079	62	260	16

BETRIEBE

12	20	3	-	-	-	-	-	-	27	76	4	13	1	1	17
----	----	---	---	---	---	---	---	---	----	----	---	----	---	---	----

ZEILE 12 (INSGESAMT) IN PROZENT

34,1	67,1	54,7	99,8	100,0	99,9	100,0	100,0	100,0	99,8	100,0	99,9	100,0	95,9	99,5	18
1,7	5,6	4,9	93,2	99,2	94,9	99,4	95,4	99,4	82,0	94,4	86,1	95,8	41,7	75,4	19
0,7	3,7	3,6	85,1	97,0	88,0	97,2	88,5	97,3	54,5	77,8	58,9	80,3	29,7	64,6	20
0,4	2,6	2,5	72,2	92,0	76,1	92,4	76,9	92,5	28,0	52,3	31,1	55,3	21,4	54,9	21

Hessen

7 Betriebe mit
7.1 [a] Nach

Lfd. Nr.	Landwirtschaftlich genutzte Fläche von ... bis unter ... ha	Getreide dar									
		Insgesamt		insgesamt		Weizen einschl. Spelz		Roggen		Wintergerste	
		Betriebe	Ackerfläche	Betriebe	Fläche	Betriebe	Fläche	Betriebe	Fläche	Betriebe	Fläche
		Anzahl	ha	Anzahl	ha	Anzahl	ha	Anzahl	ha	Anzahl	ha
		1	2	3	4	5	6	7	8	9	10

LANDWIRTSCHAFT

01	0 AR	-	-	-	-	-	-	-	-	-	-	-
02	0,01- 1	1054	446	207	85	100	27	19	5	58	19	-
03	1 - 2	8496	8737	8023	6901	5169	1929	2272	842	3129	1209	-
04	2 - 5	15386	31097	15032	25367	11845	6964	6343	3145	7675	4401	-
05	5 - 10	12073	51159	11969	42357	10670	11970	5781	4790	7821	8027	-
06	10 - 15	7445	55358	7410	45137	6913	13687	3944	4731	5629	9151	-
07	15 - 20	5945	64755	5930	51008	5650	16512	3157	5051	5021	11438	-
08	20 - 30	7892	124147	7872	94793	7607	32850	3930	8044	7082	23227	-
09	30 - 50	4413	108568	4403	83272	4237	30214	2197	6905	4079	21441	-
10	50 - 100	846	38619	841	30366	796	11735	444	2834	766	7757	-
11	100 UND MEHR	193	27438	192	20760	186	9946	93	1306	177	5319	-
12	INSGESAMT	63743	510324	61879	400045	53173	135835	28180	37655	41437	91989	-
13	1 UND MEHR	62689	509878	61672	399960	53073	135807	28161	37649	41379	91971	-
14	10 UND MEHR	26734	418885	26648	325335	25389	114944	13765	28872	22754	78333	-
15	20 UND MEHR	13344	298773	13308	229190	12826	84745	6664	19090	12104	57744	-
16	30 UND MEHR	5452	174625	5436	134398	5219	51895	2734	11045	5022	34517	-

FORST

17	INSGESAMT	76	190	41	131	17	46	4	18	6	23	-
----	-----------	----	-----	----	-----	----	----	---	----	---	----	---

ANTEIL DER LANDW. BETRIEBE AN

18	1 UND MEHR	98,3	99,9	99,7	100,0	99,8	100,0	99,9	100,0	99,9	100,0	-
19	10 UND MEHR	41,9	82,1	43,1	81,3	47,7	84,6	48,8	76,7	54,9	85,2	-
20	20 UND MEHR	20,9	58,5	21,5	57,3	24,1	62,4	23,6	50,7	29,2	62,8	-
21	30 UND MEHR	8,6	34,2	8,8	33,6	9,8	38,2	9,7	29,3	12,1	37,5	-

Lfd. Nr.	Landwirtschaftlich genutzte Fläche von ... bis unter ... ha	Gartengewächse												
		insgesamt ²⁾		darunter								Blumen und		
				insgesamt		im Wechsel mit landw. Kulturen		im Wechsel mit Gartengewächsen						
		Betriebe	Fläche	Betriebe	Fläche	Betriebe	Fläche	Betriebe	Fläche	Betriebe	Fläche	Betriebe	Fläche	
		Anzahl	ha	Anzahl	ha	Anzahl	ha	Anzahl	ha	Anzahl	Fläche unter Glas	Fläche Freiland	Fläche unter Glas	Anzahl
		25	26	27	28	29	30	31	32	33	34	35	36	37

LANDWIRTSCHAFT

01	0 AR	-	-	-	-	-	-	-	-	-	-	-	-	-
02	0,01- 1	789	312	302	93	173	52	161	41	102	17	12	640	217
03	1 - 2	309	266	189	121	122	56	81	64	47	37	8	169	145
04	2 - 5	335	511	270	377	213	244	81	132	51	90	10	98	134
05	5 - 10	204	462	179	389	156	295	35	94	23	65	5	42	66
06	10 - 15	125	256	119	239	110	182	14	57	10	44	3	10	11
07	15 - 20	146	270	145	266	138	213	7	53	-	-	-	3	4
08	20 - 30	220	591	219	554	213	492	10	61	3	4	5	4	27
09	30 - 50	135	606	133	564	130	510	6	54	4	43	1	5	38
10	50 - 100	39	297	38	295	38	295	-	-	-	-	-	-	2
11	100 UND MEHR	25	667	25	667	25	663	4	-	-	-	-	-	-
12	INSGESAMT	2327	4236	1619	3565	1318	3003	397	562	240	300	44	973	643
13	1 UND MEHR	1538	3925	1317	3472	1145	2951	236	521	138	282	32	333	426
14	10 UND MEHR	690	2686	679	2585	654	2356	39	229	17	91	9	24	81
15	20 UND MEHR	419	2160	415	2080	406	1960	18	119	7	47	7	11	67
16	30 UND MEHR	199	1570	196	1526	193	1468	8	58	4	43	1	7	40

FORST

17	INSGESAMT	5	5	1	1	0	1	1	-	1	4	4	-	-
----	-----------	---	---	---	---	---	---	---	---	---	---	---	---	---

ANTEIL DER LANDW. BETRIEBE AN

18	1 UND MEHR	66,1	92,6	81,3	97,4	86,9	98,3	59,4	92,6	57,5	94,2	73,4	34,2	66,3
19	10 UND MEHR	29,7	63,4	41,9	72,5	49,6	78,4	9,8	40,8	7,1	30,4	21,3	2,5	12,6
20	20 UND MEHR	18,0	51,0	25,6	58,3	30,8	65,3	4,5	21,2	2,9	15,8	15,2	1,1	10,4
21	30 UND MEHR	8,6	37,1	12,1	42,8	14,6	48,9	2,0	10,3	1,7	14,5	3,4	0,7	6,2

Ackerland 1979

Fruchtarten

Hessen

einschl. Körnermais						Hülsenfrüchte zur Körnergewinnung	Kartoffeln		Zuckerrüben ohne Samenbau		Futterhackfrüchte ¹⁾ ohne Samenbau		Lfd. Nr.
unter													
Sommergerste		Hafer		Körnermais		Betriebe	Fläche	Betriebe	Fläche	Betriebe	Fläche	Betriebe	Fläche
Anzahl	ha	Anzahl	ha	Anzahl	ha	Anzahl	ha	Anzahl	ha	Anzahl	ha	Anzahl	ha
11	12	13	14	15	16	17	18	19	20	21	22	23	24

LICHE BETRIEBE

-	-	-	-	-	-	-	-	-	-	-	-	-	-	- 01
51	15	61	17	4	1	-	-	254	36	1	0	48	6	02
3131	1252	4164	1389	37	14	28	6	6951	1144	71	9	2387	261	03
7042	3963	11145	5968	134	53	101	26	13177	2718	185	45	8576	1609	04
6465	5816	10130	10076	259	187	203	68	10263	2754	253	184	8556	2968	05
4319	5606	6492	10195	256	337	189	92	6044	2099	541	765	5459	2954	06
3342	5618	5220	10440	258	462	160	109	4584	1951	996	1993	4349	3087	07
4276	9360	6979	17877	385	945	280	253	5527	2772	2087	6133	5475	4690	08
2358	7866	3893	14058	269	1041	162	192	2394	1402	1492	6693	2498	2637	09
443	2856	686	3908	83	859	36	96	263	262	297	2716	235	397	10
99	1552	140	1813	31	689	13	145	23	181	98	2652	19	63	11
31526	43905	48910	75739	1716	4590	1172	987	49480	15317	6021	21190	37602	18671	12
31475	43890	48849	75723	1712	4589	1172	987	49226	15282	6020	21190	37554	18666	13
14837	32858	23410	58291	1282	4335	840	887	18835	8667	5511	20952	18035	13828	14
7176	21635	11698	37656	768	3535	491	685	8207	4617	3974	18194	8227	7786	15
2900	12274	4719	19779	383	2590	211	433	2680	1845	1887	12061	2752	3096	16

BETRIEBE

7	11	17	29	1	0	-	-	46	6	1	18	8	1	17
---	----	----	----	---	---	---	---	----	---	---	----	---	---	----

ZEILE 12 (INSGESAMT) IN PROZENT

99,8	100,0	99,9	100,0	99,8	100,0	100,0	100,0	99,5	99,8	100,0	100,0	99,9	100,0	18
47,1	74,8	47,9	77,0	74,7	94,4	71,7	89,9	38,1	56,6	91,5	98,9	48,0	74,1	19
22,8	49,3	23,9	49,7	44,8	77,0	41,9	69,4	16,6	30,1	66,0	85,9	21,9	41,7	20
9,2	28,0	9,6	26,1	22,3	56,4	18,0	43,8	5,4	12,0	31,3	56,9	7,3	16,6	21

Zierpflanzen	unter Glas	Handelsgewächse und zwar				Futterpflanzen auf dem Ackerland				Zum Unterpfügen als Gründung bestimmte Hauptfrüchte und Schwarzbrache (ohne Kleebrache)	Lfd. Nr.		
		insgesamt ³⁾		Raps und Rüben ⁴⁾		insgesamt		Grün- und Silomais					
		Betriebe	Fläche	Betriebe	Fläche	Betriebe	Fläche	Betriebe	Fläche				
Anzahl	ha	Anzahl	ha	Anzahl	ha	Anzahl	ha	Anzahl	ha	Anzahl	ha	Anzahl	ha

LICHE BETRIEBE

547	121	68	2	0	2	0	1	0	34	7	2	0	-	01
126	81	34	22	7	19	6	16	5	526	143	99	16	-	02
71	79	26	47	25	40	22	35	19	2621	796	859	170	-	04
21	31	5	68	68	63	65	63	65	4516	2299	2272	882	-	05
7	6	1	50	84	49	84	48	84	4177	3970	2768	2214	-	06
3	0	0	74	136	72	135	65	128	4027	6200	3096	4036	-	07
3	22	4	143	352	137	344	127	331	5971	14565	5096	10783	-	08
3	28	8	206	740	202	719	199	715	3264	13028	2950	10659	-	09
-	0	0	157	1230	151	1211	151	1211	492	3253	454	2848	-	10
-	-	-	100	2233	97	2110	97	2110	61	738	49	588	-	11
780	369	147	869	4876	832	4694	802	4669	25689	45000	17645	32197	-	12
233	248	79	867	4875	830	4694	801	4669	25655	44993	17643	32196	-	13
15	56	14	730	4776	708	4601	687	4579	17992	41755	14413	31129	-	14
7	50	13	606	4555	587	4382	574	4367	9788	31585	8549	24878	-	15
4	28	8	463	4204	450	4039	447	4036	3817	17020	3453	14095	-	16

BETRIEBE

3	2	0	2	13	2	13	2	13	10	15	2	4	-	17
---	---	---	---	----	---	----	---	----	----	----	---	---	---	----

ZEILE 12 (INSGESAMT) IN PROZENT

29,9	67,2	53,6	99,8	100,0	99,8	100,0	99,9	100,0	99,9	100,0	100,0	100,0	-	18
1,9	13,3	9,2	84,0	97,9	85,1	98,0	85,7	98,1	70,0	92,8	81,7	96,7	-	19
0,9	13,5	8,6	69,7	93,4	70,6	93,4	71,6	93,5	38,1	70,2	48,4	77,3	-	20
0,5	7,6	5,6	53,3	86,2	54,1	86,0	55,7	86,4	14,9	37,8	19,6	43,8	-	21

Rheinland-Pfalz

7 Betriebe mit
7.1 [a] Nach

Lfd. Nr.	Landwirtschaftlich genutzte Fläche von ... bis unter ... ha	Getreide dar									
		Insgesamt		Insgesamt		Weizen einschl. Spelz		Roggen		Wintergerste	
		Betriebe	Ackerfläche	Betriebe	Fläche	Betriebe	Fläche	Betriebe	Fläche	Betriebe	Fläche
		Anzahl	ha	Anzahl	ha	Anzahl	ha	Anzahl	ha	Anzahl	ha
		1	2	3	4	5	6	7	8	9	10

LANDWIRTSCHAFT

01	0 AR	-	-	-	-	-	-	-	-	-	-	-
02	0,01-	1	2184	601	599	156	338	75	92	21	39	10
03	1 -	2	6212	5148	5162	3812	3219	1345	1101	447	578	244
04	2 -	5	11497	21133	10640	16924	7645	5544	3019	1875	2242	1419
05	5 -	10	11677	46742	11330	38503	9330	12289	4067	3940	4153	3874
06	10 -	15	7085	53199	7010	42769	6180	14665	3059	4263	3484	4739
07	15 -	20	4937	56208	4903	43834	4437	15624	2374	4450	2909	5418
08	20 -	30	6397	102607	6370	79236	5775	28137	3174	7890	4342	10899
09	30 -	50	4403	103780	4378	81651	3882	25539	2174	7571	3391	13552
10	50 -	100	1145	46426	1126	37739	1016	11260	605	3785	913	6702
11	100 UND MEHR		93	9338	91	7723	82	2865	52	849	72	1612
12	INSGESAMT		55630	445182	51609	352347	41904	117343	19717	35091	22123	48470
13	1 UND MEHR		53446	444581	51010	352190	41566	117268	19625	35070	22084	48460
14	10 UND MEHR		24060	371558	23878	292951	21372	98090	11438	28808	15111	42923
15	20 UND MEHR		12038	262151	11965	206349	10755	67801	6005	20095	8718	32765
16	30 UND MEHR		5641	159544	5595	127113	4980	39663	2831	12205	4376	21867

FORST

17	INSGESAMT		211	38	36	11	16	5	7	2	2	1
----	-----------	--	-----	----	----	----	----	---	---	---	---	---

ANTEIL DER LANDW. BETRIEBE AN

18	1 UND MEHR		96,1	99,9	98,8	100,0	99,2	99,9	99,5	99,9	99,8	100,0
19	10 UND MEHR		43,3	83,5	46,3	83,1	51,0	83,6	58,0	82,1	68,3	88,6
20	20 UND MEHR		21,6	58,9	23,2	58,6	25,7	57,8	30,5	57,3	39,4	67,6
21	30 UND MEHR		10,1	35,8	10,8	36,1	11,9	33,8	14,4	34,8	19,8	45,1

Lfd. Nr.	Landwirtschaftlich genutzte Fläche von ... bis unter ... ha	Gartengewächse													
		Insgesamt ²⁾		darunter										Blumen und	
				Insgesamt		im Wechsel mit landw. Kulturen		im Wechsel mit Gartengewächsen		insgesamt					
		Betriebe	Fläche	Betriebe	Fläche	Betriebe	Fläche	Betriebe	Fläche	Betriebe	Fläche	Betriebe	Fläche		
		Anzahl	ha	Anzahl	ha	Anzahl	ha	Anzahl	ha	Anzahl	ha	Anzahl	ha		
		25	26	27	28	29	30	31	32	33	34	35	36	37	

LANDWIRTSCHAFT

01	0 AR	-	-	-	-	-	-	-	-	-	-	-	-	-	
02	0,01-	1	1065	313	589	150	297	66	321	83	82	16	6	586	162
03	1 -	2	604	242	522	178	296	73	245	106	24	16	3	100	62
04	2 -	5	730	642	681	568	438	236	266	332	28	74	4	66	73
05	5 -	10	479	641	458	607	310	272	156	335	25	120	8	26	33
06	10 -	15	297	461	292	452	232	351	68	100	7	39	2	5	3
07	15 -	20	199	495	195	493	154	351	47	143	10	69	3	4	2
08	20 -	30	218	686	217	686	161	482	67	204	4	29	1	-	-
09	30 -	50	102	420	99	418	75	306	27	111	-	-	-	3	0
10	50 -	100	20	80	17	71	13	44	4	27	-	4	0	4	9
11	100 UND MEHR		4	32	3	32	-	31	-	1	-	-	-	-	-
12	INSGESAMT		3718	4012	3073	3655	1978	2212	1202	1442	181	367	26	794	344
13	1 UND MEHR		2653	3699	2484	3505	1681	2146	881	1359	99	351	20	208	182
14	10 UND MEHR		840	2175	823	2152	637	1566	214	586	22	140	5	16	14
15	20 UND MEHR		344	1219	336	1207	251	863	99	343	5	32	1	7	10
16	30 UND MEHR		126	533	119	521	90	382	32	139	-	4	0	7	10

FORST

17	INSGESAMT		15	4	8	1	5	0	3	0	-	0	0	6	3
----	-----------	--	----	---	---	---	---	---	---	---	---	---	---	---	---

ANTEIL DER LANDW. BETRIEBE AN

18	1 UND MEHR		71,4	92,2	80,8	95,9	85,0	97,0	73,3	94,2	54,7	95,7	76,1	26,2	53,0
19	10 UND MEHR		22,6	54,2	26,8	58,9	32,2	70,8	17,8	40,7	12,2	38,2	19,6	2,0	4,1
20	20 UND MEHR		9,3	30,4	10,9	33,0	12,7	39,0	8,2	23,8	2,8	8,8	3,6	0,9	2,8
21	30 UND MEHR		3,4	13,3	3,9	14,2	4,6	17,2	2,7	9,7	0,6	1,0	1,3	0,9	2,8

Ackerland 1979

Rheinland-Pfalz

Fruchtarten

einschl. Körnermais						Hülsenfrüchte zur Körnergewinnung	Kartoffeln		Zuckerrüben ohne Samenbau		Futterhackfrüchte ¹⁾ ohne Samenbau		Lfd. Nr.	
unter														
Sommergerste		Hafer		Körnermais										
Betriebe	Fläche	Betriebe	Fläche	Betriebe	Fläche	Betriebe	Fläche	Betriebe	Fläche	Betriebe	Fläche	Betriebe		Fläche
Anzahl	ha	Anzahl	ha	Anzahl	ha	Anzahl	ha	Anzahl	ha	Anzahl	ha	Anzahl	ha	
11	12	13	14	15	16	17	18	19	20	21	22	23	24	

LICHE BETRIEBE

																	- 01
136	35	54	11	7	1	6	0	894	90	3	1	69	7	02			
2045	989	1787	631	30	8	17	2	4338	686	83	18	1018	127	03			
5357	4292	5473	3062	103	55	36	9	8523	1612	276	133	4109	835	04			
7082	9255	7318	7277	162	160	49	22	8787	2105	714	794	6289	2330	05			
5075	10455	4621	6843	134	168	66	39	5272	2019	1166	2370	4136	2470	06			
3647	10675	3244	5861	133	201	73	52	3557	2248	1258	3585	2896	2334	07			
4890	19170	4313	9915	171	392	125	136	4400	3762	1735	7045	3641	3572	08			
3487	21028	3202	10402	146	637	147	220	2614	2718	933	5748	2151	2438	09			
912	10020	848	4682	61	362	69	241	465	560	209	2106	379	552	10			
54	1256	52	522	16	592	3	21	19	52	27	660	13	23	11			
32685	87175	30912	49175	963	2576	591	743	38869	15852	6404	22460	24701	14688	12			
32549	87140	30858	49164	956	2575	585	743	37975	15762	6401	22459	24632	14681	13			
18065	72604	16280	38195	661	2352	483	709	16327	11359	5328	21514	13216	11388	14			
9343	51474	8415	25522	394	1984	344	618	7498	7093	2904	15559	6184	6585	15			
4453	32304	4102	15607	223	1591	219	482	3098	3330	1169	8514	2543	3012	16			

BETRIEBE

8 1 5 2 1 0 2 0 168 15 - - 12 5 17

ZEILE 12 (INSGESAMT) IN PROZENT

99,6	100,0	99,8	100,0	99,3	100,0	99,0	100,0	97,7	99,4	100,0	100,0	99,7	100,0	18
55,3	83,3	52,7	77,7	68,6	91,3	81,7	95,4	42,0	71,7	83,2	95,8	53,5	77,5	19
28,6	59,0	27,2	51,9	40,9	77,0	58,2	83,2	19,3	44,7	45,3	69,3	25,0	44,8	20
13,6	37,1	13,3	31,7	23,2	61,8	37,1	64,9	8,0	21,0	18,3	37,9	10,3	20,5	21

Zierpflanzen				Handelsgewächse				Futterpflanzen auf dem Ackerland				Zum Unterpfügen als Gründung bestimmte Hauptfrüchte und Schwarzbrache (ohne Kleebrache)		Lfd. Nr.	
unter Glas				und zwar				insgesamt		Grün- und Silomais					
insgesamt ³⁾				Handelsgewächse ohne Rüben und Gräser zur Samengewinnung		Raps und Rüben ⁴⁾		insgesamt		Grün- und Silomais					
Betriebe	Fläche	Betriebe	Fläche	Betriebe	Fläche	Betriebe	Fläche	Betriebe	Fläche	Betriebe	Fläche	Betriebe	Fläche		
Anzahl	ha	Anzahl	ha	Anzahl	ha	Anzahl	ha	Anzahl	ha	Anzahl	ha	Anzahl	ha		
38	39	40	41	42	43	44	45	46	47	48	49	50	51	52	

LICHE BETRIEBE

528	92	58	36	14	35	14	-	-	51	8	1	0	86	12	02
78	37	19	122	51	119	51	12	4	384	135	26	5	220	75	03
45	43	18	217	136	209	135	33	20	1287	642	202	47	369	198	04
16	18	6	258	254	243	247	62	48	2738	1894	734	274	271	200	05
-	-	0	245	353	237	349	56	67	2519	2610	1061	661	121	110	06
-	-	-	185	297	181	294	61	92	2149	3277	1192	1187	62	86	07
-	-	0	226	445	213	427	104	197	3275	7623	2285	3873	77	101	08
-	0	0	220	620	207	594	165	472	2619	9882	2130	6387	45	82	09
3	1	1	154	882	144	844	136	815	673	4167	552	3067	31	99	10
-	-	-	32	366	30	333	29	318	43	447	32	296	3	15	11
673	191	102	1695	3417	1618	3287	658	2034	15738	30685	8215	15798	1285	978	12
145	99	44	1659	3403	1583	3273	658	2034	15687	30677	8214	15798	1199	966	13
6	2	1	1062	2962	1012	2841	551	1961	11278	28006	7252	15471	339	493	14
5	1	1	632	2312	594	2198	434	1802	6610	22119	4999	13623	156	297	15
5	1	1	406	1868	381	1771	330	1605	3335	14496	2714	9750	79	196	16

BETRIEBE

4 2 0 - - - - - 17 2 1 0 9 1 17

ZEILE 12 (INSGESAMT) IN PROZENT

21,5	51,9	43,2	97,9	99,6	97,8	99,6	100,0	100,0	99,7	100,0	100,0	100,0	93,3	98,8	18
0,9	0,9	1,2	62,7	86,7	62,5	86,4	83,7	96,5	71,7	91,3	88,3	97,9	26,4	50,4	19
0,7	0,5	1,2	37,3	67,7	36,7	66,9	66,0	88,6	42,0	72,1	60,9	86,2	12,1	30,4	20
0,7	0,5	1,2	24,0	54,7	23,5	53,9	50,2	78,9	21,2	47,2	33,0	61,7	6,1	20,0	21

Baden-Württemberg

7 Betriebe mit
7.1 [a] Nach

Lfd. Nr.	Landwirtschaftlich genutzte Fläche von ... bis unter ... ha	Getreide									
		Insgesamt		insgesamt		Weizen einschl. Spelz		Roggen		Wintergerste	
		Betriebe	Ackerfläche	Betriebe	Fläche	Betriebe	Fläche	Betriebe	Fläche	Betriebe	Fläche
		Anzahl	ha	Anzahl	ha	Anzahl	ha	Anzahl	ha	Anzahl	ha
		1	2	3	4	5	6	7	8	9	10

LANDWIRTSCHAFT

01	0 AR	-	-	-	-	-	-	-	-	-	-
02	0,01- 1	4514	1521	1622	431	1108	224	58	12	83	17
03	1 - 2	20666	17017	17547	11655	14473	5086	1672	499	2010	587
04	2 - 5	29815	52278	27498	37955	23850	14909	3871	1576	4939	2354
05	5 - 10	27547	106082	26602	77743	24127	28506	4281	2686	7276	5418
06	10 - 15	17057	113881	16592	80539	15372	29387	2771	2445	6207	6431
07	15 - 20	11808	116813	11575	79882	10865	29485	1791	2168	5329	7379
08	20 - 30	13328	193893	13069	129549	12258	48629	1921	3111	7294	14171
09	30 - 50	6590	153910	6474	105094	6125	39735	1204	3145	4029	12263
10	50 - 100	1398	61792	1375	45075	1312	17528	356	2113	898	5415
11	100 UND MEHR	230	27187	222	19865	208	8447	63	931	154	2884
12	INSGESAMT	132953	844375	122576	587788	109698	221935	17988	18686	38219	56920
13	1 UND MEHR	128439	842854	120954	587357	108590	221712	17930	18674	38136	56902
14	10 UND MEHR	50411	667477	49307	460003	46140	173211	8106	13913	23911	48544
15	20 UND MEHR	21546	436783	21140	299582	19903	114339	3544	9300	12375	34734
16	30 UND MEHR	8218	242890	8071	170033	7645	65711	1623	6189	5081	20563

FORST

17	INSGESAMT	431	678	142	450	64	169	18	35	7	52
----	-----------	-----	-----	-----	-----	----	-----	----	----	---	----

ANTEIL DER LANDW. BETRIEBE AN

18	1 UND MEHR	96,6	99,8	98,7	99,9	99,0	99,9	99,7	99,9	99,8	100,0
19	10 UND MEHR	37,9	79,0	40,2	78,3	42,1	78,0	45,1	74,5	62,6	85,3
20	20 UND MEHR	16,2	51,7	17,2	51,0	18,1	51,5	19,7	49,8	32,4	61,0
21	30 UND MEHR	6,2	28,8	6,6	28,9	7,0	29,6	9,0	33,1	13,3	36,1

Lfd. Nr.	Landwirtschaftlich genutzte Fläche von ... bis unter ... ha	Gartengewächse												
		insgesamt ²⁾		darunter										
				insgesamt		Gemüse, Spargel, Erdbeeren				Blumen und				
				im Wechsel mit landw. Kulturen		im Wechsel mit Gartengewächsen				insgesamt				
		Betriebe	Fläche	Betriebe	Fläche	Betriebe	Fläche	Betriebe	Fläche	Betriebe	Fläche	Betriebe	Fläche	
Anzahl	ha	Anzahl	ha	Anzahl	ha	Anzahl	ha	Anzahl	ha	Anzahl	ha			
		25	26	27	28	29	30	31	32	33	34	35	36	37

LANDWIRTSCHAFT

01	0 AR	-	-	-	-	-	-	-	-	-	-	-	-	-
02	0,01- 1	2567	808	1733	364	1040	156	938	208	565	91	49	1446	441
03	1 - 2	3301	1003	3078	696	2259	297	1030	398	389	241	67	495	303
04	2 - 5	3079	1396	2953	1143	2167	608	1027	535	294	301	72	300	249
05	5 - 10	1615	996	1577	881	1162	549	514	332	86	141	32	76	102
06	10 - 15	734	672	721	628	573	462	181	166	25	48	7	17	41
07	15 - 20	441	576	434	544	373	440	83	104	15	50	7	10	31
08	20 - 30	469	836	464	828	411	710	66	118	5	15	2	7	7
09	30 - 50	226	708	224	705	199	570	33	136	5	42	2	7	0
10	50 - 100	80	603	77	594	57	330	24	264	8	53	3	9	8
11	100 UND MEHR	32	478	31	477	26	421	7	56	3	3	0	3	1
12	INSGESAMT	12544	8078	11292	6860	8267	4543	3903	2317	1395	986	241	2365	1184
13	1 UND MEHR	9977	7270	9559	6496	7227	4387	2965	2109	830	895	192	919	743
14	10 UND MEHR	1982	3874	1951	3776	1639	2933	394	843	61	212	21	48	89
15	20 UND MEHR	807	2626	796	2604	693	2031	130	573	21	114	7	21	16
16	30 UND MEHR	338	1790	332	1776	282	1321	64	456	16	99	5	14	10

FORST

17	INSGESAMT	56	3	52	3	34	1	18	2		0	0	4	0
----	-----------	----	---	----	---	----	---	----	---	--	---	---	---	---

ANTEIL DER LANDW. BETRIEBE AN

18	1 UND MEHR	79,5	90,0	84,7	94,7	87,4	96,6	76,0	91,0	59,5	90,8	79,7	38,9	62,8
19	10 UND MEHR	15,8	48,0	17,3	55,0	19,8	64,6	10,1	36,4	4,4	21,5	8,7	2,0	7,5
20	20 UND MEHR	6,4	32,5	7,0	38,0	8,4	44,7	3,3	24,8	1,5	11,5	3,0	0,9	1,4
21	30 UND MEHR	2,7	22,2	2,9	25,9	3,4	29,1	1,6	19,7	1,1	10,0	2,3	0,6	0,8

Ackerland 1979

Baden-Württemberg

Fruchtarthen

einschl. Körnermais unter						Hülsenfrüchte zur Körnergewinnung		Kartoffeln		Zuckerrüben ohne Samenbau		Futterhackfrüchte ¹⁾ ohne Samenbau		Lfd. Nr.
Sommergerste		Hafer		Körnermais										
Betriebe	Fläche	Betriebe	Fläche	Betriebe	Fläche	Betriebe	Fläche	Betriebe	Fläche	Betriebe	Fläche	Betriebe	Fläche	
Anzahl	ha	Anzahl	ha	Anzahl	ha	Anzahl	ha	Anzahl	ha	Anzahl	ha	Anzahl	ha	
11	12	13	14	15	16	17	18	19	20	21	22	23	24	

LICHE BETRIEBE

-	-	-	-	-	-	-	-	-	-	-	-	-	-	-	01
402	82	202	41	235	26	13	1	1843	144	18	1	529	36	02	
8325	2716	5372	1451	2300	552	274	55	15169	1773	184	27	5970	553	03	
15151	8600	13116	5576	3938	1913	838	266	24189	3989	442	138	13199	1987	04	
17238	17826	17497	12927	3419	3447	1223	587	22800	5765	705	579	16333	4461	05	
11758	18810	12489	13956	1730	3041	856	579	13375	4653	1073	1666	10822	4432	06	
8461	18043	9090	13727	1121	2872	597	507	8353	3558	1356	3188	7450	3880	07	
9832	28779	10700	22133	1312	4859	723	778	8112	4186	2123	6704	7757	4972	08	
5079	24099	5395	16075	876	5436	544	870	3200	1975	1147	5169	3136	2322	09	
1048	8925	1087	5641	330	4535	161	475	417	456	249	2359	356	333	10	
156	3183	159	2230	73	2089	35	280	20	71	81	2685	21	96	11	
77450	131062	75107	93758	15334	28770	5264	4398	97478	26571	7378	22515	65573	23072	12	
77048	130981	74905	93717	15099	28745	5251	4397	95635	26427	7360	22515	65044	23036	13	
36334	101838	38920	73762	5442	22833	2916	3490	33477	14899	6029	21771	29542	16035	14	
16115	64985	17341	46079	2591	16919	1463	2404	11749	6688	3600	16917	11270	7723	15	
6283	36206	6641	23947	1279	12060	740	1625	3637	2501	1477	10213	3513	2751	16	

BETRIEBE

27	66	34	88	7	33	2	0	277	33	1	20	27	12	17
----	----	----	----	---	----	---	---	-----	----	---	----	----	----	----

ZEILE 12 (INSGESAMT) IN PROZENT

99,5	99,9	99,7	100,0	98,5	99,9	99,8	100,0	98,1	99,5	99,8	100,0	99,2	99,8	18
46,9	77,7	51,8	78,7	35,5	79,4	55,4	79,3	34,3	56,1	81,7	96,7	45,1	69,5	19
20,8	49,6	23,1	49,1	16,9	58,8	27,8	54,7	12,1	23,2	48,8	75,1	17,2	33,5	20
8,1	27,6	8,8	25,5	8,3	41,9	14,1	37,0	3,7	9,4	20,0	45,4	5,4	11,9	21

Zierpflanzen unter Glas		Handelsgewächse und zwar						Futterpflanzen auf dem Ackerland						Zum Unterpflügen als Gründüngung bestimmte Hauptfrüchte und Schwarzbrache (ohne Kleebrache)		Lfd. Nr.		
		Insgesamt ³⁾		Handelsgewächse ohne Rüben und Gräser zur Samengewinnung		Raps und Rüben ⁴⁾		Insgesamt		Grün- und Silomais		Betriebe Fläche					Betriebe Fläche	
				Betriebe	Fläche	Betriebe	Fläche											
Betriebe	Fläche	Betriebe	Fläche	Betriebe	Fläche	Betriebe	Fläche	Betriebe	Fläche	Betriebe	Fläche	Betriebe	Fläche	Betriebe	Fläche			
Anzahl	ha	Anzahl	ha	Anzahl	ha	Anzahl	ha	Anzahl	ha	Anzahl	ha	Anzahl	ha	Anzahl	ha			
38	39	40	41	42	43	44	45	46	47	48	49	50	51	52				

LICHE BETRIEBE

-	-	-	-	-	-	-	-	-	-	-	-	-	-	-	01
1235	222	170	13	3	12	3	3	1	383	54	30	6	298	43	02
397	157	111	197	69	185	64	89	39	5187	1402	534	118	1737	479	03
237	137	84	574	358	553	343	318	230	12214	5317	2452	685	2058	871	04
49	43	25	1113	1142	1071	1102	586	678	16780	14273	6832	3743	824	537	05
10	8	15	968	1365	922	1292	466	740	12861	19709	7922	8277	271	266	06
8	12	5	846	1377	802	1304	433	787	9659	23667	7247	12305	140	174	07
	1	3	1209	2743	1130	2532	777	1890	11355	43957	9531	26834	132	166	08
	0	0	1005	3339	908	2937	724	2603	5572	34320	4802	22804	70	112	09
5	1	4	432	2670	394	2359	375	2294	1014	9627	860	6825	47	196	10
	1	0	119	2352	115	2060	112	2042	99	1262	80	1092	20	98	11
1947	582	417	6476	15417	6092	13997	3883	11305	75124	153587	40290	82691	5597	2942	12
712	359	247	6463	15414	6080	13994	3880	11304	74741	153533	40260	82685	5299	2899	13
29	23	28	4579	13846	4271	12485	2887	10356	40560	132542	30442	78138	680	1012	14
11	3	7	2765	11104	2547	9888	1988	8829	18040	89166	15273	57555	269	572	15
9	2	4	1556	8361	1417	7356	1211	6939	6685	45209	5742	30721	137	405	16

BETRIEBE

-	-	-	3	80	3	80	3	80	73	68	5	20	17	11	17
---	---	---	---	----	---	----	---	----	----	----	---	----	----	----	----

ZEILE 12 (INSGESAMT) IN PROZENT

36,6	61,8	59,2	99,8	100,0	99,8	100,0	99,9	100,0	99,5	100,0	99,9	100,0	94,7	98,5	18
1,5	4,0	6,7	70,7	89,8	70,1	89,2	74,3	91,6	54,0	86,3	75,6	94,5	12,1	34,4	19
0,6	0,5	1,7	42,7	72,0	41,8	70,6	51,2	78,1	24,0	58,1	37,9	69,6	4,8	19,4	20
0,5	0,4	1,0	24,0	54,2	23,3	52,6	31,2	61,4	8,9	29,4	14,3	37,2	2,4	13,8	21

**7 Betriebe mit
7.1 [a] Nach**

Bayern

Lfd. Nr.	Landwirtschaftlich genutzte Fläche von ... bis unter ... ha	Insgesamt		Insgesamt		Weizen einschl. Spelz		Roggen		Wintergerste		
		Betriebe	Ackerfläche	Betriebe	Fläche	Betriebe	Fläche	Betriebe	Fläche	Betriebe	Fläche	
		Anzahl	ha	Anzahl	ha	Anzahl	ha	Anzahl	ha	Anzahl	ha	
		1	2	3	4	5	6	7	8	9	10	
LANDWIRTSCHAFT												
01	0 AR	-	-	-	-	-	-	-	-	-	-	
02	0,01-	1	2851	1310	747	307	395	122	44	12	112	32
03	1 -	2	16137	16329	13532	11050	8447	4000	2203	972	1625	757
04	2 -	5	41999	90937	39275	65269	30247	22069	9001	5697	7833	5450
05	5 -	10	57877	261563	56413	179622	48574	59634	14478	12990	19160	18498
06	10 -	15	41682	317052	40677	204184	36337	68768	10283	12275	18523	23975
07	15 -	20	29710	319192	28911	197225	26025	67710	6760	9943	14979	24741
08	20 -	30	31470	490624	30605	299372	27699	104263	6793	12762	17725	39747
09	30 -	50	14667	384565	14350	246391	13212	92165	3035	8917	9392	34027
10	50 -	100	2679	140429	2632	97540	2448	40153	653	4252	1811	13288
11	100 UND MEHR		514	72350	509	51602	476	22441	172	2748	371	7722
12	INSGESAMT		239586	2094351	227651	1352561	193860	481325	53422	70566	91531	168239
13	1 UND MEHR		236735	2093041	226904	1352254	193465	481204	53378	70554	91419	168206
14	10 UND MEHR		120722	1724212	117684	1096313	106197	395500	27696	50896	62801	143501
15	20 UND MEHR		49330	1087968	48096	694904	43835	259022	10653	28678	29299	94785
16	30 UND MEHR		17860	597344	17491	395532	16136	154759	3860	15916	11574	55038
FORST												
17	INSGESAMT		997	1188	396	712	168	206	46	28	28	84
ANTEIL DER LANDW. BETRIEBE AN												
18	1 UND MEHR		98,8	99,9	99,7	100,0	99,8	100,0	99,9	100,0	99,9	100,0
19	10 UND MEHR		50,4	82,3	51,7	81,1	54,8	82,2	51,8	72,1	68,6	85,3
20	20 UND MEHR		20,6	51,9	21,1	51,4	22,6	53,8	19,9	40,6	32,0	56,3
21	30 UND MEHR		7,5	28,5	7,7	29,2	8,3	32,2	7,2	22,6	12,6	32,7

Lfd. Nr.	Landwirtschaftlich genutzte Fläche von ... bis unter ... ha	Gartengewächse													
		Insgesamt ²⁾	darunter											Blumen und	
			Gemüse, Spargel, Erdbeeren												
			Insgesamt		im Wechsel mit landw. Kulturen		Insgesamt				unter Glas		Insgesamt		
		Betriebe	Fläche	Betriebe	Fläche	Betriebe	Fläche	Betriebe	Fläche	Betriebe	Fläche	Betriebe	Fläche	Betriebe	Fläche
		Anzahl	ha	Anzahl	ha	Anzahl	ha	Anzahl	ha	Anzahl	ha	Anzahl	ha	Anzahl	ha
25	26	27	28	29	30	31	32	33	34	35	36	37			
LANDWIRTSCHAFT															
01	0 AR	-	-	-	-	-	-	-	-	-	-	-	-		
02	0,01-	1	1848	710	1134	340	540	162	783	178	552	66	53	1270	367
03	1 -	2	1123	645	980	439	716	242	359	197	197	85	38	309	202
04	2 -	5	1438	1182	1354	1041	1094	642	397	399	223	231	61	184	138
05	5 -	10	1465	1503	1440	1441	1278	1038	303	403	170	199	44	58	60
06	10 -	15	994	966	977	949	897	756	120	193	54	137	18	13	13
07	15 -	20	617	738	613	727	570	632	57	95	11	6	4	7	11
08	20 -	30	522	826	517	817	477	705	49	112	12	33	7	4	8
09	30 -	50	257	1008	255	994	229	785	31	209	10	89	12	6	10
10	50 -	100	78	489	77	486	66	416	16	70	8	24	3	7	3
11	100 UND MEHR		32	502	29	500	25	492	5	8			0	5	2
12	INSGESAMT		8374	8570	7376	7736	5892	5870	2120	1866	1238	869	238	1863	812
13	1 UND MEHR		6526	7860	6242	7396	5352	5708	1337	1687	686	804	185	593	446
14	10 UND MEHR		2500	4529	2468	4474	2264	3787	278	687	96	289	42	42	46
15	20 UND MEHR		889	2825	878	2798	797	2398	101	400	31	147	21	22	22
16	30 UND MEHR		367	1999	361	1981	320	1693	52	288	19	113	14	18	15
FORST															
17	INSGESAMT		82	18	74	13	49	8	26	4	8	1	1	14	5
ANTEIL DER LANDW. BETRIEBE AN															
18	1 UND MEHR		77,9	91,7	84,6	95,6	90,8	97,2	63,1	90,5	55,4	92,4	77,9	31,8	54,8
19	10 UND MEHR		29,9	52,9	33,5	57,8	38,4	64,5	13,1	36,8	7,8	33,3	17,9	2,3	5,7
20	20 UND MEHR		10,6	33,0	11,9	36,2	13,5	40,9	4,8	21,4	2,5	16,9	8,8	1,2	2,8
21	30 UND MEHR		4,4	23,3	4,9	25,6	5,4	28,8	2,5	15,4	1,5	13,0	6,1	1,0	1,8

Ackerland 1979
Fruchtarten

Bayern

einschl. Körnermais						Hülsenfrüchte zur Körnergewinnung		Kartoffeln		Zuckerrüben ohne Samenanbau		Futterhackfrüchte ¹⁾ ohne Samenanbau		Lfd. Nr.
unter														
Sommergerste		Hafer		Körnermais										
Betriebe	Fläche	Betriebe	Fläche	Betriebe	Fläche	Betriebe	Fläche	Betriebe	Fläche	Betriebe	Fläche	Betriebe	Fläche	
Anzahl	ha	Anzahl	ha	Anzahl	ha	Anzahl	ha	Anzahl	ha	Anzahl	ha	Anzahl	ha	
11	12	13	14	15	16	17	18	19	20	21	22	23	24	

LICHE BETRIEBE

-	-	-	-	-	-	-	-	-	-	-	-	-	-	-	01
241	75	75	22	11	3	7	1	876	165	14	3	237	37	02	
6495	3570	2336	902	170	110	49	12	11113	2710	142	39	3290	474	03	
21103	18626	14252	7522	1309	1268	185	73	31706	10326	846	381	18458	4062	04	
35579	48548	30081	23023	2712	3766	405	237	42654	20041	2993	2904	33554	11848	05	
27803	54006	25448	26517	2017	4185	378	298	28454	18927	4597	7077	24231	12134	06	
20295	50803	19269	25552	1584	4751	309	329	18214	16216	4668	10504	15910	9560	07	
22252	78218	21213	36193	2133	9904	395	479	16591	20820	6031	19510	14593	10361	08	
10525	62816	9690	23760	1921	14596	288	500	5899	12920	3854	20479	5058	4223	09	
1828	22755	1538	6694	705	8957	110	398	859	4897	1125	12531	492	545	10	
355	9655	277	3362	199	5379	50	348	174	3644	271	7006	35	45	11	
146476	349071	124179	153550	12761	52919	2176	2676	156540	110665	24541	80433	115858	53289	12	
146235	348996	124104	153528	12750	52917	2169	2674	155664	110500	24527	80430	115621	53252	13	
83058	278252	77435	122080	8559	47773	1530	2352	70191	77423	20546	77706	60319	36868	14	
34960	173444	32718	70010	4958	38837	843	1725	23523	42281	11281	59525	20178	15175	15	
12708	95226	11505	33817	2825	28932	448	1246	6932	21461	5250	40016	5585	4814	16	

BETRIEBE

148	256	52	77	11	31	8	11	608	103	6	13	62	30	17
-----	-----	----	----	----	----	---	----	-----	-----	---	----	----	----	----

ZEILE 12 (INSGESAMT) IN PROZENT

99,8	100,0	99,9	100,0	99,9	100,0	99,7	100,0	99,4	99,9	99,9	100,0	99,8	99,9	18
56,7	79,7	62,4	79,5	67,1	90,3	70,3	87,9	44,8	70,0	83,7	95,9	52,1	69,2	19
23,9	49,7	26,3	45,6	38,9	73,4	38,7	64,5	15,0	38,2	46,0	74,0	17,4	28,5	20
8,7	27,3	9,3	22,0	22,1	54,7	20,6	46,6	4,4	19,4	21,4	49,7	4,8	9,0	21

Zierpflanzen unter Glas	Handelsgewächse und zwar							Futterpflanzen auf dem Ackerland ¹⁾				Zum Unterpfügen als Gründüngung bestimmte Haupt- früchte und Schwarzbrache (ohne Kleebrache)		Lfd. Nr.
	insgesamt ²⁾		Handelsgewächse ohne Rüben und Gräser zur Samengewinnung		Raps und Rüben ⁴⁾			insgesamt		Grün- und Silomais				
Betriebe	Fläche	Betriebe	Fläche	Betriebe	Fläche	Betriebe	Fläche	Betriebe	Fläche	Betriebe	Fläche	Betriebe	Fläche	
Anzahl	ha	Anzahl	ha	Anzahl	ha	Anzahl	ha	Anzahl	ha	Anzahl	ha	Anzahl	ha	
38	39	40	41	42	43	44	45	46	47	48	49	50	51	52

LICHE BETRIEBE

1089	182	134	44	19	44	19	1	0	148	44	40	12	120	23	01
248	101	71	155	122	153	121	34	17	2339	970	757	308	593	308	02
141	75	42	696	792	679	784	172	147	15708	8298	9147	3749	825	554	04
39	24	13	1797	3197	1773	3176	398	495	39386	41569	29862	22591	623	641	05
5	7	1	1812	4433	1784	4394	379	660	34388	68753	29107	41857	260	281	06
5	6	4	1226	3671	1205	3643	284	621	25986	80744	23130	53110	171	205	07
5	4	0	1402	5177	1355	5070	509	1389	28011	133844	25469	94738	154	235	08
5	8	2	1049	5268	989	5033	604	2508	12261	93497	11368	72101	114	278	09
4	1	1	499	4182	469	3890	435	3461	1688	19667	1550	17086	46	181	10
	0	0	211	4079	199	3665	194	3615	241	4977	211	4320	18	147	11
1540	408	269	8891	30939	8650	29795	3010	12912	160156	452362	130641	309872	2924	2854	12
451	225	135	8847	30920	8606	29776	3009	12912	160008	452318	130601	309859	2804	2831	13
23	25	9	6199	26810	6001	25695	2405	12252	102575	401482	90835	283211	763	1328	14
13	12	4	3161	18706	3012	17458	1742	10972	42201	251985	38598	188244	332	842	15
11	9	3	1759	13529	1657	12588	1233	9583	14190	118141	13129	93506	178	607	16

BETRIEBE

12	3	2	15	110	15	110	10	108	113	164	22	18	46	26	17
----	---	---	----	-----	----	-----	----	-----	-----	-----	----	----	----	----	----

ZEILE 12 (INSGESAMT) IN PROZENT

29,3	55,3	50,2	99,5	99,9	99,5	99,9	100,0	100,0	99,9	100,0	100,0	100,0	95,9	99,2	18
1,5	6,1	3,3	69,7	86,7	69,4	86,2	79,9	94,9	64,0	88,8	69,5	91,4	26,1	46,5	19
0,8	3,0	1,4	35,6	60,5	34,8	59,3	57,9	85,0	26,3	55,7	29,5	60,7	11,4	29,5	20
0,7	2,1	1,3	19,8	43,7	19,2	42,2	41,0	74,2	8,9	26,1	10,0	30,2	6,1	21,3	21

Saarland

7 Betriebe mit
7.1 [a] Nach

Lfd. Nr.	Landwirtschaftlich genutzte Fläche von ... bis unter ... ha	Getreide dar									
		Insgesamt		Insgesamt		Weizen einschl. Spelz		Roggen		Wintergerste	
		Betriebe	Ackerfläche	Betriebe	Fläche	Betriebe	Fläche	Betriebe	Fläche	Betriebe	Fläche
		Anzahl	ha	Anzahl	ha	Anzahl	ha	Anzahl	ha	Anzahl	ha
		1	2	3	4	5	6	7	8	9	10

LANDWIRTSCHAFT

01	0 AR	-	-	-	-	-	-	-	-	-	-	-
02	0,01- 1	193	57	12	3	5	1	3	1	1	0	0
03	1 - 2	742	656	643	487	405	156	223	102	60	22	22
04	2 - 5	1189	2352	1121	1853	776	497	558	478	163	87	87
05	5 - 10	762	3282	731	2622	516	600	388	618	149	134	134
06	10 - 15	448	3444	443	2914	337	635	253	650	143	181	181
07	15 - 20	338	3672	336	3124	277	686	180	627	136	229	229
08	20 - 30	474	7106	471	6025	385	1131	283	1234	250	518	518
09	30 - 50	557	12529	555	10467	462	2131	381	2115	361	995	995
10	50 - 100	244	8792	242	7034	195	1394	167	1515	163	776	776
11	100 UND MEHR	27	2519	27	2090	23	470	14	346	20	313	313
12	INSGESAMT	4974	44410	4581	36620	3381	7701	2450	7687	1446	3255	3255
13	1 UND MEHR	4781	44353	4569	36617	3376	7700	2447	7686	1445	3254	3254
14	10 UND MEHR	2088	38063	2074	31654	1679	6447	1278	6488	1073	3012	3012
15	20 UND MEHR	1302	30946	1295	25617	1065	5126	845	5211	794	2602	2602
16	30 UND MEHR	828	23839	824	19592	680	3995	562	3977	544	2084	2084

FORST

17	INSGESAMT	15	7	2	5	1	3	1	3	-	-	-
----	-----------	----	---	---	---	---	---	---	---	---	---	---

ANTEIL DER LANDW. BETRIEBE AN

18	1 UND MEHR	96,1	99,9	99,7	100,0	99,9	100,0	99,9	100,0	99,9	100,0	100,0
19	10 UND MEHR	42,0	85,7	45,3	86,4	49,7	83,7	52,2	84,4	74,2	92,5	92,5
20	20 UND MEHR	26,2	69,7	28,3	70,0	31,5	66,6	34,5	67,8	54,9	80,0	80,0
21	30 UND MEHR	16,6	53,7	18,0	53,5	20,1	51,9	22,9	51,7	37,6	64,0	64,0

Lfd. Nr.	Landwirtschaftlich genutzte Fläche von ... bis unter ... ha	Gartengewächse													
		Insgesamt ²⁾		darunter										Blumen und	
				Insgesamt		im Wechsel mit landw. Kulturen		im Wechsel mit Gartengewächsen							
		Betriebe	Fläche	Betriebe	Fläche	Betriebe	Fläche	Betriebe	Fläche	Betriebe	Fläche	Betriebe	Fläche	Betriebe	Fläche
Anzahl	ha	Anzahl	ha	Anzahl	ha	Anzahl	ha	Anzahl	ha	Anzahl	ha	Anzahl	ha	Anzahl	ha
		25	26	27	28	29	30	31	32	33	34	35	36	37	

LANDWIRTSCHAFT

01	0 AR	-	-	-	-	-	-	-	-	-	-	-	-	-
02	0,01- 1	159	49	21	5	13	4	8	1	4	1	0	144	44
03	1 - 2	37	28	18	10	13	8	6	2	-	-	-	20	18
04	2 - 5	67	98	53	76	49	76	4	1	-	-	0	16	22
05	5 - 10	44	153	42	150	38	126	9	24	4	8	1	3	3
06	10 - 15	6	36	6	36	6	36	-	-	-	-	-	-	-
07	15 - 20	7	3	6	3	6	3	-	-	-	-	-	-	0
08	20 - 30	7	7	7	7	4	6	3	0	-	-	-	-	-
09	30 - 50	5	4	3	4	3	4	-	-	-	-	-	-	-
10	50 - 100	2	2	-	2	-	2	-	0	-	-	-	-	-
11	100 UND MEHR	-	-	-	-	-	-	-	-	-	-	-	-	-
12	INSGESAMT	334	381	158	294	133	265	31	29	9	9	1	187	86
13	1 UND MEHR	175	332	137	289	120	261	23	28	5	8	1	43	43
14	10 UND MEHR	27	52	24	52	20	51	4	0	-	-	-	4	0
15	20 UND MEHR	14	13	12	13	8	12	4	0	-	-	-	-	-
16	30 UND MEHR	7	6	5	6	4	6	0	0	-	-	-	-	-

FORST

17	INSGESAMT	3	1	0	0	0	0	0	0	-	-	-	-	1
----	-----------	---	---	---	---	---	---	---	---	---	---	---	---	---

ANTEIL DER LANDW. BETRIEBE AN

18	1 UND MEHR	52,4	87,1	86,7	98,3	90,2	98,6	74,2	95,4	55,6	92,1	79,7	23,0	49,4
19	10 UND MEHR	8,1	13,6	15,2	17,6	15,0	19,3	12,9	1,6	-	-	-	2,1	0,3
20	20 UND MEHR	4,2	3,4	7,6	4,4	6,0	4,7	12,9	1,6	-	-	-	1,1	-
21	30 UND MEHR	2,1	1,6	3,2	2,1	3,0	2,3	3,2	0,2	-	-	-	1,1	-

Ackerland 1979

Fruchtarten

Saarland

einschl. Körnermais unter						Hülsenfrüchte zur Körnergewinnung		Kartoffeln		Zuckerrüben ohne Samenanbau		Futterhackfrüchte ¹⁾ ohne Samenanbau		Lfd. Nr.
Sommergerste		Hafer		Körnermais		Betriebe	Fläche	Betriebe	Fläche	Betriebe	Fläche	Betriebe	Fläche	
Betriebe	Fläche	Betriebe	Fläche	Betriebe	Fläche									
Anzahl	ha	Anzahl	ha	Anzahl	ha	Anzahl	ha	Anzahl	ha	Anzahl	ha	Anzahl	ha	
11	12	13	14	15	16	17	18	19	20	21	22	23	24	

LICHE BETRIEBE

-	-	-	-	-	-	-	-	-	-	-	-	-	-	- 01
6	1	2	0	-	-	1	0	35	4	1	0	3	0	0 02
267	111	235	76	-	-	3	0	509	86	-	-	122	16	03
582	402	604	321	5	2	2	0	857	199	11	2	361	69	04
453	587	511	552	9	7	6	3	544	155	8	3	348	116	05
304	704	335	614	7	2	3	3	300	116	7	5	237	137	06
274	837	272	607	7	8	3	1	250	99	5	3	205	151	07
383	1530	399	1231	18	34	9	12	324	137	5	5	261	233	08
439	2266	474	2120	31	93	9	16	337	171	2	1	234	243	09
180	1527	194	1337	17	95	7	17	85	64	1	3	39	50	10
24	509	20	303	3	110	2	11	3	41	-	-	3	13	11
2912	8472	3046	7162	97	350	45	62	3244	1072	40	22	1813	1029	12
2906	8471	3044	7162	97	350	44	62	3209	1068	39	22	1810	1028	13
1604	7372	1694	6212	83	342	33	58	1299	628	20	17	979	827	14
1026	5831	1087	4991	69	331	27	54	749	413	8	9	537	539	15
643	4301	688	3760	51	297	18	43	425	276	3	4	276	306	16

BETRIEBE

1	0	-	-	-	-	-	-	13	1	-	-	-	-	- 17
---	---	---	---	---	---	---	---	----	---	---	---	---	---	------

ZEILE 12 (INSGESAMT) IN PROZENT

99,8	100,0	99,9	100,0	100,0	100,0	97,8	99,9	98,9	99,6	97,5	99,8	99,8	100,0	18
55,1	87,0	55,6	86,7	85,6	97,6	73,3	94,4	40,0	58,6	50,0	77,4	54,0	80,4	19
35,2	68,8	35,7	69,7	71,1	94,7	60,0	88,0	23,1	38,5	20,0	40,0	29,6	52,4	20
22,1	50,8	22,6	52,5	52,6	85,0	40,0	69,2	13,1	25,8	7,5	18,0	15,2	29,7	21

Zierpflanzen	Handelsgewächse								Futterpflanzen auf dem Ackerland				Zum Unterpfügen als Gründung bestimmte Haupt- früchte und Schwarzbrache (ohne Kleebrache)	Lfd. Nr.
	und zwar								insgesamt		Grün- und Silomais			
	insgesamt ³⁾		Handelsgewächse ohne Rüben und Gräser zur Samengewinnung		Raps und Rüben ⁴⁾		Betriebe	Fläche	Betriebe	Fläche	Betriebe	Fläche		
Betriebe	Fläche	Betriebe	Fläche	Betriebe	Fläche	Betriebe	Fläche	Betriebe	Fläche	Betriebe	Fläche	Betriebe	Fläche	
Anzahl	ha	Anzahl	ha	Anzahl	ha	Anzahl	ha	Anzahl	ha	Anzahl	ha	Anzahl	ha	
38	39	40	41	42	43	44	45	46	47	48	49	50	51	52

LICHE BETRIEBE

-	-	-	-	-	-	-	-	-	-	-	-	-	-	- 01
130	22	18	1	0	1	0	-	-	2	0	-	-	4	1 02
16	10	5	2	1	2	1	2	1	67	26	4	1	32	11 03
15	16	5	7	4	6	3	6	3	150	93	9	2	48	34 04
3	2	1	4	2	4	2	4	2	186	177	28	20	42	50 05
-	-	-	7	5	7	5	7	5	135	199	44	40	22	31 06
-	-	-	6	4	6	4	6	4	152	251	63	81	24	35 07
-	-	-	6	5	5	5	5	5	254	659	166	384	12	24 08
-	-	-	10	16	10	16	10	16	380	1557	294	1100	26	54 09
-	-	-	20	97	18	82	18	82	168	1378	150	1099	15	147 10
-	-	-	7	145	7	135	7	135	13	153	11	133	4	67 11
164	51	29	70	279	66	253	65	253	1507	4492	769	2860	229	455 12
34	29	11	69	279	65	253	65	253	1505	4492	769	2860	225	455 13
-	-	-	56	272	53	246	53	246	1102	4196	728	2838	103	359 14
-	-	-	43	263	40	237	40	237	815	3746	621	2716	57	293 15
-	-	-	37	258	35	232	35	232	561	3087	455	2332	45	268 16

BETRIEBE

0	0	-	-	-	-	-	-	-	-	-	-	-	-	- 17
---	---	---	---	---	---	---	---	---	---	---	---	---	---	------

ZEILE 12 (INSGESAMT) IN PROZENT

20,7	56,7	37,1	98,6	99,9	98,5	99,9	100,0	100,0	99,9	100,0	100,0	100,0	98,3	99,9	18
-	-	-	80,0	97,4	80,3	97,4	81,5	97,4	73,1	93,4	94,7	99,2	45,0	78,9	19
-	-	-	61,4	94,2	60,6	93,8	61,5	93,9	54,1	83,4	80,8	95,0	24,9	64,2	20
-	-	-	52,9	92,3	53,0	91,9	53,8	92,0	37,2	68,7	59,2	81,5	19,7	58,9	21

7 Betriebe mit
7.1 [a] Nach

Stadtstaaten

Lfd. Nr.	Landwirtschaftlich genutzte Fläche von ... bis unter ... ha	Insgesamt		insgesamt		Weizen einschl. Spelz		Roggen		Wintergerste		Getreide der			
		Betriebe	Ackerfläche	Betriebe	Fläche	Betriebe	Fläche	Betriebe	Fläche	Betriebe	Fläche	Betriebe	Fläche	Betriebe	Fläche
		Anzahl	ha	Anzahl	ha	Anzahl	ha	Anzahl	ha	Anzahl	ha	Anzahl	ha	Anzahl	ha
		1	2	3	4	5	6	7	8	9	10				
LANDWIRTSCHAFT															
01	0 AR	-	-	-	-	-	-	-	-	-	-	-	-	-	
02	0,01- 1	983	483	1	1	-	-	1	1	-	-	-	-	-	
03	1 - 2	465	573	14	12	-	-	8	6	-	-	-	-	-	
04	2 - 5	240	554	48	78	6	8	27	38	5	5	-	-	-	
05	5 - 10	98	400	55	173	22	34	32	74	8	10	-	-	-	
06	10 - 15	77	449	51	278	15	45	41	134	12	17	-	-	-	
07	15 - 20	64	544	53	392	20	73	28	127	13	30	-	-	-	
08	20 - 30	122	1398	109	1063	51	220	64	353	37	108	-	-	-	
09	30 - 50	165	2871	158	2246	81	614	103	648	85	278	-	-	-	
10	50 - 100	85	2604	77	1857	44	649	52	409	41	323	-	-	-	
11	100 UND MEHR	14	1922	14	1460	12	653	7	188	12	291	-	-	-	
12	INSGESAMT	2313	11797	580	7561	251	2297	363	1978	213	1062	-	-	-	
13	1 UND MEHR	1330	11314	579	7560	251	2297	362	1977	213	1062	-	-	-	
14	10 UND MEHR	527	9787	462	7297	223	2255	295	1858	200	1047	-	-	-	
15	20 UND MEHR	386	8794	358	6626	188	2136	226	1597	175	1000	-	-	-	
16	30 UND MEHR	264	7396	249	5563	137	1916	162	1245	138	892	-	-	-	
FORST															
17	INSGESAMT	1	1	1	0	-	-	-	-	-	-	-	-	-	
ANTEIL DER LANDW. BETRIEBE AN															
18	1 UND MEHR	57,5	95,9	99,8	100,0	100,0	100,0	99,7	100,0	100,0	100,0	-	-	-	
19	10 UND MEHR	22,8	83,0	79,7	96,5	88,8	98,2	81,3	94,0	93,9	98,6	-	-	-	
20	20 UND MEHR	16,7	74,5	61,7	87,6	74,9	93,0	62,3	80,8	82,2	94,2	-	-	-	
21	30 UND MEHR	11,4	62,7	42,9	73,6	54,6	83,4	44,6	62,9	64,8	84,0	-	-	-	

Lfd. Nr.	Landwirtschaftlich genutzte Fläche von ... bis unter ... ha	Gartengewächse												
		insgesamt ²⁾		darunter								Blumen und		
				Gemüse, Spargel, Erdbeeren				Blumen und						
		insgesamt		im Wechsel mit landw. Kulturen		im Wechsel mit Gartengewächsen		unter Glas		insgesamt				
		Betriebe	Fläche	Betriebe	Fläche	Betriebe	Fläche	Betriebe	Fläche	Betriebe	Fläche	Betriebe	Fläche	
Anzahl	ha	Anzahl	ha	Anzahl	ha	Anzahl	ha	Anzahl	ha	Anzahl	ha			
25	26	27	28	29	30	31	32	33	34	35	36	37		
LANDWIRTSCHAFT														
01	0 AR	-	-	-	-	-	-	-	-	-	-	-	-	-
02	0,01- 1	977	478	456	176	40	9	424	167	200	78	18	776	301
03	1 - 2	440	540	314	336	27	14	293	322	222	238	33	248	203
04	2 - 5	186	404	141	297	25	26	125	271	99	205	16	52	106
05	5 - 10	53	133	45	108	27	40	24	67	17	52	3	19	26
06	10 - 15	22	60	20	56	10	23	12	34	9	29	1	5	4
07	15 - 20	19	45	18	38	14	21	6	17	5	15	1	6	7
08	20 - 30	23	59	22	58	13	20	10	38	-	10	0	6	1
09	30 - 50	14	66	13	63	7	16	7	47	-	-	-	4	3
10	50 - 100	5	9	4	8	3	5	-	3	-	-	-	-	0
11	100 UND MEHR	-	20	-	20	-	-	-	20	-	-	-	-	-
12	INSGESAMT	1740	1813	1034	1161	166	176	904	985	553	627	72	1147	651
13	1 UND MEHR	763	1336	578	985	126	167	480	818	353	550	54	371	350
14	10 UND MEHR	84	259	78	244	47	86	38	158	15	54	1	22	15
15	20 UND MEHR	43	154	40	150	23	42	20	108	-	10	0	11	4
16	30 UND MEHR	20	95	18	92	10	21	10	70	-	-	-	5	3
FORST														
17	INSGESAMT	-	-	-	-	-	-	-	-	-	-	-	-	-
ANTEIL DER LANDW. BETRIEBE AN														
18	1 UND MEHR	43,9	73,7	55,9	84,8	75,9	94,7	53,1	83,1	63,8	87,6	74,4	32,3	53,8
19	10 UND MEHR	4,8	14,3	7,5	21,0	28,3	48,6	4,2	16,1	2,7	8,7	1,6	1,9	2,3
20	20 UND MEHR	2,5	8,5	3,9	12,9	13,9	23,7	2,2	11,0	0,2	1,6	0,1	1,0	0,6
21	30 UND MEHR	1,1	5,2	1,7	7,9	6,0	12,2	1,1	7,1	-	-	-	0,4	0,4

Ackerland 1979

Fruchtarten

Stadtstaaten

einschl. Körnermais unter						Hülsenfrüchte zur Körnergewinnung	Kartoffeln		Zuckerrüben ohne Samenanbau		Futterhackfrüchte ¹⁾ ohne Samenanbau		Lfd. Nr.	
Sommergerste		Hafer		Körnermais										
Betriebe	Fläche	Betriebe	Fläche	Betriebe	Fläche	Betriebe	Fläche	Betriebe	Fläche	Betriebe	Fläche	Betriebe	Fläche	
Anzahl	ha	Anzahl	ha	Anzahl	ha	Anzahl	ha	Anzahl	ha	Anzahl	ha	Anzahl	ha	
11	12	13	14	15	16	17	18	19	20	21	22	23	24	

LICHE BETRIEBE

-	-	-	-	-	-	-	-	-	-	-	-	-	-	- 01
-	-	-	-	-	-	1	0	24	2	-	-	4	0	02
4	4	2	0	1	0	1	0	28	6	-	-	12	1	03
16	15	12	10	-	-	2	0	28	9	-	-	20	6	04
18	22	21	30	1	0	2	5	23	9	-	-	28	16	05
19	38	26	44	-	0	-	-	16	6	-	-	21	14	06
31	79	27	73	-	-	-	-	12	6	-	-	18	15	07
60	181	64	175	1	5	2	4	16	13	1	1	54	60	08
82	348	100	326	1	-	7	14	20	16	2	4	61	82	09
35	171	57	286	-	-	-	-	5	8	3	22	22	35	10
7	125	10	151	2	52	-	-	-	-	1	26	2	4	11
272	984	319	1095	5	58	15	23	172	73	7	52	242	234	12
272	984	319	1095	5	58	14	23	148	72	7	52	238	234	13
234	942	284	1055	3	57	9	17	69	48	7	52	178	210	14
184	825	231	938	3	57	9	17	41	36	7	52	139	181	15
124	644	167	763	2	52	7	14	25	23	6	51	85	121	16

BETRIEBE

-	-	1	0	-	-	-	-	1	0	-	-	-	-	- 17
---	---	---	---	---	---	---	---	---	---	---	---	---	---	------

ZEILE 12 (INSGESAMT) IN PROZENT

100,0	100,0	100,0	100,0	100,0	100,0	93,3	99,8	86,0	97,8	100,0	100,0	98,3	99,9	18
86,0	95,8	89,0	96,3	60,0	99,1	60,0	75,2	40,1	65,9	100,0	100,0	73,6	89,8	19
67,6	83,9	72,4	85,7	60,0	99,1	60,0	75,2	23,8	49,1	100,0	100,0	57,4	77,2	20
45,6	65,5	52,4	69,7	40,0	90,0	46,7	58,2	14,5	31,5	85,7	98,1	35,1	51,8	21

Zierpflanzen unter Glas	Handelsgewächse						Futterpflanzen auf dem Ackerland						Zum Unterpflügen als Gründüngung bestimmte Haupt- früchte und Schwarzbrache (ohne Kleebrache)	Lfd. Nr.
	insgesamt ³⁾		und zwar				insgesamt		Grün- und Silomais					
			Handelsgewächse ohne Rüben und Gräser zur Samengewinnung		Raps und Rüben ⁴⁾									
Betriebe	Fläche	Betriebe	Fläche	Betriebe	Fläche	Betriebe	Fläche	Betriebe	Fläche	Betriebe	Fläche	Betriebe	Fläche	
Anzahl	ha	Anzahl	ha	Anzahl	ha	Anzahl	ha	Anzahl	ha	Anzahl	ha	Anzahl	ha	

LICHE BETRIEBE

-	-	-	-	-	-	-	-	-	-	-	-	-	-	- 01
639	159	108	1	1	1	1	1	-	-	5	2	-	5	1 02
207	120	65	1	1	1	1	1	-	-	12	13	2	4	1 03
65	62	33	-	-	-	-	-	-	-	19	38	5	7	19 04
16	16	8	4	15	4	15	4	15	14	41	3	4	5	8 05
3	2	1	1	6	1	6	1	6	18	72	3	5	6	13 06
-	0	6	1	4	1	4	1	4	14	55	7	25	5	26 07
-	-	1	9	23	9	23	9	23	51	160	35	82	3	14 08
-	-	-	17	79	15	75	15	75	81	355	67	246	3	10 09
-	-	0	21	288	19	277	19	277	51	364	43	295	5	23 10
-	-	-	7	220	7	191	7	191	10	182	6	148	2	10 11
935	359	223	62	636	58	592	56	591	275	1281	171	811	52	124 12
296	200	114	61	635	57	591	56	591	270	1279	171	811	47	123 13
8	2	8	56	620	52	576	52	576	225	1188	161	800	24	96 14
3	-	1	54	610	50	566	50	566	193	1061	151	770	13	57 15
-	-	0	45	587	41	543	41	543	142	901	116	689	10	63 16

BETRIEBE

-	-	-	-	-	-	-	-	-	1	1	1	1	-	- 17
---	---	---	---	---	---	---	---	---	---	---	---	---	---	------

ZEILE 12 (INSGESAMT) IN PROZENT

31,7	55,6	51,4	98,4	99,9	98,3	99,9	100,0	100,0	98,2	99,9	100,0	100,0	90,4	99,4	18
0,9	0,6	3,5	90,3	97,5	89,7	97,3	92,9	97,5	81,8	92,7	94,2	98,6	46,2	77,3	19
0,3	-	0,4	87,1	96,0	86,2	95,7	89,3	95,8	70,2	82,8	88,3	94,9	25,0	46,1	20
0,1	-	0,1	72,6	92,4	70,7	91,8	73,2	92,0	51,6	70,3	67,8	84,9	19,2	34,4	21

Bundesgebiet

7 Betriebe mit
7.2 [b] Nach Größenklassen

Lfd. Nr.	Landwirtschaftlich genutzte Fläche von ... bis unter ... ha	Betriebe mit Acker								
		Insgesamt			0,01 - 1			1 - 2		
		Betriebe	LF	Ackerfläche	Betriebe	LF	Ackerfläche	Betriebe	LF	Ackerfläche
		Anzahl	ha		Anzahl	ha		Anzahl	ha	
	1	2	3	4	5	6	7	8	9	
LANDWIRTSCHAFT										
01	0 AR	-	-	-	-	-	-	-	-	-
02	0,01- 1	18741	10512	7475	18741	10512	7475	-	-	-
03	1 - 2	71399	101567	66464	35791	49111	19924	35608	52456	46540
04	2 - 5	130886	441373	260241	23270	70934	12608	43690	138109	63938
05	5 - 10	139071	1015012	593233	5881	39729	3107	13050	88316	18860
06	10 - 15	97397	1202392	713239	1476	17788	735	3222	38716	4474
07	15 - 20	75413	1310036	791424	627	10807	305	1300	22371	1743
08	20 - 30	98229	2398990	1474134	438	10449	210	1014	24368	1354
09	30 - 50	71005	2668670	1682948	149	5450	75	325	11882	444
10	50 - 100	24898	1606192	1128860	29	1829	13	57	3677	80
11	100 UND MEHR	4096	658948	555750	8	978	5	7	1069	9
12	INSGESAMT	731135	11413692	7273768	86410	217588	44456	98273	380944	137440
13	1 UND MEHR	712394	11403180	7266294	67669	207077	36981	98273	380944	137440
14	10 UND MEHR	371038	9845229	6346355	2727	47302	1342	5925	102063	8103
15	20 UND MEHR	198228	7332801	4841692	624	18706	302	1403	40976	1986
16	30 UND MEHR	99999	4933811	3367558	186	8258	92	389	16628	533
FORST										
17	INSGESAMT	2261	5055	2766	2014	902	446	126	379	156

ANTEIL DER LANDW. BETRIEBE AN

18	1 UND MEHR	97,4	99,9	99,9	78,3	95,2	83,2	100,0	100,0	100,0
19	10 UND MEHR	50,7	86,3	87,2	3,2	21,7	3,0	6,0	26,8	5,9
20	20 UND MEHR	27,1	64,2	66,6	0,7	8,6	0,7	1,4	10,8	1,4
21	30 UND MEHR	13,7	43,2	46,3	0,2	3,8	0,2	0,4	4,4	0,4

Lfd. Nr.	Landwirtschaftlich genutzte Fläche von ... bis unter ... ha	Betriebe mit Acker										
		7,5 - 10			10 - 15			15 - 20			20 -	
		Betriebe	LF	Ackerfläche	Betriebe	LF	Ackerfläche	Betriebe	LF	Ackerfläche	Betriebe	LF
		Anzahl	ha		Anzahl	ha		Anzahl	ha		Anzahl	ha
	22	23	24	25	26	27	28	29	30	31	32	
LANDWIRTSCHAFT												
01	0 AR	-	-	-	-	-	-	-	-	-	-	
02	0,01- 1	-	-	-	-	-	-	-	-	-	-	
03	1 - 2	-	-	-	-	-	-	-	-	-	-	
04	2 - 5	-	-	-	-	-	-	-	-	-	-	
05	5 - 10	10678	95528	89662	-	-	-	-	-	-	-	
06	10 - 15	25201	312754	217661	21889	284457	253449	-	-	-	-	
07	15 - 20	14222	243306	124198	29980	521121	367104	12835	230979	214432	-	
08	20 - 30	7936	188188	68950	27249	666541	341556	27482	670292	476021	17390	
09	30 - 50	2605	94089	22542	7651	276514	95326	11156	401395	194393	438182	
10	50 - 100	263	15468	2275	807	47288	9915	1048	61468	18239	86743	
11	100 UND MEHR	16	2446	131	22	3250	260	22	3140	385	1931	
12	INSGESAMT	60921	951779	525417	87598	1779170	1067610	52543	1367274	903469	31778	
13	1 UND MEHR	60921	951779	525417	87598	1779170	1067610	52543	1367274	903469	31778	
14	10 UND MEHR	50243	856251	435755	87598	1779170	1067610	52543	1367274	903469	31778	
15	20 UND MEHR	10820	300191	93896	35729	973593	447057	39708	1136295	689037	31778	
16	30 UND MEHR	2884	112003	24947	8480	327052	105501	12226	466003	213017	14388	
FORST												
17	INSGESAMT	3	333	26	12	185	139	7	565	125	183	

ANTEIL DER LANDW. BETRIEBE AN

18	1 UND MEHR	100,0	100,0	100,0	100,0	100,0	100,0	100,0	100,0	100,0	100,0
19	10 UND MEHR	82,5	90,0	82,9	100,0	100,0	100,0	100,0	100,0	100,0	100,0
20	20 UND MEHR	17,8	31,5	17,9	40,8	54,7	41,9	75,6	83,1	76,3	100,0
21	30 UND MEHR	4,7	11,8	4,7	9,7	18,4	9,9	23,3	34,1	23,6	45,3

**Ackerland 1979
sen der Ackerfläche**
Bundesgebiet

fläche von ... bis unter ... ha												Lfd. Nr.
2 - 3			3 - 4			4 - 5			5 - 7,5			
Betriebe	LF	Ackerfläche	Betriebe	LF	Ackerfläche	Betriebe	LF	Ackerfläche	Betriebe	LF	Ackerfläche	
Anzahl			Anzahl			Anzahl			Anzahl			
ha			ha			ha			ha			
10	11	12	13	14	15	16	17	18	19	20	21	

LICHE BETRIEBE

-	-	-	-	-	-	-	-	-	-	-	-	-
-	-	-	-	-	-	-	-	-	-	-	-	-
-	-	-	-	-	-	-	-	-	-	-	-	-
39958	134088	95710	17094	67177	58002	6874	31063	29983	-	-	-	01
20309	136114	49867	25294	174653	86987	24056	175162	106653	39803	305509	238097	05
4589	55220	10929	5771	69591	19622	7522	89890	33258	27727	333977	173111	06
1844	31720	4347	2410	41252	8079	2669	45763	11674	9526	162717	59543	07
1387	33146	3222	1665	39780	5532	1888	44957	8174	6279	149612	38805	08
474	17147	1088	587	21345	1926	679	24472	2912	2226	81136	13661	09
58	3555	134	76	4626	249	87	5325	372	239	14389	1440	10
8	1152	20	10	1764	35	9	1419	39	13	1991	78	11
68627	412142	165318	52907	420189	180432	43784	418051	193066	85813	1049331	524735	12
68627	412142	165318	52907	420189	180432	43784	418051	193066	85813	1049331	524735	13
8360	141939	19741	10519	178359	35443	12854	211825	56430	46010	743823	286638	14
1927	55000	4464	2338	67516	7742	2663	76172	11498	8757	247129	53984	15
540	21854	1242	673	27735	2210	775	31215	3324	2478	97517	15179	16

BETRIEBE

38	241	89	15	204	48	10	170	43	13	239	79	17
----	-----	----	----	-----	----	----	-----	----	----	-----	----	----

ZEILE 12 (INSGESAMT) IN PROZENT

100,0	100,0	100,0	100,0	100,0	100,0	100,0	100,0	100,0	100,0	100,0	100,0	100,0	18
12,2	34,4	11,9	19,9	42,4	19,6	29,4	50,7	29,2	53,6	70,9	54,6	19	
2,8	13,3	2,7	4,4	16,1	4,3	6,1	18,2	6,0	10,2	23,6	10,3	20	
0,8	5,3	0,8	1,3	6,6	1,2	1,8	7,5	1,7	2,9	9,3	2,9	21	

fläche von ... bis unter ... ha													Lfd. Nr.
25 - 30				30 - 50			50 - 100			100 und mehr			
Ackerfläche	Betriebe	LF	Ackerfläche	Betriebe	LF	Ackerfläche	Betriebe	LF	Ackerfläche	Betriebe	LF	Ackerfläche	
ha			Anzahl			ha			Anzahl				
33	34	35	36	37	38	39	40	41	42	43	44	45	

LICHE BETRIEBE

-	-	-	-	-	-	-	-	-	-	-	-	-	-	01
-	-	-	-	-	-	-	-	-	-	-	-	-	-	02
-	-	-	-	-	-	-	-	-	-	-	-	-	-	03
-	-	-	-	-	-	-	-	-	-	-	-	-	-	04
-	-	-	-	-	-	-	-	-	-	-	-	-	-	05
-	-	-	-	-	-	-	-	-	-	-	-	-	-	06
-	-	-	-	-	-	-	-	-	-	-	-	-	-	07
-	-	-	-	-	-	-	-	-	-	-	-	-	-	08
382832	5501	153495	147479	-	-	-	-	-	-	-	-	-	-	09
288242	11937	441874	326497	20314	823845	735844	-	-	-	-	-	-	-	10
32849	1780	105085	48507	8585	518804	345066	10398	737934	669719	-	-	-	-	11
319	25	3177	679	133	17666	5466	982	113974	79769	2826	504992	468556	12	
704242	19243	703631	523163	29032	1360314	1086376	11380	851908	749488	2826	504992	468556	13	
704242	19243	703631	523163	29032	1360314	1086376	11380	851908	749488	2826	504992	468556	14	
704242	19243	703631	523163	29032	1360314	1086376	11380	851908	749488	2826	504992	468556	15	
321410	13742	550136	375683	29032	1360314	1086376	11380	851908	749488	2826	504992	468556	16	

BETRIEBE

109	3	95	80	5	252	216	4	372	322	6	937	890	17
-----	---	----	----	---	-----	-----	---	-----	-----	---	-----	-----	----

ZEILE 12 (INSGESAMT) IN PROZENT

100,0	100,0	100,0	100,0	100,0	100,0	100,0	100,0	100,0	100,0	100,0	100,0	100,0	18
100,0	100,0	100,0	100,0	100,0	100,0	100,0	100,0	100,0	100,0	100,0	100,0	100,0	19
100,0	100,0	100,0	100,0	100,0	100,0	100,0	100,0	100,0	100,0	100,0	100,0	100,0	20
45,6	71,4	78,2	71,8	100,0	100,0	100,0	100,0	100,0	100,0	100,0	100,0	100,0	21

Lfd. Nr.	Landwirtschaftlich genutzte Fläche von ... bis unter ... ha	Betriebe mit Acker								
		insgesamt			0,01 - 1			1 - 2		
		Betriebe	LF	Ackerfläche	Betriebe	LF	Ackerfläche	Betriebe	LF	Ackerfläche
		Anzahl	ha		Anzahl	ha		Anzahl	ha	
	1	2	3	4	5	6	7	8	9	
LANDWIRTSCHAFT										
01	0 AR	-	-	-	-	-	-	-	-	-
02	0,01- 1	440	234	201	440	234	201	-	-	-
03	1 - 2	676	959	706	250	342	139	426	617	566
04	2 - 5	1152	3800	2324	215	691	110	337	1059	472
05	5 - 10	1380	10283	5744	84	583	48	216	1536	297
06	10 - 15	1374	17254	9240	27	324	14	96	1182	129
07	15 - 20	1846	32469	17448	15	256	8	60	1027	81
08	20 - 30	4815	120990	62235	17	407	10	73	1775	101
09	30 - 50	2332	324824	170640	8	287	5	33	1258	45
10	50 - 100	5079	332464	208984	2	110	2	12	901	47
11	100 UND MEHR	1009	174817	146863	1	144	1	4	572	5
12	INSGESAMT	26103	1018095	624384	1059	3377	538	1257	9927	1714
13	1 UND MEHR	25663	1017861	624183	619	3142	336	1257	9927	1714
14	10 UND MEHR	22455	1002819	615410	70	1526	39	278	6715	378
15	20 UND MEHR	19235	953096	588721	28	947	17	122	4506	168
16	30 UND MEHR	14420	832106	526487	11	540	7	49	2731	67
FORST										
17	INSGESAMT	17	84	43	10	4	3	4	26	7
ANTEIL DER LANDW. BETRIEBE AN										
18	1 UND MEHR	98,3	100,0	100,0	58,5	93,1	62,6	100,0	100,0	100,0
19	10 UND MEHR	26,0	98,5	98,6	6,6	45,2	7,3	22,1	67,6	22,1
20	20 UND MEHR	73,7	93,6	94,3	2,6	28,0	3,1	9,7	45,4	9,8
21	30 UND MEHR	55,2	81,7	84,3	1,0	16,0	1,4	3,9	27,5	3,9

Lfd. Nr.	Landwirtschaftlich genutzte Fläche von ... bis unter ... ha	Betriebe mit Acker										
		7,5 - 10			10 - 15			15 - 20			20 -	
		Betriebe	LF	Ackerfläche	Betriebe	LF	Ackerfläche	Betriebe	LF	Ackerfläche	Betriebe	LF
		Anzahl	ha		Anzahl	ha		Anzahl	ha		Anzahl	ha
	22	23	24	25	26	27	28	29	30	31	32	
LANDWIRTSCHAFT												
01	0 AR	-	-	-	-	-	-	-	-	-	-	
02	0,01- 1	-	-	-	-	-	-	-	-	-	-	
03	1 - 2	-	-	-	-	-	-	-	-	-	-	
04	2 - 5	-	-	-	-	-	-	-	-	-	-	
05	5 - 10	157	1400	1323	-	-	-	-	-	-	-	
06	10 - 15	259	3224	2220	321	4157	3753	-	-	-	-	
07	15 - 20	332	5825	2843	546	9581	6697	290	5239	4891	-	
08	20 - 30	630	15609	5444	1277	31737	15615	921	23236	15876	614	
09	30 - 50	607	22412	5219	1488	56353	18214	1387	53514	23865	1237	
10	50 - 100	87	4998	751	304	18049	3729	348	20564	6028	444	
11	100 UND MEHR	2	210	19	6	845	69	3	457	48	1	
12	INSGESAMT	2074	53680	17819	3942	120722	48077	2949	103010	50708	2296	
13	1 UND MEHR	2074	53680	17819	3942	120722	48077	2949	103010	50708	2296	
14	10 UND MEHR	1917	52279	16496	3942	120722	48077	2949	103010	50708	2296	
15	20 UND MEHR	1326	43230	11433	3075	106984	37627	2659	97771	45818	2296	
16	30 UND MEHR	696	27621	5989	1798	75247	22012	1738	74535	29941	1682	
FORST												
17	INSGESAMT	-	-	-	-	-	-	-	-	-	-	
ANTEIL DER LANDW. BETRIEBE AN												
18	1 UND MEHR	100,0	100,0	100,0	100,0	100,0	100,0	100,0	100,0	100,0	100,0	
19	10 UND MEHR	92,4	97,4	92,6	100,0	100,0	100,0	100,0	100,0	100,0	100,0	
20	20 UND MEHR	63,9	80,5	64,2	78,0	88,6	78,3	90,2	94,9	90,4	100,0	
21	30 UND MEHR	33,6	51,5	33,6	45,6	62,3	45,8	58,9	72,4	59,0	73,3	

Ackerland 1979
sen der Ackerfläche

Schleswig-Holstein

fläche von ... bis unter ... ha												Lfd. Nr.
2 - 3			3 - 4			4 - 5			5 - 7,5			
Betriebe	LF	Ackerfläche	Betriebe	LF	Ackerfläche	Betriebe	LF	Ackerfläche	Betriebe	LF	Ackerfläche	
Anzahl	ha		Anzahl	ha		Anzahl	ha		Anzahl	ha		
10	11	12	13	14	15	16	17	18	19	20	21	

LICHE BETRIEBE

-	-	-	-	-	-	-	-	-	-	-	-	- 01
-	-	-	-	-	-	-	-	-	-	-	-	- 02
-	-	-	-	-	-	-	-	-	-	-	-	- 03
362	1083	857	157	603	531	81	364	353	-	-	-	- 04
198	1409	475	176	1295	598	184	1323	804	365	2737	2199	05
118	1449	281	111	1350	373	131	1637	567	311	3931	1903	06
69	1196	156	114	1984	382	102	1782	444	318	5578	1947	07
111	2731	259	140	3472	462	193	4799	839	603	14880	3690	08
83	3097	190	104	3746	345	136	5035	586	496	18431	3056	09
12	784	28	13	822	43	20	1133	84	51	3020	300	10
4	482	11	-	-	-	2	246	9	-	-	-	- 11
957	12229	2257	815	13273	2735	849	16318	3686	2144	48578	13094	12
957	12229	2257	815	13273	2735	849	16318	3686	2144	48578	13094	13
397	9738	926	482	11375	1606	584	14631	2529	1779	45841	10895	14
210	7092	488	257	8041	850	351	11212	1518	1150	36332	7046	15
99	4362	230	117	4569	388	158	6414	679	547	21451	3356	16

BETRIEBE

1	2	2	-	-	-	1	12	4	-	-	-	- 17
---	---	---	---	---	---	---	----	---	---	---	---	------

ZEILE 12 (INSGESAMT) IN PROZENT

100,0	100,0	100,0	100,0	100,0	100,0	100,0	100,0	100,0	100,0	100,0	100,0	100,0	18
41,5	79,6	41,0	59,1	85,7	58,7	68,8	89,7	68,6	83,0	94,4	81,2	19	
21,9	58,0	21,6	31,5	60,6	31,1	41,3	68,7	41,2	53,6	74,8	53,8	20	
10,3	35,7	10,2	14,4	34,4	14,2	18,6	39,3	18,4	25,5	44,2	25,6	21	

fläche von ... bis unter ... ha													Lfd. Nr.
25	25 - 30			30 - 50			50 - 100			100 und mehr			
Ackerfläche	Betriebe	LF	Ackerfläche	Betriebe	LF	Ackerfläche	Betriebe	LF	Ackerfläche	Betriebe	LF	Ackerfläche	
ha	Anzahl	ha		Anzahl	ha		Anzahl	ha		Anzahl	ha		
33	34	35	36	37	38	39	40	41	42	43	44	45	

LICHE BETRIEBE

-	-	-	-	-	-	-	-	-	-	-	-	-	- 01
-	-	-	-	-	-	-	-	-	-	-	-	-	- 02
-	-	-	-	-	-	-	-	-	-	-	-	-	- 03
-	-	-	-	-	-	-	-	-	-	-	-	-	- 04
-	-	-	-	-	-	-	-	-	-	-	-	-	- 05
-	-	-	-	-	-	-	-	-	-	-	-	-	- 06
-	-	-	-	-	-	-	-	-	-	-	-	-	- 07
-	-	-	-	-	-	-	-	-	-	-	-	-	- 08
-	-	-	-	-	-	-	-	-	-	-	-	-	- 09
13603	236	6594	6336	-	-	-	-	-	-	-	-	-	- 10
27496	1028	40216	28111	1725	72600	63508	-	-	-	-	-	-	- 11
9844	424	25780	11552	1669	104650	66556	1693	124575	110049	-	-	-	- 12
23	8	869	219	42	5193	1717	268	31151	21194	668	134548	123549	13
50965	1696	73458	46218	3436	182443	131781	1961	155727	131242	668	134548	123549	14
50965	1696	73458	46218	3436	182443	131781	1961	155727	131242	668	134548	123549	15
50965	1696	73458	46218	3436	182443	131781	1961	155727	131242	668	134548	123549	16
37362	1460	66865	39882	3436	182443	131781	1961	155727	131242	668	134548	123549	17

BETRIEBE

-	1	40	27	-	-	-	-	-	-	-	-	-	- 17
---	---	----	----	---	---	---	---	---	---	---	---	---	------

ZEILE 12 (INSGESAMT) IN PROZENT

100,0	100,0	100,0	100,0	100,0	100,0	100,0	100,0	100,0	100,0	100,0	100,0	100,0	100,0	18
100,0	100,0	100,0	100,0	100,0	100,0	100,0	100,0	100,0	100,0	100,0	100,0	100,0	100,0	19
100,0	100,0	100,0	100,0	100,0	100,0	100,0	100,0	100,0	100,0	100,0	100,0	100,0	100,0	20
73,3	86,1	91,0	86,3	100,0	100,0	100,0	100,0	100,0	100,0	100,0	100,0	100,0	100,0	21

Niedersachsen

7 Betriebe mit
7.2 [b] Nach Größenklassen

Lfd. Nr.	Landwirtschaftlich genutzte Fläche von ... bis unter ... ha	Betriebe mit Acker								
		insgesamt			0,01 - 1			1 - 2		
		Betriebe	LF	Ackerfläche	Betriebe	LF	Ackerfläche	Betriebe	LF	Ackerfläche
		Anzahl	ha		Anzahl	ha		Anzahl	ha	
1	2	3	4	5	6	7	8	9		

LANDWIRTSCHAFT

01	0 AR	-	-	-	-	-	-	-	-	-	-
02	0,01-	2951	1637	1361	2951	1637	1361	-	-	-	-
03	1 - 2	9595	13377	9342	3921	5340	2023	5674	8037	7318	-
04	2 - 5	14490	47636	29225	2897	8986	1406	3946	12141	5683	-
05	5 - 10	13476	98452	56772	852	5884	434	1523	10554	2147	-
06	10 - 15	11103	137554	76203	264	3187	120	527	6372	734	-
07	15 - 20	10675	186321	102309	116	2010	51	221	3818	292	-
08	20 - 30	18275	451652	249892	97	2324	46	229	5574	306	-
09	30 - 50	20239	775706	452570	41	1501	22	100	3745	139	-
10	50 - 100	9908	641488	441480	1	62	1	18	1075	26	-
11	100 UND MEHR	1494	232752	199541	-	-	-	-	-	-	-
12	INSGESAMT	112206	2586555	1618694	11140	30932	5464	12238	51317	16645	-
13	1 UND MEHR	109255	2584917	1617333	8189	29294	4103	12238	51317	16645	-
14	10 UND MEHR	71694	2425452	1521994	519	9084	239	1095	20584	1496	-
15	20 UND MEHR	49916	2101578	1343483	139	3888	68	347	10394	470	-
16	30 UND MEHR	31641	1649925	1093592	42	1564	23	118	4820	165	-

FORST

17	INSGESAMT	230	334	215	175	119	58	37	80	45	-
----	-----------	-----	-----	-----	-----	-----	----	----	----	----	---

ANTEIL DER LANDW. BETRIEBE AN

18	1 UND MEHR	97,4	99,9	99,9	73,5	94,7	75,1	100,0	100,0	100,0	-
19	10 UND MEHR	63,9	93,8	94,0	4,7	29,4	4,4	8,9	40,1	9,0	-
20	20 UND MEHR	44,5	81,3	83,0	1,2	12,6	1,3	2,8	20,3	2,8	-
21	30 UND MEHR	28,2	63,8	67,6	0,4	5,1	0,4	1,0	9,4	1,0	-

Lfd. Nr.	Landwirtschaftlich genutzte Fläche von ... bis unter ... ha	Betriebe mit Acker										
		7,5 - 10			10 - 15			15 - 20			20 -	
		Betriebe	LF	Ackerfläche	Betriebe	LF	Ackerfläche	Betriebe	LF	Ackerfläche	Betriebe	LF
		Anzahl	ha		Anzahl	ha		Anzahl	ha		Anzahl	ha
22	23	24	25	26	27	28	29	30	31	32		

LANDWIRTSCHAFT

01	0 AR	-	-	-	-	-	-	-	-	-	-
02	0,01-	-	-	-	-	-	-	-	-	-	-
03	1 - 2	-	-	-	-	-	-	-	-	-	-
04	2 - 5	-	-	-	-	-	-	-	-	-	-
05	5 - 10	1266	11229	10697	-	-	-	-	-	-	-
06	10 - 15	2303	28829	19790	2407	30910	28195	-	-	-	-
07	15 - 20	2090	36139	18091	3360	59007	40578	1591	28517	26812	-
08	20 - 30	2003	48406	17304	5243	127103	65007	4001	100096	68844	2540
09	30 - 50	1033	37691	8928	2706	99141	33501	3415	125478	59388	3392
10	50 - 100	111	6415	967	311	17965	3851	410	23817	7176	601
11	100 UND MEHR	4	461	33	6	761	74	5	680	87	6
12	INSGESAMT	8810	169171	75811	14033	334887	171206	9422	278588	162307	6539
13	1 UND MEHR	8810	169171	75811	14033	334887	171206	9422	278588	162307	6539
14	10 UND MEHR	7544	157942	65114	14033	334887	171206	9422	278588	162307	6539
15	20 UND MEHR	3151	92973	27232	8266	244970	102433	7831	250071	135495	6539
16	30 UND MEHR	1148	44567	9928	3023	117867	37426	3830	149974	66651	3999

FORST

17	INSGESAMT	-	-	-	2	23	22	-	-	-	-
----	-----------	---	---	---	---	----	----	---	---	---	---

ANTEIL DER LANDW. BETRIEBE AN

18	1 UND MEHR	100,0	100,0	100,0	100,0	100,0	100,0	100,0	100,0	100,0	100,0
19	10 UND MEHR	85,6	93,4	85,9	100,0	100,0	100,0	100,0	100,0	100,0	100,0
20	20 UND MEHR	35,8	55,0	35,9	58,9	73,1	59,8	83,1	89,8	83,5	100,0
21	30 UND MEHR	13,0	26,3	13,1	21,5	35,2	21,9	40,6	53,8	41,1	61,2

Ackerland 1979
sen der Ackerfläche

Niedersachsen

fläche von ... bis unter ... ha

2 - 3			3 - 4			4 - 5			5 - 7,5			Lfd. Nr.
Betriebe	LF	Ackerfläche	Betriebe	LF	Ackerfläche	Betriebe	LF	Ackerfläche	Betriebe	LF	Ackerfläche	
ha			ha			ha			ha			
Anzahl			Anzahl			Anzahl			Anzahl			
10	11	12	13	14	15	16	17	18	19	20	21	

LICHE BETRIEBE

-	-	-	-	-	-	-	-	-	-	-	-	- 01
-	-	-	-	-	-	-	-	-	-	-	-	- 02
-	-	-	-	-	-	-	-	-	-	-	-	- 03
4611	14328	10991	2111	8038	7128	925	4143	4017	-	-	-	- 04
1854	12844	4471	2144	14973	7291	2023	14505	8922	3814	28462	22810	05
748	9079	1761	886	10773	2999	1012	12291	4427	2956	36114	18176	06
363	6266	855	539	9276	1801	544	9353	2372	1851	31934	11456	07
369	8851	857	442	10616	1474	583	13923	2521	1783	43124	10970	08
167	6114	383	238	8879	777	259	9377	1112	850	31284	5215	09
22	1250	49	29	1797	95	35	2091	150	112	6671	676	10
2	296	5	1	107	3	1	112	5	2	234	13	11
8136	59028	19373	6390	64459	21569	5382	65795	23526	11368	177823	69316	12
8136	59028	19373	6390	64459	21569	5382	65795	23526	11368	177823	69316	13
1671	31856	3911	2135	41448	7150	2434	47147	10587	7554	149361	46506	14
560	16511	1295	710	21399	2350	878	25503	3787	2747	81312	16874	15
191	7660	437	268	10783	876	295	11580	1266	964	38188	5904	16

BETRIEBE

10	32	23	2	11	6	2	8	8	1	14	7	17
----	----	----	---	----	---	---	---	---	---	----	---	----

ZEILE 12 (INSGESAMT) IN PROZENT

100,0	100,0	100,0	100,0	100,0	100,0	100,0	100,0	100,0	100,0	100,0	100,0	100,0	18
20,5	54,0	20,2	33,4	64,3	33,1	45,2	71,7	45,0	66,4	84,0	67,1	19	
6,9	28,0	6,7	11,1	33,2	10,9	16,3	38,8	16,1	24,2	45,7	24,3	20	
2,3	13,0	2,3	4,2	16,7	4,1	5,5	17,6	5,4	8,5	21,5	8,5	21	

fläche von ... bis unter ... ha

25	25 - 30			30 - 50			50 - 100			100 und mehr			Lfd. Nr.			
Ackerfläche	Betriebe	LF	Ackerfläche	Betriebe	LF	Ackerfläche	Betriebe	LF	Ackerfläche	Betriebe	LF	Ackerfläche				
ha			ha			ha			ha							
33	Anzahl	34	35	Anzahl	36	37	Anzahl	38	39	40	Anzahl	41		42	43	44

LICHE BETRIEBE

-	-	-	-	-	-	-	-	-	-	-	-	-	- 01
-	-	-	-	-	-	-	-	-	-	-	-	-	- 02
-	-	-	-	-	-	-	-	-	-	-	-	-	- 03
-	-	-	-	-	-	-	-	-	-	-	-	-	- 04
-	-	-	-	-	-	-	-	-	-	-	-	-	- 05
-	-	-	-	-	-	-	-	-	-	-	-	-	- 06
-	-	-	-	-	-	-	-	-	-	-	-	-	- 07
55995	985	27491	26568	-	-	-	-	-	-	-	-	-	- 08
75506	2860	110558	78139	5178	214075	189460	-	-	-	-	-	-	- 09
13525	790	46954	21519	3538	217021	141038	3930	281384	252407	-	-	-	- 10
129	6	647	163	55	6548	2291	379	43919	30669	1027	178264	166071	11
145154	4641	185650	126388	8771	437643	332790	4309	325303	283076	1027	178264	166071	12
145154	4641	185650	126388	8771	437643	332790	4309	325303	283076	1027	178264	166071	13
145154	4641	185650	126388	8771	437643	332790	4309	325303	283076	1027	178264	166071	14
145154	4641	185650	126388	8771	437643	332790	4309	325303	283076	1027	178264	166071	15
89159	3656	158159	99820	8771	437643	332790	4309	325303	283076	1027	178264	166071	16

BETRIEBE

-	-	-	-	1	46	45	-	-	-	-	-	-	- 17
---	---	---	---	---	----	----	---	---	---	---	---	---	------

ZEILE 12 (INSGESAMT) IN PROZENT

100,0	100,0	100,0	100,0	100,0	100,0	100,0	100,0	100,0	100,0	100,0	100,0	100,0	18
100,0	100,0	100,0	100,0	100,0	100,0	100,0	100,0	100,0	100,0	100,0	100,0	100,0	19
100,0	100,0	100,0	100,0	100,0	100,0	100,0	100,0	100,0	100,0	100,0	100,0	100,0	20
61,4	78,8	85,2	79,0	100,0	100,0	100,0	100,0	100,0	100,0	100,0	100,0	100,0	21

Betriebe mit Acker

Lfd. Nr.	Landwirtschaftlich genutzte Fläche von ... bis unter ... ha	Insgesamt			0,01 - 1			1 - 2		
		Betriebe	LF	Ackerfläche	Betriebe	LF	Ackerfläche	Betriebe	LF	Ackerfläche
		ha			ha			ha		
		Anzahl			Anzahl			Anzahl		
	1	2	3	4	5	6	7	8	9	

LANDWIRTSCHAFT

01	0 AR	-	-	-	-	-	-	-	-	-	-
02	0,01- 1	3571	1703	1494	3571	1703	1494	-	-	-	-
03	1 - 2	8410	11988	7958	4018	5528	2201	4392	6461	5757	-
04	2 - 5	15118	50258	30342	2547	7604	1410	4957	15437	7095	-
05	5 - 10	14181	103248	61489	527	3523	276	1332	8951	1889	-
06	10 - 15	11126	138158	84412	115	1388	55	347	4111	474	-
07	15 - 20	10090	175615	110483	45	774	21	98	1710	134	-
08	20 - 30	15456	379191	242233	35	826	17	96	2330	131	-
09	30 - 50	11639	435830	293515	10	353	3	35	1213	45	-
10	50 - 100	3514	226687	179734	4	239	2	3	195	4	-
11	100 UND MEHR	522	77623	68592	-	-	-	-	-	-	-
12	INSGESAMT	93627	1600301	1080252	10872	21938	5478	11260	40407	15530	-
13	1 UND MEHR	90056	1598598	1078758	7301	20235	3984	11260	40407	15530	-
14	10 UND MEHR	52347	1433105	978969	209	3580	98	579	9559	789	-
15	20 UND MEHR	31131	1119331	784074	49	1419	22	134	3738	181	-
16	30 UND MEHR	15675	740141	541841	14	592	5	38	1408	50	-

FORST

17	INSGESAMT	262	853	408	240	126	47	16	59	20	-
----	-----------	-----	-----	-----	-----	-----	----	----	----	----	---

ANTEIL DER LANDW. BETRIEBE AN

18	1 UND MEHR	96,2	99,9	99,9	67,2	92,2	72,7	100,0	100,0	100,0	-
19	10 UND MEHR	55,9	89,6	90,6	1,9	16,3	1,8	5,1	23,7	5,1	-
20	20 UND MEHR	33,3	69,9	72,6	0,5	6,5	0,4	1,2	9,3	1,2	-
21	30 UND MEHR	16,7	46,3	50,2	0,1	2,7	0,1	0,3	3,5	0,3	-

Lfd. Nr.	Landwirtschaftlich genutzte Fläche von ... bis unter ... ha	7,5 - 10				10 - 15			15 - 20			20 -	
		Betriebe	LF	Ackerfläche	Betriebe	LF	Ackerfläche	Betriebe	LF	Ackerfläche	Betriebe	LF	
		ha			ha			ha			ha		
		Anzahl			Anzahl			Anzahl			Anzahl		
	22	23	24	25	26	27	28	29	30	31	32		

LANDWIRTSCHAFT

01	0 AR	-	-	-	-	-	-	-	-	-	-	-
02	0,01- 1	-	-	-	-	-	-	-	-	-	-	-
03	1 - 2	-	-	-	-	-	-	-	-	-	-	-
04	2 - 5	-	-	-	-	-	-	-	-	-	-	-
05	5 - 10	1314	11726	11018	-	-	-	-	-	-	-	-
06	10 - 15	2561	31738	22179	3044	39437	35557	-	-	-	-	-
07	15 - 20	1918	33030	16632	3778	65609	46413	2186	39265	36499	-	-
08	20 - 30	1164	27463	10129	4323	103115	53892	4463	109355	77491	3035	76205
09	30 - 50	268	9407	2298	1010	35892	12670	1823	64716	31740	2207	80011
10	50 - 100	13	800	112	54	3115	663	75	4267	1319	120	6775
11	100 UND MEHR	2	227	16	-	-	-	2	258	39	4	486
12	INSGESAMT	7240	114391	62383	12209	247167	149195	8549	217861	147089	5366	163478
13	1 UND MEHR	7240	114391	62383	12209	247167	149195	8549	217861	147089	5366	163478
14	10 UND MEHR	5926	102665	51365	12209	247167	149195	8549	217861	147089	5366	163478
15	20 UND MEHR	1447	37897	12555	5387	142122	67226	6363	178596	110590	5366	163478
16	30 UND MEHR	283	10434	2425	1064	39007	13333	1900	69241	33099	2331	87273

FORST

17	INSGESAMT	1	11	8	2	34	22	1	121	19	2	98
----	-----------	---	----	---	---	----	----	---	-----	----	---	----

ANTEIL DER LANDW. BETRIEBE AN

18	1 UND MEHR	100,0	100,0	100,0	100,0	100,0	100,0	100,0	100,0	100,0	100,0	100,0
19	10 UND MEHR	81,9	89,7	82,3	100,0	100,0	100,0	100,0	100,0	100,0	100,0	100,0
20	20 UND MEHR	20,0	33,1	20,1	44,1	57,5	45,1	74,4	82,0	75,2	100,0	100,0
21	30 UND MEHR	3,9	9,1	3,9	8,7	15,8	8,9	22,2	31,8	22,5	43,4	53,4

Ackerland 1979
sen der Ackerfläche

Nordrhein-Westfalen

fläche von ... bis unter ... ha												Lfd. Nr.
2 - 3			3 - 4			4 - 5			5 - 7,5			
Betriebe	LF	Ackerfläche	Betriebe	LF	Ackerfläche	Betriebe	LF	Ackerfläche	Betriebe	LF	Ackerfläche	
Anzahl	ha		Anzahl	ha		Anzahl	ha		Anzahl	ha		
10	11	12	13	14	15	16	17	18	19	20	21	

LICHE BETRIEBE

-	-	-	-	-	-	-	-	-	-	-	-	- 01
-	-	-	-	-	-	-	-	-	-	-	-	- 02
-	-	-	-	-	-	-	-	-	-	-	-	- 03
4693	15329	11134	2067	8031	6991	854	3857	3712	-	-	-	- 04
2113	14151	5116	2440	17046	8299	2376	17279	10451	4079	30572	24442	05
424	5130	1012	646	7730	2188	897	10713	3942	3092	37911	19006	06
222	3798	524	256	4371	851	287	4952	1252	1300	22107	8157	07
139	3351	334	174	4162	579	223	5287	963	795	18973	4901	08
37	1302	86	46	1668	154	72	2493	312	218	7795	1319	09
2	136	5	6	322	20	7	398	29	16	905	94	10
1	106	2	1	104	3	1	133	4	-	-	-	11
7631	43303	18213	5636	43434	19085	4717	45112	20664	9500	118263	57919	12
7631	43303	18213	5636	43434	19085	4717	45112	20664	9500	118263	57919	13
825	13823	1963	1129	18357	3796	1487	23976	6501	5421	87691	33477	14
179	4894	427	227	6257	756	303	8311	1307	1029	27672	6315	15
40	1544	93	53	2094	177	80	3024	345	234	8699	1413	16

BETRIEBE

9	62	21	3	51	9	3	13	13	2	35	11 17
---	----	----	---	----	---	---	----	----	---	----	-------

ZEILE 12 (INSGESAMT) IN PROZENT

100,0	100,0	100,0	100,0	100,0	100,0	100,0	100,0	100,0	100,0	100,0	100,0	100,0 18
10,8	31,9	10,8	20,0	42,3	19,9	31,5	53,1	31,5	57,1	74,1	57,8	19
2,3	11,3	2,3	4,0	14,4	4,0	6,4	18,4	6,3	10,8	23,4	10,9	20
0,5	3,6	0,5	0,9	4,8	0,9	1,7	6,7	1,7	2,5	7,4	2,4	21

fläche von ... bis unter ... ha

25	25 - 30			30 - 50			50 - 100			100 und mehr			Lfd. Nr.
Ackerfläche	Betriebe	LF	Ackerfläche	Betriebe	LF	Ackerfläche	Betriebe	LF	Ackerfläche	Betriebe	LF	Ackerfläche	
ha	Anzahl		ha	Anzahl	ha	Anzahl	ha	Anzahl	ha	Anzahl	ha		
33	34	35	36	37	38	39	40	41	42	43	44	45	

LICHE BETRIEBE

-	-	-	-	-	-	-	-	-	-	-	-	-	- 01
-	-	-	-	-	-	-	-	-	-	-	-	-	- 02
-	-	-	-	-	-	-	-	-	-	-	-	-	- 03
-	-	-	-	-	-	-	-	-	-	-	-	-	- 04
-	-	-	-	-	-	-	-	-	-	-	-	-	- 05
-	-	-	-	-	-	-	-	-	-	-	-	-	- 06
-	-	-	-	-	-	-	-	-	-	-	-	-	- 07
66799	1009	28123	26997	-	-	-	-	-	-	-	-	-	- 08
49292	2105	77331	57478	3808	153650	138116	-	-	-	-	-	-	- 09
2684	182	10286	4968	1131	65772	45973	1901	133478	123862	-	-	-	- 10
83	3	370	82	6	715	247	121	13739	10214	381	61484	57902	11
118858	3299	116109	89525	4945	220138	184336	2022	147216	134076	381	61484	57902	12
118858	3299	116109	89525	4945	220138	184336	2022	147216	134076	381	61484	57902	13
118858	3299	116109	89525	4945	220138	184336	2022	147216	134076	381	61484	57902	14
118858	3299	116109	89525	4945	220138	184336	2022	147216	134076	381	61484	57902	15
52059	2290	87987	62528	4945	220138	184336	2022	147216	134076	381	61484	57902	16

BETRIEBE

45	-	-	-	1	72	44	2	170	149	-	-	-	- 17
----	---	---	---	---	----	----	---	-----	-----	---	---	---	------

ZEILE 12 (INSGESAMT) IN PROZENT

100,0	100,0	100,0	100,0	100,0	100,0	100,0	100,0	100,0	100,0	100,0	100,0	100,0	100,0 18
100,0	100,0	100,0	100,0	100,0	100,0	100,0	100,0	100,0	100,0	100,0	100,0	100,0	100,0 19
100,0	100,0	100,0	100,0	100,0	100,0	100,0	100,0	100,0	100,0	100,0	100,0	100,0	100,0 20
43,8	69,4	75,8	69,8	100,0	100,0	100,0	100,0	100,0	100,0	100,0	100,0	100,0	100,0 21

Hessen

7 Betriebe mit
7.2 [b] Nach Größenklassen

Lfd. Nr.	Landwirtschaftlich genutzte Fläche von ... bis unter ... ha	Betriebe mit Acker									
		insgesamt			0,01 - 1			1 - 2			
		Betriebe	LF	Ackerfläche	Betriebe	LF	Ackerfläche	Betriebe	LF	Ackerfläche	
		Anzahl	ha		Anzahl	ha		Anzahl	ha		
	1	2	3	4	5	6	7	8	9		
LANDWIRTSCHAFT											
01	0 AR	-	-	-	-	-	-	-	-	-	-
02	0,01- 1	1054	545	446	1054	545	446	-	-	-	-
03	1 - 2	8496	12180	8737	3596	4919	2347	4900	7262	6389	-
04	2 - 5	15386	50966	31097	1533	4383	1018	6294	19311	9376	-
05	5 - 10	12073	86735	51159	140	902	88	856	5548	1286	-
06	10 - 15	7445	91813	55358	23	269	12	104	1220	150	-
07	15 - 20	5945	103122	64755	9	149	4	15	256	20	-
08	20 - 30	7892	192565	124147	8	197	3	8	194	11	-
09	30 - 50	4413	162163	108568	4	170	2	3	126	5	-
10	50 - 100	846	53559	38619	1	55	0	-	-	-	-
11	100 UND MEHR	193	32712	27438	2	105	1	-	-	-	-
12	INSGESAMT	63743	786361	510324	6370	11694	3922	12180	33917	17237	-
13	1 UND MEHR	62689	785816	509878	5316	11149	3476	12180	33917	17237	-
14	10 UND MEHR	26734	635934	418885	47	945	23	130	1796	186	-
15	20 UND MEHR	13344	440999	298773	15	527	7	11	320	16	-
16	30 UND MEHR	5452	248434	174625	7	330	4	3	126	5	-
FORST											
17	INSGESAMT	76	427	190	65	53	17	4	7	5	-
ANTEIL DER LANDW. BETRIEBE AN											
18	1 UND MEHR	98,3	99,9	99,9	83,5	95,3	88,6	100,0	100,0	100,0	-
19	10 UND MEHR	41,9	80,9	82,1	0,7	8,1	0,6	1,1	5,3	1,1	-
20	20 UND MEHR	20,9	56,1	58,5	0,2	4,5	0,2	0,1	0,9	0,1	-
21	30 UND MEHR	8,6	31,6	34,2	0,1	2,8	0,1	0,0	0,4	0,0	-

Lfd. Nr.	Landwirtschaftlich genutzte Fläche von ... bis unter ... ha	Betriebe mit Acker										
		7,5 - 10			10 - 15			15 - 20			20 -	
		Betriebe	LF	Ackerfläche	Betriebe	LF	Ackerfläche	Betriebe	LF	Ackerfläche	Betriebe	LF
		Anzahl	ha		Anzahl	ha		Anzahl	ha		Anzahl	ha
	22	23	24	25	26	27	28	29	30	31	32	
LANDWIRTSCHAFT												
01	0 AR	-	-	-	-	-	-	-	-	-	-	
02	0,01- 1	-	-	-	-	-	-	-	-	-	-	
03	1 - 2	-	-	-	-	-	-	-	-	-	-	
04	2 - 5	-	-	-	-	-	-	-	-	-	-	
05	5 - 10	688	6159	5760	-	-	-	-	-	-	-	
06	10 - 15	2082	26054	17826	1549	20100	17831	-	-	-	-	
07	15 - 20	1235	21014	10788	2679	46655	32440	949	17086	15708	-	
08	20 - 30	581	13548	5032	2449	57779	30824	2543	62347	43981	1450	
09	30 - 50	86	2977	758	406	14193	5156	708	24639	12394	995	
10	50 - 100	3	162	26	17	1021	198	25	1586	437	48	
11	100 UND MEHR	1	110	8	2	261	22	1	120	18	-	
12	INSGESAMT	4676	70024	40197	7102	140009	86472	4226	105777	72538	2493	
13	1 UND MEHR	4676	70024	40197	7102	140009	86472	4226	105777	72538	2493	
14	10 UND MEHR	3988	63865	34437	7102	140009	86472	4226	105777	72538	2493	
15	20 UND MEHR	671	16797	5823	2874	73254	36201	3277	88691	56830	2493	
16	30 UND MEHR	90	3249	792	425	15475	5377	734	26344	12849	1043	
FORST												
17	INSGESAMT	-	-	-	-	-	-	1	171	17	1	
ANTEIL DER LANDW. BETRIEBE AN												
18	1 UND MEHR	100,0	100,0	100,0	100,0	100,0	100,0	100,0	100,0	100,0	100,0	
19	10 UND MEHR	85,3	91,2	85,7	100,0	100,0	100,0	100,0	100,0	100,0	100,0	
20	20 UND MEHR	14,3	24,0	14,5	40,5	52,3	41,9	77,5	83,8	78,3	100,0	
21	30 UND MEHR	1,9	4,6	2,0	6,0	11,1	6,2	17,4	24,9	17,7	41,8	

Ackerland 1979
sen der Ackerfläche

Hessen

fläche von ... bis unter ... ha												Lfd. Nr.
2 - 3			3 - 4			4 - 5			5 - 7,5			
Betriebe	LF	Ackerfläche	Betriebe	LF	Ackerfläche	Betriebe	LF	Ackerfläche	Betriebe	LF	Ackerfläche	
ha			ha			ha			ha			
Anzahl			Anzahl			Anzahl			Anzahl			
10	11	12	13	14	15	16	17	18	19	20	21	

LICHE BETRIEBE

-	-	-	-	-	-	-	-	-	-	-	-	- 01
-	-	-	-	-	-	-	-	-	-	-	-	- 02
-	-	-	-	-	-	-	-	-	-	-	-	- 03
5345	18172	12695	1644	6537	5528	570	2563	2481	-	-	-	- 04
2083	13660	5152	2724	18377	9357	2322	16767	10250	3260	25322	19265	05
262	3101	640	473	5673	1619	610	7236	2683	2342	28160	14597	06
52	889	123	108	1809	366	168	2845	744	730	12420	4562	07
33	790	76	43	1004	142	62	1424	270	347	8024	2178	08
7	242	17	11	377	35	11	385	47	52	1836	327	09
1	56	2	5	309	16	3	227	13	2	132	12	10
-	-	-	1	130	4	-	-	-	2	310	13	11
7783	36911	18705	5009	34218	17067	3746	31447	16488	6735	76204	40954	12
7783	36911	18705	5009	34218	17067	3746	31447	16488	6735	76204	40954	13
355	5079	858	641	9303	2182	854	12118	3757	3475	50882	21689	14
41	1089	95	60	1821	197	76	2037	330	403	10303	2531	15
8	298	19	17	817	55	14	612	60	56	2278	352	16

BETRIEBE

2	15	5	1	12	3	-	-	-	1	10	7	17
---	----	---	---	----	---	---	---	---	---	----	---	----

ZEILE 12 (INSGESAMT) IN PROZENT

100,0	100,0	100,0	100,0	100,0	100,0	100,0	100,0	100,0	100,0	100,0	100,0	100,0	18
4,6	13,8	4,6	12,8	27,2	12,8	22,8	38,5	22,8	51,6	66,8	53,0	19	
0,5	2,9	0,5	1,2	5,3	1,2	2,0	6,5	2,0	6,0	13,5	6,2	20	
0,1	0,8	0,1	0,3	2,4	0,3	0,4	1,9	0,4	0,8	3,0	0,9	21	

fläche von ... bis unter ... ha													Lfd. Nr.
25	25 - 30			30 - 50			50 - 100			100 und mehr			
Ackerfläche	Betriebe	LF	Ackerfläche	Betriebe	LF	Ackerfläche	Betriebe	LF	Ackerfläche	Betriebe	LF	Ackerfläche	
ha	Anzahl		ha	Anzahl		ha	Anzahl		ha	Anzahl		ha	
33	34	35	36	37	38	39	40	41	42	43	44	45	

LICHE BETRIEBE

-	-	-	-	-	-	-	-	-	-	-	-	-	- 01
-	-	-	-	-	-	-	-	-	-	-	-	-	- 02
-	-	-	-	-	-	-	-	-	-	-	-	-	- 03
-	-	-	-	-	-	-	-	-	-	-	-	-	- 04
-	-	-	-	-	-	-	-	-	-	-	-	-	- 05
-	-	-	-	-	-	-	-	-	-	-	-	-	- 06
-	-	-	-	-	-	-	-	-	-	-	-	-	- 07
31849	368	10286	9781	-	-	-	-	-	-	-	-	-	- 08
22314	969	35087	26322	1161	46933	41189	-	-	-	-	-	-	- 09
1053	63	3562	1725	337	19486	13377	341	24115	21760	-	-	-	- 10
-	2	224	54	2	253	75	44	5180	3489	136	26019	23754	11
55216	1402	49159	37883	1500	66673	54641	385	29295	25249	136	26019	23754	12
55216	1402	49159	37883	1500	66673	54641	385	29295	25249	136	26019	23754	13
55216	1402	49159	37883	1500	66673	54641	385	29295	25249	136	26019	23754	14
55216	1402	49159	37883	1500	66673	54641	385	29295	25249	136	26019	23754	15
23367	1034	38873	28102	1500	66673	54641	385	29295	25249	136	26019	23754	16

BETRIEBE

21	-	-	-	-	-	-	-	-	-	-	1	132	115	17
----	---	---	---	---	---	---	---	---	---	---	---	-----	-----	----

ZEILE 12 (INSGESAMT) IN PROZENT

100,0	100,0	100,0	100,0	100,0	100,0	100,0	100,0	100,0	100,0	100,0	100,0	100,0	100,0	18
100,0	100,0	100,0	100,0	100,0	100,0	100,0	100,0	100,0	100,0	100,0	100,0	100,0	100,0	19
100,0	100,0	100,0	100,0	100,0	100,0	100,0	100,0	100,0	100,0	100,0	100,0	100,0	100,0	20
42,3	73,8	79,1	74,2	100,0	100,0	100,0	100,0	100,0	100,0	100,0	100,0	100,0	100,0	21

Lfd. Nr.	Landwirtschaftlich genutzte Fläche von ... bis unter ... ha	Betriebe mit Acker								
		Insgesamt			0,01 - 1			1 - 2		
		Betriebe	LF	Ackerfläche	Betriebe	LF	Ackerfläche	Betriebe	LF	Ackerfläche
		Anzahl	ha		Anzahl	ha		Anzahl	ha	
	1	2	3	4	5	6	7	8	9	
LANDWIRTSCHAFT										
01	0 AR	-	-	-	-	-	-	-	-	-
02	0,01- 1	2184	1301	601	2184	1301	601	-	-	-
03	1 - 2	6212	8767	5148	3624	4989	1792	2588	3778	3356
04	2 - 5	11497	38780	21133	2674	8159	1369	3828	12391	5501
05	5 - 10	11677	84195	46742	721	4774	368	1231	8094	1816
06	10 - 15	7085	86785	53199	80	939	40	147	1726	208
07	15 - 20	4937	85585	56208	19	322	8	42	700	58
08	20 - 30	6397	156156	102607	13	305	6	30	738	40
09	30 - 50	4403	163739	103780	7	257	1	11	417	14
10	50 - 100	1145	71929	46426	3	201	1	3	204	5
11	100 UND MEHR	93	14624	9338	1	112	1	-	-	-
12	INSGESAMT	55630	711861	445182	9326	21360	4187	7880	28047	10997
13	1 UND MEHR	53446	710560	444581	7142	20059	3586	7880	28047	10997
14	10 UND MEHR	24060	578818	371558	123	2137	58	233	3784	324
15	20 UND MEHR	12038	406449	262151	24	876	10	44	1358	58
16	30 UND MEHR	5641	250293	159544	11	571	3	14	620	19
FORST										
17	INSGESAMT	211	69	38	204	36	25	5	22	8
ANTEIL DER LANDW. BETRIEBE AN										
18	1 UND MEHR	96,1	99,8	99,9	76,6	93,9	85,7	100,0	100,0	100,0
19	10 UND MEHR	43,3	81,3	83,5	1,3	10,0	1,4	3,0	13,5	2,9
20	20 UND MEHR	21,6	57,1	58,9	0,3	4,1	0,2	0,6	4,8	0,5
21	30 UND MEHR	10,1	35,2	35,8	0,1	2,7	0,1	0,2	2,2	0,2

Lfd. Nr.	Landwirtschaftlich genutzte Fläche von ... bis unter ... ha	Betriebe mit Acker										
		7,5 - 10			10 - 15			15 - 20			20 -	
		Betriebe	LF	Ackerfläche	Betriebe	LF	Ackerfläche	Betriebe	LF	Ackerfläche	Betriebe	LF
		Anzahl	ha		Anzahl	ha		Anzahl	ha		Anzahl	ha
	22	23	24	25	26	27	28	29	30	31	32	
LANDWIRTSCHAFT												
01	0 AR	-	-	-	-	-	-	-	-	-	-	
02	0,01- 1	-	-	-	-	-	-	-	-	-	-	
03	1 - 2	-	-	-	-	-	-	-	-	-	-	
04	2 - 5	-	-	-	-	-	-	-	-	-	-	
05	5 - 10	731	6530	6182	-	-	-	-	-	-	-	
06	10 - 15	1885	23320	16283	1633	21142	18964	-	-	-	-	
07	15 - 20	833	14222	7296	2176	37591	26848	1053	18924	17669	-	
08	20 - 30	446	10522	3857	1688	40020	21235	1829	44205	31681	1393	
09	30 - 50	162	5735	1409	444	15943	5559	821	29215	14330	855	
10	50 - 100	9	577	75	39	2315	459	70	4046	1201	85	
11	100 UND MEHR	4	969	32	2	482	26	4	666	73	-	
12	INSGESAMT	4070	61874	35134	5982	117493	73092	3777	97056	64954	2333	
13	1 UND MEHR	4070	61874	35134	5982	117493	73092	3777	97056	64954	2333	
14	10 UND MEHR	3339	55344	28952	5982	117493	73092	3777	97056	64954	2333	
15	20 UND MEHR	621	17802	5374	2173	58760	27279	2724	78132	47284	2333	
16	30 UND MEHR	175	7280	1517	485	18741	6044	895	33927	15604	940	
FORST												
17	INSGESAMT	-	-	-	-	-	-	-	-	-	-	
ANTEIL DER LANDW. BETRIEBE AN												
18	1 UND MEHR	100,0	100,0	100,0	100,0	100,0	100,0	100,0	100,0	100,0	100,0	
19	10 UND MEHR	82,0	89,4	82,4	100,0	100,0	100,0	100,0	100,0	100,0	100,0	
20	20 UND MEHR	15,3	28,8	15,3	36,3	50,0	37,3	72,1	80,5	72,8	100,0	
21	30 UND MEHR	4,3	11,8	4,3	8,1	16,0	8,3	23,7	35,0	24,0	51,0	

Ackerland 1979
sen der Ackerfläche

Rheinland-Pfalz

fläche von ... bis unter ... ha

2 - 3			3 - 4			4 - 5			5 - 7,5			Lfd. Nr.
Betriebe	LF	Ackerfläche	Betriebe	LF	Ackerfläche	Betriebe	LF	Ackerfläche	Betriebe	LF	Ackerfläche	
ha			ha			ha			ha			
Anzahl			Anzahl			Anzahl			Anzahl			
10	11	12	13	14	15	16	17	18	19	20	21	

LICHE BETRIEBE

-	-	-	-	-	-	-	-	-	-	-	-	- 01
-	-	-	-	-	-	-	-	-	-	-	-	- 02
-	-	-	-	-	-	-	-	-	-	-	-	- 03
-	-	-	-	-	-	-	-	-	-	-	-	- 04
3146	10721	7507	1344	5235	4550	505	2273	2207	-	-	-	- 05
1906	12766	4669	2148	14796	7366	2027	14889	8973	2913	22345	17368	- 06
264	3093	644	410	4869	1400	577	6823	2561	2089	24871	13098	- 07
60	1024	142	108	1833	370	121	2048	540	525	8922	3277	- 08
48	1156	113	72	1715	243	90	2146	392	330	7896	2030	- 09
22	785	51	24	879	79	27	965	114	121	4319	737	- 10
2	141	5	2	110	7	1	60	4	14	910	83	- 11
-	-	-	-	-	-	-	-	-	2	306	12	- 12
5448	29687	13131	4108	29438	14015	3348	29205	14790	5994	69569	36605	- 13
5448	29687	13131	4108	29438	14015	3348	29205	14790	5994	69569	36605	- 14
396	6199	955	616	9407	2098	816	12042	3611	3081	47224	19237	- 15
72	2082	169	98	2705	328	118	3171	510	467	13431	2861	- 16
24	926	56	26	990	85	28	1025	118	137	5535	831	- 17

BETRIEBE

2	11	5	-	-	-	-	-	-	-	-	-	- 17
---	----	---	---	---	---	---	---	---	---	---	---	------

ZEILE 12 (INSGESAMT) IN PROZENT

100,0	100,0	100,0	100,0	100,0	100,0	100,0	100,0	100,0	100,0	100,0	100,0	100,0 18
7,3	20,9	7,3	15,0	32,0	15,0	24,4	41,2	24,4	51,4	67,9	52,6	19
1,3	7,0	1,3	2,4	9,2	2,3	3,5	10,9	3,4	7,8	19,3	7,8	20
0,4	3,1	0,4	0,6	3,4	0,6	0,8	3,5	0,8	2,3	8,0	2,3	21

fläche von ... bis unter ... ha

25	25 - 30			30 - 50			50 - 100			100 und mehr			Lfd. Nr.
Ackerfläche	Betriebe	LF	Ackerfläche	Betriebe	LF	Ackerfläche	Betriebe	LF	Ackerfläche	Betriebe	LF	Ackerfläche	
ha	Anzahl	ha	Anzahl	ha	Anzahl	Anzahl	ha	Anzahl	Anzahl	ha	Anzahl	ha	
33	34	35	36	37	38	39	40	41	42	43	44	45	

LICHE BETRIEBE

-	-	-	-	-	-	-	-	-	-	-	-	-	- 01
-	-	-	-	-	-	-	-	-	-	-	-	-	- 02
-	-	-	-	-	-	-	-	-	-	-	-	-	- 03
-	-	-	-	-	-	-	-	-	-	-	-	-	- 04
-	-	-	-	-	-	-	-	-	-	-	-	-	- 05
-	-	-	-	-	-	-	-	-	-	-	-	-	- 06
-	-	-	-	-	-	-	-	-	-	-	-	-	- 07
-	-	-	-	-	-	-	-	-	-	-	-	-	- 08
30733	458	12699	12276	-	-	-	-	-	-	-	-	-	- 09
19064	707	26007	19323	1202	48025	43099	-	-	-	-	-	-	- 10
1867	101	5864	2731	485	29268	19273	331	23274	20715	-	-	-	- 11
-	3	606	78	3	763	97	27	3266	2099	47	7454	6921	- 12
51664	1269	45177	34408	1690	78056	62469	358	26540	22814	47	7454	6921	- 13
51664	1269	45177	34408	1690	78056	62469	358	26540	22814	47	7454	6921	- 14
51664	1269	45177	34408	1690	78056	62469	358	26540	22814	47	7454	6921	- 15
51664	1269	45177	34408	1690	78056	62469	358	26540	22814	47	7454	6921	- 16
20931	811	32478	22132	1690	78056	62469	358	26540	22814	47	7454	6921	- 17

BETRIEBE

-	-	-	-	-	-	-	-	-	-	-	-	-	- 17
---	---	---	---	---	---	---	---	---	---	---	---	---	------

ZEILE 12 (INSGESAMT) IN PROZENT

100,0	100,0	100,0	100,0	100,0	100,0	100,0	100,0	100,0	100,0	100,0	100,0	100,0 18
100,0	100,0	100,0	100,0	100,0	100,0	100,0	100,0	100,0	100,0	100,0	100,0	100,0 19
100,0	100,0	100,0	100,0	100,0	100,0	100,0	100,0	100,0	100,0	100,0	100,0	100,0 20
40,5	63,9	71,9	64,3	100,0	100,0	100,0	100,0	100,0	100,0	100,0	100,0	100,0 21

Lfd. Nr.	Landwirtschaftlich genutzte Fläche von ... bis unter ... ha	Betriebe mit Acker								
		insgesamt			0,01 - 1			1 - 2		
		Betriebe	LF	Ackerfläche	Betriebe	LF	Ackerfläche	Betriebe	LF	Ackerfläche
		Anzahl	ha		Anzahl	ha		Anzahl	ha	
	1	2	3	4	5	6	7	8	9	
LANDWIRTSCHAFT										
01	0 AR	-	-	-	-	-	-	-	-	-
02	0,01- 1	4514	2892	1521	4514	2892	1521	-	-	-
03	1 - 2	20666	29495	17017	13130	18016	7213	7536	11479	9803
04	2 - 5	29815	98644	52278	7554	22841	4153	11028	34705	16284
05	5 - 10	27547	200699	106082	1848	12550	968	3318	22342	4968
06	10 - 15	17057	210108	113881	463	5604	227	685	8212	984
07	15 - 20	11808	204912	116813	165	2851	84	280	4806	387
08	20 - 30	13328	323442	193893	91	2155	46	206	4950	277
09	30 - 50	6590	243077	153910	29	1077	17	42	1506	58
10	50 - 100	1398	89316	61792	9	622	5	5	351	7
11	100 UND MEHR	230	36342	27187	2	361	1	3	497	4
12	INSGESAMT	132953	1438928	844375	27805	68970	14237	23103	88849	32773
13	1 UND MEHR	128439	1436035	842854	23291	66078	12715	23103	88849	32773
14	10 UND MEHR	50411	1107197	667477	759	12671	380	1221	20323	1717
15	20 UND MEHR	21546	692177	436783	131	4216	69	256	7304	346
16	30 UND MEHR	8218	368735	242890	40	2061	23	50	2355	69
FORST										
17	INSGESAMT	431	1153	678	404	196	67	15	74	18
ANTEIL DER LANDW. BETRIEBE AN										
18	1 UND MEHR	96,6	99,8	99,8	83,8	95,8	89,3	100,0	100,0	100,0
19	10 UND MEHR	37,9	76,9	79,0	2,7	18,4	2,7	5,3	22,9	5,2
20	20 UND MEHR	16,2	48,1	51,7	0,5	6,1	0,5	1,1	8,2	1,1
21	30 UND MEHR	6,2	25,6	28,8	0,1	3,0	0,2	0,2	2,7	0,2

Lfd. Nr.	Landwirtschaftlich genutzte Fläche von ... bis unter ... ha	Betriebe mit Acker										
		7,5 - 10			10 - 15			15 - 20			20 -	
		Betriebe	LF	Ackerfläche	Betriebe	LF	Ackerfläche	Betriebe	LF	Ackerfläche	Betriebe	LF
		Anzahl	ha		Anzahl	ha		Anzahl	ha		Anzahl	ha
	22	23	24	25	26	27	28	29	30	31	32	
LANDWIRTSCHAFT												
01	0 AR	-	-	-	-	-	-	-	-	-	-	
02	0,01- 1	-	-	-	-	-	-	-	-	-	-	
03	1 - 2	-	-	-	-	-	-	-	-	-	-	
04	2 - 5	-	-	-	-	-	-	-	-	-	-	
05	5 - 10	1507	13595	12544	-	-	-	-	-	-	-	
06	10 - 15	3880	48150	33476	2816	36891	32311	-	-	-	-	
07	15 - 20	2500	42986	21807	4168	72556	51424	1606	29118	26741	-	
08	20 - 30	1289	30106	11320	3873	92053	48603	3690	89410	64072	2187	
09	30 - 50	177	6290	1581	727	25277	9219	1122	39690	19667	1266	
10	50 - 100	22	1351	191	32	1849	417	57	3330	1004	91	
11	100 UND MEHR	1	209	8	1	189	11	4	517	67	3	
12	INSGESAMT	9376	142687	80926	11617	228816	141984	6479	162064	111550	3547	
13	1 UND MEHR	9376	142687	80926	11617	228816	141984	6479	162064	111550	3547	
14	10 UND MEHR	7869	129092	68381	11617	228816	141984	6479	162064	111550	3547	
15	20 UND MEHR	1489	37956	13099	4633	119369	58250	4873	132946	84810	3547	
16	30 UND MEHR	200	7850	1780	760	27316	9647	1183	43537	20737	1360	
FORST												
17	INSGESAMT	1	84	9	-	-	-	1	16	16	-	
ANTEIL DER LANDW. BETRIEBE AN												
18	1 UND MEHR	100,0	100,0	100,0	100,0	100,0	100,0	100,0	100,0	100,0	100,0	
19	10 UND MEHR	83,9	90,5	84,5	100,0	100,0	100,0	100,0	100,0	100,0	100,0	
20	20 UND MEHR	15,9	26,6	16,2	39,9	52,2	41,0	75,2	82,0	76,0	100,0	
21	30 UND MEHR	2,1	5,5	2,2	6,5	11,9	6,8	18,3	26,9	18,6	47,8	

Ackerland 1979
sen der Ackerfläche

Baden-Württemberg

fläche von ... bis unter ... ha												Lfd. Nr.
2 - 3			3 - 4			4 - 5			5 - 7,5			
Betriebe	LF	Ackerfläche	Betriebe	LF	Ackerfläche	Betriebe	LF	Ackerfläche	Betriebe	LF	Ackerfläche	
Anzahl	ha		Anzahl	ha		Anzahl	ha		Anzahl	ha		
10	11	12	13	14	15	16	17	18	19	20	21	

LICHE BETRIEBE

-	-	-	-	-	-	-	-	-	-	-	-	- 01
-	-	-	-	-	-	-	-	-	-	-	-	- 02
-	-	-	-	-	-	-	-	-	-	-	-	- 03
7405	25250	17851	2842	11360	9695	986	4489	4293	-	-	-	- 04
4874	32972	12113	5324	37996	18439	4476	33086	19967	6200	48158	37082	05
945	11315	2292	1322	15754	4588	1801	21502	8063	5145	62680	31939	06
305	5279	741	377	6437	1296	467	7946	2083	1940	32933	12251	07
229	5430	538	230	5523	778	216	5163	946	785	18255	4922	08
56	1945	135	53	1914	176	57	2037	246	163	5876	1008	09
11	662	27	7	401	23	6	438	27	13	852	83	10
-	-	-	5	1115	17	2	509	9	4	593	23	11
13825	82854	33698	10160	80500	35013	8011	75170	35635	14250	169348	87309	12
13825	82854	33698	10160	80500	35013	8011	75170	35635	14250	169348	87309	13
1546	24632	3733	1994	31144	6879	2549	37594	11375	8050	121190	50226	14
296	8038	699	295	8953	995	281	8147	1228	965	25576	6036	15
67	2608	162	65	3430	217	65	2983	282	180	7321	1115	16

BETRIEBE

2	21	5	1	41	3	1	106	4	2	41	12	17
---	----	---	---	----	---	---	-----	---	---	----	----	----

ZEILE 12 (INSGESAMT) IN PROZENT

100,0	100,0	100,0	100,0	100,0	100,0	100,0	100,0	100,0	100,0	100,0	100,0	100,0	18
11,2	29,7	11,1	19,6	38,7	19,6	31,8	50,0	31,9	56,5	71,6	57,5	19	
2,1	9,7	2,1	2,9	11,1	2,8	3,5	10,8	3,4	6,8	15,1	6,9	20	
0,5	3,1	0,5	0,6	4,3	0,6	0,8	4,0	0,8	1,3	4,3	1,3	21	

fläche von ... bis unter ... ha

fläche von ... bis unter ... ha													Lfd. Nr.		
25			25 - 30			30 - 50			50 - 100			100 und mehr			
Ackerfläche	Betriebe	LF	Ackerfläche	Betriebe	LF	Ackerfläche	Betriebe	LF	Ackerfläche	Betriebe	LF	Ackerfläche			
ha	Anzahl	ha	Anzahl	ha	Anzahl	ha	Anzahl	ha	Anzahl	ha	Anzahl	ha			
33	34	35	36	37	38	39	40	41	42	43	44	45			

LICHE BETRIEBE

-	-	-	-	-	-	-	-	-	-	-	-	-	- 01
-	-	-	-	-	-	-	-	-	-	-	-	-	- 02
-	-	-	-	-	-	-	-	-	-	-	-	-	- 03
-	-	-	-	-	-	-	-	-	-	-	-	-	- 04
-	-	-	-	-	-	-	-	-	-	-	-	-	- 05
-	-	-	-	-	-	-	-	-	-	-	-	-	- 06
-	-	-	-	-	-	-	-	-	-	-	-	-	- 07
-	-	-	-	-	-	-	-	-	-	-	-	-	- 08
48206	532	14900	14185	-	-	-	-	-	-	-	-	-	- 09
28395	1198	43617	32924	1700	68878	60485	-	-	-	-	-	-	- 10
2039	104	5991	2849	510	30000	20590	531	38171	34531	-	-	-	- 11
63	1	128	29	11	1572	475	48	5639	4023	145	24479	22457	- 12
78703	1835	64636	49987	2221	100450	81550	579	43810	38554	145	24479	22457	12
78703	1835	64636	49987	2221	100450	81550	579	43810	38554	145	24479	22457	13
78703	1835	64636	49987	2221	100450	81550	579	43810	38554	145	24479	22457	14
78703	1835	64636	49987	2221	100450	81550	579	43810	38554	145	24479	22457	15
30497	1303	49735	35801	2221	100450	81550	579	43810	38554	145	24479	22457	16

BETRIEBE

-	-	-	-	1	41	37	1	122	98	2	413	409	17
---	---	---	---	---	----	----	---	-----	----	---	-----	-----	----

ZEILE 12 (INSGESAMT) IN PROZENT

100,0	100,0	100,0	100,0	100,0	100,0	100,0	100,0	100,0	100,0	100,0	100,0	100,0	100,0	18
100,0	100,0	100,0	100,0	100,0	100,0	100,0	100,0	100,0	100,0	100,0	100,0	100,0	100,0	19
100,0	100,0	100,0	100,0	100,0	100,0	100,0	100,0	100,0	100,0	100,0	100,0	100,0	100,0	20
38,7	71,0	76,9	71,6	100,0	100,0	100,0	100,0	100,0	100,0	100,0	100,0	100,0	100,0	21

Lfd. Nr.	Landwirtschaftlich genutzte Fläche von ... bis unter ... ha	Betriebe mit Acker								
		Insgesamt			0,01 - 1			1 - 2		
		Betriebe	LF	Ackerfläche	Betriebe	LF	Ackerfläche	Betriebe	LF	Ackerfläche
		Anzahl	ha		Anzahl	ha		Anzahl	ha	
	1	2	3	4	5	6	7	8	9	

LANDWIRTSCHAFT

01	0 AR	-	-	-	-	-	-	-	-	-
02	0,01- 1	2851	1613	1310	2851	1613	1310	-	-	-
03	1 - 2	16137	23127	16329	6791	9351	3947	9346	13776	12381
04	2 - 5	41999	146774	90937	5672	17780	3041	12794	41557	18790
05	5 - 10	57877	425334	261563	1673	11280	908	4525	30988	6388
06	10 - 15	41682	514330	317052	498	6003	263	1297	15658	1769
07	15 - 20	29710	515073	319192	254	4376	126	576	9920	759
08	20 - 30	31470	760358	490624	175	4191	82	366	8639	480
09	30 - 50	14667	535525	384565	50	1805	25	98	3503	134
10	50 - 100	2679	169823	140429	8	488	2	14	823	19
11	100 UND MEHR	514	83615	72350	2	256	1	-	-	-
12	INSGESAMT	239586	3175574	2094351	17974	57144	9704	29016	124863	40720
13	1 UND MEHR	236735	3173961	2093041	15123	55530	8394	29016	124863	40720
14	10 UND MEHR	120722	2578725	1724212	987	17119	498	2351	38542	3160
15	20 UND MEHR	49330	1549322	1087968	235	6740	109	478	12965	632
16	30 UND MEHR	17860	788963	597344	60	2549	27	112	4326	152

FORST

17	INSGESAMT	997	2121	1188	901	364	226	44	108	51
----	-----------	-----	------	------	-----	-----	-----	----	-----	----

ANTEIL DER LANDW. BETRIEBE AN

18	1 UND MEHR	98,8	99,9	99,9	84,1	97,2	86,5	100,0	100,0	100,0
19	10 UND MEHR	50,4	81,2	82,3	5,5	30,0	5,1	8,1	30,9	7,8
20	20 UND MEHR	20,6	48,8	51,9	1,5	11,8	1,1	1,6	10,4	1,6
21	30 UND MEHR	7,5	24,8	28,5	0,3	4,5	0,3	0,4	3,5	0,4

Lfd. Nr.	Landwirtschaftlich genutzte Fläche von ... bis unter ... ha	Betriebe mit Acker										
		7,5 - 10			10 - 15			15 - 20			20 -	
		Betriebe	LF	Ackerfläche	Betriebe	LF	Ackerfläche	Betriebe	LF	Ackerfläche	Betriebe	LF
		Anzahl	ha		Anzahl	ha		Anzahl	ha		Anzahl	ha
	22	23	24	25	26	27	28	29	30	31	32	

LANDWIRTSCHAFT

01	0 AR	-	-	-	-	-	-	-	-	-	-
02	0,01- 1	-	-	-	-	-	-	-	-	-	-
03	1 - 2	-	-	-	-	-	-	-	-	-	-
04	2 - 5	-	-	-	-	-	-	-	-	-	-
05	5 - 10	4959	44388	41659	-	-	-	-	-	-	-
06	10 - 15	12086	149626	104654	9997	130294	115474	-	-	-	-
07	15 - 20	5219	88475	45911	13098	227071	160595	5104	91839	85177	-
08	20 - 30	1784	41625	15526	8162	189187	103446	9866	237346	171164	6109
09	30 - 50	251	8753	2169	801	27180	10138	1704	57821	29957	2757
10	50 - 100	10	618	84	32	1895	378	41	2577	690	47
11	100 UND MEHR	2	261	16	4	510	48	3	442	53	-
12	INSGESAMT	24311	333746	210019	32094	576137	390080	16718	390026	287041	8913
13	1 UND MEHR	24311	333746	210019	32094	576137	390080	16718	390026	287041	8913
14	10 UND MEHR	19352	289358	168360	32094	576137	390080	16718	390026	287041	8913
15	20 UND MEHR	2047	51257	17795	8999	218772	114011	11614	298187	201864	8913
16	30 UND MEHR	263	9632	2269	837	29585	10565	1748	60840	30700	2804

FORST

17	INSGESAMT	1	238	9	8	128	95	4	257	74	2
----	-----------	---	-----	---	---	-----	----	---	-----	----	---

ANTEIL DER LANDW. BETRIEBE AN

18	1 UND MEHR	100,0	100,0	100,0	100,0	100,0	100,0	100,0	100,0	100,0	100,0
19	10 UND MEHR	79,6	86,7	80,2	100,0	100,0	100,0	100,0	100,0	100,0	100,0
20	20 UND MEHR	8,4	15,4	8,5	28,0	38,0	29,2	69,5	76,5	70,3	100,0
21	30 UND MEHR	1,1	2,9	1,1	2,6	5,1	2,7	10,5	15,6	10,7	31,5

Ackerland 1979
sen der Ackerfläche

Bayern

fläche von ... bis unter ... ha

2 - 3			3 - 4			4 - 5			5 - 7,5			Lfd. Nr.
Betriebe	LF	Ackerfläche	Betriebe	LF	Ackerfläche	Betriebe	LF	Ackerfläche	Betriebe	LF	Ackerfläche	
ha			ha			ha			ha			
Anzahl			Anzahl			Anzahl			Anzahl			
10	11	12	13	14	15	16	17	18	19	20	21	

LICHE BETRIEBE

-	-	-	-	-	-	-	-	-	-	-	-	- 01
-	-	-	-	-	-	-	-	-	-	-	-	- 02
-	-	-	-	-	-	-	-	-	-	-	-	- 03
13894	47638	33488	6756	26736	23001	2883	13064	12617	-	-	-	- 04
7156	47521	17565	10159	68984	35028	10480	76089	46551	18925	146084	113465	05
1814	21882	4265	1906	23252	6399	2455	29231	10845	11629	138384	73384	06
764	13109	1783	901	15431	2990	970	16673	4194	2824	48179	17657	07
452	10681	1033	552	13011	1812	512	11992	2203	1603	37684	9910	08
99	3547	218	106	3689	345	111	3964	470	303	10743	1859	09
8	527	18	13	813	42	12	792	52	30	1845	186	10
1	268	2	2	307	7	2	274	9	3	548	17	11
24188	145172	58372	20395	152223	69623	17425	152079	76940	35317	383467	216479	12
24188	145172	58372	20395	152223	69623	17425	152079	76940	35317	383467	216479	13
3138	50013	7319	3480	56503	11594	4062	62926	17772	16392	237383	103014	14
560	15022	1272	673	17820	2205	637	17023	2733	1939	50820	11973	15
108	4342	239	121	4809	394	125	5030	530	336	13136	2063	16

BETRIEBE

12	98	28	8	89	27	3	30	14	6	133	38	17
----	----	----	---	----	----	---	----	----	---	-----	----	----

ZEILE 12 (INSGESAMT) IN PROZENT

100,0	100,0	100,0	100,0	100,0	100,0	100,0	100,0	100,0	100,0	100,0	100,0	100,0	18
13,0	34,5	12,5	17,1	37,1	16,7	23,3	41,4	23,1	46,4	61,9	47,6	19	
2,3	10,3	2,2	3,3	11,7	3,2	3,7	11,2	3,6	5,5	13,3	5,5	20	
0,4	3,0	0,4	0,6	3,2	0,6	0,7	3,3	0,7	1,0	3,4	1,0	21	

fläche von ... bis unter ... ha

25	25 - 30			30 - 60			50 - 100			100 und mehr			Lfd. Nr.
Ackerfläche	Betriebe	LF	Ackerfläche	Betriebe	LF	Ackerfläche	Betriebe	LF	Ackerfläche	Betriebe	LF	Ackerfläche	
ha	Anzahl	ha	Anzahl	ha	Anzahl	ha	Anzahl	ha	Anzahl	ha	Anzahl	ha	
33	34	35	36	37	38	39	40	41	42	43	44	45	

LICHE BETRIEBE

-	-	-	-	-	-	-	-	-	-	-	-	-	- 01
-	-	-	-	-	-	-	-	-	-	-	-	-	- 02
-	-	-	-	-	-	-	-	-	-	-	-	-	- 03
-	-	-	-	-	-	-	-	-	-	-	-	-	- 04
-	-	-	-	-	-	-	-	-	-	-	-	-	- 05
-	-	-	-	-	-	-	-	-	-	-	-	-	- 06
-	-	-	-	-	-	-	-	-	-	-	-	-	- 07
134280	1889	52734	50690	-	-	-	-	-	-	-	-	-	- 08
61884	2946	104109	80874	5441	215455	196493	-	-	-	-	-	-	- 09
1065	66	3701	1806	783	44282	33121	1615	108784	102966	-	-	-	- 10
-	2	333	55	10	2166	387	80	9127	6910	403	69122	64845	11
197229	4903	160877	133423	6234	261903	230001	1695	117911	109876	403	69122	64845	12
197229	4903	160877	133423	6234	261903	230001	1695	117911	109876	403	69122	64845	13
197229	4903	160877	133423	6234	261903	230001	1695	117911	109876	403	69122	64845	14
197229	4903	160877	133423	6234	261903	230001	1695	117911	109876	403	69122	64845	15
62950	3014	108143	82734	6234	261903	230001	1695	117911	109876	403	69122	64845	16

BETRIEBE

42	2	55	53	2	93	89	1	80	75	3	392	366	17
----	---	----	----	---	----	----	---	----	----	---	-----	-----	----

ZEILE 12 (INSGESAMT) IN PROZENT

100,0	100,0	100,0	100,0	100,0	100,0	100,0	100,0	100,0	100,0	100,0	100,0	100,0	18
100,0	100,0	100,0	100,0	100,0	100,0	100,0	100,0	100,0	100,0	100,0	100,0	100,0	19
100,0	100,0	100,0	100,0	100,0	100,0	100,0	100,0	100,0	100,0	100,0	100,0	100,0	20
31,9	61,5	67,2	62,0	100,0	100,0	100,0	100,0	100,0	100,0	100,0	100,0	100,0	21

Lfd. Nr.	Landwirtschaftlich genutzte Fläche von ... bis unter ... ha			Betriebe mit Acker								
				Insgesamt			0,01 - 1			1 - 2		
				Betriebe	LF	Ackerfläche	Betriebe	LF	Ackerfläche	Betriebe	LF	Ackerfläche
				Anzahl	ha		Anzahl	ha		Anzahl	ha	
	1	2	3	4	5	6	7	8	9			
LANDWIRTSCHAFT												
01	0 AR	-	-	-	-	-	-	-	-	-	-	-
02	0,01- 1	193	84	57	193	84	57	-	-	-	-	-
03	1 - 2	742	1054	656	412	561	236	330	493	420	-	-
04	2 - 5	1189	3796	2352	140	385	82	474	1404	689	-	-
05	5 - 10	762	5371	3282	20	121	9	37	218	54	-	-
06	10 - 15	448	5430	3444	1	12	0	6	70	9	-	-
07	15 - 20	338	5812	3672	2	35	1	3	49	5	-	-
08	20 - 30	474	11586	7106	-	-	-	-	-	-	-	-
09	30 - 50	557	21287	12529	-	-	-	-	-	-	-	-
10	50 - 100	244	15501	8792	-	-	-	-	-	-	-	-
11	100 UND MEHR	27	4024	2519	-	-	-	-	-	-	-	-
12	INSGESAMT	4974	73946	44410	768	1199	387	850	2234	1178	-	-
13	1 UND MEHR	4781	73862	44353	575	1114	329	850	2234	1178	-	-
14	10 UND MEHR	2088	63640	38063	3	47	2	9	120	14	-	-
15	20 UND MEHR	1302	52399	30946	-	-	-	-	-	-	-	-
16	30 UND MEHR	828	40813	23839	-	-	-	-	-	-	-	-
FORST												
17	INSGESAMT	15	9	7	14	3	1	-	-	-	-	-
ANTEIL DER LANDW. BETRIEBE AN												
18	1 UND MEHR	96,1	99,9	99,9	74,9	93,0	85,1	100,0	100,0	100,0	100,0	100,0
19	10 UND MEHR	42,0	86,1	85,7	0,4	3,9	0,4	1,1	5,3	1,2	-	-
20	20 UND MEHR	26,2	70,9	69,7	-	-	-	-	-	-	-	-
21	30 UND MEHR	16,6	55,2	53,7	-	-	-	-	-	-	-	-

Lfd. Nr.	Landwirtschaftlich genutzte Fläche von ... bis unter ... ha			Betriebe mit Acker										
				7,5 - 10			10 - 15			15 - 20			20 -	
				Betriebe	LF	Ackerfläche	Betriebe	LF	Ackerfläche	Betriebe	LF	Ackerfläche	Betriebe	LF
				Anzahl	ha		Anzahl	ha		Anzahl	ha		Anzahl	ha
	22	23	24	25	26	27	28	29	30	31	32			
LANDWIRTSCHAFT														
01	0 AR	-	-	-	-	-	-	-	-	-	-	-		
02	0,01- 1	-	-	-	-	-	-	-	-	-	-	-		
03	1 - 2	-	-	-	-	-	-	-	-	-	-	-		
04	2 - 5	-	-	-	-	-	-	-	-	-	-	-		
05	5 - 10	50	445	423	-	-	-	-	-	-	-	-		
06	10 - 15	139	1733	1185	101	1269	1122	-	-	-	-	-		
07	15 - 20	88	1490	774	165	2876	1987	42	737	693	-	-		
08	20 - 30	24	552	211	207	4881	2578	148	3753	2553	53	1359		
09	30 - 50	7	254	61	48	1704	612	142	5045	2463	166	6367		
10	50 - 100	1	90	9	9	510	112	12	670	209	30	1818		
11	100 UND MEHR	-	-	-	1	202	10	-	-	-	-	-		
12	INSGESAMT	309	4565	2663	531	11442	6421	344	10206	5919	249	9544		
13	1 UND MEHR	309	4565	2663	531	11442	6421	344	10206	5919	249	9544		
14	10 UND MEHR	259	4119	2240	531	11442	6421	344	10206	5919	249	9544		
15	20 UND MEHR	32	896	280	265	7297	3312	302	9469	5226	249	9544		
16	30 UND MEHR	8	344	70	58	2416	734	154	5716	2672	196	8185		
FORST														
17	INSGESAMT	-	-	-	-	-	-	-	-	-	-	-		
ANTEIL DER LANDW. BETRIEBE AN														
18	1 UND MEHR	100,0	100,0	100,0	100,0	100,0	100,0	100,0	100,0	100,0	100,0	100,0		
19	10 UND MEHR	83,8	90,2	84,1	100,0	100,0	100,0	100,0	100,0	100,0	100,0	100,0		
20	20 UND MEHR	10,4	19,6	10,5	49,9	63,8	51,6	87,8	92,8	88,3	100,0	100,0		
21	30 UND MEHR	2,6	7,5	2,6	10,9	21,1	11,4	44,8	56,0	45,2	78,7	85,8		

Ackerland 1979
sen der Ackerfläche

Saarland

fläche von ... bis unter ... ha												Lfd. Nr.
2 - 3			3 - 4			4 - 5			5 - 7,5			
Betriebe	LF	Ackerfläche	Betriebe	LF	Ackerfläche	Betriebe	LF	Ackerfläche	Betriebe	LF	Ackerfläche	
Anzahl	ha		Anzahl	ha		Anzahl	ha		Anzahl	ha		
10	11	12	13	14	15	16	17	18	19	20	21	

LICHE BETRIEBE

-	-	-	-	-	-	-	-	-	-	-	-	-	01
-	-	-	-	-	-	-	-	-	-	-	-	-	02
-	-	-	-	-	-	-	-	-	-	-	-	-	03
398	1307	941	128	481	428	49	219	212	-	-	-	-	04
116	725	286	173	1143	589	159	1158	697	207	1560	1224	05	05
6	70	14	14	154	47	30	353	132	151	1768	935	06	06
2	33	5	2	31	7	8	128	35	26	434	165	07	07
1	24	2	2	48	7	3	69	15	19	427	118	08	08
-	-	-	1	40	3	1	30	5	4	128	23	09	09
-	-	-	-	-	-	-	-	-	-	-	-	-	10
-	-	-	-	-	-	1	145	4	-	-	-	-	11
523	2159	1247	320	1897	1081	251	2102	1100	407	4317	2464	12	12
523	2159	1247	320	1897	1081	251	2102	1100	407	4317	2464	13	13
9	127	20	19	272	64	43	725	190	200	2757	1240	14	14
1	24	2	3	88	10	5	244	23	23	555	141	15	15
-	-	-	1	40	3	2	175	9	4	128	23	16	16

BETRIEBE

-	-	-	-	-	-	-	-	-	1	6	5	17	17
---	---	---	---	---	---	---	---	---	---	---	---	----	----

ZEILE 12 (INSGESAMT) IN PROZENT

100,0	100,0	100,0	100,0	100,0	100,0	100,0	100,0	100,0	100,0	100,0	100,0	100,0	18
1,7	5,9	1,6	5,9	14,3	5,9	17,1	34,5	17,3	49,1	63,9	50,3	19	19
0,2	1,1	0,2	0,9	4,6	0,9	2,0	11,6	2,1	5,7	12,9	5,7	20	20
-	-	-	0,3	2,1	0,3	0,8	8,3	0,8	1,0	3,0	0,9	21	21

fläche von ... bis unter ... ha													Lfd. Nr.
25	25 - 30			30 - 50			50 - 100			100 und mehr			
Ackerfläche	Betriebe	LF	Ackerfläche	Betriebe	LF	Ackerfläche	Betriebe	LF	Ackerfläche	Betriebe	LF	Ackerfläche	
ha	Anzahl	ha	Anzahl	ha	Anzahl	ha	Anzahl	ha	Anzahl	ha	Anzahl	ha	
33	34	35	36	37	38	39	40	41	42	43	44	45	

LICHE BETRIEBE

-	-	-	-	-	-	-	-	-	-	-	-	-	01
-	-	-	-	-	-	-	-	-	-	-	-	-	02
-	-	-	-	-	-	-	-	-	-	-	-	-	03
-	-	-	-	-	-	-	-	-	-	-	-	-	04
-	-	-	-	-	-	-	-	-	-	-	-	-	05
-	-	-	-	-	-	-	-	-	-	-	-	-	06
-	-	-	-	-	-	-	-	-	-	-	-	-	07
1168	17	474	455	-	-	-	-	-	-	-	-	-	08
3688	114	4515	3065	74	3202	2610	-	-	-	-	-	-	09
664	40	2371	1085	113	7125	4408	39	2918	2305	-	-	-	10
-	-	-	-	4	455	177	12	1603	908	9	1619	1420	11
5520	171	7360	4605	191	10782	7195	51	4521	3213	9	1619	1420	12
5520	171	7360	4605	191	10782	7195	51	4521	3213	9	1619	1420	13
5520	171	7360	4605	191	10782	7195	51	4521	3213	9	1619	1420	14
5520	171	7360	4605	191	10782	7195	51	4521	3213	9	1619	1420	15
4351	154	6886	4150	191	10782	7195	51	4521	3213	9	1619	1420	16

BETRIEBE

-	-	-	-	-	-	-	-	-	-	-	-	-	17
---	---	---	---	---	---	---	---	---	---	---	---	---	----

ZEILE 12 (INSGESAMT) IN PROZENT

100,0	100,0	100,0	100,0	100,0	100,0	100,0	100,0	100,0	100,0	100,0	100,0	100,0	18
100,0	100,0	100,0	100,0	100,0	100,0	100,0	100,0	100,0	100,0	100,0	100,0	100,0	19
100,0	100,0	100,0	100,0	100,0	100,0	100,0	100,0	100,0	100,0	100,0	100,0	100,0	20
78,8	90,1	93,6	90,1	100,0	100,0	100,0	100,0	100,0	100,0	100,0	100,0	100,0	21

Stadtstaaten

7 Betriebe mit
7.2 [b] Nach Größenklassen

Lfd. Nr.	Landwirtschaftlich genutzte Fläche von ... bis unter ... ha	Betriebe mit Acker								
		Insgesamt			0,01 - 1			1 - 2		
		Betriebe	LF	Ackerfläche	Betriebe	LF	Ackerfläche	Betriebe	LF	Ackerfläche
		Anzahl	ha		Anzahl	ha		Anzahl	ha	
	1	2	3	4	5	6	7	8	9	
LANDWIRTSCHAFT										
01	0 AR	-	-	-	-	-	-	-	-	-
02	0,01 - 1	983	502	483	983	502	483	-	-	-
03	1 - 2	465	620	573	49	66	25	416	554	548
04	2 - 5	240	717	554	38	106	19	32	103	47
05	5 - 10	98	694	400	16	111	7	12	85	16
06	10 - 15	77	961	449	5	63	2	13	164	16
07	15 - 20	64	1127	544	2	34	1	5	86	7
08	20 - 30	122	3049	1598	2	43	1	6	168	7
09	30 - 50	165	6519	2871	-	-	-	3	114	4
10	50 - 100	85	5425	2604	1	52	1	2	128	2
11	100 UND MEHR	14	2458	1922	-	-	-	-	-	-
12	INSGESAMT	2313	22072	11797	1096	977	539	489	1383	648
13	1 UND MEHR	1330	21570	11314	113	475	56	489	1383	648
14	10 UND MEHR	527	19539	9787	10	192	5	29	641	36
15	20 UND MEHR	386	17452	8794	3	95	1	11	391	14
16	30 UND MEHR	264	14402	7396	1	52	1	5	242	6
FORST										
17	INSGESAMT		4	1	-	-	-	1	4	1
ANTEIL DER LANDW. BETRIEBE AN										
18	1 UND MEHR	57,5	97,7	95,9	10,3	48,6	10,4	100,0	100,0	100,0
19	10 UND MEHR	22,8	88,5	83,0	0,9	19,7	0,8	5,9	46,3	5,6
20	20 UND MEHR	16,7	79,1	74,5	0,3	9,7	0,2	2,2	28,3	2,1
21	30 UND MEHR	11,4	65,3	62,7	0,1	5,3	0,1	1,0	17,5	0,9

Lfd. Nr.	Landwirtschaftlich genutzte Fläche von ... bis unter ... ha	Betriebe mit Acker										
		7,5 - 10			10 - 15			15 - 20			20 -	
		Betriebe	LF	Ackerfläche	Betriebe	LF	Ackerfläche	Betriebe	LF	Ackerfläche	Betriebe	LF
		Anzahl	ha		Anzahl	ha		Anzahl	ha		Anzahl	ha
	22	23	24	25	26	27	28	29	30	31	32	
LANDWIRTSCHAFT												
01	0 AR	-	-	-	-	-	-	-	-	-	-	
02	0,01 - 1	-	-	-	-	-	-	-	-	-	-	
03	1 - 2	-	-	-	-	-	-	-	-	-	-	
04	2 - 5	-	-	-	-	-	-	-	-	-	-	
05	5 - 10	6	57	56	-	-	-	-	-	-	-	
06	10 - 15	6	78	49	21	257	242	-	-	-	-	
07	15 - 20	7	124	56	10	175	123	14	253	242	-	
08	20 - 30	15	357	128	27	667	355	21	544	358	9	
09	30 - 50	14	569	119	21	831	256	34	1278	588	27	
10	50 - 100	7	457	59	9	569	108	10	611	175	5	
11	100 UND MEHR	-	-	-	-	-	-	-	-	-	1	
12	INSGESAMT	55	1642	466	88	2497	1084	79	2686	1363	42	
13	1 UND MEHR	55	1642	466	88	2497	1084	79	2686	1363	42	
14	10 UND MEHR	49	1586	410	88	2497	1084	79	2686	1363	42	
15	20 UND MEHR	36	1383	305	57	2066	719	65	2433	1122	42	
16	30 UND MEHR	21	1026	177	30	1399	364	44	1889	763	33	
FORST												
17	INSGESAMT	-	-	-	-	-	-	-	-	-	-	
ANTEIL DER LANDW. BETRIEBE AN												
18	1 UND MEHR	100,0	100,0	100,0	100,0	100,0	100,0	100,0	100,0	100,0	100,0	
19	10 UND MEHR	89,1	96,5	88,1	100,0	100,0	100,0	100,0	100,0	100,0	100,0	
20	20 UND MEHR	65,5	84,2	65,6	64,8	82,7	66,3	82,3	90,6	82,3	100,0	
21	30 UND MEHR	38,2	62,5	38,1	34,1	56,0	33,6	55,7	70,5	56,0	86,5	

Ackerland 1979
sen der Ackerfläche

Stadtstaaten

fläche von ... bis unter ... ha

2 - 3			3 - 4			4 - 5			5 - 7,5			Lfd. Nr.
Betriebe	LF	Ackerfläche	Betriebe	LF	Ackerfläche	Betriebe	LF	Ackerfläche	Betriebe	LF	Ackerfläche	
ha			ha			ha			ha			
Anzahl	11	12	Anzahl	14	15	Anzahl	17	18	Anzahl	20	21	

LICHE BETRIEBE

-	-	-	-	-	-	-	-	-	-	-	-	- 01
-	-	-	-	-	-	-	-	-	-	-	-	- 02
-	-	-	-	-	-	-	-	-	-	-	-	- 03
104	261	246	45	157	151	21	91	91	-	-	-	- 04
9	65	21	6	42	19	9	67	39	40	267	242	05
8	101	20	3	36	9	9	105	38	12	157	73	06
7	125	18	5	82	16	2	37	9	12	211	72	07
5	132	11	10	228	34	6	154	26	14	348	86	08
3	116	7	4	152	12	5	185	22	19	724	115	09
-	-	-	1	51	3	3	186	13	1	55	7	10
-	-	-	-	-	-	-	-	-	-	-	-	- 11
136	799	323	74	748	244	55	824	238	98	1763	595	12
136	799	323	74	748	244	55	824	238	98	1763	595	13
23	473	55	23	549	74	25	667	108	58	1495	353	14
8	248	17	15	432	49	14	524	61	34	1128	208	15
3	116	7	5	203	15	8	371	35	20	780	122	16

BETRIEBE

-	-	-	-	-	-	-	-	-	-	-	-	- 17
---	---	---	---	---	---	---	---	---	---	---	---	------

ZEILE 12 (INSGESAMT) IN PROZENT

100,0	100,0	100,0	100,0	100,0	100,0	100,0	100,0	100,0	100,0	100,0	100,0	100,0 18
16,9	59,2	17,1	31,1	73,4	30,5	45,5	80,9	45,5	59,2	84,8	59,3	19
5,9	31,0	5,4	20,3	57,7	20,3	25,5	63,6	25,6	34,7	64,0	35,0	20
2,2	14,5	2,0	6,8	27,2	6,2	14,5	45,0	14,8	20,4	44,2	20,5	21

fläche von ... bis unter ... ha

25	25 - 30			30 - 50			50 - 100			100 und mehr			Lfd. Nr.
Ackerfläche	Betriebe	LF	Ackerfläche	Betriebe	LF	Ackerfläche	Betriebe	LF	Ackerfläche	Betriebe	LF	Ackerfläche	
ha			ha			ha			ha				
Anzahl	34	35	Anzahl	37	38	Anzahl	40	41	Anzahl	43	44	Anzahl	

LICHE BETRIEBE

-	-	-	-	-	-	-	-	-	-	-	-	-	- 01
-	-	-	-	-	-	-	-	-	-	-	-	-	- 02
-	-	-	-	-	-	-	-	-	-	-	-	-	- 03
-	-	-	-	-	-	-	-	-	-	-	-	-	- 04
-	-	-	-	-	-	-	-	-	-	-	-	-	- 05
-	-	-	-	-	-	-	-	-	-	-	-	-	- 06
-	-	-	-	-	-	-	-	-	-	-	-	-	- 07
199	7	195	192	-	-	-	-	-	-	-	-	-	- 08
603	10	435	262	25	1026	883	-	-	-	-	-	-	- 09
110	10	576	272	19	1201	730	17	1236	1125	-	-	-	- 10
22	-	-	-	-	-	-	3	351	263	10	2002	1637	11
934	27	1206	726	44	2226	1613	20	1587	1387	10	2002	1637	12
934	27	1206	726	44	2226	1613	20	1587	1387	10	2002	1637	13
934	27	1206	726	44	2226	1613	20	1587	1387	10	2002	1637	14
934	27	1206	726	44	2226	1613	20	1587	1387	10	2002	1637	15
735	20	1010	534	44	2226	1613	20	1587	1387	10	2002	1637	16

BETRIEBE

-	-	-	-	-	-	-	-	-	-	-	-	-	- 17
---	---	---	---	---	---	---	---	---	---	---	---	---	------

ZEILE 12 (INSGESAMT) IN PROZENT

100,0	100,0	100,0	100,0	100,0	100,0	100,0	100,0	100,0	100,0	100,0	100,0	100,0 18
100,0	100,0	100,0	100,0	100,0	100,0	100,0	100,0	100,0	100,0	100,0	100,0	100,0 19
100,0	100,0	100,0	100,0	100,0	100,0	100,0	100,0	100,0	100,0	100,0	100,0	100,0 20
78,7	74,1	83,8	73,6	100,0	100,0	100,0	100,0	100,0	100,0	100,0	100,0	100,0 21

Bundesgebiet

8 Betriebe mit

Lfd. Nr.	Landwirtschaftlich genutzte Fläche von ... bis unter ... ha	Betriebe mit Dauer								
		insgesamt			0,01 - 1			1 - 2		
		Betriebe	LF	Dauergrünland	Betriebe	LF	Dauergrünland	Betriebe	LF	Dauergrünland
		Anzahl	ha		Anzahl	ha		Anzahl	ha	
	1	2	3	4	5	6	7	8	9	

LANDWIRTSCHAFT

01	0 AR	-	-	-	-	-	-	-	-	-	-
02	0,01- 1	6494	4273	2137	6493	4266	2131	-	-	-	-
03	1 - 2	67866	96672	58996	37020	51647	18296	30846	45025	40699	-
04	2 - 5	124953	421511	226768	31098	96445	16105	41010	133100	59588	-
05	5 - 10	134797	985518	479567	13398	94328	6751	18874	131048	27634	-
06	10 - 15	96658	1194113	558573	5380	65558	2735	6839	83385	9751	-
07	15 - 20	75575	1312958	597621	3105	53729	1610	3935	67899	5470	-
08	20 - 30	97318	2376103	1038314	3172	76850	1659	4059	98820	5568	-
09	30 - 50	69354	2604483	1102690	2030	76305	1064	2583	97352	3415	-
10	50 - 100	23086	1481691	537110	854	56420	446	1030	67798	1361	-
11	100 UND MEHR	3437	557062	127617	146	21717	75	223	33870	294	-
12	INSGESANT	699538	11034382	4729393	102696	597265	50874	109399	758297	153781	-
13	1 UND MEHR	693044	11030110	4727256	96203	593000	48742	109399	758297	153781	-
14	10 UND MEHR	365428	9526409	3961925	14687	350579	7590	18669	449125	25860	-
15	20 UND MEHR	193195	7019339	2805732	6202	231292	3245	7895	297841	10638	-
16	30 UND MEHR	95877	4643235	1767417	3030	154442	1586	3836	199021	5070	-

FORST

17	INSGESANT	4992	15970	13521	4059	1361	980	358	933	472	-
----	-----------	------	-------	-------	------	------	-----	-----	-----	-----	---

ANTEIL DER LANDW. BETRIEBE AN

18	1 UND MEHR	99,1	100,0	100,0	93,7	99,3	95,8	100,0	100,0	100,0	-
19	10 UND MEHR	52,2	86,3	83,8	14,3	58,7	14,9	17,1	59,2	16,8	-
20	20 UND MEHR	27,6	63,6	59,3	6,0	38,7	6,4	7,2	39,3	6,9	-
21	30 UND MEHR	13,7	42,1	37,4	3,0	25,9	3,1	3,5	26,2	3,3	-

Lfd. Nr.	Landwirtschaftlich genutzte Fläche von ... bis unter ... ha	Betriebe mit Dauer										
		7,5 - 10			10 - 15			15 - 20			20 -	
		Betriebe	LF	Dauergrünland	Betriebe	LF	Dauergrünland	Betriebe	LF	Dauergrünland	Betriebe	LF
		Anzahl	ha		Anzahl	ha		Anzahl	ha		Anzahl	ha
	22	23	24	25	26	27	28	29	30	31	32	

LANDWIRTSCHAFT

01	0 AR	-	-	-	-	-	-	-	-	-	-
02	0,01- 1	-	-	-	-	-	-	-	-	-	-
03	1 - 2	-	-	-	-	-	-	-	-	-	-
04	2 - 5	-	-	-	-	-	-	-	-	-	-
05	5 - 10	7107	63033	60187	-	-	-	-	-	-	-
06	10 - 15	13766	172283	118280	13470	172777	158995	-	-	-	-
07	15 - 20	13779	240053	118949	14499	253575	174933	8191	145242	139057	-
08	20 - 30	14981	360699	130264	24283	595087	295697	12652	314003	217331	8025
09	30 - 50	5805	210979	50524	13373	489910	164951	11456	424948	197937	8384
10	50 - 100	1134	72978	9803	2441	153783	30109	2385	148729	41254	2271
11	100 UND MEHR	155	27156	1324	311	48218	3772	232	38560	4023	195
12	INSGESANT	56727	1147182	489330	68377	1713351	828457	34916	1071481	599603	18875
13	1 UND MEHR	56727	1147182	489330	68377	1713351	828457	34916	1071481	599603	18875
14	10 UND MEHR	49620	1084149	429143	68377	1713351	828457	34916	1071481	599603	18875
15	20 UND MEHR	22075	671812	191915	40408	1286999	494529	26725	926239	460546	18875
16	30 UND MEHR	7094	311113	61651	16125	691912	198831	14073	612236	243215	10850

FORST

17	INSGESANT	44	414	381	60	850	721	23	756	402	22
----	-----------	----	-----	-----	----	-----	-----	----	-----	-----	----

ANTEIL DER LANDW. BETRIEBE AN

18	1 UND MEHR	100,0	100,0	100,0	100,0	100,0	100,0	100,0	100,0	100,0	100,0
19	10 UND MEHR	87,5	94,5	87,7	100,0	100,0	100,0	100,0	100,0	100,0	100,0
20	20 UND MEHR	38,9	58,6	39,2	59,1	75,1	59,7	76,5	86,4	76,8	100,0
21	30 UND MEHR	12,5	27,1	12,6	23,6	40,4	24,0	40,3	57,1	40,6	71,4

Dauergrünland 1979

Bundesgebiet

grünland von ... bis unter ... ha												Lfd. Nr.
2 - 3			3 - 4			4 - 5			5 - 7,5			
Betriebe	LF	Dauergrünland	Betriebe	LF	Dauergrünland	Betriebe	LF	Dauergrünland	Betriebe	LF	Dauergrünland	
Anzahl	ha		Anzahl	ha		Anzahl	ha		Anzahl	ha		
10	11	12	13	14	15	16	17	18	19	20	21	

LICHE BETRIEBE

-	-	-	-	-	-	-	-	-	-	-	-	-	01
-	-	-	-	-	-	-	-	-	-	-	-	-	02
-	-	-	-	-	-	-	-	-	-	-	-	-	03
33364	112779	79837	14250	55664	48334	5231	23523	22904	-	-	-	-	04
25801	179318	63363	25347	183065	86943	18866	141385	83452	25404	193339	151237	151237	05
8728	105469	21274	10774	130726	37051	11889	144920	52717	25811	318942	157731	157731	06
4295	74042	10384	5194	89202	17771	5833	100411	25760	16744	288805	103687	103687	07
4037	97273	9617	4316	103279	14695	4728	113529	20872	14195	339899	88327	88327	08
2245	83946	5260	2118	79040	7144	2079	76907	9126	5589	204850	34610	34610	09
850	55777	1966	681	44210	2282	608	40131	2637	1366	88146	8294	8294	10
179	28100	417	151	24400	510	129	19665	562	277	44716	1676	1676	11
79499	736703	192118	62831	709586	214731	49363	660471	218031	89387	1478703	545568	545568	12
79499	736703	192118	62831	709586	214731	49363	660471	218031	89386	1478696	545562	545562	13
20334	444607	48918	23234	470857	79453	25266	495562	111675	63982	1285357	394325	394325	14
7311	265095	17260	7266	250928	24632	7544	250232	33197	21427	677610	132907	132907	15
3274	167823	7643	2950	147650	9936	2816	136703	12326	7232	337711	44580	44580	16

BETRIEBE

136	700	328	70	372	240	65	373	285	77	666	469	17
-----	-----	-----	----	-----	-----	----	-----	-----	----	-----	-----	----

ZEILE 12 (INSGESAMT) IN PROZENT

100,0	100,0	100,0	100,0	100,0	100,0	100,0	100,0	100,0	100,0	100,0	100,0	100,0	18
25,6	60,4	25,5	37,0	66,4	37,0	51,2	75,0	51,2	71,6	86,9	72,3	72,3	19
9,2	36,0	9,0	11,6	35,4	11,5	15,3	37,9	15,2	24,0	45,8	24,4	24,4	20
4,1	22,8	4,0	4,7	20,8	4,6	5,7	20,7	5,7	8,1	22,8	8,2	8,2	21

grünland von ... bis unter ... ha													Lfd. Nr.
25	25 - 30			30 - 50			50 - 100			100 und mehr			
Dauergrünland	Betriebe	LF	Dauergrünland	Betriebe	LF	Dauergrünland	Betriebe	LF	Dauergrünland	Betriebe	LF	Dauergrünland	
ha	Anzahl	ha	Anzahl	ha	Anzahl	ha	Anzahl	ha	Anzahl	ha	Anzahl	ha	
33	34	35	36	37	38	39	40	41	42	43	44	45	

LICHE BETRIEBE

-	-	-	-	-	-	-	-	-	-	-	-	-	01
-	-	-	-	-	-	-	-	-	-	-	-	-	02
-	-	-	-	-	-	-	-	-	-	-	-	-	03
-	-	-	-	-	-	-	-	-	-	-	-	-	04
-	-	-	-	-	-	-	-	-	-	-	-	-	05
-	-	-	-	-	-	-	-	-	-	-	-	-	06
-	-	-	-	-	-	-	-	-	-	-	-	-	07
-	-	-	-	-	-	-	-	-	-	-	-	-	08
176775	2870	79245	77509	-	-	-	-	-	-	-	-	-	09
186474	5551	214366	151153	8140	328252	290981	-	-	-	-	-	-	10
50516	2133	132399	58248	5146	327913	196284	2187	151076	133911	-	-	-	11
4303	160	24341	4373	471	71010	18273	474	75154	32541	334	67907	55472	12
418068	10714	450351	291283	13758	727229	505576	2662	226283	166503	334	67907	55472	13
418068	10714	450351	291283	13758	727229	505576	2662	226283	166503	334	67907	55472	14
418068	10714	450351	291283	13757	727176	505538	2662	226283	166503	334	67907	55472	15
241293	7844	371106	213774	13757	727176	505538	2662	226283	166503	334	67907	55472	16

BETRIEBE

487	10	321	274	34	1405	1331	20	1501	1428	14	5769	5723	17
-----	----	-----	-----	----	------	------	----	------	------	----	------	------	----

ZEILE 12 (INSGESAMT) IN PROZENT

100,0	100,0	100,0	100,0	100,0	100,0	100,0	100,0	100,0	100,0	100,0	100,0	100,0	18
100,0	100,0	100,0	100,0	100,0	100,0	100,0	100,0	100,0	100,0	100,0	100,0	100,0	19
100,0	100,0	100,0	100,0	100,0	100,0	100,0	100,0	100,0	100,0	100,0	100,0	100,0	20
57,7	73,2	82,4	73,4	100,0	100,0	100,0	100,0	100,0	100,0	100,0	100,0	100,0	21

Lfd. Nr.	Landwirtschaftlich genutzte Fläche von ... bis unter ... ha	Betriebe mit Dauer								
		insgesamt			0,01 - 1			1 - 2		
		Betriebe	LF	Dauergrünland	Betriebe	LF	Dauergrünland	Betriebe	LF	Dauergrünland
		Anzahl	ha		Anzahl	ha		Anzahl	ha	
	1	2	3	4	5	6	7	8	9	

LANDWIRTSCHAFT

01	0 AR	-	-	-	-	-	-	-	-	-	-
02	0,01 - 1	456	285	241	456	285	241	-	-	-	-
03	1 - 2	2432	3350	3003	375	469	260	2057	2881	2743	-
04	2 - 5	2543	8208	6627	249	761	129	357	1068	524	-
05	5 - 10	2127	15559	11110	122	903	68	153	1092	223	-
06	10 - 15	1745	21723	13659	72	875	41	89	1087	128	-
07	15 - 20	2091	36704	21121	46	798	25	78	1349	110	-
08	20 - 30	5094	127788	70548	82	2001	65	133	3326	188	-
09	30 - 50	8522	331383	174179	115	4529	42	188	7403	250	-
10	50 - 100	4899	319546	134503	99	6523	55	113	7689	151	-
11	100 UND MEHR	905	156006	32065	26	4115	15	49	8464	67	-
12	INSGESAMT	30814	1020551	467056	1642	21258	942	3217	34359	4383	-
13	1 UND MEHR	30358	1020266	466815	1186	20973	701	3217	34359	4383	-
14	10 UND MEHR	23256	993150	446075	440	18841	244	650	29319	894	-
15	20 UND MEHR	19420	934723	411295	322	17167	178	483	26882	656	-
16	30 UND MEHR	14326	806935	340747	240	15167	133	350	23556	468	-

FORST

17	INSGESAMT	54	289	239	23	9	8	10	20	15	-
----	-----------	----	-----	-----	----	---	---	----	----	----	---

ANTEIL DER LANDW. BETRIEBE AN

18	1 UND MEHR	98,5	100,0	99,9	72,2	98,7	74,4	100,0	100,0	100,0	-
19	10 UND MEHR	75,5	97,3	95,5	26,8	88,6	25,9	20,2	85,3	20,4	-
20	20 UND MEHR	65,0	91,6	88,1	19,6	80,8	18,9	15,0	78,2	15,0	-
21	30 UND MEHR	46,5	79,1	73,0	14,6	71,3	14,1	10,9	68,6	10,7	-

Lfd. Nr.	Landwirtschaftlich genutzte Fläche von ... bis unter ... ha	Betriebe mit Dauer										
		7,5 - 10			10 - 15			15 - 20			20 -	
		Betriebe	LF	Dauergrünland	Betriebe	LF	Dauergrünland	Betriebe	LF	Dauergrünland	Betriebe	LF
		Anzahl	ha		Anzahl	ha		Anzahl	ha		Anzahl	ha
	22	23	24	25	26	27	28	29	30	31	32	

LANDWIRTSCHAFT

01	0 AR	-	-	-	-	-	-	-	-	-	-
02	0,01 - 1	-	-	-	-	-	-	-	-	-	-
03	1 - 2	-	-	-	-	-	-	-	-	-	-
04	2 - 5	-	-	-	-	-	-	-	-	-	-
05	5 - 10	420	3670	3580	-	-	-	-	-	-	-
06	10 - 15	304	3809	2641	666	8311	7888	-	-	-	-
07	15 - 20	314	5497	2713	564	9951	6900	503	8901	8555	-
08	20 - 30	544	13401	4741	1272	31328	15904	1103	27878	19143	833
09	30 - 50	459	17249	3996	1126	42740	14035	1303	49244	22862	1508
10	50 - 100	198	13104	1721	477	30529	5915	441	28484	7626	483
11	100 UND MEHR	45	8397	379	86	14489	1051	66	13586	1165	53
12	INSGESAMT	2284	65128	19773	4191	137347	51692	3416	128092	59352	2877
13	1 UND MEHR	2284	65128	19773	4191	137347	51692	3416	128092	59352	2877
14	10 UND MEHR	1864	61458	16192	4191	137347	51692	3416	128092	59352	2877
15	20 UND MEHR	1246	52151	10838	2961	119086	36904	2913	119191	50796	2877
16	30 UND MEHR	702	38750	6097	1689	87758	21000	1810	91314	31654	2044

FORST

17	INSGESAMT	1	8	8	2	54	26	2	39	35	-
----	-----------	---	---	---	---	----	----	---	----	----	---

ANTEIL DER LANDW. BETRIEBE AN

18	1 UND MEHR	100,0	100,0	100,0	100,0	100,0	100,0	100,0	100,0	100,0	100,0
19	10 UND MEHR	81,6	94,4	81,9	100,0	100,0	100,0	100,0	100,0	100,0	100,0
20	20 UND MEHR	54,6	80,1	54,8	70,7	86,7	71,4	85,3	93,1	85,6	100,0
21	30 UND MEHR	30,7	59,5	30,8	40,3	63,9	40,6	53,0	71,3	53,3	71,0

Dauergrünland 1979

Schleswig-Holstein

grünland von ... bis unter ... ha												Lfd. Nr.
2 - 3			3 - 4			4 - 5			5 - 7,5			
Betriebe	LF	Dauergrünland	Betriebe	LF	Dauergrünland	Betriebe	LF	Dauergrünland	Betriebe	LF	Dauergrünland	
Anzahl			Anzahl			Anzahl			Anzahl			
ha			ha			ha			ha			
10	11	12	13	14	15	16	17	18	19	20	21	

LICHE BETRIEBE

-	-	-	-	-	-	-	-	-	-	-	-	- 01
-	-	-	-	-	-	-	-	-	-	-	-	- 02
-	-	-	-	-	-	-	-	-	-	-	-	- 03
980	2641	2358	606	2178	2073	351	1560	1543	-	-	-	- 04
176	1237	429	191	1386	657	204	1447	907	861	5825	5247	05
111	1379	267	97	1205	333	96	1189	420	310	3868	1942	06
99	1729	240	91	1589	308	100	1723	439	296	5166	1829	07
124	3080	291	137	3360	471	128	3204	570	442	10862	2745	08
161	6153	385	146	5688	496	149	5733	650	416	15933	2569	09
136	9414	320	113	7412	385	89	6077	391	202	13611	1237	10
40	7043	95	37	6336	125	32	5039	139	56	10255	342	11
1827	32676	4384	1418	29153	4848	1149	25972	5060	2583	65521	15910	12
1827	32676	4384	1418	29153	4848	1149	25972	5060	2583	65521	15910	13
671	28798	1597	621	25589	2118	594	22965	2610	1722	59695	10663	14
461	25691	1090	433	22795	1477	398	20053	1750	1116	50661	6893	15
337	22610	800	296	19435	1006	270	16849	1180	674	39799	4147	16

BETRIEBE

3	7	7	3	10	10	3	16	13	5	36	31	17
---	---	---	---	----	----	---	----	----	---	----	----	----

ZEILE 12 (INSGESAMT) IN PROZENT

100,0	100,0	100,0	100,0	100,0	100,0	100,0	100,0	100,0	100,0	100,0	100,0	100,0	18
36,7	88,1	36,4	43,8	87,8	43,7	51,7	88,4	51,6	66,7	91,1	67,0	19	
25,2	78,6	24,9	30,5	78,2	30,5	34,6	77,2	34,6	43,2	77,3	43,3	20	
18,4	69,2	18,2	20,9	66,7	20,7	23,5	64,9	23,3	26,1	60,7	26,1	21	

grünland von ... bis unter ... ha													Lfd. Nr.
25	25 - 30			30 - 50			50 - 100			100 und mehr			
Dauergrünland	Betriebe	LF	Dauergrünland	Betriebe	LF	Dauergrünland	Betriebe	LF	Dauergrünland	Betriebe	LF	Dauergrünland	
Anzahl			Anzahl			Anzahl			Anzahl				
ha			ha			ha			ha				
33	34	35	36	37	38	39	40	41	42	43	44	45	

LICHE BETRIEBE

-	-	-	-	-	-	-	-	-	-	-	-	-	- 01
-	-	-	-	-	-	-	-	-	-	-	-	-	- 02
-	-	-	-	-	-	-	-	-	-	-	-	-	- 03
-	-	-	-	-	-	-	-	-	-	-	-	-	- 04
-	-	-	-	-	-	-	-	-	-	-	-	-	- 05
-	-	-	-	-	-	-	-	-	-	-	-	-	- 06
-	-	-	-	-	-	-	-	-	-	-	-	-	- 07
18421	296	8222	8028	-	-	-	-	-	-	-	-	-	- 08
33909	1206	47075	32950	1745	72512	62014	-	-	-	-	-	-	- 09
10790	454	28804	12440	1547	97904	60339	547	39360	33135	-	-	-	- 10
1171	50	7294	1370	146	22497	5773	153	25651	10322	66	13683	10050	11
64291	2006	91396	54788	3438	192913	128126	700	65011	43457	66	13683	10050	12
64291	2006	91396	54788	3438	192913	128126	700	65011	43457	66	13683	10050	13
64291	2006	91396	54788	3438	192913	128126	700	65011	43457	66	13683	10050	14
64291	2006	91396	54788	3438	192913	128126	700	65011	43457	66	13683	10050	15
45870	1710	83174	46760	3438	192913	128126	700	65011	43457	66	13683	10050	16

BETRIEBE

-	-	-	-	1	39	33	1	53	53	-	-	-	17
---	---	---	---	---	----	----	---	----	----	---	---	---	----

ZEILE 12 (INSGESAMT) IN PROZENT

100,0	100,0	100,0	100,0	100,0	100,0	100,0	100,0	100,0	100,0	100,0	100,0	100,0	100,0	18
100,0	100,0	100,0	100,0	100,0	100,0	100,0	100,0	100,0	100,0	100,0	100,0	100,0	100,0	19
100,0	100,0	100,0	100,0	100,0	100,0	100,0	100,0	100,0	100,0	100,0	100,0	100,0	100,0	20
71,3	85,2	91,0	85,3	100,0	100,0	100,0	100,0	100,0	100,0	100,0	100,0	100,0	100,0	21

Lfd. Nr.	Landwirtschaftlich genutzte Fläche von ... bis unter ... ha	Betriebe mit Dauer								
		Insgesamt			0,01 - 1			1 - 2		
		Betriebe	LF	Dauergrünland	Betriebe	LF	Dauergrünland	Betriebe	LF	Dauergrünland
		Anzahl	ha		Anzahl	ha		Anzahl	ha	
1	2	3	4	5	6	7	8	9		
LANDWIRTSCHAFT										
01	0 AR	-	-	-	-	-	-	-	-	-
02	0,01- 1	1342	829	592	1342	829	592	-	-	-
03	1 - 2	9370	13133	9133	4045	5483	2136	5325	7650	6996
04	2 - 5	14598	47979	28852	3271	10093	1678	3988	12493	5774
05	5 - 10	13267	96729	52118	1193	8311	629	1649	11429	2341
06	10 - 15	10887	134924	69431	531	6508	276	661	8063	914
07	15 - 20	10479	182865	90996	334	5786	180	451	7811	622
08	20 - 30	18149	448788	221414	445	10959	239	599	14690	820
09	30 - 50	20311	778196	372412	455	17458	248	544	21071	727
10	50 - 100	9287	596886	225875	305	20203	160	317	21164	436
11	100 UND MEHR	1183	184848	34587	52	8340	26	76	11602	101
12	INSGESAMT	108873	2485177	1105411	11973	93970	6165	13610	115974	18731
13	1 UND MEHR	107531	2484348	1104818	10631	93141	5572	13610	115974	18731
14	10 UND MEHR	70296	2326507	1014715	2122	69254	1129	2648	84402	3619
15	20 UND MEHR	48930	2008718	854288	1257	56961	673	1536	68528	2084
16	30 UND MEHR	30781	1559930	632874	812	46001	434	937	53838	1264
FORST										
17	INSGESAMT	444	1115	972	289	180	100	64	105	81
ANTEIL DER LANDW. BETRIEBE AN										
18	1 UND MEHR	98,8	100,0	99,9	88,8	99,1	90,4	100,0	100,0	100,0
19	10 UND MEHR	64,6	93,6	91,8	17,7	73,7	18,3	19,5	72,8	19,3
20	20 UND MEHR	44,9	80,8	77,3	10,5	60,6	10,9	11,3	59,1	11,1
21	30 UND MEHR	28,3	62,8	57,3	6,8	49,0	7,0	6,9	46,4	6,7

Lfd. Nr.	Landwirtschaftlich genutzte Fläche von ... bis unter ... ha	Betriebe mit Dauer										
		7,5 - 10			10 - 15			15 - 20			20 -	
		Betriebe	LF	Dauergrünland	Betriebe	LF	Dauergrünland	Betriebe	LF	Dauergrünland	Betriebe	LF
		Anzahl	ha		Anzahl	ha		Anzahl	ha		Anzahl	ha
22	23	24	25	26	27	28	29	30	31	32		
LANDWIRTSCHAFT												
01	0 AR	-	-	-	-	-	-	-	-	-	-	
02	0,01- 1	-	-	-	-	-	-	-	-	-	-	
03	1 - 2	-	-	-	-	-	-	-	-	-	-	
04	2 - 5	-	-	-	-	-	-	-	-	-	-	
05	5 - 10	989	8742	8311	-	-	-	-	-	-	-	
06	10 - 15	2156	26930	18611	1854	23935	21598	-	-	-	-	
07	15 - 20	2168	37764	18807	2973	52158	36036	1036	18629	17314	-	
08	20 - 30	2495	60285	21750	5084	124898	62610	3541	88083	60886	1820	
09	30 - 50	1308	48633	11411	3601	134282	44789	3605	135075	62434	2990	
10	50 - 100	404	25938	3503	939	59710	11662	1046	65629	18141	989	
11	100 UND MEHR	54	8463	461	118	17424	1422	85	12221	1452	70	
12	INSGESAMT	9574	216756	82852	14569	412407	178117	9313	319637	160227	5869	
13	1 UND MEHR	9574	216756	82852	14569	412407	178117	9313	319637	160227	5869	
14	10 UND MEHR	8585	208013	74541	14569	412407	178117	9313	319637	160227	5869	
15	20 UND MEHR	4261	143319	37124	9742	336314	120482	8277	301008	142913	5869	
16	30 UND MEHR	1766	83034	15374	4658	211417	57872	4736	212925	82027	4049	
FORST												
17	INSGESAMT	8	75	70	2	29	24	3	52	51	6	
ANTEIL DER LANDW. BETRIEBE AN												
18	1 UND MEHR	100,0	100,0	100,0	100,0	100,0	100,0	100,0	100,0	100,0	100,0	
19	10 UND MEHR	89,7	96,0	90,0	100,0	100,0	100,0	100,0	100,0	100,0	100,0	
20	20 UND MEHR	44,5	66,1	44,8	66,9	81,5	67,6	88,9	94,2	89,2	100,0	
21	30 UND MEHR	18,4	38,3	18,6	32,0	51,3	32,5	50,9	66,6	51,2	69,0	

Dauergrünland 1979

Niedersachsen

grünland von ... bis unter ... ha												Lfd. Nr.
2 - 3			3 - 4			4 - 5			5 - 7,5			
Betriebe	LF	Dauergrünland	Betriebe	LF	Dauergrünland	Betriebe	LF	Dauergrünland	Betriebe	LF	Dauergrünland	
Anzahl	ha		Anzahl	ha		Anzahl	ha		Anzahl	ha		
10	11	12	13	14	15	16	17	18	19	20	21	

LICHE BETRIEBE

-	-	-	-	-	-	-	-	-	-	-	-	- 01
-	-	-	-	-	-	-	-	-	-	-	-	- 02
-	-	-	-	-	-	-	-	-	-	-	-	- 03
4357	13441	10402	2083	7917	7076	899	4035	3921	-	-	-	- 04
2067	14325	5050	2083	14990	7129	1900	13831	8423	3386	25100	20235	05
703	8472	1706	883	10670	3035	1129	13794	5018	2970	36552	18273	06
383	6608	916	470	8082	1602	604	10463	2680	2060	35565	12839	07
502	12271	1185	502	12161	1709	555	13507	2448	1960	47254	12217	08
480	18243	1134	456	17547	1546	400	15351	1769	1107	41926	6913	09
274	17705	634	212	13814	708	209	13998	909	474	30567	2888	10
80	12186	185	55	9606	189	39	5367	169	86	14317	521	11
8846	103251	21215	6744	94787	22995	5735	90346	25339	12043	231281	73885	12
8846	103251	21215	6744	94787	22995	5735	90346	25339	12043	231281	73885	13
2422	75485	5762	2578	71880	8790	2936	72479	12994	8657	206181	53651	14
1336	60404	3139	1225	53129	4153	1203	48223	5295	3627	134064	22539	15
834	48134	1954	723	40968	2443	648	34716	2847	1667	86811	10322	16

BETRIEBE

28	70	65	18	64	62	8	40	35	12	84	75	17
----	----	----	----	----	----	---	----	----	----	----	----	----

ZEILE 12 (INSGESAMT) IN PROZENT

100,0	100,0	100,0	100,0	100,0	100,0	100,0	100,0	100,0	100,0	100,0	100,0	100,0	18
27,4	73,1	27,2	38,2	75,8	38,2	51,2	80,2	51,3	71,9	89,1	72,6	19	
15,1	58,5	14,8	18,2	56,1	18,1	21,0	53,4	20,9	30,1	58,0	30,5	20	
9,4	46,6	9,2	10,7	43,2	10,6	11,3	38,4	11,2	13,8	37,5	14,0	21	

grünland von ... bis unter ... ha													Lfd. Nr.
25	25 - 30			30 - 50			50 - 100			100 und mehr			
Dauergrünland	Betriebe	LF	Dauergrünland	Betriebe	LF	Dauergrünland	Betriebe	LF	Dauergrünland	Betriebe	LF	Dauergrünland	
ha	Anzahl	ha	Anzahl	ha	Anzahl	ha	Anzahl	ha	Anzahl	ha	Anzahl	ha	
33	34	35	36	37	38	39	40	41	42	43	44	45	

LICHE BETRIEBE

-	-	-	-	-	-	-	-	-	-	-	-	-	- 01
-	-	-	-	-	-	-	-	-	-	-	-	-	- 02
-	-	-	-	-	-	-	-	-	-	-	-	-	- 03
-	-	-	-	-	-	-	-	-	-	-	-	-	- 04
-	-	-	-	-	-	-	-	-	-	-	-	-	- 05
-	-	-	-	-	-	-	-	-	-	-	-	-	- 06
-	-	-	-	-	-	-	-	-	-	-	-	-	- 07
40085	646	17981	17465	-	-	-	-	-	-	-	-	-	- 08
66632	2155	83863	58650	3210	131282	116159	-	-	-	-	-	-	- 09
21992	976	60843	26667	2274	145842	86099	868	58745	52074	-	-	-	- 10
1549	52	7929	1415	182	26743	7003	173	25408	11979	61	12309	8115	11
130259	3829	170615	104198	5666	303867	209261	1041	84153	64053	61	12309	8115	12
130259	3829	170615	104198	5666	303867	209261	1041	84153	64053	61	12309	8115	13
130259	3829	170615	104198	5666	303867	209261	1041	84153	64053	61	12309	8115	14
130259	3829	170615	104198	5666	303867	209261	1041	84153	64053	61	12309	8115	15
90174	3183	152635	86732	5666	303867	209261	1041	84153	64053	61	12309	8115	16

BETRIEBE

133	1	25	25	3	105	105	2	146	146	-	-	-	17
-----	---	----	----	---	-----	-----	---	-----	-----	---	---	---	----

ZEILE 12 (INSGESAMT) IN PROZENT

100,0	100,0	100,0	100,0	100,0	100,0	100,0	100,0	100,0	100,0	100,0	100,0	100,0	100,0	18
100,0	100,0	100,0	100,0	100,0	100,0	100,0	100,0	100,0	100,0	100,0	100,0	100,0	100,0	19
100,0	100,0	100,0	100,0	100,0	100,0	100,0	100,0	100,0	100,0	100,0	100,0	100,0	100,0	20
69,2	83,1	89,5	83,2	100,0	100,0	100,0	100,0	100,0	100,0	100,0	100,0	100,0	100,0	21

Nordrhein-Westfalen

8 Betriebe mit

Lfd. Nr.	Landwirtschaftlich genutzte Fläche von ... bis unter ... ha	Betriebe mit Dauer								
		insgesamt			0,01 - 1			1 - 2		
		Betriebe	LF	Dauergrünland	Betriebe	LF	Dauergrünland	Betriebe	LF	Dauergrünland
		Anzahl	ha		Anzahl	ha		Anzahl	ha	
1	2	3	4	5	6	7	8	9		

LANDWIRTSCHAFT

01	0 AR	-	-	-	-	-	-	-	-	-	-
02	0,01- 1	799	489	309	799	489	309	-	-	-	-
03	1 - 2	9704	13708	9414	4318	5958	2343	5386	7750	7071	-
04	2 - 5	15636	51556	29614	3433	10622	1815	4910	15367	7053	-
05	5 - 10	13984	101624	50679	1437	10080	742	1991	13955	2814	-
06	10 - 15	10785	133947	59748	719	8817	366	961	11906	1336	-
07	15 - 20	9807	170767	70877	492	8510	265	725	12526	980	-
08	20 - 30	15034	368992	146136	565	13765	302	810	19768	1085	-
09	30 - 50	11126	416027	149997	423	15928	226	565	21175	738	-
10	50 - 100	3111	199369	48764	178	12061	92	265	17504	344	-
11	100 UND MEHR	427	63658	9376	34	4544	17	40	5143	52	-
12	INSGESAMT	90413	1520137	574914	12398	90774	6477	15653	125094	21473	-
13	1 UND MEHR	89614	1519647	574604	11599	90285	6167	15653	125094	21473	-
14	10 UND MEHR	50290	1352760	484898	2411	63626	1267	3366	88022	4534	-
15	20 UND MEHR	29698	1048046	354273	1200	46299	637	1680	63589	2219	-
16	30 UND MEHR	14664	679054	208156	635	32534	335	870	43822	1134	-

FORST

17	INSGESAMT	787	2276	1816	579	209	158	88	234	115	-
----	-----------	-----	------	------	-----	-----	-----	----	-----	-----	---

ANTEIL DER LANDW. BETRIEBE AN

18	1 UND MEHR	99,1	100,0	99,9	93,6	99,5	95,2	100,0	100,0	100,0	-
19	10 UND MEHR	55,6	89,0	84,3	19,4	70,1	19,6	21,5	70,4	21,1	-
20	20 UND MEHR	32,8	68,9	61,6	9,7	51,0	9,8	10,7	50,8	10,3	-
21	30 UND MEHR	16,2	44,7	36,2	5,1	35,8	5,2	5,6	35,0	5,3	-

Lfd. Nr.	Landwirtschaftlich genutzte Fläche von ... bis unter ... ha	Betriebe mit Dauer										
		7,5 - 10			10 - 15			15 - 20			20 -	
		Betriebe	LF	Dauergrünland	Betriebe	LF	Dauergrünland	Betriebe	LF	Dauergrünland	Betriebe	LF
		Anzahl	ha		Anzahl	ha		Anzahl	ha		Anzahl	ha
22	23	24	25	26	27	28	29	30	31	32		

LANDWIRTSCHAFT

01	0 AR	-	-	-	-	-	-	-	-	-	-
02	0,01- 1	-	-	-	-	-	-	-	-	-	-
03	1 - 2	-	-	-	-	-	-	-	-	-	-
04	2 - 5	-	-	-	-	-	-	-	-	-	-
05	5 - 10	743	6557	6284	-	-	-	-	-	-	-
06	10 - 15	1658	21044	14133	1228	15763	14272	-	-	-	-
07	15 - 20	1971	34322	17040	1833	32263	21742	670	11946	11277	-
08	20 - 30	2365	57226	20611	4070	100355	49329	1706	42904	29055	780
09	30 - 50	954	34683	8288	2371	86537	29308	1904	70787	32794	1200
10	50 - 100	191	12349	1642	384	24327	4682	318	19444	5483	257
11	100 UND MEHR	22	4147	192	29	3939	353	34	5629	592	19
12	INSGESAMT	7904	170326	68190	9915	263184	119687	4632	150710	79201	2256
13	1 UND MEHR	7904	170326	68190	9915	263184	119687	4632	150710	79201	2256
14	10 UND MEHR	7161	163769	61906	9915	263184	119687	4632	150710	79201	2256
15	20 UND MEHR	3532	108404	30733	6854	215158	83673	3962	138764	67924	2256
16	30 UND MEHR	1167	51178	10121	2784	114803	34344	2256	95859	38869	1476

FORST

17	INSGESAMT	9	83	80	20	286	239	4	161	75	3
----	-----------	---	----	----	----	-----	-----	---	-----	----	---

ANTEIL DER LANDW. BETRIEBE AN

18	1 UND MEHR	100,0	100,0	100,0	100,0	100,0	100,0	100,0	100,0	100,0	100,0
19	10 UND MEHR	90,6	96,2	90,8	100,0	100,0	100,0	100,0	100,0	100,0	100,0
20	20 UND MEHR	44,7	63,6	45,1	69,1	81,8	69,9	85,5	92,1	85,8	100,0
21	30 UND MEHR	14,8	30,0	14,8	28,1	43,6	28,7	48,7	63,6	49,1	65,4

Dauergrünland 1979

Nordrhein-Westfalen

grünland von ... bis unter ... ha												Lfd. Nr.
2 - 3			3 - 4			4 - 5			5 - 7,5			
Betriebe	LF	Dauergrünland	Betriebe	LF	Dauergrünland	Betriebe	LF	Dauergrünland	Betriebe	LF	Dauergrünland	
Anzahl	ha		Anzahl	ha		Anzahl	ha		Anzahl	ha		
10	11	12	13	14	15	16	17	18	19	20	21	

LICHE BETRIEBE

-	-	-	-	-	-	-	-	-	-	-	-	- 01
-	-	-	-	-	-	-	-	-	-	-	-	- 02
-	-	-	-	-	-	-	-	-	-	-	-	- 03
4598	14785	10918	1959	7503	6623	736	3280	3204	-	-	-	- 04
2306	15991	5636	2450	17146	8380	2066	15363	9127	2991	22533	17696	05
1032	12651	2469	1027	12627	3493	1087	13298	4810	3073	37841	18869	06
697	12130	1662	700	12072	2370	693	12024	3038	2026	34974	12502	07
799	19157	1895	738	17847	2484	778	18732	3416	2140	51809	13229	08
510	19121	1187	430	16124	1435	429	16052	1869	1003	36731	6118	09
201	13204	459	155	10100	513	137	9075	589	283	18628	1694	10
26	3812	59	25	3525	80	22	2879	97	57	8301	348	11
10169	110852	24284	7484	96944	25379	5948	90702	26150	11573	210817	70457	12
10169	110852	24284	7484	96944	25379	5948	90702	26150	11573	210817	70457	13
3265	80076	7731	3075	72295	10376	3146	72059	13819	8582	188284	52760	14
1536	55295	3600	1348	47597	4513	1366	46737	5970	3483	115469	21389	15
737	36138	1705	610	29749	2029	588	28005	2554	1343	63660	8160	16

BETRIEBE

28	74	68	13	49	46	15	87	65	14	90	83	17
----	----	----	----	----	----	----	----	----	----	----	----	----

ZEILE 12 (INSGESAMT) IN PROZENT

100,0	100,0	100,0	100,0	100,0	100,0	100,0	100,0	100,0	100,0	100,0	100,0	100,0	18
32,1	72,2	31,8	41,1	74,6	40,9	52,9	79,4	52,8	74,2	89,3	74,9	19	
15,1	49,9	14,8	18,0	49,1	17,8	23,0	51,5	22,8	30,1	54,8	30,4	20	
7,2	32,6	7,0	8,2	30,7	8,0	9,9	30,9	9,8	11,6	30,2	11,6	21	

grünland von ... bis unter ... ha													Lfd. Nr.
25	25 - 30			30 - 50			50 - 100			100 und mehr			
Dauergrünland	Betriebe	LF	Dauergrünland	Betriebe	LF	Dauergrünland	Betriebe	LF	Dauergrünland	Betriebe	LF	Dauergrünland	
ha	Anzahl	ha		Anzahl	ha		Anzahl	ha		Anzahl	ha		
33	34	35	36	37	38	39	40	41	42	43	44	45	

LICHE BETRIEBE

-	-	-	-	-	-	-	-	-	-	-	-	-	- 01
-	-	-	-	-	-	-	-	-	-	-	-	-	- 02
-	-	-	-	-	-	-	-	-	-	-	-	-	- 03
-	-	-	-	-	-	-	-	-	-	-	-	-	- 04
-	-	-	-	-	-	-	-	-	-	-	-	-	- 05
-	-	-	-	-	-	-	-	-	-	-	-	-	- 06
-	-	-	-	-	-	-	-	-	-	-	-	-	- 07
17113	283	7821	7617	-	-	-	-	-	-	-	-	-	- 08
26471	665	25831	18043	672	27111	23519	-	-	-	-	-	-	- 09
5688	231	13909	6239	404	25721	14990	107	7143	6349	-	-	-	- 10
419	22	3634	603	40	6175	1539	39	6718	2566	18	2910	2460	11
49692	1201	51195	32502	1116	59007	40047	146	13861	8915	18	2910	2460	12
49692	1201	51195	32502	1116	59007	40047	146	13861	8915	18	2910	2460	13
49692	1201	51195	32502	1116	59007	40047	146	13861	8915	18	2910	2460	14
49692	1201	51195	32502	1116	59007	40047	146	13861	8915	18	2910	2460	15
32578	918	43374	24885	1116	59007	40047	146	13861	8915	18	2910	2460	16

BETRIEBE

65	2	100	55	8	343	305	3	307	276	1	186	186	17
----	---	-----	----	---	-----	-----	---	-----	-----	---	-----	-----	----

ZEILE 12 (INSGESAMT) IN PROZENT

100,0	100,0	100,0	100,0	100,0	100,0	100,0	100,0	100,0	100,0	100,0	100,0	100,0	18
100,0	100,0	100,0	100,0	100,0	100,0	100,0	100,0	100,0	100,0	100,0	100,0	100,0	19
100,0	100,0	100,0	100,0	100,0	100,0	100,0	100,0	100,0	100,0	100,0	100,0	100,0	20
65,6	76,4	84,7	76,6	100,0	100,0	100,0	100,0	100,0	100,0	100,0	100,0	100,0	21

Hessen

8 Betriebe mit

Lfd. Nr.	Landwirtschaftlich genutzte Fläche von ... bis unter ... ha	Betriebe mit Dauer								
		Insgesamt			0,01 - 1			1 - 2		
		Betriebe	LF	Dauergrünland	Betriebe	LF	Dauergrünland	Betriebe	LF	Dauergrünland
		Anzahl	ha		Anzahl	ha		Anzahl	ha	
	1	2	3	4	5	6	7	8	9	

LANDWIRTSCHAFT

01	0 AR	-	-	-	-	-	-	-	-	-
02	0,01- 1	225	146	58	225	146	58	-	-	-
03	1 - 2	6013	8801	3880	4708	6771	2237	1305	2030	1643
04	2 - 5	13531	45282	20508	3756	10980	2155	6153	20111	8822
05	5 - 10	11241	80891	35905	763	5271	393	1774	11747	2648
06	10 - 15	7022	86624	36514	272	3265	139	526	6422	750
07	15 - 20	5670	98413	38462	160	2753	86	300	5144	421
08	20 - 30	7597	185409	68506	170	4046	89	297	7174	410
09	30 - 50	4199	154293	53880	77	2927	41	125	4620	165
10	50 - 100	767	48399	15335	31	1973	16	20	1257	27
11	100 UND MEHR	171	29047	5249	6	701	3	9	1050	14
12	INSGESANT	56436	737303	278297	10168	38834	5217	10509	59555	14899
13	1 UND MEHR	56211	737157	278238	9943	38688	5159	10509	59555	14899
14	10 UND MEHR	25426	602184	217945	716	15666	373	1277	25667	1787
15	20 UND MEHR	12734	417148	142969	284	9648	148	451	14101	616
16	30 UND MEHR	5137	231739	74463	114	5602	59	154	6927	206

FORST

17	INSGESANT	114	587	393	83	27	20	7	20	9
----	-----------	-----	-----	-----	----	----	----	---	----	---

ANTEIL DER LANDW. BETRIEBE AN

18	1 UND MEHR	99,6	100,0	100,0	97,8	99,6	98,9	100,0	100,0	100,0
19	10 UND MEHR	45,1	81,7	78,3	7,0	40,3	7,2	12,2	43,1	12,0
20	20 UND MEHR	22,6	56,6	51,4	2,8	24,8	2,8	4,3	23,7	4,1
21	30 UND MEHR	9,1	31,4	26,8	1,1	14,4	1,1	1,5	11,6	1,4

Lfd. Nr.	Landwirtschaftlich genutzte Fläche von ... bis unter ... ha	Betriebe mit Dauer										
		7,5 - 10			10 - 15			15 - 20			20 -	
		Betriebe	LF	Dauergrünland	Betriebe	LF	Dauergrünland	Betriebe	LF	Dauergrünland	Betriebe	LF
		Anzahl	ha		Anzahl	ha		Anzahl	ha		Anzahl	ha
	22	23	24	25	26	27	28	29	30	31	32	

LANDWIRTSCHAFT

01	0 AR	-	-	-	-	-	-	-	-	-	-
02	0,01- 1	-	-	-	-	-	-	-	-	-	-
03	1 - 2	-	-	-	-	-	-	-	-	-	-
04	2 - 5	-	-	-	-	-	-	-	-	-	-
05	5 - 10	143	1298	1170	-	-	-	-	-	-	-
06	10 - 15	1053	13379	8943	353	4713	3891	-	-	-	-
07	15 - 20	1200	21024	10301	977	17212	11402	101	1824	1657	-
08	20 - 30	1508	36266	13071	2142	52705	25809	757	19216	12831	138
09	30 - 50	480	17234	4188	1062	38375	12945	796	29444	13689	426
10	50 - 100	50	3087	436	98	5903	1188	109	6805	1873	91
11	100 UND MEHR	9	1702	78	18	3205	214	11	1613	200	10
12	INSGESANT	4443	93991	38187	4650	122112	55449	1774	58902	30249	665
13	1 UND MEHR	4443	93991	38187	4650	122112	55449	1774	58902	30249	665
14	10 UND MEHR	4300	92693	37017	4650	122112	55449	1774	58902	30249	665
15	20 UND MEHR	2047	58290	17773	3320	100188	40156	1673	57077	28592	665
16	30 UND MEHR	539	22024	4702	1178	47483	14346	916	37861	15762	527

FORST

17	INSGESANT	2	23	18	4	54	53	2	152	36	-
----	-----------	---	----	----	---	----	----	---	-----	----	---

ANTEIL DER LANDW. BETRIEBE AN

18	1 UND MEHR	100,0	100,0	100,0	100,0	100,0	100,0	100,0	100,0	100,0	100,0
19	10 UND MEHR	96,8	98,6	96,9	100,0	100,0	100,0	100,0	100,0	100,0	100,0
20	20 UND MEHR	46,1	62,0	46,5	71,4	82,0	72,4	94,3	96,9	94,5	100,0
21	30 UND MEHR	12,1	23,4	12,3	23,3	38,9	25,9	51,6	64,3	52,1	79,2

Dauergrünland 1979

Hessen

grünland von ... bis unter ... ha												Lfd. Nr.
2 - 3			3 - 4			4 - 5			5 - 7,5			
Betriebe	LF	Dauergrünland	Betriebe	LF	Dauergrünland	Betriebe	LF	Dauergrünland	Betriebe	LF	Dauergrünland	
Anzahl	ha		Anzahl	ha		Anzahl	ha		Anzahl	ha		
10	11	12	13	14	15	16	17	18	19	20	21	

LICHE BETRIEBE

-	-	-	-	-	-	-	-	-	-	-	-	-	01
-	-	-	-	-	-	-	-	-	-	-	-	-	02
-	-	-	-	-	-	-	-	-	-	-	-	-	03
2763	10530	6546	734	3099	2450	125	562	536	-	-	-	-	04
2835	19233	6948	2583	18515	8843	1705	12974	7526	1438	11852	8376	05	05
663	7944	1614	878	10563	3018	1078	13156	4790	2199	27183	13370	06	06
401	6942	968	416	7108	1413	506	8720	2238	1609	27685	9976	07	07
352	8483	838	457	10980	1545	421	10138	1844	1323	31860	8239	08	08
154	5573	359	150	5392	502	141	5039	616	487	17384	2992	09	09
26	1625	60	28	1894	96	23	1472	100	47	3091	284	10	10
8	1747	18	4	605	13	3	739	12	21	3469	123	11	11
7202	62078	17351	5250	58156	17879	4002	52800	17663	7124	122525	43360	12	12
7202	62078	17351	5250	58156	17879	4002	52800	17663	7124	122525	43360	13	13
1604	32315	3856	1933	36542	6587	2172	39265	9601	5686	110673	34985	14	14
540	17429	1275	639	18871	2156	588	17389	2573	1878	55805	11639	15	15
188	8946	437	182	7891	611	167	7251	729	555	23945	3399	16	16

BETRIEBE

6	23	16	1	3	3	2	9	9	5	53	31	17
---	----	----	---	---	---	---	---	---	---	----	----	----

ZEILE 12 (INSGESAMT) IN PROZENT

100,0	100,0	100,0	100,0	100,0	100,0	100,0	100,0	100,0	100,0	100,0	100,0	100,0	18
22,3	52,1	22,2	36,8	62,8	36,8	54,3	74,4	54,4	79,8	90,3	80,7	19	19
7,5	28,1	7,3	12,2	32,4	12,1	14,7	32,9	14,6	26,4	45,5	26,8	20	20
2,6	14,4	2,5	3,5	13,6	3,4	4,2	13,7	4,1	7,8	19,5	7,8	21	21

grünland von ... bis unter ... ha													Lfd. Nr.		
25			25 - 30			30 - 50			50 - 100			100 und mehr			
Dauergrünland	Betriebe	LF	Dauergrünland	Betriebe	LF	Dauergrünland	Betriebe	LF	Dauergrünland	Betriebe	LF	Dauergrünland			
ha	Anzahl	ha	Anzahl	ha	Anzahl	ha	Anzahl	ha	Anzahl	ha	Anzahl	ha			
33	34	35	36	37	38	39	40	41	42	43	44	45			

LICHE BETRIEBE

-	-	-	-	-	-	-	-	-	-	-	-	-	-	01
-	-	-	-	-	-	-	-	-	-	-	-	-	-	02
-	-	-	-	-	-	-	-	-	-	-	-	-	-	03
-	-	-	-	-	-	-	-	-	-	-	-	-	-	04
-	-	-	-	-	-	-	-	-	-	-	-	-	-	05
-	-	-	-	-	-	-	-	-	-	-	-	-	-	06
-	-	-	-	-	-	-	-	-	-	-	-	-	-	07
2981	32	883	848	-	-	-	-	-	-	-	-	-	-	08
9363	181	7082	4890	120	5088	4130	-	-	-	-	-	-	-	09
2019	77	4620	2088	131	8456	4902	36	2593	2245	-	-	-	-	10
224	13	2142	354	24	3916	925	22	3898	1494	13	2907	1577	11	11
14588	303	14727	8180	275	17461	9957	58	6490	3739	13	2907	1577	12	12
14588	303	14727	8180	275	17461	9957	58	6490	3739	13	2907	1577	13	13
14588	303	14727	8180	275	17461	9957	58	6490	3739	13	2907	1577	14	14
14588	303	14727	8180	275	17461	9957	58	6490	3739	13	2907	1577	15	15
11607	271	13844	7332	275	17461	9957	58	6490	3739	13	2907	1577	16	16

BETRIEBE

-	-	-	-	1	50	49	-	-	-	1	171	150	17
---	---	---	---	---	----	----	---	---	---	---	-----	-----	----

ZEILE 12 (INSGESAMT) IN PROZENT

100,0	100,0	100,0	100,0	100,0	100,0	100,0	100,0	100,0	100,0	100,0	100,0	100,0	100,0	18
100,0	100,0	100,0	100,0	100,0	100,0	100,0	100,0	100,0	100,0	100,0	100,0	100,0	100,0	19
100,0	100,0	100,0	100,0	100,0	100,0	100,0	100,0	100,0	100,0	100,0	100,0	100,0	100,0	20
79,6	89,4	94,0	89,6	100,0	100,0	100,0	100,0	100,0	100,0	100,0	100,0	100,0	100,0	21

Lfd. Nr.		Landwirtschaftlich genutzte Fläche von ... bis unter ... ha		Betriebe mit Dauer								
				insgesamt			0,01 - 1			1 - 2		
				Betriebe	LF	Dauergrünland	Betriebe	LF	Dauergrünland	Betriebe	LF	Dauergrünland
				Anzahl	ha		Anzahl	ha		Anzahl	ha	
		1	2	3	4	5	6	7	8	9		
LANDWIRTSCHAFT												
01	0 AR	-	-	-	-	-	-	-	-	-		
02	0,01- 1	579	399	112	579	399	112	-	-	-		
03	1 - 2	4031	5722	2941	2663	3700	1195	1368	2022	1746		
04	2 - 5	8584	29386	14375	2428	7558	1185	2912	9561	4196		
05	5 - 10	9262	66816	30339	1079	7589	515	1249	8561	1824		
06	10 - 15	5420	66344	27777	426	5210	195	430	5205	600		
07	15 - 20	3693	64021	25312	259	4476	121	247	4300	337		
08	20 - 30	4937	120863	49639	210	5107	103	226	5560	303		
09	30 - 50	3731	138903	59582	95	3457	46	99	3697	126		
10	50 - 100	1005	63076	25138	19	1145	9	19	1279	23		
11	100 UND MEHR	73	11962	6455	-	-	-	3	419	4		
12	INSGESAMT	41315	567493	241671	7758	38641	3482	6553	40605	9160		
13	1 UND MEHR	40736	567093	241559	7179	38241	3370	6553	40605	9160		
14	10 UND MEHR	18859	465170	193904	1009	19394	474	1024	20461	1394		
15	20 UND MEHR	9746	334805	140814	324	9708	158	347	10955	457		
16	30 UND MEHR	4809	213942	91175	114	4602	55	121	5395	154		
FORST												
17	INSGESAMT	193	462	417	158	54	30	10	16	12		

Lfd. Nr.		Landwirtschaftlich genutzte Fläche von ... bis unter ... ha		Betriebe mit Dauer										
				7,5 - 10			10 - 15			15 - 20			20 -	
				Betriebe	LF	Dauergrünland	Betriebe	LF	Dauergrünland	Betriebe	LF	Dauergrünland	Betriebe	LF
				Anzahl	ha		Anzahl	ha		Anzahl	ha		Anzahl	ha
		22	23	24	25	26	27	28	29	30	31	32		
LANDWIRTSCHAFT														
01	0 AR	-	-	-	-	-	-	-	-	-	-	-		
02	0,01- 1	-	-	-	-	-	-	-	-	-	-	-		
03	1 - 2	-	-	-	-	-	-	-	-	-	-	-		
04	2 - 5	-	-	-	-	-	-	-	-	-	-	-		
05	5 - 10	225	1998	1867	-	-	-	-	-	-	-	-		
06	10 - 15	785	9886	6686	358	4674	4075	-	-	-	-	-		
07	15 - 20	700	12187	6039	696	12196	8281	160	2839	2652	-	-		
08	20 - 30	796	19105	6946	1378	33856	16730	679	17089	11622	266	6815		
09	30 - 50	310	11018	2702	812	29229	10094	730	26843	12546	575	21856		
10	50 - 100	40	2572	345	109	6718	1334	116	6896	2011	141	8553		
11	100 UND MEHR	-	-	-	1	107	12	3	356	54	8	966		
12	INSGESAMT	2856	56765	24585	3354	86779	40526	1688	54022	28886	990	38189		
13	1 UND MEHR	2856	56765	24585	3354	86779	40526	1688	54022	28886	990	38189		
14	10 UND MEHR	2631	54767	22718	3354	86779	40526	1688	54022	28886	990	38189		
15	20 UND MEHR	1146	32694	9992	2300	69909	28170	1528	51183	26234	990	38189		
16	30 UND MEHR	350	13590	3046	922	36054	11440	849	34094	14611	724	31374		
FORST														
17	INSGESAMT	2	17	17	5	58	58	-	-	-	2	48		

ANTEIL DER LANDW. BETRIEBE AN												
18	1 UND MEHR	100,0	100,0	100,0	100,0	100,0	100,0	100,0	100,0	100,0	100,0	100,0
19	10 UND MEHR	92,1	96,5	92,4	100,0	100,0	100,0	100,0	100,0	100,0	100,0	100,0
20	20 UND MEHR	40,1	57,6	40,6	68,6	80,6	69,5	90,5	94,7	90,8	100,0	100,0
21	30 UND MEHR	12,3	23,9	12,4	27,5	41,5	28,2	50,3	63,1	50,6	73,1	82,2

Dauergrünland 1979

Rheinland-Pfalz

grünland von ... bis unter ... ha												Lfd. Nr.
2 - 3			3 - 4			4 - 5			5 - 7,5			
Betriebe	LF	Dauergrünland	Betriebe	LF	Dauergrünland	Betriebe	LF	Dauergrünland	Betriebe	LF	Dauergrünland	
Anzahl	ha		Anzahl	ha		Anzahl	ha		Anzahl	ha		
10	11	12	13	14	15	16	17	18	19	20	21	

LICHE BETRIEBE

-	-	-	-	-	-	-	-	-	-	-	-	-	01
-	-	-	-	-	-	-	-	-	-	-	-	-	02
-	-	-	-	-	-	-	-	-	-	-	-	-	03
-	-	-	-	-	-	-	-	-	-	-	-	-	04
2158	7736	5129	858	3515	2882	228	1016	982	-	-	-	-	05
1854	12624	4524	1946	13693	6676	1450	10766	6392	1459	11585	8541	9717	06
511	6136	1228	578	6874	1993	741	8850	3283	1591	19510	9717	9717	07
233	3976	552	271	4650	921	298	5131	1311	829	14266	5098	5098	08
226	5444	534	209	4927	702	235	5670	1033	641	15326	3927	3927	09
87	3302	199	85	3124	287	88	3220	387	232	8404	1430	1430	10
23	1515	53	24	1519	81	12	742	51	39	2397	242	242	11
1	123	3	2	235	7	3	482	13	1	105	5	5	12
5093	40855	12221	3973	38538	13550	3055	35877	13453	4792	71595	28959	28959	13
5093	40855	12221	3973	38538	13550	3055	35877	13453	4792	71595	28959	28959	14
1081	20495	2568	1169	21329	3992	1377	24095	6078	3333	60009	20418	20418	15
337	10384	788	320	9805	1078	338	10114	1484	913	26233	5604	5604	16
111	4940	254	111	4878	376	103	4444	451	272	10907	1677	1677	17

BETRIEBE

6	21	14	1	5	3	-	-	-	3	21	17	17
---	----	----	---	---	---	---	---	---	---	----	----	----

ZEILE 12 (INSGESAMT) IN PROZENT

100,0	100,0	100,0	100,0	100,0	100,0	100,0	100,0	100,0	100,0	100,0	100,0	100,0	18
21,2	50,2	21,0	29,4	55,3	29,5	45,1	67,2	45,2	69,6	83,8	70,5	70,5	19
6,6	25,4	6,4	8,1	25,4	8,0	11,1	28,2	11,0	19,1	36,6	19,4	19,4	20
2,2	12,1	2,1	2,8	12,7	2,8	3,4	12,4	3,4	5,7	15,2	5,8	5,8	21

grünland von ... bis unter ... ha													Lfd. Nr.			
25				25 - 30			30 - 50			50 - 100				100 und mehr		
Dauergrünland	Betriebe	LF	Dauergrünland	Betriebe	LF	Dauergrünland	Betriebe	LF	Dauergrünland	Betriebe	LF	Dauergrünland				
ha	Anzahl	ha	Anzahl	ha	Anzahl	ha	Anzahl	ha	Anzahl	ha	Anzahl	ha				
33	34	35	36	37	38	39	40	41	42	43	44	45				

LICHE BETRIEBE

-	-	-	-	-	-	-	-	-	-	-	-	-	-	01
-	-	-	-	-	-	-	-	-	-	-	-	-	-	02
-	-	-	-	-	-	-	-	-	-	-	-	-	-	03
-	-	-	-	-	-	-	-	-	-	-	-	-	-	04
-	-	-	-	-	-	-	-	-	-	-	-	-	-	05
-	-	-	-	-	-	-	-	-	-	-	-	-	-	06
-	-	-	-	-	-	-	-	-	-	-	-	-	-	07
5835	71	1965	1905	-	-	-	-	-	-	-	-	-	-	08
12737	314	12278	8491	304	12475	10536	-	-	-	-	-	-	-	09
3094	128	7724	3483	261	16457	9835	74	5560	4577	-	-	-	-	10
173	2	269	51	9	1315	354	18	2747	1144	22	4839	4635	4635	11
21839	515	22236	13930	574	30247	20725	92	8307	5721	22	4839	4635	4635	12
21839	515	22236	13930	574	30247	20725	92	8307	5721	22	4839	4635	4635	13
21839	515	22236	13930	574	30247	20725	92	8307	5721	22	4839	4635	4635	14
21839	515	22236	13930	574	30247	20725	92	8307	5721	22	4839	4635	4635	15
16005	444	20271	12025	574	30247	20725	92	8307	5721	22	4839	4635	4635	16

BETRIEBE

46	2	56	55	4	166	165	-	-	-	-	-	-	-	17
----	---	----	----	---	-----	-----	---	---	---	---	---	---	---	----

ZEILE 12 (INSGESAMT) IN PROZENT

100,0	100,0	100,0	100,0	100,0	100,0	100,0	100,0	100,0	100,0	100,0	100,0	100,0	100,0	18
100,0	100,0	100,0	100,0	100,0	100,0	100,0	100,0	100,0	100,0	100,0	100,0	100,0	100,0	19
100,0	100,0	100,0	100,0	100,0	100,0	100,0	100,0	100,0	100,0	100,0	100,0	100,0	100,0	20
73,3	86,2	91,2	86,3	100,0	100,0	100,0	100,0	100,0	100,0	100,0	100,0	100,0	100,0	21

Lfd. Nr.	Landwirtschaftlich genutzte Fläche von ... bis unter ... ha	Betriebe mit Dauer								
		Insgesamt			0,01 - 1			1 - 2		
		Betriebe	LF	Dauergrünland	Betriebe	LF	Dauergrünland	Betriebe	LF	Dauergrünland
		Anzahl	ha		Anzahl	ha		Anzahl	ha	
	1	2	3	4	5	6	7	8	9	
LANDWIRTSCHAFT										
01	0 AR	-	-	-	-	-	-	-	-	-
02	0,01- 1	2298	1601	525	2297	1594	519	-	-	-
03	1 - 2	19583	27966	14742	13023	18120	6081	6560	9845	8661
04	2 - 5	28898	95604	49499	8613	26276	4199	9200	28723	13573
05	5 - 10	27216	198767	98120	3270	22900	1578	3404	23674	5087
06	10 - 15	17239	212442	102325	1068	12935	528	1085	13238	1609
07	15 - 20	12023	208622	95683	615	10625	308	621	10718	913
08	20 - 30	13416	325367	138792	549	13140	283	561	13520	829
09	30 - 50	6515	240056	94146	206	7533	98	231	8408	332
10	50 - 100	1328	84405	30307	44	2920	21	64	4150	92
11	100 UND MEHR	234	38710	17698	5	946	3	10	1473	13
12	INSGESAMT	128750	1433539	641837	29690	116990	13618	21736	113748	31109
13	1 UND MEHR	126452	1431938	641312	27393	115396	13099	21736	113748	31109
14	10 UND MEHR	50755	1109601	478950	2487	48099	1241	2572	51506	3788
15	20 UND MEHR	21493	688538	280943	804	24539	405	866	27550	1266
16	30 UND MEHR	8077	363171	162150	255	11399	122	305	14030	436
FORST										
17	INSGESAMT	1382	2641	1944	1198	283	228	54	294	78
ANTEIL DER LANDW. BETRIEBE AN										
18	1 UND MEHR	98,2	99,9	99,9	92,3	98,6	96,2	100,0	100,0	100,0
19	10 UND MEHR	39,4	77,4	74,6	8,4	41,1	9,1	11,8	45,3	12,2
20	20 UND MEHR	16,7	48,0	43,8	2,7	21,0	3,0	4,0	24,2	4,1
21	30 UND MEHR	6,3	25,3	22,1	0,9	9,7	0,9	1,4	12,3	1,4

Lfd. Nr.	Landwirtschaftlich genutzte Fläche von ... bis unter ... ha	Betriebe mit Dauer										
		7,5 - 10			10 - 15			15 - 20			20 -	
		Betriebe	LF	Dauergrünland	Betriebe	LF	Dauergrünland	Betriebe	LF	Dauergrünland	Betriebe	LF
		Anzahl	ha		Anzahl	ha		Anzahl	ha		Anzahl	ha
	22	23	24	25	26	27	28	29	30	31	32	
LANDWIRTSCHAFT												
01	0 AR	-	-	-	-	-	-	-	-	-	-	
02	0,01- 1	-	-	-	-	-	-	-	-	-	-	
03	1 - 2	-	-	-	-	-	-	-	-	-	-	
04	2 - 5	-	-	-	-	-	-	-	-	-	-	
05	5 - 10	1310	11719	11075	-	-	-	-	-	-	-	
06	10 - 15	2980	37371	25579	2166	27919	25432	-	-	-	-	
07	15 - 20	2473	42676	21551	2589	45312	30918	1147	20406	19436	-	
08	20 - 30	1992	47709	17413	3560	86255	43761	1651	41070	28270	960	
09	30 - 50	692	25151	6044	1264	45777	15686	1151	41854	20001	733	
10	50 - 100	98	6334	846	168	10492	2073	113	6716	1956	129	
11	100 UND MEHR	7	935	59	23	3591	269	9	1272	151	10	
12	INSGESAMT	9552	171894	82566	9770	219346	118140	4071	111318	69815	1832	
13	1 UND MEHR	9552	171894	82566	9770	219346	118140	4071	111318	69815	1832	
14	10 UND MEHR	8242	160176	71491	9770	219346	118140	4071	111318	69815	1832	
15	20 UND MEHR	2789	80130	24361	5015	146115	61790	2924	90912	50379	1832	
16	30 UND MEHR	797	32421	6949	1455	59860	18028	1273	49842	22108	872	
FORST												
17	INSGESAMT	11	94	91	10	130	121	7	125	119	3	
ANTEIL DER LANDW. BETRIEBE AN												
18	1 UND MEHR	100,0	100,0	100,0	100,0	100,0	100,0	100,0	100,0	100,0	100,0	
19	10 UND MEHR	86,3	93,2	86,6	100,0	100,0	100,0	100,0	100,0	100,0	100,0	
20	20 UND MEHR	29,2	46,6	29,5	51,3	66,6	52,3	71,8	81,7	72,2	100,0	
21	30 UND MEHR	8,3	18,9	8,4	14,9	27,3	15,3	31,3	44,8	31,7	60,9	

Dauergrünland 1979

Baden-Württemberg

grünland von ... bis unter ... ha												Lfd. Nr.
2 - 3			3 - 4			4 - 5			5 - 7,5			
Betriebe	LF	Dauergrünland	Betriebe	LF	Dauergrünland	Betriebe	LF	Dauergrünland	Betriebe	LF	Dauergrünland	
Anzahl	ha		Anzahl	ha		Anzahl	ha		Anzahl	ha		
10	11	12	13	14	15	16	17	18	19	20	21	

LICHE BETRIEBE

-	-	-	-	-	-	-	-	-	-	-	-	- 01
-	-	-	-	-	-	-	-	-	-	-	-	- 02
-	-	-	-	-	-	-	-	-	-	-	-	- 03
7041	23986	17043	3091	12296	10514	953	4322	4170	-	-	-	- 04
4472	30806	11165	4982	35218	17346	4218	31188	18821	5560	43263	33048	05
1365	16501	3386	1620	19620	5663	1834	22198	8230	5120	62605	31860	06
680	11775	1690	767	13184	2478	821	14156	3666	2310	39771	14522	07
618	14760	1523	628	15088	2188	685	16398	3084	1895	45300	11866	08
214	7843	517	225	8135	778	223	8171	999	649	23607	4067	09
43	2871	104	38	2469	132	45	2898	199	84	5200	521	10
7	940	17	7	1050	24	5	896	23	23	3519	139	11
14440	109483	35445	11358	107060	39323	8784	100227	39192	15642	223274	96030	12
14440	109483	35445	11358	107060	39323	8784	100227	39192	15641	223266	96024	13
2927	54690	7237	3285	59546	11463	3613	64717	16201	10081	180003	62976	14
882	26414	2161	898	26742	3122	958	28364	4304	2651	77627	16594	15
264	11654	638	270	11654	934	273	11965	1220	756	32327	4727	16

BETRIEBE

25	394	62	20	108	68	17	83	78	21	134	127	17
----	-----	----	----	-----	----	----	----	----	----	-----	-----	----

ZEILE 12 (INSGESAMT) IN PROZENT

100,0	100,0	100,0	100,0	100,0	100,0	100,0	100,0	100,0	100,0	100,0	100,0	100,0	18
20,3	50,0	20,4	28,9	55,6	29,2	41,1	64,6	41,3	64,4	80,6	65,6	19	
6,1	24,1	6,1	7,9	25,0	7,9	10,9	28,3	11,0	16,9	34,8	17,3	20	
1,8	10,6	1,8	2,4	10,9	2,4	3,1	11,9	3,1	4,8	14,5	4,9	21	

grünland von ... bis unter ... ha												Lfd. Nr.	
25	25 - 30			30 - 50			50 - 100			100 und mehr			
Dauergrünland	Betriebe	LF	Dauergrünland	Betriebe	LF	Dauergrünland	Betriebe	LF	Dauergrünland	Betriebe	LF		Dauergrünland
ha	Anzahl	ha	Anzahl	ha	Anzahl	ha	Anzahl	ha	Anzahl	ha	Anzahl		ha
33	34	35	36	37	38	39	40	41	42	43	44	45	

LICHE BETRIEBE

-	-	-	-	-	-	-	-	-	-	-	-	-	- 01
-	-	-	-	-	-	-	-	-	-	-	-	-	- 02
-	-	-	-	-	-	-	-	-	-	-	-	-	- 03
-	-	-	-	-	-	-	-	-	-	-	-	-	- 04
-	-	-	-	-	-	-	-	-	-	-	-	-	- 05
-	-	-	-	-	-	-	-	-	-	-	-	-	- 06
-	-	-	-	-	-	-	-	-	-	-	-	-	- 07
21073	317	8745	8502	-	-	-	-	-	-	-	-	-	- 08
16248	420	16025	11457	506	20016	17868	-	-	-	-	-	-	- 09
2917	110	6814	3043	256	16103	9588	136	9720	8815	-	-	-	- 10
217	5	730	139	26	3653	1004	27	4136	1944	70	14297	13696	11
40456	852	32315	23141	789	39826	28498	164	13909	10810	70	14297	13696	12
40456	852	32315	23141	789	39826	28498	164	13909	10810	70	14297	13696	13
40456	852	32315	23141	789	39826	28498	164	13909	10810	70	14297	13696	14
40456	852	32315	23141	788	39772	28459	164	13909	10810	70	14297	13696	15
19383	535	23569	14640	788	39772	28459	164	13909	10810	70	14297	13696	16

BETRIEBE

65	3	83	83	6	243	238	4	275	263	3	327	323	17
----	---	----	----	---	-----	-----	---	-----	-----	---	-----	-----	----

ZEILE 12 (INSGESAMT) IN PROZENT

100,0	100,0	100,0	100,0	100,0	100,0	100,0	100,0	100,0	100,0	100,0	100,0	100,0	100,0	18
100,0	100,0	100,0	100,0	100,0	100,0	100,0	100,0	100,0	100,0	100,0	100,0	100,0	100,0	19
100,0	100,0	100,0	100,0	99,9	99,9	99,9	100,0	100,0	100,0	100,0	100,0	100,0	100,0	20
47,9	62,8	72,9	63,3	99,9	99,9	99,9	100,0	100,0	100,0	100,0	100,0	100,0	100,0	21

Bayern

8 Betriebe mit

Betriebe mit Dauer

Lfd. Nr.	Landwirtschaftlich genutzte Fläche von ... bis unter ... ha	Insgesamt			0,01 - 1			1 - 2		
		Betriebe	LF	Dauergrünland	Betriebe	LF	Dauergrünland	Betriebe	LF	Dauergrünland
		Anzahl	ha		Anzahl	ha		Anzahl	ha	
		1	2	3	4	5	6	7	8	9

LANDWIRTSCHAFT

01	0 AR	-	-	-	-	-	-	-	-	-	-
02	0,01- 1	697	457	262	697	457	262	-	-	-	-
03	1 - 2	15734	22597	14976	7375	10435	3757	8359	12162	11219	-
04	2 - 5	39838	139292	74991	9054	29308	4776	12982	44208	18939	-
05	5 - 10	56875	419305	198414	5493	38981	2803	8533	59762	12531	-
06	10 - 15	43037	531714	246228	2273	27724	1181	3054	37079	4369	-
07	15 - 20	31400	544466	252023	1188	20588	621	1499	25826	2069	-
08	20 - 30	32489	784133	336566	1146	27699	596	1425	34582	1923	-
09	30 - 50	14192	516415	184226	653	24243	340	827	30829	1071	-
10	50 - 100	2352	148635	46510	176	11480	91	231	14679	287	-
11	100 UND MEHR	405	66706	20137	23	3070	12	35	5606	43	-
12	INSGESAMT	237019	3173720	1374332	28078	193985	14441	36945	264733	52448	-
13	1 UND MEHR	236322	3173263	1374070	27381	193528	14179	36945	264733	52448	-
14	10 UND MEHR	123875	2592069	1085690	5459	114804	2841	7071	148602	9760	-
15	20 UND MEHR	49438	1515889	587439	1998	66492	1039	2518	85697	3323	-
16	30 UND MEHR	16949	731756	250873	852	38793	443	1093	51114	1400	-

Forst

17	INSGESAMT	2007	8543	7686	1725	598	435	124	244	161	-
----	-----------	------	------	------	------	-----	-----	-----	-----	-----	---

ANTEIL DER LANDW. BETRIEBE AN

18	1 UND MEHR	99,7	100,0	100,0	97,5	99,8	98,2	100,0	100,0	100,0	-
19	10 UND MEHR	52,3	81,7	79,0	19,4	59,2	19,7	19,1	56,1	18,6	-
20	20 UND MEHR	20,9	47,8	42,7	7,1	34,3	7,2	6,8	32,4	6,3	-
21	30 UND MEHR	7,2	23,1	18,3	3,0	20,0	3,1	3,0	19,3	2,7	-

Betriebe mit Dauer

Lfd. Nr.	Landwirtschaftlich genutzte Fläche von ... bis unter ... ha	7,5 - 10			10 - 15			15 - 20			20 -	
		Betriebe	LF	Dauergrünland	Betriebe	LF	Dauergrünland	Betriebe	LF	Dauergrünland	Betriebe	LF
		Anzahl	ha		Anzahl	ha		Anzahl	ha		Anzahl	ha
		22	23	24	25	26	27	28	29	30	31	32

LANDWIRTSCHAFT

01	0 AR	-	-	-	-	-	-	-	-	-	-
02	0,01- 1	-	-	-	-	-	-	-	-	-	-
03	1 - 2	-	-	-	-	-	-	-	-	-	-
04	2 - 5	-	-	-	-	-	-	-	-	-	-
05	5 - 10	3236	28697	27557	-	-	-	-	-	-	-
06	10 - 15	4779	59206	41260	6781	86673	81100	-	-	-	-
07	15 - 20	4868	85103	41779	4798	83276	58830	4541	80134	77614	-
08	20 - 30	5170	124060	44771	6569	160511	79053	3139	75850	54252	3196
09	30 - 50	1552	55196	13460	2967	106913	35977	1779	64491	30366	827
10	50 - 100	142	8878	1212	249	15066	3041	205	12488	3527	142
11	100 UND MEHR	18	3511	155	35	5336	437	17	2630	288	22
12	INSGESAMT	19765	364651	170194	21399	457775	258438	9681	235592	166047	4187
13	1 UND MEHR	19765	364651	170194	21399	457775	258438	9681	235592	166047	4187
14	10 UND MEHR	16529	335954	142637	21399	457775	258438	9681	235592	166047	4187
15	20 UND MEHR	6882	191645	59598	9820	287826	118508	5140	155459	88432	4187
16	30 UND MEHR	1712	67586	14827	3251	127316	39455	2001	79609	34180	991

Forst

17	INSGESAMT	11	113	97	17	238	200	5	227	85	8
----	-----------	----	-----	----	----	-----	-----	---	-----	----	---

ANTEIL DER LANDW. BETRIEBE AN

18	1 UND MEHR	100,0	100,0	100,0	100,0	100,0	100,0	100,0	100,0	100,0	100,0
19	10 UND MEHR	83,6	92,1	83,8	100,0	100,0	100,0	100,0	100,0	100,0	100,0
20	20 UND MEHR	34,8	52,6	35,0	45,9	62,9	45,9	53,1	66,0	53,3	100,0
21	30 UND MEHR	8,7	18,5	8,7	15,2	27,8	15,3	20,7	33,8	20,6	36,4

Dauergrünland 1979

Bayern

grünland von ... bis unter ... ha

2 - 3			3 - 4			4 - 5			5 - 7,5			Lfd. Nr.
Betriebe	LF	Dauergrünland	Betriebe	LF	Dauergrünland	Betriebe	LF	Dauergrünland	Betriebe	LF	Dauergrünland	
Anzahl	ha		Anzahl	ha		Anzahl	ha		Anzahl	ha		
10	11	12	13	14	15	16	17	18	19	20	21	

LICHE BETRIEBE

-	-	-	-	-	-	-	-	-	-	-	-	- 01
-	-	-	-	-	-	-	-	-	-	-	-	- 02
-	-	-	-	-	-	-	-	-	-	-	-	- 03
11115	38540	24631	4799	18712	16318	1888	8524	8327	-	-	-	- 04
11894	83804	29136	10943	80935	37352	7217	55018	31799	9559	72109	57235	05
4294	51786	10487	5628	68413	19301	5841	71437	25802	10387	129396	62727	06
1780	30498	4303	2452	42062	8388	2785	47745	12273	7489	129233	46147	07
1400	33491	3314	1630	38544	5546	1904	45354	8380	5704	135391	35531	08
632	23442	1464	621	22842	2083	643	23127	2810	1663	59647	10331	09
145	9301	332	109	6853	361	91	5750	390	230	14234	1388	10
17	2248	40	21	3041	71	25	4263	110	32	4594	193	11
31277	273311	75707	26203	281403	89421	20394	261218	89891	35064	544604	213551	12
31277	273311	75707	26203	281403	89421	20394	261218	89891	35064	544604	213551	13
8268	150967	19939	10461	181755	35751	11289	197676	49765	25505	472495	156317	14
2194	68683	5149	2381	71279	8062	2663	78494	11690	7629	213866	47443	15
794	34991	1835	751	32735	2515	759	33140	3310	1925	78475	11912	16

BETRIEBE

38	105	92	13	129	44	18	127	78	17	248	105	17
----	-----	----	----	-----	----	----	-----	----	----	-----	-----	----

ZEILE 12 (INSGESAMT) IN PROZENT

100,0	100,0	100,0	100,0	100,0	100,0	100,0	100,0	100,0	100,0	100,0	100,0	100,0	18
26,4	55,2	26,3	39,9	64,6	40,0	55,4	75,7	55,4	72,7	86,8	73,2	19	
7,0	25,1	6,8	9,1	25,3	9,0	13,1	30,0	13,0	21,8	39,3	22,2	20	
2,5	12,8	2,4	2,9	11,6	2,8	3,7	12,7	3,7	5,5	14,4	5,6	21	

grünland von ... bis unter ... ha

26	25 - 30			30 - 60			50 - 100			100 und mehr			Lfd. Nr.	
	Dauergrünland	Betriebe	LF	Dauergrünland	Betriebe	LF	Dauergrünland	Betriebe	LF	Dauergrünland	Betriebe	LF		Dauergrünland
	ha	Anzahl	ha	Anzahl	ha	Anzahl	ha	Anzahl	ha	Anzahl	ha	Anzahl		
	33	34	35	36	37	38	39	40	41	42	43	44		45

LICHE BETRIEBE

-	-	-	-	-	-	-	-	-	-	-	-	-	- 01
-	-	-	-	-	-	-	-	-	-	-	-	-	- 02
-	-	-	-	-	-	-	-	-	-	-	-	-	- 03
-	-	-	-	-	-	-	-	-	-	-	-	-	- 04
-	-	-	-	-	-	-	-	-	-	-	-	-	- 05
-	-	-	-	-	-	-	-	-	-	-	-	-	- 06
-	-	-	-	-	-	-	-	-	-	-	-	-	- 07
70573	1206	33103	32626	-	-	-	-	-	-	-	-	-	- 08
18370	552	19833	15119	1476	55346	52836	-	-	-	-	-	-	- 09
3140	102	6461	2785	162	10229	6376	368	24326	23581	-	-	-	- 10
485	13	1962	356	36	5688	1355	33	5233	2470	78	15723	14123	11
92568	1873	61358	50886	1674	71263	60566	401	29560	26051	78	15723	14123	12
92568	1873	61358	50886	1674	71263	60566	401	29560	26051	78	15723	14123	13
92568	1873	61358	50886	1674	71263	60566	401	29560	26051	78	15723	14123	14
92568	1873	61358	50886	1674	71263	60566	401	29560	26051	78	15723	14123	15
21995	667	28255	18260	1674	71263	60566	401	29560	26051	78	15723	14123	16

BETRIEBE

178	2	57	57	10	423	400	10	721	690	9	5085	5064	17
-----	---	----	----	----	-----	-----	----	-----	-----	---	------	------	----

ZEILE 12 (INSGESAMT) IN PROZENT

100,0	100,0	100,0	100,0	100,0	100,0	100,0	100,0	100,0	100,0	100,0	100,0	100,0	18
100,0	100,0	100,0	100,0	100,0	100,0	100,0	100,0	100,0	100,0	100,0	100,0	100,0	19
100,0	100,0	100,0	100,0	100,0	100,0	100,0	100,0	100,0	100,0	100,0	100,0	100,0	20
23,8	35,6	46,0	35,9	100,0	100,0	100,0	100,0	100,0	100,0	100,0	100,0	100,0	21

Saarland

8 Betriebe mit

Lfd. Nr.	Landwirtschaftlich genutzte Fläche von ... bis unter ... ha	Betriebe mit Dauer								
		Insgesamt			0,01 - 1			1 - 2		
		Betriebe	LF	Dauergrünland	Betriebe	LF	Dauergrünland	Betriebe	LF	Dauergrünland
		Anzahl	ha		Anzahl	ha		Anzahl	ha	
	1	2	3	4	5	6	7	8	9	
LANDWIRTSCHAFT										
01	0 AR	-	-	-	-	-	-	-	-	-
02	0,01- 1	55	38	16	55	38	16	-	-	-
03	1 - 2	791	1111	661	473	659	261	318	452	400
04	2 - 5	1089	3455	1699	276	795	159	465	1442	642
05	5 - 10	690	4876	2181	34	242	17	109	745	151
06	10 - 15	423	5143	2109	16	187	8	30	348	43
07	15 - 20	327	5622	2190	10	178	4	12	192	16
08	20 - 30	460	11255	4554	4	106	2	8	200	10
09	30 - 50	554	21154	8890	4	147	2	2	79	2
10	50 - 100	241	15308	6825	1	51	1	-	-	-
11	100 UND MEHR	27	4030	1599	-	-	-	1	113	1
12	INSGESAMT	4657	71992	30724	873	2403	469	945	3571	1266
13	1 UND MEHR	4602	71954	30708	818	2365	453	945	3571	1266
14	10 UND MEHR	2032	62512	26167	35	669	17	53	933	72
15	20 UND MEHR	1282	51747	21868	9	305	5	11	393	14
16	30 UND MEHR	822	40492	17314	5	198	3	3	193	3
FORST										
17	INSGESAMT	7	15	11	3	1	1	1	1	1
ANTEIL DER LANDW. BETRIEBE AN										
18	1 UND MEHR	98,8	99,9	99,9	93,7	98,4	96,6	100,0	100,0	100,0
19	10 UND MEHR	43,6	86,8	85,2	4,0	27,9	3,5	5,6	26,1	5,7
20	20 UND MEHR	27,5	71,9	71,2	1,0	12,7	1,0	1,2	11,0	1,1
21	30 UND MEHR	17,7	56,2	56,4	0,6	8,2	0,6	0,3	5,4	0,3

Lfd. Nr.	Landwirtschaftlich genutzte Fläche von ... bis unter ... ha	Betriebe mit Dauer										
		7,5 - 10			10 - 15			15 - 20			20 -	
		Betriebe	LF	Dauergrünland	Betriebe	LF	Dauergrünland	Betriebe	LF	Dauergrünland	Betriebe	LF
		Anzahl	ha		Anzahl	ha		Anzahl	ha		Anzahl	ha
	22	23	24	25	26	27	28	29	30	31	32	
LANDWIRTSCHAFT												
01	0 AR	-	-	-	-	-	-	-	-	-	-	
02	0,01- 1	-	-	-	-	-	-	-	-	-	-	
03	1 - 2	-	-	-	-	-	-	-	-	-	-	
04	2 - 5	-	-	-	-	-	-	-	-	-	-	
05	5 - 10	16	138	129	-	-	-	-	-	-	-	
06	10 - 15	38	493	316	25	304	281	-	-	-	-	
07	15 - 20	74	1291	625	41	712	471	8	133	128	-	
08	20 - 30	100	2376	865	174	4331	2076	43	1105	705	8	
09	30 - 50	44	1598	381	154	5484	1912	155	5934	2669	100	
10	50 - 100	10	642	89	13	786	162	33	1987	566	32	
11	100 UND MEHR	-	-	-	1	126	14	5	880	85	1	
12	INSGESAMT	282	6538	2405	408	11744	4917	244	10039	4152	141	
13	1 UND MEHR	282	6538	2405	408	11744	4917	244	10039	4152	141	
14	10 UND MEHR	266	6400	2276	408	11744	4917	244	10039	4152	141	
15	20 UND MEHR	154	4615	1335	342	10728	4164	236	9906	4024	141	
16	30 UND MEHR	54	2239	470	168	6597	2089	193	8801	3320	133	
FORST												
17	INSGESAMT	-	-	-	-	-	-	-	-	-	-	
ANTEIL DER LANDW. BETRIEBE AN												
18	1 UND MEHR	100,0	100,0	100,0	100,0	100,0	100,0	100,0	100,0	100,0	100,0	
19	10 UND MEHR	94,3	97,9	94,6	100,0	100,0	100,0	100,0	100,0	100,0	100,0	
20	20 UND MEHR	54,6	70,6	55,5	83,8	91,3	84,7	96,7	98,7	96,9	100,0	
21	30 UND MEHR	19,1	34,3	19,5	41,2	54,5	42,5	79,1	87,7	79,9	94,3	

Dauergrünland 1979

Saarland

grünland von ... bis unter ... ha												Lfd. Nr.
2 - 3			3 - 4			4 - 5			5 - 7,5			
Betriebe	LF	Dauergrünland	Betriebe	LF	Dauergrünland	Betriebe	LF	Dauergrünland	Betriebe	LF	Dauergrünland	
Anzahl	ha		Anzahl	ha		Anzahl	ha		Anzahl	ha		
10	11	12	13	14	15	16	17	18	19	20	21	

LICHE BETRIEBE

-	-	-	-	-	-	-	-	-	-	-	-	- 01
-	-	-	-	-	-	-	-	-	-	-	-	- 02
-	-	-	-	-	-	-	-	-	-	-	-	- 03
261	876	594	69	262	225	18	80	78	-	-	-	- 04
189	1243	456	161	1125	534	90	689	385	91	694	510	05
39	465	94	61	729	209	77	932	336	137	1685	822	06
19	331	46	24	403	81	23	398	101	116	1984	718	07
14	336	32	12	306	39	20	476	88	73	1714	462	08
4	156	9	4	152	13	6	214	26	29	1092	175	09
-	-	-	2	149	6	1	61	4	5	289	26	10
-	-	-	-	-	-	-	-	-	-	-	-	- 11
526	3407	1231	333	3127	1107	235	2849	1018	451	7458	2712	12
526	3407	1231	333	3127	1107	235	2849	1018	451	7458	2712	13
76	1288	181	103	1739	348	127	2080	555	360	6764	2202	14
18	492	41	18	608	58	27	751	118	107	3095	662	15
4	156	9	6	302	19	7	275	30	34	1382	201	16

BETRIEBE

1	3	3	1	3	3	1	7	4	-	-	-	- 17
---	---	---	---	---	---	---	---	---	---	---	---	------

ZEILE 12 (INSGESAMT) IN PROZENT

100,0	100,0	100,0	100,0	100,0	100,0	100,0	100,0	100,0	100,0	100,0	100,0	100,0 18
14,4	37,8	14,7	30,9	55,6	31,5	54,0	73,0	54,5	79,8	90,7	81,2	19
3,4	14,4	3,3	5,4	19,4	5,3	11,5	26,3	11,6	23,7	41,5	24,4	20
0,8	4,6	0,7	1,8	9,7	1,7	3,0	9,6	3,0	7,5	18,5	7,4	21

grünland von ... bis unter ... ha													Lfd. Nr.
25	25 - 30			30 - 50			50 - 100			100 und mehr			
Dauergrünland	Betriebe	LF	Dauergrünland	Betriebe	LF	Dauergrünland	Betriebe	LF	Dauergrünland	Betriebe	LF	Dauergrünland	
ha	Anzahl	ha		Anzahl	ha		Anzahl	ha		Anzahl	ha		
33	34	35	36	37	38	39	40	41	42	43	44	45	

LICHE BETRIEBE

-	-	-	-	-	-	-	-	-	-	-	-	- 01
-	-	-	-	-	-	-	-	-	-	-	-	- 02
-	-	-	-	-	-	-	-	-	-	-	-	- 03
-	-	-	-	-	-	-	-	-	-	-	-	- 04
-	-	-	-	-	-	-	-	-	-	-	-	- 05
-	-	-	-	-	-	-	-	-	-	-	-	- 06
-	-	-	-	-	-	-	-	-	-	-	-	- 07
165	4	112	112	-	-	-	-	-	-	-	-	- 08
2175	32	1362	851	20	855	676	-	-	-	-	-	- 09
716	48	2835	1314	77	5111	2769	19	1533	1171	-	-	- 10
20	1	107	28	5	557	198	8	1190	555	5	883	697 11
3076	85	4415	2304	102	6522	3644	27	2723	1726	5	883	697 12
3076	85	4415	2304	102	6522	3644	27	2723	1726	5	883	697 13
3076	85	4415	2304	102	6522	3644	27	2723	1726	5	883	697 14
3076	85	4415	2304	102	6522	3644	27	2723	1726	5	883	697 15
2911	81	4304	2193	102	6522	3644	27	2723	1726	5	883	697 16

BETRIEBE

-	-	-	-	-	-	-	-	-	-	-	-	- 17
---	---	---	---	---	---	---	---	---	---	---	---	------

ZEILE 12 (INSGESAMT) IN PROZENT

100,0	100,0	100,0	100,0	100,0	100,0	100,0	100,0	100,0	100,0	100,0	100,0	100,0 18
100,0	100,0	100,0	100,0	100,0	100,0	100,0	100,0	100,0	100,0	100,0	100,0	100,0 19
100,0	100,0	100,0	100,0	100,0	100,0	100,0	100,0	100,0	100,0	100,0	100,0	100,0 20
94,6	95,3	97,5	95,2	100,0	100,0	100,0	100,0	100,0	100,0	100,0	100,0	100,0 21

Stadtstaaten

8 Betriebe mit

Lfd. Nr.	Landwirtschaftlich genutzte Fläche von ... bis unter ... ha	Betriebe mit Dauer								
		Insgesamt			0,01 - 1			1 - 2		
		Betriebe	LF	Dauergrünland	Betriebe	LF	Dauergrünland	Betriebe	LF	Dauergrünland
		Anzahl	ha		Anzahl	ha		Anzahl	ha	
	1	2	3	4	5	6	7	8	9	

LANDWIRTSCHAFT										
01	0 AR	-	-	-	-	-	-	-	-	-
02	0,01- 1	43	29	20	43	29	20	-	-	-
03	1 - 2	208	285	246	40	52	26	168	233	220
04	2 - 5	236	749	604	18	52	9	43	127	65
05	5 - 10	135	952	701	7	53	4	12	84	16
06	10 - 15	100	1253	781	3	36	1	3	36	5
07	15 - 20	85	1478	956	1	15	0	-	32	3
08	20 - 30	142	3509	2159	1	27	1	2	-	-
09	30 - 50	204	8057	5379	2	82	1	2	71	3
10	50 - 100	96	6066	3853	1	65	1	1	75	1
11	100 UND MEHR	12	2095	452	-	-	-	-	-	-
12	INSGESANT	1261	24471	15152	116	410	63	231	659	312
13	1 UND MEHR	1218	24443	15132	73	381	42	231	659	312
14	10 UND MEHR	639	22457	13581	8	225	4	8	214	11
15	20 UND MEHR	454	19726	11843	4	174	2	3	146	4
16	30 UND MEHR	312	16217	9684	3	147	2	3	146	4
FORST										
17	INSGESANT	4	43	42	1	0	0	-	-	-

ANTEIL DER LANDW. BETRIEBE AN

18	1 UND MEHR	96,6	99,9	99,9	62,9	93,0	67,5	100,0	100,0	100,0
19	10 UND MEHR	50,7	91,8	89,6	6,9	54,8	6,1	3,5	32,5	3,6
20	20 UND MEHR	36,0	80,6	78,2	3,4	42,4	3,7	1,3	22,1	1,3
21	30 UND MEHR	24,7	66,3	63,9	2,6	35,8	2,9	1,3	22,1	1,3

Lfd. Nr.	Landwirtschaftlich genutzte Fläche von ... bis unter ... ha	Betriebe mit Dauer										
		7,5 - 10			10 - 15			15 - 20			20 -	
		Betriebe	LF	Dauergrünland	Betriebe	LF	Dauergrünland	Betriebe	LF	Dauergrünland	Betriebe	LF
		Anzahl	ha		Anzahl	ha		Anzahl	ha		Anzahl	ha
	22	23	24	25	26	27	28	29	30	31	32	

LANDWIRTSCHAFT											
01	0 AR	-	-	-	-	-	-	-	-	-	-
02	0,01- 1	-	-	-	-	-	-	-	-	-	-
03	1 - 2	-	-	-	-	-	-	-	-	-	-
04	2 - 5	-	-	-	-	-	-	-	-	-	-
05	5 - 10	25	214	213	-	-	-	-	-	-	-
06	10 - 15	13	166	111	39	486	458	-	-	-	-
07	15 - 20	11	189	93	28	495	352	25	430	422	-
08	20 - 30	11	272	97	34	851	425	33	808	568	24
09	30 - 50	6	217	55	16	573	205	33	1276	575	25
10	50 - 100	1	75	10	4	253	51	4	280	71	7
11	100 UND MEHR	-	-	-	-	-	-	2	374	37	2
12	INSGESANT	67	1134	578	121	2657	1491	97	3168	1674	58
13	1 UND MEHR	67	1134	578	121	2657	1491	97	3168	1674	58
14	10 UND MEHR	42	920	365	121	2657	1491	97	3168	1674	58
15	20 UND MEHR	18	564	161	54	1676	682	72	2739	1251	58
16	30 UND MEHR	7	292	64	20	825	256	39	1930	684	34
FORST											
17	INSGESANT	-	-	-	-	-	-	-	-	-	-

ANTEIL DER LANDW. BETRIEBE AN

18	1 UND MEHR	100,0	100,0	100,0	100,0	100,0	100,0	100,0	100,0	100,0	100,0
19	10 UND MEHR	62,7	81,1	63,1	100,0	100,0	100,0	100,0	100,0	100,0	100,0
20	20 UND MEHR	26,9	49,8	27,8	44,6	63,1	45,7	74,2	86,4	74,8	100,0
21	30 UND MEHR	10,4	25,8	11,1	16,5	31,1	17,2	40,2	60,9	40,8	58,6

Dauergrünland 1979

Stadtstaaten

grünland von ... bis unter ... ha

2 - 3			3 - 4			4 - 5			5 - 7,5			Lfd. Nr.
Betriebe	LF	Dauergrünland	Betriebe	LF	Dauergrünland	Betriebe	LF	Dauergrünland	Betriebe	LF	Dauergrünland	
Anzahl	ha		Anzahl	ha		Anzahl	ha		Anzahl	ha		
10	11	12	13	14	15	16	17	18	19	20	21	

LICHE BETRIEBE

-	-	-	-	-	-	-	-	-	-	-	-	- 01
-	-	-	-	-	-	-	-	-	-	-	-	- 02
-	-	-	-	-	-	-	-	-	-	-	-	- 03
91	243	215	51	182	172	33	144	143	-	-	-	- 04
8	56	19	8	57	28	16	110	71	59	378	351	05
10	135	23	2	25	6	6	67	26	24	302	151	06
3	53	7	3	53	9	3	51	13	9	160	57	07
2	51	6	3	67	10	2	51	9	17	384	109	08
3	112	7	1	36	3	-	-	-	3	124	17	09
2	143	5	-	-	-	1	57	6	2	128	13	10
-	-	-	-	-	-	-	-	-	1	155	5	11
119	792	282	68	420	229	61	480	266	115	1630	703	12
119	792	282	68	420	229	61	480	266	115	1630	703	13
20	493	47	9	181	29	12	226	52	56	1252	352	14
7	305	17	4	103	13	3	108	13	23	790	144	15
5	255	11	1	36	3	1	57	4	6	407	35	16

BETRIEBE

1	4	3	-	-	-	1	4	4	-	-	-	- 17
---	---	---	---	---	---	---	---	---	---	---	---	------

ZEILE 12 (INSGESAMT) IN PROZENT

100,0	100,0	100,0	100,0	100,0	100,0	100,0	100,0	100,0	100,0	100,0	100,0	100,0 18
16,8	62,2	16,9	13,2	43,1	12,7	19,7	47,1	19,6	48,7	76,8	50,1	19
5,9	38,6	6,1	5,9	24,5	5,9	4,9	22,5	4,9	20,0	48,5	20,5	20
4,2	32,1	4,1	1,5	8,6	1,3	1,6	11,9	1,6	5,2	24,9	5,0	21

grünland von ... bis unter ... ha

25	25 - 30			30 - 50			50 - 100			100 und mehr			Lfd. Nr.
Dauergrünland	Betriebe	LF	Dauergrünland	Betriebe	LF	Dauergrünland	Betriebe	LF	Dauergrünland	Betriebe	LF	Dauergrünland	
ha	Anzahl	ha	Anzahl	ha	Anzahl	ha	Anzahl	ha	Anzahl	ha	Anzahl	ha	
33	34	35	36	37	38	39	40	41	42	43	44	45	

LICHE BETRIEBE

-	-	-	-	-	-	-	-	-	-	-	-	-	- 01
-	-	-	-	-	-	-	-	-	-	-	-	-	- 02
-	-	-	-	-	-	-	-	-	-	-	-	-	- 03
-	-	-	-	-	-	-	-	-	-	-	-	-	- 04
-	-	-	-	-	-	-	-	-	-	-	-	-	- 05
-	-	-	-	-	-	-	-	-	-	-	-	-	- 06
-	-	-	-	-	-	-	-	-	-	-	-	-	- 07
529	15	414	406	-	-	-	-	-	-	-	-	-	- 08
568	26	1018	702	87	3567	3244	-	-	-	-	-	-	- 09
159	7	389	188	34	2089	1387	32	2096	1964	-	-	-	- 10
45	2	274	57	3	467	122	1	173	68	1	356	117	11
1300	50	2095	1353	124	6123	4753	33	2269	2032	1	356	117	12
1300	50	2095	1353	124	6123	4753	33	2269	2032	1	356	117	13
1300	50	2095	1353	124	6123	4753	33	2269	2032	1	356	117	14
1300	50	2095	1353	124	6123	4753	33	2269	2032	1	356	117	15
771	35	1681	947	124	6123	4753	33	2269	2032	1	356	117	16

BETRIEBE

-	-	-	-	1	36	36	-	-	-	-	-	-	- 17
---	---	---	---	---	----	----	---	---	---	---	---	---	------

ZEILE 12 (INSGESAMT) IN PROZENT

100,0	100,0	100,0	100,0	100,0	100,0	100,0	100,0	100,0	100,0	100,0	100,0	100,0	100,0 18
100,0	100,0	100,0	100,0	100,0	100,0	100,0	100,0	100,0	100,0	100,0	100,0	100,0	100,0 19
100,0	100,0	100,0	100,0	100,0	100,0	100,0	100,0	100,0	100,0	100,0	100,0	100,0	100,0 20
59,3	70,0	80,3	70,0	100,0	100,0	100,0	100,0	100,0	100,0	100,0	100,0	100,0	100,0 21

Bundesgebiet

9 Landwirtschaftliche Betriebe 1979 nach

Lfd. Nr.	Landwirtschaftlich genutzte Fläche von ... bis unter ... ha		Betriebe	Landw. gen. Fläche	Ackerfläche	Dauergrünlandfläche ohne Streuwiesen	Futterpflanzenfläche	Getreidefläche	Kartoffel- fläche	Zuckerrüben- fläche	Körnermais- fläche
			ha								
			Anzahl	1	2	3	4	5	6	7	8
LANDWIRTSCHAFTLICHE BETRIEBE											
01	0 AR	-	-	-	-	-	-	-	-	-	-
02	0,01-	1	4460	3265	2112	266	35	1571	283	3	35
03	1 -	2	59188	84659	58378	20485	1755	46452	6851	167	715
04	2 -	5	120671	409555	248857	144143	14533	196507	21053	1096	3487
05	5 -	10	134488	982814	584225	372097	63055	443418	34651	6713	8060
06	10 -	15	94985	1172871	706946	443621	102586	513775	32905	18316	8718
07	15 -	20	73722	1280635	785376	476190	128425	557471	30867	31127	9650
08	20 -	30	96055	2345850	1463739	854360	247200	1036787	47267	72647	20410
09	30 -	50	69365	2606823	1670171	912507	245555	1214065	43832	100196	30187
10	50 -	100	24393	1574643	1121296	437110	104443	821014	34804	96665	22449
11	100 UND MEHR		4050	651908	554573	84356	19470	392376	15305	65099	11492
12	INSGESAMT		681377	11113021	7195674	3745114	927058	5223437	267837	392029	115204
13	DAR. 1 U.M.		676917	11109757	7193562	3744868	927022	5221866	267554	392026	115170
LANDWIRTSCHAFTLICHE BETRIEBE											
14	0 AR	-	-	-	-	-	-	-	-	-	-
15	0,01-	1	5016	3450	1887	267	46	745	588	4	14
16	1 -	2	47191	67693	43265	19154	1693	30231	8000	74	409
17	2 -	5	94466	320013	185262	121418	11513	136831	22355	570	1669
18	5 -	10	98626	717733	416368	282811	44485	303721	35393	3562	3698
19	10 -	15	63852	785850	465961	305956	66018	328668	33260	9327	3423
20	15 -	20	44140	764888	463818	290462	73318	319784	31237	14720	3056
21	20 -	30	48458	1173448	723568	436501	114891	499368	47688	29021	5007
22	30 -	50	25468	941865	594189	338828	79294	418204	44173	30440	4565
23	50 -	100	6892	440587	307470	128715	26242	211283	35093	24989	2535
24	100 UND MEHR		911	146079	122655	20745	5472	80518	15345	14163	1625
25	INSGESAMT		435020	5361606	3324443	1944857	422971	2329353	273131	126870	25999
26	DAR. 1 U.M.		430004	5358155	3322555	1944590	422925	2328608	272544	126866	25986
LANDWIRTSCHAFTLICHE BETRIEBE											
27	0 AR	-	-	-	-	-	-	-	-	-	-
28	0,01-	1	65	44	29	2	1	10	4	12	0
29	1 -	2	770	1131	845	216	21	532	69	203	11
30	2 -	5	2446	8571	6195	2049	268	4156	400	1179	67
31	5 -	10	6183	47766	38111	8062	2613	25595	1640	6777	420
32	10 -	15	10016	126128	102912	19612	9938	66699	3858	18358	860
33	15 -	20	11946	209062	172380	32124	18062	111148	5970	31220	1464
34	20 -	30	19863	488458	401370	79859	39935	264651	11870	72792	3665
35	30 -	50	17645	670924	546038	119142	40634	374093	15846	100376	6190
36	50 -	100	9134	605059	507255	93578	20680	351024	19541	96822	5810
37	100 UND MEHR		2303	388882	354413	30397	6696	239309	10529	65112	4493
38	INSGESAMT		80371	2546024	2129547	385043	138847	1437217	69727	392850	22981
39	DAR. 1 U.M.		80306	2545980	2129518	385041	138847	1437207	69725	392839	22980
LANDWIRTSCHAFTLICHE BETRIEBE											
40	0 AR	-	-	-	-	-	-	-	-	-	-
41	0,01-	1	268	201	83	11	2	57	12	0	35
42	1 -	2	2598	3797	2515	676	86	1999	212	5	715
43	2 -	5	5675	19372	13263	4026	486	11200	702	43	3487
44	5 -	10	6907	50692	36289	11102	1697	31117	1325	364	8060
45	10 -	15	4616	56946	42379	12534	2439	35893	1245	903	8718
46	15 -	20	3661	63603	49230	12863	3000	41405	1131	1723	9650
47	20 -	30	5119	125781	99883	24036	6181	83652	2089	4452	20410
48	30 -	50	4606	174628	146046	27142	8639	123463	2276	7670	30187
49	50 -	100	1911	126054	110784	14178	4635	93648	1553	7615	22449
50	100 UND MEHR		444	75584	69731	4730	2186	54896	2305	6998	11492
51	INSGESAMT		35805	696658	570203	111297	29352	477329	12849	29773	115204
52	DAR. 1 U.M.		35537	696457	570120	111286	29349	477272	12837	29773	115170

Größenklassen ausgewählter Anbauflächen

Bundesgebiet

Betriebe mit Anbaufläche ¹⁾ von ... bis unter ... ha												Lfd. Nr.
0,01 - 1			1 - 2			2 - 3			3 - 5			
Betriebe	Ackerfläche	Anbau- fläche	Betriebe	Ackerfläche	Anbau- fläche	Betriebe	Ackerfläche	Anbau- fläche	Betriebe	Ackerfläche	Anbau- fläche	
Anzahl	ha		Anzahl	ha		Anzahl	ha		Anzahl	ha		
10	11	12	13	14	15	16	17	18	19	20	21	

MIT GETREIDEANBAU (EINSCHL. KOERNERMAIS)

-	-	-	-	-	-	-	-	-	-	-	-	- 01
4460	2112	1571	-	-	-	-	-	-	-	-	-	- 02
39713	31078	22004	19475	27300	24448	-	-	-	-	-	-	- 03
33160	33102	19502	48456	93110	69141	26210	72999	61968	12845	49646	45895	04
8986	11402	5410	24388	59390	36068	32375	116857	79032	44447	224900	169621	05
2135	3425	1287	5965	17208	8626	9345	40885	22862	28123	175973	111964	06
946	1825	565	2494	8634	3510	3720	18406	8942	11081	79284	44148	07
608	1422	364	1912	8071	2636	2595	14717	6145	7313	57626	28806	08
154	500	92	559	2704	757	859	5996	1988	2259	19605	8714	09
20	72	9	61	384	80	107	930	246	269	3268	1029	10
3	3	1	8	19	12	8	75	18	19	195	71	11
90185	84941	50806	103318	216820	145276	75219	270864	181201	106356	610496	410248	12
85725	82829	49234	103318	216820	145276	75219	270864	181201	106356	610496	410248	13

MIT KARTOFFELANBAU

-	-	-	-	-	-	-	-	-	-	-	-	- 14
5016	1887	588	-	-	-	-	-	-	-	-	-	- 15
47033	43062	7819	158	203	180	-	-	-	-	-	-	- 16
93052	180686	20557	1292	4131	1511	106	386	231	16	60	56	17
92907	382314	27048	4725	27232	5622	696	4624	1567	259	1899	912	18
54768	384841	18234	6788	57823	8062	1320	12843	2980	798	8349	2854	19
33960	339135	11442	6675	77074	8057	1760	22229	3949	1231	17269	4462	20
33653	472415	10881	7712	120038	9449	2857	47282	6385	2542	46889	9165	21
14607	312336	4458	3716	82684	4607	1938	46780	4339	2405	62138	8833	22
2073	77468	617	587	22458	733	529	21226	1192	840	35295	3057	23
103	14109	38	35	6078	46	34	4351	77	58	5821	216	24
377172	2208253	101700	31688	397722	38268	9240	159719	20720	8149	177721	29582	25
372156	2206366	101112	31688	397722	38268	9240	159719	20720	8149	177721	29582	26

MIT ZUCKERRUEBENANBAU

-	-	-	-	-	-	-	-	-	-	-	-	- 27
65	29	12	-	-	-	-	-	-	-	-	-	- 28
742	805	171	28	39	32	-	-	-	-	-	-	- 29
2041	4777	635	360	1246	437	41	157	93	4	15	15	30
3007	15578	1363	2146	14602	2784	795	6026	1800	226	1839	776	31
2377	20410	1284	3439	34678	4595	2253	24637	5138	1750	20656	6258	32
1538	18208	870	2916	39403	3902	2830	41042	6553	3331	51564	12220	33
1238	19726	724	3514	62585	4707	3683	70242	8450	5880	121114	21965	34
364	8368	216	1750	43198	2348	2438	65483	5564	4095	119081	15215	35
34	1121	18	303	11961	419	604	25754	1380	1269	57772	4714	36
4	110	2	5	339	8	21	2004	48	86	8349	321	37
11410	89133	5295	14461	208052	19231	12665	235345	29026	16641	380389	61483	38
11345	89104	5283	14461	208052	19231	12665	235345	29026	16641	380389	61483	39

MIT KOERNERMAISANBAU

-	-	-	-	-	-	-	-	-	-	-	-	- 40
268	83	35	-	-	-	-	-	-	-	-	-	- 41
2506	2390	602	92	125	113	-	-	-	-	-	-	- 42
4515	9621	1628	883	2693	1122	201	657	463	76	293	274	43
3569	15815	1666	2086	11964	2739	796	5240	1826	379	2730	1369	44
1359	10479	713	1539	13790	2020	801	8019	1844	668	7211	2420	45
663	7777	374	1090	13459	1436	685	9341	1572	718	10539	2674	46
418	7040	242	1198	20752	1567	894	16485	2016	1148	22642	4240	47
132	3569	77	585	16033	771	640	17477	1437	939	28332	3489	48
29	1637	15	83	4265	108	148	7608	335	290	14709	1081	49
8	1827	4	14	2005	17	8	1019	18	32	4189	122	50
13467	60239	5355	7570	85086	9892	4173	65846	9512	4250	90645	15670	51
13199	60156	5321	7570	85086	9892	4173	65846	9512	4250	90645	15670	52

Bundesgebiet

9 Landwirtschaftliche Betriebe 1979 nach

Lfd. Nr.	Landwirtschaftlich genutzte Fläche von ... bis unter ... ha		Betriebe mit								
			5 - 10			10 - 15			15 - 20		
			Betriebe	Ackerfläche	Anbaufläche	Betriebe	Ackerfläche	Anbaufläche	Betriebe	Ackerfläche	Anbaufläche
			Anzahl	ha		Anzahl	ha		Anzahl	ha	
			22	23	24	25	26	27	28	29	30
LANDWIRTSCHAFTLICHE BETRIEBE											
01	0 AR	-	-	-	-	-	-	-	-	-	-
02	0,01-	1	-	-	-	-	-	-	-	-	-
03	1 -	2	-	-	-	-	-	-	-	-	-
04	2 -	5	-	-	-	-	-	-	-	-	-
05	5 -	10	24292	171676	153287	-	-	-	-	-	-
06	10 -	15	42349	383585	288346	7068	85870	80690	-	-	-
07	15 -	20	37894	412233	277391	14342	209259	169216	3245	55734	53699
08	20 -	30	32002	398558	243713	32007	547682	389608	14047	298414	238547
09	30 -	50	9789	132135	73992	15183	294640	188959	15703	385264	271613
10	50 -	100	1020	16800	7496	1585	35266	19644	2181	60953	38091
11	100 UND MEHR		34	854	243	33	915	390	27	903	461
12	INSGESAMT		147380	1515841	1044469	70218	1173632	848506	35203	801269	602411
13	DAR. 1 U.M.		147380	1515841	1044469	70218	1173632	848506	35203	801269	602411
LANDWIRTSCHAFTLICHE BETRIEBE											
14	0 AR	-	-	-	-	-	-	-	-	-	-
15	0,01-	1	-	-	-	-	-	-	-	-	-
16	1 -	2	-	-	-	-	-	-	-	-	-
17	2 -	5	-	-	-	-	-	-	-	-	-
18	5 -	10	39	299	244	-	-	-	-	-	-
19	10 -	15	168	1976	991	10	131	118	-	-	-
20	15 -	20	484	7587	2942	24	414	275	6	110	110
21	20 -	30	1507	32407	9569	164	3931	1832	18	473	289
22	30 -	50	2235	69175	14431	444	16294	5053	94	3607	1541
23	50 -	100	1595	74730	10969	823	46405	9570	281	18244	4698
24	100 UND MEHR		120	11808	847	166	20611	2004	127	14984	2123
25	INSGESAMT		6148	197981	40193	1631	87786	18852	526	37418	8760
26	DAR. 1 U.M.		6148	197981	40193	1631	87786	18852	526	37418	8760
LANDWIRTSCHAFTLICHE BETRIEBE											
27	0 AR	-	-	-	-	-	-	-	-	-	-
28	0,01-	1	-	-	-	-	-	-	-	-	-
29	1 -	2	-	-	-	-	-	-	-	-	-
30	2 -	5	-	-	-	-	-	-	-	-	-
31	5 -	10	9	66	54	-	-	-	-	-	-
32	10 -	15	197	2530	1083	-	-	-	-	-	-
33	15 -	20	1321	21994	7573	10	170	102	-	-	-
34	20 -	30	5306	121394	34337	236	6154	2511	6	153	99
35	30 -	50	6161	200720	42310	2447	92207	28396	378	16463	6063
36	50 -	100	2625	134451	18380	1870	108277	22297	1277	79972	21740
37	100 UND MEHR		271	29118	1942	289	33683	3501	222	28149	3781
38	INSGESAMT		15890	510273	105678	4852	240491	56808	1883	124737	31683
39	DAR. 1 U.M.		15890	510273	105678	4852	240491	56808	1883	124737	31683
LANDWIRTSCHAFTLICHE BETRIEBE											
40	0 AR	-	-	-	-	-	-	-	-	-	-
41	0,01-	1	-	-	-	-	-	-	-	-	-
42	1 -	2	-	-	-	-	-	-	-	-	-
43	2 -	5	-	-	-	-	-	-	-	-	-
44	5 -	10	77	539	462	-	-	-	-	-	-
45	10 -	15	218	2508	1362	31	373	358	-	-	-
46	15 -	20	449	7177	2887	43	708	487	13	229	220
47	20 -	30	1096	24208	7372	268	6402	3135	61	1471	1030
48	30 -	50	1282	42723	8829	644	23252	7612	223	8244	3779
49	50 -	100	510	28657	3532	324	19088	3847	203	12672	3414
50	100 UND MEHR		69	9500	480	59	8236	692	48	7635	830
51	INSGESAMT		3701	115312	24925	1369	58057	16131	548	30250	9272
52	DAR. 1 U.M.		3701	115312	24925	1369	58057	16131	548	30250	9272

Größenklassen ausgewählter Anbauflächen

Bundesgebiet

Anbaufläche ¹⁾ von ... bis unter ... ha															Lfd. Nr.
20 - 25			25 - 30			30 - 50			50 - 80			80 und mehr			
Betriebe	Acker- fläche	Anbau- fläche	Betriebe	Acker- fläche	Anbau- fläche	Betriebe	Acker- fläche	Anbau- fläche	Betriebe	Acker- fläche	Anbau- fläche	Betriebe	Acker- fläche	Anbau- fläche	
Anzahl	ha		Anzahl	ha		Anzahl	ha		Anzahl	ha		Anzahl	ha		
31	32	33	34	35	36	37	38	39	40	41	42	43	44	45	

MIT GETREIDEANBAU (EINSCHL. KOERNERMAIS)

-	-	-	-	-	-	-	-	-	-	-	-	-	-	-	- 01
-	-	-	-	-	-	-	-	-	-	-	-	-	-	-	- 02
-	-	-	-	-	-	-	-	-	-	-	-	-	-	-	- 03
-	-	-	-	-	-	-	-	-	-	-	-	-	-	-	- 04
-	-	-	-	-	-	-	-	-	-	-	-	-	-	-	- 05
-	-	-	-	-	-	-	-	-	-	-	-	-	-	-	- 06
-	-	-	-	-	-	-	-	-	-	-	-	-	-	-	- 07
-	-	-	-	-	-	-	-	-	-	-	-	-	-	-	- 08
4508	108364	98580	1063	28885	28390	-	-	-	-	-	-	-	-	-	- 09
11497	338908	254940	6832	233545	185489	6529	256842	227453	-	-	-	-	-	-	-
2630	90009	58794	2778	110908	75935	9661	504288	373612	3902	282444	230692	179	15974	15386	10
32	1301	706	49	2393	1328	351	24964	14324	1314	130821	87709	2172	392131	287114	11
18667	538583	413019	10722	375732	291143	16541	786093	615388	5217	413299	318469	2351	408105	302501	12
18667	538583	413019	10722	375732	291143	16541	786093	615388	5217	413299	318469	2351	408105	302501	13

MIT KARTOFFELANBAU

-----50 UND MEHR-----

-	-	-	-	-	-	-	-	-	-	-	-	-	-	-	14
-	-	-	-	-	-	-	-	-	-	-	-	-	-	-	15
-	-	-	-	-	-	-	-	-	-	-	-	-	-	-	16
-	-	-	-	-	-	-	-	-	-	-	-	-	-	-	17
-	-	-	-	-	-	-	-	-	-	-	-	-	-	-	18
-	-	-	-	-	-	-	-	-	-	-	-	-	-	-	19
-	-	-	-	-	-	-	-	-	-	-	-	-	-	-	20
2	53	41	3	79	79	-	-	-	-	-	-	-	-	-	21
16	652	345	6	220	155	7	304	212	-	-	-	-	-	-	22
105	7457	2281	27	1967	722	27	1862	958	5	357	268	-	-	-	23
81	10775	1768	65	8665	1725	85	14578	3078	37	10875	3425	-	-	-	24
204	18936	4435	101	10931	2681	119	16743	4248	42	11232	3692	-	-	-	25
204	18936	4435	101	10931	2681	119	16743	4248	42	11232	3692	-	-	-	26

MIT ZUCKERRUEBENANBAU

-	-	-	-	-	-	-	-	-	-	-	-	-	-	-	27
-	-	-	-	-	-	-	-	-	-	-	-	-	-	-	28
-	-	-	-	-	-	-	-	-	-	-	-	-	-	-	29
-	-	-	-	-	-	-	-	-	-	-	-	-	-	-	30
-	-	-	-	-	-	-	-	-	-	-	-	-	-	-	31
-	-	-	-	-	-	-	-	-	-	-	-	-	-	-	32
-	-	-	-	-	-	-	-	-	-	-	-	-	-	-	33
-	-	-	-	-	-	-	-	-	-	-	-	-	-	-	34
11	487	233	-	-	-	1	33	30	-	-	-	-	-	-	35
721	51859	15672	311	25445	8320	119	10585	3825	1	57	57	-	-	-	36
265	35289	5822	228	32656	6132	628	99737	23488	284	84980	20068	-	-	-	37
997	87634	21727	539	58101	14452	748	110355	27342	285	85037	20125	-	-	-	38
997	87634	21727	539	58101	14452	748	110355	27342	285	85037	20125	-	-	-	39

MIT KOERNERMAISANBAU

-	-	-	-	-	-	-	-	-	-	-	-	-	-	-	40
-	-	-	-	-	-	-	-	-	-	-	-	-	-	-	41
-	-	-	-	-	-	-	-	-	-	-	-	-	-	-	42
-	-	-	-	-	-	-	-	-	-	-	-	-	-	-	43
-	-	-	-	-	-	-	-	-	-	-	-	-	-	-	44
-	-	-	-	-	-	-	-	-	-	-	-	-	-	-	45
-	-	-	-	-	-	-	-	-	-	-	-	-	-	-	46
30	720	648	6	161	161	-	-	-	-	-	-	-	-	-	47
86	3335	1848	35	1402	937	40	1681	1408	-	-	-	-	-	-	48
116	7425	2530	75	5200	2009	107	7566	3957	26	1956	1622	-	-	-	49
32	5043	695	34	5589	907	70	11046	2613	70	13643	5114	-	-	-	50
264	16523	5720	150	12352	4014	217	20293	7978	96	15599	6737	-	-	-	51
264	16523	5720	150	12352	4014	217	20293	7978	96	15599	6737	-	-	-	52

Lfd. Nr.	Landwirtschaftlich genutzte Fläche von ... bis unter ... ha		Betriebe	Landw. gen. Fläche	Ackerfläche	Dauergrünlandfläche ohne Streuwiesen	Futterpflanzenfläche	Getreidefläche	Kartoffelfläche	Zuckerrübenfläche	Körnermaißfläche									
												ha								
												1	2	3	4	5	6	7	8	9
LANDWIRTSCHAFTLICHE BETRIEBE																				
01	0 AR	-	-	-	-	-	-	-	-	-	-									
02	0,01-	1	43	27	24	2	0	21	1	-	-									
03	1 -	2	324	470	368	77	9	330	13	0	-									
04	2 -	5	749	2509	1618	817	105	1358	38	2	0									
05	5 -	10	1101	8335	4912	3229	550	3796	77	10	-									
06	10 -	15	1238	15598	8744	6659	1072	6475	104	35	1									
07	15 -	20	1721	30298	16851	13064	2533	11907	146	86	-									
08	20 -	30	4505	113249	60262	51988	10502	41090	531	599	2									
09	30 -	50	7812	304762	165713	136973	29916	109104	1423	2814	-									
10	50 -	100	4875	319699	205682	111658	27177	137483	1890	5718	-									
11	100 UND MEHR		993	172734	146302	23908	4852	98541	1035	8890	149									
12	INSGESAMT		23361	967681	610476	348377	76716	410105	5258	18153	152									
13	DAR. 1 U.M.		23318	967654	610452	348375	76716	410084	5257	18153	152									
LANDWIRTSCHAFTLICHE BETRIEBE																				
14	0 AR	-	-	-	-	-	-	-	-	-	-									
15	0,01-	1	48	32	24	5	1	2	7	-	-									
16	1 -	2	128	182	115	56	8	42	35	-	-									
17	2 -	5	222	730	414	291	32	196	78	0	0									
18	5 -	10	218	1616	902	665	89	486	109	5	-									
19	10 -	15	207	2607	1401	1177	187	890	113	6	-									
20	15 -	20	257	4536	2297	2197	360	1477	160	3	-									
21	20 -	30	623	15573	7874	7572	1389	5005	548	75	-									
22	30 -	50	871	33610	17891	15503	3222	11041	1447	300	-									
23	50 -	100	481	31955	20226	11534	3644	12117	1992	777	-									
24	100 UND MEHR		90	17955	14536	3357	888	9230	1035	1065	22									
25	INSGESAMT		3145	108796	65680	42358	9820	40486	5526	2233	23									
26	DAR. 1 U.M.		3097	108764	65656	42353	9819	40484	5519	2233	23									
LANDWIRTSCHAFTLICHE BETRIEBE																				
27	0 AR	-	-	-	-	-	-	-	-	-	-									
28	0,01-	1	-	-	-	-	-	-	-	-	-									
29	1 -	2	1	2	1	0	-	1	-	0	-									
30	2 -	5	8	28	21	7	3	10	0	6	-									
31	5 -	10	11	88	56	31	4	25	1	24	-									
32	10 -	15	22	279	177	99	8	125	3	35	-									
33	15 -	20	52	935	574	349	44	378	2	91	-									
34	20 -	30	266	6770	4440	2297	562	2796	42	605	-									
35	30 -	50	868	34977	22816	11913	2896	14259	215	2866	-									
36	50 -	100	1064	72474	53230	18818	5230	33992	637	5760	-									
37	100 UND MEHR		428	86383	76448	9361	2139	48457	536	8903	20									
38	INSGESAMT		2720	201935	157764	42875	10885	100043	1435	18290	20									
39	DAR. 1 U.M.		2720	201935	157764	42875	10885	100043	1435	18290	20									
LANDWIRTSCHAFTLICHE BETRIEBE																				
40	0 AR	-	-	-	-	-	-	-	-	-	-									
41	0,01-	1	-	-	-	-	-	-	-	-	-									
42	1 -	2	-	-	-	-	-	-	-	-	-									
43	2 -	5	1	4	4	-	0	3	0	-	0									
44	5 -	10	-	-	-	-	-	-	-	-	-									
45	10 -	15	1	11	5	6	2	3	-	-	1									
46	15 -	20	-	-	-	-	-	-	-	-	-									
47	20 -	30	1	26	10	12	-	10	-	-	2									
48	30 -	50	-	-	-	-	-	-	-	-	-									
49	50 -	100	-	-	-	-	-	-	-	-	-									
50	100 UND MEHR		3	949	815	133	37	684	1	14	149									
51	INSGESAMT		6	991	834	152	39	700	1	14	152									
52	DAR. 1 U.M.		6	991	834	152	39	700	1	14	152									

Größenklassen ausgewählter Anbauflächen

Schleswig-Holstein

Betriebe mit Anbaufläche ¹⁾ von ... bis unter ... ha													Lfd. Nr.
0,01 - 1			1 - 2			2 - 3			3 - 5				
Betriebe	Ackerfläche	Anbau- fläche	Betriebe	Ackerfläche	Anbau- fläche	Betriebe	Ackerfläche	Anbau- fläche	Betriebe	Ackerfläche	Anbau- fläche		
Anzahl	ha		Anzahl	ha		Anzahl	ha		Anzahl	ha			
10	11	12	13	14	15	16	17	18	19	20	21		

MIT GETREIDEANBAU (EINSCHL. KOERNERMAIS)

-	-	-	-	-	-	-	-	-	-	-	-	- 01
43	24	21	-	-	-	-	-	-	-	-	-	- 02
132	106	77	192	263	253	-	-	-	-	-	-	- 03
155	161	86	282	511	386	189	482	443	123	463	442	04
74	113	45	217	572	294	224	781	525	329	1635	1235	05
29	71	17	105	277	139	146	596	347	351	2086	1337	06
18	39	12	85	338	112	117	579	277	350	2339	1342	07
16	56	10	139	766	196	208	1324	478	599	4472	2300	08
8	26	5	80	508	113	205	2012	467	557	5856	2126	09
2	24	1	12	78	17	38	406	85	99	1525	365	10
-	-	-	5	12	7	-	-	-	2	98	8	11
477	618	273	1117	3326	1517	1127	6180	2622	2410	18476	9157	12
434	594	253	1117	3326	1517	1127	6180	2622	2410	18476	9157	13

MIT KARTOFFELANBAU

-	-	-	-	-	-	-	-	-	-	-	-	- 14
48	24	7	-	-	-	-	-	-	-	-	-	- 15
125	111	31	3	4	4	-	-	-	-	-	-	- 16
210	378	57	7	20	9	4	12	9	1	4	4	17
179	689	54	30	167	35	7	33	14	2	14	6	18
174	1100	58	26	221	31	3	36	7	2	22	6	19
198	1628	66	45	488	53	9	114	20	4	59	14	20
456	5201	155	92	1320	109	35	589	78	24	435	86	21
456	8355	170	152	2926	184	89	1916	196	100	2570	362	22
112	3681	42	70	2427	87	57	2388	124	96	4233	344	23
14	2491	7	11	3101	14	4	1343	9	8	906	29	24
1972	23656	645	436	10672	526	208	6431	457	237	8243	850	25
1924	23633	638	436	10672	526	208	6431	457	237	8243	850	26

MIT ZUCKERRUEBENANBAU

-	-	-	-	-	-	-	-	-	-	-	-	- 27
-	-	-	-	-	-	-	-	-	-	-	-	- 28
1	1	0	-	-	-	-	-	-	-	-	-	- 29
5	15	1	2	4	3	1	2	2	-	-	-	30
5	23	3	3	13	4	-	-	-	1	6	4	31
4	25	2	13	96	17	2	22	5	3	35	11	32
8	69	5	20	191	24	17	215	36	6	83	21	33
14	169	8	105	1553	135	72	1223	161	58	1108	200	34
7	116	5	188	4146	247	200	4855	440	311	8444	1117	35
3	109	2	94	3790	128	159	7325	356	306	14108	1115	36
-	-	-	2	174	3	12	1179	27	37	3522	141	37
47	527	26	427	9965	561	463	14820	1026	722	27307	2609	38
47	527	26	427	9965	561	463	14820	1026	722	27307	2609	39

MIT KOERNERMAISANBAU

-	-	-	-	-	-	-	-	-	-	-	-	- 40
-	-	-	-	-	-	-	-	-	-	-	-	- 41
-	-	-	-	-	-	-	-	-	-	-	-	- 42
1	4	0	-	-	-	-	-	-	-	-	-	- 43
1	5	1	-	-	-	-	-	-	-	-	-	- 44
-	-	-	-	-	-	-	-	-	-	-	-	- 45
-	-	-	-	-	-	-	-	-	-	-	-	- 46
-	-	-	-	-	-	1	10	2	-	-	-	- 47
-	-	-	-	-	-	-	-	-	-	-	-	- 48
-	-	-	-	-	-	-	-	-	-	-	-	- 49
-	-	-	-	-	-	-	-	-	-	-	-	- 50
2	9	1	-	-	-	1	10	2	-	-	-	- 51
2	9	1	-	-	-	1	10	2	-	-	-	- 52

Lfd. Nr.	Landwirtschaftlich genutzte Fläche von ... bis unter ... ha		Betriebe mit								
			5 - 10			10 - 15			15 - 20		
			Betriebe	Ackerfläche	Anbaufläche	Betriebe	Ackerfläche	Anbaufläche	Betriebe	Ackerfläche	Anbaufläche
			Anzahl	ha		Anzahl	ha		Anzahl	ha	
	22	23	24	25	26	27	28	29	30		
LANDWIRTSCHAFTLICHE BETRIEBE											
01	0 AR	-	-	-	-	-	-	-	-	-	
02	0,01-	1	-	-	-	-	-	-	-	-	
03	1 -	2	-	-	-	-	-	-	-	-	
04	2 -	5	-	-	-	-	-	-	-	-	
05	5 -	10	257	1812	1697	-	-	-	-	-	
06	10 -	15	498	4400	3379	109	1314	1255	-	-	
07	15 -	20	791	8143	5519	284	4104	3366	76	1308	
08	20 -	30	1807	20802	13121	1111	18749	13307	434	9350	
09	30 -	50	1949	26867	14360	1918	36849	23321	1443	36187	
10	50 -	100	377	7203	2750	567	13605	6919	634	18565	
11	100 UND MEHR		4	92	32	11	336	132	6	387	
12	INSGESAMT		5683	69318	40859	4000	74957	48299	2593	65798	
13	DAR. 1 U.M.		5683	69318	40859	4000	74957	48299	2593	65798	
LANDWIRTSCHAFTLICHE BETRIEBE											
14	0 AR	-	-	-	-	-	-	-	-	-	
15	0,01-	1	-	-	-	-	-	-	-	-	
16	1 -	2	-	-	-	-	-	-	-	-	
17	2 -	5	-	-	-	-	-	-	-	-	
18	5 -	10	-	-	-	-	-	-	-	-	
19	10 -	15	2	23	11	-	-	-	-	-	
20	15 -	20	1	8	8	-	-	-	-	-	
21	20 -	30	14	282	95	-	47	24	-	-	
22	30 -	50	66	1874	428	6	175	66	-	40	
23	50 -	100	98	4695	673	34	1855	401	7	438	
24	100 UND MEHR		18	1474	126	8	640	96	8	1006	
25	INSGESAMT		199	8355	1341	50	2716	587	16	1484	
26	DAR. 1 U.M.		199	8355	1341	50	2716	587	16	1484	
LANDWIRTSCHAFTLICHE BETRIEBE											
27	0 AR	-	-	-	-	-	-	-	-	-	
28	0,01-	1	-	-	-	-	-	-	-	-	
29	1 -	2	-	-	-	-	-	-	-	-	
30	2 -	5	-	-	-	-	-	-	-	-	
31	5 -	10	2	14	14	-	-	-	-	-	
32	10 -	15	-	-	-	-	-	-	-	-	
33	15 -	20	1	16	6	-	-	-	-	-	
34	20 -	30	16	366	90	-	21	11	-	-	
35	30 -	50	151	4807	933	11	447	124	-	-	
36	50 -	100	371	19670	2439	92	5595	1035	30	1978	
37	100 UND MEHR		93	9711	648	80	9863	949	38	5494	
38	INSGESAMT		634	34585	4129	184	15927	2118	68	7472	
39	DAR. 1 U.M.		634	34585	4129	184	15927	2118	68	7472	
LANDWIRTSCHAFTLICHE BETRIEBE											
40	0 AR	-	-	-	-	-	-	-	-	-	
41	0,01-	1	-	-	-	-	-	-	-	-	
42	1 -	2	-	-	-	-	-	-	-	-	
43	2 -	5	-	-	-	-	-	-	-	-	
44	5 -	10	-	-	-	-	-	-	-	-	
45	10 -	15	-	-	-	-	-	-	-	-	
46	15 -	20	-	-	-	-	-	-	-	-	
47	20 -	30	-	-	-	-	-	-	-	-	
48	30 -	50	-	-	-	-	-	-	-	-	
49	50 -	100	-	-	-	-	-	-	-	-	
50	100 UND MEHR		-	-	-	-	-	-	-	-	
51	INSGESAMT		-	-	-	-	-	-	-	-	
52	DAR. 1 U.M.		-	-	-	-	-	-	-	-	

Größenklassen ausgewählter Anbauflächen

Schleswig-Holstein

Anbaufläche ¹⁾ von ... bis unter ... ha															Lfd. Nr.
20 - 25			25 - 30			30 - 50			50 - 80			80 und mehr			
Betriebe	Acker- fläche	Anbau- fläche	Betriebe	Acker- fläche	Anbau- fläche	Betriebe	Acker- fläche	Anbau- fläche	Betriebe	Acker- fläche	Anbau- fläche	Betriebe	Acker- fläche	Anbau- fläche	
Anzahl	ha		Anzahl	ha		Anzahl	ha		Anzahl	ha		Anzahl	ha		
31	32	33	34	35	36	37	38	39	40	41	42	43	44	45	

MIT GETREIDEANBAU (EINSCHL. KOERNERMAIS)

-	-	-	-	-	-	-	-	-	-	-	-	-	-	-	01
-	-	-	-	-	-	-	-	-	-	-	-	-	-	-	02
-	-	-	-	-	-	-	-	-	-	-	-	-	-	-	03
-	-	-	-	-	-	-	-	-	-	-	-	-	-	-	04
-	-	-	-	-	-	-	-	-	-	-	-	-	-	-	05
-	-	-	-	-	-	-	-	-	-	-	-	-	-	-	06
-	-	-	-	-	-	-	-	-	-	-	-	-	-	-	07
155	3774	3370	36	969	963	-	-	-	-	-	-	-	-	-	08
785	24022	17417	454	16304	12321	413	17082	14253	-	-	-	-	-	-	09
589	20465	13157	527	21878	14375	1498	81196	57461	522	39831	30511	10	905	854	10
7	273	156	16	755	429	112	7560	4563	333	32790	21982	497	103998	71131	11
1536	48534	34100	1033	39906	28088	2023	105839	76276	855	72621	52493	507	104902	71985	12
1536	48534	34100	1033	39906	28088	2023	105839	76276	855	72621	52493	507	104902	71985	13

MIT KARTOFFELANBAU

-----50 UND MEHR-----

-	-	-	-	-	-	-	-	-	-	-	-	-	-	-	14
-	-	-	-	-	-	-	-	-	-	-	-	-	-	-	15
-	-	-	-	-	-	-	-	-	-	-	-	-	-	-	16
-	-	-	-	-	-	-	-	-	-	-	-	-	-	-	17
-	-	-	-	-	-	-	-	-	-	-	-	-	-	-	18
-	-	-	-	-	-	-	-	-	-	-	-	-	-	-	19
-	-	-	-	-	-	-	-	-	-	-	-	-	-	-	20
-	-	-	-	-	-	-	-	-	-	-	-	-	-	-	21
-	-	-	-	36	28	-	-	-	-	-	-	-	-	-	22
5	362	110	-	-	-	-	88	30	4	59	59	-	-	-	23
8	1096	177	-	138	26	6	1076	210	4	1267	211	-	-	-	24
13	1458	287	-	174	54	7	1164	240	5	1326	270	-	-	-	25
13	1458	287	-	174	54	7	1164	240	5	1326	270	-	-	-	26

MIT ZUCKERRUEBENANBAU

-	-	-	-	-	-	-	-	-	-	-	-	-	-	-	27
-	-	-	-	-	-	-	-	-	-	-	-	-	-	-	28
-	-	-	-	-	-	-	-	-	-	-	-	-	-	-	29
-	-	-	-	-	-	-	-	-	-	-	-	-	-	-	30
-	-	-	-	-	-	-	-	-	-	-	-	-	-	-	31
-	-	-	-	-	-	-	-	-	-	-	-	-	-	-	32
-	-	-	-	-	-	-	-	-	-	-	-	-	-	-	33
-	-	-	-	-	-	-	-	-	-	-	-	-	-	-	34
-	-	-	-	-	-	-	-	-	-	-	-	-	-	-	35
9	655	190	-	-	-	-	-	-	-	-	-	-	-	-	36
43	7372	929	27	5853	724	54	15075	2032	42	18204	2805	-	-	-	37
52	8027	1118	27	5853	724	54	15075	2032	42	18204	2805	-	-	-	38
52	8027	1118	27	5853	724	54	15075	2032	42	18204	2805	-	-	-	39

MIT KOERNERMAISANBAU

-	-	-	-	-	-	-	-	-	-	-	-	-	-	-	40
-	-	-	-	-	-	-	-	-	-	-	-	-	-	-	41
-	-	-	-	-	-	-	-	-	-	-	-	-	-	-	42
-	-	-	-	-	-	-	-	-	-	-	-	-	-	-	43
-	-	-	-	-	-	-	-	-	-	-	-	-	-	-	44
-	-	-	-	-	-	-	-	-	-	-	-	-	-	-	45
-	-	-	-	-	-	-	-	-	-	-	-	-	-	-	46
-	-	-	-	-	-	-	-	-	-	-	-	-	-	-	47
-	-	-	-	-	-	-	-	-	-	-	-	-	-	-	48
-	-	-	-	-	-	-	-	-	-	-	-	-	-	-	49
-	643	43	-	-	-	-	-	-	-	173	107	-	-	-	50
-	643	43	-	-	-	-	-	-	-	173	107	-	-	-	51
-	643	43	-	-	-	-	-	-	-	173	107	-	-	-	52

Niedersachsen

9 Landwirtschaftliche Betriebe 1979 nach

Lfd. Nr.	Landwirtschaftlich genutzte Fläche		Betriebe	Landw. gen. Fläche	Ackerfläche	Dauergrünlandfläche ohne Streuwiesen	Futterpflanzenfläche	Getreidefläche	Kartoffelfläche	Zuckerrübenfläche	Körnermaisfläche
	Anzahl			ha							
			1	2	3	4	5	6	7	8	9
LANDWIRTSCHAFTLICHE BETRIEBE											
01	0	AR	-	-	-	-	-	-	-	-	-
02	0,01-	1	894	622	518	76	5	421	42	1	1
03	1 -	2	7732	10809	8252	2156	60	7008	717	68	10
04	2 -	5	12880	42580	27830	13936	379	24165	1608	235	54
05	5 -	10	12680	92800	55413	36212	1486	48119	2211	937	106
06	10 -	15	10678	132380	75298	55825	3134	63675	2772	2431	284
07	15 -	20	10386	181275	101345	78338	5672	83583	3911	4375	334
08	20 -	30	17810	440140	247980	189104	17723	198026	9763	14715	991
09	30 -	50	19756	757246	449721	302250	35000	347427	18641	37638	2201
10	50 -	100	9752	631863	439330	188010	25980	325668	24816	51116	1891
11	100 UND MEHR		1486	231513	199263	29871	4815	140193	9922	32059	864
12	INSGESAMT		104054	2521228	1604950	895777	94254	1238284	74401	143576	6737
13	DAR. 1 U.M.		103160	2520606	1604432	895701	94250	1237863	74359	143575	6735
LANDWIRTSCHAFTLICHE BETRIEBE											
14	0	AR	-	-	-	-	-	-	-	-	-
15	0,01-	1	683	446	337	75	6	147	92	2	0
16	1 -	2	5189	7328	4779	2247	71	3334	950	18	1
17	2 -	5	8270	27121	15673	10888	211	12305	1864	79	9
18	5 -	10	7069	51395	27996	22718	579	22832	2439	320	10
19	10 -	15	5681	70271	36459	33109	1214	29440	2878	748	18
20	15 -	20	5269	91800	47248	43740	2064	37257	4012	1461	50
21	20 -	30	8036	197446	103834	92264	6078	79183	9936	4240	119
22	30 -	50	7549	287537	167534	117996	10166	121473	18809	11661	147
23	50 -	100	3855	251028	174959	74489	8851	119459	24923	17603	182
24	100 UND MEHR		534	80409	68388	11235	1650	44976	9962	9056	267
25	INSGESAMT		52135	1064771	647207	408762	30890	470406	75865	45186	802
26	DAR. 1 U.M.		51452	1064325	646870	408687	30884	470259	75773	45184	802
LANDWIRTSCHAFTLICHE BETRIEBE											
27	0	AR	-	-	-	-	-	-	-	-	-
28	0,01-	1	20	11	9	1	0	2	1	5	-
29	1 -	2	194	272	228	35	2	135	12	77	-
30	2 -	5	374	1265	1012	220	9	682	52	250	0
31	5 -	10	707	5415	4313	1028	31	3065	165	960	1
32	10 -	15	1121	14099	11251	2721	75	8147	364	2433	3
33	15 -	20	1540	27119	21403	5540	270	15574	736	4378	2
34	20 -	30	3678	92293	72632	19173	1002	52944	2301	14732	23
35	30 -	50	6127	239270	186900	51040	3549	133771	7970	37653	80
36	50 -	100	4734	314614	258527	54346	5087	180708	15481	51126	153
37	100 UND MEHR		1064	169078	154518	13315	1491	105414	7528	32059	271
38	INSGESAMT		19559	863437	710792	147418	11515	500442	34610	143673	535
39	DAR. 1 U.M.		19539	863426	710783	147417	11515	500440	34609	143667	535
LANDWIRTSCHAFTLICHE BETRIEBE											
40	0	AR	-	-	-	-	-	-	-	-	-
41	0,01-	1	4	3	2	1	-	1	0	-	1
42	1 -	2	18	25	18	6	-	15	1	-	10
43	2 -	5	44	151	103	44	5	89	5	0	54
44	5 -	10	60	467	311	144	11	276	14	1	106
45	10 -	15	94	1178	817	344	24	767	9	4	284
46	15 -	20	123	2153	1342	799	59	1231	19	1	334
47	20 -	30	234	5844	3715	2092	125	3436	73	28	991
48	30 -	50	336	12958	9322	3527	521	8398	171	119	2201
49	50 -	100	186	12179	9656	2467	400	8647	206	270	1891
50	100 UND MEHR		40	8644	7999	559	199	6004	617	818	864
51	INSGESAMT		1139	43602	33284	9982	1344	28864	1115	1242	6737
52	DAR. 1 U.M.		1135	43599	33282	9981	1344	28862	1115	1242	6735

Größenklassen ausgewählter Anbauflächen

Niedersachsen

Betriebe mit Anbaufläche ¹⁾ von ... bis unter ... ha												Lfd. Nr.
0,01 - 1			1 - 2			2 - 3			3 - 5			
Betriebe	Ackerfläche	Anbaufläche	Betriebe	Ackerfläche	Anbaufläche	Betriebe	Ackerfläche	Anbaufläche	Betriebe	Ackerfläche	Anbaufläche	
Anzahl	ha		Anzahl	ha		Anzahl	ha		Anzahl	ha		
10	11	12	13	14	15	16	17	18	19	20	21	

MIT GETREIDEANBAU (EINSCHL. KOERNERMAIS)

-	-	-	-	-	-	-	-	-	-	-	-	- 01
894	518	421	-	-	-	-	-	-	-	-	-	- 02
4091	3277	2431	3641	4976	4577	-	-	-	-	-	-	- 03
2679	2229	1469	4386	7806	6318	3677	9687	8684	2138	8108	7695	04
810	794	473	1836	3611	2608	2252	6873	5419	4085	18576	15819	05
214	268	128	714	1540	1017	1001	3328	2397	2394	12004	9375	06
90	139	52	351	881	485	549	1955	1302	1539	8219	6037	07
92	166	58	324	968	443	540	2187	1279	1541	9046	6055	08
37	139	23	172	718	232	258	1378	597	700	4666	2696	09
1	2	0	19	103	24	34	276	78	94	965	369	10
-	-	-	-	-	-	2	5	4	3	17	10	11
8908	7532	5055	11443	20603	15704	8313	25689	19760	12494	61601	48056	12
8014	7014	4635	11443	20603	15704	8313	25689	19760	12494	61601	48056	13

MIT KARTOFFELANBAU

-	-	-	-	-	-	-	-	-	-	-	-	- 14
683	337	92	-	-	-	-	-	-	-	-	-	- 15
5148	4728	902	41	51	47	-	-	-	-	-	-	- 16
8121	15209	1666	131	407	150	12	34	26	6	23	22	17
6601	25135	1663	365	2151	438	52	353	111	33	231	113	18
4846	28930	1354	572	4723	691	136	1361	302	96	1065	336	19
3951	32144	1158	732	7308	910	310	3703	699	200	2835	708	20
4999	56220	1481	1229	15925	1549	739	11164	1663	653	11586	2348	21
3131	57457	956	1167	22707	1499	799	17609	1808	1129	27947	4169	22
589	21819	189	271	9903	345	323	12085	736	562	22306	2085	23
36	5117	13	11	1612	14	14	1414	32	29	2827	112	24
38105	247095	9475	4519	64786	5643	2385	47723	5378	2708	68820	9893	25
37422	246758	9383	4519	64786	5643	2385	47723	5378	2708	68820	9893	26

MIT ZUCKERRUEBENANBAU

-	-	-	-	-	-	-	-	-	-	-	-	- 27
20	9	5	-	-	-	-	-	-	-	-	-	- 28
183	211	64	11	17	12	-	-	-	-	-	-	- 29
275	663	120	89	309	107	10	40	23	-	-	-	- 30
263	1168	119	257	1692	345	134	1010	309	50	423	169	31
211	1506	113	323	2941	422	232	2500	538	323	3881	1188	32
174	1697	98	402	4884	522	279	3840	641	413	6321	1535	33
171	2389	103	647	10440	867	668	11880	1525	939	18480	3522	34
83	1542	50	568	12748	762	842	21292	1931	1254	35008	4666	35
11	285	7	133	4867	188	312	12195	720	621	27070	2320	36
1	22	1	1	58	2	5	341	12	35	3255	129	37
1392	9492	679	2431	37956	3226	2482	53098	5698	3635	94437	13528	38
1372	9483	674	2431	37956	3226	2482	53098	5698	3635	94437	13528	39

MIT KOERNERMAISANBAU

-	-	-	-	-	-	-	-	-	-	-	-	- 40
4	2	1	-	-	-	-	-	-	-	-	-	- 41
15	13	6	3	5	4	-	-	-	-	-	-	- 42
21	39	10	14	33	17	4	12	10	5	18	18	43
26	116	11	16	83	20	9	45	20	3	19	10	44
20	125	12	35	281	43	12	98	27	9	103	35	45
24	176	15	46	459	59	22	216	49	13	186	47	46
16	166	8	71	905	92	39	520	87	43	732	158	47
11	241	6	57	1188	74	65	1428	143	61	1694	229	48
7	470	3	15	680	19	22	981	47	27	1269	96	49
4	1027	2	3	605	3	-	-	-	1	132	4	50
148	2374	74	260	4239	329	173	3301	382	162	4152	597	51
144	2373	73	260	4239	329	173	3301	382	162	4152	597	52

Lfd. Nr.	Landwirtschaftlich genutzte Fläche von ... bis unter ... ha	Betriebe mit								
		5 - 10			10 - 15			15 - 20		
		Betriebe	Ackerfläche	Anbaufläche	Betriebe	Ackerfläche	Anbaufläche	Betriebe	Ackerfläche	Anbaufläche
		Anzahl	ha		Anzahl	ha		Anzahl	ha	
		22	23	24	25	26	27	28	29	30
LANDWIRTSCHAFTLICHE BETRIEBE										
01	0 AR	-	-	-	-	-	-	-	-	-
02	0,01-	1	-	-	-	-	-	-	-	-
03	1 -	2	-	-	-	-	-	-	-	-
04	2 -	5	-	-	-	-	-	-	-	-
05	5 -	10	3697	25559	23800	-	-	-	-	-
06	10 -	15	5030	42177	35500	1325	15981	15257	-	-
07	15 -	20	4552	42088	33561	2654	36927	31311	651	11136
08	20 -	30	5245	52181	39006	5712	88344	70244	3180	66141
09	30 -	50	2967	32711	22315	3962	68116	49215	4171	95154
10	50 -	100	367	4904	2721	550	10664	6898	878	22819
11	UND MEHR		12	539	92	5	112	59	7	154
12	INSGESAMT		21870	200159	156994	14208	220144	172984	8887	195406
13	DAR. 1 U.M.		21870	200159	156994	14208	220144	172984	8887	195406
LANDWIRTSCHAFTLICHE BETRIEBE										
14	0 AR	-	-	-	-	-	-	-	-	-
15	0,01-	1	-	-	-	-	-	-	-	-
16	1 -	2	-	-	-	-	-	-	-	-
17	2 -	5	-	-	-	-	-	-	-	-
18	5 -	10	18	127	114	-	-	-	-	-
19	10 -	15	29	355	169	-	25	25	-	-
20	15 -	20	67	1099	417	6	107	68	3	53
21	20 -	30	367	7719	2299	43	1068	473	3	74
22	30 -	50	1063	32256	6890	192	6963	2178	45	1665
23	50 -	100	1184	53383	8112	604	33773	7015	201	13083
24	UND MEHR		82	8049	589	118	15033	1423	85	9355
25	INSGESAMT		2810	102988	18590	965	56968	11182	337	24230
26	DAR. 1 U.M.		2810	102988	18590	965	56968	11182	337	24230
LANDWIRTSCHAFTLICHE BETRIEBE										
27	0 AR	-	-	-	-	-	-	-	-	-
28	0,01-	1	-	-	-	-	-	-	-	-
29	1 -	2	-	-	-	-	-	-	-	-
30	2 -	5	-	-	-	-	-	-	-	-
31	5 -	10	3	21	18	-	-	-	-	-
32	10 -	15	32	422	173	-	-	-	-	-
33	15 -	20	272	4661	1582	-	-	-	-	-
34	20 -	30	1177	27379	7913	76	2064	802	-	-
35	30 -	50	2143	68247	14930	1061	40259	12472	172	7647
36	50 -	100	1338	65844	9473	1027	58981	12268	711	44486
37	UND MEHR		92	9307	656	121	12849	1485	104	11991
38	INSGESAMT		5057	175881	34746	2285	114153	27027	987	64124
39	DAR. 1 U.M.		5057	175881	34746	2285	114153	27027	987	64124
LANDWIRTSCHAFTLICHE BETRIEBE										
40	0 AR	-	-	-	-	-	-	-	-	-
41	0,01-	1	-	-	-	-	-	-	-	-
42	1 -	2	-	-	-	-	-	-	-	-
43	2 -	5	-	-	-	-	-	-	-	-
44	5 -	10	6	49	44	-	-	-	-	-
45	10 -	15	10	115	72	8	95	94	-	-
46	15 -	20	12	203	69	-	14	10	5	87
47	20 -	30	40	819	268	14	321	157	6	126
48	30 -	50	65	1942	422	39	1408	449	19	688
49	50 -	100	51	2587	338	21	1081	244	21	1182
50	UND MEHR		6	1086	39	3	485	36	6	1653
51	INSGESAMT		190	6800	1253	86	3405	991	57	3736
52	DAR. 1 U.M.		190	6800	1253	86	3405	991	57	3736

Größenklassen ausgewählter Anbauflächen

Niedersachsen

Anbaufläche ⁰ von ... bis unter ... ha															Lfd. Nr.
20 - 25			25 - 30			30 - 50			50 - 80			80 und mehr			
Betriebe	Acker- fläche	Anbau- fläche	Betriebe	Acker- fläche	Anbau- fläche	Betriebe	Acker- fläche	Anbau- fläche	Betriebe	Acker- fläche	Anbau- fläche	Betriebe	Acker- fläche	Anbau- fläche	
Anzahl	ha		Anzahl	ha		Anzahl	ha		Anzahl	ha		Anzahl	ha		
31	32	33	34	35	36	37	38	39	40	41	42	43	44	45	

MIT GETREIDEANBAU (EINSCHL. KOERNERMAIS)

-	-	-	-	-	-	-	-	-	-	-	-	-	-	-	-	01
-	-	-	-	-	-	-	-	-	-	-	-	-	-	-	-	02
-	-	-	-	-	-	-	-	-	-	-	-	-	-	-	-	03
-	-	-	-	-	-	-	-	-	-	-	-	-	-	-	-	04
-	-	-	-	-	-	-	-	-	-	-	-	-	-	-	-	05
-	-	-	-	-	-	-	-	-	-	-	-	-	-	-	-	06
-	-	-	-	-	-	-	-	-	-	-	-	-	-	-	-	07
945	22665	20705	231	6279	6176	-	-	-	-	-	-	-	-	-	-	08
3451	99054	76488	2144	72921	58094	1894	74863	65531	-	-	-	-	-	-	-	09
1106	36162	24717	1207	46950	32973	4047	210096	155988	1398	101833	82193	51	4557	4389	10	
16	631	358	19	980	528	146	10354	5956	512	51196	34050	764	135275	99012	11	
5518	158512	122268	3601	127130	97771	6087	295313	227475	1910	153029	116243	815	139832	103401	12	
5518	158512	122268	3601	127130	97771	6087	295313	227475	1910	153029	116243	815	139832	103401	13	

MIT KARTOFFELANBAU

-----50 UND MEHR-----

-	-	-	-	-	-	-	-	-	-	-	-	-	-	-	-	14
-	-	-	-	-	-	-	-	-	-	-	-	-	-	-	-	15
-	-	-	-	-	-	-	-	-	-	-	-	-	-	-	-	16
-	-	-	-	-	-	-	-	-	-	-	-	-	-	-	-	17
-	-	-	-	-	-	-	-	-	-	-	-	-	-	-	-	18
-	-	-	-	-	-	-	-	-	-	-	-	-	-	-	-	19
-	-	-	-	-	-	-	-	-	-	-	-	-	-	-	-	20
-	24	21	-	54	54	-	-	-	-	-	-	-	-	-	-	21
12	480	260	4	147	102	7	304	212	-	-	-	-	-	-	-	22
80	5697	1732	17	1194	453	21	1470	745	3	246	157	-	-	-	-	23
44	5554	957	45	5331	1195	48	8037	1748	22	5860	2459	-	-	-	-	24
137	11754	2969	68	6925	1803	76	9810	2706	25	6106	2616	-	-	-	-	25
137	11754	2969	68	6925	1803	76	9810	2706	25	6106	2616	-	-	-	-	26

MIT ZUCKERRUEBENANBAU

-	-	-	-	-	-	-	-	-	-	-	-	-	-	-	-	27
-	-	-	-	-	-	-	-	-	-	-	-	-	-	-	-	28
-	-	-	-	-	-	-	-	-	-	-	-	-	-	-	-	29
-	-	-	-	-	-	-	-	-	-	-	-	-	-	-	-	30
-	-	-	-	-	-	-	-	-	-	-	-	-	-	-	-	31
-	-	-	-	-	-	-	-	-	-	-	-	-	-	-	-	32
-	-	-	-	-	-	-	-	-	-	-	-	-	-	-	-	33
-	-	-	-	-	-	-	-	-	-	-	-	-	-	-	-	34
-	-	-	-	-	-	-	-	-	-	-	-	-	-	-	-	35
3	124	68	-	-	-	-	33	30	-	-	-	-	-	-	-	36
370	27041	8068	150	12320	3975	61	5437	1946	-	-	-	-	-	-	-	37
127	15543	2805	109	14018	2914	330	48958	12417	139	38177	9866	-	-	-	-	38
500	42708	10940	259	26339	6889	392	54428	14393	139	38177	9866	-	-	-	-	39
500	42708	10940	259	26339	6889	392	54428	14393	139	38177	9866	-	-	-	-	39

MIT KOERNERMAISANBAU

-	-	-	-	-	-	-	-	-	-	-	-	-	-	-	-	40
-	-	-	-	-	-	-	-	-	-	-	-	-	-	-	-	41
-	-	-	-	-	-	-	-	-	-	-	-	-	-	-	-	42
-	-	-	-	-	-	-	-	-	-	-	-	-	-	-	-	43
-	-	-	-	-	-	-	-	-	-	-	-	-	-	-	-	44
-	-	-	-	-	-	-	-	-	-	-	-	-	-	-	-	45
-	-	-	-	-	-	-	-	-	-	-	-	-	-	-	-	46
3	71	65	-	55	55	-	-	-	-	-	-	-	-	-	-	47
8	304	169	3	99	78	8	330	308	-	-	-	-	-	-	-	48
3	184	68	3	177	80	14	909	516	-	136	136	-	-	-	-	49
-	111	20	4	831	104	7	871	236	5	1197	320	-	-	-	-	50
15	671	322	12	1162	317	29	2110	1060	7	1333	456	-	-	-	-	51
15	671	322	12	1162	317	29	2110	1060	7	1333	456	-	-	-	-	52

Nordrhein-Westfalen

9 Landwirtschaftliche Betriebe 1979 nach

Lfd. Nr.	Landwirtschaftlich genutzte Fläche von ... bis unter ... ha	Betriebe	Landw. gen. Fläche	Ackerfläche	Dauergrünlandfläche ohne Streuwiesen	Futterpflanzenfläche	Getreidefläche	Kartoffel- fläche	Zuckerrüben- fläche	Körnermais- fläche									
											Anzahl								
											1	2	3	4	5	6	7	8	9
LANDWIRTSCHAFTLICHE BETRIEBE																			
01	0 AR	-	-	-	-	-	-	-	-	-									
02	0,01- 1	335	232	186	28	2	147	15	1	3									
03	1 - 2	6208	8913	6054	2476	82	5198	424	20	21									
04	2 - 5	13427	45050	27534	16316	812	23536	1327	204	140									
05	5 - 10	13607	99361	59840	37691	3040	50482	1874	1312	388									
06	10 - 15	10886	135192	83412	49933	5580	67804	2389	3986	700									
07	15 - 20	9907	172452	109397	61172	8617	86517	2880	7421	1022									
08	20 - 30	15244	374021	240773	129334	22486	187633	5392	17978	3278									
09	30 - 50	11479	429897	291770	134378	30494	228414	4595	21664	6182									
10	50 - 100	3473	224139	178760	43450	13595	138252	1854	20097	5749									
11	100 UND MEHR	516	76893	68320	7167	2099	50144	361	11121	1568									
12	INSGESAMT	85082	1566150	1066046	481946	86807	838127	21111	83803	19052									
13	DAR. 1 U.M.	84747	1565918	1065860	481918	86805	837980	21096	83803	19049									
LANDWIRTSCHAFTLICHE BETRIEBE																			
14	0 AR	-	-	-	-	-	-	-	-	-									
15	0,01- 1	359	222	173	18	4	45	48	1	1									
16	1 - 2	3766	5420	3230	1899	81	2143	610	8	4									
17	2 - 5	7494	24984	13865	10318	492	10194	1559	75	20									
18	5 - 10	6268	45386	24880	19528	1199	19128	2018	446	64									
19	10 - 15	4503	55679	31843	22942	1973	24107	2449	1314	154									
20	15 - 20	3644	63343	37733	24825	2966	27449	2986	2421	219									
21	20 - 30	4829	117579	71099	45099	6084	51350	5514	5148	441									
22	30 - 50	2584	95085	59690	34425	6032	42729	4715	4146	566									
23	50 - 100	462	28869	21233	7373	1923	14725	1931	1899	444									
24	100 UND MEHR	48	7686	6446	1089	231	4581	361	739	155									
25	INSGESAMT	33957	444253	270191	167516	20984	196451	22190	16197	2067									
26	DAR. 1 U.M.	33598	444031	270018	167499	20980	196406	22142	16196	2066									
LANDWIRTSCHAFTLICHE BETRIEBE																			
27	0 AR	-	-	-	-	-	-	-	-	-									
28	0,01- 1	8	5	4	0	-	2	1	2	-									
29	1 - 2	95	136	102	29	1	57	8	33	-									
30	2 - 5	304	1071	826	229	11	529	36	225	4									
31	5 - 10	792	6098	5110	915	74	3306	202	1329	8									
32	10 - 15	1489	18893	15850	2917	416	10141	649	4006	32									
33	15 - 20	2071	36354	30367	5780	1058	19580	1258	7478	96									
34	20 - 30	3937	96727	78815	17342	3279	52518	2729	18058	349									
35	30 - 50	3220	121091	99679	20705	3982	69415	2274	21763	710									
36	50 - 100	1452	96962	86116	10371	2340	60542	1079	20201	910									
37	100 UND MEHR	333	51197	47435	3160	599	32853	203	11121	301									
38	INSGESAMT	13701	428534	364304	61449	11759	248943	8438	84215	2410									
39	DAR. 1 U.M.	13693	428529	364300	61449	11759	248941	8437	84213	2410									
LANDWIRTSCHAFTLICHE BETRIEBE																			
40	0 AR	-	-	-	-	-	-	-	-	-									
41	0,01- 1	7	5	4	1	-	3	0	-	3									
42	1 - 2	42	62	38	21	2	28	2	-	21									
43	2 - 5	141	493	313	163	4	280	9	4	140									
44	5 - 10	285	2126	1386	717	27	1291	27	7	388									
45	10 - 15	377	4706	3148	1526	84	2830	88	57	700									
46	15 - 20	435	7583	5346	2165	107	4899	119	122	1022									
47	20 - 30	864	21454	15388	5884	353	14084	224	475	3278									
48	30 - 50	1027	39571	30863	8482	927	28381	305	911	6182									
49	50 - 100	529	34606	29692	4695	1063	26640	231	1203	5749									
50	100 UND MEHR	77	11396	10175	980	290	8658	106	836	1568									
51	INSGESAMT	3784	122003	96351	24634	2857	87095	1113	3616	19052									
52	DAR. 1 U.M.	3777	121998	96347	24633	2857	87092	1112	3616	19049									

Größenklassen ausgewählter Anbauflächen

Nordrhein-Westfalen

Betriebe mit Anbaufläche ¹⁾ von ... bis unter ... ha												Lfd. Nr.
0,01 - 1			1 - 2			2 - 3			3 - 5			
Betriebe	Ackerfläche	Anbaufläche	Betriebe	Ackerfläche	Anbaufläche	Betriebe	Ackerfläche	Anbaufläche	Betriebe	Ackerfläche	Anbaufläche	
Anzahl	ha		Anzahl	ha		Anzahl	ha		Anzahl	ha		
10	11	12	13	14	15	16	17	18	19	20	21	

MIT GETREIDEANBAU (EINSCHL. KOERNERMAIS)

-	-	-	-	-	-	-	-	-	-	-	-	- 01
335	186	147	-	-	-	-	-	-	-	-	-	- 02
3686	2666	2013	2522	3388	3184	-	-	-	-	-	-	- 03
3250	3096	1898	4923	8639	6930	3373	8759	7944	1881	7040	6764	04
734	902	438	1992	4262	2822	2692	8628	6454	4566	21238	17594	05
131	203	81	510	1222	707	804	3061	1938	2569	14267	10131	06
55	120	32	199	650	280	321	1326	762	1058	6478	4171	07
37	60	22	140	515	192	252	1282	597	759	5252	2969	08
9	19	6	45	230	60	73	534	165	195	1508	761	09
1	13	1	3	50	4	4	70	9	17	141	65	10
-	-	-	-	-	-	2	5	4	2	12	8	11
8238	7265	4637	10334	18956	14179	7521	23665	17873	11047	55934	42461	12
7903	7079	4491	10334	18956	14179	7521	23665	17873	11047	55934	42461	13

MIT KARTOFFELANBAU

-	-	-	-	-	-	-	-	-	-	-	-	- 14
359	173	48	-	-	-	-	-	-	-	-	-	- 15
3734	3187	573	32	43	37	-	-	-	-	-	-	- 16
7341	13405	1343	126	357	150	21	82	46	6	21	19	17
5867	22375	1362	298	1781	363	70	474	158	26	195	88	18
3806	24950	1073	408	3675	499	160	1731	359	109	1249	391	19
2707	25284	804	467	5528	574	207	2862	467	187	2826	671	20
3227	42182	1016	669	10462	817	324	5801	724	350	6835	1250	21
1408	27849	450	400	8777	483	197	5145	443	263	7513	976	22
172	6355	61	64	2658	80	34	1596	76	49	2495	178	23
12	2291	6	4	305	6	6	665	14	6	642	20	24
28633	168052	6735	2468	33585	3010	1019	18357	2287	996	21775	3591	25
28274	167879	6687	2468	33585	3010	1019	18357	2287	996	21775	3591	26

MIT ZUCKERRUEBENANBAU

-	-	-	-	-	-	-	-	-	-	-	-	- 27
8	4	2	-	-	-	-	-	-	-	-	-	- 28
87	91	24	8	10	9	-	-	-	-	-	-	- 29
194	442	65	92	310	116	16	66	37	2	7	7	30
198	982	90	269	1730	362	214	1519	488	111	880	388	31
144	1183	83	304	2918	407	382	4038	883	551	6337	2042	32
115	1367	68	334	4394	455	349	4868	803	648	9613	2479	33
109	1642	67	510	8646	690	584	10452	1328	985	19251	3711	34
49	1151	33	223	5482	309	326	8473	745	662	18471	2451	35
3	106	2	21	847	28	38	1811	89	117	5206	436	36
1	65	1	-	-	-	1	143	3	5	568	17	37
908	7033	433	1761	24337	2376	1910	31371	4375	3081	60333	11530	38
900	7029	431	1761	24337	2376	1910	31371	4375	3081	60333	11530	39

MIT KOERNERMAISANBAU

-	-	-	-	-	-	-	-	-	-	-	-	- 40
7	4	3	-	-	-	-	-	-	-	-	-	- 41
35	29	13	7	9	8	-	-	-	-	-	-	- 42
82	156	38	38	94	46	14	36	32	7	27	24	43
118	455	60	104	537	127	35	209	79	20	132	73	44
91	676	51	149	1153	182	69	637	153	47	447	167	45
59	641	37	162	1735	207	92	1169	204	79	1136	292	46
52	756	33	197	3097	255	195	3240	442	215	3834	783	47
16	437	10	137	3475	184	162	4007	367	233	6504	862	48
8	504	4	21	1082	27	46	2262	107	84	3920	320	49
-	-	-	1	107	1	2	239	5	13	1718	48	50
468	3659	248	816	11289	1038	615	11798	1388	698	17718	2569	51
461	3655	245	816	11289	1038	615	11798	1388	698	17718	2569	52

Nordrhein-Westfalen

9 Landwirtschaftliche Betriebe 1979 nach

Lfd. Nr.	Landwirtschaftlich genutzte Fläche von ... bis unter ... ha	Betriebe mit								
		5 - 10			10 - 15			15 - 20		
		Betriebe	Ackerfläche	Anbaufläche	Betriebe	Ackerfläche	Anbaufläche	Betriebe	Ackerfläche	Anbaufläche
		Anzahl	ha		Anzahl	ha		Anzahl	ha	
	22	23	24	25	26	27	28	29	30	

LANDWIRTSCHAFTLICHE BETRIEBE

01	0 AR	-	-	-	-	-	-	-	-	-
02	0,01-	-	-	-	-	-	-	-	-	-
03	1 - 2	-	-	-	-	-	-	-	-	-
04	2 - 5	-	-	-	-	-	-	-	-	-
05	5 - 10	3623	24811	23175	-	-	-	-	-	-
06	10 - 15	5432	47516	38472	1440	17144	16475	-	-	-
07	15 - 20	4696	47903	34927	2770	39246	32959	808	13673	13386
08	20 - 30	4059	46526	31171	5424	88160	66637	3180	65250	54137
09	30 - 50	1090	14158	8252	2079	38169	26057	2604	61080	45181
10	50 - 100	67	1374	491	137	3023	1685	172	5163	3031
11	100 UND MEHR	2	40	12	3	203	36	5	83	54
12	INSGESAMT	18969	182329	136501	11853	185945	143850	6767	145249	115789
13	DAR. 1 U.M.	18969	182329	136501	11853	185945	143850	6767	145249	115789

LANDWIRTSCHAFTLICHE BETRIEBE

14	0 AR	-	-	-	-	-	-	-	-	-
15	0,01-	-	-	-	-	-	-	-	-	-
16	1 - 2	-	-	-	-	-	-	-	-	-
17	2 - 5	-	-	-	-	-	-	-	-	-
18	5 - 10	7	54	48	-	-	-	-	-	-
19	10 - 15	17	198	93	3	40	34	-	-	-
20	15 - 20	71	1147	405	4	68	45	-	19	19
21	20 - 30	237	5310	1450	20	460	216	-	25	15
22	30 - 50	258	8289	1654	49	1766	555	8	312	129
23	50 - 100	86	4682	595	33	1873	378	11	675	186
24	100 UND MEHR	4	464	24	7	779	80	-	225	34
25	INSGESAMT	680	20144	4269	116	4984	1308	23	1256	382
26	DAR. 1 U.M.	680	20144	4269	116	4984	1308	23	1256	382

LANDWIRTSCHAFTLICHE BETRIEBE

27	0 AR	-	-	-	-	-	-	-	-	-
28	0,01-	-	-	-	-	-	-	-	-	-
29	1 - 2	-	-	-	-	-	-	-	-	-
30	2 - 5	-	-	-	-	-	-	-	-	-
31	5 - 10	-	-	-	-	-	-	-	-	-
32	10 - 15	108	1374	592	-	-	-	-	-	-
33	15 - 20	618	10005	3601	7	119	72	-	-	-
34	20 - 30	1637	35982	11051	109	2768	1163	3	75	50
35	30 - 50	1143	35745	8011	668	24085	7782	143	6001	2308
36	50 - 100	334	16979	2291	303	17149	3683	269	16334	4573
37	100 UND MEHR	18	1875	135	26	3011	309	17	2322	295
38	INSGESAMT	3858	101960	25681	1113	47132	13009	432	24732	7226
39	DAR. 1 U.M.	3858	101960	25681	1113	47132	13009	432	24732	7226

LANDWIRTSCHAFTLICHE BETRIEBE

40	0 AR	-	-	-	-	-	-	-	-	-
41	0,01-	-	-	-	-	-	-	-	-	-
42	1 - 2	-	-	-	-	-	-	-	-	-
43	2 - 5	-	-	-	-	-	-	-	-	-
44	5 - 10	8	53	50	-	-	-	-	-	-
45	10 - 15	17	190	104	4	44	42	-	-	-
46	15 - 20	41	636	259	-	29	24	-	-	-
47	20 - 30	152	3227	973	32	718	370	11	251	181
48	30 - 50	280	9142	1868	133	4790	1564	41	1506	698
49	50 - 100	145	7751	1006	95	5412	1122	51	3323	881
50	100 UND MEHR	16	1926	111	15	1905	176	5	771	85
51	INSGESAMT	659	22926	4370	281	12897	3298	108	5851	1844
52	DAR. 1 U.M.	659	22926	4370	281	12897	3298	108	5851	1844

Größenklassen ausgewählter Anbauflächen

Nordrhein-Westfalen

Anbaufläche ¹⁾ von ... bis unter ... ha															Lfd. Nr.
20 - 25			25 - 30			30 - 50			50 - 80			80 und mehr			
Betriebe	Acker- fläche	Anbau- fläche	Betriebe	Acker- fläche	Anbau- fläche	Betriebe	Acker- fläche	Anbau- fläche	Betriebe	Acker- fläche	Anbau- fläche	Betriebe	Acker- fläche	Anbau- fläche	
Anzahl	ha	ha	Anzahl	ha	ha	Anzahl	ha	ha	Anzahl	ha	ha	Anzahl	ha	ha	
31	32	33	34	35	36	37	38	39	40	41	42	43	44	45	

MIT GETREIDEANBAU (EINSCHL. KOERNERMAIS)

-	-	-	-	-	-	-	-	-	-	-	-	-	-	-	01
-	-	-	-	-	-	-	-	-	-	-	-	-	-	-	02
-	-	-	-	-	-	-	-	-	-	-	-	-	-	-	03
-	-	-	-	-	-	-	-	-	-	-	-	-	-	-	04
-	-	-	-	-	-	-	-	-	-	-	-	-	-	-	05
-	-	-	-	-	-	-	-	-	-	-	-	-	-	-	06
-	-	-	-	-	-	-	-	-	-	-	-	-	-	-	07
1104	25914	24191	289	7813	7717	-	-	-	-	-	-	-	-	-	08
2285	64694	50697	1479	48907	40188	1619	62437	56979	-	-	-	-	-	-	09
256	8579	5692	303	11564	8254	1585	81905	62494	882	62814	52573	46	4065	3954	10
3	140	68	3	198	77	22	1730	859	183	18447	12484	293	47462	36542	11
3648	99327	80648	2074	68482	56235	3226	146073	120332	1066	81295	65125	339	51527	40496	12
3648	99327	80648	2074	68482	56235	3226	146073	120332	1066	81295	65125	339	51527	40496	13

MIT KARTOFFELANBAU

-----50 UND MEHR-----

-	-	-	-	-	-	-	-	-	-	-	-	-	-	-	14
-	-	-	-	-	-	-	-	-	-	-	-	-	-	-	15
-	-	-	-	-	-	-	-	-	-	-	-	-	-	-	16
-	-	-	-	-	-	-	-	-	-	-	-	-	-	-	17
-	-	-	-	-	-	-	-	-	-	-	-	-	-	-	18
-	-	-	-	-	-	-	-	-	-	-	-	-	-	-	19
-	-	-	-	-	-	-	-	-	-	-	-	-	-	-	20
-	-	-	-	26	26	-	-	-	-	-	-	-	-	-	21
-	-	-	-	38	25	-	-	-	-	-	-	-	-	-	22
4	271	83	5	400	133	3	176	110	-	52	52	-	-	-	23
4	587	89	-	281	26	-	207	63	-	-	-	-	-	-	24
8	858	172	8	745	210	5	383	173	-	52	52	-	-	-	25
8	858	172	8	745	210	5	383	173	-	52	52	-	-	-	26

MIT ZUCKERRUEBENANBAU

-	-	-	-	-	-	-	-	-	-	-	-	-	-	-	27
-	-	-	-	-	-	-	-	-	-	-	-	-	-	-	28
-	-	-	-	-	-	-	-	-	-	-	-	-	-	-	29
-	-	-	-	-	-	-	-	-	-	-	-	-	-	-	30
-	-	-	-	-	-	-	-	-	-	-	-	-	-	-	31
-	-	-	-	-	-	-	-	-	-	-	-	-	-	-	32
-	-	-	-	-	-	-	-	-	-	-	-	-	-	-	33
-	-	-	-	-	-	-	-	-	-	-	-	-	-	-	34
6	271	123	-	-	-	-	-	-	-	-	-	-	-	-	35
206	14332	4485	115	9248	3100	45	4049	1459	-	57	57	-	-	-	36
34	3941	739	38	4816	1027	147	19741	5451	46	10954	3145	-	-	-	37
246	18544	5347	153	14064	4127	192	23790	6910	47	11011	3201	-	-	-	38
246	18544	5347	153	14064	4127	192	23790	6910	47	11011	3201	-	-	-	39

MIT KOERNERMAISANBAU

-	-	-	-	-	-	-	-	-	-	-	-	-	-	-	40
-	-	-	-	-	-	-	-	-	-	-	-	-	-	-	41
-	-	-	-	-	-	-	-	-	-	-	-	-	-	-	42
-	-	-	-	-	-	-	-	-	-	-	-	-	-	-	43
-	-	-	-	-	-	-	-	-	-	-	-	-	-	-	44
-	-	-	-	-	-	-	-	-	-	-	-	-	-	-	45
-	-	-	-	-	-	-	-	-	-	-	-	-	-	-	46
6	159	135	4	106	106	-	-	-	-	-	-	-	-	-	47
13	496	271	6	245	157	6	261	201	-	-	-	-	-	-	48
37	2357	800	18	1340	473	17	1259	607	7	482	403	-	-	-	49
-	337	45	6	650	157	8	1115	307	9	1406	634	-	-	-	50
58	3348	1251	34	2340	893	31	2635	1116	16	1888	1037	-	-	-	51
58	3348	1251	34	2340	893	31	2635	1116	16	1888	1037	-	-	-	52

Hessen

9 Landwirtschaftliche Betriebe 1979 nach

Lfd. Nr.	Landwirtschaftlich genutzte Fläche von ... bis unter ... ha		Betriebe	Landw. gen. Fläche	Ackerfläche	Dauergrünlandfläche ohne Streuwiesen	Futterpflanzenfläche	Getreidefläche	Kartoffel- fläche	Zuckerrüben- fläche	Körnermais- fläche
			Anzahl								
			ha								
		1	2	3	4	5	6	7	8	9	
LANDWIRTSCHAFTLICHE BETRIEBE											
01	0 AR	-	-	-	-	-	-	-	-	-	-
02	0,01-	1	207	144	117	10	2	85	20	0	1
03	1 -	2	8023	11530	8386	2782	87	6901	1099	9	14
04	2 -	5	15032	49879	30532	18358	717	25367	2675	44	53
05	5 -	10	11969	86012	50774	33822	2236	42357	2731	184	187
06	10 -	15	7410	91386	55206	34787	3945	45137	2098	765	337
07	15 -	20	5930	102864	64641	36921	6178	51008	1937	1993	462
08	20 -	30	7872	192055	123903	65924	14445	94793	2762	6130	945
09	30 -	50	4403	161792	108351	51538	12973	83272	1402	6690	1041
10	50 -	100	841	53203	38516	13530	3184	30366	262	2716	859
11	100 UND MEHR		192	32608	27438	4280	738	20760	181	2652	689
12	INSGESAMT		61879	781473	507863	261952	44505	400045	15166	21184	4590
13	DAR. 1 U.M.		61672	781330	507746	261942	44504	399960	15146	21183	4589
LANDWIRTSCHAFTLICHE BETRIEBE											
14	0 AR	-	-	-	-	-	-	-	-	-	-
15	0,01-	1	254	166	114	12	1	57	36	0	0
16	1 -	2	6951	10001	7147	2516	89	5621	1144	7	8
17	2 -	5	13177	43798	26190	16730	643	21146	2718	33	28
18	5 -	10	10263	73718	42297	30227	1970	34472	2754	121	105
19	10 -	15	6044	74477	43785	29554	3145	35137	2099	533	189
20	15 -	20	4584	79508	48525	29931	4739	37610	1951	1278	210
21	20 -	30	5527	134122	83938	48565	9827	63319	2772	3755	439
22	30 -	50	2394	86524	55511	29973	6782	42133	1402	2988	355
23	50 -	100	263	15785	10198	5205	1060	7889	262	532	57
24	100 UND MEHR		23	3865	3253	556	126	2254	181	415	52
25	INSGESAMT		49480	521965	320957	193270	28383	249638	15317	9662	1444
26	DAR. 1 U.M.		49226	521799	320843	193258	28382	249581	15282	9662	1443
LANDWIRTSCHAFTLICHE BETRIEBE											
27	0 AR	-	-	-	-	-	-	-	-	-	-
28	0,01-	1	1	1	1	-	-	1	0	0	-
29	1 -	2	71	109	79	27	0	59	9	9	-
30	2 -	5	185	632	425	198	13	328	32	45	0
31	5 -	10	253	1907	1419	461	52	1088	57	184	3
32	10 -	15	541	6890	5640	1198	395	4055	191	765	29
33	15 -	20	996	17487	14267	3108	1151	10159	395	1993	119
34	20 -	30	2087	51575	41717	9605	3733	29473	968	6133	344
35	30 -	50	1492	54896	44609	9989	3532	32522	625	6693	366
36	50 -	100	297	18796	16216	2442	708	12199	123	2716	272
37	100 UND MEHR		98	18429	16806	1396	215	12043	105	2652	365
38	INSGESAMT		6021	170720	141178	28423	9799	101927	2506	21190	1497
39	DAR. 1 U.M.		6020	170719	141177	28423	9799	101926	2506	21190	1497
LANDWIRTSCHAFTLICHE BETRIEBE											
40	0 AR	-	-	-	-	-	-	-	-	-	-
41	0,01-	1	4	3	2	0	-	1	0	-	1
42	1 -	2	37	55	41	11	1	31	4	-	14
43	2 -	5	134	468	333	128	15	277	22	0	53
44	5 -	10	259	1913	1280	605	47	1093	62	3	187
45	10 -	15	256	3179	2361	793	71	2089	72	38	337
46	15 -	20	258	4469	3576	858	152	3030	81	172	462
47	20 -	30	385	9564	7789	1696	451	6270	233	545	945
48	30 -	50	269	9940	8270	1637	542	6618	175	667	1041
49	50 -	100	83	5438	4751	663	145	4040	28	404	859
50	100 UND MEHR		31	4711	4370	284	100	3559	21	529	689
51	INSGESAMT		1716	39739	32774	6675	1524	27010	698	2359	4590
52	DAR. 1 U.M.		1712	39736	32772	6675	1524	27008	698	2359	4589

Größenklassen ausgewählter Anbauflächen
Hessen

Betriebe mit Anbaufläche ¹⁾ von ... bis unter ... ha												Lfd. Nr.
0,01 - 1			1 - 2			2 - 3			3 - 5			
Betriebe	Ackerfläche	Anbaufläche	Betriebe	Ackerfläche	Anbaufläche	Betriebe	Ackerfläche	Anbaufläche	Betriebe	Ackerfläche	Anbaufläche	
Anzahl	ha		Anzahl	ha		Anzahl	ha		Anzahl	ha		
10	11	12	13	14	15	16	17	18	19	20	21	

MIT GETREIDEANBAU (EINSCHL. KOERNERMAIS)

-	-	-	-	-	-	-	-	-	-	-	-	- 01
207	117	85	-	-	-	-	-	-	-	-	-	- 02
5025	4135	3119	2998	4250	3782	-	-	-	-	-	-	- 03
2988	2918	2027	7305	13362	10563	3426	9224	8068	1313	5029	4710	04
320	362	220	1676	3512	2563	3097	9814	7640	4557	21214	17355	05
38	59	23	208	462	314	538	1801	1336	1870	9901	7520	06
10	12	7	43	114	66	122	435	299	610	3440	2479	07
11	44	5	25	65	36	63	244	155	280	1763	1135	08
4	4	1	9	86	14	13	60	32	46	310	186	09
1	0	0	-	-	-	2	22	5	8	89	27	10
1	0	0	-	-	-	-	-	-	1	4	4	11
8605	7653	5488	12264	21851	17337	7261	21600	17535	8685	41751	33417	12
8398	7537	5403	12264	21851	17337	7261	21600	17535	8685	41751	33417	13

MIT KARTOFFELANBAU

-	-	-	-	-	-	-	-	-	-	-	-	- 14
254	114	36	-	-	-	-	-	-	-	-	-	- 15
6944	7138	1136	7	9	8	-	-	-	-	-	-	- 16
13131	26048	2661	44	136	53	2	6	4	-	-	-	- 17
10127	41483	2548	113	649	135	12	90	26	9	60	33	18
5787	41199	1732	209	2035	243	34	386	74	14	165	50	19
4202	43292	1329	293	3837	337	47	705	104	33	534	118	20
4836	70539	1470	489	8994	584	87	1775	193	72	1611	260	21
2008	44731	589	240	6080	289	66	2116	146	49	1529	169	22
200	7176	52	29	1227	34	14	672	31	10	533	34	23
10	1296	4	2	322	3	-	-	-	2	194	7	24
47499	283017	11557	1426	23289	1686	262	5750	579	189	4626	672	25
47245	282903	11521	1426	23289	1686	262	5750	579	189	4626	672	26

MIT ZUCKERRUEBENANBAU

-	-	-	-	-	-	-	-	-	-	-	-	- 27
1	1	0	-	-	-	-	-	-	-	-	-	- 28
71	79	9	-	-	-	-	-	-	-	-	-	- 29
180	811	40	5	14	5	-	-	-	-	-	-	- 30
172	424	66	61	446	75	20	149	43	-	-	-	- 31
147	1266	82	261	2762	342	91	1072	201	40	512	130	32
156	1846	94	326	4476	444	310	4631	698	184	2961	646	33
104	1597	61	428	7477	576	517	9878	1194	789	16852	2863	34
31	686	17	137	3328	189	234	6247	541	491	14054	1852	35
2	50	1	4	133	5	21	896	46	43	1886	164	36
-	-	-	-	-	-	1	67	2	2	173	9	37
864	6760	371	1222	18635	1637	1194	22940	2724	1549	36439	5663	38
863	6759	371	1222	18635	1637	1194	22940	2724	1549	36439	5663	39

MIT KOERNERMAISANBAU

-	-	-	-	-	-	-	-	-	-	-	-	- 40
4	2	1	-	-	-	-	-	-	-	-	-	- 41
35	38	12	2	3	2	-	-	-	-	-	-	- 42
120	289	32	10	31	12	3	10	7	1	3	3	43
192	864	65	44	258	53	13	91	29	9	58	33	44
108	831	47	84	809	103	39	424	88	20	229	71	45
69	852	38	93	1250	116	48	716	108	38	591	139	46
57	1097	32	136	2556	177	79	1661	177	63	1305	232	47
21	569	11	64	1935	83	57	1716	128	49	1428	175	48
1	56	1	6	372	8	8	377	18	17	814	65	49
-	-	-	-	-	-	-	-	-	1	85	4	50
607	4599	237	439	7214	553	247	4995	556	198	4513	722	51
603	4597	236	439	7214	553	247	4995	556	198	4513	722	52

Hessen

9 Landwirtschaftliche Betriebe 1979 nach

Lfd. Nr.	Landwirtschaftlich genutzte Fläche von ... bis unter ... ha	Betriebe mit								
		5 - 10			10 - 15			15 - 20		
		Betriebe	Ackerfläche	Anbaufläche	Betriebe	Ackerfläche	Anbaufläche	Betriebe	Ackerfläche	Anbaufläche
		Anzahl	ha		Anzahl	ha		Anzahl	ha	
	22	23	24	25	26	27	28	29	30	
LANDWIRTSCHAFTLICHE BETRIEBE										
01	0 AR	-	-	-	-	-	-	-	-	-
02	0,01-	1	-	-	-	-	-	-	-	-
03	1	2	-	-	-	-	-	-	-	-
04	2	5	-	-	-	-	-	-	-	-
05	5	10	2319	15871	14578	-	-	-	-	-
06	10	15	4032	34245	27659	724	8738	8284	-	-
07	15	20	3367	34505	25822	1458	20662	17086	320	5473
08	20	30	2163	23938	16884	3467	57244	42583	1415	29561
09	30	50	351	4275	2694	886	15807	11163	1329	31492
10	50	100	19	267	146	34	672	449	72	1809
11	100 UND MEHR		3	21	19	3	74	34		46
12	INSGESAMT		12254	113121	87803	6572	103197	79599	3138	68380
13	DAR. 1 U.M.		12254	113121	87803	6572	103197	79599	3138	68380
LANDWIRTSCHAFTLICHE BETRIEBE										
14	0 AR	-	-	-	-	-	-	-	-	-
15	0,01-	1	-	-	-	-	-	-	-	-
16	1	2	-	-	-	-	-	-	-	-
17	2	5	-	-	-	-	-	-	-	-
18	5	10	2	15	12	-	-	-	-	-
19	10	15	-	-	-	-	-	-	-	-
20	15	20	7	125	38	-	32	24	-	-
21	20	30	41	969	244	-	49	20	-	-
22	30	50	28	943	172	3	113	36	-	-
23	50	100	4	225	28	5	303	60	-	-
24	100 UND MEHR		2	258	12	-	189	26	-	284
25	INSGESAMT		84	2535	506	14	686	166	-	284
26	DAR. 1 U.M.		84	2535	506	14	686	166	-	284
LANDWIRTSCHAFTLICHE BETRIEBE										
27	0 AR	-	-	-	-	-	-	-	-	-
28	0,01-	1	-	-	-	-	-	-	-	-
29	1	2	-	-	-	-	-	-	-	-
30	2	5	-	-	-	-	-	-	-	-
31	5	10	-	-	-	-	-	-	-	-
32	10	15	2	28	10	-	-	-	-	-
33	15	20	20	353	111	-	-	-	-	-
34	20	30	248	5884	1425	-	28	13	-	-
35	30	50	537	17810	3418	61	2444	660	41	15
36	50	100	114	5804	809	62	3794	740	35	2398
37	100 UND MEHR		13	1531	99	9	1420	106	16	2418
38	INSGESAMT		934	31410	5872	133	7686	1518	52	4856
39	DAR. 1 U.M.		934	31410	5872	133	7686	1518	52	4856
LANDWIRTSCHAFTLICHE BETRIEBE										
40	0 AR	-	-	-	-	-	-	-	-	-
41	0,01-	1	-	-	-	-	-	-	-	-
42	1	2	-	-	-	-	-	-	-	-
43	2	5	-	-	-	-	-	-	-	-
44	5	10	1	9	7	-	-	-	-	-
45	10	15	5	67	29	-	-	-	-	-
46	15	20	10	167	60	-	-	-	-	-
47	20	30	47	1091	296	3	79	32	-	-
48	30	50	57	1894	382	17	587	192	3	96
49	50	100	19	977	132	14	951	179	9	576
50	100 UND MEHR		7	1042	50	5	597	58	3	531
51	INSGESAMT		146	5247	956	39	2214	461	15	1203
52	DAR. 1 U.M.		146	5247	956	39	2214	461	15	1203

Größenklassen ausgewählter Anbauflächen

Hessen

Anbaufläche ¹⁾ von ... bis unter ... ha															Lfd. Nr.
20 - 25			25 - 30			30 - 50			50 - 80			80 und mehr			
Betriebe	Ackerfläche	Anbaufläche	Betriebe	Ackerfläche	Anbaufläche	Betriebe	Ackerfläche	Anbaufläche	Betriebe	Ackerfläche	Anbaufläche	Betriebe	Ackerfläche	Anbaufläche	
Anzahl	ha		Anzahl	ha		Anzahl	ha		Anzahl	ha		Anzahl	ha		
31	32	33	34	35	36	37	38	39	40	41	42	43	44	45	

MIT GETREIDEANBAU (EINSCHL. KOERNERMAIS)

-	-	-	-	-	-	-	-	-	-	-	-	-	-	-	01
-	-	-	-	-	-	-	-	-	-	-	-	-	-	-	02
-	-	-	-	-	-	-	-	-	-	-	-	-	-	-	03
-	-	-	-	-	-	-	-	-	-	-	-	-	-	-	04
-	-	-	-	-	-	-	-	-	-	-	-	-	-	-	05
-	-	-	-	-	-	-	-	-	-	-	-	-	-	-	06
-	-	-	-	-	-	-	-	-	-	-	-	-	-	-	07
379	9158	8266	69	1885	1848	-	-	-	-	-	-	-	-	-	08
918	25915	20311	438	14551	11851	409	15850	13930	-	-	-	-	-	-	09
78	2460	1743	109	4108	3007	357	17530	13919	155	11007	9262	6	551	536	10
-	-	-	-	60	56	10	589	414	48	4559	3285	122	22085	16913	11
1375	37534	30320	618	20605	16762	776	33969	28263	203	15565	12547	128	22636	17450	12
1375	37534	30320	618	20605	16762	776	33969	28263	203	15565	12547	128	22636	17450	13

MIT KARTOFFELANBAU

-----50 UND MEHR-----

-	-	-	-	-	-	-	-	-	-	-	-	-	-	-	14
-	-	-	-	-	-	-	-	-	-	-	-	-	-	-	15
-	-	-	-	-	-	-	-	-	-	-	-	-	-	-	16
-	-	-	-	-	-	-	-	-	-	-	-	-	-	-	17
-	-	-	-	-	-	-	-	-	-	-	-	-	-	-	18
-	-	-	-	-	-	-	-	-	-	-	-	-	-	-	19
-	-	-	-	-	-	-	-	-	-	-	-	-	-	-	20
-	-	-	-	-	-	-	-	-	-	-	-	-	-	-	21
-	-	-	-	-	-	-	-	-	-	-	-	-	-	-	22
-	63	23	-	-	-	-	-	-	-	-	-	-	-	-	23
-	290	20	-	260	52	-	160	38	-	-	-	-	-	-	24
-	352	43	-	260	52	-	160	38	-	-	-	-	-	-	25
-	352	43	-	260	52	-	160	38	-	-	-	-	-	-	26

MIT ZUCKERRUEBENANBAU

-	-	-	-	-	-	-	-	-	-	-	-	-	-	-	27
-	-	-	-	-	-	-	-	-	-	-	-	-	-	-	28
-	-	-	-	-	-	-	-	-	-	-	-	-	-	-	29
-	-	-	-	-	-	-	-	-	-	-	-	-	-	-	30
-	-	-	-	-	-	-	-	-	-	-	-	-	-	-	31
-	-	-	-	-	-	-	-	-	-	-	-	-	-	-	32
-	-	-	-	-	-	-	-	-	-	-	-	-	-	-	33
-	-	-	-	-	-	-	-	-	-	-	-	-	-	-	34
-	-	-	-	-	-	-	-	-	-	-	-	-	-	-	35
14	1092	301	-	92	28	-	72	30	-	-	-	-	-	-	36
15	1949	333	13	1977	361	17	3321	596	12	3950	888	-	-	-	37
29	3041	633	14	2069	389	18	3393	626	12	3950	888	-	-	-	38
29	3041	633	14	2069	389	18	3393	626	12	3950	888	-	-	-	39

MIT KOERNERMAISANBAU

-	-	-	-	-	-	-	-	-	-	-	-	-	-	-	40
-	-	-	-	-	-	-	-	-	-	-	-	-	-	-	41
-	-	-	-	-	-	-	-	-	-	-	-	-	-	-	42
-	-	-	-	-	-	-	-	-	-	-	-	-	-	-	43
-	-	-	-	-	-	-	-	-	-	-	-	-	-	-	44
-	-	-	-	-	-	-	-	-	-	-	-	-	-	-	45
-	-	-	-	-	-	-	-	-	-	-	-	-	-	-	46
-	-	-	-	-	-	-	-	-	-	-	-	-	-	-	47
-	45	23	-	-	-	-	-	-	-	-	-	-	-	-	48
4	131	43	-	124	54	4	312	153	-	62	60	-	-	-	49
4	463	86	3	401	83	5	759	181	3	492	172	-	-	-	50
7	639	152	5	524	137	9	1070	334	4	554	232	-	-	-	51
7	639	152	5	524	137	9	1070	334	4	554	232	-	-	-	52

Lfd. Nr.	Landwirtschaftlich genutzte Fläche von ... bis unter ... ha	Betriebe	Landw. gen. Fläche	Ackerfläche	Dauergrünlandfläche ohne Streuwiesen	Futterpflanzenfläche	Getreidefläche	Kartoffel- fläche	Zuckerrüben- fläche	Körnermais- fläche
		Anzahl								
		1	2	3	4	5	6	7	8	9
LANDWIRTSCHAFTLICHE BETRIEBE										
01	0 AR	-	-	-	-	-	-	-	-	-
02	0,01- 1	599	455	207	13	1	156	32	0	1
03	1 - 2	5162	7316	4729	1394	77	3812	564	16	8
04	2 - 5	10640	36132	20361	11258	494	16924	1499	118	55
05	5 - 10	11330	81836	46181	27214	1771	38503	2058	792	160
06	10 - 15	7010	85916	52944	25825	2544	42769	1976	2366	168
07	15 - 20	4903	85018	56043	23267	3246	43834	2230	3585	201
08	20 - 30	6370	155494	102468	46072	7567	79236	3757	7031	392
09	30 - 50	4378	162770	103615	55384	9723	81651	2716	5748	637
10	50 - 100	1126	70641	46258	22493	4016	37739	559	2106	362
11	100 UND MEHR	91	14410	9353	2743	447	7723	51	660	592
12	INSGESAMT	51609	699990	442138	215662	29887	352347	15444	22422	2576
13	DAR. 1 U.M.	51010	699535	441932	215649	29886	352190	15412	22422	2575
LANDWIRTSCHAFTLICHE BETRIEBE										
14	0 AR	-	-	-	-	-	-	-	-	-
15	0,01- 1	894	613	204	14	2	67	90	-	0
16	1 - 2	4338	6164	3587	1290	71	2568	686	8	3
17	2 - 5	8523	28876	15625	9625	432	12320	1612	85	32
18	5 - 10	8787	63484	35267	22490	1507	28456	2105	507	76
19	10 - 15	5272	64468	39542	20731	2124	31129	2019	1476	104
20	15 - 20	3557	61656	40436	18189	2587	30820	2248	2128	100
21	20 - 30	4400	107012	70069	33634	5596	52831	3762	4023	207
22	30 - 50	2614	96090	61034	33530	5905	47319	2718	2564	202
23	50 - 100	465	28211	17823	9833	1656	14323	560	617	86
24	100 UND MEHR	19	3267	1758	515	104	1368	52	101	28
25	INSGESAMT	38869	459839	285346	149853	19984	221200	15852	11508	838
26	DAR. 1 U.M.	37975	459226	285142	149838	19982	221133	15762	11508	838
LANDWIRTSCHAFTLICHE BETRIEBE										
27	0 AR	-	-	-	-	-	-	-	-	-
28	0,01- 1	3	2	1	-	-	0	-	1	-
29	1 - 2	83	123	90	20	2	59	8	18	-
30	2 - 5	276	967	680	182	10	465	50	133	1
31	5 - 10	714	5542	4086	619	81	2866	155	794	6
32	10 - 15	1166	14599	11481	936	291	7922	443	2370	22
33	15 - 20	1258	21927	17930	1065	477	12438	807	3585	60
34	20 - 30	1735	42182	35733	2125	984	24920	1732	7045	153
35	30 - 50	933	34593	30370	2123	1055	21603	1216	5748	296
36	50 - 100	209	13368	11626	1040	379	8624	211	2106	176
37	100 UND MEHR	27	4789	3611	369	60	2750	41	660	203
38	INSGESAMT	6404	138093	115608	8478	3338	81648	4664	22460	916
39	DAR. 1 U.M.	6401	138091	115606	8478	3338	81648	4664	22459	916
LANDWIRTSCHAFTLICHE BETRIEBE										
40	0 AR	-	-	-	-	-	-	-	-	-
41	0,01- 1	7	5	2	0	-	1	0	-	1
42	1 - 2	30	44	34	6	2	24	4	-	8
43	2 - 5	103	365	266	60	7	210	22	1	55
44	5 - 10	162	1223	792	196	19	671	38	10	160
45	10 - 15	134	1667	1194	249	51	987	43	32	168
46	15 - 20	133	2324	1759	350	76	1408	80	102	201
47	20 - 30	171	4170	3436	548	106	2740	106	289	392
48	30 - 50	146	5359	4697	765	94	3722	172	510	637
49	50 - 100	61	3919	3464	392	60	2781	68	376	362
50	100 UND MEHR	16	2945	2710	159	39	2245	37	300	592
51	INSGESAMT	963	22221	18355	2725	456	14789	571	1622	2576
52	DAR. 1 U.M.	956	22216	18353	2725	456	14788	571	1622	2575

Größenklassen ausgewählter Anbauflächen

Rheinland-Pfalz

Betriebe mit Anbaufläche ¹⁾ von ... bis unter ... ha												Lfd. Nr.
0,01 - 1			1 - 2			2 - 3			3 - 5			
Betriebe	Ackerfläche	Anbau- fläche	Betriebe	Ackerfläche	Anbau- fläche	Betriebe	Ackerfläche	Anbau- fläche	Betriebe	Ackerfläche	Anbau- fläche	
Anzahl	ha		Anzahl	ha		Anzahl	ha		Anzahl	ha		
10	11	12	13	14	15	16	17	18	19	20	21	

MIT GETREIDEANBAU (EINSCHL. KOERNERMAIS)

-	-	-	-	-	-	-	-	-	-	-	-	- 01
599	207	156	-	-	-	-	-	-	-	-	-	- 02
3652	2641	1923	1510	2088	1889	-	-	-	-	-	-	- 03
3114	2604	1768	4147	7446	5839	2267	6089	5322	1112	4223	3995	04
711	629	402	1815	3635	2705	2587	8146	6337	4076	19041	15598	05
73	105	44	206	456	305	436	1541	1073	1700	9102	6895	06
12	34	8	54	139	73	103	433	251	409	2420	1657	07
11	41	6	48	184	66	75	338	178	274	1719	1093	08
5	11	2	23	74	31	29	178	68	86	545	325	09
2	11	1	3	16	5	1	3	3	8	81	32	10
-	-	-	-	-	-	-	-	-	2	16	8	11
8179	6282	4311	7806	14039	10912	5498	16728	13232	7667	37147	29605	12
7580	6075	4154	7806	14039	10912	5498	16728	13232	7667	37147	29605	13

MIT KARTOFFELANBAU

-	-	-	-	-	-	-	-	-	-	-	-	- 14
894	204	90	-	-	-	-	-	-	-	-	-	- 15
4326	3571	672	12	16	13	-	-	-	-	-	-	- 16
8462	15441	1524	48	143	59	12	38	26	1	4	4	17
8603	34149	1793	129	712	160	39	279	90	14	109	51	18
4933	35962	1212	182	1756	228	63	706	149	66	762	241	19
3098	33615	805	168	2270	203	90	1270	208	111	1744	413	20
3645	54777	931	261	4734	312	101	1922	236	185	3748	692	21
2097	46254	532	165	4219	205	71	2123	164	103	2678	393	22
365	13451	90	40	1472	48	9	444	19	14	630	52	23
12	653	3	2	293	3	3	320	7	1	223	3	24
36435	238077	7652	1007	15615	1230	388	7100	898	495	9897	1849	25
35541	237873	7562	1007	15615	1230	388	7100	898	495	9897	1849	26

MIT ZUCKERRUEBENANBAU

-	-	-	-	-	-	-	-	-	-	-	-	- 27
3	1	1	-	-	-	-	-	-	-	-	-	- 28
80	86	15	3	5	3	-	-	-	-	-	-	- 29
229	522	73	44	146	51	1	4	2	2	8	8	30
302	1378	135	308	1909	408	91	691	201	10	84	33	31
134	1023	76	395	3682	557	417	4212	962	212	2468	729	32
40	663	34	200	2690	283	393	5432	942	536	8026	1948	33
52	779	29	144	2795	199	233	4465	551	745	15020	2886	34
22	455	12	50	1418	66	70	2119	162	164	4968	642	35
-	-	-	8	335	10	8	427	20	21	1042	80	36
2	24	1	-	-	-	-	-	-	1	95	5	37
884	4932	376	1152	12981	1577	1213	17349	2840	1691	31710	6329	38
881	4931	376	1152	12981	1577	1213	17349	2840	1691	31710	6329	39

MIT KOERNERMAISANBAU

-	-	-	-	-	-	-	-	-	-	-	-	- 40
7	2	1	-	-	-	-	-	-	-	-	-	- 41
28	31	6	2	3	3	-	-	-	-	-	-	- 42
85	212	27	15	45	20	2	6	5	1	4	3	43
102	444	38	36	181	47	14	101	32	7	45	27	44
68	562	31	42	382	54	12	116	28	8	92	30	45
63	763	28	34	468	46	17	252	38	12	188	43	46
37	707	17	47	903	59	40	774	89	32	680	114	47
21	640	11	33	1001	44	23	725	50	33	993	117	48
4	206	1	5	277	7	5	286	11	17	937	62	49
1	114	1	1	235	2	-	-	-	1	63	5	50
416	3679	160	215	3495	281	113	2259	254	111	3001	400	51
409	3677	159	215	3495	281	113	2259	254	111	3001	400	52

Lfd. Nr.	Landwirtschaftlich genutzte Fläche von ... bis unter ... ha	Betriebe mit								
		5 - 10			10 - 15			15 - 20		
		Betriebe	Ackerfläche	Anbaufläche	Betriebe	Ackerfläche	Anbaufläche	Betriebe	Ackerfläche	Anbaufläche
		Anzahl	ha		Anzahl	ha		Anzahl	ha	
	22	23	24	25	26	27	28	29	30	
LANDWIRTSCHAFTLICHE BETRIEBE										
01	0 AR	-	-	-	-	-	-	-	-	-
02	0,01- 1	-	-	-	-	-	-	-	-	-
03	1 - 2	-	-	-	-	-	-	-	-	-
04	2 - 5	-	-	-	-	-	-	-	-	-
05	5 - 10	2141	14729	13460	-	-	-	-	-	-
06	10 - 15	3996	34477	27630	599	7261	6822	-	-	-
07	15 - 20	2532	26396	19474	1543	22300	18279	250	4321	4091
08	20 - 30	1600	17954	12606	2471	40483	30556	1418	30018	24127
09	30 - 50	457	5088	3521	917	15885	11511	1065	23906	18432
10	50 - 100	39	478	283	63	1099	769	118	2854	2075
11	100 UND MEHR	5	72	35	5	96	64	18	15	15
12	INSGESAMT	10770	99196	77009	5598	87124	68000	2852	61116	48740
13	DAR. 1 U.M.	10770	99196	77009	5598	87124	68000	2852	61116	48740
LANDWIRTSCHAFTLICHE BETRIEBE										
14	0 AR	-	-	-	-	-	-	-	-	-
15	0,01- 1	-	-	-	-	-	-	-	-	-
16	1 - 2	-	-	-	-	-	-	-	-	-
17	2 - 5	-	-	-	-	-	-	-	-	-
18	5 - 10	2	19	11	-	-	-	-	-	-
19	10 - 15	25	314	152	3	43	37	-	-	-
20	15 - 20	84	1438	552	6	99	69	-	-	-
21	20 - 30	167	3852	1113	35	867	382	6	169	96
22	30 - 50	133	4020	853	36	1373	419	7	286	109
23	50 - 100	24	1135	164	7	358	80	4	216	64
24	100 UND MEHR	-	-	-	-	-	-	-	-	-
25	INSGESAMT	435	10778	2845	87	2740	986	17	671	269
26	DAR. 1 U.M.	435	10778	2845	87	2740	986	17	671	269
LANDWIRTSCHAFTLICHE BETRIEBE										
27	0 AR	-	-	-	-	-	-	-	-	-
28	0,01- 1	-	-	-	-	-	-	-	-	-
29	1 - 2	-	-	-	-	-	-	-	-	-
30	2 - 5	-	-	-	-	-	-	-	-	-
31	5 - 10	3	24	17	-	-	-	-	-	-
32	10 - 15	8	96	46	-	-	-	-	-	-
33	15 - 20	68	1103	368	-	16	10	-	-	-
34	20 - 30	558	12601	3337	-	43	25	-	28	18
35	30 - 50	518	17034	3633	104	4171	1154	5	204	80
36	50 - 100	61	3216	447	79	4341	945	21	1422	355
37	100 UND MEHR	3	165	21	4	371	54	4	541	75
38	INSGESAMT	1219	34238	7869	190	8943	2188	31	2195	526
39	DAR. 1 U.M.	1219	34238	7869	190	8943	2188	31	2195	526
LANDWIRTSCHAFTLICHE BETRIEBE										
40	0 AR	-	-	-	-	-	-	-	-	-
41	0,01- 1	-	-	-	-	-	-	-	-	-
42	1 - 2	-	-	-	-	-	-	-	-	-
43	2 - 5	-	-	-	-	-	-	-	-	-
44	5 - 10	3	21	15	-	-	-	-	-	-
45	10 - 15	3	33	15	-	10	10	-	-	-
46	15 - 20	7	88	47	-	-	-	-	-	-
47	20 - 30	12	294	80	3	78	33	-	-	-
48	30 - 50	23	795	163	5	214	62	3	125	53
49	50 - 100	21	1213	133	3	181	33	4	258	67
50	100 UND MEHR	2	199	14	-	-	-	-	229	32
51	INSGESAMT	71	2643	468	12	482	138	9	612	152
52	DAR. 1 U.M.	71	2643	468	12	482	138	9	612	152

Größenklassen ausgewählter Anbauflächen

Rheinland-Pfalz

Anbaufläche ¹⁾ von ... bis unter ... ha															Lfd. Nr.
20 - 25			25 - 30			30 - 50			50 - 80			80 und mehr			
Betriebe	Acker- fläche	Anbau- fläche	Betriebe	Acker- fläche	Anbau- fläche	Betriebe	Acker- fläche	Anbau- fläche	Betriebe	Acker- fläche	Anbau- fläche	Betriebe	Acker- fläche	Anbau- fläche	
Anzahl	ha		Anzahl	ha		Anzahl	ha		Anzahl	ha		Anzahl	ha		
31	32	33	34	35	36	37	38	39	40	41	42	43	44	45	

MIT GETREIDEANBAU (EINSCHL. KOERNERMAIS)

-	-	-	-	-	-	-	-	-	-	-	-	-	-	-	01
-	-	-	-	-	-	-	-	-	-	-	-	-	-	-	02
-	-	-	-	-	-	-	-	-	-	-	-	-	-	-	03
-	-	-	-	-	-	-	-	-	-	-	-	-	-	-	04
-	-	-	-	-	-	-	-	-	-	-	-	-	-	-	05
-	-	-	-	-	-	-	-	-	-	-	-	-	-	-	06
-	-	-	-	-	-	-	-	-	-	-	-	-	-	-	07
397	9669	8584	76	2063	2020	-	-	-	-	-	-	-	-	-	08
864	24443	19249	495	16370	13458	437	17116	15054	-	-	-	-	-	-	09
129	3865	2871	121	4259	3306	460	21160	17569	175	11788	10231	7	643	594	10
	61	42		50	50	4	250	174	26	2201	1685	44	6569	5650	11
1392	38038	30746	694	22742	18834	901	38526	32798	201	13989	11916	51	7212	6244	12
1392	38038	30746	694	22742	18834	901	38526	32798	201	13989	11916	51	7212	6244	13

MIT KARTOFFELANBAU

-----50 UND MEHR-----

-	-	-	-	-	-	-	-	-	-	-	-	-	-	-	14
-	-	-	-	-	-	-	-	-	-	-	-	-	-	-	15
-	-	-	-	-	-	-	-	-	-	-	-	-	-	-	16
-	-	-	-	-	-	-	-	-	-	-	-	-	-	-	17
-	-	-	-	-	-	-	-	-	-	-	-	-	-	-	18
-	-	-	-	-	-	-	-	-	-	-	-	-	-	-	19
-	-	-	-	-	-	-	-	-	-	-	-	-	-	-	20
-	81	44	-	-	-	-	-	-	-	-	-	-	-	-	21
-	118	43	-	-	-	-	-	-	-	-	-	-	-	-	22
-	-	-	-	-	-	-	269	37	-	-	-	-	-	-	23
-	-	-	-	-	-	-	-	-	-	-	-	-	-	-	24
4	198	86	-	-	-	-	269	37	-	-	-	-	-	-	25
4	198	86	-	-	-	-	269	37	-	-	-	-	-	-	26

MIT ZUCKERRUEBENANBAU

-	-	-	-	-	-	-	-	-	-	-	-	-	-	-	27
-	-	-	-	-	-	-	-	-	-	-	-	-	-	-	28
-	-	-	-	-	-	-	-	-	-	-	-	-	-	-	29
-	-	-	-	-	-	-	-	-	-	-	-	-	-	-	30
-	-	-	-	-	-	-	-	-	-	-	-	-	-	-	31
-	-	-	-	-	-	-	-	-	-	-	-	-	-	-	32
-	-	-	-	-	-	-	-	-	-	-	-	-	-	-	33
-	-	-	-	-	-	-	-	-	-	-	-	-	-	-	34
-	-	-	-	-	-	-	-	-	-	-	-	-	-	-	35
9	673	195	-	170	52	-	-	-	-	-	-	-	-	-	36
3	403	68	-	228	53	4	793	162	4	992	224	-	-	-	37
12	1076	263	4	398	105	4	793	162	4	992	224	-	-	-	38
12	1076	263	4	398	105	4	793	162	4	992	224	-	-	-	39

MIT KOERNERMAISANBAU

-	-	-	-	-	-	-	-	-	-	-	-	-	-	-	40
-	-	-	-	-	-	-	-	-	-	-	-	-	-	-	41
-	-	-	-	-	-	-	-	-	-	-	-	-	-	-	42
-	-	-	-	-	-	-	-	-	-	-	-	-	-	-	43
-	-	-	-	-	-	-	-	-	-	-	-	-	-	-	44
-	-	-	-	-	-	-	-	-	-	-	-	-	-	-	45
-	-	-	-	-	-	-	-	-	-	-	-	-	-	-	46
-	40	20	-	86	52	-	80	64	-	-	-	-	-	-	47
-	53	20	-	53	27	-	-	-	-	-	-	-	-	-	48
-	105	23	-	269	28	3	574	126	4	924	362	-	-	-	49
3	198	63	4	408	106	5	654	191	4	924	362	-	-	-	50
3	198	63	4	408	106	5	654	191	4	924	362	-	-	-	51
3	198	63	4	408	106	5	654	191	4	924	362	-	-	-	52

Lfd. Nr.	Landwirtschaftlich genutzte Fläche von ... bis unter ... ha	Betriebe	Landw. gen. Fläche	Ackerfläche	Dauergrünlandfläche ohne Streuwiesen	Futterpflanzenfläche	Getreidefläche	Kartoffelfläche	Zuckerrübenfläche	Körnermaisefläche	
		Anzahl	ha								
		1	2	3	4	5	6	7	8	9	
LANDWIRTSCHAFTLICHE BETRIEBE											
01	0 AR	-	-	-	-	-	-	-	-	-	
02	0,01- 1	1622	1231	607	92	18	431	84	0	26	
03	1 - 2	17547	25182	15407	7252	981	11655	1601	23	552	
04	2 - 5	27498	91570	50341	35436	4771	37955	3797	132	1913	
05	5 - 10	26602	193962	104744	81601	13820	77743	5658	576	3447	
06	10 - 15	16592	204429	112958	86343	19307	80539	4611	1666	3041	
07	15 - 20	11575	200857	116187	81021	23289	79882	3538	3185	2872	
08	20 - 30	13069	317266	192824	120223	43141	129549	4168	6704	4859	
09	30 - 50	6474	238825	152925	83489	33567	105094	1969	5163	5436	
10	50 - 100	1375	87893	61471	24886	9470	45075	455	2359	4535	
11	100 UND MEHR	222	34436	27144	6537	1223	19865	71	2685	2089	
12	INSGESAMT	122576	1395651	834607	526882	149587	587788	25953	22492	28770	
13	DAR. 1 U.M.	120954	1394420	834000	526789	149569	587357	25869	22492	28745	
LANDWIRTSCHAFTLICHE BETRIEBE											
14	0 AR	-	-	-	-	-	-	-	-	-	
15	0,01- 1	1843	1329	547	109	22	238	144	1	12	
16	1 - 2	15169	21809	12540	6996	921	8672	1773	17	374	
17	2 - 5	24189	80477	42156	33445	4316	30397	3989	84	1243	
18	5 - 10	22800	165805	88814	73548	11963	62700	5765	391	2193	
19	10 - 15	13375	164377	88331	72875	15462	61754	4653	984	1670	
20	15 - 20	8353	144556	81795	60802	16688	55220	3558	1755	1365	
21	20 - 30	8112	195553	116334	77131	25680	77516	4186	3215	2107	
22	30 - 50	3200	116395	71780	43653	15663	48880	1975	2020	1621	
23	50 - 100	417	25777	16235	8971	2978	11649	456	352	696	
24	100 UND MEHR	20	2813	1711	1053	173	1222	71	37	69	
25	INSGESAMT	97478	918891	518243	378582	93866	358249	26571	8856	11350	
26	DAR. 1 U.M.	95635	917561	517696	378473	93844	358011	26427	8855	11338	
LANDWIRTSCHAFTLICHE BETRIEBE											
27	0 AR	-	-	-	-	-	-	-	-	-	
28	0,01- 1	18	14	5	1	0	2	1	1	0	
29	1 - 2	184	271	179	61	10	120	17	27	9	
30	2 - 5	442	1490	963	429	61	676	58	138	34	
31	5 - 10	705	5420	3972	1179	327	2784	144	579	83	
32	10 - 15	1073	13499	10531	2440	1214	6936	270	1666	170	
33	15 - 20	1356	23764	19430	3747	2705	12290	382	3188	288	
34	20 - 30	2123	52095	43096	8274	6778	27251	594	6704	684	
35	30 - 50	1147	42284	35311	6635	5600	22843	251	5169	733	
36	50 - 100	249	16368	14634	1545	1174	10214	126	2359	723	
37	100 UND MEHR	81	13645	12914	664	216	8662	22	2685	668	
38	INSGESAMT	7378	168851	141037	24975	18085	91778	1864	22515	3391	
39	DAR. 1 U.M.	7360	168837	141031	24975	18084	91776	1863	22515	3391	
LANDWIRTSCHAFTLICHE BETRIEBE											
40	0 AR	-	-	-	-	-	-	-	-	-	
41	0,01- 1	235	177	68	8	2	47	10	0	26	
42	1 - 2	2300	3358	2191	585	77	1730	189	5	552	
43	2 - 5	3938	13036	8369	2743	357	6927	445	19	1913	
44	5 - 10	3419	24632	16264	5620	915	13802	528	63	3447	
45	10 - 15	1730	21223	14816	4898	949	12636	348	165	3041	
46	15 - 20	1121	19452	14454	4015	1034	12209	261	369	2872	
47	20 - 30	1312	31887	24382	6468	2020	20271	485	727	4859	
48	30 - 50	876	33030	26711	5742	2272	22500	222	840	5436	
49	50 - 100	330	22203	19324	2599	941	16546	119	938	4535	
50	100 UND MEHR	73	11955	10895	908	305	8747	25	1058	2089	
51	INSGESAMT	15334	180952	137473	33586	8872	115415	2631	4183	28770	
52	DAR. 1 U.M.	15099	180775	137405	33577	8870	115368	2621	4183	28745	

Größenklassen ausgewählter Anbauflächen

Baden-Württemberg

Betriebe mit Anbaufläche ¹⁾ von ... bis unter ... ha												Lfd. Nr.
0,01 - 1			1 - 2			2 - 3			3 - 5			
Betriebe	Ackerfläche	Anbaufläche	Betriebe	Ackerfläche	Anbaufläche	Betriebe	Ackerfläche	Anbaufläche	Betriebe	Ackerfläche	Anbaufläche	
Anzahl	ha		Anzahl	ha		Anzahl	ha		Anzahl	ha		
10	11	12	13	14	15	16	17	18	19	20	21	

MIT GETREIDEANBAU (EINSCHL. KOERNERMAIS)

-	-	-	-	-	-	-	-	-	-	-	-	- 01
1622	607	431	-	-	-	-	-	-	-	-	-	- 02
13937	10288	7165	3610	5119	4490	-	-	-	-	-	-	- 03
10872	10784	6194	10469	20120	14898	4278	12105	10198	1879	7333	6664	04
2669	3158	1593	6230	14960	9340	6708	23968	16435	7522	38061	28750	05
610	821	352	1230	3444	1831	2065	8463	5134	5700	34391	22677	06
253	392	150	415	1304	608	676	3232	1649	2194	14881	8879	07
160	334	95	344	1328	485	408	2378	982	1075	8551	4279	08
36	146	21	90	421	123	95	619	227	224	2020	877	09
6	10	2	12	62	16	13	77	32	16	132	63	10
1	1	1	2	3	3	2	37	5	5	19	18	11
30166	26540	16004	22402	46760	31795	14245	50879	34662	18615	105389	72208	12
28544	25933	15573	22402	46760	31795	14245	50879	34662	18615	105389	72208	13

MIT KARTOFFELANBAU

-	-	-	-	-	-	-	-	-	-	-	-	- 14
1843	547	144	-	-	-	-	-	-	-	-	-	- 15
15166	12537	1770	3	4	3	-	-	-	-	-	-	- 16
24138	41988	3924	46	151	52	4	13	9	1	4	4	17
22487	84934	5336	275	1633	331	29	183	66	8	55	28	18
12764	83156	3805	538	4437	631	46	457	105	20	206	73	19
7580	72990	2401	650	7073	768	71	983	158	34	475	125	20
6876	96693	2120	961	14382	1164	148	2550	332	86	1771	309	21
2554	56534	715	418	9124	517	127	3115	277	69	1953	248	22
318	11830	76	32	1201	41	27	1087	61	15	595	52	23
6	458	2	1	73	1	3	270	6	6	507	23	24
93732	461666	20293	2924	38078	3509	455	8658	1014	239	5567	861	25
91889	461119	20149	2924	38078	3509	455	8658	1014	239	5567	861	26

MIT ZUCKERRUEBENANBAU

-	-	-	-	-	-	-	-	-	-	-	-	- 27
18	5	1	-	-	-	-	-	-	-	-	-	- 28
182	177	25	2	2	2	-	-	-	-	-	-	- 29
409	854	98	32	105	37	1	4	3	-	-	-	- 30
457	2241	187	186	1263	242	55	415	127	7	53	22	31
335	2731	165	387	3863	535	224	2443	515	123	1441	430	32
206	2369	108	321	4408	444	386	5679	908	378	5898	1365	33
170	2664	99	398	7387	547	465	9323	1092	730	15422	2731	34
39	918	20	133	3489	183	184	5284	429	328	10042	1218	35
5	160	2	14	699	19	14	656	32	23	1136	88	36
-	-	-	-	-	-	-	-	-	1	105	3	37
1821	12120	706	1473	21216	2011	1329	23803	3105	1590	34096	5857	38
1803	12115	705	1473	21216	2011	1329	23803	3105	1590	34096	5857	39

MIT KOERNERMAISANBAU

-	-	-	-	-	-	-	-	-	-	-	-	- 40
235	68	26	-	-	-	-	-	-	-	-	-	- 41
2266	2144	512	34	47	40	-	-	-	-	-	-	- 42
3435	6843	1177	432	1275	555	54	184	122	17	67	60	43
2013	8278	946	951	5079	1242	306	1893	700	138	936	496	44
589	4225	321	551	4699	739	276	2623	636	239	2432	869	45
256	2915	147	300	3601	397	203	2651	474	213	2967	801	46
150	2414	90	329	5458	434	212	3797	483	264	4916	983	47
33	841	22	123	3304	162	118	2980	265	173	5071	645	48
4	125	3	9	450	12	23	1154	52	49	2395	181	49
2	167	1	3	377	4	1	217	2	5	733	19	50
8983	28021	3243	2732	24290	3584	1193	15498	2734	1098	19516	4053	51
8748	27953	3218	2732	24290	3584	1193	15498	2734	1098	19516	4053	52

Lfd. Nr.	Landwirtschaftlich genutzte Fläche von ... bis unter ... ha	Betriebe mit								
		5 - 10			10 - 15			15 - 20		
		Betriebe	Ackerfläche	Anbaufläche	Betriebe	Ackerfläche	Anbaufläche	Betriebe	Ackerfläche	Anbaufläche
		Anzahl	ha		Anzahl	ha		Anzahl	ha	
	22	23	24	25	26	27	28	29	30	
LANDWIRTSCHAFTLICHE BETRIEBE										
01	0 AR	-	-	-	-	-	-	-	-	-
02	0,01-	-	-	-	-	-	-	-	-	-
03	1 - 2	-	-	-	-	-	-	-	-	-
04	2 - 5	-	-	-	-	-	-	-	-	-
05	5 - 10	3473	24596	21625	-	-	-	-	-	-
06	10 - 15	6194	56158	41593	793	9682	8953	-	-	-
07	15 - 20	6059	66022	43623	1642	24565	19443	336	5792	5530
08	20 - 30	5056	63565	38661	4093	73167	49277	1408	30549	23931
09	30 - 50	1004	14502	7719	1691	34334	21148	1484	38275	25604
10	50 - 100	60	915	442	109	2590	1385	140	4020	2480
11	100 UND MEHR	4	47	25	-	33	23	-	49	35
12	INSGESAMT	21850	225804	153689	8330	144370	100230	3370	78685	57579
13	DAR. 1 U.M.	21850	225804	153689	8330	144370	100230	3370	78685	57579
LANDWIRTSCHAFTLICHE BETRIEBE										
14	0 AR	-	-	-	-	-	-	-	-	-
15	0,01-	-	-	-	-	-	-	-	-	-
16	1 - 2	-	-	-	-	-	-	-	-	-
17	2 - 5	-	-	-	-	-	-	-	-	-
18	5 - 10	1	9	5	-	-	-	-	-	-
19	10 - 15	7	75	39	-	-	-	-	-	-
20	15 - 20	18	274	106	-	-	-	-	-	-
21	20 - 30	41	939	261	-	-	-	-	-	-
22	30 - 50	29	934	183	3	119	36	-	-	-
23	50 - 100	16	896	107	6	431	70	3	194	50
24	100 UND MEHR	2	175	14	-	227	24	-	-	-
25	INSGESAMT	114	3303	714	11	777	130	3	194	50
26	DAR. 1 U.M.	114	3303	714	11	777	130	3	194	50
LANDWIRTSCHAFTLICHE BETRIEBE										
27	0 AR	-	-	-	-	-	-	-	-	-
28	0,01-	-	-	-	-	-	-	-	-	-
29	1 - 2	-	-	-	-	-	-	-	-	-
30	2 - 5	-	-	-	-	-	-	-	-	-
31	5 - 10	-	-	-	-	-	-	-	-	-
32	10 - 15	4	53	21	-	-	-	-	-	-
33	15 - 20	65	1077	363	-	-	-	-	-	-
34	20 - 30	353	8131	2160	7	170	75	-	-	-
35	30 - 50	405	13383	2667	57	2152	634	44	17	-
36	50 - 100	90	5043	646	57	3415	668	29	2114	490
37	100 UND MEHR	9	849	68	8	916	98	9	1126	153
38	INSGESAMT	926	28534	5925	129	6653	1475	39	3284	660
39	DAR. 1 U.M.	926	28534	5925	129	6653	1475	39	3284	660
LANDWIRTSCHAFTLICHE BETRIEBE										
40	0 AR	-	-	-	-	-	-	-	-	-
41	0,01-	-	-	-	-	-	-	-	-	-
42	1 - 2	-	-	-	-	-	-	-	-	-
43	2 - 5	-	-	-	-	-	-	-	-	-
44	5 - 10	11	79	62	-	-	-	-	-	-
45	10 - 15	72	803	443	3	33	33	-	-	-
46	15 - 20	136	2106	913	12	199	127	15	15	-
47	20 - 30	279	5947	1899	68	1620	793	6	135	96
48	30 - 50	243	7786	1707	126	4407	1479	40	1492	678
49	50 - 100	75	4389	530	55	3194	647	35	2154	569
50	100 UND MEHR	12	1586	85	9	1310	108	6	612	104
51	INSGESAMT	828	22695	5639	273	10762	3186	88	4409	1463
52	DAR. 1 U.M.	828	22695	5639	273	10762	3186	88	4409	1463

Größenklassen ausgewählter Anbauflächen

Baden-Württemberg

Anbaufläche ¹⁾ von ... bis unter ... ha															Lfd. Nr.
20 - 25			25 - 30			30 - 50			50 - 80			80 und mehr			
Betriebe	Acker- fläche	Anbau- fläche	Betriebe	Acker- fläche	Anbau- fläche	Betriebe	Acker- fläche	Anbau- fläche	Betriebe	Acker- fläche	Anbau- fläche	Betriebe	Acker- fläche	Anbau- fläche	
Anzahl	ha		Anzahl	ha		Anzahl	ha		Anzahl	ha		Anzahl	ha		
31	32	33	34	35	36	37	38	39	40	41	42	43	44	45	

MIT GETREIDEANBAU (EINSCHL. KOERNERMAIS)

-	-	-	-	-	-	-	-	-	-	-	-	-	-	-	01
-	-	-	-	-	-	-	-	-	-	-	-	-	-	-	02
-	-	-	-	-	-	-	-	-	-	-	-	-	-	-	03
-	-	-	-	-	-	-	-	-	-	-	-	-	-	-	04
-	-	-	-	-	-	-	-	-	-	-	-	-	-	-	05
-	-	-	-	-	-	-	-	-	-	-	-	-	-	-	06
-	-	-	-	-	-	-	-	-	-	-	-	-	-	-	07
446	10813	9751	79	2139	2089	-	-	-	-	-	-	-	-	-	08
866	26595	19170	536	18471	14515	448	17542	15689	-	-	-	-	-	-	09
178	6362	4022	146	6003	4034	457	23779	17524	213	15327	12953	25	2194	2120	10
	48	20	4	171	104	22	1520	887	57	5631	3920	120	19585	14823	11
1491	43818	32963	765	26785	20742	927	42841	34100	270	20958	16873	145	21779	16944	12
1491	43818	32963	765	26785	20742	927	42841	34100	270	20958	16873	145	21779	16944	13

MIT KARTOFFELANBAU

-----50 UND MEHR-----

-	-	-	-	-	-	-	-	-	-	-	-	-	-	-	14
-	-	-	-	-	-	-	-	-	-	-	-	-	-	-	15
-	-	-	-	-	-	-	-	-	-	-	-	-	-	-	16
-	-	-	-	-	-	-	-	-	-	-	-	-	-	-	17
-	-	-	-	-	-	-	-	-	-	-	-	-	-	-	18
-	-	-	-	-	-	-	-	-	-	-	-	-	-	-	19
-	-	-	-	-	-	-	-	-	-	-	-	-	-	-	20
-	-	-	-	-	-	-	-	-	-	-	-	-	-	-	21
-	-	-	-	-	-	-	-	-	-	-	-	-	-	-	22
-	-	-	-	-	-	-	-	-	-	-	-	-	-	-	23
-	-	-	-	-	-	-	-	-	-	-	-	-	-	-	24
-	-	-	-	-	-	-	-	-	-	-	-	-	-	-	25
-	-	-	-	-	-	-	-	-	-	-	-	-	-	-	26

MIT ZUCKERRUEBENANBAU

-	-	-	-	-	-	-	-	-	-	-	-	-	-	-	27
-	-	-	-	-	-	-	-	-	-	-	-	-	-	-	28
-	-	-	-	-	-	-	-	-	-	-	-	-	-	-	29
-	-	-	-	-	-	-	-	-	-	-	-	-	-	-	30
-	-	-	-	-	-	-	-	-	-	-	-	-	-	-	31
-	-	-	-	-	-	-	-	-	-	-	-	-	-	-	32
-	-	-	-	-	-	-	-	-	-	-	-	-	-	-	33
-	-	-	-	-	-	-	-	-	-	-	-	-	-	-	34
-	-	-	-	-	-	-	-	-	-	-	-	-	-	-	35
10	816	214	5	399	135	-	197	63	-	-	-	-	-	-	36
12	1519	264	3	351	81	22	3390	833	17	4658	1186	-	-	-	37
22	2334	478	8	750	217	24	3587	896	17	4658	1186	-	-	-	38
22	2334	478	8	750	217	24	3587	896	17	4658	1186	-	-	-	39

MIT KOERNERMAISANBAU

-	-	-	-	-	-	-	-	-	-	-	-	-	-	-	40
-	-	-	-	-	-	-	-	-	-	-	-	-	-	-	41
-	-	-	-	-	-	-	-	-	-	-	-	-	-	-	42
-	-	-	-	-	-	-	-	-	-	-	-	-	-	-	43
-	-	-	-	-	-	-	-	-	-	-	-	-	-	-	44
-	-	-	-	-	-	-	-	-	-	-	-	-	-	-	45
-	-	-	-	-	-	-	-	-	-	-	-	-	-	-	46
4	95	82	-	-	-	-	-	-	-	-	-	-	-	-	47
15	618	325	3	135	78	-	76	76	-	-	-	-	-	-	48
29	1866	636	21	1421	572	23	1616	857	7	559	477	-	-	-	49
7	855	155	-	174	25	14	2062	529	13	2804	1058	-	-	-	50
55	3435	1198	25	1730	675	39	3754	1461	20	3363	1535	-	-	-	51
55	3435	1198	25	1730	675	39	3754	1461	20	3363	1535	-	-	-	52

Bayern

9 Landwirtschaftliche Betriebe 1979 nach

Lfd. Nr.	Landwirtschaftlich genutzte Fläche von ... bis unter ... ha	Betriebe	Landw. gen. Fläche	Ackerfläche	Dauergrünlandfläche ohne Streuwiesen	Futterpflanzenfläche	Getreidefläche	Kartoffel- fläche	Zuckerrüben- fläche	Körnermais- fläche	
		Anzahl	ha								
		1	2	3	4	5	6	7	8	9	
LANDWIRTSCHAFTLICHE BETRIEBE											
01	0 AR	-	-	-	-	-	-	-	-	-	
02	0,01- 1	747	544	449	23	8	307	88	1	3	
03	1 - 2	13532	19491	14569	4064	442	11050	2359	31	110	
04	2 - 5	39275	138086	88298	46722	7174	65269	9924	358	1268	
05	5 - 10	56413	414943	258951	150342	39975	179622	19887	2899	3766	
06	10 - 15	40677	501952	314634	182072	66795	204184	18843	7062	4185	
07	15 - 20	28911	501160	316760	179909	78615	197225	16121	10479	4751	
08	20 - 30	30605	739377	487109	246116	130559	299372	20764	19485	9904	
09	30 - 50	14350	524057	382764	136528	92017	246391	12900	20475	14596	
10	50 - 100	2632	166941	140090	24172	19387	97540	4896	12531	8957	
11	100 UND MEHR	509	82832	72334	8070	4962	51602	3644	7006	5379	
12	INSGESAMT	227651	3089382	2075957	978018	439932	1352561	109426	80326	52919	
13	DAR. 1 U.M.	226904	3088839	2075509	977995	439925	1352254	109338	80325	52917	
LANDWIRTSCHAFTLICHE BETRIEBE											
14	0 AR	-	-	-	-	-	-	-	-	-	
15	0,01- 1	876	605	467	29	10	186	165	1	1	
16	1 - 2	11113	16022	11391	3903	434	7524	2710	16	19	
17	2 - 5	31706	111207	69616	39109	5305	48995	10326	211	335	
18	5 - 10	42654	312335	195812	112156	27039	133764	20041	1770	1246	
19	10 - 15	28454	350095	222298	124056	41758	144342	18927	4261	1286	
20	15 - 20	18214	314971	203018	109077	43712	127671	16216	5671	1109	
21	20 - 30	16591	397880	265398	129088	59749	166032	20820	8561	1668	
22	30 - 50	5899	212969	152783	58147	30595	98047	12920	6759	1634	
23	50 - 100	859	53369	43619	8937	5703	28569	4897	3193	1050	
24	100 UND MEHR	174	29584	26353	2660	2298	16732	3644	2750	1032	
25	INSGESAMT	156540	1799036	1190755	587161	216602	771864	110665	33193	9381	
26	DAR. 1 U.M.	155664	1798432	1190287	587132	216592	771677	110500	33192	9380	
LANDWIRTSCHAFTLICHE BETRIEBE											
27	0 AR	-	-	-	-	-	-	-	-	-	
28	0,01- 1	14	10	8	-	0	3	1	3	-	
29	1 - 2	142	217	166	43	6	101	16	39	1	
30	2 - 5	846	3085	2247	771	160	1449	169	381	27	
31	5 - 10	2993	23230	19118	3808	2044	12431	914	2904	319	
32	10 - 15	4597	57785	47937	9263	7538	29340	1934	7077	605	
33	15 - 20	4668	81389	68355	12503	12354	40689	2384	10504	901	
34	20 - 30	6031	146670	124855	20985	23587	74689	3301	19510	2113	
35	30 - 50	3854	143672	126261	16687	20009	79609	3294	20479	4005	
36	50 - 100	1125	72234	66716	4963	5757	44595	1877	12531	3576	
37	100 UND MEHR	271	45101	42423	2132	1962	28953	2095	7006	2664	
38	INSGESAMT	24541	573394	498087	71155	73418	311858	16186	80433	14211	
39	DAR. 1 U.M.	24527	573384	498079	71155	73418	311855	16185	80430	14211	
LANDWIRTSCHAFTLICHE BETRIEBE											
40	0 AR	-	-	-	-	-	-	-	-	-	
41	0,01- 1	11	8	6	1	0	3	1	-	3	
42	1 - 2	170	252	192	47	4	169	11	0	110	
43	2 - 5	1309	4840	3866	882	98	3408	198	18	1268	
44	5 - 10	2712	20258	16212	3794	676	13949	654	280	3766	
45	10 - 15	2017	24900	19989	4687	1258	16536	683	606	4185	
46	15 - 20	1584	27500	22667	4640	1571	18546	568	956	4751	
47	20 - 30	2133	52391	44918	7137	3120	36626	958	2388	9904	
48	30 - 50	1921	72380	65442	6559	4260	53162	1208	4623	14596	
49	50 - 100	705	46542	43235	2876	1968	34414	896	4424	8957	
50	100 UND MEHR	199	33899	31886	1505	1134	24289	1499	3443	5379	
51	INSGESAMT	12761	282971	248414	32128	14089	201101	6675	16738	52919	
52	DAR. 1 U.M.	12750	282963	248409	32128	14089	201098	6674	16738	52917	

Größenklassen ausgewählter Anbauflächen

Bayern

Betriebe mit Anbaufläche ¹⁾ von ... bis unter ... ha												Lfd. Nr.
0,01 - 1			1 - 2			2 - 3			3 - 5			
Betriebe	Ackerfläche	Anbau- fläche	Betriebe	Ackerfläche	Anbau- fläche	Betriebe	Ackerfläche	Anbau- fläche	Betriebe	Ackerfläche	Anbau- fläche	
Anzahl	ha		Anzahl	ha		Anzahl	ha		Anzahl	ha		
10	11	12	13	14	15	16	17	18	19	20	21	

MIT GETREIDEANBAU (EINSCHL. KOERNERMAIS)

-	-	-	-	-	-	-	-	-	-	-	-	-	01
747	449	307	-	-	-	-	-	-	-	-	-	-	02
8721	7611	5013	4811	6958	6036	-	-	-	-	-	-	-	03
9837	11023	5889	16414	34260	23448	8723	25928	20657	4301	17088	15276	04	
3634	5383	2220	10534	28606	15608	14632	58039	35780	18985	103668	72043	05	
1037	1896	640	2979	9769	4295	4327	21976	10573	13426	93593	53580	06	
506	1086	303	1338	5183	1876	1822	10403	4377	4899	41380	19496	07	
280	717	167	886	4232	1210	1036	6908	2445	2765	26715	10903	08	
55	155	34	137	662	179	180	1178	418	434	4600	1681	09	
7	11	3	10	73	13	15	77	35	22	303	88	10	
1	2	1	1	4	2	1	5	3	3	25	11	11	
24825	28333	14577	37110	89747	52666	30736	124513	74288	44835	287371	173078	12	
24078	27884	14270	37110	89747	52666	30736	124513	74288	44835	287371	173078	13	

MIT KARTOFFELANBAU

-	-	-	-	-	-	-	-	-	-	-	-	-	14
876	467	165	-	-	-	-	-	-	-	-	-	-	15
11054	11315	2644	59	76	66	-	-	-	-	-	-	-	16
30787	66556	9203	871	2869	1017	47	187	103	1	4	4	17	
38497	171245	14158	3498	20062	4143	484	3199	1096	166	1231	590	18	
22158	167375	8933	4841	40877	5722	876	8151	1979	490	4873	1753	19	
11980	127626	4809	4307	50418	5197	1025	12576	2291	659	8765	2401	20	
9304	142266	3614	3989	63907	4889	1420	23419	3151	1169	20845	4207	21	
2654	64606	957	1134	27900	1386	579	14528	1284	686	17778	2495	22	
251	10896	88	70	3169	87	57	2674	127	92	4410	336	23	
13	1804	3	4	372	5	3	280	7	6	522	22	24	
127574	764158	44575	18773	209649	22512	4491	65014	10039	3269	58428	11806	25	
126698	763690	44409	18773	209649	22512	4491	65014	10039	3269	58428	11806	26	

MIT ZUCKERRUEBENANBAU

-	-	-	-	-	-	-	-	-	-	-	-	-	27
14	8	3	-	-	-	-	-	-	-	-	-	-	28
138	161	34	4	5	5	-	-	-	-	-	-	-	29
738	1848	236	96	359	118	12	41	27	-	-	-	-	30
1602	8924	760	1062	7548	1347	281	2243	632	47	394	160	31	
1397	12644	759	1734	18402	2314	905	10350	2035	498	5983	1729	32	
814	10142	460	1313	18361	1729	1096	16377	2525	1166	18661	4227	33	
616	10460	356	1278	24234	1687	1144	23021	2599	1634	34981	6054	34	
131	3456	78	450	12562	591	581	17189	1314	885	28095	3268	35	
10	411	5	29	1290	41	51	2398	116	136	7235	505	36	
-	-	-	2	107	3	2	274	4	5	630	18	37	
5460	48055	2691	5988	82868	7835	4072	71894	9254	4371	95978	15960	38	
5446	48047	2688	5988	82868	7835	4072	71894	9254	4371	95978	15960	39	

MIT KOERNERMAISANBAU

-	-	-	-	-	-	-	-	-	-	-	-	-	40
11	6	3	-	-	-	-	-	-	-	-	-	-	41
126	133	54	44	59	56	-	-	-	-	-	-	-	42
767	2069	343	373	1213	472	124	409	287	45	174	166	43	
1111	5630	543	932	5813	1245	419	2902	965	202	1540	730	44	
475	4005	248	678	6465	899	393	4121	912	345	3908	1249	45	
190	2408	109	452	5906	608	301	4312	695	363	5472	1353	46	
103	1871	62	412	7768	541	322	6402	724	529	11134	1964	47	
23	676	15	164	4971	218	212	6554	477	379	12356	1421	48	
5	277	3	26	1347	34	41	2430	92	92	5232	345	49	
1	519	1	6	682	7	5	564	12	11	1458	43	50	
2812	17594	1380	3087	34223	4079	1817	27694	4164	1966	41275	7270	51	
2801	17589	1377	3087	34223	4079	1817	27694	4164	1966	41275	7270	52	

Lfd. Nr.	Landwirtschaftlich genutzte Fläche von ... bis unter ... ha		Betriebe mit								
			5 - 10			10 - 15			15 - 20		
			Betriebe	Ackerfläche	Anbaufläche	Betriebe	Ackerfläche	Anbaufläche	Betriebe	Ackerfläche	Anbaufläche
			Anzahl	ha		Anzahl	ha		Anzahl	ha	
		22	23	24	25	26	27	28	29	30	
LANDWIRTSCHAFTLICHE BETRIEBE											
01	0 AR	-	-	-	-	-	-	-	-	-	
02	0,01-	1	-	-	-	-	-	-	-	-	
03	1 -	2	-	-	-	-	-	-	-	-	
04	2 -	5	-	-	-	-	-	-	-	-	
05	5 -	10	8628	63256	53969	-	-	-	-	-	
06	10 -	15	16898	162433	112214	2010	24968	22882	-	-	
07	15 -	20	15691	185204	112901	3877	59919	45381	778	13584	
08	20 -	30	11906	171784	90937	9512	178310	114359	2913	65724	
09	30 -	50	1898	33701	14594	3561	82583	44386	3407	94915	
10	50 -	100	67	1340	474	89	2892	1089	140	4982	
11	100 UND MEHR		4	43	27	3	50	31	6	166	
12	INSGESAMT		55092	617761	385116	19052	348723	228128	7244	179371	
13	DAR. 1 U.M.		55092	617761	385116	19052	348723	228128	7244	179371	
LANDWIRTSCHAFTLICHE BETRIEBE											
14	0 AR	-	-	-	-	-	-	-	-	-	
15	0,01-	1	-	-	-	-	-	-	-	-	
16	1 -	2	-	-	-	-	-	-	-	-	
17	2 -	5	-	-	-	-	-	-	-	-	
18	5 -	10	9	75	54	-	-	-	-	-	
19	10 -	15	88	1009	528	-	12	12	-	-	
20	15 -	20	235	3486	1410	6	109	70	-	38	
21	20 -	30	638	13287	4092	62	1441	717	8	205	
22	30 -	50	656	20790	4439	155	5786	1765	33	1304	
23	50 -	100	180	9572	1273	134	7812	1565	55	3638	
24	100 UND MEHR		12	1388	83	28	3682	341	31	4115	
25	INSGESAMT		1818	49607	11879	386	18842	4469	129	9300	
26	DAR. 1 U.M.		1818	49607	11879	386	18842	4469	129	9300	
LANDWIRTSCHAFTLICHE BETRIEBE											
27	0 AR	-	-	-	-	-	-	-	-	-	
28	0,01-	1	-	-	-	-	-	-	-	-	
29	1 -	2	-	-	-	-	-	-	-	-	
30	2 -	5	-	-	-	-	-	-	-	-	
31	5 -	10	1	7	5	-	-	-	-	-	
32	10 -	15	43	558	241	-	-	-	-	-	
33	15 -	20	277	4780	1542	-	34	20	-	-	
34	20 -	30	1317	31052	8361	40	1059	422	-	49	
35	30 -	50	1264	43693	8719	485	18647	5569	56	2527	
36	50 -	100	317	17895	2274	249	14951	2943	182	11240	
37	100 UND MEHR		43	5682	316	41	5253	502	34	4258	
38	INSGESAMT		3262	103666	21457	817	39944	9457	274	18074	
39	DAR. 1 U.M.		3262	103666	21457	817	39944	9457	274	18074	
LANDWIRTSCHAFTLICHE BETRIEBE											
40	0 AR	-	-	-	-	-	-	-	-	-	
41	0,01-	1	-	-	-	-	-	-	-	-	
42	1 -	2	-	-	-	-	-	-	-	-	
43	2 -	5	-	-	-	-	-	-	-	-	
44	5 -	10	48	328	284	-	-	-	-	-	
45	10 -	15	111	1300	699	15	190	179	-	-	
46	15 -	20	243	3977	1539	28	466	326	7	127	
47	20 -	30	564	12802	3845	148	3586	1750	38	958	
48	30 -	50	612	21129	4275	324	11847	3866	117	4336	
49	50 -	100	194	11528	1366	133	8171	1591	82	5145	
50	100 UND MEHR		25	3619	172	27	3939	315	25	3744	
51	INSGESAMT		1797	54684	12180	675	28200	8025	269	14311	
52	DAR. 1 U.M.		1797	54684	12180	675	28200	8025	269	14311	

Größenklassen ausgewählter Anbauflächen

Bayern

Anbaufläche⁰⁾ von ... bis unter ... ha

20 - 25			25 - 30			30 - 50			50 - 80			80 und mehr			Lfd. Nr.
Betriebe	Acker- fläche	Anbau- fläche	Betriebe	Acker- fläche	Anbau- fläche	Betriebe	Acker- fläche	Anbau- fläche	Betriebe	Acker- fläche	Anbau- fläche	Betriebe	Acker- fläche	Anbau- fläche	
ha			ha			ha			ha			ha			
Anzahl			Anzahl			Anzahl			Anzahl			Anzahl			
31	32	33	34	35	36	37	38	39	40	41	42	43	44	45	

MIT GETREIDEANBAU (EINSCHL. KOERNERMAIS)

-	-	-	-	-	-	-	-	-	-	-	-	-	-	-	- 01
-	-	-	-	-	-	-	-	-	-	-	-	-	-	-	- 02
-	-	-	-	-	-	-	-	-	-	-	-	-	-	-	- 03
-	-	-	-	-	-	-	-	-	-	-	-	-	-	-	- 04
-	-	-	-	-	-	-	-	-	-	-	-	-	-	-	- 05
-	-	-	-	-	-	-	-	-	-	-	-	-	-	-	- 06
1038	25359	22748	269	7359	7206	-	-	-	-	-	-	-	-	-	- 07
2200	70943	48772	1221	44022	33292	1257	50006	44161	-	-	-	-	-	-	- 08
243	10596	5456	314	14393	8603	1159	64179	44941	533	38271	31533	33	2974	2853	10
5	168	62	3	180	85	30	2720	1264	143	15068	9543	311	53922	40476	11
3484	107045	77037	1807	65953	49187	2446	116905	90366	676	53338	41076	344	56897	43328	12
3484	107045	77037	1807	65953	49187	2446	116905	90366	676	53338	41076	344	56897	43328	13

MIT KARTOFFELANBAU

-----50 UND MEHR-----

-	-	-	-	-	-	-	-	-	-	-	-	-	-	-	14
-	-	-	-	-	-	-	-	-	-	-	-	-	-	-	15
-	-	-	-	-	-	-	-	-	-	-	-	-	-	-	16
-	-	-	-	-	-	-	-	-	-	-	-	-	-	-	17
-	-	-	-	-	-	-	-	-	-	-	-	-	-	-	18
-	-	-	-	-	-	-	-	-	-	-	-	-	-	-	19
-	29	20	-	-	-	-	-	-	-	-	-	-	-	-	20
-	91	42	-	-	-	-	-	-	-	-	-	-	-	-	21
13	947	290	5	372	136	-	128	73	-	-	-	-	-	-	22
24	3248	525	15	2366	401	27	4828	983	11	3748	755	-	-	-	23
40	4315	877	20	2738	537	29	4956	1055	11	3748	755	-	-	-	24
40	4315	877	20	2738	537	29	4956	1055	11	3748	755	-	-	-	25
-	-	-	-	-	-	-	-	-	-	-	-	-	-	-	26

MIT ZUCKERRUEBENANBAU

-	-	-	-	-	-	-	-	-	-	-	-	-	-	-	27
-	-	-	-	-	-	-	-	-	-	-	-	-	-	-	28
-	-	-	-	-	-	-	-	-	-	-	-	-	-	-	29
-	-	-	-	-	-	-	-	-	-	-	-	-	-	-	30
-	-	-	-	-	-	-	-	-	-	-	-	-	-	-	31
-	-	-	-	-	-	-	-	-	-	-	-	-	-	-	32
-	92	42	-	-	-	-	-	-	-	-	-	-	-	-	33
-	-	-	-	-	-	-	-	-	-	-	-	-	-	-	34
-	-	-	-	-	-	-	-	-	-	-	-	-	-	-	35
103	7251	2220	38	3217	1030	10	831	326	-	-	-	-	-	-	36
31	4562	685	35	5153	945	54	8459	1997	24	8044	1954	-	-	-	37
136	11904	2947	73	8370	1975	64	9290	2323	24	8044	1954	-	-	-	38
136	11904	2947	73	8370	1975	64	9290	2323	24	8044	1954	-	-	-	39

MIT KOERNERMAISANBAU

-	-	-	-	-	-	-	-	-	-	-	-	-	-	-	40
-	-	-	-	-	-	-	-	-	-	-	-	-	-	-	41
-	-	-	-	-	-	-	-	-	-	-	-	-	-	-	42
-	-	-	-	-	-	-	-	-	-	-	-	-	-	-	43
-	-	-	-	-	-	-	-	-	-	-	-	-	-	-	44
-	-	-	-	-	-	-	-	-	-	-	-	-	-	-	45
17	395	366	-	-	-	-	-	-	-	-	-	-	-	-	46
47	1802	1018	21	838	571	22	934	759	-	-	-	-	-	-	47
-	-	-	-	-	-	-	-	-	-	-	-	-	-	-	48
44	2833	963	30	2086	805	49	3470	1824	9	717	546	-	-	-	49
15	2529	322	19	3264	510	32	5424	1200	33	6143	2362	-	-	-	50
123	7559	2670	70	6187	1886	103	9827	3783	42	6860	2908	-	-	-	51
123	7559	2670	70	6187	1886	103	9827	3783	42	6860	2908	-	-	-	52

Lfd. Nr.	Landwirtschaftlich genutzte Fläche von ... bis unter ... ha	Betriebe	Landw. gen. Fläche	Ackerfläche	Dauergrünlandfläche ohne Streuwiesen	Futterpflanzenfläche	Getreidefläche	Kartoffelfläche	Zuckerrübenfläche	Körnermaisfläche									
											Anzahl								
											ha								
1	2	3	4	5	6	7	8	9											
LANDWIRTSCHAFTLICHE BETRIEBE																			
01	0 AR	-	-	-	-	-	-	-	-	-									
02	0,01- 1	12	9	4	1	-	3	1	-	-									
03	1 - 2	646	925	599	277	16	487	74	-	-									
04	2 - 5	1122	3593	2233	1261	80	1853	179	2	2									
05	5 - 10	731	5156	3171	1845	161	2622	148	3	7									
06	10 - 15	443	5373	3400	1910	187	2914	105	5	2									
07	15 - 20	336	5777	3670	2058	251	3124	98	3	8									
08	20 - 30	471	11519	7091	4308	649	6025	137	5	34									
09	30 - 50	555	21207	12516	8518	1544	10467	171	1	93									
10	50 - 100	242	15334	8675	6517	1351	7034	64	3	95									
11	100 UND MEHR	27	4024	2519	1332	153	2090	41	-	110									
12	INSGESAMT	4585	72918	43878	28025	4391	36620	1018	22	350									
13	DAR. 1 U.M.	4573	72909	43874	28024	4391	36617	1017	22	350									
LANDWIRTSCHAFTLICHE BETRIEBE																			
14	0 AR	-	-	-	-	-	-	-	-	-									
15	0,01- 1	35	24	9	3	0	2	4	0	-									
16	1 - 2	509	729	450	237	15	326	86	-	-									
17	2 - 5	857	2734	1676	984	80	1257	199	2	1									
18	5 - 10	544	3818	2307	1412	135	1829	155	3	4									
19	10 - 15	300	3680	2234	1395	153	1816	116	5	2									
20	15 - 20	250	4311	2682	1592	202	2210	99	3	3									
21	20 - 30	324	7898	4822	2978	452	3999	137	4	26									
22	30 - 50	337	12871	7565	5223	896	6248	171	1	41									
23	50 - 100	85	5298	3016	2238	415	2432	64	3	19									
24	100 UND MEHR	3	510	210	279	3	154	41	-	-									
25	INSGESAMT	3244	41873	24970	16341	2352	20273	1072	20	96									
26	DAR. 1 U.M.	3209	41849	24961	16338	2352	20272	1068	20	96									
LANDWIRTSCHAFTLICHE BETRIEBE																			
27	0 AR	-	-	-	-	-	-	-	-	-									
28	0,01- 1	1	0	0	-	-	-	0	0	-									
29	1 - 2	-	-	-	-	-	-	-	-	-									
30	2 - 5	11	34	20	13	1	16	2	2	-									
31	5 - 10	8	65	37	23	1	31	2	3	-									
32	10 - 15	7	84	46	38	1	33	4	5	-									
33	15 - 20	5	87	55	32	4	40	7	3	-									
34	20 - 30	5	122	75	46	8	60	2	5	-									
35	30 - 50	2	68	44	24	2	40	0	1	-									
36	50 - 100	1	55	47	8	1	43	1	3	-									
37	100 UND MEHR	-	-	-	-	-	-	-	-	-									
38	INSGESAMT	40	515	324	183	17	262	20	22	-									
39	DAR. 1 U.M.	39	515	324	183	17	262	20	22	-									
LANDWIRTSCHAFTLICHE BETRIEBE																			
40	0 AR	-	-	-	-	-	-	-	-	-									
41	0,01- 1	-	-	-	-	-	-	-	-	-									
42	1 - 2	-	-	-	-	-	-	-	-	-									
43	2 - 5	5	16	9	6	-	7	2	-	2									
44	5 - 10	9	65	37	25	2	32	2	-	7									
45	10 - 15	7	80	50	30	0	46	2	-	2									
46	15 - 20	7	123	86	36	1	81	2	-	8									
47	20 - 30	18	426	234	187	7	207	10	-	34									
48	30 - 50	31	1190	741	431	22	681	23	-	93									
49	50 - 100	17	1166	662	486	57	580	4	-	95									
50	100 UND MEHR	3	711	546	165	55	399	-	-	110									
51	INSGESAMT	97	3775	2365	1366	144	2033	45	-	350									
52	DAR. 1 U.M.	97	3775	2365	1366	144	2033	45	-	350									

Größenklassen ausgewählter Anbauflächen

Saarland

Betriebe mit Anbaufläche ¹⁾ von ... bis unter ... ha												Lfd. Nr.
0,01 - 1			1 - 2			2 - 3			3 - 5			
Betriebe	Ackerfläche	Anbau- fläche	Betriebe	Ackerfläche	Anbau- fläche	Betriebe	Ackerfläche	Anbau- fläche	Betriebe	Ackerfläche	Anbau- fläche	
Anzahl	ha		Anzahl	ha		Anzahl	ha		Anzahl	ha		
10	11	12	13	14	15	16	17	18	19	20	21	

MIT GETREIDEANBAU (EINSCHL. KOERNERMAIS)

-	-	-	-	-	-	-	-	-	-	-	-	- 01
12	4	3	-	-	-	-	-	-	-	-	-	- 02
462	350	261	184	249	227	-	-	-	-	-	-	- 03
253	279	165	510	916	732	267	699	629	92	339	327	04
25	49	15	81	215	118	174	573	421	308	1368	1153	05
2	1	1	8	26	11	16	72	37	103	564	410	06
1	1	1	4	10	6	5	30	13	14	79	57	07
-	-	-	1	3	1	4	24	9	7	37	25	08
-	-	-	-	-	-	1	7	3	3	25	11	09
-	-	-	-	-	-	-	-	-	1	15	5	10
-	-	-	-	-	-	-	-	-	1	4	4	11
755	684	445	788	1420	1096	467	1406	1112	529	2429	1994	12
743	680	442	788	1420	1096	467	1406	1112	529	2429	1994	13

MIT KARTOFFELANBAU

-	-	-	-	-	-	-	-	-	-	-	-	- 14
35	9	4	-	-	-	-	-	-	-	-	-	- 15
508	449	85	1	1	1	-	-	-	-	-	-	- 16
835	1617	170	18	45	21	4	14	8	-	-	-	- 17
525	2227	129	15	62	16	3	14	7	1	4	4	18
285	2107	83	11	94	14	2	15	4	1	7	4	19
234	2502	68	12	138	13	-	-	-	3	32	12	20
299	4435	91	20	291	23	1	15	2	2	32	7	21
284	6271	86	37	899	40	10	227	21	5	135	18	22
63	2207	16	11	402	13	7	225	15	1	39	3	23
-	-	-	-	-	-	1	59	2	-	-	-	24
3068	21823	731	125	1932	141	28	569	59	13	249	48	25
3033	21814	727	125	1932	141	28	569	59	13	249	48	26

MIT ZUCKERRUEBENANBAU

1	0	0	-	-	-	-	-	-	-	-	-	- 27
-	-	-	-	-	-	-	-	-	-	-	-	- 28
-	-	-	-	-	-	-	-	-	-	-	-	- 29
11	20	2	-	-	-	-	-	-	-	-	-	- 30
8	37	3	-	-	-	-	-	-	-	-	-	- 31
5	31	3	2	15	3	-	-	-	-	-	-	- 32
5	55	3	-	-	-	-	-	-	-	-	-	- 33
2	27	1	3	49	4	-	-	-	-	-	-	- 34
2	44	1	-	-	-	-	-	-	-	-	-	- 35
-	-	-	-	-	-	1	47	3	-	-	-	- 36
-	-	-	-	-	-	-	-	-	-	-	-	- 37
34	214	13	5	63	6	1	47	3	-	-	-	- 38
33	214	13	5	63	6	1	47	3	-	-	-	- 39

MIT KOERNERMAISANBAU

-	-	-	-	-	-	-	-	-	-	-	-	- 40
-	-	-	-	-	-	-	-	-	-	-	-	- 41
-	-	-	-	-	-	-	-	-	-	-	-	- 42
4	8	1	1	1	1	-	-	-	-	-	-	- 43
6	24	2	3	13	5	-	-	-	-	-	-	- 44
7	50	2	-	-	-	-	-	-	-	-	-	- 45
2	21	1	3	40	3	2	25	4	-	-	-	- 46
3	29	1	6	64	9	6	81	13	2	41	6	47
7	164	4	7	159	8	3	67	7	11	285	40	48
-	-	-	1	58	2	3	118	7	4	143	12	49
-	-	-	-	-	-	-	-	-	-	-	-	- 50
29	296	11	21	336	27	14	291	31	17	469	59	51
29	296	11	21	336	27	14	291	31	17	469	59	52

Lfd. Nr.	Landwirtschaftlich genutzte Fläche von ... bis unter ... ha	Betriebe mit								
		5 - 10			10 - 15			15 - 20		
		Betriebe	Ackerfläche	Anbaufläche	Betriebe	Ackerfläche	Anbaufläche	Betriebe	Ackerfläche	Anbaufläche
		Anzahl	ha		Anzahl	ha		Anzahl	ha	
	22	23	24	25	26	27	28	29	30	
LANDWIRTSCHAFTLICHE BETRIEBE										
01	0 AR	-	-	-	-	-	-	-	-	-
02	0,01- 1	-	-	-	-	-	-	-	-	-
03	1 - 2	-	-	-	-	-	-	-	-	-
04	2 - 5	-	-	-	-	-	-	-	-	-
05	5 - 10	143	967	913	-	-	-	-	-	-
06	10 - 15	256	2072	1806	58	665	648	-	-	-
07	15 - 20	188	1820	1443	104	1383	1267	20	347	338
08	20 - 30	135	1488	1097	186	2725	2260	89	1641	1499
09	30 - 50	35	447	268	134	2287	1701	173	3699	3010
10	50 - 100	10	153	78	28	578	355	19	516	335
11	100 UND MEHR	-	-	-	-	10	10	-	-	-
12	INSGESAMT	767	6947	5603	511	7649	6241	301	6202	5183
13	DAR. 1 U.M.	767	6947	5603	511	7649	6241	301	6202	5183
LANDWIRTSCHAFTLICHE BETRIEBE										
14	0 AR	-	-	-	-	-	-	-	-	-
15	0,01- 1	-	-	-	-	-	-	-	-	-
16	1 - 2	-	-	-	-	-	-	-	-	-
17	2 - 5	-	-	-	-	-	-	-	-	-
18	5 - 10	-	-	-	-	-	-	-	-	-
19	10 - 15	-	-	-	-	11	11	-	-	-
20	15 - 20	1	10	6	-	-	-	-	-	-
21	20 - 30	2	49	14	-	-	-	-	-	-
22	30 - 50	1	32	6	-	-	-	-	-	-
23	50 - 100	3	143	17	-	-	-	-	-	-
24	100 UND MEHR	-	-	-	-	62	14	-	-	-
25	INSGESAMT	7	234	43	-	73	25	-	-	-
26	DAR. 1 U.M.	7	234	43	-	73	25	-	-	-
LANDWIRTSCHAFTLICHE BETRIEBE										
27	0 AR	-	-	-	-	-	-	-	-	-
28	0,01- 1	-	-	-	-	-	-	-	-	-
29	1 - 2	-	-	-	-	-	-	-	-	-
30	2 - 5	-	-	-	-	-	-	-	-	-
31	5 - 10	-	-	-	-	-	-	-	-	-
32	10 - 15	-	-	-	-	-	-	-	-	-
33	15 - 20	-	-	-	-	-	-	-	-	-
34	20 - 30	-	-	-	-	-	-	-	-	-
35	30 - 50	-	-	-	-	-	-	-	-	-
36	50 - 100	-	-	-	-	-	-	-	-	-
37	100 UND MEHR	-	-	-	-	-	-	-	-	-
38	INSGESAMT	-	-	-	-	-	-	-	-	-
39	DAR. 1 U.M.	-	-	-	-	-	-	-	-	-
LANDWIRTSCHAFTLICHE BETRIEBE										
40	0 AR	-	-	-	-	-	-	-	-	-
41	0,01- 1	-	-	-	-	-	-	-	-	-
42	1 - 2	-	-	-	-	-	-	-	-	-
43	2 - 5	-	-	-	-	-	-	-	-	-
44	5 - 10	-	-	-	-	-	-	-	-	-
45	10 - 15	-	-	-	-	-	-	-	-	-
46	15 - 20	-	-	-	-	-	-	-	-	-
47	20 - 30	1	19	5	-	-	-	-	-	-
48	30 - 50	2	35	12	-	-	-	-	-	-
49	50 - 100	5	212	26	3	97	32	-	34	16
50	100 UND MEHR	1	42	10	-	-	-	-	-	-
51	INSGESAMT	9	308	53	3	97	32	-	34	16
52	DAR. 1 U.M.	9	308	53	3	97	32	-	34	16

Größenklassen ausgewählter Anbauflächen

Saarland

Anbaufläche¹⁾ von ... bis unter ... ha

20 - 25			25 - 30			30 - 50			50 - 80			80 und mehr			Lfd. Nr.
Betriebe	Ackerfläche	Anbaufläche	Betriebe	Ackerfläche	Anbaufläche	Betriebe	Ackerfläche	Anbaufläche	Betriebe	Ackerfläche	Anbaufläche	Betriebe	Ackerfläche	Anbaufläche	
Anzahl	ha		Anzahl	ha		Anzahl	ha		Anzahl	ha		Anzahl	ha		
31	32	33	34	35	36	37	38	39	40	41	42	43	44	45	

MIT GETREIDEANBAU (EINSCHL. KOERNERMAIS)

-	-	-	-	-	-	-	-	-	-	-	-	-	-	-	01
-	-	-	-	-	-	-	-	-	-	-	-	-	-	-	02
-	-	-	-	-	-	-	-	-	-	-	-	-	-	-	03
-	-	-	-	-	-	-	-	-	-	-	-	-	-	-	04
-	-	-	-	-	-	-	-	-	-	-	-	-	-	-	05
-	-	-	-	-	-	-	-	-	-	-	-	-	-	-	06
36	824	789	13	348	345	-	-	-	-	-	-	-	-	-	07
113	2845	2501	55	1681	1505	41	1526	1467	-	-	-	-	-	-	08
40	1170	894	44	1489	1195	82	3634	3106	17	1035	981	-	-	-	09
-	-	-	-	-	-	5	239	207	9	656	573	11	86	86	10
189	4839	4185	112	3519	3045	128	5398	4780	26	1692	1554	12	1695	1382	12
189	4839	4185	112	3519	3045	128	5398	4780	26	1692	1554	12	1695	1382	13

MIT KARTOFFELANBAU

-----50 UND MEHR-----

-	-	-	-	-	-	-	-	-	-	-	-	-	-	-	14
-	-	-	-	-	-	-	-	-	-	-	-	-	-	-	15
-	-	-	-	-	-	-	-	-	-	-	-	-	-	-	16
-	-	-	-	-	-	-	-	-	-	-	-	-	-	-	17
-	-	-	-	-	-	-	-	-	-	-	-	-	-	-	18
-	-	-	-	-	-	-	-	-	-	-	-	-	-	-	19
-	-	-	-	-	-	-	-	-	-	-	-	-	-	-	20
-	-	-	-	-	-	-	-	-	-	-	-	-	-	-	21
-	-	-	-	-	-	-	-	-	-	-	-	-	-	-	22
-	-	-	-	89	25	-	-	-	-	-	-	-	-	-	23
-	-	-	-	89	25	-	-	-	-	-	-	-	-	-	24
-	-	-	-	89	25	-	-	-	-	-	-	-	-	-	25
-	-	-	-	-	-	-	-	-	-	-	-	-	-	-	26

MIT ZUCKERRUEBENANBAU

-	-	-	-	-	-	-	-	-	-	-	-	-	-	-	27
-	-	-	-	-	-	-	-	-	-	-	-	-	-	-	28
-	-	-	-	-	-	-	-	-	-	-	-	-	-	-	29
-	-	-	-	-	-	-	-	-	-	-	-	-	-	-	30
-	-	-	-	-	-	-	-	-	-	-	-	-	-	-	31
-	-	-	-	-	-	-	-	-	-	-	-	-	-	-	32
-	-	-	-	-	-	-	-	-	-	-	-	-	-	-	33
-	-	-	-	-	-	-	-	-	-	-	-	-	-	-	34
-	-	-	-	-	-	-	-	-	-	-	-	-	-	-	35
-	-	-	-	-	-	-	-	-	-	-	-	-	-	-	36
-	-	-	-	-	-	-	-	-	-	-	-	-	-	-	37
-	-	-	-	-	-	-	-	-	-	-	-	-	-	-	38
-	-	-	-	-	-	-	-	-	-	-	-	-	-	-	39

MIT KOERNERMAISANBAU

-	-	-	-	-	-	-	-	-	-	-	-	-	-	-	40
-	-	-	-	-	-	-	-	-	-	-	-	-	-	-	41
-	-	-	-	-	-	-	-	-	-	-	-	-	-	-	42
-	-	-	-	-	-	-	-	-	-	-	-	-	-	-	43
-	-	-	-	-	-	-	-	-	-	-	-	-	-	-	44
-	-	-	-	-	-	-	-	-	-	-	-	-	-	-	45
-	-	-	-	-	-	-	-	-	-	-	-	-	-	-	46
-	30	22	-	-	-	-	-	-	-	-	-	-	-	-	47
-	-	-	-	-	-	-	-	-	-	-	-	-	-	-	48
-	-	-	-	-	-	-	-	-	-	-	-	-	-	-	49
-	-	-	-	-	-	-	-	-	-	505	100	-	-	-	50
-	30	22	-	-	-	-	-	-	-	505	100	-	-	-	51
-	30	22	-	-	-	-	-	-	-	505	100	-	-	-	52

Lfd. Nr.	Landwirtschaftlich genutzte Fläche von ... bis unter ... ha	Betriebe	Landw. gen. Fläche	Ackerfläche	Dauergrünlandfläche ohne Streuwiesen	Futterpflanzenfläche	Getreidefläche	Kartoffelfläche	Zuckerrübenfläche	Körnemaissfläche	
		Anzahl	ha								
		1	2	3	4	5	6	7	8	9	
LANDWIRTSCHAFTLICHE BETRIEBE											
01	0 AR	-	-	-	-	-	-	-	-	-	
02	0,01- 1	1	1	1	-	-	1	-	-	-	
03	1 - 2	14	21	15	5	-	12	1	-	0	
04	2 - 5	48	155	109	39	2	78	6	-	-	
05	5 - 10	55	407	239	142	16	175	6	-	0	
06	10 - 15	51	645	349	266	22	278	5	-	-	
07	15 - 20	53	935	483	439	24	392	6	-	-	
08	20 - 30	109	2730	1330	1292	127	1063	13	-	5	
09	30 - 50	158	6267	2797	3450	321	2246	16	4	-	
10	50 - 100	77	4929	2514	2394	283	1857	8	22	-	
11	100 UND MEHR	14	2458	1922	448	182	1460	-	26	52	
12	INSGESAMT	580	18549	9758	8475	977	7561	60	51	58	
13	DAR. 1 U.M.	579	18548	9758	8475	977	7560	60	51	58	
LANDWIRTSCHAFTLICHE BETRIEBE											
14	0 AR	-	-	-	-	-	-	-	-	-	
15	0,01- 1	24	13	11	2	-	-	2	-	-	
16	1 - 2	28	37	25	11	1	2	6	-	-	
17	2 - 5	28	85	47	27	1	21	9	-	-	
18	5 - 10	23	177	94	68	4	55	9	-	-	
19	10 - 15	16	196	68	117	3	53	6	-	-	
20	15 - 20	12	206	84	109	0	69	6	-	-	
21	20 - 30	16	386	201	170	36	133	13	-	-	
22	30 - 50	20	784	402	377	33	334	16	2	-	
23	50 - 100	5	296	161	134	12	119	8	15	-	
24	100 UND MEHR	-	-	-	-	-	-	-	-	-	
25	INSGESAMT	172	2181	1093	1014	90	785	73	16	-	
26	DAR. 1 U.M.	148	2168	1082	1013	90	785	72	16	-	
LANDWIRTSCHAFTLICHE BETRIEBE											
27	0 AR	-	-	-	-	-	-	-	-	-	
28	0,01- 1	-	-	-	-	-	-	-	-	-	
29	1 - 2	-	-	-	-	-	-	-	-	-	
30	2 - 5	-	-	-	-	-	-	-	-	-	
31	5 - 10	-	-	-	-	-	-	-	-	-	
32	10 - 15	-	-	-	-	-	-	-	-	-	
33	15 - 20	-	-	-	-	-	-	-	-	-	
34	20 - 30	1	23	5	13	3	-	-	1	-	
35	30 - 50	2	75	48	26	10	32	1	4	-	
36	50 - 100	3	188	142	46	5	108	4	22	-	
37	100 UND MEHR	1	259	259	-	13	176	-	26	-	
38	INSGESAMT	7	545	453	85	30	316	5	52	-	
39	DAR. 1 U.M.	7	545	453	85	30	316	5	52	-	
LANDWIRTSCHAFTLICHE BETRIEBE											
40	0 AR	-	-	-	-	-	-	-	-	-	
41	0,01- 1	-	-	-	-	-	-	-	-	-	
42	1 - 2	1	2	2	-	-	0	-	-	0	
43	2 - 5	-	-	-	-	-	-	-	-	-	
44	5 - 10	1	7	5	-	1	2	-	-	0	
45	10 - 15	-	-	-	-	-	-	-	-	-	
46	15 - 20	-	-	-	-	-	-	-	-	-	
47	20 - 30	1	21	9	12	-	9	-	-	5	
48	30 - 50	-	-	-	-	-	-	-	-	-	
49	50 - 100	-	-	-	-	-	-	-	-	-	
50	100 UND MEHR	2	374	337	37	26	311	-	-	52	
51	INSGESAMT	5	404	353	49	27	323	-	-	58	
52	DAR. 1 U.M.	5	404	353	49	27	323	-	-	58	

Größenklassen ausgewählter Anbauflächen

Stadtstaaten

Betriebe mit Anbaufläche ¹⁾ von ... bis unter ... ha												Lfd. Nr.
0,01 - 1			1 - 2			2 - 3			3 - 5			
Betriebe	Ackerfläche	Anbaufläche	Betriebe	Ackerfläche	Anbaufläche	Betriebe	Ackerfläche	Anbaufläche	Betriebe	Ackerfläche	Anbaufläche	
Anzahl	ha		Anzahl	ha		Anzahl	ha		Anzahl	ha		
10	11	12	13	14	15	16	17	18	19	20	21	

MIT GETREIDEANBAU (EINSCHL. KOERNERMAIS)

-	-	-	-	-	-	-	-	-	-	-	-	- 01
1	1	1	-	-	-	-	-	-	-	-	-	- 02
7	5	2	7	10	10	-	-	-	-	-	-	- 03
12	9	5	20	50	27	10	27	23	6	23	22	04
9	11	4	7	17	9	9	36	21	19	99	69	05
1	1	1	5	12	7	12	47	28	10	65	38	06
1	2	1	5	13	5	5	14	11	8	48	29	07
1	4	1	5	9	7	9	30	21	13	71	46	08
-	-	-	3	4	4	5	30	12	14	75	51	09
-	-	-	2	2	2	-	-	-	4	16	16	10
-	-	-	-	-	-	1	22	2	-	-	-	- 11
32	33	15	54	118	70	51	205	118	74	397	271	12
31	32	14	54	118	70	51	205	118	74	397	271	13

MIT KARTOFFELANBAU

-	-	-	-	-	-	-	-	-	-	-	-	- 14
24	11	2	-	-	-	-	-	-	-	-	-	- 15
28	25	6	-	-	-	-	-	-	-	-	-	- 16
27	44	8	1	3	1	-	-	-	-	-	-	- 17
21	78	6	2	16	2	-	-	-	-	-	-	- 18
15	62	4	1	6	2	-	-	-	-	-	-	- 19
10	54	3	1	15	2	1	15	2	-	-	-	- 20
11	103	3	2	24	2	2	47	5	1	27	3	21
15	278	3	3	52	3	-	-	-	1	36	3	22
3	53	2	-	-	-	1	55	2	1	53	4	23
-	-	-	-	-	-	-	-	-	-	-	-	- 24
154	709	36	10	116	12	4	117	9	3	115	10	25
130	698	34	10	116	12	4	117	9	3	115	10	26

MIT ZUCKERRUEBENANBAU

-	-	-	-	-	-	-	-	-	-	-	-	- 27
-	-	-	-	-	-	-	-	-	-	-	-	- 28
-	-	-	-	-	-	-	-	-	-	-	-	- 29
-	-	-	-	-	-	-	-	-	-	-	-	- 30
-	-	-	-	-	-	-	-	-	-	-	-	- 31
-	-	-	-	-	-	-	-	-	-	-	-	- 32
-	-	-	-	-	-	-	-	-	-	-	-	- 33
-	-	-	1	5	1	-	-	-	-	-	-	- 34
-	-	-	1	25	2	1	23	2	-	-	-	- 35
-	-	-	-	-	-	-	-	-	2	89	7	36
-	-	-	-	-	-	-	-	-	-	-	-	- 37
-	-	-	2	29	3	1	23	2	2	89	7	38
-	-	-	2	29	3	1	23	2	2	89	7	39

MIT KOERNERMAISANBAU

-	-	-	-	-	-	-	-	-	-	-	-	- 40
1	2	0	-	-	-	-	-	-	-	-	-	- 41
-	-	-	-	-	-	-	-	-	-	-	-	- 42
-	-	-	-	-	-	-	-	-	-	-	-	- 43
1	5	0	-	-	-	-	-	-	-	-	-	- 44
-	-	-	-	-	-	-	-	-	-	-	-	- 45
-	-	-	-	-	-	-	-	-	-	-	-	- 46
-	-	-	-	-	-	-	-	-	-	-	-	- 47
-	-	-	-	-	-	-	-	-	-	-	-	- 48
-	-	-	-	-	-	-	-	-	-	-	-	- 49
-	-	-	-	-	-	-	-	-	-	-	-	- 50
2	7	1	-	-	-	-	-	-	-	-	-	- 51
2	7	1	-	-	-	-	-	-	-	-	-	- 52

Lfd. Nr.	Landwirtschaftlich genutzte Fläche von ... bis unter ... ha	Betriebe mit								
		5 - 10			10 - 15			15 - 20		
		Betriebe	Ackerfläche	Anbaufläche	Betriebe	Ackerfläche	Anbaufläche	Betriebe	Ackerfläche	Anbaufläche
		Anzahl	ha		Anzahl	ha		Anzahl	ha	
22	23	24	25	26	27	28	29	30		

LANDWIRTSCHAFTLICHE BETRIEBE

01	0 AR	-	-	-	-	-	-	-	-	-
02	0,01-	-	-	-	-	-	-	-	-	-
03	1 - 2	-	-	-	-	-	-	-	-	-
04	2 - 5	-	-	-	-	-	-	-	-	-
05	5 - 10	11	76	70	-	-	-	-	-	-
06	10 - 15	13	108	92	10	117	113	-	-	-
07	15 - 20	18	152	122	10	153	126	6	101	99
08	20 - 30	31	319	230	31	500	384	10	180	171
09	30 - 50	38	386	270	35	611	457	27	556	465
10	50 - 100	14	165	111	8	144	94	8	225	140
11	100 UND MEHR	-	-	-	-	-	-	-	-	-
12	INSGESANT	125	1206	895	94	1525	1174	51	1063	874
13	DAR. 1 U.M.	125	1206	895	94	1525	1174	51	1063	874

LANDWIRTSCHAFTLICHE BETRIEBE

14	0 AR	-	-	-	-	-	-	-	-	-
15	0,01-	-	-	-	-	-	-	-	-	-
16	1 - 2	-	-	-	-	-	-	-	-	-
17	2 - 5	-	-	-	-	-	-	-	-	-
18	5 - 10	-	-	-	-	-	-	-	-	-
19	10 - 15	-	-	-	-	-	-	-	-	-
20	15 - 20	-	-	-	-	-	-	-	-	-
21	20 - 30	-	-	-	-	-	-	-	-	-
22	30 - 50	1	37	6	-	-	-	-	-	-
23	50 - 100	-	-	-	-	-	-	-	-	-
24	100 UND MEHR	-	-	-	-	-	-	-	-	-
25	INSGESANT	1	37	6	-	-	-	-	-	-
26	DAR. 1 U.M.	1	37	6	-	-	-	-	-	-

LANDWIRTSCHAFTLICHE BETRIEBE

27	0 AR	-	-	-	-	-	-	-	-	-
28	0,01-	-	-	-	-	-	-	-	-	-
29	1 - 2	-	-	-	-	-	-	-	-	-
30	2 - 5	-	-	-	-	-	-	-	-	-
31	5 - 10	-	-	-	-	-	-	-	-	-
32	10 - 15	-	-	-	-	-	-	-	-	-
33	15 - 20	-	-	-	-	-	-	-	-	-
34	20 - 30	-	-	-	-	-	-	-	-	-
35	30 - 50	-	-	-	-	-	-	-	-	-
36	50 - 100	-	-	-	-	53	15	-	-	-
37	100 UND MEHR	-	-	-	-	-	-	-	-	-
38	INSGESANT	-	-	-	-	53	15	-	-	-
39	DAR. 1 U.M.	-	-	-	-	53	15	-	-	-

LANDWIRTSCHAFTLICHE BETRIEBE

40	0 AR	-	-	-	-	-	-	-	-	-
41	0,01-	-	-	-	-	-	-	-	-	-
42	1 - 2	-	-	-	-	-	-	-	-	-
43	2 - 5	-	-	-	-	-	-	-	-	-
44	5 - 10	-	-	-	-	-	-	-	-	-
45	10 - 15	-	-	-	-	-	-	-	-	-
46	15 - 20	-	-	-	-	-	-	-	-	-
47	20 - 30	1	9	5	-	-	-	-	-	-
48	30 - 50	-	-	-	-	-	-	-	-	-
49	50 - 100	-	-	-	-	-	-	-	-	-
50	100 UND MEHR	-	-	-	-	-	-	-	95	19
51	INSGESANT	1	9	5	-	-	-	-	95	19
52	DAR. 1 U.M.	1	9	5	-	-	-	-	95	19

Größenklassen ausgewählter Anbauflächen

Stadtstaaten

Anbaufläche ⁰ von ... bis unter ... ha															Lfd. Nr.
20 - 25			25 - 30			30 - 50			50 - 80			80 und mehr			
Betriebe	Acker- fläche	Anbau- fläche	Betriebe	Acker- fläche	Anbau- fläche	Betriebe	Acker- fläche	Anbau- fläche	Betriebe	Acker- fläche	Anbau- fläche	Betriebe	Acker- fläche	Anbau- fläche	
Anzahl	ha		Anzahl	ha		Anzahl	ha		Anzahl	ha		Anzahl	ha		
31	32	33	34	35	36	37	38	39	40	41	42	43	44	45	

MIT GETREIDEANBAU (EINSCHL. KOERNERMAIS)

-	-	-	-	-	-	-	-	-	-	-	-	-	-	-	- 01
-	-	-	-	-	-	-	-	-	-	-	-	-	-	-	- 02
-	-	-	-	-	-	-	-	-	-	-	-	-	-	-	- 03
-	-	-	-	-	-	-	-	-	-	-	-	-	-	-	- 04
-	-	-	-	-	-	-	-	-	-	-	-	-	-	-	- 05
-	-	-	-	-	-	-	-	-	-	-	-	-	-	-	- 06
-	-	-	-	-	-	-	-	-	-	-	-	-	-	-	- 07
8	188	176	-	29	27	-	-	-	-	-	-	-	-	-	- 08
15	398	335	10	318	265	11	418	388	-	-	-	-	-	-	- 09
11	349	242	7	264	189	16	811	610	7	538	454	-	-	-	- 10
-	-	-	-	-	-	-	-	-	3	274	187	10	1626	1271	- 11
34	935	753	18	610	480	27	1229	998	10	812	641	10	1626	1271	- 12
34	935	753	18	610	480	27	1229	998	10	812	641	10	1626	1271	- 13

MIT KARTOFFELANBAU

-----50 UND MEHR-----

-	-	-	-	-	-	-	-	-	-	-	-	-	-	-	14
-	-	-	-	-	-	-	-	-	-	-	-	-	-	-	15
-	-	-	-	-	-	-	-	-	-	-	-	-	-	-	16
-	-	-	-	-	-	-	-	-	-	-	-	-	-	-	17
-	-	-	-	-	-	-	-	-	-	-	-	-	-	-	18
-	-	-	-	-	-	-	-	-	-	-	-	-	-	-	19
-	-	-	-	-	-	-	-	-	-	-	-	-	-	-	20
-	-	-	-	-	-	-	-	-	-	-	-	-	-	-	21
-	-	-	-	-	-	-	-	-	-	-	-	-	-	-	22
-	-	-	-	-	-	-	-	-	-	-	-	-	-	-	23
-	-	-	-	-	-	-	-	-	-	-	-	-	-	-	24
-	-	-	-	-	-	-	-	-	-	-	-	-	-	-	25
-	-	-	-	-	-	-	-	-	-	-	-	-	-	-	26

MIT ZUCKERRUEBENANBAU

-	-	-	-	-	-	-	-	-	-	-	-	-	-	-	27
-	-	-	-	-	-	-	-	-	-	-	-	-	-	-	28
-	-	-	-	-	-	-	-	-	-	-	-	-	-	-	29
-	-	-	-	-	-	-	-	-	-	-	-	-	-	-	30
-	-	-	-	-	-	-	-	-	-	-	-	-	-	-	31
-	-	-	-	-	-	-	-	-	-	-	-	-	-	-	32
-	-	-	-	-	-	-	-	-	-	-	-	-	-	-	33
-	-	-	-	-	-	-	-	-	-	-	-	-	-	-	34
-	-	-	-	-	-	-	-	-	-	-	-	-	-	-	35
-	-	-	-	-	-	-	-	-	-	-	-	-	-	-	36
-	-	-	-	-	259	26	-	-	-	-	-	-	-	-	37
-	-	-	-	-	259	26	-	-	-	-	-	-	-	-	38
-	-	-	-	-	259	26	-	-	-	-	-	-	-	-	39

MIT KOERNERMAISANBAU

-	-	-	-	-	-	-	-	-	-	-	-	-	-	-	40
-	-	-	-	-	-	-	-	-	-	-	-	-	-	-	41
-	-	-	-	-	-	-	-	-	-	-	-	-	-	-	42
-	-	-	-	-	-	-	-	-	-	-	-	-	-	-	43
-	-	-	-	-	-	-	-	-	-	-	-	-	-	-	44
-	-	-	-	-	-	-	-	-	-	-	-	-	-	-	45
-	-	-	-	-	-	-	-	-	-	-	-	-	-	-	46
-	-	-	-	-	-	-	-	-	-	-	-	-	-	-	47
-	-	-	-	-	-	-	-	-	-	-	-	-	-	-	48
-	-	-	-	-	-	-	-	-	-	-	-	-	-	-	49
-	-	-	-	-	-	-	-	243	34	-	-	-	-	-	50
-	-	-	-	-	-	-	-	243	34	-	-	-	-	-	51
-	-	-	-	-	-	-	-	243	34	-	-	-	-	-	52

Bundesgebiet 10.1 [10a] Landwirtschaftliche Betriebe mit Tabakanbau 1979

Lfd. Nr.	Landwirtschaftlich genutzte Fläche von ... bis unter ... ha	Betriebe mit Tabakfläche von ... bis unter ... ha											
		insgesamt			0,01 - 0,05			0,05 - 0,10			0,10 - 0,25		
		Betriebe	Ackerfläche	Tabakfläche	Betriebe	Ackerfläche	Tabakfläche	Betriebe	Ackerfläche	Tabakfläche	Betriebe	Ackerfläche	Tabakfläche
		Anzahl	ha		Anzahl	ha		Anzahl	ha		Anzahl	ha	
	1	2	3	4	5	6	7	8	9	10	11	12	
01	0 AR	-	-	-	-	-	-	-	-	-	-	-	
02	0,01- 1	40	24	16	-	-	-	-	-	2	1	0	
03	1 - 2	170	226	63	-	-	-	1	1	0	58	72	10
04	2 - 5	344	980	176	-	-	-	1	3	0	75	181	13
05	5 - 10	496	3094	411	-	-	-	-	-	-	46	223	8
06	10 - 15	507	5101	568	-	-	-	-	-	-	18	152	3
07	15 - 20	421	6242	580	-	-	-	1	13	0	3	41	1
08	20 - 30	395	8074	701	-	-	-	-	-	-	1	13	0
09	30 - 50	186	5784	418	-	-	-	-	-	-	-	-	-
10	50 - 100	18	952	66	-	-	-	-	-	-	-	-	-
11	100 UND MEHR	3	385	11	-	-	-	-	-	-	-	-	-
12	INSGESAMT	2580	30861	3010	-	-	-	3	17	0	203	682	37
13	DAR. 1 U.M.	2540	30837	2994	-	-	-	3	17	0	201	681	36

Lfd. Nr.	Landwirtschaftlich genutzte Fläche von ... bis unter ... ha	Betriebe mit Tabakfläche von ... bis unter ... ha											
		0,25 - 0,50			0,50 - 0,75			0,75 - 1,00			1,0 - 1,5		
		Betriebe	Ackerfläche	Tabakfläche	Betriebe	Ackerfläche	Tabakfläche	Betriebe	Ackerfläche	Tabakfläche	Betriebe	Ackerfläche	Tabakfläche
		Anzahl	ha		Anzahl	ha		Anzahl	ha		Anzahl	ha	
	13	14	15	16	17	18	19	20	21	22	23	24	
01	0 AR	-	-	-	-	-	-	-	-	-	-	-	-
02	0,01- 1	27	15	9	10	6	5	1	1	1	-	-	-
03	1 - 2	67	89	22	30	43	17	10	16	8	4	6	4
04	2 - 5	118	316	39	84	255	49	28	91	23	25	83	28
05	5 - 10	145	798	49	120	735	70	47	318	39	72	539	82
06	10 - 15	86	757	31	126	1204	73	41	410	34	114	1182	129
07	15 - 20	41	543	14	83	1151	49	45	631	36	100	1484	113
08	20 - 30	24	440	9	50	970	30	38	715	31	81	1626	91
09	30 - 50	5	157	2	19	570	11	12	369	10	39	1175	44
10	50 - 100	1	63	0	-	-	-	-	-	-	2	97	2
11	100 UND MEHR	-	-	-	-	-	-	-	-	-	1	110	1
12	INSGESAMT	514	3178	175	522	4935	304	222	2550	182	438	6302	494
13	DAR. 1 U.M.	487	3163	165	512	4928	298	221	2549	181	438	6302	494

Lfd. Nr.	Landwirtschaftlich genutzte Fläche von ... bis unter ... ha	Betriebe mit Tabakfläche von ... bis unter ... ha														
		1,5 - 2,0			2 - 3			3 - 4			4 - 5			5 und mehr		
		Betriebe	Ackerfläche	Tabakfläche	Betriebe	Ackerfläche	Tabakfläche	Betriebe	Ackerfläche	Tabakfläche	Betriebe	Ackerfläche	Tabakfläche	Betriebe	Ackerfläche	Tabakfläche
		Anzahl	ha		Anzahl	ha		Anzahl	ha		Anzahl	ha		Anzahl	ha	
	25	26	27	28	29	30	31	32	33	34	35	36	37	38	39	
01	0 AR	-	-	-	-	-	-	-	-	-	-	-	-	-	-	
02	0,01- 1	-	-	-	-	-	-	-	-	-	-	-	-	-	-	
03	1 - 2	-	-	-	-	-	-	-	-	-	-	-	-	-	-	
04	2 - 5	8	29	13	4	17	8	-	-	-	1	5	4	-	-	
05	5 - 10	25	170	41	27	200	60	5	43	16	4	36	17	5	31	
06	10 - 15	52	602	84	34	377	75	22	262	71	7	80	28	7	29	
07	15 - 20	55	859	89	60	964	137	22	368	71	2	35	9	9	153	
08	20 - 30	60	1244	99	72	1537	163	49	1046	158	8	190	33	12	293	
09	30 - 50	23	746	38	42	1335	94	23	679	74	8	230	33	15	523	
10	50 - 100	2	139	3	3	126	7	5	230	17	2	103	8	3	195	
11	100 UND MEHR	-	-	-	-	-	-	-	-	-	-	-	-	2	275	
12	INSGESAMT	225	3789	366	242	4557	545	126	2628	405	32	678	132	53	1545	
13	DAR. 1 U.M.	225	3789	366	242	4557	545	126	2628	405	32	678	132	53	1545	

10.1 [10a] Landwirtschaftliche Betriebe mit Tabakanbau 1979

Schleswig-Holstein

Lfd. Nr.	Landwirtschaftlich genutzte Fläche von ... bis unter ... ha	Betriebe mit Tabakfläche von ... bis unter ... ha											
		Insgesamt			0,01 - 0,05			0,05 - 0,10			0,10 - 0,25		
		Betriebe	Ackerfläche	Tabakfläche	Betriebe	Ackerfläche	Tabakfläche	Betriebe	Ackerfläche	Tabakfläche	Betriebe	Ackerfläche	Tabakfläche
		Anzahl	ha		Anzahl	ha		Anzahl	ha		Anzahl	ha	
	1	2	3	4	5	6	7	8	9	10	11	12	
01	0 AR	-	-	-	-	-	-	-	-	-	-	-	
02	0,01- 1	-	-	-	-	-	-	-	-	-	-	-	
03	1 - 2	-	-	-	-	-	-	-	-	-	-	-	
04	2 - 5	-	-	-	-	-	-	-	-	-	-	-	
05	5 - 10	-	-	-	-	-	-	-	-	-	-	-	
06	10 - 15	5	41	23	-	-	-	-	-	-	-	-	
07	15 - 20	-	-	-	-	-	-	-	-	-	-	-	
08	20 - 30	6	121	39	-	-	-	-	-	-	-	-	
09	30 - 50	10	174	38	-	-	-	-	-	-	-	-	
10	50 - 100	4	220	26	-	-	-	-	-	-	-	-	
11	100 UND MEHR	-	-	-	-	-	-	-	-	-	-	-	
12	INSGESAMT	31	714	149	-	-	-	-	-	-	-	-	
13	DAR. 1 U.M.	31	714	149	-	-	-	-	-	-	-	-	

Lfd. Nr.	Landwirtschaftlich genutzte Fläche von ... bis unter ... ha	Betriebe mit Tabakfläche von ... bis unter ... ha											
		0,25 - 0,50			0,50 - 0,75			0,75 - 1,00			1,0 - 1,5		
		Betriebe	Ackerfläche	Tabakfläche	Betriebe	Ackerfläche	Tabakfläche	Betriebe	Ackerfläche	Tabakfläche	Betriebe	Ackerfläche	Tabakfläche
		Anzahl	ha		Anzahl	ha		Anzahl	ha		Anzahl	ha	
	13	14	15	16	17	18	19	20	21	22	23	24	
01	0 AR	-	-	-	-	-	-	-	-	-	-	-	
02	0,01- 1	-	-	-	-	-	-	-	-	-	-	-	
03	1 - 2	-	-	-	-	-	-	-	-	-	-	-	
04	2 - 5	-	-	-	-	-	-	-	-	-	-	-	
05	5 - 10	-	-	-	-	-	-	-	-	-	-	-	
06	10 - 15	-	-	-	-	-	-	-	-	-	-	-	
07	15 - 20	-	-	-	-	-	-	-	-	-	-	-	
08	20 - 30	-	-	-	-	-	-	-	-	-	-	-	
09	30 - 50	-	-	-	-	-	-	-	-	-	-	-	
10	50 - 100	-	-	-	-	-	-	-	-	-	-	-	
11	100 UND MEHR	-	-	-	-	-	-	-	-	-	-	-	
12	INSGESAMT	-	-	-	-	-	-	-	-	-	-	-	
13	DAR. 1 U.M.	-	-	-	-	-	-	-	-	-	-	-	

Lfd. Nr.	Landwirtschaftlich genutzte Fläche von ... bis unter ... ha	Betriebe mit Tabakfläche von ... bis unter ... ha														
		1,5 - 2,0			2 - 3			3 - 4			4 - 5			5 und mehr		
		Betriebe	Ackerfläche	Tabakfläche	Betriebe	Ackerfläche	Tabakfläche	Betriebe	Ackerfläche	Tabakfläche	Betriebe	Ackerfläche	Tabakfläche	Betriebe	Ackerfläche	Tabakfläche
		Anzahl	ha		Anzahl	ha		Anzahl	ha		Anzahl	ha		Anzahl	ha	
	25	26	27	28	29	30	31	32	33	34	35	36	37	38	39	
01	0 AR	-	-	-	-	-	-	-	-	-	-	-	-	-	-	
02	0,01- 1	-	-	-	-	-	-	-	-	-	-	-	-	-	-	
03	1 - 2	-	-	-	-	-	-	-	-	-	-	-	-	-	-	
04	2 - 5	-	-	-	-	-	-	-	-	-	-	-	-	-	-	
05	5 - 10	-	-	-	-	-	-	-	-	-	-	-	-	-	-	
06	10 - 15	-	-	-	-	-	-	-	-	-	-	-	-	-	-	
07	15 - 20	-	-	-	-	-	-	-	-	-	-	-	-	-	-	
08	20 - 30	-	-	-	-	-	-	-	-	-	-	-	-	-	-	
09	30 - 50	-	-	-	-	-	-	-	-	-	-	-	-	-	-	
10	50 - 100	-	-	-	-	-	-	-	-	-	-	-	-	-	-	
11	100 UND MEHR	-	-	-	-	-	-	-	-	-	-	-	-	-	-	
12	INSGESAMT	-	-	-	3	67	7	7	136	23	5	71	21	13	309	95
13	DAR. 1 U.M.	-	-	-	3	67	7	7	136	23	5	71	21	13	309	95

Niedersachsen 10.1 [10a] Landwirtschaftliche Betriebe mit Tabakanbau 1979

Lfd. Nr.	Landwirtschaftlich genutzte Fläche von ... bis unter ... ha	Betriebe mit Tabakfläche von ... bis unter ... ha											
		Insgesamt			0,01 - 0,05			0,05 - 0,10			0,10 - 0,25		
		Betriebe	Ackerfläche	Tabakfläche	Betriebe	Ackerfläche	Tabakfläche	Betriebe	Ackerfläche	Tabakfläche	Betriebe	Ackerfläche	Tabakfläche
		Anzahl	ha		Anzahl	ha		Anzahl	ha		Anzahl	ha	
	1	2	3	4	5	6	7	8	9	10	11	12	
01	0 AR	-	-	-	-	-	-	-	-	-	-	-	
02	0,01- 1	-	-	-	-	-	-	-	-	-	-	-	
03	1 - 2	-	-	-	-	-	-	-	-	-	-	-	
04	2 - 5	-	-	-	-	-	-	-	-	-	-	-	
05	5 - 10	5	28	17	-	-	-	-	-	-	-	-	
06	10 - 15	-	-	-	-	-	-	-	-	-	-	-	
07	15 - 20	-	-	-	-	-	-	-	-	-	-	-	
08	20 - 30	-	-	-	-	-	-	-	-	-	-	-	
09	30 - 50	6	172	21	-	-	-	-	-	-	-	-	
10	50 - 100	-	-	-	-	-	-	-	-	-	-	-	
11	100 UND MEHR	-	-	-	-	-	-	-	-	-	-	-	
12	INSGESAMT	20	651	80	-	-	-	-	-	-	-	-	
13	DAR. 1 U.M.	20	651	80	-	-	-	-	-	-	-	-	

Lfd. Nr.	Landwirtschaftlich genutzte Fläche von ... bis unter ... ha	Betriebe mit Tabakfläche von ... bis unter ... ha											
		0,25 - 0,50			0,50 - 0,75			0,75 - 1,00			1,0 - 1,5		
		Betriebe	Ackerfläche	Tabakfläche	Betriebe	Ackerfläche	Tabakfläche	Betriebe	Ackerfläche	Tabakfläche	Betriebe	Ackerfläche	Tabakfläche
		Anzahl	ha		Anzahl	ha		Anzahl	ha		Anzahl	ha	
	13	14	15	16	17	18	19	20	21	22	23	24	
01	0 AR	-	-	-	-	-	-	-	-	-	-	-	
02	0,01- 1	-	-	-	-	-	-	-	-	-	-	-	
03	1 - 2	-	-	-	-	-	-	-	-	-	-	-	
04	2 - 5	-	-	-	-	-	-	-	-	-	-	-	
05	5 - 10	-	-	-	-	-	-	-	-	-	-	-	
06	10 - 15	-	-	-	-	-	-	-	-	-	-	-	
07	15 - 20	-	-	-	-	-	-	-	-	-	-	-	
08	20 - 30	-	-	-	-	-	-	-	-	-	-	-	
09	30 - 50	-	-	-	-	-	-	-	-	-	-	-	
10	50 - 100	-	-	-	-	-	-	-	-	-	-	-	
11	100 UND MEHR	-	-	-	-	-	-	-	-	-	-	-	
12	INSGESAMT	-	-	-	-	-	-	-	-	-	-	-	
13	DAR. 1 U.M.	-	-	-	-	-	-	-	-	-	-	-	

Lfd. Nr.	Landwirtschaftlich genutzte Fläche von ... bis unter ... ha	Betriebe mit Tabakfläche von ... bis unter ... ha														
		1,5 - 2,0			2 - 3			3 - 4			4 - 5			5 und mehr		
		Betriebe	Ackerfläche	Tabakfläche	Betriebe	Ackerfläche	Tabakfläche	Betriebe	Ackerfläche	Tabakfläche	Betriebe	Ackerfläche	Tabakfläche	Betriebe	Ackerfläche	Tabakfläche
		Anzahl	ha		Anzahl	ha		Anzahl	ha		Anzahl	ha		Anzahl	ha	
	25	26	27	28	29	30	31	32	33	34	35	36	37	38	39	
01	0 AR	-	-	-	-	-	-	-	-	-	-	-	-	-	-	
02	0,01- 1	-	-	-	-	-	-	-	-	-	-	-	-	-	-	
03	1 - 2	-	-	-	-	-	-	-	-	-	-	-	-	-	-	
04	2 - 5	-	-	-	-	-	-	-	-	-	-	-	-	-	-	
05	5 - 10	-	-	-	-	-	-	-	-	-	-	-	-	-	-	
06	10 - 15	-	-	-	-	-	-	-	-	-	-	-	-	-	-	
07	15 - 20	-	-	-	-	-	-	-	-	-	-	-	-	-	-	
08	20 - 30	-	-	-	-	-	-	-	-	-	-	-	-	-	-	
09	30 - 50	-	-	-	-	-	-	-	-	-	-	-	-	-	-	
10	50 - 100	-	-	-	-	-	-	-	-	-	-	-	-	-	-	
11	100 UND MEHR	-	-	-	-	-	-	-	-	-	-	-	-	-	-	
12	INSGESAMT	-	-	-	-	-	4	87	14	-	-	-	9	447	53	
13	DAR. 1 U.M.	-	-	-	-	-	4	87	14	-	-	-	9	447	53	

10.1 [10a] Landwirtschaftliche Betriebe mit Tabakanbau 1979

Hessen

Lfd. Nr.	Landwirtschaftlich genutzte Fläche von ... bis unter ... ha	Betriebe mit Tabakfläche von ... bis unter ... ha											
		Insgesamt			0,01 - 0,05			0,05 - 0,10			0,10 - 0,25		
		Betriebe	Ackerfläche	Tabakfläche	Betriebe	Ackerfläche	Tabakfläche	Betriebe	Ackerfläche	Tabakfläche	Betriebe	Ackerfläche	Tabakfläche
		Anzahl	ha		Anzahl	ha		Anzahl	ha		Anzahl	ha	
	1	2	3	4	5	6	7	8	9	10	11	12	
01	0 AR	-	-	-	-	-	-	-	-	-	-	-	
02	0,01- 1	-	-	-	-	-	-	-	-	-	-	-	
03	1 - 2	-	-	-	-	-	-	-	-	-	-	-	
04	2 - 5	-	-	-	-	-	-	-	-	-	-	-	
05	5 - 10	-	-	-	-	-	-	-	-	-	-	-	
06	10 - 15	-	-	-	-	-	-	-	-	-	-	-	
07	15 - 20	6	98	3	-	-	-	-	-	-	-	-	
08	20 - 30	9	172	11	-	-	-	-	-	-	-	-	
09	30 - 50	-	-	-	-	-	-	-	-	-	-	-	
10	50 - 100	-	-	-	-	-	-	-	-	-	-	-	
11	100 UND MEHR	-	-	-	-	-	-	-	-	-	-	-	
12	INSGESAMT	17	312	18	-	-	-	-	-	-	-	-	
13	DAR. 1 U.M.	17	312	18	-	-	-	-	-	-	-	-	

Lfd. Nr.	Landwirtschaftlich genutzte Fläche von ... bis unter ... ha	Betriebe mit Tabakfläche von ... bis unter ... ha											
		0,25 - 0,50			0,50 - 0,75			0,75 - 1,00			1,0 - 1,5		
		Betriebe	Ackerfläche	Tabakfläche	Betriebe	Ackerfläche	Tabakfläche	Betriebe	Ackerfläche	Tabakfläche	Betriebe	Ackerfläche	Tabakfläche
		Anzahl	ha		Anzahl	ha		Anzahl	ha		Anzahl	ha	
	13	14	15	16	17	18	19	20	21	22	23	24	
01	0 AR	-	-	-	-	-	-	-	-	-	-	-	
02	0,01- 1	-	-	-	-	-	-	-	-	-	-	-	
03	1 - 2	-	-	-	-	-	-	-	-	-	-	-	
04	2 - 5	-	-	-	-	-	-	-	-	-	-	-	
05	5 - 10	-	-	-	-	-	-	-	-	-	-	-	
06	10 - 15	-	-	-	-	-	-	-	-	-	-	-	
07	15 - 20	-	-	-	-	-	-	-	-	-	-	-	
08	20 - 30	-	-	-	-	-	-	-	-	-	-	-	
09	30 - 50	-	-	-	-	-	-	-	-	-	-	-	
10	50 - 100	-	-	-	-	-	-	-	-	-	-	-	
11	100 UND MEHR	-	-	-	-	-	-	-	-	-	-	-	
12	INSGESAMT	4	74	1	3	36	2	3	54	2	-	-	
13	DAR. 1 U.M.	4	74	1	3	36	2	3	54	2	-	-	

Lfd. Nr.	Landwirtschaftlich genutzte Fläche von ... bis unter ... ha	Betriebe mit Tabakfläche von ... bis unter ... ha														
		1,5 - 2,0			2 - 3			3 - 4			4 - 5			5 und mehr		
		Betriebe	Ackerfläche	Tabakfläche	Betriebe	Ackerfläche	Tabakfläche	Betriebe	Ackerfläche	Tabakfläche	Betriebe	Ackerfläche	Tabakfläche	Betriebe	Ackerfläche	Tabakfläche
		Anzahl	ha		Anzahl	ha		Anzahl	ha		Anzahl	ha		Anzahl	ha	
	25	26	27	28	29	30	31	32	33	34	35	36	37	38	39	
01	0 AR	-	-	-	-	-	-	-	-	-	-	-	-	-	-	
02	0,01- 1	-	-	-	-	-	-	-	-	-	-	-	-	-	-	
03	1 - 2	-	-	-	-	-	-	-	-	-	-	-	-	-	-	
04	2 - 5	-	-	-	-	-	-	-	-	-	-	-	-	-	-	
05	5 - 10	-	-	-	-	-	-	-	-	-	-	-	-	-	-	
06	10 - 15	-	-	-	-	-	-	-	-	-	-	-	-	-	-	
07	15 - 20	-	-	-	-	-	-	-	-	-	-	-	-	-	-	
08	20 - 30	-	-	-	-	-	-	-	-	-	-	-	-	-	-	
09	30 - 50	-	-	-	-	-	-	-	-	-	-	-	-	-	-	
10	50 - 100	-	-	-	-	-	-	-	-	-	-	-	-	-	-	
11	100 UND MEHR	-	-	-	-	-	-	-	-	-	-	-	-	-	-	
12	INSGESAMT	-	-	-	3	73	7	-	-	-	-	-	-	-	-	
13	DAR. 1 U.M.	-	-	-	3	73	7	-	-	-	-	-	-	-	-	

Rheinland-Pfalz 10.1 [10a] Landwirtschaftliche Betriebe mit Tabakanbau 1979

Lfd. Nr.	Landwirtschaftlich genutzte Fläche von ... bis unter ... ha	Betriebe mit Tabakfläche von ... bis unter ... ha											
		insgesamt			0,01 - 0,05			0,05 - 0,10			0,10 - 0,25		
		Betriebe	Ackerfläche	Tabakfläche	Betriebe	Ackerfläche	Tabakfläche	Betriebe	Ackerfläche	Tabakfläche	Betriebe	Ackerfläche	Tabakfläche
		Anzahl	ha		Anzahl	ha		Anzahl	ha		Anzahl	ha	
	1	2	3	4	5	6	7	8	9	10	11	12	
01	0 AR	-	-	-	-	-	-	-	-	-	-	-	
02	0,01- 1	33	21	14	-	-	-	-	-	-	-	-	
03	1 - 2	104	140	46	-	-	-	-	-	24	29	5	
04	2 - 5	173	503	114	-	-	-	-	-	23	52	4	
05	5 - 10	179	1250	197	-	-	-	-	-	-	-	-	
06	10 - 15	176	1914	264	-	-	-	-	-	-	-	-	
07	15 - 20	119	1830	201	-	-	-	-	-	-	-	-	
08	20 - 30	104	2213	226	-	-	-	-	-	-	-	-	
09	30 - 50	38	1227	102	-	-	-	-	-	-	-	-	
10	50 - 100	-	-	-	-	-	-	-	-	-	-	-	
11	100 UND MEHR	-	-	-	-	-	-	-	-	-	-	-	
12	INSGESAMT	930	9274	1177	-	-	-	-	-	57	121	11	
13	DAR. 1 U.M.	897	9253	1164	-	-	-	-	-	55	120	10	

Lfd. Nr.	Landwirtschaftlich genutzte Fläche von ... bis unter ... ha	Betriebe mit Tabakfläche von ... bis unter ... ha											
		0,25 - 0,50			0,50 - 0,75			0,75 - 1,00			1,0 - 1,5		
		Betriebe	Ackerfläche	Tabakfläche	Betriebe	Ackerfläche	Tabakfläche	Betriebe	Ackerfläche	Tabakfläche	Betriebe	Ackerfläche	Tabakfläche
		Anzahl	ha		Anzahl	ha		Anzahl	ha		Anzahl	ha	
	13	14	15	16	17	18	19	20	21	22	23	24	
01	0 AR	-	-	-	-	-	-	-	-	-	-	-	
02	0,01- 1	21	13	8	-	-	-	-	-	-	-	-	
03	1 - 2	39	51	13	28	40	16	9	14	7	4	6	
04	2 - 5	38	96	13	54	158	32	23	73	19	22	75	
05	5 - 10	32	213	11	32	205	18	17	122	14	48	362	
06	10 - 15	17	149	6	22	219	13	-	-	-	47	514	
07	15 - 20	6	89	2	16	221	9	6	90	5	32	491	
08	20 - 30	3	56	1	6	116	4	6	101	5	21	437	
09	30 - 50	-	-	-	6	6	4	6	101	5	7	216	
10	50 - 100	-	-	-	-	-	-	-	-	-	-	-	
11	100 UND MEHR	-	-	-	-	-	-	-	-	-	-	-	
12	INSGESAMT	156	668	54	168	986	98	79	588	64	181	2101	
13	DAR. 1 U.M.	135	655	46	159	980	93	78	587	64	181	2101	

Lfd. Nr.	Landwirtschaftlich genutzte Fläche von ... bis unter ... ha	Betriebe mit Tabakfläche von ... bis unter ... ha														
		1,5 - 2,0			2 - 3			3 - 4			4 - 5			5 und mehr		
		Betriebe	Ackerfläche	Tabakfläche	Betriebe	Ackerfläche	Tabakfläche	Betriebe	Ackerfläche	Tabakfläche	Betriebe	Ackerfläche	Tabakfläche	Betriebe	Ackerfläche	Tabakfläche
		Anzahl	ha		Anzahl	ha		Anzahl	ha		Anzahl	ha		Anzahl	ha	
	25	26	27	28	29	30	31	32	33	34	35	36	37	38	39	
01	0 AR	-	-	-	-	-	-	-	-	-	-	-	-	-	-	
02	0,01- 1	-	-	-	-	-	-	-	-	-	-	-	-	-	-	
03	1 - 2	-	-	-	-	-	-	-	-	-	-	-	-	-	-	
04	2 - 5	8	29	13	-	-	-	-	-	-	-	-	-	-	-	
05	5 - 10	19	125	32	17	128	38	-	-	-	-	-	-	-	-	
06	10 - 15	30	359	49	19	220	42	15	179	49	3	28	12	3	36	
07	15 - 20	18	283	29	25	400	57	10	158	32	6	70	24	3	36	
08	20 - 30	18	375	30	26	577	59	14	311	47	3	68	13	7	173	
09	30 - 50	7	236	12	10	320	21	3	106	10	-	-	-	3	103	
10	50 - 100	-	-	-	-	-	-	-	-	-	-	-	-	-	-	
11	100 UND MEHR	-	-	-	-	-	-	-	-	-	-	-	-	-	-	
12	INSGESAMT	100	1407	163	102	1691	228	47	883	153	20	426	83	18	386	
13	DAR. 1 U.M.	100	1407	163	102	1691	228	47	883	153	20	426	83	18	386	

10.1 [10a] Landwirtschaftliche Betriebe mit Tabakanbau 1979

Baden-Württemberg

Lfd. Nr.	Landwirtschaftlich genutzte Fläche von ... bis unter ... ha	Betriebe mit Tabakfläche von ... bis unter ... ha											
		Insgesamt			0,01 - 0,05			0,05 - 0,10			0,10 - 0,25		
		Betriebe	Ackerfläche	Tabakfläche	Betriebe	Ackerfläche	Tabakfläche	Betriebe	Ackerfläche	Tabakfläche	Betriebe	Ackerfläche	Tabakfläche
		Anzahl	ha		Anzahl	ha		Anzahl	ha		Anzahl	ha	
	1	2	3	4	5	6	7	8	9	10	11	12	
01	0 AR	-	-	-	-	-	-	-	-	-	-	-	-
02	0,01- 1	-	-	-	-	-	-	-	-	-	-	-	-
03	1 - 2	65	86	17	-	-	-	-	-	33	42	6	-
04	2 - 3	149	407	52	-	-	-	-	-	45	105	8	-
05	5 - 10	265	1518	144	-	-	-	-	-	34	164	6	-
06	10 - 15	252	2474	207	-	-	-	-	-	10	92	2	-
07	15 - 20	249	3688	303	-	-	-	-	-	-	-	-	-
08	20 - 30	234	4809	358	-	-	-	-	-	-	-	-	-
09	30 - 50	126	4017	231	-	-	-	-	-	-	-	-	-
10	50 - 100	-	-	-	-	-	-	-	-	-	-	-	-
11	100 UND MEHR	-	-	-	-	-	-	-	-	-	-	-	-
12	INSGESAMT	1355	17474	1329	-	-	-	-	-	126	457	22	-
13	DAR. 1 U.N.	1348	17471	1327	-	-	-	-	-	126	457	22	-

Lfd. Nr.	Landwirtschaftlich genutzte Fläche von ... bis unter ... ha	Betriebe mit Tabakfläche von ... bis unter ... ha											
		0,25 - 0,50			0,50 - 0,75			0,75 - 1,00			1,0 - 1,5		
		Betriebe	Ackerfläche	Tabakfläche	Betriebe	Ackerfläche	Tabakfläche	Betriebe	Ackerfläche	Tabakfläche	Betriebe	Ackerfläche	Tabakfläche
		Anzahl	ha		Anzahl	ha		Anzahl	ha		Anzahl	ha	
	13	14	15	16	17	18	19	20	21	22	23	24	
01	0 AR	-	-	-	-	-	-	-	-	-	-	-	-
02	0,01- 1	-	-	-	-	-	-	-	-	-	-	-	-
03	1 - 2	28	38	9	-	-	-	-	-	-	-	-	-
04	2 - 5	69	190	22	27	86	15	5	18	4	3	9	3
05	5 - 10	106	546	36	74	451	44	23	152	19	48	489	55
06	10 - 15	57	510	20	81	784	47	24	240	19	48	489	55
07	15 - 20	25	321	9	54	759	32	32	451	26	59	878	67
08	20 - 30	17	307	6	18	548	10	10	319	8	50	1021	56
09	30 - 50	5	157	2	18	548	10	10	319	8	30	902	33
10	50 - 100	-	-	-	-	-	-	-	-	-	-	-	-
11	100 UND MEHR	-	-	-	-	-	-	-	-	-	-	-	-
12	INSGESAMT	314	2132	106	292	3327	170	120	1674	99	211	3536	239
13	DAR. 1 U.N.	308	2130	104	291	3327	169	120	1674	99	211	3536	239

Lfd. Nr.	Landwirtschaftlich genutzte Fläche von ... bis unter ... ha	Betriebe mit Tabakfläche von ... bis unter ... ha														
		1,5 - 2,0			2 - 3			3 - 4			4 - 5			5 und mehr		
		Betriebe	Ackerfläche	Tabakfläche	Betriebe	Ackerfläche	Tabakfläche	Betriebe	Ackerfläche	Tabakfläche	Betriebe	Ackerfläche	Tabakfläche	Betriebe	Ackerfläche	Tabakfläche
		Anzahl	ha		Anzahl	ha		Anzahl	ha		Anzahl	ha		Anzahl	ha	
	25	26	27	28	29	30	31	32	33	34	35	36	37	38	39	
01	0 AR	-	-	-	-	-	-	-	-	-	-	-	-	-	-	
02	0,01- 1	-	-	-	-	-	-	-	-	-	-	-	-	-	-	
03	1 - 2	-	-	-	-	-	-	-	-	-	-	-	-	-	-	
04	2 - 5	-	-	-	-	-	-	-	-	-	-	-	-	-	-	
05	5 - 10	4	28	6	9	94	21	4	50	12	-	-	-	-	-	
06	10 - 15	19	216	31	9	94	21	4	50	12	-	-	-	-	-	
07	15 - 20	35	546	57	31	512	72	29	623	92	-	-	-	-	-	
08	20 - 30	34	723	56	39	835	88	14	449	44	-	-	-	-	-	
09	30 - 50	-	-	-	26	866	59	14	449	44	-	-	-	-	-	
10	50 - 100	-	-	-	-	-	-	-	-	-	-	-	-	-	-	
11	100 UND MEHR	-	-	-	-	-	-	-	-	-	-	-	-	-	-	
12	INSGESAMT	110	2164	179	111	2397	253	57	1343	180	-	-	9	312	66	
13	DAR. 1 U.N.	110	2164	179	111	2397	253	57	1343	180	-	-	9	312	66	

Lfd. Nr.	Landwirtschaftlich genutzte Fläche von ... bis unter ... ha	Betriebe mit Tabakfläche von ... bis unter ... ha											
		Insgesamt			0,01 - 0,05			0,05 - 0,10			0,10 - 0,25		
		Betriebe	Ackerfläche	Tabakfläche	Betriebe	Ackerfläche	Tabakfläche	Betriebe	Ackerfläche	Tabakfläche	Betriebe	Ackerfläche	Tabakfläche
		Anzahl	ha		Anzahl	ha		Anzahl	ha		Anzahl	ha	
	1	2	3	4	5	6	7	8	9	10	11	12	
01	0 AR	-	-	-	-	-	-	-	-	-	-	-	
02	0,01- 1	-	-	-	-	-	-	-	-	-	-	-	
03	1 - 2	-	-	-	-	-	-	-	-	-	-	-	
04	2 - 5	20	61	6	-	-	-	-	-	-	-	-	
05	5 - 10	45	286	41	-	-	-	-	-	5	27	1	
06	10 - 15	73	659	66	-	-	-	-	-	7	53	1	
07	15 - 20	43	557	57	-	-	-	-	-	-	-	-	
08	20 - 30	40	719	62	-	-	-	-	-	-	-	-	
09	30 - 50	-	-	-	-	-	-	-	-	-	-	-	
10	50 - 100	-	-	-	-	-	-	-	-	-	-	-	
11	100 UND MEHR	-	-	-	-	-	-	-	-	-	-	-	
12	INSGESAMT	227	2437	257	-	-	-	-	-	20	104	4	
13	DAR. 1 U.M.	227	2437	257	-	-	-	-	-	20	104	4	

Lfd. Nr.	Landwirtschaftlich genutzte Fläche von ... bis unter ... ha	Betriebe mit Tabakfläche von ... bis unter ... ha											
		0,25 - 0,50			0,50 - 0,75			0,75 - 1,00			1,0 - 1,5		
		Betriebe	Ackerfläche	Tabakfläche	Betriebe	Ackerfläche	Tabakfläche	Betriebe	Ackerfläche	Tabakfläche	Betriebe	Ackerfläche	Tabakfläche
		Anzahl	ha		Anzahl	ha		Anzahl	ha		Anzahl	ha	
	13	14	15	16	17	18	19	20	21	22	23	24	
01	0 AR	-	-	-	-	-	-	-	-	-	-	-	
02	0,01- 1	-	-	-	-	-	-	-	-	-	-	-	
03	1 - 2	-	-	-	-	-	-	-	-	-	-	-	
04	2 - 5	11	31	4	-	-	-	-	-	-	-	-	
05	5 - 10	7	39	2	12	72	7	7	45	6	5	37	
06	10 - 15	12	98	4	23	201	13	-	-	-	-	-	
07	15 - 20	7	86	3	11	139	6	7	90	6	8	96	
08	20 - 30	3	50	1	-	-	-	-	-	-	9	154	
09	30 - 50	-	-	-	-	-	-	-	-	-	-	9	
10	50 - 100	-	-	-	-	-	-	-	-	-	-	-	
11	100 UND MEHR	-	-	-	-	-	-	-	-	-	-	-	
12	INSGESAMT	40	304	14	57	578	33	20	234	16	41	491	
13	DAR. 1 U.M.	40	304	14	57	578	33	20	234	16	41	491	

Lfd. Nr.	Landwirtschaftlich genutzte Fläche von ... bis unter ... ha	Betriebe mit Tabakfläche von ... bis unter ... ha														
		1,5 - 2,0			2 - 3			3 - 4			4 - 5			5 und mehr		
		Betriebe	Ackerfläche	Tabakfläche	Betriebe	Ackerfläche	Tabakfläche	Betriebe	Ackerfläche	Tabakfläche	Betriebe	Ackerfläche	Tabakfläche	Betriebe	Ackerfläche	Tabakfläche
		Anzahl	ha		Anzahl	ha		Anzahl	ha		Anzahl	ha		Anzahl	ha	
	25	26	27	28	29	30	31	32	33	34	35	36	37	38	39	
01	0 AR	-	-	-	-	-	-	-	-	-	-	-	-	-	-	
02	0,01- 1	-	-	-	-	-	-	-	-	-	-	-	-	-	-	
03	1 - 2	-	-	-	-	-	-	-	-	-	-	-	-	-	-	
04	2 - 5	-	-	-	-	-	-	-	-	-	-	-	-	-	-	
05	5 - 10	-	-	-	5	35	11	-	-	-	-	-	-	-	-	
06	10 - 15	-	-	-	6	63	13	3	34	10	-	-	-	-	-	
07	15 - 20	-	-	-	-	-	-	-	-	-	-	-	-	-	-	
08	20 - 30	5	86	8	5	91	11	-	-	-	-	-	-	-	-	
09	30 - 50	-	-	-	-	-	-	-	-	-	-	-	-	-	-	
10	50 - 100	-	-	-	-	-	-	-	-	-	-	-	-	-	-	
11	100 UND MEHR	-	-	-	-	-	-	-	-	-	-	-	-	-	-	
12	INSGESAMT	11	143	18	21	269	45	11	179	36	-	-	-	-	-	
13	DAR. 1 U.M.	11	143	18	21	269	45	11	179	36	-	-	-	-	-	

10.2 [10b] Landwirtschaftliche Betriebe mit Hopfenanbau 1979

Bundesgebiet

Lfd. Nr.	Landwirtschaftlich genutzte Fläche von ... bis unter ... ha	Betriebe mit Hopfenfläche von ... bis unter ... ha											
		insgesamt			0,01 - 0,05			0,05 - 0,10			0,10 - 0,25		
		Betriebe	Ackerfläche	Hopfenfläche	Betriebe	Ackerfläche	Hopfenfläche	Betriebe	Ackerfläche	Hopfenfläche	Betriebe	Ackerfläche	Hopfenfläche
		Anzahl	ha		Anzahl	ha		Anzahl	ha		Anzahl	ha	
	1	2	3	4	5	6	7	8	9	10	11	12	
01	0 AR	-	-	-	-	-	-	-	-	-	-	-	-
02	0,01- 1	33	21	18	-	-	-	-	-	-	-	-	-
03	1 - 2	107	144	103	-	-	-	-	-	8	9	2	-
04	2 - 5	480	1478	650	-	-	-	-	-	-	14	34	3
05	5 - 10	1382	7884	2792	-	-	-	2	7	0	14	61	3
06	10 - 15	1433	12992	3900	-	-	-	-	-	-	4	34	1
07	15 - 20	916	11632	3033	-	-	-	-	-	-	2	11	0
08	20 - 30	854	16405	3677	-	-	-	-	-	-	1	14	0
09	30 - 50	412	13100	2427	-	-	-	-	-	-	-	-	-
10	50 - 100	46	2829	388	-	-	-	1	93	0	-	-	-
11	100 UND MEHR	5	458	26	-	-	-	-	-	-	-	-	-
12	INSGESANT	5668	66943	17014	-	-	-	3	100	0	43	162	8
13	DAR. 1 U.M.	5635	66922	16996	-	-	-	3	100	0	43	162	8

Lfd. Nr.	Landwirtschaftlich genutzte Fläche von ... bis unter ... ha	Betriebe mit Hopfenfläche von ... bis unter ... ha														
		0,25 - 0,30			0,30 - 0,50			0,50 - 0,75			0,75 - 1,00			1 - 2		
		Betriebe	Ackerfläche	Hopfenfläche	Betriebe	Ackerfläche	Hopfenfläche	Betriebe	Ackerfläche	Hopfenfläche	Betriebe	Ackerfläche	Hopfenfläche	Betriebe	Ackerfläche	Hopfenfläche
		Anzahl	ha		Anzahl	ha		Anzahl	ha		Anzahl	ha		Anzahl	ha	
	13	14	15	16	17	18	19	20	21	22	23	24	25	26	27	
01	0 AR	-	-	-	-	-	-	-	-	-	-	-	-	-	-	-
02	0,01- 1	-	-	-	13	6	5	15	10	9	5	4	4	-	-	-
03	1 - 2	1	1	0	14	18	6	15	16	9	11	15	9	58	85	77
04	2 - 5	7	19	2	47	115	18	57	160	36	55	165	46	196	608	272
05	5 - 10	17	73	4	86	363	34	129	582	79	118	554	101	412	2234	589
06	10 - 15	4	36	1	53	345	21	87	602	54	92	735	78	386	2983	544
07	15 - 20	1	10	0	22	204	9	47	464	28	40	443	35	231	2494	329
08	20 - 30	-	-	-	11	162	4	24	364	14	16	249	14	157	2477	221
09	30 - 50	1	4	0	2	48	1	2	28	1	10	262	9	47	1267	70
10	50 - 100	-	-	-	-	-	-	-	-	-	-	-	-	2	137	3
11	100 UND MEHR	-	-	-	-	-	-	-	-	-	-	-	-	2	121	3
12	INSGESANT	31	143	8	248	1261	96	376	2227	231	347	2426	296	1491	12408	2109
13	DAR. 1 U.M.	31	143	8	235	1255	92	361	2217	222	342	2422	291	1491	12408	2109

Lfd. Nr.	Landwirtschaftlich genutzte Fläche von ... bis unter ... ha	Betriebe mit Hopfenfläche von ... bis unter ... ha														
		2 - 3			3 - 4			4 - 5			5 - 10			10 und mehr		
		Betriebe	Ackerfläche	Hopfenfläche	Betriebe	Ackerfläche	Hopfenfläche	Betriebe	Ackerfläche	Hopfenfläche	Betriebe	Ackerfläche	Hopfenfläche	Betriebe	Ackerfläche	Hopfenfläche
		Anzahl	ha		Anzahl	ha		Anzahl	ha		Anzahl	ha		Anzahl	ha	
	28	29	30	31	32	33	34	35	36	37	38	39	40	41	42	
01	0 AR	-	-	-	-	-	-	-	-	-	-	-	-	-	-	-
02	0,01- 1	-	-	-	-	-	-	-	-	-	-	-	-	-	-	-
03	1 - 2	-	-	-	-	-	-	-	-	-	-	-	-	-	-	-
04	2 - 5	76	267	178	25	97	82	3	13	13	-	-	-	-	-	-
05	5 - 10	306	1903	737	163	1093	547	76	543	339	59	469	359	-	-	-
06	10 - 15	289	2646	700	195	1976	666	136	1455	605	182	2117	1171	5	63	60
07	15 - 20	156	1862	377	114	1532	393	96	1417	425	194	2973	1283	13	223	154
08	20 - 30	135	2375	327	114	2133	385	106	2145	463	246	5392	1714	44	1096	534
09	30 - 50	46	1327	110	46	1401	157	39	1287	172	160	5367	1113	59	2109	793
10	50 - 100	6	357	13	2	110	8	5	273	21	16	944	114	14	915	229
11	100 UND MEHR	-	-	-	-	-	-	-	-	-	2	236	11	1	102	13
12	INSGESANT	1014	10736	2443	659	8342	2238	461	7133	2038	859	17497	5764	136	4508	1783
13	DAR. 1 U.M.	1014	10736	2443	659	8342	2238	461	7133	2038	859	17497	5764	136	4508	1783

Rheinland-Pfalz 10.2 [10b] Landwirtschaftliche Betriebe mit Hopfenanbau 1979

Lfd. Nr.	Landwirtschaftlich genutzte Fläche von ... bis unter ... ha	Betriebe mit Hopfenfläche von ... bis unter ... ha											
		insgesamt			0,01 - 0,05			0,05 - 0,10			0,10 - 0,25		
		Betriebe	Ackerfläche	Hopfenfläche	Betriebe	Ackerfläche	Hopfenfläche	Betriebe	Ackerfläche	Hopfenfläche	Betriebe	Ackerfläche	Hopfenfläche
		Anzahl	ha		Anzahl	ha		Anzahl	ha		Anzahl	ha	
	1	2	3	4	5	6	7	8	9	10	11	12	
01	0 AR	-	-	-	-	-	-	-	-	-	-	-	
02	0,01- 1	-	-	-	-	-	-	-	-	-	-	-	
03	1 - 2	-	-	-	-	-	-	-	-	-	-	-	
04	2 - 5	-	-	-	-	-	-	-	-	-	-	-	
05	5 - 10	-	-	-	-	-	-	-	-	-	-	-	
06	10 - 15	-	-	-	-	-	-	-	-	-	-	-	
07	15 - 20	-	-	-	-	-	-	-	-	-	-	-	
08	20 - 30	-	-	-	-	-	-	-	-	-	-	-	
09	30 - 50	-	-	-	-	-	-	-	-	-	-	-	
10	50 - 100	-	-	-	-	-	-	-	-	-	-	-	
11	100 UND MEHR	-	-	-	-	-	-	-	-	-	-	-	
12	INSGESAMT	-	12	12	-	-	-	-	-	-	-	-	
13	DAR. 1 U.M.	-	12	12	-	-	-	-	-	-	-	-	

Lfd. Nr.	Landwirtschaftlich genutzte Fläche von ... bis unter ... ha	Betriebe mit Hopfenfläche von ... bis unter ... ha														
		0,25 - 0,30			0,30 - 0,50			0,50 - 0,75			0,75 - 1,00			1 - 2		
		Betriebe	Ackerfläche	Hopfenfläche	Betriebe	Ackerfläche	Hopfenfläche	Betriebe	Ackerfläche	Hopfenfläche	Betriebe	Ackerfläche	Hopfenfläche	Betriebe	Ackerfläche	Hopfenfläche
		Anzahl	ha		Anzahl	ha		Anzahl	ha		Anzahl	ha		Anzahl	ha	
	13	14	15	16	17	18	19	20	21	22	23	24	25	26	27	
01	0 AR	-	-	-	-	-	-	-	-	-	-	-	-	-	-	
02	0,01- 1	-	-	-	-	-	-	-	-	-	-	-	-	-	-	
03	1 - 2	-	-	-	-	-	-	-	-	-	-	-	-	-	-	
04	2 - 5	-	-	-	-	-	-	-	-	-	-	-	-	-	-	
05	5 - 10	-	-	-	-	-	-	-	-	-	-	-	-	-	-	
06	10 - 15	-	-	-	-	-	-	-	-	-	-	-	-	-	-	
07	15 - 20	-	-	-	-	-	-	-	-	-	-	-	-	-	-	
08	20 - 30	-	-	-	-	-	-	-	-	-	-	-	-	-	-	
09	30 - 50	-	-	-	-	-	-	-	-	-	-	-	-	-	-	
10	50 - 100	-	-	-	-	-	-	-	-	-	-	-	-	-	-	
11	100 UND MEHR	-	-	-	-	-	-	-	-	-	-	-	-	-	-	
12	INSGESAMT	-	-	-	-	-	-	-	-	-	-	-	-	-	-	
13	DAR. 1 U.M.	-	-	-	-	-	-	-	-	-	-	-	-	-	-	

Lfd. Nr.	Landwirtschaftlich genutzte Fläche von ... bis unter ... ha	Betriebe mit Hopfenfläche von ... bis unter ... ha														
		2 - 3			3 - 4			4 - 5			5 - 10			10 und mehr		
		Betriebe	Ackerfläche	Hopfenfläche	Betriebe	Ackerfläche	Hopfenfläche	Betriebe	Ackerfläche	Hopfenfläche	Betriebe	Ackerfläche	Hopfenfläche	Betriebe	Ackerfläche	Hopfenfläche
		Anzahl	ha		Anzahl	ha		Anzahl	ha		Anzahl	ha		Anzahl	ha	
	28	29	30	31	32	33	34	35	36	37	38	39	40	41	42	
01	0 AR	-	-	-	-	-	-	-	-	-	-	-	-	-	-	
02	0,01- 1	-	-	-	-	-	-	-	-	-	-	-	-	-	-	
03	1 - 2	-	-	-	-	-	-	-	-	-	-	-	-	-	-	
04	2 - 5	-	-	-	-	-	-	-	-	-	-	-	-	-	-	
05	5 - 10	-	-	-	-	-	-	-	-	-	-	-	-	-	-	
06	10 - 15	-	-	-	-	-	-	-	-	-	-	-	-	-	-	
07	15 - 20	-	-	-	-	-	-	-	-	-	-	-	-	-	-	
08	20 - 30	-	-	-	-	-	-	-	-	-	-	-	-	-	-	
09	30 - 50	-	-	-	-	-	-	-	-	-	-	-	-	-	-	
10	50 - 100	-	-	-	-	-	-	-	-	-	-	-	-	-	-	
11	100 UND MEHR	-	-	-	-	-	-	-	-	-	-	-	-	-	-	
12	INSGESAMT	-	-	-	-	-	-	-	-	-	-	-	-	-	-	
13	DAR. 1 U.M.	-	-	-	-	-	-	-	-	-	-	-	-	-	-	

10.2 [10b] Landwirtschaftliche Betriebe mit Hopfenanbau 1979

Baden-Württemberg

Lfd. Nr.	Landwirtschaftlich genutzte Fläche von ... bis unter ... ha	Betriebe mit Hopfenfläche von ... bis unter ... ha											
		Insgesamt			0,01 - 0,05			0,05 - 0,10			0,10 - 0,25		
		Betriebe	Ackerfläche	Hopfenfläche	Betriebe	Ackerfläche	Hopfenfläche	Betriebe	Ackerfläche	Hopfenfläche	Betriebe	Ackerfläche	Hopfenfläche
		Anzahl	ha		Anzahl	ha		Anzahl	ha		Anzahl	ha	
	1	2	3	4	5	6	7	8	9	10	11	12	
01	0 AR	-	-	-	-	-	-	-	-	-	-	-	
02	0,01- 1	-	-	-	-	-	-	-	-	-	-	-	
03	1 - 2	-	-	-	-	-	-	-	-	-	-	-	
04	2 - 5	34	52	39	-	-	-	-	-	-	-	-	
05	5 - 10	153	291	229	-	-	-	-	-	3	12	1	
06	10 - 15	159	411	292	-	-	-	-	-	-	-	-	
07	15 - 20	79	293	166	-	-	-	-	-	-	-	-	
08	20 - 30	66	453	189	-	-	-	-	-	-	-	-	
09	30 - 50	11	84	22	-	-	-	-	-	-	-	-	
10	50 - 100	-	-	-	-	-	-	-	-	-	-	-	
11	100 UND MEHR	-	-	-	-	-	-	-	-	-	-	-	
12	INSGESAMT	507	1591	941	-	-	-	-	-	8	18	2	
13	DAR. 1 U.M.	507	1591	941	-	-	-	-	-	8	18	2	

Lfd. Nr.	Landwirtschaftlich genutzte Fläche von ... bis unter ... ha	Betriebe mit Hopfenfläche von ... bis unter ... ha														
		0,25 - 0,30			0,30 - 0,50			0,50 - 0,75			0,75 - 1,00			1 - 2		
		Betriebe	Ackerfläche	Hopfenfläche	Betriebe	Ackerfläche	Hopfenfläche	Betriebe	Ackerfläche	Hopfenfläche	Betriebe	Ackerfläche	Hopfenfläche	Betriebe	Ackerfläche	Hopfenfläche
		Anzahl	ha		Anzahl	ha		Anzahl	ha		Anzahl	ha		Anzahl	ha	
	13	14	15	16	17	18	19	20	21	22	23	24	25	26	27	
01	0 AR	-	-	-	-	-	-	-	-	-	-	-	-	-	-	
02	0,01- 1	-	-	-	-	-	-	-	-	-	-	-	-	-	-	
03	1 - 2	-	-	-	-	-	-	-	-	-	-	-	-	-	-	
04	2 - 5	-	-	-	14	18	6	4	3	3	-	-	15	26	22	
05	5 - 10	-	-	-	10	11	4	24	23	15	20	30	17	51	84	69
06	10 - 15	-	-	-	10	11	4	19	32	12	10	17	9	70	147	99
07	15 - 20	-	-	-	3	53	1	8	30	5	4	11	3	33	96	46
08	20 - 30	-	-	-	3	53	1	8	30	5	4	11	3	23	96	31
09	30 - 50	-	-	-	-	-	-	-	-	-	-	-	-	-	-	-
10	50 - 100	-	-	-	-	-	-	-	-	-	-	-	-	-	-	-
11	100 UND MEHR	-	-	-	-	-	-	-	-	-	-	-	-	-	-	-
12	INSGESAMT	-	-	-	34	117	14	59	97	37	42	93	37	197	466	275
13	DAR. 1 U.M.	-	-	-	34	117	14	59	97	37	42	93	37	197	466	275

Lfd. Nr.	Landwirtschaftlich genutzte Fläche von ... bis unter ... ha	Betriebe mit Hopfenfläche von ... bis unter ... ha														
		2 - 3			3 - 4			4 - 5			5 - 10			10 und mehr		
		Betriebe	Ackerfläche	Hopfenfläche	Betriebe	Ackerfläche	Hopfenfläche	Betriebe	Ackerfläche	Hopfenfläche	Betriebe	Ackerfläche	Hopfenfläche	Betriebe	Ackerfläche	Hopfenfläche
		Anzahl	ha		Anzahl	ha		Anzahl	ha		Anzahl	ha		Anzahl	ha	
	28	29	30	31	32	33	34	35	36	37	38	39	40	41	42	
01	0 AR	-	-	-	-	-	-	-	-	-	-	-	-	-	-	
02	0,01- 1	-	-	-	-	-	-	-	-	-	-	-	-	-	-	
03	1 - 2	-	-	-	-	-	-	-	-	-	-	-	-	-	-	
04	2 - 5	-	-	-	-	-	-	-	-	-	-	-	-	-	-	
05	5 - 10	21	53	49	12	40	40	3	15	14	3	17	17	-	-	
06	10 - 15	26	88	61	12	50	42	7	32	32	-	-	-	-	-	
07	15 - 20	15	55	36	-	-	-	4	24	17	7	48	41	-	-	
08	20 - 30	-	-	-	11	68	36	6	44	26	10	106	69	-	-	
09	30 - 50	-	-	-	-	-	-	-	-	-	-	-	-	-	-	
10	50 - 100	-	-	-	-	-	-	-	-	-	-	-	-	-	-	
11	100 UND MEHR	-	-	-	-	-	-	-	-	-	-	-	-	-	-	
12	INSGESAMT	75	263	174	43	206	145	20	115	89	25	199	156	-	-	
13	DAR. 1 U.M.	75	263	174	43	206	145	20	115	89	25	199	156	-	-	

Lfd. Nr.	Landwirtschaftlich genutzte Fläche von ... bis unter ... ha	Betriebe mit Hopfenfläche von ... bis unter ... ha											
		Insgesamt			0,01 - 0,05			0,05 - 0,10			0,10 - 0,25		
		Betriebe	Ackerfläche	Hopfenfläche	Betriebe	Ackerfläche	Hopfenfläche	Betriebe	Ackerfläche	Hopfenfläche	Betriebe	Ackerfläche	Hopfenfläche
		Anzahl	ha		Anzahl	ha		Anzahl	ha		Anzahl	ha	
	1	2	3	4	5	6	7	8	9	10	11	12	
01	0 AR	-	-	-	-	-	-	-	-	-	-	-	-
02	0,01-	33	21	18	-	-	-	-	-	-	-	-	-
03	1 - 2	103	141	100	-	-	-	-	-	-	-	-	-
04	2 - 5	445	1426	610	-	-	-	-	-	-	11	29	2
05	5 - 10	1229	7593	2563	-	-	-	-	-	-	11	49	2
06	10 - 15	1273	12570	3597	-	-	-	-	-	-	4	34	1
07	15 - 20	837	11339	2867	-	-	-	-	-	-	-	-	-
08	20 - 30	788	15952	3487	-	-	-	-	-	-	-	-	-
09	30 - 50	401	13017	2405	-	-	-	-	-	-	-	-	-
10	50 - 100	46	2829	388	-	-	-	-	-	-	-	-	-
11	100 UND MEHR	4	454	25	-	-	-	-	-	-	-	-	-
12	INSGESAMT	5159	65340	16061	-	-	-	-	-	-	35	144	7
13	DAR. 1 U.M.	5126	65319	16043	-	-	-	-	-	-	35	144	7

Lfd. Nr.	Landwirtschaftlich genutzte Fläche von ... bis unter ... ha	Betriebe mit Hopfenfläche von ... bis unter ... ha														
		0,25 - 0,30			0,30 - 0,50			0,50 - 0,75			0,75 - 1,00			1 - 2		
		Betriebe	Ackerfläche	Hopfenfläche	Betriebe	Ackerfläche	Hopfenfläche	Betriebe	Ackerfläche	Hopfenfläche	Betriebe	Ackerfläche	Hopfenfläche	Betriebe	Ackerfläche	Hopfenfläche
		Anzahl	ha		Anzahl	ha		Anzahl	ha		Anzahl	ha		Anzahl	ha	
	13	14	15	16	17	18	19	20	21	22	23	24	25	26	27	
01	0 AR	-	-	-	-	-	-	-	-	-	-	-	-	-	-	-
02	0,01-	-	-	-	13	6	5	15	10	9	5	4	4	-	-	-
03	1 - 2	-	-	-	13	6	5	13	15	8	11	15	9	57	84	76
04	2 - 5	7	19	2	43	111	17	52	157	33	50	159	42	181	581	250
05	5 - 10	15	73	4	72	345	28	105	560	64	98	524	83	361	2153	520
06	10 - 15	-	-	-	43	334	17	68	570	42	82	718	69	316	2836	445
07	15 - 20	-	-	-	20	200	8	39	434	23	36	432	31	198	2398	283
08	20 - 30	-	-	-	8	110	3	-	-	-	14	222	12	134	2380	190
09	30 - 50	-	-	-	-	-	-	-	-	-	9	259	8	-	-	-
10	50 - 100	-	-	-	-	-	-	-	-	-	-	-	-	-	-	-
11	100 UND MEHR	-	-	-	-	-	-	-	-	-	-	-	-	-	-	-
12	INSGESAMT	28	138	7	214	1144	83	316	2130	193	305	2333	259	1294	11941	1833
13	DAR. 1 U.M.	28	138	7	201	1137	78	301	2119	184	300	2329	255	1294	11941	1833

Lfd. Nr.	Landwirtschaftlich genutzte Fläche von ... bis unter ... ha	Betriebe mit Hopfenfläche von ... bis unter ... ha														
		2 - 3			3 - 4			4 - 5			5 - 10			10 und mehr		
		Betriebe	Ackerfläche	Hopfenfläche	Betriebe	Ackerfläche	Hopfenfläche	Betriebe	Ackerfläche	Hopfenfläche	Betriebe	Ackerfläche	Hopfenfläche	Betriebe	Ackerfläche	Hopfenfläche
		Anzahl	ha		Anzahl	ha		Anzahl	ha		Anzahl	ha		Anzahl	ha	
	28	29	30	31	32	33	34	35	36	37	38	39	40	41	42	
01	0 AR	-	-	-	-	-	-	-	-	-	-	-	-	-	-	-
02	0,01-	-	-	-	-	-	-	-	-	-	-	-	-	-	-	-
03	1 - 2	-	-	-	-	-	-	-	-	-	-	-	-	-	-	-
04	2 - 5	74	262	173	-	-	3	13	13	-	-	-	-	-	-	-
05	5 - 10	285	1851	689	151	1053	507	73	528	325	56	452	342	-	-	-
06	10 - 15	263	2558	639	183	1926	624	129	1423	573	178	2095	1149	3	41	38
07	15 - 20	141	1807	342	109	1507	376	92	1392	408	-	-	-	-	-	-
08	20 - 30	125	2317	304	103	2065	349	100	2100	436	236	5285	1644	44	1096	534
09	30 - 50	45	1321	108	44	1382	151	39	1287	172	159	5361	1107	59	2109	793
10	50 - 100	6	357	13	-	-	-	5	273	21	16	944	114	14	915	229
11	100 UND MEHR	-	-	-	-	-	-	-	-	-	-	-	-	-	-	-
12	INSGESAMT	939	10473	2268	616	8136	2093	441	7018	1949	834	17298	5608	134	4486	1761
13	DAR. 1 U.M.	939	10473	2268	616	8136	2093	441	7018	1949	834	17298	5608	134	4486	1761

Fußnoten zu den Tabellen 1 bis 10.2

Tabelle	An- merkung	Text der Anmerkung
1.1/1.2	1)	Gesamte Gewässerfläche der Betriebe (fischwirtschaftlich genutzte und nichtgenutzte Gewässer) *)
1.1/1.2	2)	Gebäude-, Hofflächen, Wegeland und sonstige Flächen (Ziergärten, Parkanlagen, Rasenflächen) des Betriebes
1.1	3)	Betriebe mit einer landwirtschaftlich genutzten Fläche oder einer Waldfläche unter 1 ha sowie ohne Erzeugungseinheiten mit mindestens dem durchschnittlichen Wert einer jährlichen Markterzeugung von 1 Hektar landwirtschaftlich genutzter Fläche *)
4	1)	Einzelperson, Ehepaar, Geschwister, Erbengemeinschaft, nicht eingetragener Verein, BGB-Gesellschaft, offene Handelsgesellschaft, Kommanditgesellschaft oder dgl. Personengemeinschaft
	2)	Bund, Bundesland, Bezirk, Kreis, Gemeinde, Bezirks-, Kreis- oder Gemeindeverband
	3)	Kirche, kirchliche Anstalt oder dgl. Anstalt oder Stiftung des öffentlichen Rechts
	4)	Eingetragene(r) Genossenschaft oder Verein, Gesellschaft mit beschränkter Haftung, Aktiengesellschaft, Stiftung; einschl. Gemeinschaftsforsten mit ideellen Besitzanteil, gleichgültig ob öffentlichen oder privaten Rechts
5	1)	Vgl. Tabelle 4, Fußnote 1
	2)	Bezirk, Kreis, Gemeinde, Bezirks-, Kreis- oder Gemeindeverband
	3)	Vgl. Tabelle 4, Fußnote 3
	4)	Vgl. Tabelle 4, Fußnote 4
6	1)	Sowie Pappelanlagen und Weihnachtsbaumkulturen außerhalb des Waldes
7.1	1)	Runkelrüben, Kohlrüben, alle anderen Hackfrüchte (z.B. Futtermöhren, Futterkohl, Markstammkohl, Topinambur)
	2)	Einschl. Gartenbausämereien
	3)	Raps und Rübsen, Hopfen, Tabak, Rüben und Gräser zur Samengewinnung, alle anderen Handelsgewächse (Mohn, Körnersenf, Flachs, Hanf, Zichorien, Heil- und Gewürzpflanzen usw.)
	4)	Winter- und Sommerfrucht
9	1)	Getreide- bzw. Kartoffel- bzw. Zuckerrüben- bzw. Körnermaisbaupflanzfläche
10.1	+)	In den Ländern Hamburg, Bremen und Nordrhein-Westfalen, im Saarland und in Berlin (West) kein Tabakanbau
10.2	+)	In den Ländern Schleswig-Holstein, Hamburg, Niedersachsen, Bremen, Nordrhein-Westfalen und Hessen, im Saarland und in Berlin (West) kein Hopfenanbau

*) Positionen, zu denen in der AB keine Ergebnisse anfallen.

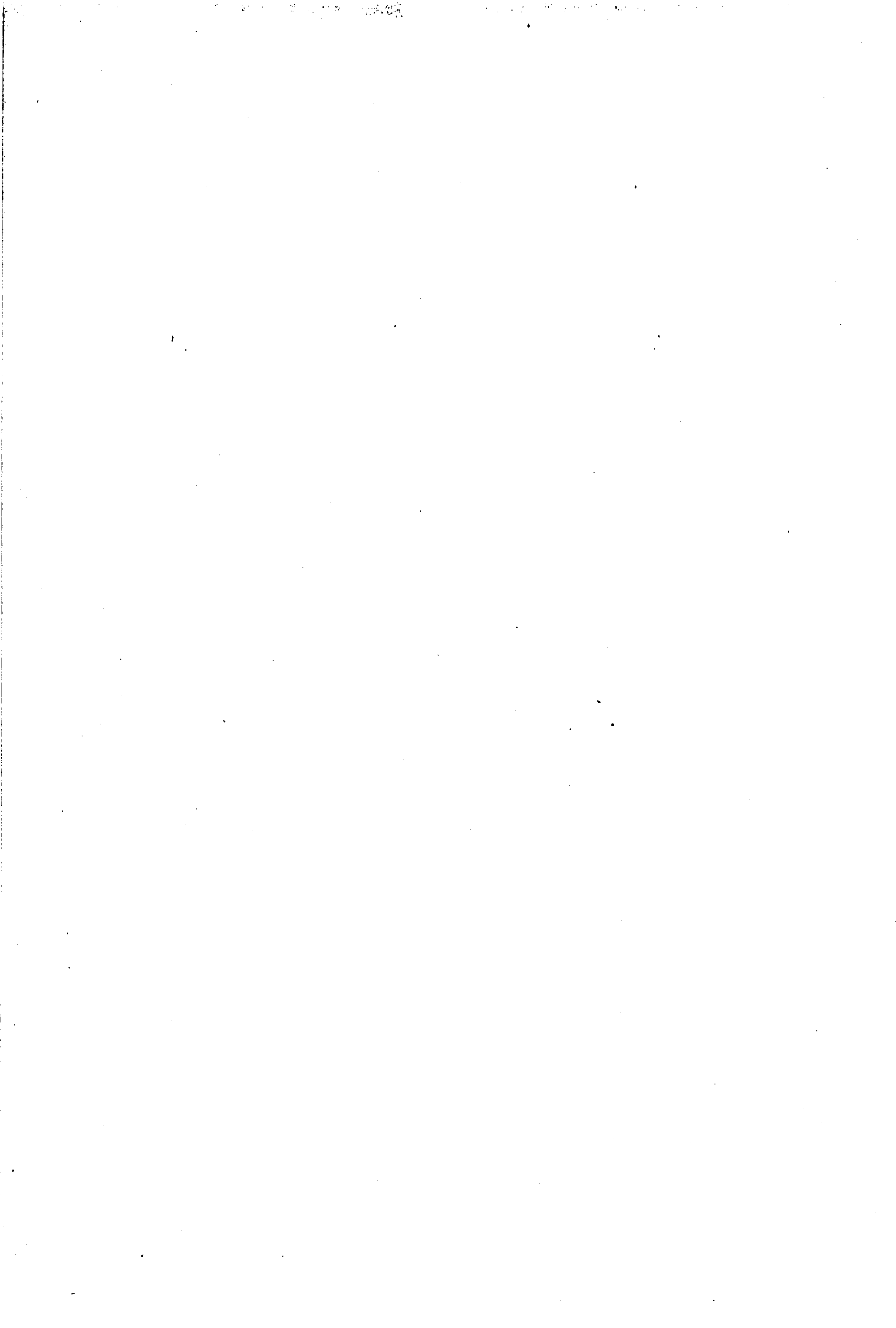

A n h a n g

1 Landwirtschaftliche Betriebe nach Hauptnutzungsarten
1.1 Nach Größenklassen der Betriebsfläche 1960, 1971, 1977 und 1979*)

Betriebsfläche von ... bis unter ... ha	Jahr	Betriebsfläche		Landwirtschaftlich genutzte Fläche 1)		Nicht mehr genutzte landw. Fläche		Waldfläche	
		Betriebe	Fläche	Betriebe	Fläche	Betriebe	Fläche	Betriebe	Fläche
		Anzahl	ha	Anzahl	ha	Anzahl	ha	Anzahl	ha
1 - 2	1960	241 177	345 865	241 054	302 136	.	.	42 310	17 823
	1971	115 567	171 944	115 359	146 933	7 829	2 457	18 875	10 263
	1977	95 350	141 408	95 065	117 084	5 678	1 767	18 149	10 723
	1979	80 922	119 207	80 670	102 761	5 041	1 624	12 085	4 003
2 - 5	1960	377 837	1 256 451	377 742	1 127 402	.	.	97 750	64 537
	1971	229 590	763 785	229 399	648 183	15 773	9 880	73 153	63 115
	1977	182 277	602 869	182 048	495 167	11 380	7 229	65 182	63 165
	1979	155 173	517 543	155 036	440 498	9 285	5 861	50 125	39 074
5 - 10	1960	331 995	2 403 842	331 944	2 145 967	.	.	138 640	158 377
	1971	209 821	1 522 227	209 758	1 326 935	8 777	8 054	94 810	124 802
	1977	164 570	1 195 012	164 465	1 026 699	6 335	5 811	78 326	112 030
	1979	150 120	1 092 415	150 084	942 381	5 790	5 068	71 320	99 288
10 - 15	1960	189 783	2 325 693	189 759	2 042 008	.	.	96 910	185 703
	1971	142 097	1 755 089	142 072	1 544 730	4 140	4 095	74 724	144 372
	1977	110 506	1 363 964	110 482	1 189 611	3 066	2 959	60 850	124 635
	1979	102 740	1 268 113	102 730	1 105 589	2 919	2 671	56 835	116 900
15 - 20	1960	109 737	1 890 337	109 727	1 620 429	.	.	62 274	180 803
	1971	106 839	1 853 757	106 831	1 629 207	2 836	3 084	59 641	158 182
	1977	85 439	1 484 823	85 427	1 302 370	2 097	2 193	49 119	133 960
	1979	80 015	1 390 829	80 010	1 220 292	1 979	1 923	46 141	125 833
20 - 30	1960	100 120	2 419 860	100 107	1 993 716	.	.	64 069	297 831
	1971	124 927	3 032 988	124 923	2 620 365	3 420	4 075	74 371	298 805
	1977	115 770	2 833 675	115 760	2 476 374	2 720	3 097	68 928	266 740
	1979	112 065	2 748 101	112 062	2 407 189	2 701	2 789	66 819	255 689
30 - 50	1960	62 859	2 368 136	62 845	1 868 755	.	.	44 352	353 513
	1971	80 142	3 001 250	80 134	2 491 201	2 740	4 745	51 687	373 799
	1977	91 533	3 455 619	91 522	2 963 440	2 602	3 665	56 941	369 671
	1979	93 343	3 532 329	93 339	3 044 649	2 862	3 423	57 978	368 229
50 - 100	1960	25 166	1 657 166	25 149	1 231 155	.	.	18 982	295 055
	1971	29 257	1 918 072	29 257	1 495 563	1 597	4 620	21 022	307 987
	1977	35 644	2 327 180	35 638	1 903 412	1 639	3 796	24 096	313 128
	1979	37 568	2 453 043	37 565	2 029 208	1 691	3 616	25 119	315 631
100 - 200	1960	4 337	568 974	4 327	382 868	.	.	3 375	130 052
	1971	4 951	644 909	4 950	455 913	462	1 935	3 733	139 033
	1977	5 814	754 716	5 811	568 711	524	2 152	4 190	138 325
	1979	5 941	772 547	5 941	588 586	512	1 801	4 273	137 667
200 u. mehr	1960	1 339	523 906	1 322	260 829	.	.	1 092	175 832
	1971	1 376	554 938	1 375	277 901	250	2 889	1 153	212 061
	1977	1 463	568 759	1 462	315 445	245	2 157	1 160	193 040
	1979	1 463	575 451	1 463	318 921	238	2 044	1 160	196 392
1 u. mehr zusammen	1960	1 444 350	15 760 230	1 443 976	12 975 265	.	.	569 754	1 859 526
	1971	1 044 567	15 218 960	1 044 058	12 636 929	47 824	45 834	473 169	1 832 420
	1977	888 366	14 728 024	887 680	12 358 312	36 286	34 826	426 941	1 725 417
	1979	819 350	14 469 578	818 900	12 199 074	32 818	30 820	391 855	1 658 706
unter 1 2)	1960	235 351	169 031	235 266	146 355	.	.	25 274	6 341
	1971	30 070	17 179	26 901	14 122	2 383	463	1 370	276
	1977	31 369	16 079	24 496	12 720	2 005	382	1 455	305
	1979	30 656	17 559	27 841	13 917	2 134	387	1 759	345
Insgesamt 3)	1960	1 679 701	15 929 261	1 679 242	13 121 620	.	.	595 028	1 865 867
	1971	1 074 637	15 236 139	1 070 959	12 651 051	50 207	46 295	474 539	1 832 696
	1977	919 735	14 744 103	912 176	12 371 032	38 291	35 208	428 396	1 725 722
	1979	850 006	14 487 137	846 741	12 212 989	34 952	31 206	393 614	1 659 051

Fußnoten siehe S. 372.

1 Landwirtschaftliche Betriebe nach Hauptnutzungsarten

1.2 Nach Größenklassen der landwirtschaftlich genutzten Fläche 1966, 1971, 1977 und 1979*)

Landwirtschaftlich genutzte Fläche von ... bis unter ... ha	Jahr	Betriebsfläche		Landwirtschaftlich genutzte Fläche		Nicht mehr genutzte landw. Fläche		Waldfläche	
		Betriebe	Fläche	Betriebe	Fläche	Betriebe	Fläche	Betriebe	Fläche
		Anzahl	ha	Anzahl	ha	Anzahl	ha	Anzahl	ha
1 - 2	1966	138 888	307 371	138 888	201 028	8 617	4 256	26 319	80 497
	1971	138 255	271 500	138 255	196 923	11 800	8 004	33 046	36 580
	1977	114 127	231 608	114 127	160 680	8 392	5 701	31 011	38 122
	1979	102 536	210 805	102 536	144 150	7 516	5 184	29 009	36 584
2 - 5	1966	277 113	1 190 514	277 113	932 541	13 294	6 556	82 474	189 247
	1971	225 420	922 529	225 420	752 464	11 255	9 422	74 708	102 529
	1977	173 557	727 591	173 557	577 259	7 738	6 307	61 944	93 643
	1979	156 829	662 357	156 829	522 416	7 097	5 732	56 742	87 811
5 - 10	1966	270 891	2 374 228	270 891	1 974 626	13 080	7 970	121 728	301 629
	1971	213 417	1 852 995	213 417	1 551 244	6 540	5 443	100 890	214 144
	1977	165 841	1 457 519	165 841	1 205 970	4 698	3 873	81 765	185 747
	1979	152 971	1 349 701	152 971	1 113 705	4 534	3 668	76 208	175 602
10 - 15	1966	179 401	2 661 528	179 401	2 207 763	9 118	6 921	92 672	348 488
	1971	146 951	2 154 952	146 951	1 814 717	3 580	3 454	80 088	257 171
	1977	113 284	1 674 335	113 284	1 397 958	2 611	2 430	64 234	215 221
	1979	105 326	1 558 959	105 326	1 299 745	2 490	2 084	59 966	202 618
15 - 20	1966	111 920	2 302 516	111 920	1 926 335	5 868	5 490	58 223	277 543
	1971	105 822	2 156 509	105 822	1 831 683	2 613	2 639	59 064	244 338
	1977	86 114	1 762 045	86 114	1 494 726	1 884	1 694	50 012	209 996
	1979	81 099	1 661 762	81 099	1 408 477	1 811	1 634	47 432	200 155
20 - 30	1966	93 195	2 700 593	93 195	2 235 777	5 431	7 721	50 861	326 715
	1971	108 214	3 055 685	108 214	2 611 506	2 951	3 444	59 739	319 699
	1977	105 877	2 986 216	105 877	2 579 349	2 443	2 836	59 917	308 454
	1979	103 888	2 933 799	103 888	2 535 827	2 481	2 498	59 309	304 207
30 - 50	1966	46 891	2 173 805	46 891	1 748 129	3 081	8 367	27 277	293 571
	1971	58 478	2 567 960	58 478	2 176 100	2 141	3 700	32 630	264 464
	1977	71 981	3 093 187	71 981	2 700 554	2 186	3 383	39 284	274 847
	1979	74 566	3 197 222	74 566	2 802 533	2 262	3 264	40 911	278 042
50 - 100	1966	14 512	1 240 147	14 512	935 330	1 116	5 986	8 754	228 407
	1971	17 899	1 423 739	17 899	1 154 500	971	2 429	10 764	191 668
	1977	24 159	1 838 768	24 159	1 558 439	1 128	2 566	13 803	197 675
	1979	25 983	1 967 679	25 983	1 675 491	1 232	2 842	14 781	204 986
100 - 200	1966	2 219	453 395	2 219	289 022	226	3 402	1 308	126 476
	1971	2 627	464 094	2 627	341 225	262	1 237	1 563	96 565
	1977	3 386	557 455	3 386	439 349	320	1 333	1 928	94 004
	1979	3 510	572 048	3 510	455 784	308	1 000	2 011	92 592
200 u. mehr	1966	589	311 830	589	181 052	70	996	386	94 135
	1971	614	277 877	614	191 461	102	1 281	431	67 325
	1977	734	321 450	734	227 617	102	784	480	65 186
	1979	759	332 897	759	233 044	110	870	491	70 168
1 u. mehr zusammen	1966	1 135 619	15 715 927	1 135 619	12 631 603	59 901	57 665	470 002	2 266 708
	1971	1 017 697	15 147 841	1 017 697	12 621 823	42 215	41 053	452 923	1 794 483
	1977	859 060	14 650 174	859 060	12 341 902	31 502	30 908	404 378	1 682 895
	1979	807 467	14 447 229	807 467	12 191 172	29 841	28 776	386 860	1 652 765
unter 1 ¹⁾	1966	110 170	91 556	98 174	46 678	8 852	4 140	10 062	22 193
	1971	56 940	88 298	53 262	29 228	7 992	5 242	21 616	38 211
	1977	60 675	93 929	53 116	29 130	6 789	4 300	24 018	42 827
	1979	42 539	39 908	39 274	21 818	5 111	2 430	6 754	6 287
Insgesamt ²⁾ ...	1966	1 245 789	15 807 483	1 233 793	12 678 281	68 753	61 805	480 064	2 288 901
	1971	1 074 637	15 236 139	1 070 959	12 651 051	50 207	46 295	474 539	1 832 696
	1977	919 735	14 744 103	912 176	12 371 032	38 291	35 208	428 396	1 725 722
	1979	850 006	14 487 137	846 741	12 212 989	34 952	31 206	393 614	1 659 051

Fußnoten siehe S. 372.

2 Landwirtschaftliche Betriebe mit 1 ha und mehr

Lfd. Nr.	Betriebsfläche von ... bis unter ... ha	Jahr	Landwirtschaftlich genutzte Fläche ¹⁾									
			insgesamt		1 - 2		2 - 3		3 - 5		5 - 10	
			Be-triebe	LF	Be-triebe	LF	Be-triebe	LF	Be-triebe	LF	Be-triebe	LF
			Anzahl	ha	Anzahl	ha	Anzahl	ha	Anzahl	ha	Anzahl	ha
1	1 - 2	1960	191 941	267 060	191 941	267 060	-	-	-	-	-	-
2		1971	102 085	139 313	102 085	139 312	-	-	-	-	-	-
3		1977	81 128	109 206	81 128	109 206	-	-	-	-	-	-
4		1979	71 794	96 488	71 794	96 488	-	-	-	-	-	-
5	2 - 5	1960	369 324	1 122 659	36 494	61 806	152 341	376 648	180 489	684 205	-	-
6		1971	218 235	641 924	32 584	52 367	85 286	209 981	100 365	379 575	-	-
7		1977	169 387	487 953	29 285	46 179	65 582	161 047	74 520	280 727	-	-
8		1979	152 796	439 067	27 125	42 530	58 588	143 838	67 082	252 693	-	-
9	5 - 10	1960	331 003	2 145 455	1 625	2 476	3 895	9 999	47 581	208 699	277 902	1 924 281
10		1971	208 115	1 325 871	2 815	4 111	3 874	9 773	32 593	141 024	168 833	1 170 963
11		1977	162 710	1 025 538	2 932	4 162	3 487	8 751	26 839	115 334	129 452	897 291
12		1979	149 816	942 213	2 908	4 105	3 368	8 467	24 846	106 672	118 693	822 957
13	10 - 15	1960	189 622	2 041 933	196	298	321	804	1 728	7 232	56 759	489 183
14		1971	141 907	1 544 629	499	722	466	1 145	1 644	6 769	38 102	327 452
15		1977	110 325	1 189 517	540	769	488	1 206	1 511	6 214	30 764	262 922
16		1979	102 698	1 105 568	510	728	451	1 112	1 454	5 952	28 902	246 854
17	15 - 20	1960	109 682	1 620 416	60	86	104	258	322	1 318	6 012	50 468
18		1971	106 784	1 629 182	142	220	202	496	407	1 630	4 180	34 557
19		1977	85 383	1 302 345	144	222	189	462	382	1 547	3 521	29 006
20		1979	80 008	1 220 289	124	188	161	393	361	1 444	3 381	28 021
21	20 - 30	1960	100 076	1 993 693	25	33	46	113	134	527	1 832	15 162
22		1971	124 889	2 620 345	65	101	109	268	269	1 067	1 518	12 210
23		1977	115 732	2 476 358	63	95	112	279	253	998	1 383	11 132
24		1979	112 060	2 407 187	50	75	107	265	249	982	1 324	10 608
25	30 - 50	1960	62 820	1 868 741	15	18	19	45	53	214	428	3 502
26		1971	80 113	2 491 191	40	55	27	66	130	510	544	4 248
27		1977	91 499	2 963 428	14	19	37	88	118	470	474	3 675
28		1979	93 333	3 044 646	13	18	26	62	106	431	450	3 518
29	50 - 100	1960	25 140	1 231 151	9	12	9	21	13	46	71	560
30		1971	29 247	1 495 558	16	22	16	39	20	82	218	1 659
31		1977	35 625	1 903 404	17	24	7	17	21	84	227	1 785
32		1979	37 559	2 028 205	8	12	7	17	13	49	205	1 624
33	100 - 200	1960	4 326	382 869	1	6	1	-	6	20	10	77
34		1971	4 945	455 910	8	11	3	7	6	26	11	82
35		1977	5 809	568 710	3	4	3	8	2	9	14	113
36		1979	5 940	588 585	3	4	1	2	4	16	10	73
37	200 und mehr	1960	1 316	260 839	2	8	4	9	3	16	3	26
38		1971	1 374	277 901	1	1	2	5	1	3	11	76
39		1977	1 462	315 445	1	1	4	10	2	8	6	47
40		1979	1 462	318 920	1	1	2	5	2	9	5	38
41	1 u. mehr insg.	1960	1 385 250	12 934 816	230 368	331 803	156 740	387 897	230 329	902 274	343 017	2 483 259
42		1971	1 017 694	12 621 822	138 255	196 923	89 985	221 780	135 435	530 685	213 417	1 551 250
43		1977	859 060	12 341 902	114 127	160 680	69 909	171 868	103 648	405 391	165 841	1 205 971
44		1979	807 466	12 191 171	102 536	144 150	62 711	154 161	94 117	368 249	152 971	1 113 699

Fußnoten siehe S. 372.

landwirtschaftlich genutzter Fläche 1960, 1971, 1977 und 1979*)

von ... bis unter ... ha														Lfd. Nr.
10 - 15		15 - 20		20 - 30		30 - 50		50 - 100		100 - 200		200 u. mehr		
Be- triebe Anzahl	LF ha	Be- triebe Anzahl	LF ha	Be- triebe Anzahl	LF ha	Be- triebe Anzahl	LF ha	Be- triebe Anzahl	LF ha	Be- triebe Anzahl	LF ha	Be- triebe Anzahl	LF ha	
-	-	-	-	-	-	-	-	-	-	-	-	-	-	1
-	-	-	-	-	-	-	-	-	-	-	-	-	-	2
-	-	-	-	-	-	-	-	-	-	-	-	-	-	3
-	-	-	-	-	-	-	-	-	-	-	-	-	-	4
-	-	-	-	-	-	-	-	-	-	-	-	-	-	5
-	-	-	-	-	-	-	-	-	-	-	-	-	-	6
-	-	-	-	-	-	-	-	-	-	-	-	-	-	7
-	-	-	-	-	-	-	-	-	-	-	-	-	-	8
-	-	-	-	-	-	-	-	-	-	-	-	-	-	9
-	-	-	-	-	-	-	-	-	-	-	-	-	-	10
-	-	-	-	-	-	-	-	-	-	-	-	-	-	11
-	-	-	-	-	-	-	-	-	-	-	-	-	-	12
130 618	1 544 416	-	-	-	-	-	-	-	-	-	-	-	-	13
101 196	1 208 541	-	-	-	-	-	-	-	-	-	-	-	-	14
77 022	918 406	-	-	-	-	-	-	-	-	-	-	-	-	15
71 380	850 869	-	-	-	-	-	-	-	-	-	-	-	-	16
44 485	587 300	58 699	980 986	-	-	-	-	-	-	-	-	-	-	17
35 589	473 603	66 264	1 118 677	-	-	-	-	-	-	-	-	-	-	18
28 009	372 134	53 138	898 974	-	-	-	-	-	-	-	-	-	-	19
26 211	348 108	49 770	842 135	-	-	-	-	-	-	-	-	-	-	20
11 030	143 855	34 392	614 968	52 617	1 219 035	-	-	-	-	-	-	-	-	21
8 291	108 642	34 946	630 714	79 691	1 867 341	-	-	-	-	-	-	-	-	22
6 647	86 901	29 214	528 639	78 060	1 848 314	-	-	-	-	-	-	-	-	23
6 208	81 166	27 726	501 968	76 396	1 812 123	-	-	-	-	-	-	-	-	24
1 789	23 076	4 748	84 506	24 292	626 493	31 482	1 130 887	-	-	-	-	-	-	25
1 478	18 916	4 120	73 656	26 641	695 869	47 133	1 697 870	-	-	-	-	-	-	26
1 234	15 862	3 305	59 119	26 148	688 301	60 169	2 195 894	-	-	-	-	-	-	27
1 163	14 986	3 160	56 626	25 891	682 673	62 523	2 286 279	-	-	-	-	-	-	28
227	2 891	429	7 575	2 145	55 279	10 743	444 067	11 494	720 700	-	-	-	-	29
334	4 216	420	7 387	1 746	44 848	10 874	458 577	15 603	978 728	-	-	-	-	30
319	3 999	391	6 862	1 568	40 176	11 430	488 704	21 645	1 361 753	-	-	-	-	31
307	3 861	385	6 755	1 509	38 726	11 692	501 634	23 433	1 475 527	-	-	-	-	32
21	270	27	481	101	2 578	575	23 799	1 933	145 097	1 651	210 541	-	-	33
58	730	66	1 142	113	2 877	416	17 446	2 073	158 637	2 191	274 953	-	-	34
51	631	63	1 081	90	2 279	335	14 067	2 318	181 568	2 930	368 950	-	-	35
54	676	57	976	82	2 043	310	12 966	2 351	184 665	3 068	387 164	-	-	36
8	102	3	56	7	168	53	2 191	245	18 667	401	60 563	587	179 033	37
5	68	6	107	23	570	54	2 207	222	17 134	435	66 265	614	191 461	38
2	24	3	51	11	279	47	1 888	196	15 119	456	70 401	734	227 617	39
2	26	1	17	10	261	40	1 601	199	15 298	442	68 621	758	233 043	40
188 172	2 301 910	98 298	1 688 572	79 162	1 903 553	42 853	1 600 944	13 672	884 464	2 052	271 104	587	179 033	41
146 951	1 814 717	105 822	1 831 683	108 214	2 611 506	58 477	2 176 100	17 898	1 154 499	2 626	341 218	614	191 461	42
113 284	1 397 958	86 114	1 494 726	105 877	2 579 349	71 981	2 700 554	24 159	1 558 439	3 386	439 349	734	227 617	43
105 326	1 299 704	81 099	1 408 477	103 888	2 535 827	74 565	2 802 480	25 985	1 675 597	3 510	455 784	758	233 043	44

3 Betriebe nach Rechtsformen, 1960, 1966, 1971, 1974, 1977 und 1979*)
3.1 Landwirtschaftliche Betriebe und Forstbetriebe

Landw. gen. Fläche 1) von ... bis unter ... ha	Jahr	Davon Betriebe, deren Inhaber ... sind									
		Insgesamt		natürliche Personen				juristische Personen			
		Betriebe		BF	LF 1)	WF	Betriebe		BF	LF 1)	WF
		Anzahl		ha		Anzahl		ha			
2 - 5	1960	388 862	385 935	1 554 017	1 286 417	188 050	2 927	242 875	9 273	222 126	
	1966	277 113	276 082	1 554 017	1 286 417	188 050	2 927	242 875	9 273	222 126	
	1971	226 066	224 016	967 015	747 963	154 258	2 050	328 528	6 476	296 744	
	1974	196 137	194 555	854 040	647 000	147 878	1 582	206 840	5 005	180 760	
	1977	173 964	172 588	778 980	574 148	151 162	1 376	154 658	4 383	137 163	
1979	157 232	156 076	708 358	519 985	137 339	1 156	124 002	3 665	109 996		
5 - 10	1960	343 832	342 248	2 941 556	2 478 113	330 608	1 584	178 005	10 975	156 737	
	1966	270 891	270 161	2 941 556	2 478 113	330 608	1 584	178 005	10 975	156 737	
	1971	213 727	212 618	1 897 890	1 545 566	267 338	1 109	231 867	7 808	204 124	
	1974	184 376	183 464	1 660 148	1 333 539	254 911	912	233 589	6 382	210 687	
	1977	166 031	165 288	1 495 523	1 202 053	229 624	743	176 581	5 208	156 343	
1979	153 136	152 495	1 388 221	1 110 306	217 878	641	151 888	4 531	129 497		
10 - 20	1960	287 100	286 042	4 815 424	3 984 398	604 771	1 058	227 269	14 763	199 663	
	1966	291 321	290 720	4 815 424	3 984 398	604 771	1 058	227 269	14 763	199 663	
	1971	252 984	252 186	4 337 518	3 638 020	540 347	798	270 088	11 192	242 198	
	1974	218 654	218 001	3 786 899	3 159 728	492 949	653	228 814	9 301	202 446	
	1977	199 529	198 960	3 477 861	2 886 421	474 638	569	190 219	8 005	168 367	
1979	186 531	186 029	3 251 420	2 702 540	440 061	502	183 739	7 083	163 857		
20 - 30	1960	79 328	78 868	2 353 163	1 896 192	322 911	460	105 427	11 403	90 599	
	1966	93 195	92 886	2 353 163	1 896 192	322 911	460	105 427	11 403	90 599	
	1971	108 295	107 895	3 060 887	2 603 726	334 310	400	101 642	9 741	86 242	
	1974	108 245	107 901	3 058 813	2 619 776	330 306	344	111 841	8 376	94 326	
	1977	105 928	105 614	2 990 953	2 572 883	322 028	314	128 153	7 719	112 473	
1979	103 926	103 651	2 947 457	2 530 045	325 324	275	81 132	6 690	69 134		
30 - 50	1960	43 009	42 495	2 021 110	1 586 968	296 066	514	169 737	20 031	137 564	
	1966	46 891	46 517	2 021 110	1 586 968	296 066	514	169 737	20 031	137 564	
	1971	58 536	58 146	2 585 049	2 163 139	298 492	390	113 145	15 258	86 568	
	1974	68 234	67 881	2 956 766	2 537 867	296 791	353	115 720	13 750	94 174	
	1977	72 033	71 666	3 099 127	2 688 391	293 149	367	148 224	14 164	124 395	
1979	74 610	74 286	3 214 350	2 791 616	307 173	324	128 326	12 611	106 885		
50 - 100	1960	13 776	13 276	1 139 514	856 331	208 886	500	154 124	35 598	106 662	
	1966	14 512	14 069	1 139 514	856 331	208 886	500	154 124	35 598	106 662	
	1971	17 947	17 553	1 431 907	1 129 891	227 404	394	114 001	27 947	74 843	
	1974	21 613	21 262	1 689 645	1 370 482	241 284	351	144 764	24 470	111 722	
	1977	24 200	23 876	1 863 470	1 538 666	243 810	324	125 145	22 607	93 213	
1979	26 011	25 696	1 963 466	1 655 358	225 692	315	105 320	22 065	70 069		
100 und mehr	1960	2 720	2 276	635 533	381 331	217 212	444	292 235	88 160	120 835	
	1966	2 808	2 405	635 533	381 331	217 212	444	292 235	88 160	120 835	
	1971	3 285	2 936	715 931	467 319	208 684	349	229 802	74 643	103 769	
	1974	3 784	3 435	797 578	545 696	209 779	349	263 794	76 063	126 154	
	1977	4 147	3 811	821 579	599 141	185 776	336	283 582	76 578	135 644	
1979	4 292	3 934	835 083	614 320	185 238	358	242 286	81 568	102 720		
2 u. mehr zusammen	1960	1 158 627	1 151 140	15 460 317	12 469 750	2 168 504	7 487	1 369 672	190 203	1 034 186	
	1966	996 731	992 840	15 460 317	12 469 750	2 168 504	7 487	1 369 672	190 203	1 034 186	
	1971	880 840	875 350	14 996 197	12 295 625	2 030 832	5 490	1 389 073	153 062	1 094 489	
	1974	801 043	796 499	14 803 889	12 214 088	1 973 898	4 544	1 205 362	143 347	1 020 269	
	1977	745 832	741 803	14 527 493	12 061 702	1 900 187	4 029	1 206 561	138 664	927 596	
1979	705 738	702 167	14 308 355	11 924 170	1 838 705	3 571	1 016 693	138 213	752 158		
unter 2 ²⁾	1960	603 150	577 178	1 122 370	522 321	490 463	25 972	3 428 858	4 665	3 328 306	
	1966	249 304	247 604	1 122 370	522 321	490 463	25 972	3 428 858	4 665	3 328 306	
	1971	272 636	249 563	1 065 445	226 564	727 090	23 073	3 346 521	3 417	3 148 522	
	1974	281 959	260 341	1 057 422	212 371	718 108	21 618	3 420 421	2 898	3 236 640	
	1977	261 440	241 147	1 030 767	191 260	722 782	20 293	3 488 338	2 345	3 301 637	
1979	241 777	223 537	976 422	167 974	701 418	18 240	3 768 454	1 908	3 582 761		
Insgesamt ³⁾	1960	1 761 777	1 728 318	16 582 687	12 992 071	2 658 967	33 459	4 798 530	194 868	4 362 492	
	1966	1 246 035	1 240 444	16 582 687	12 992 071	2 658 967	33 459	4 798 530	194 868	4 362 492	
	1971	1 153 476	1 124 913	16 061 642	12 522 189	2 757 922	28 563	4 735 594	156 479	4 243 011	
	1974	1 083 002	1 056 840	15 861 314	12 426 460	2 692 003	26 162	4 725 781	146 241	4 256 908	
	1977	1 007 272	982 950	15 558 260	12 252 962	2 622 969	24 322	4 694 898	141 009	4 229 233	
1979	947 515	925 704	15 284 777	12 092 144	2 540 123	21 811	4 785 149	140 118	4 334 921		
Darunter: unter 1 ⁴⁾	1960										
	1966										
	1971	133 692	112 302	754 814	31 073	648 389	21 390	3 161 090	1 044	2 977 673	
	1974	154 831	134 664	761 420	34 499	637 033	20 167	3 272 219	885	3 103 253	
	1977	146 713	127 594	761 531	31 433	647 960	19 119	3 356 888	701	3 181 463	
1979	138 582	121 361	726 756	24 391	627 317	17 221	3 645 869	475	3 469 467		

Fußnoten siehe S. 372.

3 Betriebe nach Rechtsformen 1960, 1966, 1971, 1974, 1977 und 1979²⁾
3.2 Forstbetriebe

Waldfläche von ... bis unter ... ha	Jahr	Insgesamt		Davon Betriebe, deren Inhaber ... sind							
				natürliche Personen				juristische Personen			
		Betriebe	BF	LF ¹⁾	WF	Betriebe	BF	LF ¹⁾	WF		
		Anzahl		ha		Anzahl		ha			
1 - 50 ⁵⁾	1960	71 111	57 279	262 971	19 806	218 187	13 832	205 465	2 897	177 994	
	1971	68 285	55 451	295 679	2 841	249 116	12 834	209 669	776	166 231	
	1974	72 610	61 047	315 452	3 197	265 041	11 563	198 094	522	154 251	
	1977	78 041	67 007	337 228	3 203	284 856	11 034	194 654	389	147 786	
	1979	88 890	78 587	367 212	3 303	310 835	10 303	172 968	360	132 560	
50 - 200	1960	6 614	1 261	133 892	7 204	119 912	5 353	585 684	2 501	570 640	
	1971	6 331	1 360	143 930	1 444	134 311	4 971	560 759	2 661	529 095	
	1974	5 854	1 195	125 970	1 471	116 232	4 659	524 243	657	498 840	
	1977	5 643	1 231	128 088	1 345	118 240	4 412	500 231	459	474 815	
	1979	4 750	1 144	118 793	1 257	109 423	3 606	404 815	312	386 779	
200 - 500	1960	2 478	300	99 790	3 779	92 586	2 178	686 580	1 344	670 783	
	1971	2 378	397	132 176	1 176	123 581	1 981	634 102	2 311	611 119	
	1974	2 286	332	110 854	1 178	104 295	1 954	623 866	709	603 597	
	1977	2 186	313	103 836	942	97 371	1 873	603 532	554	581 330	
	1979	1 909	288	95 896	751	90 185	1 621	533 102	343	511 747	
500 und mehr	1960	1 873	244	420 720	11 756	393 401	1 629	3 056 854	16 032	2 912 089	
	1971	1 848	266	490 293	5 772	464 510	1 582	3 094 490	10 637	2 890 278	
	1974	1 745	253	488 158	5 046	461 853	1 492	3 159 392	10 975	2 963 759	
	1977	1 667	245	454 552	4 506	428 752	1 422	3 186 935	11 542	2 993 327	
	1979	1 814	229	422 927	3 835	400 811	1 585	3 466 678	8 808	3 273 627	
Insgesamt ³⁾	1960	82 076	59 084	917 373	42 545	824 086	22 992	4 534 583	22 774	4 331 506	
	1971	78 842	57 474	1 062 077	11 232	971 517	21 368	4 499 019	16 385	4 196 720	
	1974	82 495	62 827	1 040 433	10 893	947 420	19 668	4 505 596	12 862	4 220 446	
	1977	87 537	68 796	1 023 704	9 996	929 220	18 741	4 485 350	12 943	4 197 259	
	1979	97 363	80 248	1 004 828	9 147	911 255	17 115	4 577 561	9 822	4 304 714	

Fußnoten siehe S. 372.

4 Landwirtschaftliche Betriebe nach Hauptkultur

Lfd. Nr.	Landwirtschaftlich genutzte Fläche ¹⁾ von ... bis unter ... ha	Jahr	Landwirtschaftlich genutzte Fläche ¹⁾		Ackerland ²⁾		Dauergrünland ³⁾		Haus- und Nutzgarten	
			Betriebe	Fläche	Betriebe	Fläche	Betriebe ⁴⁾	Fläche	Betriebe	Fläche
			Anzahl	ha	Anzahl	ha	Anzahl	ha	Anzahl	ha
1	2 - 5	1960	388 862	1 295 691	368 982	682 250	365 173	561 486	264 526	77 541
2		1966	277 113	932 541	258 009	462 414	254 879	426 267	173 592	11 534
3		1971	225 420	752 464	200 199	372 976	196 565	338 497	122 127	9 860
4		1974	195 699	650 697	169 497	319 166	166 565	292 895	99 848	8 080
5		1977	173 557	577 259	146 466	282 229	142 354	258 259	78 988	6 440
6		1979	156 829	522 416	130 886	260 241	124 953	226 768	66 762	5 389
7	5 - 10	1960	343 832	2 489 086	334 630	1 425 838	331 355	1 011 764	253 400	19 887
8		1966	270 891	1 974 626	259 796	1 054 231	260 115	870 486	177 754	13 827
9		1971	213 417	1 551 244	200 160	821 539	199 688	685 510	121 930	10 477
10		1974	184 123	1 338 170	170 408	704 382	169 642	590 650	100 466	8 752
11		1977	165 841	1 205 970	151 879	633 021	149 231	531 491	79 547	6 864
12		1979	152 971	1 113 705	139 071	593 233	134 797	479 567	69 629	5 985
13	10 - 20	1960	287 100	3 999 162	280 999	2 332 379	279 058	1 613 245	225 925	24 714
14		1966	291 321	4 134 098	280 908	2 323 785	282 260	1 753 453	200 155	20 423
15		1971	252 773	3 646 400	239 856	2 047 729	241 341	1 545 876	149 490	15 820
16		1974	218 486	3 166 762	205 203	1 767 347	206 816	1 349 077	123 271	12 804
17		1977	199 398	2 892 684	185 944	1 601 363	186 262	1 243 488	98 939	10 173
18		1979	186 425	2 708 222	172 810	1 504 663	172 233	1 156 194	87 703	8 970
19	20 - 30	1960	79 328	1 907 594	77 882	1 080 398	77 677	803 895	65 803	10 716
20		1966	93 195	2 235 777	90 369	1 254 841	90 787	959 876	64 099	9 261
21		1971	108 214	2 611 506	103 886	1 508 750	103 781	1 079 872	64 779	9 152
22		1974	108 193	2 626 885	103 305	1 524 616	103 295	1 078 832	61 007	8 112
23		1977	105 877	2 579 348	100 545	1 489 724	100 122	1 066 459	52 119	6 619
24		1979	103 888	2 535 827	98 229	1 474 134	97 318	1 038 314	48 129	6 042
25	30 - 50	1960	43 009	1 606 998	42 343	919 831	42 263	666 986	37 100	8 606
26		1966	46 891	1 748 129	45 442	995 739	45 588	738 029	32 520	6 654
27		1971	58 478	2 176 101	56 175	1 283 246	55 720	876 794	35 110	7 088
28		1974	68 184	2 549 701	65 356	1 516 765	64 675	1 015 775	37 514	6 896
29		1977	71 981	2 700 554	68 732	1 610 465	67 456	1 073 676	34 628	5 958
30		1979	74 566	2 802 533	71 005	1 682 948	69 354	1 102 690	33 806	5 524
31	50 - 100	1960	13 776	891 929	13 474	557 831	13 491	320 227	12 329	4 596
32		1966	14 512	935 330	14 080	595 017	13 830	330 483	10 531	3 473
33		1971	17 899	1 154 500	17 232	765 557	16 487	379 470	11 138	3 648
34		1974	21 572	1 392 034	20 776	932 371	19 661	449 695	11 944	3 687
35		1977	24 159	1 558 440	23 178	1 044 250	21 653	504 514	11 612	3 138
36		1979	25 983	1 675 490	24 898	1 128 860	23 086	537 110	11 688	2 950
37	100 u. mehr	1960	2 720	469 491	2 633	325 038	2 656	135 630	2 397	2 992
38		1966	2 808	470 074	2 702	335 837	2 671	128 468	2 109	2 168
39		1971	3 241	532 686	3 124	404 801	2 864	122 499	2 176	2 161
40		1974	3 756	613 410	3 611	478 202	3 202	129 911	2 244	2 097
41		1977	4 120	666 966	3 950	530 363	3 389	131 462	2 146	1 776
42		1979	4 269	688 827	4 096	555 750	3 437	127 617	2 039	1 380
43	2 u. mehr zusammen	1960	1 158 627	12 659 951	1 120 943	7 323 565	1 111 673	5 113 233	861 480	89 052
44		1966	996 731	12 430 575	951 306	7 021 864	950 130	5 207 062	660 760	67 340
45		1971	879 442	12 424 901	820 632	7 204 598	816 446	5 028 518	506 750	58 206
46		1974	800 013	12 337 658	738 156	7 242 849	733 856	4 906 835	436 294	50 428
47		1977	744 933	12 181 222	680 694	7 191 417	670 467	4 809 350	357 979	40 968
48		1979	704 931	12 047 020	640 995	7 199 829	625 178	4 668 260	319 756	36 240
49	1 - 2	1960	232 570	334 793	207 534	169 873	.	133 025	147 828	10 250
50		1966	138 888	201 028	119 727	100 512	104 340	79 000	82 798	5 616
51		1971	138 255	196 923	107 768	94 398	98 833	80 318	72 121	6 386
52		1974	126 468	179 000	94 159	83 335	89 172	74 828	62 124	5 596
53		1977	114 127	160 680	81 185	73 776	77 929	67 483	51 425	4 686
54		1979	102 536	144 150	71 399	66 464	67 866	58 996	43 307	3 915
55	unter 1 7),	1960	318 546	192 195	237 639	103 002	.	53 955	208 768	15 515
56		1966	98 174	46 678	56 858	21 178	23 145	7 966	46 288	3 080
57		1971	53 262	29 228	27 811	11 201	14 608	5 536	22 416	2 418
58		1974	60 538	32 290	30 068	12 111	17 814	7 032	22 980	2 525
59		1977	53 116	29 130	24 692	10 337	16 949	6 740	21 157	2 333
60		1979	39 274	21 818	18 741	7 475	6 494	2 137	11 648	885
61	Insgesamt ⁸⁾ ...	1960	1 709 743	13 186 939	1 566 116	7 596 440	.	5 300 213	1 218 076	114 817
62		1966	1 233 793	12 678 281	1 127 891	7 143 554	1 077 615	5 294 028	789 846	76 036
63		1971	1 070 959	12 651 051	956 211	7 310 199	929 887	5 114 372	601 287	67 010
64		1974	987 019	12 548 949	862 383	7 338 296	840 842	4 988 696	521 398	58 549
65		1977	912 176	12 371 032	786 571	7 275 530	765 345	4 883 573	430 561	47 987
66		1979	846 741	12 212 989	731 135	7 273 768	699 538	4 729 393	374 711	41 039

Fußnoten siehe S. 373.

arten 1960, 1966, 1971, 1974, 1977 und 1979*)

insgesamt		Obstanlagen		Baumschulen		Rebland 5)		Korbweidenanlagen 6)		Lfd. Nr.
Betriebe	Fläche	Betriebe	Fläche	Betriebe	Fläche	Betriebe	Fläche	Betriebe	Fläche	
Anzahl	ha	Anzahl	ha	Anzahl	ha	Anzahl	ha	Anzahl	ha	
43 056	29 420	21 875	8 557	1 399	1 747	33 586	18 709	835	407	1
32 446	32 320	25 460	11 254	1 169	2 081	23 466	18 562	.	.	2
28 072	31 132	17 471	9 067	1 347	2 414	18 187	19 189	632	463	3
24 131	30 556	14 551	7 989	1 269	2 443	16 057	19 509	677	614	4
22 102	30 330	12 154	7 277	1 261	2 535	14 255	19 913	638	605	5
.	30 017	11 042	6 945	1 328	2 708	13 068	19 767	598	597	6
38 977	27 753	22 985	9 135	955	2 106	23 085	16 189	547	323	7
27 417	36 082	26 291	16 319	689	1 864	17 644	17 512	.	.	8
22 832	33 718	17 330	12 705	881	2 841	12 689	17 688	413	483	9
19 103	34 386	14 013	11 611	801	2 807	11 092	19 417	382	550	10
17 561	34 595	11 389	10 536	799	3 064	9 722	20 486	325	509	11
.	34 921	10 337	10 184	831	3 161	9 039	20 995	335	582	12
34 550	23 119	22 112	11 237	564	2 048	8 956	9 553	307	281	13
29 261	36 445	25 891	20 319	443	2 341	10 984	13 492	.	.	14
24 092	36 975	20 749	17 713	555	2 792	10 220	16 019	343	449	15
19 739	37 534	16 365	16 181	592	3 395	9 083	17 529	295	429	16
18 175	37 659	12 800	15 302	560	3 308	8 165	18 556	279	494	17
.	38 396	11 595	15 086	602	3 823	7 673	18 963	265	523	18
8 698	9 078	7 874	6 094	147	822	800	2 013	118	149	19
10 366	11 799	7 487	7 745	120	1 089	1 298	2 634	.	.	20
9 860	13 732	8 177	7 683	206	1 396	2 379	4 446	172	208	21
8 438	15 325	7 281	7 291	226	1 790	2 801	5 999	151	245	22
8 083	16 546	5 756	6 835	207	1 992	2 984	7 382	152	337	23
.	17 336	5 325	7 052	227	2 056	3 028	7 917	142	311	24
4 116	7 293	5 538	5 003	97	833	202	1 255	136	202	25
5 066	7 700	3 776	5 107	48	673	258	1 669	.	.	26
5 225	8 973	4 389	4 909	139	1 490	582	2 238	141	336	27
4 560	10 264	4 152	4 654	182	1 990	921	3 198	173	422	28
4 667	10 454	3 405	4 274	150	1 958	1 092	3 839	175	384	29
.	11 372	3 374	4 173	182	2 372	1 208	4 275	184	552	30
1 679	5 910	2 357	3 636	84	1 046	83	1 039	135	189	31
1 794	6 355	1 524	3 264	61	1 681	79	1 148	.	.	32
1 658	5 824	1 570	2 544	75	1 532	120	1 479	133	268	33
1 473	6 280	1 350	2 217	79	1 717	198	2 033	117	313	34
1 492	6 537	1 125	2 350	82	1 812	230	1 993	133	381	35
.	6 571	1 104	2 307	86	1 913	262	1 921	129	429	36
515	3 283	593	1 746	40	862	14	341	131	334	37
542	3 615	448	2 008	24	729	19	624	.	.	38
502	3 224	445	1 561	31	791	29	664	84	208	39
414	3 200	396	1 278	35	1 204	24	546	77	172	40
414	3 365	312	1 159	39	1 337	28	588	72	281	41
.	4 080	316	1 336	39	1 534	32	877	63	333	42
131 591	105 856	83 334	45 408	3 286	9 464	66 726	49 099	2 209	1 885	43
106 892	134 316	90 877	66 016	3 554	10 458	53 748	55 641	.	.	44
92 241	133 578	70 131	56 182	3 234	13 256	44 206	61 723	1 918	2 415	45
77 858	137 545	58 108	51 221	3 184	15 346	40 176	68 231	1 872	2 745	46
72 494	139 487	46 941	47 734	3 098	16 007	36 476	72 755	1 774	2 992	47
.	142 693	43 093	47 083	3 295	17 567	34 310	74 715	1 716	3 327	48
29 651	15 823	16 083	5 579	1 086	695	24 434	9 517	.	.	49
25 802	15 902	16 473	6 051	892	758	16 714	8 885	.	.	50
23 315	15 820	13 097	5 224	1 094	896	14 944	9 337	690	363	51
20 819	15 250	11 332	4 589	960	809	13 826	9 445	718	397	52
19 459	14 735	9 628	4 047	971	869	12 676	9 369	726	449	53
.	14 775	8 727	3 801	997	883	12 095	9 664	665	427	54
48 700	13 643	27 144	6 296	1 068	294	29 803	7 047	.	.	55
20 696	14 462	17 051	3 774	1 339	386	38 117	10 192	.	.	56
22 196	10 072	8 299	3 193	1 194	441	13 151	6 389	256	49	57
19 624	10 622	7 391	2 820	1 197	446	15 321	7 295	301	62	58
22 517	9 720	6 590	2 484	1 188	451	13 573	6 725	272	60	59
.	11 320	8 164	3 217	1 009	405	15 758	7 669	196	29	60
209 942	135 322	126 561	57 283	5 440	10 453	120 963	65 663	.	.	61
153 390	164 680	124 401	75 841	4 785	11 602	108 579	74 718	.	.	62
137 752	159 471	91 527	64 600	5 522	14 593	72 301	77 451	2 864	2 827	63
118 301	163 407	76 831	58 631	5 341	16 600	69 323	84 971	2 891	3 205	64
114 470	163 942	63 159	54 265	5 257	17 327	62 725	88 849	2 772	3 501	65
.	168 787	59 984	54 100	5 301	18 856	62 163	92 048	2 577	3 784	66

5 Landwirtschaftliche Betriebe mit Ackerland

Lfd. Nr.	Landwirtschaftlich genutzte Fläche) von ... bis unter ... ha	Jahr	Ackerland ²⁾		Getreide										
					insgesamt		Weizen		Roggen		insgesamt		Wintergerste		
			Betriebe	Fläche	Betriebe	Fläche	Betriebe	Fläche	Betriebe	Fläche	Fläche	Betriebe	Fläche	Betriebe	Fläche
			Anzahl	ha	Anzahl	ha	Anzahl	ha	Anzahl	ha	ha	Anzahl	ha	Anzahl	ha
1	2 - 5	1960	368 982	682 250	352 973	378 993	225 310	98 388	233 220	120 714	56 708	23 751	7 042		
2		1966	258 009	462 414	246 385	284 120	168 025	83 677	135 852	70 532	53 135				
3		1971	200 199	372 976	186 396	246 381	129 176	75 367	77 363	45 370	60 313	26 468	13 130		
4		1974	169 497	319 166	155 877	218 406	108 870	67 069	52 110	31 728	61 847	26 182	15 551		
5		1977	146 466	282 229	135 348	204 011	94 147	60 307	45 621	29 491	62 510	28 397	18 733		
6		1979	130 886	260 241	120 670	196 507	82 930	56 635	33 527	22 631	69 276	36 127	26 374		
7	5 - 10	1960	334 630	1 425 838	330 447	852 095	253 406	243 075	232 589	221 195	156 820	38 147	19 088		
8		1966	259 796	1 054 231	256 167	669 006	203 324	208 034	149 383	137 851	139 268				
9		1971	200 160	821 539	195 776	555 437	154 129	172 790	89 088	89 354	140 095	37 083	29 235		
10		1974	170 408	704 382	165 968	490 096	130 614	152 628	61 390	61 367	140 303	35 801	34 619		
11		1977	151 879	633 021	147 679	456 562	115 177	135 241	55 953	58 123	142 408	41 126	43 690		
12		1979	139 071	593 233	134 488	443 418	103 390	127 675	42 610	45 223	159 238	54 912	63 653		
13	10 - 20	1960	280 999	2 332 379	279 092	1 460 560	214 856	407 763	211 814	384 770	289 009	61 111	59 177		
14		1966	280 908	2 323 785	279 108	1 531 353	221 127	449 875	178 953	309 130	363 879				
15		1971	239 856	2 047 729	237 418	1 402 761	188 761	423 824	122 856	222 182	385 374	75 798	104 628		
16		1974	205 203	1 767 347	202 447	1 220 667	162 497	379 427	85 529	150 423	367 261	68 777	115 107		
17		1977	185 944	1 601 363	182 808	1 115 044	145 503	333 996	78 179	136 952	364 963	76 599	138 655		
18		1979	172 810	1 504 663	168 706	1 071 246	132 662	314 404	59 837	104 046	398 420	93 787	185 382		
19	20 - 30	1960	77 882	1 080 398	77 453	702 343	57 852	186 187	61 901	195 586	140 061	24 448	43 701		
20		1966	90 369	1 254 841	90 014	871 613	66 877	230 208	61 525	180 024	227 507				
21		1971	103 886	1 508 750	103 222	1 075 929	77 526	297 587	59 431	174 586	319 001	45 036	109 863		
22		1974	103 305	1 524 616	102 263	1 078 121	78 866	319 151	48 642	136 586	344 635	48 050	137 409		
23		1977	100 545	1 489 724	99 028	1 039 691	75 915	302 220	46 737	129 241	361 630	55 771	170 680		
24		1979	98 229	1 474 134	96 055	1 036 787	73 562	305 026	37 332	101 821	401 122	65 351	216 910		
25	30 - 50	1960	42 343	919 831	42 132	604 301	30 922	158 335	33 714	171 908	125 527	17 279	50 225		
26		1966	45 442	995 739	45 313	716 127	31 747	171 478	31 341	153 144	203 078				
27		1971	56 175	1 283 246	55 855	948 470	38 633	240 117	35 141	170 170	293 620	28 437	118 909		
28		1974	65 356	1 516 765	64 824	1 112 421	46 949	310 949	35 259	162 476	369 178	35 850	169 358		
29		1977	68 732	1 610 465	67 769	1 161 961	49 143	327 415	36 588	165 964	419 846	44 122	227 620		
30		1979	71 005	1 682 948	69 365	1 214 065	51 093	359 923	31 541	137 709	481 452	51 550	284 937		
31	50 - 100	1960	13 474	557 831	13 346	361 583	10 571	107 173	10 359	89 877	87 058	7 385	40 719		
32		1966	14 080	595 017	14 006	422 388	10 566	111 599	9 697	82 170	127 987				
33		1971	17 232	765 557	17 142	560 987	12 329	159 201	11 212	99 067	178 517	10 647	87 174		
34		1974	20 776	932 371	20 622	683 109	15 302	206 721	12 443	107 883	230 936	13 443	124 500		
35		1977	23 178	1 044 250	22 889	756 614	16 885	302 222	13 891	121 284	276 455	16 980	172 736		
36		1979	24 898	1 128 860	24 393	821 014	18 453	271 177	13 090	110 283	318 828	19 370	205 119		
37	100 u. mehr	1960	2 633	325 038	2 601	199 993	2 353	76 064	1 929	33 348	55 498	1 854	26 394		
38		1966	2 702	335 837	2 690	224 099	2 469	78 227	1 673	28 382	70 823				
39		1971	3 124	404 801	3 097	280 881	2 751	111 585	1 720	30 261	85 382	2 301	50 960		
40		1974	3 611	478 202	3 567	334 617	3 161	138 328	1 812	34 015	106 071	2 714	68 286		
41		1977	3 950	530 363	3 914	370 480	3 486	151 333	2 090	40 693	129 684	3 272	96 132		
42		1979	4 096	555 750	4 050	392 376	3 637	173 629	1 880	36 387	139 733	3 505	103 177		
43	2 u. mehr zusammen	1960	1 120 943	7 323 565	1 098 044	4 559 868	795 270	1 276 985	785 526	1 217 398	910 681	173 975	246 346		
44		1966	951 306	7 021 864	933 683	4 718 706	704 135	1 333 098	568 424	961 233	1 185 677				
45		1971	820 632	7 204 600	798 906	5 070 845	603 305	1 480 470	396 811	830 988	1 462 301	225 770	513 898		
46		1974	738 156	7 242 849	715 568	5 137 437	546 059	1 574 273	297 185	684 478	1 620 231	230 817	664 830		
47		1977	680 694	7 191 417	659 435	5 104 362	500 256	1 540 734	279 059	681 747	1 757 497	266 267	868 246		
48		1979	640 995	7 199 829	617 727	5 175 413	465 727	1 608 469	219 817	558 100	1 968 069	324 602	1 085 552		
49	1 - 2	1960													
50		1966	119 727	100 512	103 487	56 735	58 303	17 075	46 263	14 652	11 998				
51		1971	107 768	94 398	88 611	57 425	52 436	18 268	28 430	10 776	14 964	10 017	3 392		
52		1974	94 159	83 335	76 105	51 943	45 516	16 656	18 987	7 701	15 252	9 973	3 916		
53		1977	81 185	73 776	67 178	49 232	40 722	15 392	16 371	7 120	15 638	10 858	4 603		
54		1979	71 399	66 464	59 185	46 452	35 402	14 401	11 800	5 445	16 421	12 780	5 920		
55	unter 1 ⁴⁾	1960													
56		1966	56 858	21 178	27 004	7 370	13 231	2 452	9 095	1 906	1 559				
57		1971	27 811	11 201	8 611	2 665	4 066	920	1 835	490	682	515	130		
58		1974	30 068	12 111	9 575	3 318	4 395	1 073	1 711	503	961	748	228		
59		1977	24 692	10 337	8 967	3 205	4 198	1 022	1 504	463	1 035	816	266		
60		1979	18 741	7 475	4 460	1 571	2 116	506	573	187	546	675	234		
61	Insgesamt ⁵⁾	1960													
62		1966	1 127 891	7 143 554	1 064 174	4 782 811	775 669	1 352 625	623 782	977 791	1 199 234				
63		1971	956 211	7 310 199	896 128	5 130 935	659 807	1 499 658	427 076	842 254	1 477 947	236 302	517 420		
64		1974	862 383	7 338 296	801 248	5 192 698	595 970	1 592 003	317 883	692 681	1 636 444	241 538	668 974		
65		1977	786 571	7 275 530	735 580	5 156 799	545 176	1 557 148	296 934	689 330	1 774 170	277 941	873 115		
66		1979	731 135	7 273 768	681 372	5 223 437	503 245	1 623 376	232 190	563 731	1 985 039	338 057	1 091 707		

Fußnoten siehe S. 373.

nach Fruchtarten 1960, 1966, 1971, 1974, 1977 und 1979*

einschl. Körnermais				Rübsenfrüchte zur Körnergewinnung		Kartoffeln		Zuckerrüben ohne Samenanbau		Futter- hackfrüchte ³⁾ ohne Samenanbau		Lfd. Nr.		
Betriebe		Fläche		Betriebe		Fläche		Betriebe		Fläche				
Anzahl	ha	Anzahl	ha	Anzahl	ha	Anzahl	ha	Anzahl	ha	Anzahl	ha			
134 845	49 666	209 612	71 774	9 135	1 033	4 070	458	355 032	111 528	16 003	5 191	63 645	1	
		130 313	48 849	7 779	1 634	4 278	967	240 764	71 873	11 564	3 662	186 135	39 472	2
84 688	47 183	91 803	40 704	9 048	3 508	2 669	757	171 860	46 686	4 959	1 986	120 299	23 907	3
73 239	46 296	76 052	37 068	6 990	2 850	2 482	748	140 193	37 664	3 679	1 609	89 131	17 697	4
64 027	43 777	65 497	33 787	5 770	2 789	1 434	418	117 574	29 922	2 565	1 331	72 044	14 343	5
56 872	42 902	57 744	32 422	5 675	3 487	1 270	413	94 466	22 355	2 446	1 179	56 418	11 204	6
179 305	137 732	241 639	156 550	5 674	1 008	5 619	1 219	329 126	197 057	47 243	28 453	122 542	7	
		167 446	113 439	7 247	3 400	6 029	2 119	247 186	133 023	31 262	19 804	213 962	83 827	8
114 119	110 860	121 623	93 301	10 310	8 111	3 861	1 711	176 780	81 294	13 910	10 933	151 195	54 531	9
97 199	105 684	103 436	85 044	8 153	7 074	4 154	1 939	143 750	62 808	9 390	8 942	116 680	41 367	10
85 495	98 718	89 720	77 193	6 814	6 918	2 402	1 036	122 091	48 351	6 924	7 748	96 283	33 424	11
76 266	95 585	81 194	74 247	6 907	8 060	1 966	971	98 626	35 393	6 183	6 777	78 037	26 585	12
151 739	229 832	210 017	238 906	2 638	826	8 821	4 114	275 184	287 059	73 180	81 151	175 130	13	
		195 055	239 802	6 477	6 274	11 235	7 320	261 194	240 832	69 357	83 859	235 913	155 786	14
156 750	280 746	166 687	223 937	14 264	20 473	7 513	5 273	203 198	160 719	44 572	68 094	189 422	117 450	15
131 716	252 154	143 789	204 047	10 437	17 009	7 928	5 712	162 180	119 389	31 433	62 025	146 809	87 913	16
115 190	226 308	126 005	182 686	7 872	15 583	3 802	2 672	136 447	89 987	25 265	57 463	120 055	69 297	17
102 437	213 038	114 905	173 553	8 277	18 368	2 766	2 148	107 992	64 497	21 962	49 578	97 973	55 197	18
39 209	96 360	56 418	102 591	483	292	4 879	4 507	74 280	116 926	24 265	43 900	72 912	19	
		65 207	138 345	2 483	4 926	6 969	7 869	75 151	99 465	26 307	53 820	71 766	68 208	20
69 280	209 138	78 271	175 939	8 380	20 974	5 652	6 207	74 918	86 274	25 727	65 181	78 259	69 611	21
66 472	207 226	78 201	181 417	6 249	17 864	5 914	6 341	68 446	74 989	22 985	75 207	69 861	59 307	22
60 963	190 950	72 621	167 434	4 568	16 459	2 454	2 535	60 777	62 584	21 407	79 890	59 351	48 710	23
57 164	184 212	68 126	158 372	5 119	20 410	1 689	1 935	48 458	47 688	19 863	72 792	49 741	40 212	24
21 131	75 302	29 755	77 655	275	296	4 444	6 827	38 826	93 279	16 741	48 864	55 297	25	
		34 343	117 891	1 594	5 532	5 368	9 750	31 882	65 181	15 285	52 187	32 993	41 895	26
36 902	174 711	43 985	158 001	6 481	27 816	3 935	6 821	30 944	56 327	15 820	66 616	36 841	43 738	27
40 721	199 820	51 016	183 235	5 444	27 272	4 696	7 818	32 718	56 914	17 152	88 206	37 396	41 670	28
39 187	192 226	50 493	175 684	4 122	24 925	1 952	3 176	31 086	52 791	18 014	100 501	33 261	36 594	29
39 848	196 515	48 346	165 780	4 606	30 187	1 443	2 613	25 468	44 173	17 645	100 376	28 742	30 746	30
7 836	46 339	9 641	41 729	177	287	2 167	6 001	11 977	51 295	7 513	45 694	25 757	31	
		11 545	69 127	813	5 180	2 087	6 937	8 446	33 314	6 878	48 651	8 593	15 406	32
11 062	91 343	13 744	84 980	2 516	20 253	1 496	4 854	7 207	30 635	7 060	60 669	8 504	14 096	33
12 247	106 436	16 171	98 571	2 212	20 220	1 830	5 683	7 566	33 819	7 798	79 040	8 335	12 668	34
12 080	103 719	16 656	94 554	1 700	18 888	842	2 933	7 837	38 033	9 024	100 501	7 755	12 000	35
13 359	113 709	15 751	85 848	1 911	22 449	701	2 721	6 892	35 093	9 134	96 822	6 585	10 017	36
1 884	29 104	2 171	23 861	101	453	756	4 535	2 343	25 296	1 897	32 721	11 244	37	
		2 414	36 222	296	4 095	605	4 504	1 587	13 887	1 712	32 338	1 223	3 458	38
1 851	34 422	2 536	37 928	634	11 924	421	3 277	1 083	11 419	1 749	39 859	882	2 321	39
1 903	37 785	2 745	41 314	536	11 713	446	2 740	1 042	12 479	1 974	52 321	732	1 890	40
1 686	33 552	2 696	36 213	463	10 514	264	1 760	1 038	15 064	2 290	67 638	598	1 493	41
1 969	36 556	2 349	29 728	444	11 492	236	1 872	911	15 345	2 303	65 112	420	1 302	42
535 949	664 335	759 253	713 066	18 483	4 195	30 756	27 661	1 086 768	882 440	186 842	285 974	526 527	43	
		606 323	763 675	26 689	31 041	36 571	39 466	866 210	657 575	162 365	294 321	750 585	408 052	44
474 652	948 403	518 649	814 788	51 633	113 059	25 547	28 901	665 990	473 354	113 797	313 339	585 402	325 655	45
423 497	955 401	471 410	830 696	40 021	104 002	27 450	30 981	555 895	398 062	94 411	367 350	468 944	262 512	46
378 628	889 251	423 688	767 551	31 309	96 074	13 150	14 529	476 850	336 733	85 489	419 994	389 347	215 861	47
347 915	882 517	388 415	719 950	32 939	114 453	10 071	12 673	382 813	264 544	79 536	392 636	317 916	175 263	48
		33 286	7 675	3 395	408	1 763	253	104 412	20 553	3 684	718	55 290	6 744	49
32 759	11 572	27 789	7 979	4 335	875	1 033	190	82 238	15 358	1 647	407	34 487	4 027	50
29 269	11 336	24 267	7 696	3 418	683	803	155	69 425	12 980	1 177	326	26 712	3 154	51
26 759	11 035	21 298	7 061	2 912	638	466	96	59 266	10 653	819	253	22 254	2 675	52
23 419	10 501	18 752	6 758	2 598	715	468	103	47 191	8 000	770	203	17 479	2 142	54
		4 055	738	1 207	90	669	50	33 111	4 304	1 001	155	9 617	844	55
2 178	552	1 300	303	310	44	164	14	10 556	1 521	120	17	2 004	226	56
2 680	733	1 649	424	326	51	86	11	11 229	1 673	107	21	2 740	322	58
2 728	769	1 479	381	270	36	62	8	10 277	1 480	88	18	2 481	282	59
1 089	312	692	189	268	33	55	4	5 015	588	65	12	1 467	168	60
		643 664	772 088	31 291	31 539	39 003	39 769	1 003 733	682 432	167 050	295 194	815 492	415 640	61
509 589	960 527	547 738	823 070	56 278	113 978	26 744	29 105	758 784	490 233	115 564	313 763	621 893	329 908	62
455 446	967 470	497 336	838 816	43 765	104 736	28 339	31 146	636 549	412 715	95 695	367 697	498 396	265 987	64
408 115	901 055	446 465	774 993	34 491	96 748	13 678	14 633	546 393	348 866	86 396	420 265	414 082	218 818	65
372 423	893 332	407 859	726 898	35 805	115 204	10 594	12 780	435 019	273 131	80 371	392 850	336 862	177 574	66

5 Landwirtschaftliche Betriebe mit Ackerland

Lfd. Nr.	Landwirtschaftlich genutzte Fläche) von ... bis unter ... ha	Jahr	Garten darun								
			insgesamt ⁵⁾		Gemüse, Spargel, Erdbeeren						
					insgesamt		im Fruchtwechsel mit landw. Kulturen		im Wechsel mit Gartengewächsen		
			Betriebe	Fläche	Betriebe	Fläche	Betriebe	Fläche	Fläche	Betriebe	Fläche
Anzahl	ha	Anzahl	ha	Anzahl	ha	ha	Anzahl	ha			
01	2 - 5	1960	31 426	12 736
02		1966	16 763	10 081	15 889	8 860	11 499	4 814	4 046	2 575	205
03		1971	13 476	9 328	12 696	7 929	9 711	4 238	3 691	1 190	211
04		1974	11 131	8 481	10 275	6 975	7 912	3 731	3 245	1 207	235
05		1977	9 388	7 907	8 582	6 347	6 599	3 498	2 849	1 093	252
06		1979	8 280	7 741	7 475	6 182	5 194	3 031	3 151	1 098	267
07	5 - 10	1960	23 599	9 454
08		1966	12 042	7 842	11 648	7 221	9 501	5 124	2 097	1 043	77
09		1971	8 800	7 671	8 526	7 036	7 117	4 659	2 377	414	83
10		1974	6 930	7 199	6 665	6 607	5 565	4 629	1 978	485	95
11		1977	6 040	6 834	5 800	6 270	4 907	4 404	1 866	451	101
12		1979	5 165	6 600	4 935	5 930	3 833	3 755	2 175	449	130
13	10 - 20	1960	16 436	8 973
14		1966	10 612	9 618	10 290	9 165	8 895	7 790	1 375	466	32
15		1971	8 346	8 937	8 147	8 501	7 048	6 795	1 707	177	41
16		1974	6 453	8 590	6 290	8 175	5 617	6 734	1 441	197	57
17		1977	5 561	8 158	5 422	7 793	4 852	6 344	1 449	212	77
18		1979	4 961	7 842	4 835	7 478	4 156	5 791	1 687	196	66
19	20 - 30	1960	4 059	4 371
20		1966	3 186	5 496	3 020	5 115	2 623	4 580	535	95	7
21		1971	3 062	5 425	2 996	5 227	2 588	4 309	918	39	15
22		1974	2 585	5 304	2 529	5 113	2 302	4 622	491	39	35
23		1977	2 418	5 719	2 372	5 523	2 185	4 837	686	50	26
24		1979	2 257	5 088	2 212	4 939	1 947	4 146	793	41	28
25	30 - 50	1960	3 104	5 824
26		1966	1 988	5 517	1 872	5 158	1 674	4 663	495	94	7
27		1971	2 026	5 959	1 973	5 760	1 746	4 976	784	35	17
28		1974	1 879	6 215	1 832	5 917	1 712	5 351	566	33	26
29		1977	1 830	6 642	1 783	6 432	1 666	5 967	466	23	29
30		1979	1 735	6 312	1 698	6 165	1 540	5 285	880	25	17
31	50 - 100	1960	1 840	5 974
32		1966	1 487	6 994	1 357	6 456	1 201	6 159	297	119	8
33		1971	1 188	6 959	1 156	6 793	1 045	6 192	600	24	5
34		1974	1 109	6 535	1 068	6 315	1 002	5 901	414	21	19
35		1977	1 136	6 758	1 103	6 657	1 037	6 067	590	22	6
36		1979	1 055	6 105	1 024	6 003	958	5 393	610	19	6
37	100 u. mehr	1960	704	5 978
38		1966	681	9 296	617	8 763	523	8 285	478	106	12
39		1971	510	8 534	499	8 465	444	7 742	723	21	5
40		1974	454	7 582	433	7 404	404	7 427	257	16	7
41		1977	459	7 753	444	7 643	416	7 386	257	13	5
42		1979	434	7 265	415	7 182	391	6 771	411	6	1
43	2 u. mehr zusammen	1960	81 168	53 311
44		1966	46 759	54 843	44 693	50 736	35 916	41 415	9 321	4 498	349
45		1971	37 408	52 813	35 993	49 712	29 699	38 912	10 802	1 900	376
46		1974	30 541	49 906	29 092	46 506	24 514	38 115	8 392	1 998	474
47		1977	26 832	49 770	25 506	46 665	21 662	38 503	8 162	1 864	496
48		1979	23 887	46 953	22 594	43 879	18 019	34 172	9 707	1 834	515
49	1 - 2	1960
50		1966	15 341	7 073	13 778	5 203	8 496	2 147	3 056	2 805	227
51		1971	13 018	6 344	11 512	4 466	8 120	2 038	2 427	1 649	255
52		1974	11 142	5 578	9 567	3 645	6 806	1 615	2 030	1 496	235
53		1977	9 693	5 123	8 110	3 245	5 646	1 412	1 833	1 399	263
54		1979	8 512	4 933	6 969	3 043	4 396	1 165	1 878	1 366	275
55	unter 1 ⁴⁾	1960
56		1966	25 773	7 190	18 710	3 965	9 835	1 731	2 234	3 970	208
57		1971	15 349	5 916	8 943	2 890	4 268	1 187	1 703	3 047	285
58		1974	16 190	5 812	9 989	2 839	3 742	991	1 847	4 903	242
59		1977	12 228	4 747	6 356	1 948	3 193	878	1 070	2 076	221
60		1979	12 770	4 827	6 495	1 951	3 047	827	1 124	2 387	269
61	Insgesamt ⁵⁾	1960
62		1966	87 873	69 106	77 181	59 905	54 247	45 293	14 612	11 273	785
63		1971	65 775	65 073	56 448	57 068	42 087	42 137	14 932	6 596	916
64		1974	57 873	61 295	48 648	52 991	35 062	40 721	12 269	8 397	950
65		1977	48 753	59 640	39 972	51 858	30 501	40 793	11 065	5 339	980
66		1979	45 169	56 713	36 058	48 873	25 462	36 163	12 710	5 587	1 060

Fußnoten siehe S. 373 und 374.

nach Fruchtarten 1960, 1966, 1971, 1974, 1977 und 1979*)

gewächse				Handelsgewächse				Futterpflanzen auf dem Ackerland				Lfd. Nr.
ter				insgesamt ⁷⁾		Raps und Rübsen ⁸⁾		insgesamt		Grün- u. Silomais		
Blumen und Zierpflanzen												
insgesamt		unter Glas										
Betriebe	Fläche	Betriebe	Fläche	Betriebe	Fläche	Betriebe	Fläche	Betriebe	Fläche	Betriebe	Fläche	
Anzahl	ha	Anzahl	ha	Anzahl	ha	Anzahl	ha	Anzahl	ha	Anzahl	ha	
				12 019	2 652	858	94	223 911	98 592	51 463	6 413	1
2 026	1 145	1 590	224	4 830	1 698	478	150	115 113	46 627			2
1 624	1 350	1 171	327	2 695	1 609	359	254	80 667	40 200	17 434	3 309	3
1 665	1 428	1 145	367	2 234	1 683	400	309	58 903	30 110	14 843	3 719	4
1 515	1 491	1 026	371	1 936	1 558	622	448	42 424	20 633	14 549	4 665	5
1 438	1 517	1 074	408	1 642	1 443	638	526	34 847	17 541	14 006	5 677	6
				14 202	4 790	875	158	246 704	204 949	77 225	14 697	7
610	510	451	62	7 827	4 089	478	215	161 789	129 340			8
497	574	307	109	4 930	4 779	595	658	117 463	103 641	46 819	16 869	9
518	522	306	100	4 046	5 393	703	879	94 087	84 677	45 062	20 949	10
429	500	266	111	3 831	5 346	1 174	1 310	78 455	72 016	45 769	27 467	11
424	595	264	110	3 405	5 037	1 244	1 602	69 186	66 754	43 638	31 642	12
				8 188	5 439	1 035	762	200 608	304 042	62 790	18 334	13
301	248	179	47	7 065	6 305	935	950	180 715	279 509			14
257	310	128	43	7 324	11 204	1 597	2 787	157 305	271 754	86 508	72 997	15
238	316	120	38	6 601	13 483	1 651	3 183	136 260	247 693	90 145	97 863	16
193	279	94	33	6 321	13 470	2 171	3 809	122 431	243 858	92 118	129 643	17
191	301	98	52	5 945	13 510	2 267	4 843	112 535	238 966	88 737	145 134	18
				2 631	3 946	1 054	1 823	51 370*	128 667	12 463	5 788	19
124	137	80	22	2 276	4 337	1 131	2 427	53 212	138 507			20
95	145	41	31	4 050	10 435	2 184	5 930	65 060	188 820	39 803	66 324	21
75	112	30	23	3 926	11 488	2 059	5 859	69 834	212 820	52 222	106 591	22
56	150	27	30	3 768	11 240	2 115	5 820	69 166	238 504	57 229	149 115	23
54	99	22	19	4 022	13 085	2 464	7 893	68 345	255 587	58 774	176 510	24
				3 011	7 746	1 801	4 969	25 903	94 714	4 999	3 791	25
89	77	73	10	2 881	9 848	2 327	8 294	23 348	88 987			26
65	129	28	20	5 081	23 436	4 012	18 497	31 877	130 825	19 601	50 498	27
64	235	27	48	5 367	25 852	4 212	20 128	41 402	176 634	32 152	99 766	28
47	125	21	25	4 887	22 816	3 880	17 819	44 539	220 132	37 719	148 656	29
45	118	20	16	5 285	27 240	4 301	22 623	47 187	256 279	41 570	189 190	30
				2 477	11 936	1 802	8 400	8 533	47 126	1 541	2 268	31
99	137	79	10	2 184	13 760	2 070	13 155	7 205	40 124			32
53	114	29	8	4 028	35 330	3 545	30 083	8 653	51 095	5 175	20 500	33
45	137	25	49	4 474	41 447	3 936	35 875	11 255	69 194	8 759	40 762	34
39	45	22	7	4 148	36 944	3 682	32 804	12 566	89 686	10 553	62 450	35
43	75	24	14	4 701	45 022	4 284	41 506	13 790	110 522	12 206	84 160	36
				1 296	19 083	1 065	14 794	1 996	24 759	519	1 712	37
81	89	76	10	1 206	20 614	1 185	20 382	1 665	19 952			38
33	31	17	4	1 655	41 784	1 516	36 141	1 370	15 846	776	6 842	39
36	156	22	12	1 850	48 805	1 696	43 069	1 386	16 976	996	10 390	40
25	77	13	10	1 792	45 844	1 653	41 823	1 401	19 629	1 093	14 397	41
20	63	10	19	1 890	51 105	1 758	47 705	1 340	20 047	1 100	15 961	42
				43 824	55 592	8 490	31 000	759 025	902 849	211 000	53 003	43
3 330	2 343	2 528	385	28 269	60 651	8 604	45 563	543 047	743 046			44
2 624	2 653	1 721	543	29 763	128 577	13 808	94 348	462 395	802 181	216 116	237 340	45
2 641	2 906	1 675	637	28 498	148 151	14 657	109 302	413 127	838 104	244 179	380 040	46
2 304	2 667	1 469	586	26 683	137 218	15 297	103 834	370 982	904 460	259 030	536 392	47
2 215	2 768	1 512	638	26 890	156 442	16 956	126 698	347 230	965 696	260 031	648 274	48
				1 492	346	145	24	25 627	6 236			49
3 769	1 814	3 255	430	1 085	383	161	67	25 275	8 976	1 904	286	50
2 924	1 839	2 276	496	937	397	171	72	19 691	7 215	1 606	371	51
3 005	1 885	2 284	556	703	322	203	94	12 517	4 214	1 554	421	52
2 700	1 834	2 022	549	536	282	181	93	9 677	3 382	1 684	605	53
2 585	1 849	2 011	592									54
				1 413	274	42	5	3 393	546			55
11 565	3 168	10 104	843	269	112	10	3	2 280	576	112	22	57
9 518	2 999	8 082	952	224	91	13	3	2 522	639	149	33	58
9 234	2 938	7 675	988	157	62	6	1	1 571	375	187	51	59
8 196	2 766	6 733	985	106	39	8	2	822	178	130	38	60
8 683	2 838	7 322	1 066									61
				31 174	61 271	8 791	45 592	572 067	749 828			62
18 664	7 325	15 887	1 659	31 117	129 072	13 979	94 418	489 950	811 733	218 132	237 648	63
15 066	7 491	12 079	1 991	29 659	148 638	14 841	109 376	435 340	845 958	245 934	380 444	64
14 880	7 726	11 634	2 179	27 543	137 602	15 506	103 929	385 070	909 049	260 771	536 864	65
13 200	7 267	10 224	2 120	27 532	156 761	17 145	126 793	357 729	969 256	261 845	648 917	66
13 483	7 454	10 845	2 296									67

6 Landwirtschaftliche Betriebe nach Größenklassen
6.1 Landwirtschaftliche Betriebe

Lfd. Nr.	Landwirtschaftlich genutzte Fläche 1) von ... bis unter ... ha	Jahr	Betriebe mit Getreidefläche einschl.											
			Insgesamt			0,01 - 1			1 - 2			2 - 5		
			Be- triebe	Acker- fläche	Ge- treide- fläche	Be- triebe	Acker- fläche	Ge- treide- fläche	Be- triebe	Acker- fläche	Ge- treide- fläche	Be- triebe	Acker- fläche	Ge- treide- fläche
			Anzahl	ha		Anzahl	ha		Anzahl	ha		Anzahl	ha	
1	2 - 5	1960	353 209	665 978	378 503	170 384	216 769	104 460	157 136	361 396	214 649	25 689	87 813	59 394
2		1966	246 385	.	284 121	106 135	.	64 925	114 157	.	156 525	26 093	.	62 683
3		1971	186 396	358 160	246 381	66 957	74 743	39 954	85 413	175 544	119 363	34 026	107 873	87 064
4		1974	155 878	304 435	218 406	52 836	57 476	31 171	68 150	137 032	95 696	34 892	109 926	91 539
5		1977	135 349	270 350	204 011	41 603	42 597	24 405	57 208	112 358	81 046	36 538	115 394	98 559
6		1979	120 671	248 857	196 507	33 160	33 102	19 502	48 456	93 110	69 141	39 055	122 665	107 863
7	5 - 10	1960	330 495	1 419 888	852 391	20 510	28 545	12 497	81 678	230 303	125 829	219 227	1 090 283	664 096
8		1966	256 176	.	669 006	16 576	.	10 137	62 335	.	94 952	167 109	.	506 407
9		1971	195 776	813 491	555 437	12 931	17 622	7 911	42 516	108 975	64 193	124 219	571 148	387 174
10		1974	165 970	695 850	490 096	11 540	15 645	7 059	34 601	88 023	51 714	101 479	461 447	319 377
11		1977	147 679	624 933	456 562	10 382	12 970	6 255	29 192	71 853	43 401	87 457	393 477	278 546
12		1979	134 488	584 225	443 418	8 986	11 402	5 410	24 388	59 390	36 068	76 822	341 757	248 553
13	10 - 20	1960	279 142	2 327 921	1 464 256	5 489	6 342	3 053	11 571	31 709	17 285	114 632	715 778	424 701
14		1966	279 108	.	1 531 353	4 782	.	2 695	10 941	.	15 972	107 920	.	398 985
15		1971	237 418	2 041 480	1 402 761	3 652	4 851	2 119	9 554	26 152	13 987	80 848	481 161	297 674
16		1974	202 447	1 759 378	1 220 667	3 173	4 705	1 886	8 777	24 870	12 801	67 474	404 811	245 834
17		1977	182 810	1 592 005	1 115 044	3 248	5 062	1 926	8 937	25 867	12 898	59 946	360 338	216 750
18		1979	168 707	1 492 322	1 071 246	3 081	5 250	1 852	8 459	25 842	12 136	52 269	314 548	187 916
19	20 - 30	1960	77 500	1 078 675	708 206	785	918	438	1 331	3 296	1 934	7 599	45 307	27 690
20		1966	90 014	.	871 613	737	.	404	1 302	.	1 867	8 040	.	29 007
21		1971	103 222	1 505 968	1 075 929	594	939	340	1 397	3 811	1 976	8 338	50 010	30 231
22		1974	102 264	1 519 723	1 078 121	564	929	338	1 464	4 611	2 079	8 969	57 651	32 182
23		1977	99 028	1 482 221	1 039 691	580	1 336	348	1 667	6 024	2 324	9 906	67 953	35 144
24		1979	96 055	1 463 739	1 036 787	608	1 422	364	1 912	8 071	2 636	9 908	72 343	34 951
25	30 - 50	1960	42 150	918 133	615 577	225	318	119	378	977	542	1 621	8 812	5 633
26		1966	45 313	.	716 127	191	.	121	379	.	517	1 379	.	4 775
27		1971	55 855	1 281 003	948 470	153	188	85	340	960	460	1 737	10 092	6 035
28		1974	64 824	1 512 748	1 112 421	148	296	85	391	1 527	544	2 255	14 864	7 889
29		1977	67 769	1 602 693	1 161 961	156	420	91	488	2 116	671	2 823	21 520	9 803
30		1979	69 365	1 670 171	1 214 065	154	500	92	559	2 704	757	3 118	25 601	10 702
31	50 - 100	1960	13 369	556 660	375 530	45	52	28	59	174	82	165	862	557
32		1966	14 006	.	422 388	54	.	27	39	.	50	160	.	520
33		1971	17 142	764 107	560 987	21	61	13	50	227	68	162	1 037	543
34		1974	20 622	929 817	683 109	22	101	11	52	265	70	225	2 271	752
35		1977	22 889	1 039 667	756 614	28	47	14	68	454	88	311	3 180	1 039
36		1979	24 393	1 121 296	821 014	20	72	9	61	384	80	376	4 198	1 275
37	100 und mehr	1960	2 613	324 728	218 788	12	111	8	3	10	5	17	124	59
38		1966	2 690	.	224 099	4	.	3	2	.	3	14	.	49
39		1971	3 097	403 862	280 881	4	20	3	8	49	11	20	162	66
40		1974	3 567	476 590	334 617	4	2	2	7	37	10	19	248	61
41		1977	3 914	529 084	370 480	5	4	2	8	18	11	27	200	87
42		1979	4 050	554 573	392 376	3	3	1	8	19	12	27	270	89
43	2 und mehr zusammen	1960	1 098 478	7 291 983	4 613 251	197 450	253 055	120 603	252 156	627 865	360 326	368 950	1 948 979	1 182 130
44		1966	933 683	.	4 718 707	128 479	.	78 312	189 155	.	269 886	310 715	.	1 002 426
45		1971	798 906	7 168 071	5 070 846	84 312	98 424	50 425	139 278	315 718	200 058	249 350	1 221 483	808 787
46		1974	715 572	7 198 541	5 137 437	68 287	79 154	40 552	113 442	256 365	162 914	215 313	1 051 218	697 635
47		1977	659 438	7 140 952	5 104 362	56 002	62 435	33 041	97 568	218 691	140 439	197 008	962 062	639 929
48		1979	617 729	7 135 183	5 175 413	46 012	51 751	27 230	83 843	189 520	120 830	181 575	881 360	591 449
49	1 - 2	1960
50		1966	103 487	.	56 735	92 811	.	44 241	10 676	.	12 499	.	.	.
51		1971	88 611	82 178	57 425	71 360	57 616	36 533	17 251	24 562	20 892	.	.	.
52		1974	76 109	71 878	51 943	58 643	47 168	30 633	17 466	24 709	21 310	.	.	.
53		1977	67 178	64 918	49 232	48 590	38 592	26 257	18 588	26 326	22 975	.	.	.
54		1979	59 188	58 378	46 452	39 713	31 078	22 004	19 475	27 300	24 448	.	.	.
55	unter 1 ³⁾	1960
56		1966	27 004	.	7 370	27 004	.	7 370
57		1971	8 611	3 940	2 665	8 611	3 940	2 665
58		1974	9 577	4 754	3 318	9 577	4 754	3 318
59		1977	8 967	4 428	3 205	8 967	4 428	3 205
60		1979	4 460	2 112	1 571	4 460	2 112	1 571
61	Insgesamt ⁴⁾	1960
62		1966	1 064 174	.	4 782 812	248 294	.	129 923	199 831	.	282 385	368 950	1 948 979	1 182 130
63		1971	896 128	7 254 190	5 130 935	164 283	159 981	89 622	156 529	340 281	220 950	249 350	1 221 483	808 787
64		1974	801 258	7 275 172	5 192 698	136 507	131 077	74 504	130 908	281 074	184 225	215 313	1 051 218	697 635
65		1977	735 583	7 210 298	5 156 799	113 559	105 455	62 503	116 156	245 017	163 414	197 008	962 062	639 929
66		1979	681 377	7 195 674	5 223 437	90 185	84 941	50 806	103 318	216 820	145 276	181 575	881 360	591 449

Fußnoten siehe S. 374.

ausgewählter Anbauflächen 1960, 1966, 1971, 1974, 1977 und 1979 *)
mit Getreideanbau

Körnermais ²⁾ von ... bis unter ... ha															Lfd. Nr.
5 - 10			10 - 20			20 - 30			30 - 50			50 und mehr			
Be- triebe	Acker- fläche	Ge- treide- fläche	Be- triebe	Acker- fläche	Ge- treide- fläche	Be- triebe	Acker- fläche	Ge- treide- fläche	Be- triebe	Acker- fläche	Ge- treide- fläche	Be- triebe	Acker- fläche	Ge- treide- fläche	
Anzahl	ha	ha	Anzahl	ha	ha	Anzahl	ha	ha	Anzahl	ha	ha	Anzahl	ha	ha	
-	-	-	-	-	-	-	-	-	-	-	-	-	-	-	1
-	-	-	-	-	-	-	-	-	-	-	-	-	-	-	2
-	-	-	-	-	-	-	-	-	-	-	-	-	-	-	3
-	-	-	-	-	-	-	-	-	-	-	-	-	-	-	4
-	-	-	-	-	-	-	-	-	-	-	-	-	-	-	5
-	-	-	-	-	-	-	-	-	-	-	-	-	-	-	6
9 080	70 757	49 969	-	-	-	-	-	-	-	-	-	-	-	-	7
10 147	-	57 506	-	-	-	-	-	-	-	-	-	-	-	-	8
16 110	115 745	96 159	-	-	-	-	-	-	-	-	-	-	-	-	9
18 350	130 736	111 945	-	-	-	-	-	-	-	-	-	-	-	-	10
20 648	146 633	128 359	-	-	-	-	-	-	-	-	-	-	-	-	11
24 292	171 676	153 287	-	-	-	-	-	-	-	-	-	-	-	-	12
139 114	1 446 744	926 858	8 336	127 348	92 359	-	-	-	-	-	-	-	-	-	13
141 363	-	954 145	14 102	-	159 568	-	-	-	-	-	-	-	-	-	14
122 914	1 233 250	848 560	20 450	296 066	240 421	-	-	-	-	-	-	-	-	-	15
102 120	1 024 523	709 773	20 903	300 470	250 373	-	-	-	-	-	-	-	-	-	16
89 241	894 514	623 067	21 438	306 223	260 402	-	-	-	-	-	-	-	-	-	17
80 243	795 818	565 737	24 655	350 863	303 605	-	-	-	-	-	-	-	-	-	18
35 938	440 294	275 956	31 570	581 934	396 221	277	6 926	5 967	-	-	-	-	-	-	19
38 392	-	296 061	40 518	-	521 550	1 025	-	22 732	-	-	-	-	-	-	20
38 737	459 507	299 671	51 134	917 428	676 106	3 022	74 274	67 604	-	-	-	-	-	-	21
37 028	448 599	284 999	50 473	915 497	673 642	3 766	92 437	84 882	-	-	-	-	-	-	22
35 388	438 768	270 285	47 079	859 892	631 650	4 408	108 249	99 939	-	-	-	-	-	-	23
32 002	398 558	243 713	46 054	846 096	628 155	5 571	137 249	126 970	-	-	-	-	-	-	24
6 819	84 401	53 451	25 396	567 784	372 111	7 158	233 324	165 513	553	22 517	18 208	-	-	-	25
6 432	-	50 030	25 498	-	375 669	9 877	-	231 870	1 557	-	53 152	-	-	-	26
7 314	87 955	56 984	28 639	609 402	427 235	14 217	436 097	338 094	3 455	136 311	119 576	-	-	-	27
8 749	109 986	67 409	31 866	685 868	476 481	16 862	521 450	402 321	4 553	178 756	157 692	-	-	-	28
9 726	127 758	74 042	31 926	700 049	476 558	17 247	538 222	412 642	5 403	212 610	188 153	-	-	-	29
9 789	132 135	73 992	30 886	679 904	460 572	18 329	572 453	440 429	6 529	256 842	227 453	-	-	-	30
360	4 465	2 777	2 708	68 160	43 142	4 829	184 345	119 609	4 465	242 766	167 128	738	55 836	42 207	31
312	-	2 337	2 482	-	39 320	4 503	-	112 023	5 300	-	200 603	1 156	-	67 519	32
426	5 670	3 205	2 615	64 383	41 189	4 751	172 677	118 093	6 828	352 822	261 334	2 289	167 229	136 542	33
682	9 676	5 139	3 122	77 863	48 707	5 221	190 711	130 375	8 351	433 612	320 866	2 947	215 317	177 189	34
881	13 837	6 602	3 585	90 891	54 939	5 562	206 208	138 333	8 940	468 052	343 937	3 514	256 998	211 662	35
1 020	16 800	7 496	3 766	96 219	57 735	5 408	200 917	134 729	9 661	504 288	373 612	4 081	298 418	246 078	36
19	270	142	35	913	538	76	3 329	1 922	443	30 081	18 418	2 008	289 890	197 696	37
19	-	130	36	-	519	62	-	1 565	433	-	17 928	2 120	-	203 907	38
20	439	145	38	1 244	577	89	3 795	2 285	364	25 708	15 218	2 554	372 445	262 576	39
26	474	185	47	1 407	700	91	4 140	2 287	366	25 538	15 213	3 007	444 744	316 159	40
28	992	212	54	2 142	798	97	4 431	2 426	355	24 787	14 478	3 340	496 510	352 466	41
34	854	243	60	1 818	851	81	3 694	2 034	351	24 964	14 324	3 486	522 952	374 823	42
191 330	2 046 931	1 309 153	68 045	1 346 139	904 371	12 340	427 924	293 011	5 461	295 364	203 754	2 746	345 726	239 903	43
196 665	-	1 360 209	82 636	-	1 096 626	15 467	-	368 190	7 290	-	271 683	3 276	-	271 426	44
185 521	1 902 566	1 304 724	102 876	1 888 523	1 385 528	22 079	686 842	526 076	10 647	514 842	396 128	4 843	539 672	399 119	45
166 955	1 723 994	1 179 450	106 411	1 981 105	1 449 902	25 940	808 738	619 865	13 270	637 906	493 771	5 954	660 061	493 347	46
155 912	1 622 502	1 102 568	104 082	1 959 197	1 424 348	27 314	857 109	653 341	14 698	705 449	546 568	6 854	753 508	564 129	47
147 380	1 515 841	1 044 469	105 421	1 974 901	1 450 917	29 389	914 315	704 162	16 541	786 093	615 388	7 568	821 404	620 970	48
-	-	-	-	-	-	-	-	-	-	-	-	-	-	-	49
-	-	-	-	-	-	-	-	-	-	-	-	-	-	-	50
-	-	-	-	-	-	-	-	-	-	-	-	-	-	-	51
-	-	-	-	-	-	-	-	-	-	-	-	-	-	-	52
-	-	-	-	-	-	-	-	-	-	-	-	-	-	-	53
-	-	-	-	-	-	-	-	-	-	-	-	-	-	-	54
-	-	-	-	-	-	-	-	-	-	-	-	-	-	-	55
-	-	-	-	-	-	-	-	-	-	-	-	-	-	-	56
-	-	-	-	-	-	-	-	-	-	-	-	-	-	-	57
-	-	-	-	-	-	-	-	-	-	-	-	-	-	-	58
-	-	-	-	-	-	-	-	-	-	-	-	-	-	-	59
-	-	-	-	-	-	-	-	-	-	-	-	-	-	-	60
191 330	2 046 931	1 309 153	68 045	1 346 139	904 371	12 340	427 924	293 011	5 461	295 364	203 754	2 746	345 726	239 903	61
196 665	-	1 360 209	82 636	-	1 096 626	15 467	-	368 190	7 290	-	271 683	3 276	-	271 426	62
185 521	1 902 566	1 304 724	102 876	1 888 523	1 385 528	22 079	686 842	526 076	10 647	514 842	396 128	4 843	539 672	399 119	63
166 955	1 723 994	1 179 450	106 411	1 981 105	1 449 902	25 940	808 738	619 865	13 270	637 906	493 771	5 954	660 061	493 347	64
155 912	1 622 502	1 102 568	104 082	1 959 197	1 424 348	27 314	857 109	653 341	14 698	705 449	546 568	6 854	753 508	564 129	65
147 380	1 515 841	1 044 469	105 421	1 974 901	1 450 917	29 389	914 315	704 162	16 541	786 093	615 388	7 568	821 404	620 970	66

6 Landwirtschaftliche Betriebe nach Größenklassen

6.2 Landwirtschaftliche Betriebe

Lfd. Nr.	Landwirtschaftlich genutzte Fläche 1) von ... bis unter ... ha	Jahr	Betriebe mit Kartoffel											
			Insgesamt			0,01 - 1			1 - 2			2 - 5		
			Be- triebe	Acker- fläche	Kar- toffel- fläche	Be- triebe	Acker- fläche	Kar- toffel- fläche	Be- triebe	Acker- fläche	Kar- toffel- fläche	Be- triebe	Acker- fläche	Kar- toffel- fläche
			Anzahl	ha	ha	Anzahl	ha	ha	Anzahl	ha	ha	Anzahl	ha	ha
1	2 - 5	1960	355 096	660 963	111 468	351 738	650 895	107 498	3 254	9 719	3 731	104	349	239
2		1966	240 764		71 877	237 999		68 618	2 663		3 038	102		225
3		1971	171 860	322 790	46 686	169 502	315 477	43 800	2 222	6 838	2 553	136	475	333
4		1974	140 193	264 745	37 664	137 791	257 233	34 693	2 247	6 974	2 600	155	538	370
5		1977	117 575	225 444	29 922	115 682	219 398	27 542	1 765	5 591	2 063	128	454	317
6		1979	94 466	185 262	22 355	93 052	180 686	20 557	1 292	4 131	1 511	122	446	287
7	5 - 10	1960	329 159	1 408 823	196 797	289 146	1 180 764	147 089	37 567	211 647	43 925	2 434	16 313	5 717
8		1966	247 186		133 023	220 931		100 656	24 515		28 179	1 740		4 190
9		1971	176 780	730 833	81 294	162 627	650 469	62 728	12 657	70 447	14 823	1 469	9 707	3 583
10		1974	143 751	595 166	62 808	132 183	529 354	47 141	10 083	55 968	11 835	1 445	9 551	3 602
11		1977	122 091	506 282	48 351	114 024	458 764	36 962	6 828	38 996	8 084	1 196	8 194	3 052
12		1979	98 626	416 368	35 393	92 907	382 314	27 048	4 725	27 232	5 622	955	6 523	2 479
13	10 - 20	1960	275 438	2 297 246	286 866	131 686	936 319	78 351	120 961	1 115 697	150 634	22 404	239 717	55 668
14		1966	261 194		240 832	148 253		78 305	94 643		114 774	17 784		44 822
15		1971	203 198	1 734 334	160 719	139 651	1 098 077	63 140	50 965	491 244	62 126	11 861	134 493	31 124
16		1974	162 180	1 391 116	119 389	118 445	946 927	48 629	33 672	326 675	40 792	9 190	104 936	24 588
17		1977	136 447	1 163 173	89 987	107 265	859 860	39 765	21 381	210 408	25 807	7 003	81 311	19 366
18		1979	107 992	929 779	64 497	88 728	723 976	29 696	13 463	134 897	16 119	5 109	60 690	14 245
19	20 - 30	1960	74 389	1 039 467	116 793	19 391	228 639	10 168	32 729	461 156	43 742	20 932	323 110	55 128
20		1966	75 151		99 465	29 777		13 783	27 897		35 760	16 271		42 840
21		1971	74 918	1 080 630	86 274	39 862	535 852	16 569	21 526	316 597	27 314	11 978	196 236	32 330
22		1974	68 446	1 003 250	74 989	40 681	558 483	15 702	16 207	244 226	20 362	9 747	162 583	26 865
23		1977	60 777	891 400	62 584	39 829	548 015	14 032	11 726	178 111	14 566	7 253	123 262	20 538
24		1979	48 458	723 568	47 688	33 653	472 415	10 881	7 712	120 038	9 449	5 399	94 171	15 548
25	30 - 50	1960	38 918	854 779	93 181	7 977	157 934	3 825	10 671	224 959	14 215	15 991	353 277	46 564
26		1966	31 882		65 181	9 935		4 191	8 571		10 797	10 272		29 541
27		1971	30 944	684 287	56 327	13 431	271 480	5 142	7 039	149 125	8 947	7 730	181 071	22 653
28		1974	32 718	738 222	56 914	16 253	337 288	5 843	6 465	140 586	8 077	6 968	167 556	20 603
29		1977	31 086	707 452	52 791	17 320	362 293	5 741	4 982	110 424	6 199	5 632	136 107	16 782
30		1979	25 468	594 189	44 173	14 607	312 336	4 458	3 716	82 684	4 607	4 343	108 918	13 172
31	50 - 100	1960	11 971	501 686	51 257	2 070	81 831	981	2 122	91 551	2 767	3 789	148 867	11 822
32		1966	8 446		33 314	2 127		898	1 396		1 747	2 156		6 782
33		1971	7 207	303 791	30 635	2 002	81 430	726	859	30 558	1 070	1 807	69 112	5 694
34		1974	7 566	322 255	33 819	2 221	85 453	755	928	34 239	1 156	1 651	65 300	5 205
35		1977	7 837	340 397	38 033	2 485	93 667	784	782	30 023	972	1 542	61 027	4 860
36		1979	6 892	307 470	35 093	2 073	77 468	617	587	22 458	733	1 369	56 521	4 279
37	100 und mehr	1960	2 344	300 330	25 276	172	17 047	91	294	33 185	405	550	69 518	1 759
38		1966	1 587		13 887	314		160	280		353	267		780
39		1971	1 083	146 762	11 419	280	36 996	120	113	20 287	134	106	16 166	314
40		1974	1 042	141 898	12 479	239	34 773	98	98	15 425	120	77	10 014	234
41		1977	1 038	141 145	15 064	195	27 580	71	63	10 960	75	103	12 814	321
42		1979	911	122 655	15 345	103	14 109	38	35	6 078	46	92	10 172	293
43	2 u. mehr zusammen	1960	1 087 315	7 063 294	881 638	802 180	3 253 429	348 003	207 598	2 147 914	259 119	66 204	1 151 151	176 897
44		1966	866 210		657 579	649 336		266 611	159 965		194 648	48 592		129 180
45		1971	665 990	5 003 427	473 354	527 355	2 989 781	192 225	95 381	1 085 096	116 967	35 087	607 258	96 029
46		1974	555 896	4 456 652	398 062	447 813	2 749 511	152 861	69 700	824 093	84 942	29 233	520 480	81 469
47		1977	476 851	3 975 293	336 733	396 800	2 569 578	124 896	47 527	584 512	57 764	22 857	423 170	65 237
48		1979	382 813	3 279 291	264 544	325 123	2 163 304	93 295	31 530	397 518	38 087	17 389	337 440	50 302
49	1 - 2	1960												
50		1966	104 412		20 553	104 313		20 441	99		111			
51		1971	82 238	72 106	15 358	81 989	71 773	15 074	249	333	284			
52		1974	69 429	61 424	12 980	69 167	61 078	12 679	262	346	301			
53		1977	59 266	53 510	10 653	59 060	53 240	10 415	206	270	239			
54		1979	47 191	43 265	8 000	47 033	43 062	7 819	158	203	180			
55	unter 1 ³⁾	1960												
56		1966	33 111		4 304	33 111		4 304						
57		1971	10 556	4 450	1 521	10 556	4 150	1 521						
58		1974	11 235	4 707	1 673	11 235	4 707	1 673						
59		1977	10 277	4 234	1 480	10 277	4 234	1 480						
60		1979	5 016	1 887	588	5 016	1 887	588						
61	Insgesamt 4)	1960												
62		1966	1 003 733		682 436	786 760		291 356	160 064		194 759	66 204	1 151 151	176 897
63		1971	758 784	5 079 683	490 233	619 900	3 065 704	208 820	95 630	1 085 429	117 251	35 087	607 258	96 029
64		1974	636 560	4 522 782	412 715	528 215	2 815 295	167 214	69 962	824 438	85 244	29 233	520 480	81 469
65		1977	546 394	4 033 037	348 866	466 137	2 627 052	136 791	47 733	584 782	58 003	22 857	423 170	65 237
66		1979	435 020	3 324 443	273 131	377 172	2 208 253	101 700	31 688	397 722	38 268	17 389	337 440	50 302

Fußnoten siehe S. 374.

ausgewählter Anbauflächen 1960, 1966, 1971, 1974, 1977 und 1979 *)
mit Kartoffelanbau

fläche von ... bis unter ... ha																Lfd. Nr.
5 - 10			10 - 20			20 - 30			30 - 50			50 und mehr				
Be- triebe	Acker- fläche	Kar- toffel- fläche	Be- triebe	Acker- fläche	Kar- toffel- fläche	Be- triebe	Acker- fläche	Kar- toffel- fläche	Be- triebe	Acker- fläche	Kar- toffel- fläche	Be- triebe	Acker- fläche	Kar- toffel- fläche		
Anzahl	ha		Anzahl	ha		Anzahl	ha		Anzahl	ha		Anzahl	ha			
-	-	-	-	-	-	-	-	-	-	-	-	-	-	-	1	
-	-	-	-	-	-	-	-	-	-	-	-	-	-	-	2	
-	-	-	-	-	-	-	-	-	-	-	-	-	-	-	3	
-	-	-	-	-	-	-	-	-	-	-	-	-	-	-	4	
-	-	-	-	-	-	-	-	-	-	-	-	-	-	-	5	
-	-	-	-	-	-	-	-	-	-	-	-	-	-	-	6	
-	-	-	-	-	-	-	-	-	-	-	-	-	-	-	7	
12	99	66	-	-	-	-	-	-	-	-	-	-	-	-	8	
-	-	-	-	-	-	-	-	-	-	-	-	-	-	-	9	
27	209	160	-	-	-	-	-	-	-	-	-	-	-	-	10	
40	293	230	-	-	-	-	-	-	-	-	-	-	-	-	11	
43	327	253	-	-	-	-	-	-	-	-	-	-	-	-	12	
39	299	244	-	-	-	-	-	-	-	-	-	-	-	-	13	
-	-	-	-	-	-	-	-	-	-	-	-	-	-	-	14	
384	5 477	2 178	3	36	35	-	-	-	-	-	-	-	-	-	15	
509	-	2 889	5	-	50	-	-	-	-	-	-	-	-	-	16	
707	10 307	4 176	14	216	152	-	-	-	-	-	-	-	-	-	17	
843	12 098	5 032	30	480	346	-	-	-	-	-	-	-	-	-	18	
755	10 922	4 545	43	673	506	-	-	-	-	-	-	-	-	-	19	
652	9 563	3 933	40	655	503	-	-	-	-	-	-	-	-	-	20	
-	-	-	-	-	-	-	-	-	-	-	-	-	-	-	21	
1 321	26 185	7 578	16	377	177	-	-	-	-	-	-	-	-	-	22	
1 189	-	6 874	17	-	216	-	-	-	-	-	-	-	-	-	23	
1 464	29 906	9 063	86	1 985	958	2	53	40	-	-	-	-	-	-	24	
1 680	34 826	10 513	130	3 105	1 520	1	28	28	-	-	-	-	-	-	25	
1 771	37 337	11 123	195	4 592	2 252	3	82	74	-	-	-	-	-	-	26	
1 507	32 407	9 569	182	4 404	2 121	5	132	120	-	-	-	-	-	-	27	
-	-	-	-	-	-	-	-	-	-	-	-	-	-	-	28	
4 023	109 337	25 666	254	9 195	2 871	2	77	40	-	-	-	-	-	-	29	
2 864	-	17 964	240	-	2 694	-	-	-	-	-	-	-	-	-	30	
2 388	70 003	15 231	346	12 202	4 116	9	365	208	1	42	30	-	-	-	31	
2 556	75 600	16 434	452	16 229	5 396	21	840	470	3	124	92	-	-	-	32	
2 580	77 776	16 736	541	19 585	6 602	27	1 093	602	4	173	130	-	-	-	33	
2 235	69 175	14 631	538	19 901	6 594	22	872	500	7	304	212	-	-	-	34	
-	-	-	-	-	-	-	-	-	-	-	-	-	-	-	35	
2 705	110 814	18 577	1 211	63 402	15 446	71	5 037	1 594	3	184	70	-	-	-	36	
1 978	-	13 645	744	-	9 223	45	-	1 026	-	-	-	-	-	-	37	
1 672	72 822	11 362	792	44 622	10 002	70	4 881	1 583	5	366	198	-	-	-	38	
1 699	75 895	11 644	957	53 709	12 211	90	6 217	2 022	15	1 036	544	5	405	282	39	
1 679	75 993	11 712	1 188	68 445	15 466	125	8 733	2 878	31	2 116	1 087	5	394	272	40	
1 595	74 730	10 969	1 104	64 649	14 268	132	9 424	3 003	27	1 862	958	5	357	268	41	
-	-	-	-	-	-	-	-	-	-	-	-	-	-	-	42	
442	56 035	3 142	479	60 939	6 925	246	31 157	5 869	121	20 612	4 464	40	11 837	2 621	43	
201	-	1 427	304	-	4 307	139	-	3 258	63	-	2 358	19	-	1 279	44	
146	14 557	1 046	251	27 751	3 509	106	14 625	2 514	55	9 859	1 986	26	6 521	1 796	45	
153	16 497	1 105	270	30 557	3 798	125	17 761	2 966	54	10 658	2 031	26	6 213	2 127	46	
138	14 193	1 005	269	31 354	3 850	160	20 949	3 777	79	14 984	2 875	31	8 312	3 088	47	
120	11 808	847	293	35 595	4 127	146	19 440	3 493	85	14 578	3 078	37	10 875	3 425	48	
-	-	-	-	-	-	-	-	-	-	-	-	-	-	-	49	
8 887	307 947	57 207	1 963	133 949	25 454	319	36 271	7 503	124	20 796	4 534	40	11 837	2 621	50	
6 741	-	42 799	1 310	-	16 490	184	-	4 284	63	-	2 358	19	-	1 279	51	
6 404	197 804	41 038	1 489	86 776	18 738	187	19 923	4 346	61	10 267	2 214	26	6 521	1 796	52	
6 971	215 208	44 958	1 839	104 081	23 271	237	24 845	5 484	72	11 818	2 666	31	6 618	2 409	53	
6 966	216 548	45 374	2 236	124 650	28 677	315	30 856	7 332	114	17 273	4 092	36	8 706	3 360	54	
6 148	197 981	40 193	2 157	125 204	27 612	305	29 867	7 116	119	16 743	4 248	42	11 232	3 692	55	
-	-	-	-	-	-	-	-	-	-	-	-	-	-	-	56	
-	-	-	-	-	-	-	-	-	-	-	-	-	-	-	57	
-	-	-	-	-	-	-	-	-	-	-	-	-	-	-	58	
-	-	-	-	-	-	-	-	-	-	-	-	-	-	-	59	
-	-	-	-	-	-	-	-	-	-	-	-	-	-	-	60	
-	-	-	-	-	-	-	-	-	-	-	-	-	-	-	61	
8 887	307 947	57 207	1 963	133 949	25 454	319	36 271	7 503	124	20 796	4 534	40	11 837	2 621	62	
6 741	-	42 799	1 310	-	16 490	184	-	4 284	63	-	2 358	19	-	1 279	63	
6 404	197 804	41 038	1 489	86 776	18 738	187	19 923	4 346	61	10 267	2 214	26	6 521	1 796	64	
6 971	215 208	44 958	1 839	104 081	23 271	237	24 845	5 484	72	11 818	2 666	31	6 618	2 409	65	
6 966	216 548	45 374	2 236	124 650	28 677	315	30 856	7 332	114	17 273	4 092	36	8 706	3 360	66	
6 148	197 981	40 193	2 157	125 204	27 612	305	29 867	7 116	119	16 743	4 248	42	11 232	3 692	67	

6 Landwirtschaftliche Betriebe nach Größenklassen

6.3 Landwirtschaftliche Betriebe

Lfd. Nr.	Landwirtschaftlich genutzte Fläche ¹⁾ von ... bis unter ... ha	Jahr	Betriebe mit Zuckerrübenfläche											
			insgesamt			0,01 - 1			1 - 2			2 - 5		
			Be- triebe	Acker- fläche	Zucker- rüben- fläche	Be- triebe	Acker- fläche	Zucker- rüben- fläche	Be- triebe	Acker- fläche	Zucker- rüben- fläche	Be- triebe	Acker- fläche	Zucker- rüben- fläche
			Anzahl	ha	ha	Anzahl	ha	ha	Anzahl	ha	ha	Anzahl	ha	ha
1	2 - 5	1960	15 928	40 861	5 179	15 397	38 938	4 563	520	1 882	594	11	41	22
2		1966	11 564		3 662	11 154		3 166	398		472	12		27
3		1971	4 959	12 286	1 986	4 549	10 856	1 467	377	1 315	438	33	115	82
4		1974	3 679	9 108	1 609	3 219	7 521	1 010	427	1 475	522	33	114	76
5		1977	2 565	6 609	1 331	2 103	4 957	712	416	1 483	510	46	170	109
6		1979	2 446	6 195	1 179	2 041	4 777	635	360	1 246	437	45	172	108
7	5 - 10	1960	47 287	280 261	28 476	39 219	223 045	17 273	6 905	48 048	8 534	1 162	9 161	2 663
8		1966	31 262		19 804	24 929		11 084	5 397		6 578	935		2 138
9		1971	13 910	82 635	10 933	9 522	52 157	4 495	3 586	24 264	4 508	797	6 172	1 898
10		1974	9 390	56 095	8 942	5 415	28 470	2 520	2 904	19 393	3 717	1 057	8 121	2 623
11		1977	6 924	42 645	7 748	3 300	17 201	1 561	2 446	16 296	3 182	1 163	9 031	2 921
12		1979	6 183	38 111	6 777	3 007	15 578	1 363	2 146	14 602	2 784	1 021	7 865	2 576
13	10 - 20	1960	72 971	787 742	81 148	38 975	375 808	20 650	22 760	262 035	28 926	10 887	144 158	29 699
14		1966	69 357		83 859	32 663		17 720	23 895		30 223	12 379		33 636
15		1971	44 572	524 073	68 094	15 549	156 131	8 584	15 721	184 302	20 571	12 627	172 449	35 172
16		1974	31 433	380 326	62 025	7 680	75 968	4 252	9 937	114 587	13 145	12 344	166 109	36 111
17		1977	25 265	312 581	57 463	4 432	43 683	2 472	7 440	85 015	9 945	11 606	155 218	34 593
18		1979	21 962	275 292	49 578	3 915	38 618	2 154	6 355	74 081	8 497	10 164	137 899	30 169
19	20 - 30	1960	23 862	413 945	43 903	7 088	104 724	4 023	8 246	138 203	10 432	7 005	136 547	20 174
20		1966	26 307		53 820	6 068		3 546	8 926		11 434	9 403		27 233
21		1971	25 727	484 900	65 181	3 766	58 866	2 220	7 669	132 883	10 064	11 229	222 530	33 798
22		1974	22 985	448 186	75 207	2 084	32 674	1 220	5 256	91 321	6 959	10 490	206 836	32 748
23		1977	21 407	425 406	79 890	1 275	19 963	749	3 799	65 516	5 090	10 095	198 035	31 854
24		1979	19 863	401 370	72 792	1 238	19 726	724	3 514	62 585	4 707	9 563	191 356	30 415
25	30 - 50	1960	16 739	441 218	48 899	2 550	53 130	1 476	5 042	118 198	6 364	5 990	163 371	17 595
26		1966	15 285		52 187	1 354		819	4 054		5 162	6 140		18 609
27		1971	15 820	454 806	66 616	816	17 565	485	3 039	72 329	4 005	6 644	183 585	20 584
28		1974	17 152	509 579	88 206	546	12 132	332	2 340	56 156	3 128	6 658	183 219	21 033
29		1977	18 014	547 566	105 422	360	8 101	216	1 763	41 944	2 387	6 512	178 356	20 781
30		1979	17 645	546 038	100 376	364	8 368	216	1 750	43 198	2 348	6 533	184 564	20 779
31	50 - 100	1960	7 531	361 183	45 712	362	11 915	213	1 302	48 682	1 673	2 469	106 268	7 490
32		1966	6 878		48 651	129		80	792		1 022	2 292		7 157
33		1971	7 060	372 168	60 669	61	2 195	36	502	18 858	673	1 958	85 156	6 254
34		1974	7 798	422 397	79 040	48	1 670	27	361	13 704	486	1 803	78 981	5 874
35		1977	9 024	493 564	100 501	41	1 556	23	245	9 083	339	1 770	75 984	5 736
36		1979	9 134	507 255	96 822	34	1 121	18	303	11 961	419	1 873	83 526	6 094
37	100 und mehr	1960	1 897	260 659	32 709	8	527	6	47	3 418	61	257	23 862	839
38		1966	1 712		32 338	9		5	29		38	147		505
39		1971	1 749	258 382	39 859	4	321	2	8		11	127	11 325	419
40		1974	1 974	297 249	52 321	4	190	2	8	1 018	10	99	9 471	340
41		1977	2 290	349 456	67 638	3	116	2	7	256	9	84	8 225	287
42		1979	2 303	354 413	65 112	4	110	2	5	339	8	107	10 353	369
43	2 u.mehr zusammen	1960	186 215	2 585 869	286 026	103 599	808 087	48 204	44 822	620 466	56 584	27 781	583 408	78 482
44		1966	162 365		294 321	76 306		36 420	43 491		54 929	31 308		89 305
45		1971	113 797	2 189 250	313 339	34 267	298 091	17 289	30 902	434 447	40 270	33 415	681 332	98 207
46		1974	94 411	2 122 940	367 350	18 996	158 625	9 363	21 233	297 654	27 967	32 484	652 851	98 807
47		1977	85 489	2 177 828	419 994	11 514	95 577	5 734	16 116	219 592	21 461	31 276	625 019	96 285
48		1979	79 536	2 128 674	392 636	10 603	88 298	5 112	14 433	208 012	19 200	29 306	615 734	90 509
49	1 - 2	1960												
50		1966	3 684		718	3 658		689	26		30			
51		1971	1 647	1 756	407	1 610	1 706	364	37	50	43			
52		1974	1 177	1 291	326	1 146	1 247	288	31	44	38			
53		1977	819	905	253	783	857	211	36	48	43			
54		1979	770	845	203	742	805	173	28	39	32			
55	unter 1 ³⁾	1960												
56		1966	1 001		155	1 001		155						
57		1971	120	54	17	120	54	17						
58		1974	107	52	21	107	52	21						
59		1977	88	46	18	88	46	18						
60		1979	65	29	12	65	29	12						
61	Insgesamt ⁴⁾	1960												
62		1966	167 050		295 194	80 965		37 264	43 517		54 959	27 781	583 408	78 482
63		1971	115 564	2 191 060	313 763	35 997	299 850	17 670	30 939	434 497	40 311	33 415	681 332	98 207
64		1974	95 695	2 124 284	367 697	20 249	159 924	9 672	21 264	297 698	28 006	32 484	652 851	98 807
65		1977	86 396	2 178 779	420 265	12 385	96 480	5 963	16 152	219 640	21 504	31 276	625 019	96 285
66		1979	80 371	2 129 547	392 850	11 410	89 133	5 295	14 461	208 052	19 231	29 306	615 734	90 509

Fußnoten siehe S. 374.

ausgewählter Anbauflächen 1960, 1966, 1971, 1974, 1977 und 1979 *)
mit Zuckerrübenanbau

von ... bis unter ... ha															Lfd. Nr.
5 - 10			10 - 20			20 - 30			30 - 50			50 und mehr			
Be- triebe	Acker- fläche	Zucker- rüben- fläche	Be- triebe	Acker- fläche	Zucker- rüben- fläche	Be- triebe	Acker- fläche	Zucker- rüben- fläche	Be- triebe	Acker- fläche	Zucker- rüben- fläche	Be- triebe	Acker- fläche	Zucker- rüben- fläche	
Anzahl	ha		Anzahl	ha		Anzahl	ha		Anzahl	ha		Anzahl	ha		
-	-	-	-	-	-	-	-	-	-	-	-	-	-	-	1
-	-	-	-	-	-	-	-	-	-	-	-	-	-	-	2
-	-	-	-	-	-	-	-	-	-	-	-	-	-	-	3
-	-	-	-	-	-	-	-	-	-	-	-	-	-	-	4
-	-	-	-	-	-	-	-	-	-	-	-	-	-	-	5
-	-	-	-	-	-	-	-	-	-	-	-	-	-	-	6
1	7	6	-	-	-	-	-	-	-	-	-	-	-	-	7
1	5	5	-	-	-	-	-	-	-	-	-	-	-	-	8
5	41	32	-	-	-	-	-	-	-	-	-	-	-	-	9
14	111	82	-	-	-	-	-	-	-	-	-	-	-	-	10
15	118	83	-	-	-	-	-	-	-	-	-	-	-	-	11
9	66	54	-	-	-	-	-	-	-	-	-	-	-	-	12
349	5 741	1 873	-	-	-	-	-	-	-	-	-	-	-	-	13
416	-	2 248	4	-	42	-	-	-	-	-	-	-	-	-	14
673	11 154	3 747	2	39	20	-	-	-	-	-	-	-	-	-	15
1 461	23 487	8 392	11	177	124	-	-	-	-	-	-	-	-	-	16
1 774	28 442	10 305	13	224	147	-	-	-	-	-	-	-	-	-	17
1 518	24 524	8 656	10	170	102	-	-	-	-	-	-	-	-	-	18
1 508	34 083	9 115	15	388	159	-	-	-	-	-	-	-	-	-	19
1 896	-	11 471	14	-	146	-	-	-	-	-	-	-	-	-	20
2 999	68 967	18 405	64	1 654	694	-	-	-	-	-	-	-	-	-	21
4 909	111 095	31 526	243	6 181	2 680	3	77	74	-	-	-	-	-	-	22
5 873	132 558	38 218	364	9 308	3 958	1	25	20	-	-	-	-	-	-	23
5 306	121 394	34 337	242	6 307	2 610	-	-	-	-	-	-	-	-	-	24
2 630	85 571	17 432	527	20 948	6 032	-	-	-	-	-	-	-	-	-	25
3 199	-	21 302	537	-	6 281	1	-	21	-	-	-	-	-	-	26
4 199	136 910	28 238	1 119	44 295	13 223	2	86	48	1	36	33	-	-	-	27
5 506	177 068	37 555	2 067	79 427	25 362	33	1 487	726	2	90	71	-	-	-	28
6 248	199 656	43 108	3 097	118 067	38 200	34	1 441	731	-	-	-	-	-	-	29
6 161	200 720	42 310	2 825	108 670	34 459	11	487	233	1	33	30	-	-	-	30
1 758	89 155	11 991	1 416	87 225	19 270	218	17 392	4 887	6	546	188	-	-	-	31
1 764	-	11 932	1 625	-	22 154	269	-	6 086	7	-	242	-	-	-	32
2 008	103 522	13 972	2 035	123 703	28 167	467	36 114	10 602	28	2 528	916	1	93	50	33
2 186	110 831	15 230	2 472	147 063	34 659	823	61 230	19 276	103	8 770	3 384	2	147	104	34
2 466	121 667	17 217	3 201	187 404	45 162	1 137	83 423	26 659	164	14 447	5 366	-	-	-	35
2 625	134 451	18 380	3 147	188 249	44 037	1 032	77 304	23 992	119	10 585	3 825	1	57	57	36
397	42 457	2 772	561	75 505	8 007	329	49 437	7 981	229	43 535	8 443	69	21 918	4 600	37
361	-	2 534	510	-	7 366	361	-	8 740	225	-	8 275	70	-	4 886	38
243	25 562	1 737	483	60 567	6 901	422	59 115	10 185	344	63 668	12 539	118	37 327	8 066	39
239	24 326	1 749	496	60 298	7 187	432	62 832	10 526	504	82 758	18 805	192	56 355	13 702	40
272	27 790	1 950	479	58 490	6 862	483	63 242	11 878	660	102 386	24 820	302	88 949	21 832	41
271	29 118	1 942	511	61 832	7 282	493	67 945	11 954	628	99 737	23 488	284	84 980	20 068	42
6 643	257 014	43 189	2 519	184 066	33 468	547	66 829	12 868	235	44 081	8 631	69	21 918	4 600	43
7 637	-	49 492	2 690	-	35 989	631	-	14 847	232	-	8 517	70	-	4 886	44
10 127	346 156	66 131	3 703	230 257	49 006	891	95 316	20 834	373	66 232	13 488	119	37 420	8 116	45
14 315	446 918	94 534	5 289	293 146	70 010	1 291	125 627	30 602	609	91 618	22 260	194	56 502	13 806	46
16 648	510 232	110 880	7 154	373 495	94 328	1 655	148 131	39 287	824	116 834	30 186	302	88 949	21 832	47
15 890	510 273	105 678	6 735	365 228	88 491	1 536	145 735	36 179	748	110 355	27 342	285	85 037	20 125	48
-	-	-	-	-	-	-	-	-	-	-	-	-	-	-	49
-	-	-	-	-	-	-	-	-	-	-	-	-	-	-	50
-	-	-	-	-	-	-	-	-	-	-	-	-	-	-	51
-	-	-	-	-	-	-	-	-	-	-	-	-	-	-	52
-	-	-	-	-	-	-	-	-	-	-	-	-	-	-	53
-	-	-	-	-	-	-	-	-	-	-	-	-	-	-	54
-	-	-	-	-	-	-	-	-	-	-	-	-	-	-	55
-	-	-	-	-	-	-	-	-	-	-	-	-	-	-	56
-	-	-	-	-	-	-	-	-	-	-	-	-	-	-	57
-	-	-	-	-	-	-	-	-	-	-	-	-	-	-	58
-	-	-	-	-	-	-	-	-	-	-	-	-	-	-	59
-	-	-	-	-	-	-	-	-	-	-	-	-	-	-	60
6 643	257 014	43 189	2 519	184 066	33 468	547	66 829	12 868	235	44 081	8 631	69	21 918	4 600	61
7 637	-	49 492	2 690	-	35 989	631	-	14 847	232	-	8 517	70	-	4 886	62
10 127	346 156	66 131	3 703	230 257	49 006	891	95 316	20 834	373	66 232	13 488	119	37 420	8 116	63
14 315	446 918	94 534	5 289	293 146	70 010	1 291	125 627	30 602	609	91 618	22 260	194	56 502	13 806	64
16 648	510 232	110 880	7 154	373 495	94 328	1 655	148 131	39 287	824	116 834	30 186	302	88 949	21 832	65
15 890	510 273	105 678	6 735	365 228	88 491	1 536	145 735	36 179	748	110 355	27 342	285	85 037	20 125	66

6 Landwirtschaftliche Betriebe nach Größenklassen
6.4 Landwirtschaftliche Betriebe

Lfd. Nr.	Landwirtschaftlich genutzte Fläche 1) von ... bis unter ... ha	Jahr	Betriebe mit Körnermais											
			Insgesamt			0,01 - 1			1 - 2			2 - 5		
			Be- triebe	Acker- fläche	Körner- mais- fläche	Be- triebe	Acker- fläche	Körner- mais- fläche	Be- triebe	Acker- fläche	Körner- mais- fläche	Be- triebe	Acker- fläche	Körner- mais- fläche
1	2 - 5	1960	9 134	18 901	1 031	9 122	18 863	1 015	10	30	11	2	8	5
2		1966	7 779	.	1 635	7 649	.	1 449	110	.	137	20	.	49
3		1971	9 048	19 937	3 508	8 264	17 490	2 311	628	1 912	783	156	534	414
4		1974	6 990	15 289	2 850	6 276	13 007	1 779	582	1 825	717	132	458	354
5		1977	5 770	12 909	2 789	4 974	10 409	1 569	634	1 932	794	162	569	426
6		1979	5 675	13 263	3 487	4 515	9 621	1 628	883	2 693	1 122	277	950	737
7	5 - 10	1960	5 581	26 331	1 001	5 503	25 857	906	75	451	85	3	23	10
8		1966	7 247	.	3 400	6 298	.	1 855	688	.	892	258	.	638
9		1971	10 310	49 733	8 111	7 392	32 699	2 983	2 070	11 511	2 646	783	5 060	2 075
10		1974	8 153	40 468	7 074	5 445	24 134	2 273	1 896	10 860	2 421	750	5 025	1 997
11		1977	6 814	34 783	6 918	4 014	17 666	1 738	1 870	10 792	2 446	866	5 876	2 333
12		1979	6 907	36 289	8 060	3 569	15 815	1 666	2 086	11 964	2 739	1 175	7 970	3 195
13	10 - 20	1960	2 638	25 813	819	2 492	24 311	586	111	1 104	136	31	348	74
14		1966	6 477	.	6 274	4 384	.	1 769	1 279	.	1 598	689	.	2 000
15		1971	14 264	143 358	20 473	6 585	58 332	3 283	4 391	44 879	5 520	2 724	32 236	7 654
16		1974	10 437	109 158	17 009	4 031	36 093	2 065	3 431	35 794	4 341	2 469	29 971	7 041
17		1977	7 872	84 871	15 583	2 381	20 916	1 243	2 477	26 008	3 213	2 444	29 698	7 098
18		1979	8 277	91 609	18 368	2 022	18 256	1 087	2 629	27 249	3 456	2 872	35 110	8 510
19	20 - 30	1960	483	7 785	294	402	6 372	143	61	1 077	71	15	231	48
20		1966	2 483	.	4 926	949	.	456	699	.	871	538	.	1 508
21		1971	8 380	145 874	20 974	1 647	24 708	922	3 001	48 573	3 768	2 626	48 553	7 571
22		1974	6 249	116 058	17 864	996	16 209	581	1 991	34 153	2 512	2 211	42 102	6 425
23		1977	4 568	88 340	16 459	496	8 071	282	1 163	19 967	1 492	1 775	34 730	5 349
24		1979	5 119	99 883	20 410	418	7 040	242	1 198	20 752	1 567	2 042	39 127	6 256
25	30 - 50	1960	276	7 203	296	184	4 679	69	62	1 707	80	23	591	70
26		1966	1 594	.	5 532	244	.	133	446	.	537	555	.	1 606
27		1971	6 481	179 906	27 816	454	10 224	270	1 641	39 296	2 074	2 519	67 740	7 424
28		1974	5 444	163 365	27 272	268	6 779	156	1 115	28 898	1 430	2 135	61 188	6 391
29		1977	4 122	130 718	24 925	144	3 776	84	629	16 660	813	1 471	44 055	4 522
30		1979	4 606	146 046	30 187	132	3 569	77	585	16 033	771	1 579	45 809	4 926
31	50 - 100	1960	176	8 536	286	73	3 121	33	59	2 827	62	33	1 839	107
32		1966	813	.	5 180	72	.	38	137	.	171	249	.	745
33		1971	2 516	127 449	20 253	83	3 621	46	309	12 743	401	803	35 751	2 462
34		1974	2 212	120 919	20 220	34	1 699	17	209	9 343	269	664	32 661	2 040
35		1977	1 700	98 765	18 888	32	1 829	15	107	5 265	142	402	20 821	1 234
36		1979	1 911	110 784	22 449	29	1 637	15	83	4 265	108	438	22 317	1 416
37	100 und mehr	1960	100	13 402	450	17	2 077	8	28	3 424	37	33	3 721	97
38		1966	296	.	4 095	13	.	8	24	.	32	49	.	157
39		1971	634	87 280	11 924	18	3 208	8	25	3 644	36	101	11 199	326
40		1974	536	80 900	11 713	15	2 212	7	16	2 606	21	63	7 571	196
41		1977	463	70 470	10 514	15	2 636	7	16	2 126	20	58	7 926	195
42		1979	444	69 731	11 492	8	1 827	4	14	2 005	17	40	5 208	140
43	2 u. mehr zusammen	1960	18 388	107 971	4 177	17 793	85 280	2 760	406	10 620	482	140	6 761	411
44		1966	26 689	.	31 042	19 609	.	5 708	3 383	.	4 238	2 358	.	6 703
45		1971	51 633	753 537	113 059	24 443	150 282	9 823	12 065	162 558	15 228	9 712	201 073	27 926
46		1974	40 021	646 157	104 002	17 065	100 133	6 878	9 240	123 479	11 711	8 424	178 974	24 443
47		1977	31 309	520 857	96 074	12 056	65 304	4 936	6 896	82 750	8 920	7 178	143 674	21 156
48		1979	32 939	567 605	114 453	10 693	57 765	4 719	7 478	84 961	9 780	8 423	156 491	25 182
49	1 - 2	1960
50		1966	3 395	.	408	3 377	.	385	18	.	23	.	.	.
51		1971	4 335	4 241	875	4 240	4 112	760	95	129	114	.	.	.
52		1974	3 418	3 249	683	3 346	3 150	597	72	99	86	.	.	.
53		1977	2 912	2 752	638	2 839	2 657	548	73	95	89	.	.	.
54		1979	2 598	2 515	715	2 506	2 390	602	92	125	113	.	.	.
55	unter 1 ³⁾	1960
56		1966	1 207	.	90	1 207	.	90
57		1971	310	118	44	310	118	44
58		1974	326	123	51	326	123	51
59		1977	270	95	36	270	95	36
60		1979	268	83	35	268	83	35
61	Insgesamt 4)	1960	140	6 761	411
62		1966	31 291	.	31 540	24 193	.	6 183	3 401	.	4 261	2 358	.	6 703
63		1971	56 278	757 896	113 978	28 993	154 511	10 627	12 160	162 687	15 342	9 712	201 073	27 926
64		1974	43 765	649 530	104 736	20 737	103 407	7 525	9 312	123 578	11 797	8 424	178 974	24 443
65		1977	34 491	523 704	96 748	15 165	68 056	5 520	6 969	82 845	9 009	7 178	143 674	21 156
66		1979	35 805	570 203	115 204	13 467	60 239	5 355	7 570	85 086	9 892	8 423	156 491	25 182

Fußnoten siehe S. 374.

ausgewählter Anbauflächen 1960, 1966, 1971, 1974, 1977 und 1979 *)
mit Körnermaisbau

fläche von ... bis unter ... ha															Lfd. Nr.
5 - 10			10 - 20			20 - 30			30 - 50			50 und mehr			
Be- triebe	Acker- fläche	Körner- mais- fläche	Be- triebe	Acker- fläche	Körner- mais- fläche	Be- triebe	Acker- fläche	Körner- mais- fläche	Be- triebe	Acker- fläche	Körner- mais- fläche	Be- triebe	Acker- fläche	Körner- mais- fläche	
Anzahl	ha		Anzahl	ha		Anzahl	ha		Anzahl	ha		Anzahl	ha		
-	-	-	-	-	-	-	-	-	-	-	-	-	-	-	1
-	-	-	-	-	-	-	-	-	-	-	-	-	-	-	2
-	-	-	-	-	-	-	-	-	-	-	-	-	-	-	3
-	-	-	-	-	-	-	-	-	-	-	-	-	-	-	4
-	-	-	-	-	-	-	-	-	-	-	-	-	-	-	5
-	-	-	-	-	-	-	-	-	-	-	-	-	-	-	6
-	-	-	-	-	-	-	-	-	-	-	-	-	-	-	7
3	-	17	-	-	-	-	-	-	-	-	-	-	-	-	8
65	464	407	-	-	-	-	-	-	-	-	-	-	-	-	9
62	450	384	-	-	-	-	-	-	-	-	-	-	-	-	10
64	450	402	-	-	-	-	-	-	-	-	-	-	-	-	11
77	539	462	-	-	-	-	-	-	-	-	-	-	-	-	12
4	50	23	-	-	-	-	-	-	-	-	-	-	-	-	13
111	-	736	14	-	173	-	-	-	-	-	-	-	-	-	14
496	6 887	3 172	68	1 025	844	-	-	-	-	-	-	-	-	-	15
450	6 399	2 847	56	901	714	-	-	-	-	-	-	-	-	-	16
499	7 157	3 153	71	1 090	877	-	-	-	-	-	-	-	-	-	17
667	9 685	4 249	87	1 310	1 065	-	-	-	-	-	-	-	-	-	18
5	105	32	-	-	-	-	-	-	-	-	-	-	-	-	19
260	-	1 653	37	-	447	-	-	-	-	-	-	-	-	-	20
875	18 606	5 715	217	5 080	2 680	14	354	319	-	-	-	-	-	-	21
840	18 539	5 523	191	4 561	2 374	20	495	450	-	-	-	-	-	-	22
870	19 208	5 818	238	5 738	2 951	26	625	568	-	-	-	-	-	-	23
1 096	24 208	7 372	329	7 873	4 165	36	881	809	-	-	-	-	-	-	24
2	64	12	4	130	45	1	32	20	-	-	-	-	-	-	25
232	-	1 555	100	-	1 294	16	-	380	1	-	-	-	-	-	26
1 164	37 207	7 795	612	21 819	7 922	72	2 820	1 650	19	801	681	-	-	-	27
1 189	39 240	8 094	618	22 637	8 054	90	3 469	2 100	29	1 154	1 046	-	-	-	28
1 083	36 617	7 458	662	24 257	8 614	105	4 191	2 431	28	1 162	1 000	-	-	-	29
1 282	42 723	8 829	867	31 496	11 391	121	4 737	2 785	40	1 681	1 408	-	-	-	30
9	634	49	2	115	35	-	-	-	-	-	-	-	-	-	31
171	-	1 135	139	-	1 872	33	-	777	11	-	400	-	-	-	32
644	34 144	4 420	454	26 089	6 156	137	8 988	3 246	69	4 806	2 520	17	1 307	1 002	33
595	32 285	4 035	454	27 729	6 209	160	10 465	3 747	76	5 281	2 712	20	1 456	1 193	34
460	26 328	3 174	425	25 761	5 833	168	11 146	3 970	84	5 953	3 105	22	1 661	1 415	35
510	28 657	3 532	527	31 760	7 261	191	12 625	4 539	107	7 566	3 957	26	1 956	1 622	36
11	1 920	78	6	778	85	4	1 196	87	-	-	-	1	286	58	37
73	-	525	78	-	1 037	24	-	559	21	-	805	14	-	977	38
144	16 789	970	146	19 362	2 040	72	10 168	1 732	70	10 981	2 578	58	11 930	4 233	39
99	13 329	677	137	19 252	1 887	82	13 654	1 940	63	10 412	2 414	61	11 863	4 572	40
69	9 395	498	106	14 574	1 475	79	13 308	1 896	63	9 763	2 317	57	10 742	4 106	41
69	9 500	480	107	15 871	1 522	66	10 632	1 602	70	11 046	2 613	70	13 643	5 114	42
31	2 773	194	12	1 023	165	5	1 228	107	-	-	-	1	286	58	43
850	-	5 621	368	-	4 823	73	-	1 716	33	-	1 238	15	-	1 027	44
3 388	114 096	22 477	1 497	73 375	19 644	295	22 330	6 946	158	16 587	5 779	75	13 237	5 235	45
3 235	110 242	21 560	1 456	75 080	19 238	352	28 083	8 237	168	16 847	6 172	81	13 319	5 764	46
3 045	99 155	20 503	1 502	71 421	19 750	378	29 270	8 866	175	16 878	6 422	79	12 403	5 521	47
3 701	115 312	24 925	1 917	88 307	25 403	414	28 875	9 734	217	20 293	7 978	96	15 599	6 737	48
-	-	-	-	-	-	-	-	-	-	-	-	-	-	-	49
-	-	-	-	-	-	-	-	-	-	-	-	-	-	-	50
-	-	-	-	-	-	-	-	-	-	-	-	-	-	-	51
-	-	-	-	-	-	-	-	-	-	-	-	-	-	-	52
-	-	-	-	-	-	-	-	-	-	-	-	-	-	-	53
-	-	-	-	-	-	-	-	-	-	-	-	-	-	-	54
-	-	-	-	-	-	-	-	-	-	-	-	-	-	-	55
-	-	-	-	-	-	-	-	-	-	-	-	-	-	-	56
-	-	-	-	-	-	-	-	-	-	-	-	-	-	-	57
-	-	-	-	-	-	-	-	-	-	-	-	-	-	-	58
-	-	-	-	-	-	-	-	-	-	-	-	-	-	-	59
-	-	-	-	-	-	-	-	-	-	-	-	-	-	-	60
31	2 773	194	12	1 023	165	5	1 228	107	-	-	-	1	286	58	61
850	-	5 621	368	-	4 823	73	-	1 716	33	-	1 238	15	-	1 027	62
3 388	114 096	22 477	1 497	73 375	19 644	295	22 330	6 946	158	16 587	5 779	75	13 237	5 235	63
3 235	110 242	21 560	1 456	75 080	19 238	352	28 083	8 237	168	16 847	6 172	81	13 319	5 764	64
3 045	99 155	20 503	1 502	71 421	19 750	378	29 270	8 866	175	16 878	6 422	79	12 403	5 521	65
3 701	115 312	24 925	1 917	88 307	25 403	414	28 875	9 734	217	20 293	7 978	96	15 599	6 737	66

7 Landwirtschaftliche Betriebe mit Dauergrünland nach Größenklassen

Lfd. Nr.	Landwirtschaftlich genutzte Fläche f) von ... bis unter ... ha	Jahr	Betriebe mit Dauergrünland ²⁾								
			insgesamt		0,01 - 1		1 - 2		2 - 5		
			Betriebe	Dauergrünland	Betriebe	Dauergrünland	Betriebe	Dauergrünland	Betriebe	Dauergrünland	
Anzahl		ha		Anzahl		ha		Anzahl		ha	
1	2 - 5	1960	365 173	557 044	102 788	63 922	165 659	237 279	96 726	255 843	
2		1966	254 879	426 268	57 491	35 081	112 197	161 195	85 191	229 994	
3		1971	196 565	338 497	47 350	27 297	77 004	111 354	72 211	199 846	
4		1974	166 565	292 895	40 302	22 595	61 551	89 175	64 712	181 125	
5		1977	142 354	258 259	33 795	18 149	49 036	71 314	59 523	168 797	
6		1979	124 953	226 768	31 098	16 105	41 010	59 588	52 845	151 075	
7	5 - 10	1960	331 355	997 314	29 679	17 386	67 121	100 263	192 212	618 685	
8		1966	260 115	870 486	16 769	9 522	41 837	62 052	155 976	511 478	
9		1971	199 688	685 510	15 001	8 216	30 403	45 305	114 618	378 300	
10		1974	169 642	590 650	13 997	7 390	25 252	37 413	94 114	312 175	
11		1977	149 231	531 491	13 146	6 756	20 846	30 684	80 393	268 371	
12		1979	134 797	479 567	13 398	6 751	18 874	27 634	70 014	233 758	
13	10 - 20	1960	279 058	1 588 415	11 021	6 107	20 978	30 875	96 770	340 270	
14		1966	282 260	1 753 453	9 193	5 080	17 061	24 321	87 886	309 880	
15		1971	241 341	1 545 876	8 875	4 760	14 086	20 281	72 438	257 691	
16		1974	206 816	1 349 077	8 550	4 505	12 362	17 726	59 961	213 009	
17		1977	186 262	1 243 488	8 084	4 156	11 053	15 684	51 481	182 193	
18		1979	172 233	1 156 194	8 485	4 345	10 774	15 221	46 713	164 957	
19	20 - 30	1960	77 677	793 358	1 089	587	1 880	2 683	10 033	36 057	
20		1966	90 787	959 876	1 387	742	2 286	3 163	11 085	39 230	
21		1971	103 781	1 079 872	2 189	1 167	3 484	4 892	13 673	48 229	
22		1974	103 295	1 078 832	2 664	1 402	3 681	5 136	13 723	48 130	
23		1977	100 122	1 066 459	2 910	1 518	3 818	5 266	13 060	45 449	
24		1979	97 318	1 038 314	3 172	1 659	4 059	5 568	13 081	45 184	
25	30 - 50	1960	42 263	660 150	348	183	555	785	2 793	10 001	
26		1966	45 588	738 029	505	258	751	1 031	2 936	10 117	
27		1971	55 720	876 794	1 038	552	1 489	2 022	4 312	14 709	
28		1974	64 675	1 015 775	1 504	788	1 892	2 564	5 228	17 732	
29		1977	67 456	1 073 676	1 777	946	2 230	2 975	5 747	19 373	
30		1979	69 354	1 102 690	2 030	1 064	2 583	3 415	6 442	21 530	
31	50 - 100	1960	13 491	318 105	86	52	185	265	679	2 358	
32		1966	13 830	330 483	208	111	274	367	770	2 572	
33		1971	16 487	379 470	438	236	556	738	1 186	3 900	
34		1974	19 661	449 695	591	310	750	992	1 641	5 382	
35		1977	21 653	504 514	752	393	941	1 237	1 815	5 874	
36		1979	23 086	537 110	854	446	1 030	1 361	2 139	6 885	
37	100 u. mehr ...	1960	2 656	133 780	16	9	34	43	92	306	
38		1966	2 671	128 468	21	10	49	71	115	381	
39		1971	2 864	122 499	65	38	95	130	250	805	
40		1974	3 202	129 911	103	53	138	184	325	1 045	
41		1977	3 389	131 462	124	65	203	268	389	1 277	
42		1979	3 437	127 617	146	75	223	294	459	1 489	
43	2 u.m. zus. ...	1960	1 111 673	5 048 166	145 027	88 246	256 412	372 193	399 305	1 263 520	
44		1966	950 130	5 207 063	85 574	50 804	174 455	252 200	343 959	1 103 652	
45		1971	816 446	5 028 518	74 956	42 266	127 117	184 722	278 688	903 479	
46		1974	733 856	4 906 835	67 711	37 043	105 626	153 190	239 704	778 597	
47		1977	670 467	4 809 350	60 588	31 982	88 127	127 427	212 408	691 334	
48		1979	625 178	4 668 260	59 183	30 445	78 553	113 081	191 693	624 880	
49	1 - 2	1960	-	-	-	-	-	-	-	-	
50		1966	104 340	79 000	72 230	37 716	32 110	41 285	-	-	
51		1971	98 833	80 318	61 517	31 386	37 316	48 932	-	-	
52		1974	89 172	74 828	52 587	26 705	36 585	48 124	-	-	
53		1977	77 929	67 483	43 121	21 604	34 808	45 879	-	-	
54		1979	67 866	58 996	37 020	18 296	30 846	40 699	-	-	
55	unter 1 ³⁾	1960	-	-	-	-	-	-	-	-	
56		1966	23 145	7 966	23 145	7 966	-	-	-	-	
57		1971	14 608	5 536	14 608	5 536	-	-	-	-	
58		1974	17 815	7 032	17 815	7 032	-	-	-	-	
59		1977	16 949	6 740	16 949	6 740	-	-	-	-	
60		1979	6 494	2 137	6 493	2 131	-	-	-	-	
61	insgesamt ⁴⁾ ...	1960	-	-	-	-	-	-	-	-	
62		1966	1 077 615	5 294 029	180 949	96 486	206 565	293 485	399 305	1 263 520	
63		1971	929 887	5 114 372	151 081	79 188	164 433	233 655	343 959	1 103 652	
64		1974	840 843	4 988 696	138 113	70 781	142 211	201 315	278 688	903 479	
65		1977	765 345	4 883 573	120 658	60 326	122 935	173 306	239 704	778 597	
66		1979	699 538	4 729 393	102 696	50 874	109 399	153 781	212 408	691 334	
								491 693	624 880		

Fußnoten siehe S. 374.

der Dauergrünlandfläche 1960, 1966, 1971, 1974, 1977 und 1979*)

von ... bis unter ... ha										Lfd. Nr.
5 - 10		10 - 20		20 - 30		30 - 50		50 und mehr		
Betriebe	Dauergrünland ha	Betriebe	Dauergrünland ha	Betriebe	Dauergrünland ha	Betriebe	Dauergrünland ha	Betriebe	Dauergrünland ha	
-	-	-	-	-	-	-	-	-	-	1
-	-	-	-	-	-	-	-	-	-	2
-	-	-	-	-	-	-	-	-	-	3
-	-	-	-	-	-	-	-	-	-	4
-	-	-	-	-	-	-	-	-	-	5
-	-	-	-	-	-	-	-	-	-	6
42 343	260 980	-	-	-	-	-	-	-	-	7
45 533	287 437	-	-	-	-	-	-	-	-	8
39 666	253 690	-	-	-	-	-	-	-	-	9
36 279	233 672	-	-	-	-	-	-	-	-	10
34 846	225 680	-	-	-	-	-	-	-	-	11
32 511	211 424	-	-	-	-	-	-	-	-	12
119 545	834 826	30 744	376 337	-	-	-	-	-	-	13
126 333	888 133	41 787	526 048	-	-	-	-	-	-	14
105 251	742 194	40 691	520 949	-	-	-	-	-	-	15
87 886	622 140	38 057	491 697	-	-	-	-	-	-	16
78 188	554 670	37 456	486 784	-	-	-	-	-	-	17
70 100	498 647	36 160	472 985	-	-	-	-	-	-	18
27 191	203 550	33 260	454 871	4 224	95 610	-	-	-	-	19
29 953	224 497	39 327	536 506	6 749	155 745	-	-	-	-	20
34 409	258 071	41 339	566 257	8 687	201 255	-	-	-	-	21
33 519	250 985	40 308	554 607	9 400	218 572	-	-	-	-	22
30 867	231 274	38 971	538 815	10 496	244 138	-	-	-	-	23
29 176	218 591	36 935	513 028	10 895	254 284	-	-	-	-	24
7 783	58 725	18 738	275 014	9 461	225 527	2 585	89 915	-	-	25
7 656	57 417	19 727	290 670	10 256	245 341	3 757	133 206	-	-	26
9 686	72 680	22 654	331 605	11 494	275 830	5 047	179 396	-	-	27
11 357	85 259	25 355	370 613	13 067	314 499	6 272	224 320	-	-	28
11 329	84 764	25 197	368 294	13 778	332 711	7 398	264 615	-	-	29
11 394	85 134	24 829	362 888	13 935	337 627	8 140	290 981	-	-	30
1 565	11 550	3 781	56 332	3 298	81 125	3 053	113 924	844	52 499	31
1 465	10 796	3 633	53 784	3 328	82 099	3 180	119 025	972	61 741	32
1 884	13 784	3 984	58 984	3 629	89 572	3 504	131 081	1 306	81 175	33
2 160	15 645	4 600	68 343	4 059	99 985	4 284	161 170	1 576	97 868	34
2 305	16 783	4 741	70 315	4 300	106 017	4 863	184 762	1 936	119 133	35
2 500	18 097	4 826	71 363	4 404	108 764	5 146	196 284	2 187	133 911	36
174	1 300	417	6 307	395	9 927	643	24 996	885	90 892	37
205	1 504	397	5 911	396	9 835	633	24 544	855	86 228	38
255	1 839	462	6 785	405	10 075	581	22 508	751	80 319	39
359	2 614	512	7 291	399	9 809	562	21 691	804	87 224	40
421	3 046	547	7 921	379	9 250	498	19 227	828	90 408	41
432	3 000	543	7 797	355	8 676	471	18 273	808	88 013	42
198 601	1 370 931	86 940	1 168 861	17 378	412 189	6 281	228 835	1 729	143 391	43
211 145	1 469 784	104 871	1 412 919	20 729	493 020	7 570	276 775	1 827	147 969	44
191 151	1 342 258	109 130	1 484 580	24 215	576 732	9 132	332 986	2 057	161 494	45
171 560	1 210 315	108 832	1 492 551	26 925	642 865	11 118	407 181	2 380	185 092	46
157 956	1 116 217	106 912	1 472 129	28 953	692 115	12 759	468 604	2 764	209 541	47
146 114	1 034 898	103 293	1 428 060	29 589	709 351	13 758	505 576	2 996	221 975	48
-	-	-	-	-	-	-	-	-	-	49
-	-	-	-	-	-	-	-	-	-	50
-	-	-	-	-	-	-	-	-	-	51
-	-	-	-	-	-	-	-	-	-	52
-	-	-	-	-	-	-	-	-	-	53
-	-	-	-	-	-	-	-	-	-	54
-	-	-	-	-	-	-	-	-	-	55
-	-	-	-	-	-	-	-	-	-	56
-	-	-	-	-	-	-	-	-	-	57
-	-	-	-	-	-	-	-	-	-	58
-	-	-	-	-	-	-	-	-	-	59
-	-	-	-	-	-	-	-	-	-	60
198 601	1 370 931	86 940	1 168 861	17 378	412 189	6 281	228 835	1 729	143 391	61
211 145	1 469 784	104 871	1 412 919	20 729	493 020	7 570	276 775	1 827	147 969	62
191 151	1 342 258	109 130	1 484 579	24 215	576 732	9 132	332 986	2 057	161 494	63
171 560	1 210 315	108 832	1 492 551	26 925	642 865	11 118	407 181	2 380	185 092	64
157 956	1 116 217	106 912	1 472 129	28 953	692 115	12 759	468 604	2 764	209 541	65
146 114	1 034 898	103 293	1 428 060	29 589	709 351	13 758	505 576	2 996	221 975	66

8 Landwirtschaftliche Betriebe mit Ackerland nach Größenklassen

Lfd. Nr.	Landwirtschaftlich genutzte Fläche von ... bis unter ... ha	Jahr	Betriebe mit Ackerfläche											
			Insgesamt		0,01 - 1		1 - 2		2 - 3		3 - 5		5 - 10	
			Betriebe	Ackerfläche	Betriebe	Ackerfläche	Betriebe	Ackerfläche	Betriebe	Ackerfläche	Betriebe	Ackerfläche	Betriebe	Ackerfläche
			Anzahl	ha	Anzahl	ha	Anzahl	ha	Anzahl	ha	Anzahl	ha	Anzahl	ha
1	2 - 5	1966	258 009	462 417	46 559	27 577	109 825	160 965	73 277	174 546	29 348	99 330	-	-
2		1971	200 199	372 976	35 825	20 319	77 934	114 439	59 625	142 362	26 815	95 856	-	-
3		1974	169 497	319 166	31 315	17 460	63 120	92 472	50 407	120 322	24 655	88 912	-	-
4		1977	146 466	282 229	27 116	14 853	51 769	75 723	43 559	104 110	24 022	87 543	-	-
5		1979	130 886	260 241	23 270	12 608	43 690	63 938	39 958	95 710	23 968	87 985	-	-
6	5 - 10	1966	259 796	1 054 231	8 183	4 343	21 567	32 124	43 636	107 912	109 282	426 430	77 128	483 426
7		1971	200 160	821 539	7 006	3 704	17 380	25 660	32 172	79 499	81 146	317 394	62 456	395 283
8		1974	170 408	704 382	6 464	3 449	15 424	22 635	26 847	66 179	66 550	260 589	55 123	351 530
9		1977	151 879	633 021	6 294	3 338	14 573	21 131	23 455	57 690	56 090	219 694	51 467	331 167
10		1979	139 071	593 233	5 881	3 107	13 050	18 860	20 309	49 867	49 350	193 640	50 481	327 759
11	10 - 20	1966	280 908	2 323 785	3 308	1 640	5 777	7 909	8 136	19 342	30 172	120 864	146 741	1 093 608
12		1971	239 856	2 047 729	2 709	1 349	4 981	6 912	7 160	17 151	24 624	98 190	118 488	887 463
13		1974	205 203	1 767 347	2 301	1 141	4 537	6 321	6 491	15 595	21 379	85 129	98 178	736 527
14		1977	185 944	1 601 363	2 214	1 113	4 613	6 370	6 745	16 084	19 956	79 007	85 451	639 688
15		1979	172 810	1 504 663	2 103	1 040	4 522	6 217	6 433	15 276	18 372	72 633	76 676	574 513
16	20 - 30	1966	90 369	1 254 841	537	267	900	1 198	1 270	2 938	2 719	10 512	15 094	116 171
17		1971	103 886	1 508 750	487	232	930	1 246	1 186	2 785	3 003	11 693	15 940	122 925
18		1974	103 305	1 524 616	479	226	888	1 195	1 195	2 793	3 217	12 484	15 264	117 132
19		1977	100 545	1 489 724	455	222	948	1 275	1 299	3 043	3 500	13 527	15 083	114 704
20		1979	98 229	1 474 134	438	210	1 014	1 354	1 387	3 222	3 553	13 706	14 215	107 755
21	30 - 50	1966	45 442	995 739	112	59	306	403	333	757	705	2 649	2 647	20 269
22		1971	56 175	1 283 246	149	73	286	381	342	802	779	2 980	3 210	24 348
23		1974	65 356	1 516 765	147	71	285	387	395	918	915	3 505	3 909	29 643
24		1977	68 732	1 610 465	152	69	292	400	441	1 015	1 066	4 071	4 537	33 992
25		1979	71 005	1 682 948	149	75	325	444	474	1 088	1 266	4 838	4 831	36 203
26	50 - 100	1966	14 080	595 017	57	28	31	43	53	121	66	244	230	1 630
27		1971	17 232	765 557	24	11	48	63	48	113	87	330	240	1 758
28		1974	20 776	932 371	28	14	43	62	50	118	91	338	351	2 573
29		1977	23 178	1 044 250	26	13	43	60	61	142	135	515	436	3 236
30		1979	24 898	1 128 860	29	13	57	80	58	134	163	621	502	3 715
31	100 u. mehr	1966	2 702	335 837	3	2	4	6	2	6	4	14	22	154
32		1971	3 124	404 801	4	3	8	11	4	10	13	49	16	106
33		1974	3 611	478 202	9	5	8	10	6	16	12	50	23	151
34		1977	3 950	530 363	6	2	7	9	9	22	11	42	23	165
35		1979	4 096	555 750	8	5	7	9	8	20	19	74	29	209
36	2 u. mehr zusammen	1966	951 306	7 021 867	58 759	33 916	138 410	202 648	126 707	305 622	171 296	660 043	241 862	1 715 258
37		1971	820 632	7 204 598	46 204	25 691	101 567	148 712	100 537	242 722	136 467	526 491	200 358	1 431 882
38		1974	738 156	7 242 849	40 743	22 366	84 305	123 082	85 391	205 941	116 819	451 007	172 848	1 237 555
39		1977	680 694	7 191 417	36 263	19 611	72 245	104 968	75 569	182 106	104 780	404 399	156 997	1 122 951
40		1979	640 995	7 199 829	31 878	17 058	62 665	90 902	68 627	165 318	96 691	373 498	146 734	1 050 152
41	1 - 2	1966	119 727	100 512	74 571	43 440	45 156	57 078	-	-	-	-	-	-
42		1971	107 768	94 398	61 698	35 082	46 070	59 316	-	-	-	-	-	-
43		1974	94 159	83 335	52 268	29 287	41 891	54 048	-	-	-	-	-	-
44		1977	81 185	73 776	42 729	23 757	38 456	50 019	-	-	-	-	-	-
45		1979	71 399	66 464	35 791	19 924	35 608	46 540	-	-	-	-	-	-
46	unter 1 ¹⁾	1966	56 858	21 178	56 858	21 178	-	-	-	-	-	-	-	-
47		1971	27 811	11 201	27 811	11 201	-	-	-	-	-	-	-	-
48		1974	30 068	12 111	30 068	12 111	-	-	-	-	-	-	-	-
49		1977	24 692	10 337	24 692	10 337	-	-	-	-	-	-	-	-
50		1979	18 741	7 475	18 741	7 475	-	-	-	-	-	-	-	-
51	Insgesamt ²⁾	1966	1 127 891	7 143 557	190 188	98 534	183 566	259 726	126 707	305 622	171 296	660 043	241 862	1 715 258
52		1971	956 211	7 310 199	135 713	71 975	147 637	208 026	100 537	242 722	136 467	526 491	200 358	1 431 882
53		1974	862 383	7 338 296	123 079	63 765	126 196	177 130	85 391	205 941	116 819	451 007	172 848	1 237 555
54		1977	786 571	7 275 530	103 684	53 705	110 701	154 987	75 569	182 106	104 780	404 399	156 997	1 122 951
55		1979	731 135	7 273 768	86 410	44 456	98 273	137 442	68 627	165 318	96 691	373 498	146 734	1 050 152

Fußnoten siehe S. 374.

der Ackerfläche 1966, 1971, 1974, 1977 und 1979*)

von ... bis unter ha												Lfd. Nr.
10 - 15		15 - 20		20 - 30		30 - 50		50 - 100		100 und mehr		
Betriebe Anzahl	Acker- fläche ha	Betriebe Anzahl	Acker- fläche ha	Betriebe Anzahl	Acker- fläche ha	Betriebe Anzahl	Acker- fläche ha	Betriebe Anzahl	Acker- fläche ha	Betriebe Anzahl	Acker- fläche ha	
-	-	-	-	-	-	-	-	-	-	-	-	1
-	-	-	-	-	-	-	-	-	-	-	-	2
-	-	-	-	-	-	-	-	-	-	-	-	3
-	-	-	-	-	-	-	-	-	-	-	-	4
-	-	-	-	-	-	-	-	-	-	-	-	5
-	-	-	-	-	-	-	-	-	-	-	-	6
-	-	-	-	-	-	-	-	-	-	-	-	7
-	-	-	-	-	-	-	-	-	-	-	-	8
-	-	-	-	-	-	-	-	-	-	-	-	9
-	-	-	-	-	-	-	-	-	-	-	-	10
74 967	886 977	11 807	193 462	-	-	-	-	-	-	-	-	11
68 805	819 804	13 089	216 860	-	-	-	-	-	-	-	-	12
59 709	713 132	12 608	209 504	-	-	-	-	-	-	-	-	13
54 426	650 395	12 539	208 706	-	-	-	-	-	-	-	-	14
51 869	620 553	12 835	214 432	-	-	-	-	-	-	-	-	15
30 510	379 545	26 487	454 117	12 852	290 093	-	-	-	-	-	-	16
32 732	409 522	30 827	531 384	18 773	428 964	-	-	-	-	-	-	17
31 181	391 211	30 530	527 380	20 551	472 196	-	-	-	-	-	-	18
29 026	363 501	28 642	495 415	21 592	498 038	-	-	-	-	-	-	19
27 249	341 556	27 482	476 021	22 891	530 311	-	-	-	-	-	-	20
5 615	69 864	9 201	158 908	17 770	433 906	8 753	308 935	-	-	-	-	21
6 748	84 223	10 095	175 797	21 532	528 397	13 034	466 247	-	-	-	-	22
7 462	93 149	11 313	197 503	24 588	605 423	16 342	596 167	-	-	-	-	23
7 666	95 285	11 340	197 421	24 733	610 218	18 505	667 995	-	-	-	-	24
7 651	95 326	11 156	194 393	24 839	614 739	20 314	735 844	-	-	-	-	25
297	3 759	539	9 315	2 196	55 196	6 170	244 791	4 441	279 894	-	-	26
375	4 667	662	11 535	2 415	60 781	6 887	274 645	6 446	411 655	-	-	27
536	6 662	837	14 578	2 771	69 757	7 936	317 429	8 133	520 839	-	-	28
697	8 586	1 006	17 407	3 060	76 976	8 325	333 372	9 389	603 942	-	-	29
807	9 915	1 048	18 239	3 251	81 356	8 585	345 066	10 398	669 719	-	-	30
13	161	10	182	32	819	110	4 554	982	77 657	1 520	252 283	31
20	240	12	209	37	949	131	5 287	946	76 449	1 933	321 489	32
19	230	19	323	35	887	127	5 141	997	80 522	2 356	390 868	33
25	311	17	285	42	1 036	147	5 950	996	81 144	2 667	441 398	34
22	260	22	388	40	998	133	5 466	982	79 769	2 826	468 556	35
111 402	1 340 306	48 044	815 984	32 850	780 014	15 033	558 280	5 423	357 551	1 520	252 283	36
108 680	1 318 456	54 685	935 784	42 757	1 019 089	20 052	746 180	7 392	488 104	1 933	321 489	37
98 907	1 204 383	55 307	949 287	47 945	1 148 263	24 405	908 737	9 130	601 360	2 356	390 868	38
91 840	1 118 079	53 544	919 234	49 427	1 186 269	26 977	1 007 317	10 385	685 086	2 667	441 398	39
87 598	1 067 610	52 543	903 469	51 021	1 227 405	29 032	1 086 376	11 380	749 488	2 826	468 556	40
-	-	-	-	-	-	-	-	-	-	-	-	41
-	-	-	-	-	-	-	-	-	-	-	-	42
-	-	-	-	-	-	-	-	-	-	-	-	43
-	-	-	-	-	-	-	-	-	-	-	-	44
-	-	-	-	-	-	-	-	-	-	-	-	45
-	-	-	-	-	-	-	-	-	-	-	-	46
-	-	-	-	-	-	-	-	-	-	-	-	47
-	-	-	-	-	-	-	-	-	-	-	-	48
-	-	-	-	-	-	-	-	-	-	-	-	49
-	-	-	-	-	-	-	-	-	-	-	-	50
111 402	1 340 306	48 044	815 984	32 850	780 014	15 033	558 280	5 423	357 551	1 520	252 283	51
108 680	1 318 456	54 685	935 784	42 757	1 019 089	20 052	746 180	7 392	488 104	1 933	321 489	52
98 907	1 204 383	55 307	949 287	47 945	1 148 263	24 405	908 737	9 130	601 360	2 356	390 868	53
91 840	1 118 079	53 544	919 234	49 427	1 186 269	26 977	1 007 317	10 385	685 086	2 667	441 398	54
87 598	1 067 610	52 543	903 469	51 021	1 227 405	29 032	1 086 376	11 380	749 488	2 826	468 556	55

9 Veränderung der Boden
Ergebnis der jährlichen Bodennutzungserhebungen⁸⁾ und der

Lfd. Nr.	Erhebungsjahr	Landw. gen. Fläche ¹⁾	Ackerland ²⁾	Dauergrünland ³⁾	Haus- und Nutzgarten	Getreide insgesamt ⁴⁾	Dar			
							Weizen einschl. Spelz	Roggen	Wintergerste	Sommergerste
Bodennutzungs Darstellungsfläche										
1	1959	14 343 801	8 077 211	5 692 116	384 210	4 966 710	1 341 693	1 426 069	238 768	712 352
2	1960	14 266 217	7 982 057	5 705 351	369 735	4 900 348	1 395 730	1 317 586	263 261	716 636
3	1961	14 220 968	7 930 141	5 705 104	373 291	4 905 898	1 397 456	1 183 651	309 660	810 126
4	1962	14 191 251	7 885 670	5 717 747	376 113	4 898 748	1 319 433	1 092 417	251 020	886 995
5	1963	14 163 635	7 859 639	5 718 696	371 253	4 929 500	1 382 120	1 139 096	307 728	835 938
6	1964	14 133 272	7 832 483	5 710 210	371 243	4 997 778	1 446 530	1 146 192	319 880	833 312
7	1965	14 070 579	7 653 052	5 805 358	369 150	4 924 260	1 411 767	1 127 934	337 029	856 046
8	1966	14 029 474	7 608 970	5 802 039	370 189	4 939 404	1 388 735	1 020 734	357 234	930 729
9	1967	13 996 116	7 577 380	5 797 266	371 669	4 972 202	1 414 293	974 675	401 049	907 244
10	1968	13 870 707	7 577 980	5 678 047	362 758	5 086 478	1 464 002	962 482	436 420	893 769
11	1969	13 848 372	7 570 633	5 660 964	362 757	5 151 655	1 494 381	873 359	420 327	966 192
12	1970	13 578 247	7 539 287	5 500 133	340 992	5 184 071	1 493 369	864 959	462 442	1 012 839
13	1971	13 503 724	7 547 983	5 417 261	338 803	5 249 665	1 544 443	864 500	523 597	981 410
14	1972	13 479 656	7 560 858	5 386 379	333 706	5 303 063	1 626 027	842 907	567 461	981 676
15	1973	13 428 615	7 552 143	5 347 106	330 099	5 286 089	1 603 080	739 034	626 461	1 044 676
16	1974	13 344 079	7 553 111	5 264 289	325 106	5 298 095	1 630 968	708 263	677 918	987 446
17	1975	13 303 086	7 537 954	5 244 134	321 507	5 292 882	1 569 159	624 285	688 524	1 067 686
18	1976	13 269 810	7 532 191	5 219 316	319 335	5 274 907	1 631 633	663 461	794 549	940 821
19	1977	13 217 583	7 497 288	5 205 029	317 820	5 280 339	1 598 761	701 553	884 258	927 022
20	1978	13 176 337	7 506 474	5 154 598	317 307	5 333 116	1 619 338	650 857	1 038 214	913 007
21	1979	12 313 531	7 290 423	4 796 732	52 053	5 233 753	1 627 488	564 385	1 092 830	895 673
Struktur Landwirtschaftliche Betriebe ⁹⁾ mit Fläche										
22	1960	12 659 951	7 323 565	5 113 233	89 052	4 559 868	1 276 985	1 217 398	246 346	664 335
23	1966	12 430 575	7 021 864	5 207 062	67 340	4 718 706	1 333 098	961 233	1 185 677 ¹¹⁾	
24	1971	12 424 901	7 204 598	5 028 518	58 206	5 070 845	1 480 470	830 988	513 898	948 403
25	1974	12 337 658	7 242 849	4 906 835	50 428	5 137 437	1 574 273	684 478	664 830	955 401
26	1977	12 181 222	7 191 417	4 809 350	40 968	5 104 362	1 540 734	681 747	868 246	889 251
27	1979	12 047 020	7 199 829	4 668 260	36 240	5 175 413	1 608 469	558 100	1 085 552	882 517
Flächenanteil der durch die Struktur mit 2 ha landw. gen. Fläche und mehr ¹⁰⁾ an dem jeweiligen Gesamt										
28	1960	89	92	90	24	93	91	92	94	93
29	1966	89	92	90	18	96	96	94		92 ¹¹⁾
30	1971	92	95	93	17	97	96	96	98	97
31	1974	92	96	93	16	97	97	97	98	97
32	1977	92	96	92	13	97	96	97	98	96
33	1979	98	99	97	70	99	99	99	99	94

Fußnoten siehe S. 374.

nutzung von 1959 bis 1979

Strukturerhebungen 1960, 1966, 1971, 1974, 1977 und 1979 **)

unter		Hülsenfrüchte 5)	Kartoffeln	Zucker- rüben 6)	Futter- hack- früchte 7)	Handels- gewächse insge- samt 8)	darunter		Futter- pflanzen auf dem Ackerland	Lfd. Nr.
Hafer	Körner- mais						Raps u. Rüben	Hopfen		
erhebungen										
gesamtheit										
in Hektar										
811 603	4 743	34 691	1 054 125	287 158	531 151	67 944	27 522	8 737	988 724	1
747 577	6 249	29 469	1 041 734	293 538	524 511	69 856	32 065	8 405	954 102	2
722 695	7 557	34 142	976 281	260 081	513 659	73 468	36 168	8 198	979 591	3
805 433	12 720	43 386	963 463	290 101	505 376	81 350	47 804	8 416	833 069	4
770 198	13 098	42 440	925 267	300 656	473 863	77 719	45 186	9 076	936 979	5
766 358	18 096	42 212	851 492	327 201	446 156	83 500	50 251	9 579	919 971	6
727 128	26 821	38 853	782 957	298 827	420 633	86 315	53 325	10 412	919 053	7
777 483	31 375	41 568	732 147	293 731	402 278	82 268	47 243	11 014	947 210	8
808 199	41 594	42 448	706 909	294 325	395 396	82 169	48 641	11 597	914 935	9
821 216	58 377	39 897	659 357	290 045	395 361	94 648	63 326	11 812	839 682	10
859 875	81 391	36 280	588 943	295 024	382 549	103 963	74 195	11 777	844 329	11
825 067	99 497	30 235	596 837	302 857	361 462	116 996	84 865	12 792	838 905	12
835 683	116 281	29 887	553 984	314 886	338 836	129 822	94 666	15 391	835 300	13
807 563	117 987	22 861	503 089	331 350	316 647	144 807	106 081	18 172	840 079	14
821 459	105 928	25 866	480 521	352 044	293 936	146 806	107 921	19 845	870 165	15
850 790	107 567	32 001	467 481	369 001	275 184	149 786	110 232	19 986	869 974	16
920 150	96 061	28 393	415 395	425 651	258 753	130 724	90 294	20 035	895 361	17
855 499	102 508	22 266	415 272	440 422	243 589	130 604	94 841	19 500	920 768	18
793 084	99 612	15 399	399 921	423 310	226 764	139 092	104 930	19 068	928 349	19
749 422	116 501	14 672	355 372	402 213	205 523	153 726	121 107	17 497	960 005	20
728 337	115 355	12 820	275 839	393 259	177 931	157 169	127 076	17 122	970 384	21

erhebungen

2 ha landw. gen. Fläche und mehr¹⁰⁾
in Hektar

713 066	4 195	27 661	882 440	285 974	526 527	55 592	31 000		902 849	22
763 675	31 041	39 466	657 575	294 321	408 052	60 651	45 563	10 580	743 046	23
814 788	113 059	28 901	473 354	313 339	325 655	128 577	94 348	15 093	802 181	24
830 696	104 002	30 981	398 062	367 350	262 512	148 151	109 302	19 628	838 104	25
767 551	96 074	14 529	336 733	419 994	215 861	137 218	103 834	18 825	904 460	26
719 950	114 453	12 673	264 544	392 636	175 263	156 442	126 698	16 893	965 696	27

erhebungen nachgewiesenen Betriebe

ergebnis der Bodennutzungserhebung des gleichen Jahres in %

95	67	94	85	97	100	80	97		95	28
98	99	95	90	100	100	74	96	96	78	29
97	97	97	85	100	96	99	100	98	96	30
98	97	97	85	100	95	99	99	98	96	31
97	96	94	84	99	95	99	99	99	97	32
99	99	99	96	100	99	100	100	99	100	33

Fußnoten zu den Vergleichstabellen 1 bis 9

Tabelle	Fußnote	Fußnotentext
1.1	*)	1960 und 1971: Landwirtschaftszählung 1960 (Totalerhebung) bzw. 1971 (totaler Teil). 1977 und 1979: Agrarberichterstattung (AB) 1977 bzw. 1979 (totaler Teil), Angaben übernommen aus totaler Bodennutzungserhebung 1977 bzw. 1979. 1979 ohne landwirtschaftliche Betriebe mit weniger als 1 ha LF, die nicht über die Mindestgröße an Erzeugungseinheiten verfügen (s. Übersicht Seite 8), aber 1 bis höchstens 9,90 ha WF bewirtschaften.
	1)	1960 landwirtschaftliche Nutzfläche (LN).
	2)	1960: Landwirtschaftliche Betriebe mit 0,5 bis unter 1 ha Betriebsfläche. 1971, 1977 und 1979: Landwirtschaftliche Betriebe unter 1 ha Betriebsfläche, die aufgrund ihrer Erzeugungseinheiten (s. Übersicht S. 8) zum Erfassungsbereich der LZ bzw. der AB gehören.
	3)	Jeweiliger Darstellungsbereich.
1.2	*)	1966: EWG-Strukturerhebung in der Landwirtschaft 1966/67 (Repräsentativerhebung, Auswahlsatz rd. 22 % der Betriebe des Erfassungsbereiches). 1971: Landwirtschaftszählung 1971 (totaler Teil). 1977 und 1979: Agrarberichterstattung (AB) 1977 bzw. 1979 (totaler Teil), Angaben übernommen aus totaler Bodennutzungserhebung 1977 bzw. 1979. 1966 landwirtschaftliche Betriebe und Forstbetriebe.
	1)	1. 1966 landwirtschaftliche Betriebe und Forstbetriebe, 1971, 1977 und 1979 landwirtschaftliche Betriebe unter 1 ha LF (einschl. Betriebe ohne LF), die aufgrund ihrer Erzeugungseinheiten (s. Übersicht Seite 8) zum Erfassungsbereich der EWG-Strukturerhebung 1966/67, der LZ 1971 bzw. der AB 1977 und 1979 gehören. 2. 1971 und 1977 einschließlich landwirtschaftlicher Betriebe mit weniger als 1 ha LF, die nicht über die Mindestgröße an Erzeugungseinheiten verfügen (s. Übersicht Seite 8), aber 1 bis höchstens 9,90 ha WF bewirtschaften (1966 und 1979 ohne diese Betriebe).
	2)	Jeweiliger Darstellungsbereich.
2	*)	1960 und 1971: Landwirtschaftszählung 1960 (Totalerhebung) bzw. 1971 (totaler Teil). 1977 und 1979: Agrarberichterstattung (AB) 1977 bzw. 1979 (totaler Teil), Angaben übernommen aus totaler Bodennutzungserhebung 1977 bzw. 1979.
	1)	1960 landwirtschaftliche Nutzfläche (LN).
3 (3.1-3.2)	*)	1960 und 1971: Landwirtschaftszählung 1960 (Totalerhebung) bzw. 1971 (totaler Teil). 1966: EWG-Strukturerhebung in der Landwirtschaft 1966/67 (Repräsentativerhebung, Auswahlsatz rd. 22 % der Betriebe des Erfassungsbereiches). 1974, 1977 und 1979: Agrarberichterstattung 1975 (totaler Teil 1974), 1977 bzw. 1979 (totaler Teil), Angaben übernommen aus totaler Bodennutzungserhebung 1974, 1977 bzw. 1979.
	1)	1960 landwirtschaftliche Nutzfläche (LN).
	2)	1960: Landwirtschaftliche Betriebe und Forstbetriebe unter 2 ha landwirtschaftliche Nutzfläche und mit 0,5 ha und mehr Betriebsfläche. 1966: Landwirtschaftliche Betriebe und Forstbetriebe unter 2 ha LF: a) mit 1 bis unter 2 ha LF, b) unter 1 ha LF (einschl. Betriebe ohne LF), die aufgrund ihrer Erzeugungseinheiten (s. Übersicht Seite 8) zum Erfassungsbereich der EWG-Strukturerhebung 1966/67 gehören. 1971, 1974 und 1977: 1. Landwirtschaftliche Betriebe unter 2 ha LF: a) mit 1 bis unter 2 ha LF, b) unter 1 ha LF (einschl. Betriebe ohne LF), die aufgrund ihrer Erzeugungseinheiten (s. Übersicht Seite 8) zum Erfassungsbereich der LZ bzw. der AB gehören, c) mit weniger als 1 ha LF, die nicht über die Mindestgröße an Erzeugungseinheiten verfügen, aber 1 bis höchstens 9,90 ha Waldfläche bewirtschaften und deshalb zum Erfassungsbereich der LZ bzw. der AB gehören. 2. Forstbetriebe unter 2 ha LF und mit 1 ha und mehr Waldfläche.
		(1979 siehe folgende Seite)

Tabelle	Fußnote	Fußnotentext
noch: 3	noch: 2)	1979: Wie 1971, 1974 und 1977, jedoch ohne die vorstehend unter 1 c) angegebenen landwirtschaftlichen Betriebe.
	3)	Jeweiliger Darstellungsbereich.
	4)	1971, 1974 und 1977: 1. Landwirtschaftliche Betriebe: <ul style="list-style-type: none"> a) unter 1 ha LF (einschl. Betriebe ohne LF), die aufgrund ihrer Erzeugungseinheiten (s. Übersicht Seite 8) zum Erfassungsbereich der LZ bzw. der AB gehören, b) mit weniger als 1 ha LF, die nicht über die Mindestgröße an Erzeugungseinheiten verfügen, aber 1 bis höchstens 9,90 ha Waldfläche bewirtschaften und deshalb zum Erfassungsbereich der LZ bzw. der AB gehören. 2. Forstbetriebe unter 1 ha LF und mit 1 ha und mehr Waldfläche.
	5)	1979: Wie 1971, 1974 und 1977, jedoch ohne die vorstehend unter 1 b) angegebenen landwirtschaftlichen Betriebe. 1960 Forstbetriebe mit 0,5 ha und mehr Betriebsfläche und mit 0,01 bis unter 50 ha Waldfläche.
4	*)	1960 und 1971: Landwirtschaftszählung 1960 (Totalerhebung) bzw. 1971 (totaler Teil). 1966: EWG-Strukturerhebung in der Landwirtschaft 1966/67 (Repräsentativerhebung, Auswahlatz rd. 22 % der Betriebe des Erfassungsbereiches). 1974, 1977 und 1979: Agrarberichterstattung 1975 (totaler Teil 1974), 1977 bzw. 1979 (totaler Teil), Angaben übernommen aus totaler Bodennutzungserhebung 1974, 1977 bzw. 1979. 1960 und 1966 landwirtschaftliche Betriebe und Forstbetriebe. <ul style="list-style-type: none"> 1) 1960 landwirtschaftliche Nutzfläche (LN). 2) 1960 einschl. nicht genutzter Ackerflächen (übrige Jahre ohne diese Flächen). 3) 1960, Betriebe unter 2 ha LN: einschl. Korbweidenanlagen der Betriebe mit 0,5 bis unter 2 ha Betriebsfläche. 4) 1960 ohne Betriebe, deren Dauergrünland ausschl. aus Streuwiesen besteht, jedoch einschl. Betriebe, deren Dauergrünland ausschl. aus nicht abgemähten oder nicht abgeweideten Flächen besteht; in dem Flächennachweis über das Dauergrünland sind jedoch die Streuwiesen eingeschlossen, während die Flächen des nicht abgemähten oder nicht abgeweideten Dauergrünlandes ausgeschlossen sind. 5) Bestocktes Rebland und Rebbrache zur Wiederbestockung. 6) 1971, 1974, 1977 und 1979: sowie Pappelanlagen und Weihnachtsbaumkulturen außerhalb des Waldes. 7) 1960: Landwirtschaftliche Betriebe und Forstbetriebe unter 1 ha LF und mit 0,5 ha und mehr Betriebsfläche. 1966: Landwirtschaftliche Betriebe und Forstbetriebe unter 1 ha LF (einschl. Betriebe ohne LF), die aufgrund ihrer Erzeugungseinheiten (s. Übersicht Seite 8) zum Erfassungsbereich der EWG-Strukturerhebung 1966/67 gehören. 1971, 1974 und 1977: Landwirtschaftliche Betriebe: <ul style="list-style-type: none"> a) unter 1 ha LF (einschl. Betriebe ohne LF), die aufgrund ihrer Erzeugungseinheiten (s. Übersicht Seite 8) zum Erfassungsbereich der LZ bzw. der AB gehören, b) mit weniger als 1 ha LF, die nicht über die Mindestgröße an Erzeugungseinheiten verfügen, aber 1 bis höchstens 9,90 ha Waldfläche bewirtschaften und deshalb zum Erfassungsbereich der LZ bzw. der AB gehören. 1979: Wie 1971, 1974 und 1977, jedoch ohne die vorstehend unter b) angegebenen landwirtschaftlichen Betriebe.
5	*)	Siehe Fußnote *) zu Vergleichstabelle 4. <ul style="list-style-type: none"> 1) 1960 landwirtschaftliche Nutzfläche (LN). 2) 1960 einschl. nicht genutzter Ackerflächen (übrige Jahre ohne diese Flächen). 3) Runkelrüben, Kohlrüben, alle anderen Hackfrüchte (z.B. Futtermöhren, Futterkohl, Markstammkohl, Topinambur). 1960 einschl. Rüben zur Samengewinnung. 4) Siehe Fußnote 7 zu Vergleichstabelle 4 (soweit für Vergleichstab. 5 zutreff.). 5) Jeweiliger Darstellungsbereich.

Tabelle	Fußnote	Fußnotentext
noch: 5	6)	Einschl. Gartenbausämereien.
	7)	Raps und Rübsen, Hopfen, Tabak, Rüben und Gräser zur Samengewinnung, alle anderen Handelsgewächse (Mohn, Körnersenf, Flachs, Hanf, Zichorien, Heil- und Gewürzpflanzen u.dgl.). 1960 ohne Rüben zur Samengewinnung.
	8)	Winter- und Sommerfrucht.
6 (6.1-6.4)	*)	Siehe Fußnote *) zu Vergleichstabelle 4. 1960 Ergebnisse einer Sonderauszählung.
	1)	1960 landwirtschaftliche Nutzfläche (LN).
	2)	1960 Getreidefläche ohne Körnermais, jedoch einschl. sonstiger Mähdruschfrüchte (Hülsenfrüchte, Winter- und Sommerraps, Rübsen).
	3)	Siehe Fußnote 7) zu Vergleichstab. 4 (soweit für Vergleichstab. 6 zutreff.).
	4)	Jeweiliger Darstellungsbereich.
7	*)	Siehe Fußnote *) zu Vergleichstabelle 4. 1960 Ergebn. einer Sonderauszählung.
	1)	1960 landwirtschaftliche Nutzfläche (LN)
	2)	1960 ohne Streuwiesen, jedoch einschl. nicht abgemähter bzw. nicht abgeweideter Flächen (Übrige Jahre einschl. Streuwiesen, jedoch ohne nicht abgemähte bzw. nicht abgeweidete Flächen).
	3)	Siehe Fußnote 7) zu Vergleichstab. 4 (soweit für Vergleichstab. 7 zutreff.).
	4)	Jeweiliger Darstellungsbereich.
8	*)	Siehe Fußnote *) zu Vergleichstab. 4 (soweit für Vergleichstab. 8 zutreff.).
	1)	Siehe Fußnote 7) zu Vergleichstab. 4 (soweit für Vergleichstab. 8 zutreff.).
	2)	Jeweiliger Darstellungsbereich.
9	*)	1959-1978: Landwirtschaftliche Betriebe und Forstbetriebe sowie Gesamtflächen mit 0,5 ha und mehr Betriebsfläche; Angaben für Flächen unter 0,5 ha Betriebsfläche sind von 1977 an aufgrund der durch das Gesetz über die Agrarberichterstattung vom 15. November 1974 erfolgten Änderung des Gesetzes über Bodennutzungs- und Ernteerhebung vom 23. Juni 1964 in denjenigen Betrieben erhoben, die über Erzeugungseinheiten verfügen (s. Übersicht Seite 8). Alle sonstigen Bodenflächen unter 0,5 ha BF sind von den Gemeinden geschätzt. Erhoben wurden die Angaben im Rahmen der: Bodennutzungsvorerhebung: 1959, 1961-1964 repräsentativ (Auswahlsatz rd. 10 % der Betriebe), in den übrigen Jahren total, Bodennutzungshaupterhebung: 1959, 1961-1964, 1966, 1967, 1969, 1970, 1972, 1973, 1975, 1976, 1978 repräsentativ (Auswahlsatz rd. 10 % der Betriebe), in den übrigen Jahren total. 1979: Landwirtschaftliche Betriebe und Forstbetriebe sowie Gesamtflächen mit 1 ha und mehr Betriebsfläche; unter 1 ha Betriebsfläche Betriebe mit Erzeugungseinheiten (s. Übersicht Seite 8) bzw. mit Anbau von Reben, Obst, Gemüse, Zierpflanzen oder Baumschulerzeugnissen für den Verkauf.
	**)	1960 und 1971: Landwirtschaftszählung 1960 (Totalerhebung) bzw. 1971 (totaler Teil).
		1966: EWG-Strukturerhebung in der Landwirtschaft 1966/67 (Repräsentativerhebung, Auswahlsatz rd. 22 % der Betriebe des Erfassungsbereiches). 1974, 1977 und 1979: Agrarberichterstattung 1975 (totaler Teil 1974), 1977 bzw. 1979 (totaler Teil), Angaben übernommen aus totaler Bodennutzungserhebung 1974, 1977 bzw. 1979.
	1)	Bodennutzungserhebungen 1959 - 1969 und Strukturerhebung (Landwirtschaftszählung) 1960: Landwirtschaftliche Nutzfläche (LN)
	2)	Bodennutzungserhebungen 1959 - 1969 und Strukturerhebung (Landwirtschaftszählung). 1960: Einschl. nicht genutzter Ackerflächen (übrige Jahre ohne diese Flächen).
	3)	Bodennutzungserhebungen 1959 - 1969 einschl. nicht abgemähtem oder nicht abgeweidetem Dauergrünland (übrige Jahre und Strukturerhebungen ohne diese Flächen).
	4)	Einschl. Körnermais.
	5)	Zur Körnergewinnung.

Tabelle	Fußnote	Fußnotentext
noch:9	6)	Ohne Samenbau.
	7)	Runkelrüben, Kohlrüben, alle anderen Hackfrüchte (z.B. Futtermöhren, Futterkohl, Marktstammkohl, Topinambur).- Strukturhebung (Landwirtschaftszählung) 1960 einschl. Rüben zur Samengewinnung.
	8)	Raps und Rübsen, Hopfen, Tabak, Rüben und Gräser zur Samengewinnung, alle anderen Handelsgewächse (Mohn, Körnersenf, Flachs, Hanf, Zichorien, Heil- und Gewürzpflanzen u.dgl.). Strukturhebung (Landwirtschaftszählung) 1960 ohne Rüben zur Samengewinnung.
	9)	1960 und 1966 landwirtschaftliche Betriebe und Forstbetriebe.
	10)	1960 landwirtschaftliche Nutzfläche (LN).
	11)	Winter- und Sommergerste zusammen.

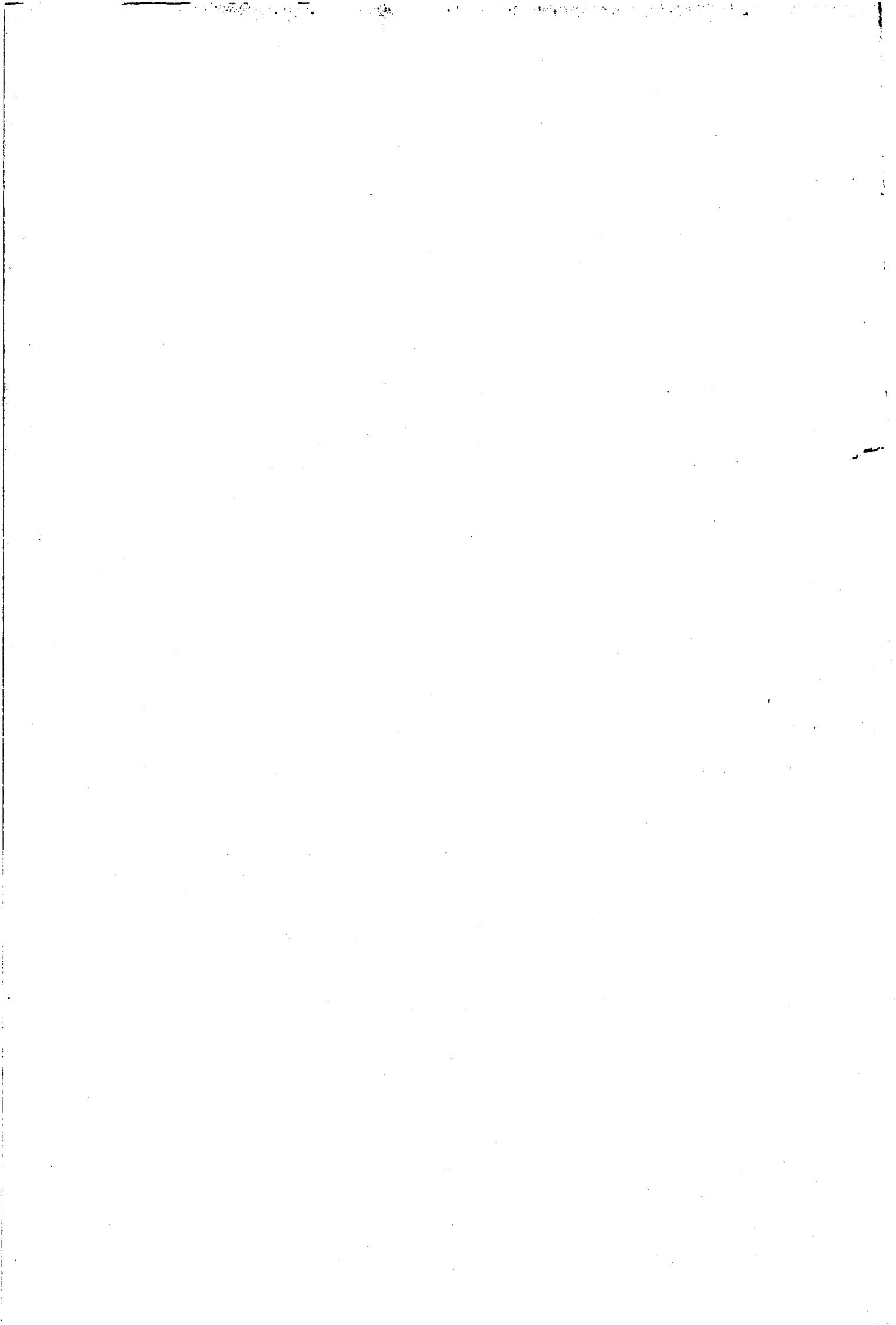

Fachserie 3: Land- und Forstwirtschaft, Fischerei

Reihe 1: Ausgewählte Zahlen für die Agrarwirtschaft

Die jährlich erscheinende Querschnittsveröffentlichung enthält Ergebnisse aus den verschiedenen Gebieten der Landwirtschaftsstatistik. Außerdem werden Angaben aus anderen statistischen Bereichen, z. B. über Preise und Löhne sowie den Nahrungsmittelverbrauch, veröffentlicht. Im Anhang werden Strukturdaten für die Mitgliedsländer der Europäischen Gemeinschaften dargestellt.

Reihe 2: Betriebs-, Arbeits- und Einkommensverhältnisse

2.1: Betriebe

Betriebsgrößenstruktur (jährlicher Bericht); Bodennutzung; Viehhaltung; Betriebssysteme und Betriebseinkommen; sozialökonomische Verhältnisse; Besitzverhältnisse, Grundstücksverkehr, fachliche Vorbildung; außerbetriebliche Einkommen, Arbeitsverhältnisse usw. (zweijährliche Berichterstattung).

2.2: Arbeitskräfte (jährlicher Bericht)

2.3: Technische Betriebsmittel (dreijährlicher Bericht)

2.4: Kaufwerte für landwirtschaftlichen Grundbesitz (jährlicher Bericht)

2.5: Sonderbeiträge (in unregelmäßiger Folge über verschiedene Themen)

Reihe 3: Pflanzliche Erzeugung

In der Jahreszusammenstellung werden Ergebnisse der Flächennutzungs- bzw. Anbaustatistiken mit den Erntefeststellungen über landwirtschaftliche Feldfrüchte und Grünland, Gemüse, Obst und Weinmost ausgewiesen. Außerdem erscheinen Angaben über Baum- und Weinbestände, Weinerzeugung, Lagerbehälter für Traubenmost und Wein. Der Anhang enthält ergänzende Daten über Düngemittel, Nahrungsmittelverbrauch u. a.

3.1: Bodennutzung

Gesamtfläche nach Nutzungsarten aufgrund des Liegenschaftskatasters (zweijährliche Berichterstattung). Landwirtschaftlich genutzte Fläche nach Kultur- und Fruchtarten (jährlich mit Vorbericht).

3.2: Wachstum und Ernte landwirtschaftlicher Feldfrüchte und des Grünlandes

Jährlich ca. 6 Berichte über Wachstumstand sowie Erntevorschätzungen und endgültige Erntefeststellungen (unregelmäßige Berichtsfolge).

3.3: Gemüse

Anbau von Gemüse und Erdbeeren (jährlich mit Vorbericht). Jährlich ca. 7 Berichte über Wachstumstand, Erntevorschätzungen und Ernteschätzungen nach Gemüsearten (unregelmäßige Berichtsfolge).

3.4: Obst

Jährlich ca. 6 Berichte über Wachstumstand der wichtigsten Sorten sowie über Erntevorschätzungen und Ernteschätzungen (unregelmäßige Berichtsfolge).

Baumobstflächen; Betriebe, Flächen; Kernobst auch nach Sorten (fünfjähriger Nachweis).

3.5: Wein

Jährlich ca. 9 Berichte über Stand der Reben und Güte der Trauben, Vorschätzungen und Schätzung der Weinmosternte, Weinerzeugung und -bestand sowie über Lagerbehälter für Wein (unregelmäßige Berichtsfolge).

Rebflächen für vegetatives Vermehrungsgut (Weinbaukataster); Unterlagenschnittgärten, Rebmutterbestände, Rebschulen (jährlicher Bericht).

3.6: Anbau von Zierpflanzen

Erfaßt werden nur die für den Verkauf bestimmten Anbauflächen nach Pflanzenarten (dreijährliche Berichterstattung).

3.7: Baumschulen, Baumschulflächen und Pflanzenbestände

Pflanzenbestände nach Arten und Anzuchtmerkmalen (jährlicher Bericht).

Reihe 4: Tierische Erzeugung

Im Jahresbericht werden die Ergebnisse der jährlichen sowie der zwei- bzw. vierjährigen Viehzählungen, der Viehzwischenzählungen (jährlich drei Erhebungen), der Milcherzeugungs- und Milchverwendungsstatistik, der Schlachtungs-, Schlachtgewichts- und Geflügelstatistik, der Fleischschau und Geflügelfleischuntersuchung sowie der Abfall- und Abwasserbeseitigung in der Viehhaltung veröffentlicht.

4.1: Viehbestand (vierteljährliche Berichte)

Angaben alle 4 Monate für Schweine, halbjährlich für Rinder und Schafe, für Pferde und Geflügel jährlich, für Bienenvölker alle 4 Jahre; ferner zweijährlich nach Bestandsgrößen.

4.2: Milcherzeugung und -verwendung (jährlicher Bericht)

4.3: Schlachtungen

Vierteljährliche Berichte über Schlachtungen und Fleischgewinnung sowie Jahresberichte über Schlacht- und Fleischschau, ferner über die Geflügelfleischhygiene.

4.4: Erzeugung von Geflügel

Vierteljährliche Berichterstattung über eingelegte Bruteier, geschlüpfte Küken, Schlachtmenge und -kapazität.

4.5: Hochsee- und Küstenfischerei; Bodenseefischerei

Monats- und Jahresberichte mit Fangergebnissen nach Fisch- bzw. Tierarten, Fanggebieten, Anlandeplätzen u. ä. Außerdem Fischereifahrzeuge der Hochsee- und Küstenfischerei nach Betriebsarten und Heimathäfen.

Einzelveröffentlichungen

Die Ergebnisse der Landwirtschaftszählung 1971 (einschl. der Bereiche Forstwirtschaft, Gartenbau, Weinbau und Binnenfischerei) wurden in thematisch gegliederten Heften veröffentlicht; eine diesbezügliche Übersicht kann angefordert werden.

Systematiken

Güterverzeichnis für die Land- und Forstwirtschaft, Fischerei, Ausgabe 1978.



STATISTISCHES BUNDESAMT
GUSTAV-STRESEMANN-RING 11
6200 WIESBADEN 1

Veröffentlichungen und Prospekte sind durch den Verlag W. Kohlhammer GmbH, Philipp-Reis-Straße 3, Postfach 421120, 6500 Mainz 42, Tel.: (06131) 59094/95, erhältlich.