

Finanzen und Steuern

Umsatzsteuerstatistik (Veranlagungen)



2016

Erscheinungsfolge: jährlich
Erschienen am 9. Dezember 2020
Artikelnummer: 2140820167004

Ihr Kontakt zu uns:
www.destatis.de/kontakt
Telefon: +49 (0) 611 / 75 24 05

© Statistisches Bundesamt (Destatis), 2020

Vervielfältigung und Verbreitung, auch auszugsweise, mit Quellenangabe gestattet.

Inhalt

Textteil

Erläuterungen der Abkürzungen zur Klassifikation der Wirtschaftszweige
Informationen zur Darstellung

Schaubilder

Schaubild 1: Steuerpflichtige und deren Lieferungen und Leistungen nach Rechtsform
Schaubild 2: Steuerpflichtige und deren Lieferungen und Leistungen nach Wirtschaftsabschnitten

Tabellenteil

<u>1</u>	Zeitreihen
1.1	Übersicht über steuerliche Merkmale
1.2.1	Steuerpflichtige nach Wirtschaftsabschnitten, Größenklassen der Lieferungen und Leistungen, Rechtsform und Bundesländern
1.2.2	Lieferungen und Leistungen nach Wirtschaftsabschnitten, Größenklassen der Lieferungen und Leistungen, Rechtsform und Bundesländern
<u>2</u>	Allgemeiner Überblick
2.1	Steuerliche Merkmale
2.2	Steuerpflichtige und deren Lieferungen und Leistungen, Vorsteuerbeträge und Umsatzsteuer nach Wirtschaftsabschnitten, Größenklassen der Lieferungen und Leistungen, Rechtsform und Bundesländern
<u>3</u>	Wirtschaftszweig
3.1	Steuerpflichtige, Umsätze und Umsatzsteuer
3.2	Steuersätze nach ausgewählten Wirtschaftszweigen
<u>4</u>	Größenklassen
4.1	Steuerpflichtige und deren Lieferungen und Leistungen nach ausgewählten Wirtschaftszweigen
4.2	Steuerpflichtige und deren Lieferungen und Leistungen nach ausgewählten Rechtsformen und Wirtschaftszweigen
4.3	Steuerpflichtige und deren Lieferungen und Leistungen nach Bundesländern
<u>5</u>	Rechtsform
5.1	Steuerpflichtige und deren Lieferungen und Leistungen nach ausgewählten Wirtschaftszweigen
5.2	Steuerpflichtige und deren Lieferungen und Leistungen nach ausführlichem Rechtsformschlüssel
<u>6</u>	Bundesländer
6.1	Steuerpflichtige und deren Lieferungen und Leistungen nach ausgewählten Wirtschaftszweigen

Anhang

Qualitätsbericht
Vordruck Umsatzsteuererklärung

Erläuterungen der Abkürzungen zur Klassifikation der Wirtschaftszweige

a.	an, auf, aus	forstw. / Forstw.	forstwirtschaftliche(n) / Forstwirtschaft
ä.	ähnlichen	fotograf. / Fotograf.	fotografisches / Fotografisches
allgem.	allgemeine(n,r)		
Altmat.	Altmaterialien	gärt.	gärtnerische(n)
ang	anderweitig nicht genannt	Geb.güt	Gebrauchsgüter(n)
...anlg.	...anlagen	...gegenst.	...gegenstände(n)
Annahmest.	Annahmestellen	Gerät.	Geräten
Antriebselem.	Antriebselementen	...gerät.	...geräte(n)
Arbeitskr.	Arbeitskräften	...ges.	...gesellschaften
Archit.	Architektur	geschl.Immob.fonds	geschlossenen Immobilienfonds
Art.	Artikel(n)	Gesundh.wesens	Gesundheitswesens
...art.	...artikeln	Gew. / ...gew.	Gewinnung / ...gewinnung
Ausbauelement.	Ausbauelementen	gewerbl.	gewerbliche(n)
ausländ.	ausländischer	Gewerbsm.	gewerbsmäßige
Ausrüstg.	Ausrüstung(en)	Gh.	Großhandel
außerhäusl.	außerhäusliche	Grundst.	Grundstücken, Grundstücks
Auswärt.Angelegenh.	Auswärtige Angelegenheiten		
		H.v.	Herstellung von
B.	Bereich	HV.	Handelsvermittlung
Bauelem.	Bauelement	...halbw.	...halbwaren
Bausätz.	Bausätze(n)	Haush.	Haushalt(s)
Be- / Bearb.	Bearbeitung	Haush.gegenst.	Haushaltsgegenstände(n)
...bearb.	...bearbeitung(s)	Herst.	Herstellung
Bedien.personal	Bedienungspersonal		
...bef	...beförderung	i.	im, in
Bekleidg.	Bekleidung(s)	Inst.	Installation(s)
...bekleidg.	...bekleidung	...inst.	...installation(s)
Bekleidg.zubeh.	Bekleidungszubehör	Instandh.	Instandhaltung
Berufsbild.	Berufsbildende	Instr.	Instrumenten
bsp.	bespielten	...instr.	...instrumenten
best.	bestimmte	Interessenvertr.	Interessenvertretungen
bewegl.	beweglicher	isol.	isolierten
Bildg.	Bildung		
Binnenschiff.	Binnenschiffahrt	Journal.	Journalisten
Bodensan.	Bodensanierung		
Brutst.	Brutstoffen	keram.	keramischen
		Kfz	Kraftfahrzeug(e,en)
chem./Chem.	chemische / Chemische	Kinderbetreu.	Kinderbetreuung
Chemik.	Chemikalien	kirchl.	kirchliche
		konfektion.	konfektionierten
d.	dem, den, der, des, die, das, durch	Konstr.-	Konstruktions-
Dekor.	Dekorations	kosmet.	kosmetische(n)
Dienstleistg.	Dienstleistungen	Künstler.	Künstlerische
Dolom.	Dolomit		
DV-Gerät.	Datenverarbeitungsgeräten	landw. / Landw.	landwirtschaftliche(n) / Landwirtschaft
		Leistg. / ...leistg.	Leistungen
EBM-Waren	Eisen-, Blech- und Metallwaren		
Edelmetallplatt.	Edelmetallplatten	m.	mit
Eh.	Einzelhandel	...m.	...mittel(n)
eig.	eigenen	Masch.	Maschinen
Einr. / -ein.	Einrichtungen (s)	...masch.	...maschinen
...einr.	...einrichtungen	mech. / ...mech.	mechanische(n,r)
einschl.	einschließlich	med.	medizinische(n)
elektr.	elektrische(n)	...metall.	metallischen
Elektriz.erzg.	Elektrizitätserzeugung	mineral.	mineralische(n,r)
Elektriz.vertlg.	Elektrizitätsverteilung(s)	Möb.	Möbeln
Elektrotech.	Elektrotechnik		
Entwicklg.	Entwicklung	Nahr.	Nahrungs
Erbrg.	Erbringung	Nahrungsm.	Nahrungsmittel(n)
Erschließg.	Erschließung	nat.	natürlichen
Erzschütterg.	Erschütterung	Navig.	Navigations
Erzeugn.	Erzeugnisse(n)	NE	Nichteisen
...erzeugn.	...erzeugnissen	Nebentätigk.	Nebentätigkeiten
...fahrz.	...fahrzeuge(n)	oaS	ohne ausgeprägten Schwerpunkt
Ferroleg.	Ferrolegierung	Oberfläch.veredlg.	Oberflächenveredlung
Fertigb.t.	Fertigbauteilen	öff. / Öff.	öffentlich(e,en,er) / Öffentliche
Fertigt.b.	Fertigteilbauten	oh.	ohne
Forschg.	Forschung	opt.	optischen

noch: Erläuterungen der Abkürzungen zur Klassifikation der Wirtschaftszweige

Org.	Organisationen	u.ä.	und ähnliche
...org.	...organisationen	üb.w.	überwiegend
orthopäd.	orthopädischen	Unterhaltg.	Unterhaltung
		Untern.	Unternehmen
		usw.	und so weiter
persönl.	persönliche(n,r)	v.	vom, von
pharmazeut.	pharmazeutischen	V.v.	Handelsvermittlung von
...pl.	...platten	...verarb. / Verarb.	...verarbeitung / Verarbeitung
prod.	produzierenden	verb.	verbundene(r)
profession. / Profession	professionelle / Professionelle	Verbrenn.mot.	Verbrennungsmotoren
...prüf.	...prüfer(n)	Veredlg. / ...veredlg.	Veredlung / ...veredlung
rechtl.	rechtliche	vereid.	vereidigten
Rehakliniken	Rehabilitationskliniken	Vereinig.	Vereinigungen
rel.	religiöse	Verk.	Verkauf
Rep.	Reparatur	Verkaufsr.	Verkaufsräumen
Rundf.	Rundfunk	Verkaufsständ.	Verkaufsständen
Säugl.bekleidg.	Säuglingsbekleidung	Verkehrsverm.	Verkehrsvermittlung
schriftstell.	schriftstellerischen	Verm.	Vermietung
...schutzm.	...schutzmitteln	Vermittl.	Vermittlung
selbst. / Selbst.	selbständige / Selbständige	Verp.	Verpachtung
sonst. / Sonst.	sonstige(m,n,r,s) / Sonstige(s,r)	versch.	verschiedene(r)
Soz.wesen	Sozialwesen	Verteid.	Verteidigung
...spanpl.	...spanplatten	Vervielf.	Vervielfältigung
Sperrh.	Sperrholz	Verw.	Verwaltung
Sportger.	Sportgeräten	Vh.	Versandhandel
Stf.	Stoff(e,en)	Vorr.	Vorrichtungen
...stf.	...stoff(en)	...w.	...waren
...t.	...teilen	Wärmebehandlg.	Wärmebehandlung
Tätigk.	Tätigkeiten	weiterf.	weiterführende
Tankst.	Tankstellen	Werkzeug.	Werkzeugen
techn. / Techn.	technische(m,n) / Technische	Wissensch.	Wissenschaft(en)
...techn.	...technische(m,n)		
text. / Textil.	textilen / Textilien	z.	zu, zum, zur
Tierausstopf.	Tierausstopferei	Zeitschr.	Zeitschriften
Tonträg.	Tonträgern	zoolog.	zoologische
Turb.	Turbinen	Zubeh.	Zubehör
TV	Fernsehen	Zweigst.	Zweigstellen
		Zwischenlager.	Zwischenlagerung

Informationen zur Darstellung

Allgemeine Abkürzungen

allg.	allgemein	Mecklenb.	Mecklenburg
Anlg.	Anlage	Mrd.	Milliarde
AO	Abgabenordnung	Nr.	Nummer
ber.	berichtigt	RB	Regierungsbezirk
BGBI.	Bundesgesetzblatt	sog.	sogenannt
Bsp.	Beispiel	StStatG	Steuerstatistikgesetz
BStBl.	Bundessteuerblatt	u. a.	unter anderem
DM	Deutsche Mark	u. ä.	und ähnliche
d. h.	das heißt	u. dgl.	und dergleichen
EDV	Elektronische Datenverarbeitung	Ust-	Umsatzsteuer
einschl.	einschließlich	UStDV	Umsatzsteuer-Durchführungsverordnung
EStG	Einkommensteuergesetz	UStG	Umsatzsteuergesetz
EU	Europäische Union	USt-IdNr.	Umsatzsteuer-Identifikationsnummer
EUR	Euro	UStR	Umsatzsteuer-Richtlinien
ff.	folgende	usw.	und so weiter
gem.	gemäß	UVV	Umsatzsteuer-Voranmeldungs- und Vorauszahlungsverfahren
ggf.	gegebenenfalls	v. H.	vom Hundert (%)
GKZ	Gewerbekennzahl	WZ	Klassifikation der Wirtschaftszweige
HGZ	Handels- und Gaststättenzählung	z. B.	zum Beispiel
max.	maximal	z. T.	zum Teil
Mill.	Million		

Zeichenerklärung

- = nichts vorhanden
- = Zahlenwert unbekannt oder geheim zu halten
- 0 = weniger als die Hälfte von 1 in der letzten besetzten Stelle, jedoch mehr als nichts
- x = Tabellenfach gesperrt, weil Aussage nicht sinnvoll

Rundungen

Rundungsdifferenzen wurden bei der Summenbildung nicht ausgeglichen.
Daher kann es zu geringfügigen Rundungsdifferenzen kommen.

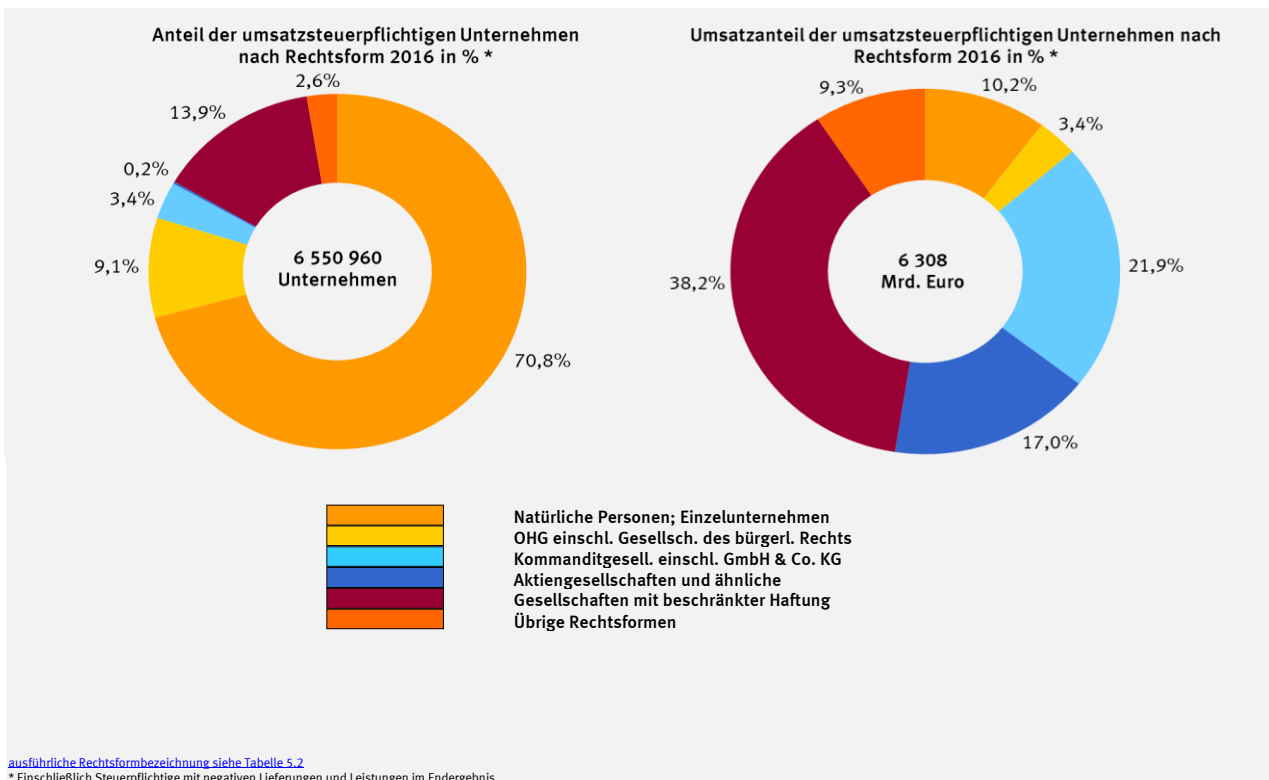

Umsatzsteuerstatistik (Veranlagungen) 2016

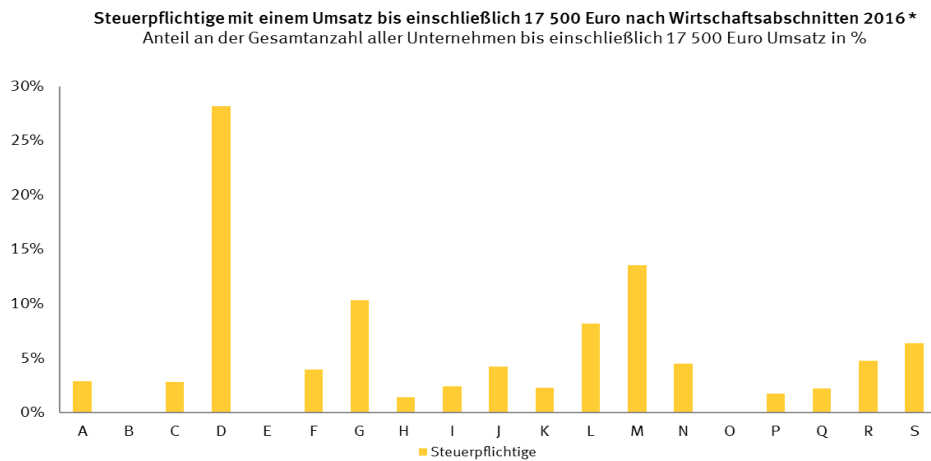
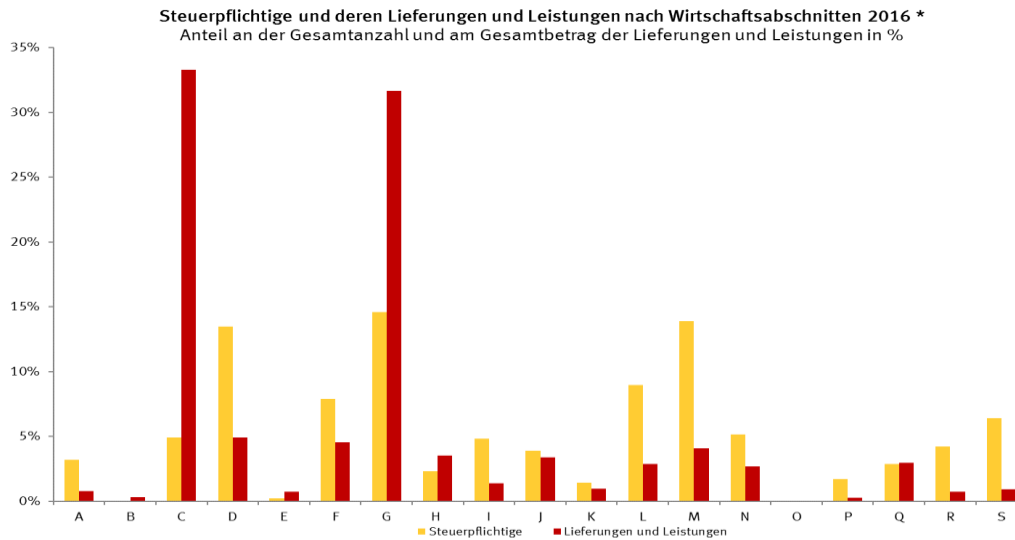

- | | |
|--|---|
| A Land- und Forstwirtschaft, Fischerei | K Erbr. v. Finanz- u. Versicherungsdienstleistungen |
| B Bergbau und Gewinnung von Steinen und Erden | L Grundstücks- und Wohnungswesen |
| C Verarbeitendes Gewerbe | M Erbr. v. freiberufl., wiss. u. techn. Dienstl. |
| D Energieversorgung | N Erbr. v. sonst. Wirtschaftsdienstleistungen |
| E Wasserversorgung; Abw., Abf. ents., Bes. v. Umweltv. | O Öff. Verwaltung, Verteidig.; Sozialversich. |
| F Baugewerbe | P Erziehung und Unterricht |
| G Handel; Instandhaltung und Reparatur von Kfz | Q Gesundheits- und Sozialwesen |
| H Verkehr und Lagerei | R Kunst, Unterhaltung und Erholung |
| I Gastgewerbe | S Erbringung von sonstigen Dienstleistungen |
| J Information und Kommunikation | |

* Klassifikation der Wirtschaftszweige 2008. Einschließlich Steuerpflichtige mit negativen Lieferungen und Leistungen im Endergebnis.

1 Zeitreihen

1.1 Übersicht über steuerliche Merkmale

Erhebungsmerkmal	2013	2014	2015	2016	Zu- bzw. Abnahme 2016 gegenüber 2015 in %
Anzahl					
Steuerpflichtige insgesamt	6 435 280	6 446 620	6 535 948	6 550 960	0,2
darunter mit negativen Lieferungen und Leistungen	8 442	8 209	8 688	8 555	-1,5
in Mill. Euro					
Lieferungen und Leistungen (Ausgangsumsatz) ¹ insgesamt	5 969 350	6 060 491	6 208 233	6 308 466	1,6
darunter negative	- 881	- 1 030	- 554	- 571	3,2
Steuerpflichtige Lieferungen und Leistungen ² davon	4 342 546	4 309 867	4 356 908	4 441 402	1,9
zum Steuersatz von 19%	3 723 574	3 692 464	3 730 559	3 801 051	1,9
zum Steuersatz von 7%	611 381	609 572	618 159	630 843	2,1
zu anderen Steuersätzen	- 347	- 636	- 107	- 12	-88,9
land- und forstwirtschaftlicher Betriebe nach §24 UStG	7 938	8 466	8 297	9 520	14,7
Steuerfreie Lieferungen und Leistungen davon	1 428 371	1 480 969	1 570 041	1 593 799	1,5
mit Vorsteuerabzug	1 141 783	1 172 455	1 237 997	1 247 156	0,7
ohne Vorsteuerabzug	286 588	308 514	332 044	346 642	4,4
Umsätze (§13b UStG) vom Leistungserbringer gemeldet	190 987	262 529	275 577	265 102	-3,8
Inneregemeinschaftliche Erwerbe insgesamt	528 356	548 652	572 229	587 021	2,6
darunter steuerpflichtige inneregemeinschaftliche Erwerbe	523 244	543 782	567 020	581 404	2,5
darunter zum Steuersatz von 19%	471 080	491 671	512 419	524 733	2,4
zum Steuersatz von 7%	52 131	52 125	54 459	56 637	4,0
steuerfreie inneregemeinschaftliche Erwerbe	5 112	4 870	5 209	5 617	7,8
Inneregemeinschaftliche Dreiecksgeschäfte Lieferungen, für die der letzte Abnehmer die Umsatzsteuer schuldet	2 569	2 051	3 700	3 615	-2,3
Umsatzsteuer vor Abzug der Vorsteuerbeträge	950 599	963 908	984 017	996 285	1,2
darunter für Lieferungen und Leistungen	750 293	744 252	752 151	766 447	1,9
für inneregemeinschaftliche Erwerbe	93 159	97 064	101 199	103 666	2,4
Steuer aus Umsätzen (§13b UStG) vom Leistungsempfänger gemeldet	105 408	120 956	129 310	124 164	-4,0
Abziehbare Vorsteuerbeträge einschließlich Vorsteuerberichtigungsbeiträge	800 576	808 315	825 109	829 505	0,5
Verbleibende Umsatzsteuer/Überschuss	150 022	155 592	158 908	166 779	5,0
Organkreise					
Anzahl					
Steuerpflichtige	35 559	39 050	41 130	43 265	5,2
in Mill. Euro					
Lieferungen und Leistungen	1 938 654	1 925 761	2 108 866	1 961 778	-7,0
Inneregemeinschaftliche Erwerbe	194 549	193 127	223 485	198 363	-11,2
Verbleibende Umsatzsteuer/Überschuss	26 372	29 040	21 982	27 241	23,9

1 Umsätze der Unternehmen. Ohne Umsatzsteuer. Einschl. der Umsätze des leistenden Unternehmers, für die der Leistungsempfänger die Umsatzsteuer nach § 13b UStG schuldet.

2 Einschließlich unentgeltlicher Wertabgaben.

1 Zeitreihen

1.2.1 Steuerpflichtige nach Wirtschaftsabschnitten, Größenklassen der Lieferungen und Leistungen, Rechtsform und Bundesländern

Erhebungsmerkmale	2013	2014	2015	2016	Zu- bzw. Abnahme 2016 gegenüber 2015 in %
Anzahl der Steuerpflichtigen					
Steuerpflichtige insgesamt	6 435 280	6 446 620	6 535 948	6 550 960	0,2
darunter mit negativen Lieferungen und Leistungen	8 442	8 209	8 688	8 555	-1,5
nach dem wirtschaftlichen Schwerpunkt					
A Land- und Forstwirtschaft, Fischerei	202 123	204 940	206 794	209 548	1,3
B Bergbau und Gewinnung von Steinen und Erden	2 834	2 753	2 672	2 625	-1,8
C Verarbeitendes Gewerbe	335 092	330 163	325 461	321 844	-1,1
D Energieversorgung	793 885	832 026	858 101	883 110	2,9
E Wasserversorgung; Abw., Abf. ents., Bes. v. Umw. ltv.	14 956	14 794	14 646	14 451	-1,3
F Baugewerbe	519 246	519 722	518 919	516 557	-0,5
G Handel; Instandhaltung und Reparatur von Kfz	995 262	977 909	966 638	956 108	-1,1
H Verkehr und Lagerei	161 745	157 485	154 266	152 035	-1,4
I Gastgewerbe	315 650	314 183	315 254	315 939	0,2
J Information und Kommunikation	254 785	253 110	253 631	254 323	0,3
K Erbr. v. Finanz- u. Versicherungsdienstleist.	93 747	93 111	93 616	93 499	-0,1
L Grundstücks- und Wohnungswesen	583 028	583 403	584 922	586 423	0,3
M Erbr. v. freiberufl., wiss. u. techn. Dienstl.	888 273	892 402	901 004	910 369	1,0
N Erbr. v. sonst. Wirtsch. Dienstleistungen	334 581	333 844	336 452	338 612	0,6
O Öff. Verwaltung, Verteidig.; Sozialversich.	—	—	—	—	—
P Erziehung und Unterricht	100 926	102 102	106 344	111 388	4,7
Q Gesundheits- und Sozialwesen	138 706	139 997	200 329	189 308	-5,5
R Kunst, Unterhaltung und Erholung	266 047	266 284	270 590	275 240	1,7
S Erbringung von sonstigen Dienstleistungen	434 394	428 392	426 309	419 581	-1,6
nach Größenklassen der Lieferungen und Leistungen					
von ... bis unter ... EUR					
unter 17 501	2 740 942	2 747 405	2 792 210	2 804 642	0,4
17 501 - 50 000	1 129 343	1 113 276	1 112 829	1 098 240	-1,3
50 000 - 100 000	733 595	730 630	734 532	729 214	-0,7
100 000 - 250 000	778 241	783 981	795 249	798 995	0,5
250 000 - 500 000	404 593	410 489	422 512	426 450	0,9
500 000 - 1 Mill.	271 720	275 934	283 876	288 764	1,7
1 Mill. - 2 Mill.	166 392	169 070	173 139	177 034	2,2
2 Mill. - 5 Mill.	116 296	119 145	122 121	125 489	2,8
5 Mill. - 10 Mill.	43 690	44 986	46 519	47 566	2,3
10 Mill. - 25 Mill.	28 287	28 991	29 596	30 664	3,6
25 Mill. - 50 Mill.	10 437	10 722	10 935	11 271	3,1
50 Mill. - 100 Mill.	5 721	5 895	6 117	6 186	1,1
100 Mill. - 250 Mill.	3 629	3 671	3 816	3 857	1,1
250 Mill. und mehr	2 394	2 425	2 497	2 588	3,6
<u>nach der Rechtsform (ausführliche Gliederung s. Tab. 5.2)</u>					
Natürliche Personen; Einzelunternehmen	4 642 538	4 617 400	4 663 617	4 639 331	-0,5
Personengesellschaften	768 833	784 079	801 433	814 816	1,7
Kapitalgesellschaften	859 539	880 287	904 008	925 985	2,4
Erwerbs- u. Wirtschaftsgenossenschaften	7 688	7 662	7 651	7 700	0,6
Betriebe gewerblicher Art von Körperschaften des öffentlichen Rechts	9 873	9 888	9 892	10 053	1,6
Sonstige Rechtsformen	146 809	147 304	149 347	153 075	2,5
nach Bundesländern					
Baden-Württemberg	926 717	933 114	936 214	940 195	0,4
Bayern	1 256 186	1 266 849	1 333 723	1 324 812	-0,7
Berlin	380 565	392 205	404 928	416 613	2,9
Brandenburg	185 068	188 564	190 651	190 023	-0,3
Bremen	39 478	39 777	39 531	39 221	-0,8
Hamburg	166 698	167 448	168 510	171 688	1,9
Hessen	496 806	499 637	501 659	502 620	0,2
Mecklenburg-Vorpommern	98 025	97 715	97 812	97 890	0,1
Niedersachsen	528 842	531 358	534 784	541 107	1,2
Nordrhein-Westfalen	1 195 583	1 168 987	1 166 329	1 165 661	-0,1
Rheinland-Pfalz	317 363	318 546	319 928	320 118	0,1
Saarland	74 962	75 063	75 588	75 395	-0,3
Sachsen	296 226	295 348	295 018	294 373	-0,2
Sachsen-Anhalt	127 861	126 749	125 134	123 875	-1,0
Schleswig-Holstein	202 662	204 059	205 657	207 279	0,8
Thüringen	142 238	141 201	140 482	140 090	-0,3

1 Zeitreihen

1.2.2 Lieferungen und Leistungen nach Wirtschaftsabschnitten, Größenklassen der Lieferungen und Leistungen, Rechtsform und Bundesländern

Erhebungsmerkmale	2013	2014	2015	2016	Zu- bzw. Abnahme 2016 gegenüber 2015 in %
Lieferungen und Leistungen ¹ in Mill. EUR					
Steuerpflichtige insgesamt	5 969 350	6 060 491	6 208 233	6 308 466	1,6
darunter mit negativen Lieferungen und Leistungen	- 881	- 1 030	- 554	- 571	3,2
nach dem wirtschaftlichen Schwerpunkt					
A Land- und Forstwirtschaft, Fischerei	49 189	49 901	48 790	50 033	2,5
B Bergbau und Gewinnung von Steinen und Erden	21 235	20 858	19 798	18 939	-4,3
C Verarbeitendes Gewerbe	2 025 656	2 058 083	2 098 140	2 100 166	0,1
D Energieversorgung	333 411	308 940	309 080	309 841	0,2
E Wasserversorgung; Abw., Abf. ents., Bes. v. Umweltv.	45 809	45 181	44 666	45 386	1,6
F Baugewerbe	265 598	270 643	276 950	288 227	4,1
G Handel; Instandhaltung und Reparatur von Kfz	1 871 242	1 901 947	1 949 879	1 996 776	2,4
H Verkehr und Lagerei	214 897	217 940	223 925	223 794	-0,1
I Gastgewerbe	73 990	77 674	82 451	86 536	5,0
J Information und Kommunikation	199 672	203 179	210 945	214 338	1,6
K Erbr. v. Finanz- u. Versicherungsdienstleist. ²	72 336	74 564	68 485	61 893	-9,6
L Grundstücks- und Wohnungswesen	163 996	168 501	173 074	180 098	4,1
M Erbr. v. freiberufl., wiss. u. techn. Dienstl.	230 447	238 890	248 220	257 325	3,7
N Erbr. v. sonst. Wirtsch. Dienstleistungen	143 212	150 394	158 752	168 629	6,2
O Öff. Verwaltung, Verteidig.; Sozialversich.	-	-	-	-	-
P Erziehung und Unterricht	14 294	14 757	15 569	16 871	8,4
Q Gesundheits- und Sozialwesen	148 792	161 461	178 536	187 466	5,0
R Kunst, Unterhaltung und Erholung	39 835	41 221	43 528	45 062	3,5
S Erbringung von sonstigen Dienstleistungen	55 736	56 355	57 445	57 088	-0,6
nach Größenklassen der Lieferungen und Leistungen					
von ... bis unter ... EUR					
unter 17 501	11 928	11 576	12 217	12 094	-1,0
17 501 - 50 000	35 430	34 963	34 954	34 513	-1,3
50 000 - 100 000	52 479	52 254	52 596	52 247	-0,7
100 000 - 250 000	123 841	124 900	126 814	127 495	0,5
250 000 - 500 000	142 991	145 144	149 435	150 837	0,9
500 000 - 1 Mill.	190 951	193 758	199 325	202 881	1,8
1 Mill. - 2 Mill.	232 856	236 645	242 201	247 632	2,2
2 Mill. - 5 Mill.	359 390	368 315	377 003	387 961	2,9
5 Mill. - 10 Mill.	304 022	312 940	323 775	331 232	2,3
10 Mill. - 25 Mill.	434 718	445 849	455 495	470 482	3,3
25 Mill. - 50 Mill.	363 404	374 156	380 653	393 604	3,4
50 Mill. - 100 Mill.	397 733	412 934	426 775	432 873	1,4
100 Mill. - 250 Mill.	552 319	562 340	583 113	587 661	0,8
250 Mill. und mehr	2 767 287	2 784 715	2 843 879	2 876 955	1,2
<u>nach der Rechtsform (ausführliche Gliederung s. Tab. 5.2)</u>					
Natürliche Personen; Einzelunternehmen	619 380	620 410	634 602	643 703	1,4
Personengesellschaften	1 515 596	1 534 245	1 572 023	1 597 506	1,6
Kapitalgesellschaften	3 300 072	3 351 478	3 428 905	3 479 627	1,5
Erwerbs- u. Wirtschaftsgenossenschaften	71 417	71 337	71 365	71 842	0,7
Betriebe gewerblicher Art von Körperschaften des öffentlichen Rechts	48 658	48 182	50 005	50 226	0,4
Sonstige Rechtsformen	414 227	434 838	451 333	465 563	3,2
nach Bundesländern					
Baden-Württemberg	997 864	1 014 023	1 060 212	1 081 196	2,0
Bayern	1 005 424	1 025 022	1 060 246	1 090 641	2,9
Berlin	205 367	210 870	218 949	224 050	2,3
Brandenburg	81 643	82 675	84 277	87 561	3,9
Bremen	77 666	71 847	70 311	69 328	-1,4
Hamburg	434 228	434 650	418 473	412 948	-1,3
Hessen	454 883	467 255	484 849	491 543	1,4
Mecklenburg-Vorpommern	46 632	46 371	46 496	47 298	1,7
Niedersachsen	541 328	559 861	582 836	585 139	0,4
Nordrhein-Westfalen	1 416 605	1 423 524	1 451 657	1 466 302	1,0
Rheinland-Pfalz	216 161	222 418	223 357	237 902	6,5
Saarland	67 076	70 071	72 646	72 302	-0,5
Sachsen	129 549	130 401	133 482	139 273	4,3
Sachsen-Anhalt	69 332	69 749	70 362	70 119	-0,3
Schleswig-Holstein	164 786	169 753	166 762	168 030	0,8
Thüringen	60 807	61 999	63 319	64 834	2,4

¹ Umsätze der Unternehmen. Ohne Umsatzsteuer.

² Ohne steuerfreie Bank- und Versicherungsumsätze, die nicht zum Vorsteuerabzug berechtigen.

2 Allgemeiner Überblick
2.1 Steuerliche Merkmale 2016 im Detail

Erhebungsmerkmal	Anzahl	Bemessungsgrundlage	Steuer
		Mill. EUR	
Steuerpflichtige insgesamt	6 550 960	x	x
darunter mit negativen Lieferungen und Leistungen	8 555	x	x
Lieferungen und Leistungen (Ausgangsumsatz) insgesamt¹	x	6 308 466	x
darunter mit negativen Lieferungen und Leistungen	x	- 571	x
Steuerpflichtige Lieferungen, sonstige Leistungen und unentgeltliche Wertabgaben			
Lieferungen und sonstige Leistungen zu 19 %	5 326 067	3 791 744	720 431
Unentgeltliche Wertabgaben			
Lieferungen nach § 3 (1b) UStG zu 19 %	631 964	2 851	542
Sonstige Leistungen nach § 3 (9a) UStG zu 19 %	1 860 535	6 446	1 225
Lieferungen und sonstige Leistungen zu 7 %	1 029 590	629 767	44 084
Unentgeltliche Wertabgaben			
Lieferungen nach § 3 (1b) UStG zu 7 %	291 712	897	63
Sonstige Leistungen nach § 3 (9a) UStG zu 7 %	31 600	179	13
Umsätze zu anderen Steuersätzen	36 586	- 12	- 8
Umsätze land- und forstwirtschaftlicher Betriebe nach § 24 UStG			
Lieferungen in das übrige Gemeinschaftsgebiet an Abnehmer mit USt-IdNr.	1 109	223	x
Steuerpflichtige Lieferungen (einschließlich unentgeltlicher Wertabgaben) von Sägewerkserzeugnissen	257	6	0
Steuerpflichtige Umsätze (einschl. unentgeltlicher Wertabgaben) von Getränken und alkoholischen Flüssigkeiten zu 8,3 %	14 069	1 051	87
Umsätze zu anderen Steuersätzen	1 288	28	2
Übrige steuerpflichtige Umsätze land- und forstwirtschaftlicher Betriebe, für die keine Steuer zu entrichten ist	30 094	8 212	x
Umsätze aus sonstigen Leistungen, die auf elektronischem Weg erbracht wurden (§ 3a (5) i. V. m. § 3a (4) Satz 2 Nr. 13 UStG)	19	10	x
Nachsteuer auf versteuerte Anzahlungen u. ä. wegen Steuersatzänderung	1 767	x	9
Leistungsempfänger als Steuerschuldner § 13b UStG			
Steuerpflichtige Umsätze (§ 13b (2) Nr. 2 bis 4, 5 (b) und 6 bis 9 UStG) eines im Inland ansässigen Unternehmers, für die der Leistungsempfänger die Steuer schuldet	492 503	223 019	x
Steuerpflichtige Umsätze (§ 13b (2) Nr. 10 UStG) eines im Inland ansässigen Unternehmers, für die der Leistungsempfänger die Umsatzsteuer schuldet	20 227	26 735	x
Umsätze, für die der Leistungsempfänger die Steuer nach § 13b (5) Satz 1 i. V. m. (2) Nr. 10 UStG schuldet	793	955	x
Übrige Umsätze, für die der Leistungsempfänger die Steuer nach § 13b (5) UStG schuldet	3 813	14 393	x
Auslagerer			
Lieferungen, die der Auslagerung vorangegangen sind	194	5 995	1 139
Steuerfreie Umsätze mit Vorsteuerabzug			
Inneregemeinschaftliche Lieferungen an Abnehmer mit USt-IdNr.	266 201	652 057	x
Inneregemeinschaftliche Lieferungen neuer Fahrzeuge an Abnehmer ohne USt-IdNr.	1 939	468	x
Weitere steuerfreie Umsätze mit Vorsteuerabzug (z.B. Ausfuhrlieferungen § 4 Nr. 1a UStG, Reiseleistungen § 25 (2) UStG)	260 303	594 632	x
Steuerfreie Umsätze ohne Vorsteuerabzug			
nicht zum Gesamtumsatz § 19 (3) UStG gehörend, nach § 4 Nr. 12 UStG (Vermietung und Verpachtung von Grundstücken usw.)	213 685	55 170	x
weitere nicht zum Gesamtumsatz § 19 (3) UStG gehörend, nach § 4 UStG	315 824	250 809	x
zum Gesamtumsatz § 19 (3) UStG gehörend	43 917	40 663	x
Inneregemeinschaftliche Erwerbe			
Steuerfreie inneregemeinschaftliche Erwerbe nach §§ 4b und 25c UStG	12 733	5 617	x
Steuerpflichtige inneregemeinschaftliche Erwerbe (§ 1a UStG)			
zum Steuersatz von 19 %	619 505	524 683	99 690
zum Steuersatz von 7 %	74 930	56 637	3 965
zu anderen Steuersätzen	718	34	5
neuer Fahrzeuge von Lieferanten ohne USt-IdNr. zum allgemeinen Steuersatz (§ 1b UStG)	225	51	7
Inneregemeinschaftliche Dreiecksgeschäfte			
Lieferungen, für die der letzte Abnehmer die Umsatzsteuer schuldet			
zum Steuersatz von 19 %	1 967	3 543	673
zum Steuersatz von 7 %	140	59	4
zu anderen Steuersätzen	54	13	2
Umsätze für die als Leistungsempfänger die Steuer nach § 13b UStG geschuldet wird			
Steuerpflichtige sonstige Leistungen eines im übrigen Gemeinschaftsgebiet ansässigen Unternehmers	300 448	154 506	28 978
Andere Leistungen eines im Ausland ansässigen Unternehmers	196 598	252 074	47 627
Lieferungen sicherungsbereigneter Gegenstände und Umsätze, die unter das GrESTG fallen	6 649	8 851	1 649
Lieferungen von Mobilfunkgeräten und integrierten Schaltkreisen	6 103	17 147	3 258
Andere Leistungen eines im Inland ansässigen Unternehmers	306 687	224 701	42 652
Sonstige Steuerbeträge, die geschuldet werden			
Steuer infolge Wechsels der Besteuerungsform, Nachsteuer/Anrechnung der Steuer, die auf bereits versteuerte Anzahlungen entfällt	1 163	x	3
In Rechnungen unrichtig oder unberechtigt ausgewiesene Steuerbeträge und nach § 6a (4) Satz 2 UStG geschuldete	24 729	x	112
Steuerbeträge, die nach § 17 (1) Satz 6 UStG geschuldet werden	4 012	x	74
Steuer-, Vorsteuer- und Kürzungsbeträge, die auf frühere Besteuerungszeiträume entfallen (nur für Kleinunternehmer)	1 858	x	0
Weitere Umsätze			
Betrag der Anzahlungen (Steuer infolge Wechsels der Besteuerungsform)	1 306	38	x
Inneregemeinschaftliche Dreiecksgeschäfte (§ 25b UStG), Lieferungen des ersten Abnehmers	5 501	31 356	x
Inneregemeinschaftliche Lieferungen neuer Fahrzeuge außerhalb eines Unternehmens (§ 2a UStG)	170	65	x
Beförderungs- und Versandungslieferungen aus dem übrigen Gemeinschaftsgebiet (§ 3c UStG)	1 035	1 359	x
Abziehbare Vorsteuer und Berichtigungsbeträge			
Vorsteuerbeträge aus Rechnungen von anderen Unternehmern (§ 15 (1) Satz 1 Nr. 1 UStG)	5 312 926	x	550 938
Vorsteuerbeträge aus inneregemeinschaftlichen Erwerben von Gegenständen (§ 15 (1) Satz 1 Nr. 3 UStG)	632 303	x	103 352
Entrichtete Einfuhrumsatzsteuer (§ 15 (1) Satz 1 Nr. 2 UStG)	160 616	x	51 234
Vorsteuerabzug für die Steuer, die der Abnehmer als Auslagerer nach § 13a (1) Nr. 6 UStG schuldet	1 616	x	1 118
Vorsteuerbeträge aus Leistungen im Sinne des § 13b UStG	680 027	x	122 240
Vorsteuerbeträge, die nach den allgemeinen Durchschnittssätzen berechnet sind (§ 23 UStG)	11 286	x	25
Vorsteuerbeträge nach dem Durchschnittssatz für bestimmte Körperschaften, Personenvereinigungen und Vermögensmassen	769	x	1
Vorsteuerabzug für inneregemeinschaftliche Lieferungen neuer Fahrzeuge außerhalb eines Unternehmens (§ 2a UStG) sowie von Kleinunternehmern im Sinne des § 19 (1) UStG	93	x	0
Vorsteuerbeträge aus inneregemeinschaftlichen Dreiecksgeschäften (§ 25b (5) UStG)	1 475	x	649
Vorsteuerberichtigungsbeträge			
nachträglich abziehbar	17 994	x	101
zurückzuzahlen	23 771	x	152
Anrechenbare Beträge			
Bei der Beförderungseinzelbesteuerung entrichtete Umsatzsteuer	551	x	0
Entrichtete Sicherheitsleistungen	642	x	0
Verbleibende Umsatzsteuer/Überschuss	5 831 875	x	166 779

1 Umsätze der Unternehmen. Ohne Umsatzsteuer.

2 Allgemeiner Überblick

2.2 Steuerpflichtige und deren Lieferungen und Leistungen, Vorsteuerbeträge und Umsatzsteuer 2016 nach Wirtschaftsabschnitten, Größenklassen der Lieferungen und Leistungen, Rechtsform und Bundesländern

Erhebungsmerkmal	Steuerpflichtige	Lieferungen und Leistungen ¹	Umsatzsteuer vor Abzug der Vorsteuerbeträge ²	Abziehbare Vorsteuerbeträge ³	Verbleibende Umsatzsteuer/Überschuss
	Anzahl		Mill. EUR		
Steuerpflichtige insgesamt	6 550 960	6 308 466	996 285	829 505	166 779
darunter mit negativen Lieferungen und Leistungen	8 555	- 571	- 54	52	- 106
nach dem wirtschaftlichen Schwerpunkt					
A Land- und Forstwirtschaft, Fischerei	209 548	50 033	4 860	4 712	149
B Bergbau und Gewinnung von Steinen und Erden	2 625	18 939	3 291	2 662	628
C Verarbeitendes Gewerbe	321 844	2 100 166	289 733	287 736	1 997
D Energieversorgung	883 110	309 841	84 807	72 426	12 381
E Wasserversorgung; Abw., Abf. ents., Bes. v. Umweltv.	14 451	45 386	7 380	6 098	1 282
F Baugewerbe	516 557	288 227	51 134	32 701	18 433
G Handel; Instandhaltung und Reparatur von Kfz	956 108	1 996 776	329 247	282 472	46 775
H Verkehr und Lagerei	152 035	223 794	35 435	27 541	7 893
I Gastgewerbe	315 939	86 536	12 579	7 489	5 090
J Information und Kommunikation	254 323	214 338	43 808	27 542	16 266
K Erbr. v. Finanz- u. Versicherungsdienstleist. ⁴	93 499	61 893	18 447	14 930	3 518
L Grundstücks- und Wohnungswesen	586 423	180 098	20 263	12 213	8 051
M Erbr. v. freiberufl., wiss. u. techn. Dienstl.	910 369	257 325	47 488	24 136	23 352
N Erbr. v. sonst. Wirtsch. Dienstleistungen	338 612	168 629	29 352	16 151	13 201
O Öff. Verwaltung, Verteidig.; Sozialversich.	-	-	-	-	-
P Erziehung und Unterricht	111 388	16 871	1 472	625	846
Q Gesundheits- und Sozialwesen	189 308	187 466	2 950	1 895	1 055
R Kunst, Unterhaltung und Erholung	275 240	45 062	5 725	3 571	2 155
S Erbringung von sonstigen Dienstleistungen	419 581	57 088	8 314	4 606	3 707
nach Größenklassen der Lieferungen und Leistungen					
von ... bis unter ... EUR					
unter 17 501	2 804 642	12 094	2 816	4 067	- 1 251
17 501 - 50 000	1 098 240	34 513	5 656	3 190	2 466
50 000 - 100 000	729 214	52 247	8 589	4 660	3 929
100 000 - 250 000	798 995	127 495	20 679	11 425	9 254
250 000 - 500 000	426 450	150 837	23 607	13 816	9 791
500 000 - 1 Mill.	288 764	202 881	31 816	19 247	12 568
1 Mill. - 2 Mill.	177 034	247 632	40 046	25 517	14 528
2 Mill. - 5 Mill.	125 489	387 961	62 997	42 962	20 034
5 Mill. - 10 Mill.	47 566	331 232	52 839	38 180	14 659
10 Mill. - 25 Mill.	30 664	470 482	73 411	56 615	16 796
25 Mill. - 50 Mill.	11 271	393 604	67 288	55 610	11 677
50 Mill. - 100 Mill.	6 186	432 873	64 791	55 100	9 691
100 Mill. - 250 Mill.	3 857	587 661	86 013	74 887	11 125
250 Mill. - 500 Mill.	1 411	487 669	69 994	63 251	6 743
500 Mill. - 1 Mrd.	655	443 123	65 572	59 022	6 550
1 Mrd. und mehr	522	1 946 163	320 170	301 953	18 217
nach der Rechtsform (ausführliche Gliederung s. Tab. 5.2)					
Natürliche Personen; Einzelunternehmen	4 639 331	643 703	101 449	63 079	38 370
Personengesellschaften	814 816	1 597 506	245 164	205 935	39 229
Kapitalgesellschaften	925 985	3 479 627	578 460	498 867	79 593
Erwerbs- u. Wirtschaftsgenossenschaften	7 700	71 842	8 196	7 005	1 191
Betriebe gewerblicher Art von Körperschaften des öffentlichen Rechts	10 053	50 226	4 140	3 025	1 115
Sonstige Rechtsformen	153 075	465 563	58 876	51 595	7 281
nach Bundesländern					
Baden-Württemberg	940 195	1 081 196	162 201	143 505	18 696
Bayern	1 324 812	1 090 641	162 761	135 332	27 428
Berlin	416 613	224 050	39 797	31 319	8 478
Brandenburg	190 023	87 561	13 698	10 222	3 477
Bremen	39 221	69 328	9 796	8 243	1 553
Hamburg	171 688	412 948	67 825	55 258	12 567
Hessen	502 620	491 543	82 779	66 543	16 236
Mecklenburg-Vorpommern	97 890	47 298	6 676	5 206	1 471
Niedersachsen	541 107	585 139	83 223	75 624	7 599
Nordrhein-Westfalen	1 165 661	1 466 302	245 961	199 739	46 222
Rheinland-Pfalz	320 118	237 902	37 266	31 581	5 685
Saarland	75 395	72 302	11 789	8 996	2 792
Sachsen	294 373	139 273	28 839	23 262	5 576
Sachsen-Anhalt	123 875	70 119	10 691	8 639	2 053
Schleswig-Holstein	207 279	168 030	23 290	18 637	4 653
Thüringen	140 090	64 834	9 693	7 399	2 293

1 Umsätze der Unternehmen. Ohne Umsatzsteuer.

2 Umsatzsteuer insgesamt für alle steuerpflichtigen Umsätze.

3 Einschließlich Vorsteuerberichtigungsbeträge.

4 Ohne steuerfreie Bank- und Versicherungsumsätze, die nicht zum Vorsteuerabzug berechtigen.

3 Wirtschaftszweig
3.1 Steuerpflichtige, Umsätze und Umsatzsteuer 2016

Nr. der Klassifikation der Wirtschaftszweige 2008	Wirtschaftsgliederung	Steuerpflichtige	Lieferungen und Leistungen ¹	Innergemeinschaftliche Erwerbe ¹	Umsatzsteuer vor Abzug der Vorsteuerbeträge ²	Abziehbare Vorsteuerbeträge ³	Verbleibende Umsatzsteuer/Überschuss
		Anzahl	1 000 EUR				
A - S	Wirtschaftszweige insgesamt	6 550 960	6 308 466 131	587 020 685	996 284 764	829 504 971	166 779 052
	darunter mit negativen Lieferungen und Leistungen	8 555	- 571 480	22 954	- 53 505	52 474	- 105 979
A	Land- und Forstwirtschaft, Fischerei	209 548	50 032 512	1 695 686	4 860 383	4 711 572	148 810
01	Landwirtschaft, Jagd u. damit verb. Tätigkeiten	192 541	45 443 308	1 561 672	4 166 283	4 263 847	- 97 564
01.1	Anbau einjähriger Pflanzen	45 438	8 525 678	234 459	675 061	714 264	- 39 203
01.11	Anbau v. Getr. (oh. Reis), Hülsenfr. u. Ölsaaten	42 343	6 957 472	100 731	540 358	579 860	- 39 502
01.12	Anbau von Reis	•	•	-	-	-	-
01.13	Anbau v. Gemüse u. Melonen sow. Wurzeln u. Knollen	1 758	1 247 447	106 605	103 272	106 185	- 2 912
01.13.1	Anbau von Gemüse und Melonen	1 516	1 073 118	102 419	87 572	90 638	- 3 065
01.13.2	Anbau v. Kartoffeln sow. sonst. Wurzeln u. Knollen	242	174 329	4 185	15 700	15 547	153
01.14	Anbau von Zuckerrohr	-	-	-	-	-	-
01.15	Anbau von Tabak	•	•	-	•	•	•
01.16	Anbau von Faserpflanzen	8	2 834	1	195	244	- 48
01.19	Anbau von sonstigen einjährigen Pflanzen	1 320	317 245	27 123	31 153	27 947	3 206
01.19.1	Anbau von Zierpflanzen zum Schnitt	653	207 192	21 601	21 505	18 066	3 439
01.19.2	Erzeugung v. Blumensamen	10	2 154	132	190	156	34
01.19.9	Anbau v. sonst. einjährig. Pflanzen a.n.g.	657	107 899	5 390	9 459	9 726	- 267
01.2	Anbau mehrjährig. Pflanzen	15 799	2 626 935	66 619	263 514	139 951	123 563
01.21	Anbau von Wein- und Tafeltrauben	12 422	1 865 992	23 928	204 280	84 696	119 585
01.22	Anbau von tropischen u. subtropischen Früchten	•	•	-	-	-	-
01.23	Anbau von Zitrusfrüchten	4	327	25	42	34	8
01.24	Anbau von Kern- und Steinobst	2 246	465 426	23 321	38 541	32 775	5 765
01.25	Anbau v. sonstigem Obst und Nüssen	402	122 125	8 443	7 568	6 446	1 122
01.25.1	Anbau von Erdbeeren	106	46 144	6 190	3 334	2 023	1 311
01.25.9	Anbau v. sonst. Obst (oh. Erdbeeren) u. Nüss.	296	75 980	2 254	4 234	4 423	- 189
01.26	Anbau von ölhaltigen Früchten	•	•	•	•	•	•
01.27	Anbau von Pflanzen zur Herstellung v. Getränken	36	3 967	60	339	331	9
01.28	Anb. v. Gewürzpfl., Pfl. f. arom., nark. u. pharm. Zw.	47	26 418	2 140	2 226	2 723	- 497
01.29	Anbau sonstiger mehrjähriger Pflanzen	639	142 603	8 703	10 508	12 944	- 2 436
01.3	Betr. v. Baumschulen sow. Anb. v. Pfl. z. Vermehr. zw.	3 853	1 458 408	184 477	137 982	104 301	33 682
01.30.1	Anbau v. Zimmerpflanzen, Beet- und Balkonpflanzen	1 936	813 889	121 161	74 626	59 143	15 482
01.30.2	Betrieb von Baumschulen	1 917	644 520	63 317	63 357	45 157	18 199
01.4	Tierhaltung	31 903	12 194 291	625 381	962 203	1 072 348	- 110 145
01.41	Haltung von Milchkühen	11 797	2 343 125	29 841	175 338	209 106	- 33 768
01.42	Haltung von anderen Rindern	1 065	372 152	13 477	29 634	35 861	- 6 226
01.43	Haltung von Pferden und Eseln	3 224	467 816	12 520	66 068	58 937	7 131
01.44	Haltung von Kamelen	15	313	11	57	58	- 1
01.45	Haltung von Schafen und Ziegen	1 900	172 948	6 302	23 766	20 789	2 977
01.46	Haltung von Schweinen	7 381	3 746 702	130 727	274 493	287 334	- 12 842
01.47	Haltung von Geflügel	2 807	4 468 751	407 188	329 984	399 376	- 69 392
01.49	Sonstige Tierhaltung	3 714	622 484	25 315	62 863	60 887	1 977
01.5	Gemischte Landwirtschaft	81 604	15 477 083	191 877	1 394 192	1 616 550	- 222 358
01.6	Erbring. v. landwirtsch. Dienstleistungen	13 857	5 155 805	258 784	732 879	616 006	116 873
01.61	Erbr. v. landw. Dienstl. für den Pflanzenbau	6 672	2 805 408	57 875	454 922	364 259	90 663
01.62	Erbr. v. landw. Dienstl. für die Tierhaltung	4 550	1 169 215	47 341	138 878	113 347	25 531
01.63	Nach d. Ernte anf. Tätigk. i. d. pflanzt. Erzeugung	391	100 320	1 258	15 884	13 156	2 727
01.64	Saatgut aufbereitung	2 244	1 080 861	152 310	123 195	125 244	- 2 048
01.7	Jagd, Fallenstellerei u. damit verb. Tätigkeiten	87	5 108	74	452	427	24
02	Forstwirtschaft und Holzeinschlag	15 330	4 051 958	57 892	655 921	418 286	237 635
02.1	Forstwirtschaft	3 717	1 172 300	13 200	177 443	119 249	58 194
02.2	Holzeinschlag	5 074	1 101 933	9 527	171 727	99 285	72 441
02.3	Sammeln v. wild wachsend. Produkten (oh. Holz)	20	705	31	112	38	74
02.4	Erbr. v. Dienstleistungen f. Forstw. u. Holzeinschlag	6 519	1 777 021	35 134	306 640	199 713	106 926
03	Fischerei und Aquakultur	1 677	537 245	76 122	38 178	29 440	8 739
03.1	Fischerei	875	390 294	52 524	23 706	16 751	6 955
03.11	Meeresfischerei	499	332 798	47 858	18 003	12 953	5 050
03.12	Süßwasserfischerei	376	57 495	4 666	5 704	3 799	1 905
03.2	Aquakultur	802	146 952	23 598	14 472	12 688	1 783
03.21	Meeressaquakultur	49	5 450	531	590	1 114	- 524
03.22	Süßwasseraquakultur	753	141 501	23 067	13 882	11 575	2 307
B	Bergbau und Gewinnung von Steinen und Erden	2 625	18 938 759	469 347	3 290 917	2 662 465	628 452
05	Kohlenbergbau	10	2 574 825	29 588	490 183	288 966	201 217
05.1	Steinkohlenbergbau	•	•	•	•	•	•
05.2	Braunkohlenbergbau	•	•	•	•	•	•
06	Gewinnung von Erdöl und Erdgas	17	1 716 480	3 609	255 151	223 006	32 145
06.1	Gewinnung von Erdöl	•	•	•	•	•	•
06.2	Gewinnung von Erdgas	•	•	•	•	•	•
07	Erzbergbau	11	2 649	-	41	53	- 12
07.1	Eisenerzbergbau	•	•	-	•	•	•
07.2	NE-Metallerzbergbau	•	•	-	•	•	•
07.21	Bergbau auf Uran- und Thoriumerze	-	-	-	-	-	-
07.29	Sonstiger NE-Metallerzbergbau	•	•	-	•	•	•
08	Gewinnung v. Steinen und Erden, sonst. Bergbau	2 394	11 189 117	346 956	1 660 129	1 351 927	308 202
08.1	Gewinn. v. Natursteinen, Kies, Sand, Ton u. Kaolin	2 119	8 100 391	193 669	1 336 866	997 859	339 008
08.11	Gewinn. v. Naturwerk- u. Natursteinen	683	4 596 547	138 861	727 140	564 712	162 428
08.12	Gewinnung von Kies, Sand, Ton und Kaolin	1 436	3 503 843	54 808	609 726	433 147	176 580
08.9	Sonst. Bergbau; Gewinn. v. Steinen u. Erden a.n.g.	275	3 088 726	153 287	323 263	354 068	- 30 805
08.91	Bergbau auf chemische und Düngemittelminerale	•	•	•	•	•	•
08.92	Torf Gewinnung	112	345 338	37 931	50 239	47 625	2 614

Nr. der Klassifikation der Wirtschaftszweige 2008	Wirtschaftsgliederung	Steuerpflichtige	Lieferungen und Leistungen ¹	Innergemeinschaftliche Erwerbe ¹	Umsatzsteuer vor Abzug der Vorsteuerbeträge ²	Abziehbare Vorsteuerbeträge ³	Verbleibende Umsatzsteuer/Überschuss
		Anzahl	1 000 EUR				
08.93	Gewinnung von Salz	•	•	•	•	•	•
08.99	Gewinnung von Steinen und Erden a.n.g.	147	516 891	66 660	85 856	66 280	19 576
09	Erbr.v.DL.f.d.Bergb.u.f.d.Gew.v.Steinen u.Erden	193	3 455 688	89 194	885 413	798 513	86 900
09.1	Erbr.v.DL.f.d. Gewinnung von Erdöl und Erdgas	138	3 386 513	88 301	872 284	790 342	81 942
09.9	Erbr.v.DL.f.d.sonst.Bergb.u.d.Gew.v.Stein.u.Erd.	55	69 175	893	13 128	8 171	4 957
C	Verarbeitendes Gewerbe	321 844	2 100 165 621	299 637 399	289 732 981	287 736 176	1 996 799
10	Herstellung v.Nahrungs- und Futtermitteln	37 988	178 027 431	20 262 400	14 809 227	17 313 928	- 2 504 701
10.1	Schlachten und Fleischverarbeitung	13 353	42 785 872	3 065 732	3 157 963	3 732 003	- 574 040
10.11	Schlachten (ohne Schlachten von Geflügel)	1 202	13 190 369	1 009 137	926 784	1 109 253	- 182 468
10.12	Schlachten von Geflügel	155	3 251 894	147 886	252 318	325 686	- 73 368
10.13	Fleischverarbeitung	11 996	26 343 609	1 908 709	1 978 861	2 297 064	- 318 204
10.2	Fischverarbeitung	341	3 091 115	941 306	241 899	256 838	- 14 938
10.3	Obst- und Gemüseverarbeitung	1 163	10 379 137	2 354 049	1 203 859	1 234 605	- 30 746
10.31	Kartoffelverarbeitung	91	2 025 040	213 027	145 935	206 714	- 60 778
10.32	Herstellung von Frucht- und Gemüsesäften	490	3 787 686	1 038 034	642 306	555 038	87 267
10.39	Sonstige Verarbeitung von Obst und Gemüse	582	4 566 412	1 102 988	415 618	472 853	- 57 235
10.4	Herstellung v. pflanzl. u.tierisch.Ölen u.Fetten	303	4 846 893	1 234 286	544 088	566 005	- 21 917
10.41	Herst.v.Ölen u.Fetten (oh.Marg.u.ä.Nahr.fette)	286	4 484 638	1 123 367	510 645	508 670	1 975
10.42	Herstellung von Margarine u. ä. Nahrungsfetten	17	362 255	110 919	33 443	57 335	- 23 892
10.5	Milchverarbeitung	1 250	30 730 329	3 129 087	2 140 425	3 052 487	- 912 062
10.51	Milchverarbeitung (ohne Herst.v.Speiseeis)	611	29 755 007	2 976 966	2 053 143	2 944 177	- 891 034
10.52	Herstellung von Speiseeis	639	975 322	152 120	87 282	108 310	- 21 028
10.6	Mahl- und Schälmaschinen, H.v. Stärke u. -erzeugn.	876	6 698 501	814 856	516 661	621 548	- 104 888
10.61	Mahl- und Schälmaschinen	844	4 762 526	536 532	347 161	414 936	- 67 775
10.62	Herstellung von Stärke und Stärkeerzeugnissen	32	1 935 975	278 324	169 499	206 612	- 37 113
10.7	Herstellung von Back- und Teigwaren	15 968	25 312 884	1 252 136	2 082 515	2 060 346	22 169
10.71	Herstellung von Backwaren (ohne Dauerbackwaren)	15 202	20 313 060	508 540	1 703 015	1 575 703	127 313
10.72	Herstellung von Dauerbackwaren	364	4 068 970	631 413	307 062	396 990	- 89 928
10.73	Herstellung von Teigwaren	402	930 854	112 183	72 437	87 653	- 15 216
10.8	Herstellung von sonstigen Nahrungsmitteln	3 410	44 692 891	5 591 973	4 046 216	4 828 498	- 782 282
10.81	Herstellung von Zucker	21	2 847 297	127 644	212 434	320 713	- 108 279
10.82	Herstellung von Süßwaren (ohne Dauerbackwaren)	683	13 530 267	2 246 978	1 124 502	1 465 509	- 341 007
10.83	Verarb.v.Kaffee u.Tee, Herst.v.Kaffee-Ersatz	480	6 497 509	256 907	631 638	666 157	- 34 519
10.84	Herstellung von Würzmitteln und Soßen	261	6 377 107	1 013 717	595 746	713 659	- 117 913
10.85	Herstellung von Fertiggerichten	181	4 376 209	368 216	413 658	433 288	- 19 631
10.86	Herst.v. homogenisiert. und diätet. Nahrungsm.	285	1 745 323	330 468	161 027	180 770	- 19 743
10.89	Herst. von sonstigen Nahrungsmitteln a.n.g.	1 499	9 319 179	1 248 043	907 211	1 048 403	- 141 191
10.9	Herstellung von Futtermitteln	1 324	9 489 809	1 878 975	875 601	961 599	- 85 998
10.91	Herstellung von Futtermitteln für Nutztiere	614	6 766 724	1 380 526	649 113	682 443	- 33 329
10.92	Herstellung von Futtermitteln für sonstige Tiere	710	2 723 084	498 450	226 488	279 156	- 52 668
11	Getränkeherstellung	4 745	25 150 585	2 132 439	4 716 881	3 152 452	1 564 429
11.01	Herstellung von Spirituosen	1 938	3 013 410	321 363	559 676	270 658	289 018
11.02	Herstellung von Traubenwein	678	3 297 230	253 780	621 284	387 682	233 602
11.03	Herstellung v.Apfelwein u. anderen Fruchtweinen	229	99 151	5 074	19 150	11 952	7 198
11.04	Herst.v..Wermutwein u. sonst.aromat. Weinen	32	84 054	24 960	20 152	13 213	6 939
11.05	Herstellung von Bier	1 292	9 528 925	212 410	1 656 683	1 155 589	501 094
11.06	Herstellung von Malz	46	733 259	140 557	101 176	72 244	28 932
11.07	H.v.Erfrisch.getränken; Gewinn.nat..Min.wässer	530	8 394 555	1 174 295	1 738 759	1 241 114	497 645
12	Tabakverarbeitung	69	20 244 952	1 535 713	4 071 270	933 703	3 137 566
13	Herstellung von Textilien	9 632	14 024 998	2 420 019	2 149 958	1 924 728	225 230
13.1	Spinnstoffaufbereitung und Spinnerei	257	1 376 546	286 626	175 218	197 806	- 22 587
13.2	Weberei	413	1 895 431	349 685	265 123	257 293	7 830
13.3	Veredlung von Textilien und Bekleidung	3 466	1 315 233	126 892	216 240	168 329	47 911
13.9	Herstellung von sonstigen Textilwaren	5 496	9 437 787	1 656 816	1 493 377	1 301 300	192 076
13.91	Herstellung von gewirktem und gestricktem Stoff	338	800 305	107 939	125 212	113 036	12 175
13.92	Herst.v.konfektioniert. Textilwaren(oh.Bekleid.)	1 470	2 898 045	415 382	498 533	388 899	109 633
13.93	Herstellung von Teppichen	203	739 101	219 582	143 692	106 629	37 063
13.94	Herstellung von Seilerwaren	138	319 663	44 234	51 537	41 125	10 413
13.95	Herst. v. Vliesstoff u. Erzeugn.daraus(oh.Bekl.)	78	1 141 650	297 350	162 152	171 819	- 9 667
13.96	Herstellung von technischen Textilien	1 294	2 651 039	448 629	368 430	356 021	12 409
13.99	Herstellung von sonstigen Textilwaren a.n.g.	1 975	887 984	123 700	143 820	123 770	20 050
14	Herstellung von Bekleidung	8 024	11 384 136	1 310 249	1 904 760	1 655 544	249 215
14.1	Herst. von Bekleidung (ohne Pelzbekleidung)	7 347	10 754 111	1 217 691	1 791 939	1 574 890	217 049
14.11	Herstellung von Lederbekleidung	148	66 013	10 048	12 839	8 112	4 727
14.12	Herstellung v. Arbeits- und Berufsbekleidung	223	773 280	126 408	148 684	111 567	37 118
14.13	Herstellung von sonstiger Oberbekleidung	4 351	6 260 601	681 529	1 003 071	909 332	93 739
14.14	Herstellung von Wäsche	280	1 205 301	166 457	212 197	179 453	32 744
14.19	H.v.sonst.Bekleidung u. Bekleidungszubeh. a.n.g.	2 345	2 448 916	233 248	415 148	366 426	48 722
14.2	Herstellung von Pelzwaren	261	38 871	3 721	6 687	4 893	1 794
14.3	H.v.Bekleid.a. gewirktem u. gestricktem Stoff	416	591 154	88 837	106 134	75 761	30 373
14.31	Herstellung von Strumpfwaren	63	349 338	44 439	58 147	43 641	14 507
14.39	H.v.sonst. Bekleid. aus gewirk.u.gestrick.Stoff	353	241 816	44 398	47 986	32 121	15 866
15	Herstellung von Leder, Lederwaren und Schuhen	2 243	5 385 987	1 124 816	1 098 492	1 091 645	6 847
15.1	H.v.Leder u. Lederwaren (oh. H.v.Lederbekleid.)	1 450	1 280 319	244 699	194 301	184 317	9 983
15.11	H.v.Leder u.-faserst; Zuricht.u.Färb.v.Fellen	163	593 861	163 297	78 024	96 397	- 18 373
15.12	Lederverarbeitung (oh.Herst.v. Lederbekl.)	1 287	686 457	81 402	116 276	87 920	28 356
15.2	Herstellung von Schuhen	793	4 105 669	880 117	904 192	907 328	- 3 136
16	H.v.Holz-,Flecht-,Korb-u.Korkwaren(oh.Möbel)	19 681	25 523 097	2 576 793	4 296 310	3 502 426	793 884
16.1	Säge-, Hobel- und Holzimpfprägnierwerke	3 865	7 301 512	779 014	1 141 025	1 037 939	103 086
16.2	H.v.sonst.Holz-, Kork-,Flecht-u.Korbw.(oh.Möb.)	15 816	18 221 585	1 797 780	3 155 285	2 464 487	690 798

Nr. der Klassifikation der Wirtschaftszweige 2008	Wirtschaftsgliederung	Steuerpflichtige	Lieferungen und Leistungen ¹	Innergemeinschaftliche Erwerbe ¹	Umsatzsteuer vor Abzug der Vorsteuerbeträge ²	Abziehbare Vorsteuerbeträge ³	Verbleibende Umsatzsteuer/Überschuss
		Anzahl	1 000 EUR				
16.21	H.v.Furnier-,Sperrholz-,Holzfaser-u.Holzspanpl.	450	5 193 586	720 959	757 187	750 622	6 565
16.22	Herstellung von Parketttafeln	44	177 069	25 169	31 516	27 656	3 860
16.23	H.v.s.Konstr.-,Fertigb.,Ausb.e.u.Fertigt.a.Hz.	10 662	8 544 957	518 525	1 610 153	1 096 455	513 699
16.24	H.v.Verpack.mitt.,Lagerbeh.u.Ladungsträg.a.Holz	1 103	2 580 146	332 885	462 884	369 450	93 434
16.29	H.v.Holz.w. a.n.g.,Kork-,Flecht-u.Korbw.(oh.Mob.)	3 557	1 725 827	200 242	293 544	220 305	73 239
17	Herstellung von Papier, Pappe und Waren daraus	3 021	43 126 861	6 767 706	6 959 976	6 318 433	641 543
17.1	H.v.Holz- u. Zellstoff, Papier, Karton u. Pappe	689	18 696 815	3 386 636	2 934 537	2 841 105	93 432
17.11	Herstellung von Holz- und Zellstoff	107	1 254 425	341 586	201 289	187 633	13 656
17.12	Herstellung von Papier, Karton und Pappe	582	17 442 390	3 045 049	2 733 248	2 653 472	79 776
17.2	Herst. von Waren aus Papier, Karton und Pappe	2 332	24 430 046	3 381 070	4 025 439	3 477 328	548 111
17.21	H.v.Wellp.u.-papp.sow.v.Verp.a.Pap.,Kart.u.Pappe	972	14 729 625	1 647 432	2 407 232	2 070 870	336 362
17.22	H.v.Haush.-,Hyg.-u.Toi.art.a.Zells.,Pap.u.Pappe	193	4 688 621	769 959	795 687	715 052	80 635
17.23	H.v.Schreibw.u.Bürobed. a. Papier,Karton u.Pappe	473	2 103 809	428 438	339 588	301 844	37 744
17.24	Herstellung von Tapeten	49	527 617	66 692	71 728	72 134	- 406
17.29	H.v.sonstigen Waren a. Papier,Karton u.Pappe	645	2 380 374	468 549	411 204	317 428	93 775
18	H.v.Druckerz.,Vervielf.v.Besp.Ton-,Bild-u.Dat.tr.	17 588	21 537 825	1 313 443	3 612 034	2 740 019	872 015
18.1	Herstellung von Druckerzeugnissen	16 023	20 980 020	1 285 957	3 515 207	2 671 682	843 525
18.11	Drucken von Zeitungen	520	2 558 781	52 657	376 202	280 716	95 487
18.12	Drucken a.n.g.	9 620	15 374 017	1 123 698	2 618 772	2 060 563	558 209
18.13	Druck- und Medieneinstufung	4 618	2 348 457	85 434	399 418	258 225	141 193
18.14	Binden v.Druckerzeugn. u.damit verbund.Dienstl.	1 265	698 766	24 167	120 814	72 178	48 636
18.2	Vervielfält.v.bespielt. Ton-,Bild- u.Datenträg.	1 565	557 805	27 486	96 827	68 337	28 490
19	Kokerei und Mineralölverarbeitung	167	107 618 671	10 520 966	20 238 702	14 267 177	5 971 526
19.1	Kokerei	•	•	•	•	•	•
19.2	Mineralölverarbeitung	•	•	•	•	•	•
20	Herstellung von chemischen Erzeugnissen	6 196	148 060 847	22 458 140	21 046 198	22 850 528	- 1 804 330
20.1	H.v.chem.Grdst.,Düngem.,Kunst.u.syn.Kaut.i.Prim.	1 694	85 326 784	13 655 648	11 881 672	13 381 215	- 1 499 542
20.11	Herstellung von Industriegasen	89	2 278 823	148 736	464 009	342 195	121 815
20.12	Herstellung von Farbstoffen und Pigmenten	105	2 117 621	416 040	300 365	328 131	- 27 766
20.13	H.v.sonst.anorganischen Grundstoff.u.Chemikalien	213	6 252 695	1 360 085	987 901	1 041 607	- 53 706
20.14	H.v.sonst. organischen Grundstoff.u.Chemikalien	530	53 435 628	7 817 813	6 602 810	8 088 801	- 1 485 991
20.15	Herst.v. Düngemitteln u.Stickstoffverbindungen	175	2 906 088	532 077	481 783	436 888	44 895
20.16	Herstellung von Kunststoffen in Primärformen	569	17 926 641	3 341 432	2 999 940	3 081 668	- 81 728
20.17	Herst. von synthetischem Kautschuk i.Primärformen	13	409 288	39 467	44 865	61 926	- 17 061
20.2	H.v.Schädl.bekämpf.-, Pflanz.sch.-u.Desinf.m.	121	617 115	152 730	121 144	89 318	31 826
20.3	Herst.v.Anstrichmitteln, Druckfarben und Kitten	515	10 207 311	1 443 471	1 527 209	1 457 777	69 432
20.4	H.v.Seif.,Wasch-,Reinig-,Körp.pfl.m.sow.Duftst.	1 923	16 697 887	2 126 099	3 033 974	2 882 032	151 942
20.41	H.v. Seifen, Wasch-, Reinigungs-u.Poliemitt.	554	8 689 083	566 780	1 648 886	1 719 890	- 71 004
20.42	H.v.Körperpflegemitteln und Duftstoffen	1 369	8 008 804	1 559 318	1 385 088	1 162 142	222 947
20.5	Herstellung v.sonstigen chemischen Erzeugnissen	1 827	32 314 292	4 488 728	4 146 405	4 633 993	- 487 588
20.51	Herstellung von pyrotechnischen Erzeugnissen	176	365 837	26 247	62 631	52 475	10 156
20.52	Herstellung von Klebstoffen	115	4 074 316	412 493	555 780	567 354	- 11 575
20.53	Herstellung von etherischen Ölen	38	1 523 998	249 684	153 663	189 510	- 35 847
20.59	Herst. v. sonstigen chem. Erzeugn. a.n.g.	1 498	26 350 141	3 800 304	3 374 331	3 824 654	- 450 323
20.6	Herstellung von Chemiefasern	116	2 897 459	591 465	335 792	406 193	- 70 400
21	Herstellung von pharmazeutischen Erzeugnissen	1 360	81 873 830	11 857 652	12 425 838	12 528 337	- 102 499
21.1	Herstellung von pharmazeutischen Grundstoffen	179	6 844 517	1 101 394	1 108 040	1 073 535	34 504
21.2	H.v.pharmaz.Spezialit. u.sonst.pharmaz.Erzeugn.	1 181	75 029 313	10 756 259	11 317 798	11 454 801	- 137 004
22	Herstellung von Gummi- und Kunststoffwaren	9 913	98 789 413	16 309 247	15 716 276	14 321 242	1 395 034
22.1	Herstellung von Gummiwaren	1 275	27 217 327	5 544 036	4 517 221	4 203 989	313 233
22.11	Herstellung und Rundemeuerung von Bereifungen	512	18 841 437	3 955 508	3 243 226	3 099 912	143 314
22.19	Herstellung von sonstigen Gummiwaren	763	8 375 890	1 588 528	1 273 996	1 104 077	169 919
22.2	Herstellung von Kunststoffwaren	8 638	71 572 087	10 765 211	11 199 055	10 117 254	1 081 801
22.21	Herst. v. Platten,Folien,Schläuch.u.Prof.a.Kunst.	1 084	17 205 390	3 373 854	2 686 477	2 581 435	105 042
22.22	H.v. Verpackungsmitteln aus Kunststoffen	935	13 003 703	2 566 489	2 088 278	1 915 721	172 557
22.23	H.v. Baubedarfsartikeln aus Kunststoffen	1 485	9 821 934	1 078 658	1 666 890	1 382 392	284 498
22.29	Herstellung von sonstigen Kunststoffwaren	5 134	31 541 060	3 746 210	4 757 410	4 237 706	519 704
23	H.v.Glas,Glasw.,Keramik,Verarb.v.Steinen u.Erden	15 338	51 503 656	3 818 556	8 687 017	7 007 547	1 679 470
23.1	Herstellung von Glas und Glaswaren	2 028	13 817 501	1 334 796	2 115 183	1 909 896	205 287
23.11	Herstellung von Flachglas	148	1 225 403	153 889	188 588	171 199	17 388
23.12	Veredlung u.Bearbeit. von Flachglas	603	2 083 981	246 147	341 869	292 609	49 261
23.13	Herstellung von Hohlglas	251	3 475 883	312 889	559 598	503 588	56 010
23.14	Herstellung von Glasfasern und Waren daraus	126	563 503	114 260	96 988	78 364	18 625
23.19	Herst.,Veredl.,Bearb.v.so.Glas einschl.tech.Gl.	900	6 468 730	507 612	928 140	864 136	64 004
23.2	H.v.feuerfest.keramisch.Werkstoffen und Waren	161	1 866 785	296 337	266 410	267 751	- 1 341
23.3	Herstellung von keramischen Baumaterialien	533	3 262 429	367 552	548 796	429 294	119 503
23.31	H.v.keramisch.Wand- und Bodenfliesen u. -platten	256	1 385 749	267 791	229 938	188 569	41 368
23.32	Herstellung von Ziegeln und sonstiger Baukeramik	277	1 876 680	99 761	318 859	240 724	78 134
23.4	H.v.sonst.Porzellan- u. keramischen Erzeugnissen	1 963	3 476 442	403 800	489 626	410 775	78 852
23.41	H.v.keram.Haushaltsw. und Ziergegenständen	1 230	647 938	27 561	90 822	65 814	25 008
23.42	Herstellung von Sanitärkeramik	194	982 807	271 650	198 135	138 177	59 958
23.43	Herst.v. Isolatoren und Isolierteilen a. Keramik	24	130 704	21 245	17 090	15 988	1 102
23.44	H.v.keram. Erzeugnissen für sonst. techn. Zwecke	157	1 347 039	47 560	137 487	143 127	- 5 641
23.49	Herst. von sonstigen keramischen Erzeugnissen	358	367 954	35 784	46 093	47 669	- 1 575
23.5	Herstellung von Zement, Kalk und gebranntem Gips	110	4 452 772	126 330	822 369	620 699	201 670
23.51	Herstellung von Zement	54	3 453 224	102 717	641 531	492 609	148 922
23.52	Herstellung von Kalk und gebranntem Gips	56	999 548	23 614	180 838	128 090	52 748
23.6	H.v. Erzeugnissen aus Beton, Zement und Gips	3 690	18 247 006	684 135	3 343 957	2 561 205	782 752
23.61	H.v.Erzg.a.Beton,Zement u.Kalksandstein f.d.Bau	2 058	10 040 874	422 253	1 843 279	1 359 345	483 933
23.62	Herstellung von Gipszeugnissen für den Bau	66	1 851 231	126 053	310 535	258 079	52 456

Nr. der Klassifikation der Wirtschaftszweige 2008	Wirtschaftsgliederung	Steuerpflichtige	Lieferungen und Leistungen ¹	Innergemeinschaftliche Erwerbe ¹	Umsatzsteuer vor Abzug der Vorsteuerbeträge ²	Abziehbare Vorsteuerbeträge ³	Verbleibende Umsatzsteuer/Überschuss
		Anzahl	1 000 EUR				
23.63	Herstellung von Frischbeton (Transportbeton)	637	3 768 665	37 515	704 107	557 538	146 569
23.64	H.v. Mörtel u.and.Beton (Trockenbeton)	243	1 565 283	44 306	294 087	248 310	45 777
23.65	Herstellung von Faserzementwaren	19	92 186	13 083	18 892	13 186	5 706
23.69	H.v.sonst.Erzg.a.Beton, Zement und Gips a.n.g.	667	928 677	40 924	173 058	124 747	48 311
23.7	Be- u.Verarb.v.Naturwerksteinen u.Naturst.a.n.g.	6 188	2 236 881	119 887	420 695	238 434	182 261
23.9	H.v.Schleifk.,-mitt,s.Erz.a.n.met.Min.a.n.g.	665	4 143 839	485 718	679 980	569 494	110 486
23.91	H.v.Schleifkörpern u. Schleifmitteln a.Unterl.	197	1 104 213	153 643	132 886	134 766	- 1 880
23.99	H.v.sonst.Erzeugn. aus nichtmet.Mineral. a.n.g.	468	3 039 627	332 075	547 094	434 728	112 366
24	Metallerzeugung und -bearbeitung	4 654	98 575 229	19 179 207	16 225 695	15 489 862	735 833
24.1	Erzeugung von Roheisen, Stahl u.Ferrollegierungen	1 071	40 871 587	7 964 681	7 089 432	6 341 048	748 384
24.2	H.v.Stahl,-form,-verschl,-verb.a.Stahl	575	5 297 126	886 215	823 760	789 255	34 505
24.3	Sonst. erste Bearb. von Eisen und Stahl	350	6 268 585	965 895	1 033 281	966 328	66 953
24.31	Herstellung von Blankstahl	88	745 976	79 867	123 886	114 667	9 219
24.32	H.v.Kaltband m.e.Breite v.weniger als 600 mm	39	2 241 063	372 868	391 608	371 593	20 016
24.33	Herstellung von Kaltprofilen	76	1 070 294	116 738	144 298	148 573	- 4 276
24.34	Herstellung von kaltgezogenem Draht	147	2 211 251	396 422	373 489	331 495	41 995
24.4	Erzeug. u. erste Bearb. von NE-Metallen	1 562	31 910 140	7 367 357	4 854 467	5 468 625	- 614 158
24.41	Erzeug. u. erste Bearb. von Edelmetallen	371	3 201 422	624 467	644 242	805 937	- 161 695
24.42	Erzeug. u. erste Bearb. von Aluminium	310	13 497 426	3 014 065	2 097 985	2 127 611	- 29 626
24.43	Erzeug. u. erste Bearb. von Blei, Zink und Zinn	57	1 855 544	514 896	328 560	316 119	12 441
24.44	Erzeug. u. erste Bearb. von Kupfer	61	9 653 300	2 791 762	1 270 549	1 706 615	- 436 065
24.45	Erzeug.u.erste Bearb.v.sonstigen NE-Metallen	763	3 702 448	422 165	513 130	512 343	787
24.46	Aufbereitung von Kernbrennstoffen	-	-	-	-	-	-
24.5	Gießereien	1 096	14 227 791	1 995 059	2 424 755	1 924 606	500 149
24.51	Eisengießereien	444	6 673 312	1 068 359	1 068 359	888 697	179 661
24.52	Stahlgießereien	94	1 319 239	126 113	197 413	157 186	40 227
24.53	Leichtmetallgießereien	452	4 326 742	694 757	793 561	596 018	197 543
24.54	Buntmetallgießereien	106	1 908 498	673 095	365 422	282 704	82 718
25	Herstellung von Metallserzeugnissen	56 692	140 795 911	11 992 413	22 616 498	18 065 727	4 550 771
25.1	Stahl- und Leichtmetallbau	13 102	29 824 536	2 145 709	5 243 595	4 028 224	1 215 370
25.11	Herstellung von Metallkonstruktionen	9 282	19 670 505	1 485 932	3 546 704	2 647 485	899 219
25.12	Herstellung von Ausbauelementen aus Metall	3 820	10 154 031	659 777	1 696 891	1 380 739	316 152
25.2	H.v.Met.tanks,-behält.; H.v.Heizk.kess.f.Ztr.hz.	745	4 986 009	806 589	862 464	646 713	215 751
25.21	H.v.Heizkörpern u. -kesseln f.Zentralheiz.	147	3 023 240	540 722	515 113	387 877	127 236
25.29	H.v.Sammelbehält., Tanks u.ä.Behältern aus Metall	598	1 962 769	265 866	347 351	258 836	88 515
25.3	Herst. von Dampfkesseln (oh.Zentralheiz.kesse)	85	609 813	13 903	76 690	78 338	- 1 648
25.4	Herstellung von Waffen und Munition	348	1 809 740	142 412	253 603	230 378	23 226
25.5	H.v.Schmiede,-Pr.,Zieh-u.Stanzt.,metallurg.Erz.	2 203	16 658 476	1 317 239	2 483 100	2 173 409	309 691
25.6	Oberfl.veredl.u.Wärmebehandl.; Mech. a.n.g.	25 823	27 447 488	1 294 607	4 674 863	3 200 152	1 474 711
25.61	Oberflächenveredlung und Wärmebehandlung	3 963	8 565 216	443 340	1 533 264	1 034 627	498 636
25.62	Mechanik a.n.g.	21 860	18 882 272	851 267	3 141 599	2 165 524	976 075
25.7	H.v.Schneidw.,Werkz.,Schl.,Besch.a.unedl.Met.	5 996	25 737 669	2 935 694	3 861 296	3 298 030	563 266
25.71	H.v.Schneidw.u.Besteck. aus unedlen Metallen	304	712 427	65 952	84 840	93 792	- 8 952
25.72	H.v.Schlöss.u.Beschläg. aus unedlen Metallen	1 301	7 357 879	869 671	1 103 413	969 343	134 070
25.73	Herstellung von Werkzeugen	4 391	17 667 363	2 000 071	2 673 042	2 234 895	438 148
25.73.1	Herstellung von Handwerkzeugen	2 626	9 681 828	1 060 122	1 461 162	1 223 000	238 162
25.73.2	H.v.Sägen u.v.Maschinenwerkzeug.f.d.Holzbearb.	74	449 509	62 182	58 360	54 669	3 690
25.73.3	H.v.auswechself.Werkz.f.d.Metallbearb. a.n.g.	780	4 913 618	672 402	761 927	650 259	111 669
25.73.4	Herstellung von Geräten für die Landwirtschaft	38	187 679	23 542	35 506	26 376	9 130
25.73.5	Herstellung von sonstigen Werkzeugen	873	2 434 638	181 822	356 087	280 591	75 496
25.9	Herstellung von sonstigen Metallwaren	8 390	33 722 181	3 336 262	5 160 887	4 410 484	750 403
25.91	H.v.Fässern,Tromm.,Dos.,Eimern u.ä.Behält a.Met.	221	1 005 012	121 003	145 332	128 456	16 875
25.92	H.v.Verpack.u.Verschl. a.Eisen,Stahl u.NE-Met.	311	3 885 038	747 692	619 768	600 854	18 915
25.93	H.v. Drahtwaren, Ketten und Federn	551	5 567 667	481 450	775 173	776 996	- 1 823
25.94	Herstellung von Schrauben und Nieten	789	8 244 233	573 661	1 227 036	1 042 328	184 708
25.99	Herstellung von sonst. Metallw. a.n.g.	6 518	15 020 231	1 412 456	2 393 578	1 861 851	531 728
26	H.v.DV-Gerät.,elektron. u. opt. Erzeugnissen	16 980	140 369 716	15 505 733	18 097 006	19 088 326	- 991 321
26.1	H.v.elektronischen Bauelem. u.Leiterplatten	4 362	64 454 321	6 243 640	7 040 009	8 906 998	- 1 866 989
26.11	Herstellung von elektronischen Bauelementen	4 127	63 667 738	6 136 470	6 901 021	8 801 030	- 1 900 009
26.11.1	Herstellung von Solarzellen und Solarmodulen	905	2 307 193	179 110	285 956	418 190	- 132 233
26.11.9	Herstellung v.sonstigen elektron. Bauelementen	3 222	61 360 545	5 957 360	6 615 065	8 382 840	- 1 767 775
26.12	Herstellung von bestückten Leiterplatten	235	786 584	107 169	138 988	105 968	33 019
26.2	Herst. v. DV-Geräten und peripheren Geräten	3 040	18 810 307	3 248 953	4 121 800	3 080 954	1 040 847
26.3	H.v.Gerät.u.Einricht.d.Telekommunik.technik	2 252	7 496 904	590 756	1 077 464	1 104 272	- 26 808
26.4	Herst.von Geräten der Unterhaltungselektronik	987	4 631 968	1 103 111	758 663	729 174	29 488
26.5	H.v.Mess-,Kontr.,-Navi.-Instr.u.Vorr.;H.v.Uhren	4 265	31 211 951	3 186 659	3 873 611	3 643 582	230 029
26.51	H.v.Mess-,Kontr.,-Navig.-u.ä.Instr.u.Vorricht.	4 003	30 738 848	3 053 162	3 784 705	3 567 892	216 813
26.51.1	H.v.elekt.Mess-,Kont.,-Navi.-u.ä.Instr.u.Vorr.	3 785	28 701 407	2 930 820	3 559 968	3 316 903	243 065
26.51.2	H.v.nicht elektr.Mess-,Kont.,-Navi-Instr.u.Vor.	175	1 619 130	101 039	186 538	202 596	- 16 058
26.51.3	Herstellung von Prüfmaschinen	43	418 311	21 304	38 200	48 393	- 10 193
26.52	Herstellung von Uhren	262	473 103	133 497	88 906	75 690	13 216
26.6	H.v.Bestrahl.-u.Elekt.therap.u.elektromed.Ger.	767	3 344 023	415 924	318 162	387 823	- 69 661
26.7	H.v.opt. u.fotograf. Instrumenten u. Geräten	878	10 082 786	684 187	864 209	1 187 224	- 323 015
26.8	H.v.magnetischen u.optischen Datenträgern	429	337 456	32 503	43 088	48 299	- 5 211
27	Herstellung von elektrisch. Ausrüstungen	11 943	78 154 809	12 109 604	11 953 534	11 117 757	835 777
27.1	H.v.Elektromot.,Transf.,Vert.-u.-schalteinr.	4 183	24 585 642	3 677 152	3 820 119	3 646 314	173 805
27.11	H.v.Elektromot.,Generat. und Transformatoren	3 180	16 234 038	2 870 198	2 515 628	2 564 420	- 48 792
27.12	H.v.Elektroz.verteil.- und -schalteinrichtungen	1 003	8 351 604	806 954	1 304 490	1 081 893	222 597
27.2	Herstellung von Batterien und Akkumulatoren	194	4 491 299	805 553	796 736	732 803	63 932

Nr. der Klassifikation der Wirtschaftszweige 2008	Wirtschaftsgliederung	Steuerpflichtige	Lieferungen und Leistungen ¹	Innergemeinschaftliche Erwerbe ¹	Umsatzsteuer vor Abzug der Vorsteuerbeträge ²	Abziehbare Vorsteuerbeträge ³	Verbleibende Umsatzsteuer/Überschuss
		Anzahl	1 000 EUR				
27.3	H.v.Kabeln u. elektr. Installationsmaterial	1 719	15 643 368	2 795 001	2 546 130	2 247 214	298 916
27.31	Herstellung von Glasfaserkabeln	15	53 762	8 589	7 935	6 856	1 079
27.32	H.v.sonst.elektron. u.elektr. Drähten u.Kabeln	552	7 769 764	1 897 809	1 373 011	1 254 622	118 389
27.33	Herstellung von elektr.Installationsmat.	1 152	7 819 842	888 603	1 165 184	985 735	179 449
27.4	Herst. von elektrischen Lampen und Leuchten	1 518	7 577 045	830 164	975 317	1 035 555	- 60 238
27.5	Herstellung von Haushaltsgeräten	436	8 705 641	1 631 899	1 379 774	1 293 270	86 505
27.51	Herst. von elektr. Haushaltsgeräten	408	8 342 333	1 554 887	1 321 419	1 241 003	80 416
27.52	Herst. v. nicht elektr. Haushaltsgeräten	28	363 309	77 012	58 355	52 266	6 089
27.9	H.v.sonst. elektr. Ausrüst.u. Geräten a.n.g.	3 893	17 151 814	2 369 836	2 435 457	2 162 601	272 857
28	Maschinenbau	26 218	221 802 656	23 955 389	26 941 450	29 457 554	- 2 516 104
28.1	H.v.nicht wirtschaftszweigspezifischen Masch.	2 994	55 740 300	7 457 798	7 020 250	7 325 153	- 304 902
28.11	H.v.Verbr.mot.,Turb.(oh.Mot.f.Luft-u.Straßenfz.)	244	9 849 530	912 097	1 194 517	1 503 495	- 308 977
28.12	H.v.hydraul.u.pneumat. Komponenten u.Systemen	408	4 973 355	687 487	649 437	583 465	65 972
28.13	Herstellung von Pumpen und Kompressoren a.n.g.	662	9 474 684	1 066 259	1 061 344	1 178 926	- 117 581
28.14	Herstellung von Armaturen a.n.g.	573	9 848 369	1 107 830	1 221 871	1 231 361	- 9 490
28.15	H.v. Lagern, Getrieben, Zahnräd. u.Antriebslem.	1 107	21 594 361	3 684 125	2 893 081	2 827 906	65 174
28.2	H.v.sonst.nicht wirtschaftszweigspez. Masch.	10 125	62 347 061	6 592 284	8 124 155	8 084 792	39 362
28.21	Herstellung von Öfen und Brennern	1 265	2 964 279	509 574	418 422	429 057	- 10 635
28.21.1	Herstellung von Solarwärmekollektoren	166	141 089	7 668	20 705	21 305	- 601
28.21.9	Herstellung von sonstigen Öfen und Brennern	1 099	2 823 189	501 906	397 717	407 751	- 10 034
28.22	Herstellung von Hebezeugen und Fördermitteln	1 187	19 886 583	2 501 477	2 598 710	2 648 945	- 50 235
28.23	H.v.Büromasch. (oh. DV-Geräte u.periphere Ger.)	193	519 184	61 482	84 498	61 638	22 860
28.24	H.v.handgeführten Werkzeugen mit Motorantrieb	2 196	8 467 843	488 076	915 850	969 716	- 53 866
28.25	H.v.kälte-u.lufttechn.Erzgn., nicht f.d.Haush.	1 905	11 399 874	1 338 284	1 821 539	1 522 242	299 297
28.29	H.v.sonst.nicht wirtsch.zweigspez. Masch.a.n.g.	3 379	19 109 299	1 693 391	2 285 136	2 453 195	- 168 059
28.3	Herstellung v.land- und forstwirtsch.Maschinen	729	11 344 036	2 106 560	1 465 105	2 033 627	- 568 521
28.4	Herstellung von Werkzeugmaschinen	2 574	16 652 581	1 128 496	1 947 933	2 125 133	- 177 201
28.41	H.v.Werkzeugmaschinen f.d. Metallbearbeitung	1 406	11 723 151	803 350	1 364 322	1 507 086	- 142 765
28.49	Herstellung von sonstigen Werkzeugmaschinen	1 168	4 929 430	325 145	583 611	618 047	- 34 436
28.9	H.v.Maschinen f.sonst. bestimmte Wirtsch.zweige	9 796	75 718 677	6 670 252	8 384 007	9 888 849	- 1 504 842
28.91	H.v.Masch.f.Met.ert.,v.Walzwerkein.,Gießmasch.	428	3 261 830	304 803	461 394	513 759	- 52 365
28.92	H.v.Bergwerks-, Bau- und Baustoffmaschinen	615	11 865 941	1 593 454	1 239 572	1 695 152	- 455 400
28.92.1	Herstellung von Bergwerksmaschinen	39	789 780	54 445	43 966	93 920	- 49 954
28.92.2	Herstellung von Bau- und Baustoffmaschinen	576	11 076 161	1 539 009	1 195 786	1 601 231	- 405 445
28.93	H.v.Masch.f.Nahrungs-u.Genussm.ert.,Tab.verarb.	792	7 657 422	527 788	761 856	896 507	- 134 651
28.94	H.v.Masch.f.d.Textil- u.Bekl.herst.,Lederverarb.	412	6 007 911	542 393	450 696	731 945	- 281 250
28.95	H.v.Masch. für die Papiererzeug.u.-verarb.	125	1 672 569	159 895	175 414	256 436	- 81 022
28.96	H.v.Masch.f.d.Verarb.v.Kunststoffen u.Kautschuk	276	4 022 141	318 002	362 162	492 810	- 130 648
28.99	H.v.Masch.f.sonst.best. Wirtsch.zweige a.n.g.	7 148	41 230 865	3 223 917	4 932 734	5 302 240	- 369 506
29	H.v.Kraftwagen und Kraftwagenteilen	4 809	445 878 498	90 522 635	54 132 838	67 317 090	- 13 184 252
29.1	H.v.Kraftwagen und Kraftwagenmotoren	486	313 563 164	67 061 251	34 422 524	47 232 116	- 12 809 592
29.10.1	H.v.Personenkraftwagen u.Personenkraftwagenmot.	322	311 029 751	66 064 306	33 927 706	46 812 687	- 12 884 981
29.10.2	H.v.Nutzkraftwagen u.Nutzkraftwagenmotoren	164	2 533 413	996 946	494 819	419 429	75 390
29.2	H.v.Karosserien, Aufbauten und Anhängern	1 914	10 104 806	1 386 395	1 541 727	1 521 497	20 230
29.3	H.v. Teilen und Zubehör für Kraftwagen	2 409	122 210 528	22 074 988	18 168 587	18 563 477	- 394 890
29.31	H.v.elektr.u.elektron.Ausrüst.gest.f.Kraftw.	360	7 297 981	1 849 427	1 318 757	1 144 774	173 983
29.32	H.v.sonst.Teilen und sonst.Zubehör f.Kraftw.	2 049	114 912 547	20 225 561	16 849 830	17 418 703	- 568 873
30	Sonstiger Fahrzeugbau	2 526	64 844 097	13 777 883	6 641 119	7 983 039	- 1 341 920
30.1	Schiff- und Bootsbau	1 046	5 551 279	350 176	466 181	810 060	- 343 879
30.11	Schiffbau (ohne Boots- und Yachtbau)	314	3 457 145	199 347	242 440	471 698	- 229 259
30.12	Boots- und Yachtbau	732	2 094 134	150 830	223 742	338 362	- 114 620
30.2	Schienenfahrzeugbau	223	4 233 754	555 641	735 723	622 010	113 714
30.20.1	H.v.Lokomotiven und and. Schienenfahrzeugen	107	3 900 873	535 290	672 747	580 178	92 568
30.20.2	Herstellung von Eisenbahninfrastruktur	116	332 881	20 351	62 977	41 831	21 145
30.3	Luft- und Raumfahrzeugbau	410	49 418 361	12 296 671	4 637 088	5 697 961	- 1 060 873
30.4	Herstellung von militärischen Kampffahrzeugen	8	2 139 230	113 641	236 424	298 693	- 62 270
30.9	Herstellung von Fahrzeugen a.n.g.	839	3 501 473	461 754	565 702	554 315	11 387
30.91	Herstellung von Kraftködern	129	257 112	37 330	45 066	42 966	2 100
30.92	Herstellung v.Fahrrädern sow.v.Behindertenfahrz.	407	2 432 868	374 090	410 269	393 345	16 924
30.99	Herstellung von sonstigen Fahrzeugen a.n.g.	303	811 493	50 334	110 368	118 003	- 7 636
31	Herstellung von Möbeln	14 729	23 374 135	2 686 305	4 056 977	3 130 020	926 957
31.01	Herstellung von Büro- und Ladenmöbeln	1 115	5 900 612	604 954	1 037 872	793 233	244 639
31.02	Herstellung von Küchenmöbeln	832	5 089 441	496 346	721 790	673 772	48 018
31.03	Herstellung von Matratzen	158	906 660	87 460	157 256	127 794	29 462
31.09	Herstellung von sonstigen Möbeln	12 624	11 477 422	1 497 546	2 140 059	1 535 221	604 838
31.09.1	Herstellung von Polstermöbeln	1 006	2 080 895	520 323	420 717	302 303	118 413
31.09.9	Herstellung von sonstigen Möbeln a.n.g.	11 618	9 396 527	977 222	1 719 342	1 232 917	486 425
32	Herstellung von sonstigen Waren	32 212	41 131 591	4 501 501	5 116 033	4 827 181	288 847
32.1	Herstellung von Münzen, Schmuck u.ä.hnl.Erzeugn.	6 901	2 358 879	173 131	374 350	304 395	69 955
32.11	Herstellung von Münzen	57	127 850	12 914	20 832	17 590	3 243
32.12	H.v.Schmuck,Gold,Silberschmiedw.(oh.Fant.schm.)	5 580	2 155 564	152 548	340 926	278 644	62 282
32.13	Herstellung von Fantasieschmuck	1 264	75 465	7 669	12 592	8 161	4 431
32.2	Herstellung von Musikinstrumenten	1 889	657 614	36 588	78 218	64 982	13 236
32.3	Herstellung von Sportgeräten	848	1 475 112	190 480	231 546	203 741	27 805
32.4	Herstellung von Spielwaren	1 471	2 892 613	366 095	480 942	365 007	115 936
32.5	H.v.mediz. u.zahnmediz. Apparaten u.Materialien	14 477	26 520 295	2 797 812	2 892 598	2 955 084	- 62 491
32.50.1	H.v.mediz.techn.Apparat. und Materialien a.n.g.	3 366	17 887 888	1 993 013	2 050 923	2 187 599	- 136 675
32.50.2	Herstellung von orthopädischen Erzeugnissen	2 097	4 333 144	675 642	474 314	473 101	1 213
32.50.3	Zahntechnische Laboratorien	9 014	4 299 262	129 157	367 361	294 384	72 972

Nr. der Klassifikation der Wirtschaftszweige 2008	Wirtschaftsgliederung	Steuerpflichtige	Lieferungen und Leistungen ¹	Innergemeinschaftliche Erwerbe ¹	Umsatzsteuer vor Abzug der Vorsteuerbeträge ²	Abziehbare Vorsteuerbeträge ³	Verbleibende Umsatzsteuer/Überschuss
		Anzahl	1 000 EUR				
32.9	Herstellung von Erzeugnissen a.n.g.	6 626	7 227 078	937 395	1 058 379	933 973	124 406
32.91	Herstellung von Besen und Bürsten	222	1 061 597	121 376	140 617	134 759	5 857
32.99	Herstellung von sonstigen Erzeugnissen a.n.g.	6 404	6 165 481	816 019	917 762	799 213	118 549
33	Reparatur u.Installation v.Masch. u.Ausrüstungen	15 116	12 986 690	998 590	2 218 893	1 651 908	566 984
33.1	Rep. v.Metallerzeugn., Maschinen u.Ausrüstungen	9 501	7 070 513	754 476	1 196 403	931 799	264 604
33.11	Reparatur von Metallerzeugnissen	494	375 072	5 252	71 694	45 798	25 897
33.12	Reparatur von Maschinen	4 983	3 366 344	165 753	634 346	425 461	208 885
33.13	Reparatur von elektron. u. optischen Geräten	444	165 362	7 293	30 182	17 511	12 671
33.14	Reparatur von elektrisch. Ausrüstungen	406	268 801	5 202	41 505	29 309	12 196
33.15	Rep. u. Instandh. von Schiffen, Booten u. Yacht.	572	771 543	20 536	85 702	122 093	- 36 391
33.16	Rep. u. Instandh. von Luft- und Raumfahrzeugen	150	1 289 281	529 055	178 450	190 940	- 12 491
33.17	Rep. u. Instandh. von Fahrzeugen a.n.g.	1 988	683 387	15 038	128 768	84 255	44 513
33.19	Reparatur von sonstigen Ausrüstungen	464	150 723	6 347	25 756	16 432	9 323
33.2	Installation v.Maschinen u.Ausrüstungen a.n.g.	5 615	5 916 177	244 114	1 022 490	720 109	302 380
D/35	Energieversorgung	883 110	309 840 695	2 380 809	84 806 968	72 426 007	12 380 960
35.1	Elektrizitätsversorgung	874 437	272 688 684	2 280 150	73 465 168	62 962 224	10 502 943
35.11	Elektrizitätserzeugung	858 752	176 519 206	2 079 961	49 206 384	42 627 390	6 578 992
35.11.1	Elektrizitätserzeugung ohne Verteilung	59 573	1 183 095	13 353	194 888	195 174	- 286
35.11.2	Elektrizitätserz. mit Fremdbezug z. Verteilung	161 184	99 026 779	632 254	29 476 731	25 229 132	4 247 599
35.11.3	Elektrizitätserz. ohne Fremdbezug z. Verteilung	637 995	76 309 332	1 434 354	19 534 764	17 203 084	2 331 679
35.12	Elektrizitätsübertragung	4 496	13 605 089	94 184	5 049 522	4 862 009	187 513
35.13	Elektrizitätsverteilung	6 534	45 725 535	72 534	8 641 184	7 176 621	1 464 563
35.14	Elektrizitätshandel	4 655	36 838 854	33 471	10 568 079	8 296 204	2 271 875
35.2	Gasversorgung	3 487	30 699 148	53 728	9 846 634	8 297 621	1 549 013
35.21	Gaserzeugung	3 182	5 032 029	40 147	1 008 009	846 575	161 435
35.21.1	Gaserzeugung ohne Verteilung	54	54 376	280	10 343	9 835	508
35.21.2	Gaserzeugung mit Fremdbezug zur Verteilung	1 172	3 951 486	14 105	832 868	625 828	207 035
35.21.3	Gaserzeugung ohne Fremdbezug zur Verteilung	1 956	1 026 167	25 762	164 803	210 911	- 46 109
35.22	Gasverteilung durch Rohrleitungen	209	14 660 940	8 912	5 381 172	4 735 353	645 819
35.23	Gashandel durch Rohrleitungen	96	11 006 180	4 669	3 457 453	2 715 693	741 759
35.3	Wärme- und Kälteversorgung	5 186	6 452 863	46 932	1 495 166	1 166 162	329 004
E	Wasserversorgung; Abw., Abf. ents., Bes. v. Umweltv.	14 451	45 385 524	1 310 989	7 380 235	6 097 975	1 282 260
36	Wasserversorgung	4 840	9 073 420	24 031	1 026 805	1 066 543	- 39 738
36.00.1	Wassergewinnung mit Fremdbezug zur Verteilung	479	1 004 854	1 199	110 727	121 742	- 11 015
36.00.2	Wassergewinnung ohne Fremdbezug zur Verteilung	3 917	7 481 197	19 705	854 499	867 199	- 12 700
36.00.3	Wasserverteilung ohne Gewinnung	444	587 369	3 127	61 580	77 603	- 16 023
37	Abwasserentsorgung	1 209	2 007 470	10 978	327 481	203 188	124 293
37.00.1	Betrieb der Sammelkanalisation	660	1 163 980	2 437	187 793	103 044	84 749
37.00.2	Betrieb von Kläranlagen	549	843 490	8 541	139 688	100 144	39 544
38	Samml., Behandl. u. Beseitig. v. Abfällen; Rückgew.	7 598	33 118 342	1 268 739	5 811 739	4 652 019	1 159 720
38.1	Sammlung von Abfällen	2 058	11 164 039	77 456	2 009 989	1 467 194	542 795
38.11	Sammlung nicht gefährlicher Abfälle	2 026	11 026 508	77 437	1 984 470	1 450 150	534 319
38.12	Sammlung gefährlicher Abfälle	32	137 531	19	25 519	17 044	8 475
38.2	Abfallbehandlung und -beseitigung	2 308	9 495 556	137 598	1 729 802	1 163 213	566 589
38.21	Behandlung u. Beseitig. nicht gefährl. Abfälle	2 135	8 106 165	115 594	1 476 250	1 007 080	469 170
38.22	Behandlung und Beseitigung gefährlicher Abfälle	173	1 389 391	22 004	253 552	156 133	97 419
38.3	Rückgewinnung	3 232	12 458 747	1 053 685	2 071 948	2 021 612	50 337
38.31	Zerleg. v. Schiffs- u. Fahrzeugwracks u. a. Altwaren	6 260	1 051 438	151 557	161 724	168 089	- 6 365
38.32	Rückgewinnung sortierter Werkstoffe	2 612	11 407 309	902 128	1 910 225	1 853 523	56 702
39	Beseitig. v. Umweltverschmutz. u. sonst. Entsorg.	804	1 186 291	7 240	214 210	176 225	37 985
F	Baugewerbe	516 557	288 227 283	3 421 805	51 133 958	32 701 367	18 432 590
41	Hochbau	44 212	82 356 669	464 394	15 278 917	9 214 376	6 064 541
41.1	Erschließung von Grundstücken; Bauträger	12 128	20 696 129	47 607	2 390 986	1 363 536	1 027 450
41.10.1	Erschließung von unbebauten Grundstücken	1 504	1 162 263	3 076	149 121	113 270	35 851
41.10.2	Bauträger für Nichtwohngebäude	1 538	3 447 679	14 704	579 537	348 932	230 605
41.10.3	Bauträger für Wohngebäude	9 086	16 086 187	29 827	1 662 329	901 335	760 994
41.2	Bau von Gebäuden	32 084	61 660 541	416 787	12 887 931	7 850 840	5 037 091
41.20.1	Bau von Gebäuden (ohne Fertigteilbau)	28 835	58 230 355	321 409	12 123 534	7 366 663	4 756 870
41.20.2	Errichtung von Fertigteilbauten	3 249	3 430 186	95 378	764 397	484 177	280 221
42	Tiefbau	13 096	31 219 727	356 923	5 741 276	4 116 239	1 625 037
42.1	Bau von Straßen und Bahnverkehrsstrecken	7 172	21 540 851	162 558	3 924 370	2 853 551	1 070 819
42.11	Bau von Straßen	6 053	17 170 349	106 512	3 351 801	2 265 565	1 086 236
42.12	Bau von Bahnverkehrsstrecken	734	2 856 678	39 548	300 336	352 811	- 52 475
42.13	Brücken- und Tunnelbau	385	1 513 824	16 498	272 233	235 175	37 058
42.2	Leitungstiefbau und Kläranlagenbau	2 967	6 034 187	159 382	1 113 117	738 430	374 688
42.21	Rohrleitungstiefbau, Brunnen- u. Kläranlagenbau	2 407	4 915 157	50 298	880 713	583 590	297 122
42.22	Kabelnetzleitungstiefbau	560	1 119 030	109 084	232 404	154 839	77 565
42.9	Sonstiger Tiefbau	2 957	3 644 689	34 983	703 789	524 258	179 530
42.91	Wasserbau	562	959 343	18 065	174 316	151 007	23 309
42.99	Sonstiger Tiefbau a.n.g.	2 395	2 685 346	16 918	529 473	373 251	156 222
43	Vorber. Baustellenarb., Bauinst. u. so. Ausb. gew.	459 249	174 650 886	2 600 488	30 113 766	19 370 752	10 743 013
43.1	Abbrucharbeiten und vorber. Baustellenarb.	14 089	7 002 708	47 480	1 079 901	853 917	225 984
43.11	Abbrucharbeiten	6 392	3 034 511	12 066	458 693	371 216	87 477
43.12	Vorbereitende Baustellenarbeiten	7 418	3 765 169	30 102	589 426	457 758	131 667
43.13	Test- und Suchbohrung	279	203 029	5 313	31 782	24 942	6 840
43.2	Bauinstallation	165 782	78 698 858	1 157 718	13 538 880	8 751 899	4 786 980
43.21	Elektroinstallation	42 174	24 713 171	200 586	4 227 031	2 635 634	1 591 398
43.22	Gas-, Wasser-, Heiz-, sow. Lüftungs- u. Klimainst.	55 410	37 177 115	414 942	6 651 375	4 295 973	2 355 402
43.29	Sonstige Bauinstallation	68 198	16 808 572	542 190	2 660 474	1 820 293	840 180
43.29.1	Dämmung geg. Kälte, Wärme, Schall u. Erschütterung	43 440	8 097 188	157 866	1 264 364	887 985	376 379
43.29.9	Sonstige Bauinstallation a.n.g.	24 758	8 711 385	384 323	1 396 110	932 308	463 801

Nr. der Klassifikation der Wirtschaftszweige 2008	Wirtschaftsgliederung	Steuerpflichtige	Lieferungen und Leistungen ¹	Innergemeinschaftliche Erwerbe ¹	Umsatzsteuer vor Abzug der Vorsteuerbeträge ²	Abziehbare Vorsteuerbeträge ³	Verbleibende Umsatzsteuer/Überschuss
		Anzahl	1 000 EUR				
43.3	Sonstiger Ausbau	178 584	46 020 778	756 042	7 928 516	4 836 664	3 091 852
43.31	Anbringen v.Stuckaturen,Gipserei u.Verputzerei	10 266	3 549 705	11 563	598 168	354 257	243 911
43.32	Bautischlerei und -schlosserei	31 963	10 320 813	249 174	1 822 688	1 193 122	629 567
43.33	Fußboden-,Fliesen-u.Plattenleg.,Tapeziererei	58 446	11 368 033	202 682	1 854 435	1 223 869	630 566
43.34	Malerei und Glaserei	40 281	13 225 233	99 688	2 383 219	1 244 051	1 139 168
43.34.1	Maler- und Lackierergewerbe	36 573	11 401 458	37 005	2 062 147	1 020 735	1 041 412
43.34.2	Glasergewerbe	3 708	1 823 775	62 683	321 072	223 316	97 756
43.39	Sonstiger Ausbau a.n.g.	37 628	7 556 995	192 936	1 270 006	821 366	448 640
43.9	Sonstige spezialisierte Bautätigkeiten	100 794	42 928 541	639 247	7 566 468	4 928 272	2 638 196
43.91	Dachdeckerei und Zimmerei	33 965	16 658 247	134 817	2 973 689	1 846 871	1 126 818
43.91.1	Dachdeckerei und Bauspenglerei	16 952	8 935 339	29 831	1 550 533	948 587	601 946
43.91.2	Zimmerei und Ingenieurholzbau	17 013	7 722 908	104 986	1 423 156	898 284	524 872
43.99	Sonstige spezialisierte Bautätigkeiten a.n.g.	66 829	26 270 294	504 430	4 592 779	3 081 401	1 511 378
43.99.1	Gerüstbau	4 203	2 415 150	18 989	464 589	221 847	242 742
43.99.2	Schornstein-, Feuerungs- und Industrieofenbau	1 514	1 087 505	93 657	187 684	141 049	46 635
43.99.9	Baugewerbe a.n.g.	61 112	22 767 640	391 784	3 940 506	2 718 504	1 222 001
G	Handel; Instandhaltung und Reparatur von Kfz.	956 108	1 996 775 789	255 232 365	329 246 943	282 471 963	46 774 977
45	Handel m. Kraftfahrz.; Instandh. u. Rep. v. Kfz	149 314	232 217 217	37 176 406	47 188 100	37 897 055	9 291 044
45.1	Handel mit Kraftwagen	62 834	160 420 859	27 790 025	33 775 366	27 295 346	6 480 020
45.11	Handel m.Kfz m.e.Gesamtgew.von 3,5 t od.weniger	59 796	153 131 032	25 579 439	32 217 543	26 062 590	6 154 952
45.19	Handel m.Kraftwagen m.e.Ges.gew.v.mehr als 3,5 t	3 038	7 289 827	2 210 586	1 557 824	1 232 756	325 068
45.2	Instandhaltung und Reparatur von Kraftwagen	46 675	20 634 436	556 800	3 912 023	2 575 593	1 336 430
45.20.1	Lackieren von Kraftwagen	5 253	2 395 861	27 071	451 094	244 664	206 430
45.20.2	Autowaschanlagen	3 561	1 222 500	11 388	228 979	150 417	78 562
45.20.3	Inst.u.Rep.v.Kfz b.3,5t Gesgew.(oh.Lack.,Autow.)	36 505	15 699 836	403 078	2 982 519	2 010 993	971 526
45.20.4	Inst.u.Rep.v.Kfz m.e.Ges.gew.v.mehr als 3,5t	1 356	1 316 239	115 264	249 431	169 519	79 912
45.3	Handel mit Kraftwagenteilen und -zubehör	32 062	46 737 310	7 849 920	8 572 374	7 356 250	1 216 124
45.31	Großhandel m.Kraftwagenteilen und -zubehör	5 218	34 279 366	6 662 630	6 220 718	5 505 822	714 897
45.32	Einzelh.m.Kraftwagenteilen und -zubehör	26 844	12 457 944	1 187 290	2 351 655	1 850 428	501 227
45.4	Hand.m.Krafträd.,Teilen,Zubeh.; Inst.u.Rep.v.Kr.	7 743	4 424 612	979 661	928 336	669 866	258 471
46	Großhandel (ohne Handel mit Kraftfahrzeugen)	238 176	1 153 761 596	177 484 109	183 639 121	162 843 336	20 795 784
46.1	Handelsvermittlung	100 193	23 091 526	2 512 734	3 860 311	2 859 710	1 000 601
46.11	HV.v.landw.Grundst.,leb.Tier.,text.Rohst.,Halbw.	2 046	1 916 961	82 452	186 268	191 547	- 5 279
46.12	HV.v.Brennst.,Erzen,Metallen u.techn.Chemik.	2 123	1 039 884	264 862	191 626	150 396	41 230
46.13	HV. von Holz, Baustoffen und Anstrichmitteln	8 461	1 637 084	134 374	300 433	208 630	91 803
46.13.1	HV.v. Rohholz,Holzhalb. u.Bauelementen aus Holz	1 387	286 980	38 962	56 248	39 409	16 839
46.13.2	HV.von Baustoffen und Anstrichmitteln	7 074	1 350 104	95 412	244 184	169 221	74 964
46.14	HV.von Maschinen, techn.Bedarf,Wasser-u.Luftfz.	14 624	4 593 626	472 522	777 700	592 384	185 316
46.15	HV.v.Möb.,Einr.-Haush.-gegenst., Eisen-Met.w.	10 229	2 127 701	249 222	409 260	269 540	139 720
46.16	HV.v.Textilien,Bekleid., Schuhen und Lederwaren	7 590	1 497 370	222 381	298 306	203 541	94 765
46.17	HV.v. Nahrungsmitteln, Getränken und Tabakwaren	5 746	1 611 120	201 383	239 592	176 094	63 498
46.18	HV. von sonstigen Waren	33 623	5 966 198	539 269	992 208	716 362	275 847
46.18.1	HV.v. feinmechanischen, Foto- u. opt. Erzeugn.	410	94 068	9 056	17 007	12 071	4 936
46.18.2	HV. von Uhren, Edelmetallwaren und Schmuck	1 107	181 420	9 874	33 365	29 836	3 529
46.18.3	HV. von Spielwaren und Musikinstrumenten	381	54 871	4 634	8 510	6 830	1 680
46.18.4	HV.pharm.Erz.,Labor-,Ärzte-,Krankenhausbedarf	2 652	1 348 424	130 953	201 415	149 440	51 975
46.18.5	HV.v.kosmet.Erzeugnissen und Körperpflegemitteln	2 230	165 286	30 278	31 136	22 022	9 114
46.18.6	HV.v.Papier-,Schreibw.,Büro-,Werbear.,Tapeten	1 524	364 654	41 646	68 549	52 139	16 410
46.18.7	HV.v.Büchern,Zeitschr.,Zeitungen,Musikal. u.A.	1 026	356 285	2 598	37 434	29 780	7 654
46.18.9	Handelsvermittlung von sonstigen Waren a.n.g.	24 293	3 401 190	310 229	594 793	414 244	180 549
46.19	HV.v. Waren ohne ausgeprägten Schwerpunkt	15 751	2 701 221	346 268	464 919	351 218	113 701
46.2	Großh.m.landw. Grundstoffen u.lebend.Tieren	8 752	55 870 532	5 821 840	5 775 351	5 852 028	- 76 677
46.21	Gh.m.Getreide,Rohstab.,Saatgut,Futtermitteln	3 299	34 967 706	3 501 055	3 919 708	3 884 537	35 172
46.22	Großhandel mit Blumen und Pflanzen	2 408	5 517 090	1 510 082	631 512	541 784	89 728
46.23	Großhandel mit lebenden Tieren	2 808	14 742 552	682 689	1 145 899	1 333 785	- 187 886
46.24	Großhandel mit Häuten, Fellen und Leder	237	543 185	128 014	78 232	91 923	- 13 691
46.3	Gh.m.Nahrungs-,Genussm.,Getränken u.Tabakw.	20 726	248 779 440	32 412 376	29 638 270	27 388 571	2 249 698
46.31	Großhandel mit Obst, Gemüse und Kartoffeln	2 752	26 184 289	7 847 820	2 650 343	2 368 378	281 965
46.32	Großhandel mit Fleisch und Fleischwaren	2 588	19 493 958	2 734 466	1 537 013	1 605 609	- 68 597
46.33	Gh.m.Milch,Milcherzgn.,Eiern,Speiseölen,-fetten	894	11 361 678	2 253 431	908 164	961 685	- 53 521
46.34	Großhandel mit Getränken	5 073	20 379 406	2 709 369	4 046 629	3 225 099	821 530
46.35	Großhandel m. Tabakwaren	448	11 582 722	966 964	1 620 702	1 506 771	113 931
46.36	Großhandel mit Zucker, Süßwaren und Backwaren	761	8 000 674	1 438 225	613 480	628 374	- 14 895
46.37	Großhandel m. Kaffee, Tee, Kakao und Gewürzen	886	7 896 665	1 097 336	686 961	721 375	- 34 414
46.38	Großhandel m. sonst. Nahrungs-u.Genussmitteln	4 549	23 917 470	4 449 599	2 389 391	2 254 290	135 101
46.38.1	Großhandel mit Fisch und Fischerzeugnissen	537	2 995 734	1 179 208	277 694	218 921	58 773
46.38.2	Großhandel mit Mehl und Getreideprodukten	136	1 034 559	114 841	86 331	93 479	- 7 148
46.38.9	Großhandel m. Nahrungs- u.Genussmitteln a.n.g.	3 876	19 887 176	3 155 550	2 025 366	1 941 890	83 476
46.39	Gh.m.Nahrungs-,Genussm.,Getränken,Tabakw.,o.a.S.	2 775	11 962 578	8 915 165	15 185 588	14 116 989	1 068 599
46.39.1	Großh. m. tiefgefrorenen Nahrungsmitteln, o.a.S.	266	2 344 827	559 962	216 944	185 731	31 213
46.39.9	Gh.m.so.Nahrungs-,Gen.mitt.,Getr.,Tabak.,o.a.S.	2 509	11 717 751	8 355 203	14 968 644	13 931 258	1 037 386
46.4	Großhandel m.Gebrauchs- und Verbrauchsgütern	34 404	270 281 117	55 491 125	47 182 141	42 028 727	5 153 413
46.41	Großhandel mit Textilien	4 213	9 791 585	2 352 991	1 774 130	1 592 307	181 823
46.42	Großhandel m. Bekleidung und Schuhen	3 129	25 089 707	3 679 465	4 179 655	3 862 635	317 020
46.42.1	Großh. mit Bekleidung	2 829	22 187 214	3 083 207	3 730 159	3 456 435	273 724
46.42.2	Großh. mit Schuhen	300	2 902 493	596 258	449 496	406 200	43 295
46.43	Gh.m.Foto-,Optik., elektr.Hh.ger.,Unterh.elekt.	4 931	52 614 018	9 227 825	9 064 047	8 135 370	928 677
46.43.1	Großhandel m. Foto- und optischen Erzeugnissen	746	6 428 462	1 138 766	926 598	1 019 056	- 92 458
46.43.2	Großhandel m. elektr. Haushaltsgeräten	1 027	7 669 792	1 878 139	1 523 649	1 213 411	310 238
46.43.3	Großhandel m.Geräten der Unterhaltungselektronik	3 158	38 515 765	6 210 920	6 613 800	5 902 903	710 898
46.44	Gh.m.keram.Erzeugn.,Glaswaren u.Reinig.mitt.	1 806	4 878 889	1 100 601	1 026 764	735 588	291 176

Nr. der Klassifikation der Wirtschaftszweige 2008	Wirtschaftsgliederung	Steuerpflichtige	Lieferungen und Leistungen ¹	Innergemeinschaftliche Erwerbe ¹	Umsatzsteuer vor Abzug der Vorsteuerbeträge ²	Abziehbare Vorsteuerbeträge ³	Verbleibende Umsatzsteuer/Überschuss
		Anzahl	1 000 EUR				
46.44.1	Großh. mit keramischen Erzeugn. und Glaswaren	575	2 012 195	521 788	420 466	308 380	112 086
46.44.2	Großh. m. Wasch-, Putz- und Reinigungsmitteln	1 231	2 866 694	578 813	606 298	427 208	179 091
46.45	Großh.m.kosmet. Erzeugn. und Körperpflegemitteln	1 632	15 608 428	3 608 327	2 516 741	2 168 382	348 359
46.46	Großh.m.pharmazeut.,mediz.u.orthop.Erzeugn.	6 082	109 174 545	25 992 812	19 331 793	17 673 855	1 657 938
46.46.1	Großh.m.pharmazeutischen Erzeugnissen	2 139	88 030 309	22 160 255	15 991 386	14 835 855	1 155 531
46.46.2	Gh.m.med.,orth.Artikeln, Dental-u.Laborbedarf	3 943	21 144 236	3 832 557	3 340 407	2 837 999	502 407
46.47	Gh.m.Möbeln, Teppichen, Lampen und Leuchten	2 835	8 346 777	1 682 459	1 694 551	1 275 068	419 483
46.48	Großhandel mit Uhren und Schmuck	1 689	5 839 744	367 090	695 571	774 307	- 78 736
46.49	Großh.m.sonst.Gebrauchs- und Verbrauchsgütern	8 087	38 937 423	7 479 554	6 898 890	5 811 217	1 087 672
46.49.1	Großh. mit Spielwaren und Musikinstrumenten	816	3 852 383	763 564	639 726	597 483	42 243
46.49.2	Gh.m.Fahrr.,Zub.,Sport-,Camp.art.(oh.Camp.möbel)	1 495	6 638 862	1 610 659	1 325 345	1 095 827	229 518
46.49.3	Gh.m.Lederw.,Reisegeg.,Geschenk-u.Werbartikeln	1 512	2 753 204	362 398	485 869	394 368	91 501
46.49.4	Gh.m.Papier,Schreibw.,Bürob.,Büchem,Zeitschr.	2 864	22 608 881	4 352 260	3 882 971	3 251 488	631 482
46.49.5	Gh.m.nl.elekt.Hh.gegst.a.Met.,so.Geb.güt.a.n.g.	1 400	3 084 093	390 673	564 979	472 051	92 928
46.5	Gh.m.Geräten d.Informations-u.Kommunik.technik	6 043	82 040 136	18 005 131	14 621 905	13 493 829	1 128 077
46.51	Gh.m.DV-geräten, peripheren Gerät.u.Software	3 101	57 938 896	14 030 869	10 832 711	9 435 842	1 396 869
46.52	Gh.m.elektro. Bauteilen u. Telekommunik.geräten	2 942	24 101 240	3 974 262	3 789 194	4 057 987	- 268 792
46.6	Gh.m.sonst. Maschinen, Ausrüstungen und Zubehör	23 262	90 015 584	16 009 237	15 034 022	13 026 403	2 007 619
46.61	Gh.m. landwirtschaftl. Maschinen und Geräten	3 265	13 554 438	2 169 570	2 375 857	2 033 215	362 642
46.62	Großhandel mit Werkzeugmaschinen	2 024	7 785 560	1 384 819	1 343 110	1 157 634	185 476
46.63	Gh.m.Bergwerks-, Bau- und Baustoffmaschinen	1 640	9 535 738	1 837 564	1 777 877	1 414 776	363 100
46.64	Großhandel mit Textil-, Näh- und Strickmaschinen	288	365 916	97 888	51 095	53 483	- 2 389
46.65	Großhandel m. Büromöbeln	531	3 394 724	599 088	480 500	496 629	- 16 179
46.66	Gh.m.sonst.Büromaschinen und -einrichtungen	1 494	4 391 843	1 022 643	853 560	623 658	229 902
46.69	Gh. m. sonst. Maschinen und Ausrüstungen	14 020	50 987 365	8 897 665	8 152 074	7 247 008	905 066
46.7	Sonstiger Großhandel	34 366	357 641 741	43 175 973	63 571 637	54 602 776	8 968 861
46.71	Gh.m.festen Brennstoffen u.Mineralölerzeugnissen	2 378	138 870 719	7 441 986	24 382 191	20 980 652	3 401 539
46.71.1	Großhandel mit festen Brennstoffen	432	759 827	245 834	164 825	120 822	44 003
46.71.2	Großhandel mit Mineralölerzeugnissen	1 946	138 110 892	7 196 152	24 217 366	20 859 830	3 357 536
46.72	Großh.m.Erzen, Metallen und Metallhalbzeug	3 023	55 736 858	13 644 199	10 441 364	8 988 819	1 452 546
46.73	Gh.m.Holz,Baustoffen,Anstrichm.u.Sanit.keram.	12 838	60 807 598	4 633 129	11 633 852	9 766 344	1 867 508
46.73.1	Gh.m.Holz,Baust.,Sanit.keram.,Anstrichm.,o.a.S.	1 741	10 607 211	569 674	2 034 871	1 800 732	234 139
46.73.2	Großhandel mit Roh- und Schnittholz	1 468	4 833 421	678 738	903 047	730 636	172 411
46.73.3	Gh.m.sonst.Holzhalbwaren sow.Bauelementen a.Holz	1 810	4 261 361	641 223	845 769	680 248	165 521
46.73.4	Gh.m.Baustoffen u.Bauelementen a.min.Stoffen	6 183	34 298 726	1 951 100	6 514 239	5 543 437	970 802
46.73.5	Großhandel mit Flachglas	276	714 930	156 923	148 805	97 699	51 106
46.73.6	Großhandel mit Anstrichmitteln	552	2 579 358	175 479	489 062	371 480	117 583
46.73.7	Großhandel mit Sanitärkeramik	577	2 774 060	264 035	541 263	431 668	109 595
46.73.8	Gh.m. Tapeten u. Bodenbelägen (ohne Teppiche)	231	738 531	195 958	156 795	110 443	46 352
46.74	Gh.m.Met.,Kunstst.f.Bau,Inst.b.f.Gas,Was.,Heiz.	6 769	36 282 313	4 380 551	6 807 438	5 569 664	1 237 774
46.74.1	Großh. mit Werkzeugen und Kleisenwaren	3 759	18 072 098	1 985 923	3 124 585	2 687 273	437 312
46.74.2	Großh.m. Install.bedarf für Gas,Wasser u.Heizung	1 619	13 516 617	1 263 135	2 683 302	2 151 052	532 250
46.74.3	Großh.m.Metall- u.Kunststoffwaren f.Bauzwecke	1 391	4 693 598	1 131 493	999 551	731 340	268 211
46.75	Großhandel mit chemischen Erzeugnissen	2 928	47 050 559	10 318 708	7 553 288	6 566 785	986 504
46.76	Großhandel mit sonstigen Halbwaren	997	7 764 152	1 908 467	1 081 650	973 261	108 389
46.77	Großh.m.Altmaterialien und Reststoffen	5 433	11 129 541	848 933	1 671 854	1 757 251	- 85 398
46.9	Großhandel ohne ausgeprägten Schwerpunkt	10 430	26 041 520	4 055 693	3 955 484	3 591 291	364 192
47	Einzelhandel (oh.Handel mit Kraftfahrzeugen)	568 618	610 796 975	40 571 850	98 419 723	81 731 572	16 688 148
47.1	Einzelh.m.Waren versch. Art (i.Verkaufsräumen)	68 260	220 217 243	7 524 286	27 635 381	25 559 139	2 076 241
47.11	Eh.m.Waren versch.Art,Hauptr.Nahr.,Getr.,Tabak	28 236	182 619 484	4 826 357	21 412 910	20 404 919	1 007 992
47.19	Sonstiger Einzelhandel mit Waren versch. Art	40 024	37 597 759	2 697 930	6 222 470	5 154 220	1 068 250
47.2	Eh.m.Nahr.-u.Genussm.,Getr.,Tabakw.(i.Verk.r.)	57 993	27 666 751	1 757 333	3 449 265	2 899 945	549 320
47.21	Einzelhandel mit Obst, Gemüse und Kartoffeln	7 979	3 234 797	265 560	281 614	263 987	17 627
47.22	Einzelhandel mit Fleisch und Fleischwaren	4 830	3 014 194	150 835	254 314	223 294	31 020
47.23	Einzelh.m.Fisch, Meeresfrüchten u.Fischerzeugn.	1 871	705 424	112 714	65 816	51 974	13 842
47.24	Einzelhandel mit Back- und Süßwaren	8 158	3 302 364	42 972	303 723	244 115	59 608
47.25	Einzelh. mit Getränken	14 024	6 230 364	539 589	1 200 433	926 263	274 170
47.26	Einzelh. mit Tabakwaren	2 795	2 253 894	60 662	418 249	357 703	60 546
47.29	Sonstiger Einzelhandel mit Nahrungs- u.Genussm.	18 336	8 925 716	585 001	925 116	832 609	92 508
47.3	Einzelh.m.Motorenkraftstoffen (Tankstellen)	9 874	21 400 383	203 106	3 926 974	3 332 849	594 125
47.30.1	Eh.in fremd.Nam.m.Motorkraftst.(Agenturtankst.)	8 015	13 128 077	33 890	2 376 713	2 023 484	353 229
47.30.2	Eh.in eig.Nam.m.Motorkraftst.(Freie Tankst.)	1 859	8 272 306	169 217	1 550 262	1 309 365	240 897
47.4	Eh.m.Ger.d.Informations-u.Komm.techn.(i.Verk.r.)	34 646	33 302 607	5 522 057	6 653 724	5 438 741	1 214 983
47.41	Einzelh.m.DV-geräten,peripheren Ger.u.Software	18 740	14 714 396	4 335 008	2 710 438	2 512 851	197 587
47.42	Einzelhandel mit Telekommunikationsger.	6 317	3 072 207	223 965	611 260	430 975	180 285
47.43	Einzelh. m. Geräten der Unterhaltungselektronik	9 589	15 516 003	963 084	3 332 026	2 494 916	837 110
47.5	Eh.m.so.HH.ger.,Textil-,Heim-,Einr.bed.(i.Verk.)	86 352	79 652 015	7 591 841	15 447 071	11 900 569	3 546 501
47.51	Einzelhandel mit Textilien	17 850	4 411 738	601 588	898 733	636 821	261 912
47.52	Eh.m.Metallw.,Anstr.m., Bau- u. Heimwerkerbedarf	21 755	28 551 333	1 957 524	5 395 870	4 299 175	1 096 695
47.52.1	Einzelh.m.Metall- und Kunststoffwaren a.n.g.	9 820	5 438 183	592 805	1 016 870	757 029	259 841
47.52.3	Eh.m.Anstrichmitteln, Bau- u. Heimwerkerbedarf	11 935	23 113 150	1 364 718	4 378 999	3 542 146	836 854
47.53	Eh.m.Vorhängen,Teppich-,Fußbodenbel.u.Tapeten	5 663	3 122 722	265 247	620 144	405 262	214 882
47.54	Eh mit elektrischen Haushaltsgeräten	17 219	7 913 973	829 330	1 483 685	1 122 288	361 397
47.59	Eh.m.Möbeln, Einricht.gegenst.u.sonst.Hausrat	23 865	35 652 248	3 938 152	7 048 639	5 437 024	1 611 615
47.59.1	Einzelhandel mit Wohnmöbeln	12 125	31 144 721	3 335 352	6 164 563	4 746 746	1 417 818
47.59.2	Einzelh.m.keramischen Erzeugnissen u.Glaswaren	1 893	593 431	63 763	113 195	81 218	31 977
47.59.3	Eh.m.Musikinstrumenten und Musikalien	2 909	1 373 384	255 944	265 514	254 660	10 854
47.59.9	Einzelh. mit Haushaltsgegenständen a.n.g.	6 938	2 540 712	283 093	505 366	354 400	150 966
47.6	Eh.m.Verlagsprod.,Sportausr.,Spielw.(i.Verk.r.)	38 948	18 262 683	1 604 523	3 173 204	2 502 363	670 841
47.61	Einzelhandel m. Büchern	6 011	3 976 461	53 939	403 119	370 708	32 411

Nr. der Klassifikation der Wirtschaftszweige 2008	Wirtschaftsgliederung	Steuerpflichtige	Lieferungen und Leistungen ¹	Innergemeinschaftliche Erwerbe ¹	Umsatzsteuer vor Abzug der Vorsteuerbeträge ²	Abziehbare Vorsteuerbeträge ³	Verbleibende Umsatzsteuer/Überschuss
		Anzahl	1 000 EUR				
47.62	Eh.m.Zeitsch., Zeitung-,Schreibw.u.Bürobedarf	11 359	3 548 236	110 094	619 056	475 030	144 025
47.62.1	Einzelhandel mit Zeitschrift. u. Zeitungen	4 666	1 088 157	4 075	175 490	145 091	30 399
47.62.2	Eh.m.Schreib-u.Papierw., Schul- und Büroartikeln	6 693	2 460 080	106 019	443 565	329 939	113 626
47.63	Eh.mit bespielten Ton- und Bildträgern	873	174 734	23 606	26 350	20 865	5 485
47.64	Einzelh. m. Fahrrädern, Sport- u.Campingartikeln	15 473	8 482 420	1 160 648	1 722 423	1 321 851	400 572
47.64.1	Einzelh. m. Fahrrädern, Fahrradteilen u.-zubehör	7 267	3 543 475	280 749	687 896	566 267	121 629
47.64.2	Eh.m.Sport-u.Campingartikel(oh.Campingmöb.)	8 206	4 938 945	879 899	1 034 527	755 583	278 943
47.65	Einzelhandel mit Spielwaren	5 232	2 080 831	256 236	402 256	313 909	88 347
47.7	Einzelhandel m.sonstigen Gütern (in Verkaufsr.)	171 092	149 783 874	9 808 567	26 746 159	20 769 228	5 976 930
47.71	Einzelhandel mit Bekleidung	24 094	33 060 260	4 108 020	6 634 302	4 915 156	1 719 146
47.72	Einzelhandel mit Schuhen und Lederwaren	6 920	8 494 343	1 228 370	1 724 918	1 225 815	499 103
47.72.1	Einzelhandel mit Schuhen	4 952	7 412 469	1 006 162	1 510 387	1 082 317	428 070
47.72.2	Einzelhandel mit Lederwaren u.Reisegepäck	1 968	1 081 874	222 208	214 532	143 498	71 033
47.73	Apotheken	17 353	49 380 430	141 920	9 227 972	7 583 108	1 644 864
47.74	Eh.m.medizinischen und orthopädischen Artikeln	7 768	8 338 263	1 011 362	1 138 216	894 787	243 428
47.75	Eh.m.kosmet. Erzeugn. u. Körperpflegemitteln	12 442	16 337 626	597 312	2 847 988	2 328 127	519 861
47.76	Eh.m.Blumen,Düngemitt.,zoolog.Bed.u.leb.Tieren	25 230	8 473 212	773 799	966 560	851 707	114 853
47.76.1	Eh.m.Blumen,Pflanzen,Sämereien u.Düngemitteln	20 360	5 182 003	502 934	573 578	443 495	130 083
47.76.2	Eh.m.zoologischem Bedarf und lebenden Tieren	4 870	3 291 210	270 864	392 982	408 212	- 15 230
47.77	Einzelhandel mit Uhren und Schmuck	11 404	5 991 189	450 970	877 397	711 089	166 308
47.78	Sonst.Eh.i.Verkaufsr. (oh.Antiq.u.Gebr.waren)	47 461	16 977 940	1 248 634	2 852 253	1 923 814	928 439
47.78.1	Augenoptiker	8 905	5 396 248	146 932	996 132	557 002	439 130
47.78.2	Eh.m.Foto- u.optischen Erzeugn. (oh.Augenopt.)	2 588	1 369 028	142 860	239 278	187 243	52 035
47.78.3	Eh.m.Kunstgeg.,Bildern,Briefm.,Münz.u.Geschenk.	13 400	3 803 812	323 855	426 474	315 195	111 279
47.78.9	Sonst. Einzelh. a.n.g. (in Verkaufsräumen)	22 568	6 408 812	634 987	1 190 368	864 374	325 994
47.79	Einzelh. m. Antiquitäten und Gebrauchtwaren	18 420	2 730 611	248 180	476 554	335 625	140 929
47.79.1	Einzelh. m. Antiquitäten und antiken Teppichen	3 246	327 073	22 400	52 755	30 721	22 034
47.79.2	Antiquariate	879	72 631	3 287	7 727	5 300	2 426
47.79.9	Einzelhandel mit sonstigen Gebrauchtwaren	14 295	2 330 907	222 492	416 073	299 604	116 469
47.8	Einzelh. an Verkaufsständen und auf Märkten	12 669	1 580 053	121 193	216 255	161 424	54 832
47.81	Eh.m.Nahr.,Genm.,Getr.,Tab.a.Verk.st.u.a.Märkt.	5 679	984 075	38 126	108 140	87 295	20 846
47.82	Eh.m.Text.,Bekl.,Schuhen a.Verkaufst.u.a.Märkt.	4 436	404 484	68 944	77 606	52 930	24 677
47.89	Eh.m.sonst.Gütern an Verkaufst. u.a. Märkten	2 554	191 493	14 123	30 509	21 199	9 310
47.9	Eh.,nicht i.Verkaufsr.,a.Verkaufst.od.a.Märkt.	88 784	58 931 366	6 438 943	11 171 689	9 167 315	2 004 375
47.91	Versand- und Internet-Einzelhandel	43 002	46 363 205	5 650 759	9 053 663	7 411 934	1 641 730
47.99	Sonst.Eh.,nicht i.Verk.r.,a.Ständ.od.a.Märkt.	45 782	12 568 162	788 185	2 118 026	1 755 381	362 645
47.99.1	Einzelhandel vom Lager mit Brennstoffen	3 349	4 984 985	75 311	931 375	841 249	90 127
47.99.9	Sonst. Einzelh. a.n.g. (nicht i.Verkaufsräumen)	42 433	7 583 177	712 874	1 186 651	914 132	272 518
H	Verkehr und Lagerei	152 035	223 793 811	3 288 547	35 434 945	27 541 203	7 893 043
49	Landverkehr u.Transport in Rohrfernleitungen	93 501	74 257 331	554 990	13 778 506	10 622 362	3 155 446
49.1	Personenbeförderung im Eisenbahnfernverkehr	139	19 119 780	161 791	4 313 508	3 757 191	556 317
49.2	Güterbeförderung im Eisenbahnverkehr	125	1 489 559	51 047	349 292	356 007	- 6 716
49.3	Sonst.Personenbeförd. im Landverkehr	47 889	17 835 575	71 408	2 265 415	2 253 386	11 332
49.31	Personenbeförderung im Nahverk.z.Lande(oh.Taxi)	3 264	8 420 775	25 935	1 047 082	1 330 831	- 283 756
49.32	Betrieb von Taxis	29 850	4 699 113	4 852	492 414	326 406	166 006
49.39	Sonst.Personenbeförd. im Landverkehr a.n.g.	14 775	4 715 686	40 620	725 919	596 149	129 082
49.39.1	Personenbeförderung im Omnibus-Linienfernverk.	3 058	2 554 077	24 597	412 415	344 803	67 487
49.39.2	Personenbeförderung im Omnibus-Gelegen.verk.	10 801	1 968 164	15 160	291 116	233 755	56 806
49.39.9	Personenbeförderung im Landverkehr a.n.g.	916	193 445	862	22 388	17 591	4 789
49.4	Güterbeförd. i.Strassenverkehr,Umzugstransporte	45 254	33 830 248	264 150	6 439 426	3 975 334	2 464 090
49.41	Güterbeförderung im Straßenverkehr	42 819	33 195 165	263 062	6 325 423	3 918 319	2 407 103
49.42	Umzugstransporte	2 435	635 083	1 087	114 003	57 015	56 987
49.5	Transport in Rohrfernleitungen	94	1 982 170	6 595	410 866	280 443	130 423
50	Schifffahrt	5 740	12 335 055	141 871	602 679	598 424	4 255
50.1	Personenbeförderung i.d.See-u.Küstenschifffahrt	133	241 860	9 194	37 917	38 288	- 371
50.2	Güterbeförderung i.d.See-u.Küstenschifffahrt	4 024	10 400 889	82 564	275 385	347 047	- 71 661
50.3	Personenbeförderung i.d.Binnenschifffahrt	713	664 817	7 118	68 844	53 076	15 768
50.4	Güterbeförderung i.d.Binnenschifffahrt	870	1 027 489	42 994	220 533	160 014	60 519
51	Luftfahrt	1 375	11 141 900	801 632	742 581	1 890 328	- 1 147 747
51.1	Personenbeförderung i.d.Luftfahrt	1 254	10 532 245	799 486	729 894	1 878 994	- 1 149 100
51.2	Güterbeförderung i.d.Luftfahrt u.Raumtransp.	121	609 655	2 146	12 688	11 334	1 353
51.21	Güterbeförderung i.d.Luftfahrt	121	609 655	2 146	12 688	11 334	1 353
51.22	Raumtransport	-	-	-	-	-	-
52	Lagerei, Erbr.v.sonst.Dienstleist.f.d.Verkehr	32 528	99 020 560	1 721 472	15 660 862	11 738 743	3 922 119
52.1	Lagerei	1 641	7 632 402	927 609	1 416 476	881 495	534 981
52.2	Erbringung v.sonstigen Dienstleist. f.d.Verkehr	30 887	91 388 158	793 864	14 244 387	10 857 248	3 387 138
52.21	Erbring.v.sonst.Dienstl. für den Landverkehr	2 600	2 364 212	22 964	423 771	311 643	112 128
52.21.1	Betrieb von Parkhäusern und Parkplätzen	668	1 318 474	2 722	245 926	177 023	68 903
52.21.2	Betrieb v.Verkehrswegen für Straßenfahrzeuge	90	85 912	136	9 248	6 499	2 749
52.21.3	Betrieb v.Verkehrswegen für Schienenfahrzeuge	23	68 170	272	12 281	9 516	2 765
52.21.4	Betr.v.Bahnhöfen f.Pers.verk.einschl.Omnibusb.	108	58 492	6 089	9 330	8 102	1 228
52.21.5	Betr.v.Güterabf.f.Schienen-,Str.fz.(oh.Fracht.)	17	5 414	34	1 299	8 440	- 7 141
52.21.9	Erbring.v.sonst.Dienstl.f.d.Landverkehr a.n.g.	1 694	827 751	13 712	145 685	102 062	43 623
52.22	Erbring.v.sonst.Dienstl. für die Schifffahrt	1 851	2 870 768	26 757	351 537	358 095	- 6 558
52.22.1	Betrieb v. Wasserstraßen	•	•	•	•	•	•
52.22.2	Betrieb von Häfen	195	1 821 916	11 493	278 386	302 747	- 24 361
52.22.3	Lotsinnen und Lotsen in der Schifffahrt	•	•	•	•	•	•
52.22.9	Erbring.v.sonst.Dienstl.f.d.Schifffahrt a.n.g.	656	852 732	13 946	61 729	50 161	11 568
52.23	Erbring.v.sonst.Dienstl.für die Luftfahrt	832	7 605 673	63 365	706 074	747 276	- 41 202
52.23.1	Betrieb v.Flughäfen u.Landepl.f. Luftfahrzeuge	290	6 278 234	40 653	524 456	591 892	- 67 436

Nr. der Klassifikation der Wirtschaftszweige 2008	Wirtschaftsgliederung	Steuerpflichtige	Lieferungen und Leistungen ¹	Innergemeinschaftliche Erwerbe ¹	Umsatzsteuer vor Abzug der Vorsteuerbeträge ²	Abziehbare Vorsteuerbeträge ³	Verbleibende Umsatzsteuer/Überschuss
		Anzahl	1 000 EUR				
52.23.9	Erbring.v.sonst.Dienstl.für die Luftfahrt a.n.g.	542	1 327 439	22 713	181 618	155 384	26 234
52.24	Frachtmuschlag	278	1 040 039	4 329	171 367	126 116	45 251
52.29	Erbring.v.sonst.Dienstl. für den Verkehr a.n.g.	25 326	77 507 466	676 448	12 591 637	9 314 118	3 277 519
52.29.1	Spedition	19 309	66 628 000	491 235	11 326 718	8 296 909	3 029 810
52.29.2	Schiffsmaklerbüros und -agenturen	669	4 193 083	13 989	43 912	47 012	- 3 099
52.29.9	Erbring.v.Dienstl. für den Verkehr a.n.g.	5 348	6 686 383	171 225	1 221 007	970 198	250 809
53	Post-, Kurier- und Expressdienste	18 891	27 038 964	68 581	4 650 315	2 691 346	1 958 970
53.1	Postdienste v.Universaldienstleistungsanbietern	-	-	-	-	-	-
53.2	Sonstige Post-, Kurier- und Expressdienste	18 891	27 038 964	68 581	4 650 315	2 691 346	1 958 970
l	Gastgewerbe	315 939	86 535 713	553 949	12 578 618	7 488 747	5 089 871
55	Beherbergung	76 499	30 775 099	171 207	3 827 131	2 946 109	881 022
55.1	Hotels, Gasthöfe und Pensionen	44 001	26 722 382	143 011	3 464 588	2 609 235	855 353
55.10.1	Hotels(oh.Hotels garnis)	13 705	19 018 526	103 932	2 385 638	1 941 896	443 742
55.10.2	Hotels garnis	4 733	2 403 327	11 054	273 927	230 539	43 388
55.10.3	Gasthöfe	16 425	4 196 602	18 756	679 034	341 151	337 884
55.10.4	Pensionen	9 138	1 103 926	9 268	125 988	95 649	30 339
55.2	Ferienunterkünfte u.ä.Beherbergungsstätten	25 322	2 571 812	20 628	238 857	235 599	3 258
55.20.1	Erholungs- und Ferienheime	450	635 226	1 101	20 520	17 781	2 739
55.20.2	Ferienzentren	380	465 097	8 193	58 251	53 256	4 995
55.20.3	Ferienhäuser und Ferienwohnungen	24 029	1 216 620	10 292	147 847	154 977	- 7 130
55.20.4	Jugendherbergen und Hütten	463	254 868	1 042	12 239	9 585	2 655
55.3	Campingplätze	1 812	590 218	5 720	48 528	40 848	7 680
55.9	Sonstige Beherbergungsstätten	5 364	890 686	1 848	75 158	60 427	14 731
55.90.1	Privatquartiere	3 964	230 754	753	23 515	17 755	5 760
55.90.9	Sonstige Beherbergungsstätten a.n.g.	1 400	659 933	1 095	51 643	42 672	8 970
56	Gastronomie	239 440	55 760 614	382 742	8 751 487	4 542 638	4 208 849
56.1	Restaurants,Gaststätt.,Imbiss-,Café,Eissal.u.Ä.	156 619	38 371 519	266 652	6 025 102	3 094 044	2 931 058
56.10.1	Restaurants mit herkömmlicher Bedienung	84 419	22 691 255	128 819	3 864 957	1 816 513	2 048 444
56.10.2	Restaurants mit Selbstbedienung	3 196	4 776 981	17 276	727 124	425 248	301 876
56.10.3	Imbissstuben u.Ä.	47 302	6 765 806	41 273	800 207	531 813	268 394
56.10.4	Cafés	15 000	2 855 746	41 086	453 832	226 916	226 915
56.10.5	Eissalons	6 702	1 281 730	38 198	178 982	93 553	85 428
56.2	Caterer u.Erbring.sonst.Verpflungsdienstleist.	23 077	9 226 139	85 614	1 302 527	687 901	614 625
56.21	Event-Caterer	8 516	1 820 015	14 348	287 023	160 673	126 350
56.29	Erbringung sonstiger Verpflungsdienstleist.	14 561	7 406 124	71 266	1 015 503	527 228	488 276
56.3	Ausschank von Getränken	59 744	8 162 956	30 476	1 423 859	760 693	663 166
56.30.1	Schankwirtschaften	43 314	5 485 871	16 788	948 873	468 421	480 452
56.30.2	Diskotheken u.Tanzlokale	2 758	681 896	2 629	125 039	73 015	52 023
56.30.3	Bars	3 143	427 406	1 481	78 512	41 026	37 485
56.30.4	Vergnügungslokale	583	136 039	859	24 802	12 755	12 046
56.30.9	Sonstige getränkegeprägte Gastronomie	9 946	1 431 745	8 720	246 634	165 475	81 159
J	Information und Kommunikation	254 323	214 338 095	5 639 935	43 807 995	27 541 535	16 266 460
58	Verlagswesen	15 685	34 375 383	838 636	5 006 088	3 825 298	1 180 790
58.1	Verleg.v.Büch.,Zeitsch.,so.Verlagsw.(oh.Softw.)	13 856	33 618 115	822 350	4 837 644	3 717 879	1 119 765
58.11	Verlegen von Büchern	4 865	8 669 350	336 540	1 261 934	1 030 985	230 949
58.12	Verlegen v.Adressbüchern und Verzeichnissen	289	1 559 798	1 525	290 942	239 919	51 023
58.13	Verlegen von Zeitungen	1 078	10 094 050	64 395	1 408 521	1 043 199	365 322
58.14	Verlegen von Zeitschriften	2 376	9 509 293	277 858	1 288 030	1 003 555	284 475
58.19	Sonstiges Verlagswesen (ohne Software)	5 248	3 785 624	142 033	588 216	400 220	187 996
58.2	Verlegen von Software	1 829	757 268	16 286	168 445	107 419	61 025
58.21	Verlegen von Computerspielen	591	309 446	10 020	69 910	49 592	20 319
58.29	Verlegen von sonstiger Software	1 238	447 822	6 266	98 534	57 828	40 706
59	H.,Verl.,Vertr.v.Film.,Ferns.,Kino;Vlg.v.Musik	20 264	10 971 743	239 795	1 526 338	1 247 690	278 648
59.1	H.v.Film.,Fernsehprogr.,Verleih,Vertrieb;Kinos	14 495	8 523 558	135 936	1 148 335	955 197	193 138
59.11	Herst.v.Filmen,Videofilmen u.Fernsehprogr.	10 443	5 200 239	40 038	670 601	525 050	145 551
59.12	Nachbearbeitung und sonstige Filmtechnik	2 003	221 132	17 856	39 117	26 204	12 913
59.13	Filmverleih u.-vertrieb (ohne Videotheken)	985	1 532 626	68 753	273 847	248 418	25 429
59.14	Kinos	1 064	1 569 562	9 290	164 770	155 525	9 245
59.2	Tonstud.,H.v.Hörfunkpr.;Verl.bsp.Tontr.,Musikal.	5 769	2 448 185	103 860	378 003	292 493	85 510
59.20.1	Tonstudios und Herst. von Hörfunkbeiträgen	1 785	142 008	2 522	24 089	15 207	8 882
59.20.2	Verlegen von bespielten Tonträgern	1 063	550 251	80 450	118 691	71 132	47 559
59.20.3	Verlegen von Musikalien	2 921	1 755 926	20 888	235 223	206 154	29 069
60	Rundfunkveranstalter	576	8 805 341	27 888	1 818 836	805 069	1 013 766
60.1	Hörfunkveranstalter	418	1 055 926	5 189	209 070	93 054	116 016
60.2	Fernsehveranstalter	158	7 749 415	22 699	1 609 766	712 016	897 751
61	Telekommunikation	4 800	59 763 482	2 479 508	13 292 909	8 379 828	4 913 081
61.1	Leitungsgebundene Telekommunikation	339	30 753 147	1 215 592	6 714 823	3 657 734	3 057 089
61.2	Drahtlose Telekommunikation	911	23 851 576	954 557	5 387 447	3 841 536	1 545 911
61.3	Satellitentelekommunikation	57	467 622	8 084	106 119	65 464	40 655
61.9	Sonstige Telekommunikation	3 493	4 691 138	301 275	1 084 520	815 094	269 425
61.90.1	Internetserviceprovider	1 475	3 072 708	39 113	687 726	499 498	188 227
61.90.9	Sonstige Telekommunikation a.n.g.	2 018	1 618 430	262 162	396 794	315 596	81 198
62	Erbr.v.Dienstleist.der Informationstechnologie	171 173	84 443 091	1 789 194	19 405 516	11 636 301	7 769 215
62.01	Programmierungstätigkeiten	76 554	35 518 352	645 214	9 088 605	5 694 177	3 394 427
62.01.1	Entwickl.u.Programmier. v.Internetpräsentationen	29 574	4 839 561	110 267	1 039 271	525 687	513 583
62.01.9	Sonstige Softwareentwicklung	46 980	30 678 791	534 947	8 049 334	5 168 490	2 880 844
62.02	Erbr.v.Berat.leist. a.d.Gebiet d.Inform.technol.	55 325	21 602 884	661 016	4 712 880	2 546 233	2 166 647
62.03	Betrieb v.Datenverarb.einrichtungen f. Dritte	11 524	10 184 120	179 730	2 025 112	1 236 055	789 057
62.09	Erbr.v.sonst.Dienstl.der Informationstechnologie	27 770	17 137 735	303 235	3 578 920	2 159 837	1 419 083
63	Informationsdienstleistungen	41 825	15 979 055	264 914	2 758 308	1 647 347	1 110 961

Nr. der Klassifikation der Wirtschaftszweige 2008	Wirtschaftsgliederung	Steuerpflichtige	Lieferungen und Leistungen ¹	Innergemeinschaftliche Erwerbe ¹	Umsatzsteuer vor Abzug der Vorsteuerbeträge ²	Abziehbare Vorsteuerbeträge ³	Verbleibende Umsatzsteuer/Überschuss
		Anzahl	1 000 EUR				
63.1	Dat.verarb.,Hosting,dam.verb.Tätigk.,Webportale	4 732	4 142 543	62 437	929 743	637 569	292 175
63.11	Datenverarb., Hosting u.damit verb.Tätigkeiten	1 969	2 009 119	49 256	385 782	281 605	104 178
63.12	Webportale	2 763	2 133 424	13 182	543 961	355 964	187 997
63.9	Erbringung v.sonstigen Informationsdienstleist.	37 093	11 836 511	202 477	1 828 564	1 009 778	818 786
63.91	Korrespondenz- und Nachrichtenbüros	1 688	561 745	8 169	94 052	41 632	52 420
63.99	Erbr.v.sonst.Informationsdienstleist. a.n.g.	35 405	11 274 767	194 308	1 734 513	968 146	766 367
K	Erbr. v. Finanz- u.Versicherungsdienstleist.	93 499	61 893 310	1 279 004	18 447 290	14 929 624	3 517 666
64	Erbringung von Finanzdienstleistungen	27 905	48 207 440	873 698	9 135 123	6 857 470	2 277 653
64.1	Zentralbanken und Kreditinstitute	1 781	26 535 712	401 809	5 663 197	3 991 426	1 671 771
64.11	Zentralbanken
64.19	Kreditinstitute (ohne Spezialkreditinstitute)
64.19.1	Kreditbanken einschl. Zweigst. ausländ. Banken
64.19.2	Kreditinstitute des Sparkassensektors
64.19.3	Kreditinstitute des Genossenschaftssektors
64.19.4	Realkreditinstitute
64.19.5	Kreditinstitute mit Sonderaufgaben
64.19.6	Bausparkassen
64.2	Beteiligungsgesellschaften	23 444	7 340 084	201 070	727 101	641 925	85 176
64.3	Treuhand- u.sonst. Fonds u.ähn. Finanzinstitut.	230	750 803	41 201	152 404	58 175	94 229
64.9	Sonstige Finanzierungsinstitutionen	2 450	13 580 841	229 618	2 592 420	2 165 944	426 477
64.91	Institutionen für Finanzierungsleasing	662	11 497 490	226 892	2 198 084	1 964 065	234 019
64.92	Spezialkreditinstitute	304	167 191	153	22 712	7 392	15 320
64.92.1	Spezialkreditinstitute (oh.Pfandkreditgesch.)	36	93 680	5	16 843	3 525	13 317
64.92.2	Leihhäuser	268	73 511	148	5 870	3 867	2 003
64.99	Erbr. v. sonst. Finanzdienstleistungen a.n.g.	1 484	1 916 161	2 573	371 624	194 487	177 137
64.99.1	InvestmAG.u.Fonds v.Kap.anl.ges.(oh.Geldm.fond.)	798	802 870	616	221 456	133 133	88 324
64.99.9	Sonstige Finanzierungsinstitutionen a.n.g.	686	1 113 291	1 956	150 167	61 354	88 813
65	Versich.,Rückversich.u.Pens.kassen(oh.Sozialv.)	384	3 258 680	238 985	906 913	501 243	405 671
65.1	Versicherungen	243	2 018 882	232 758	454 758	167 420	287 337
65.11	Lebensversicherungen	52	371 159	89	88 153	40 159	47 994
65.12	Nichtlebensversicherungen	191	1 647 724	232 669	366 605	127 261	239 344
65.12.1	Krankenversicherungen	50	94 520	226 157	66 695	11 753	54 942
65.12.2	Schaden- und Unfallversicherungen	141	1 553 204	6 512	299 910	115 509	184 402
65.2	Rückversicherungen	30	818 275	6 178	342 737	279 370	63 367
65.3	Pensionskassen und Pensionsfonds	111	421 523	49	109 418	54 452	54 967
66	Mit Finanz- u.Versich.dienstl. verbund.Tätigk.	65 210	10 427 189	166 321	8 405 253	7 570 911	834 342
66.1	Mit Finanzdienstleist. verbundene Tätigkeiten	24 568	7 284 119	139 034	7 755 003	7 272 759	482 243
66.11	Effekten- und Warenbörsen	39	565 555	451	6 577 371	6 525 505	51 866
66.12	Effekten- und Warenhandel	708	156 038	4 089	31 845	12 867	18 979
66.19	Sonst.m.Finanzdienstl. verbund. Tätigkeiten	23 821	6 562 526	134 494	1 145 787	734 388	411 399
66.2	Mit Versich.dienstl. u.Pens.kass.verb.Tätigk.	40 100	1 926 272	24 412	376 237	158 966	217 272
66.21	Risiko- und Schadensbewertung	1 682	333 738	362	76 267	29 758	46 509
66.22	Tätigk.v.Versicherungsmaklerinnen und -maklern	36 501	1 481 853	14 760	276 836	121 716	155 120
66.29	Sonst.m.Versich.dienstl.u.Pens.kass.verb.Tätigk.	1 917	90 681	9 290	23 134	7 491	15 643
66.3	Fondsmanagement	542	1 216 798	2 875	274 013	139 186	134 827
L/68	Grundstücks- und Wohnungswesen	586 423	180 097 819	1 233 078	20 263 282	12 212 606	8 050 674
68.1	Kauf u.Verw.v.eigenen Grundst.,Gebäud.u.Wohnung.	35 302	25 685 601	89 888	2 313 609	1 667 942	645 668
68.2	Verm.,Verp.v.eig.od.geleast.Grdst.,Geb.,Wohn.	456 405	118 914 391	851 483	13 118 338	7 770 805	5 347 532
68.3	Vermittl.u.Verw.v.Grd.,Geb.u.Wohnungen f.Dritte	95 076	35 497 827	291 707	4 831 334	2 773 860	2 057 474
68.31	Vermittl.v.Grundst.,Geb.u.Wohnungen für Dritte	56 143	13 857 174	43 501	1 877 933	968 016	909 917
68.32	Verwalt.v.Grundst.,Geb.u.Wohnungen für Dritte	38 933	21 640 653	248 206	2 953 401	1 805 844	1 147 557
M	Erbr. v. freiberufl.,wiss.u.techn.Dienstl.	910 369	257 324 792	5 120 626	47 487 642	24 135 573	23 352 065
69	Rechts- und Steuerberatung, Wirtschaftsprüfung	172 337	53 705 657	32 788	10 129 012	2 712 092	7 416 920
69.1	Rechtsberatung	92 986	23 050 524	16 559	4 440 640	1 152 717	3 287 923
69.10.1	Rechtsanwaltskanzleien mit Notariat	9 128	4 016 484	1 189	779 712	181 836	597 876
69.10.2	Rechtsanwaltskanzleien ohne Notariat	70 093	14 723 908	7 189	2 789 410	740 485	2 048 925
69.10.3	Notariate	2 356	1 950 823	324	368 915	31 336	337 579
69.10.4	Patentanwaltskanzleien	1 951	1 030 443	1 079	249 104	115 536	133 567
69.10.9	Erbr.sonst.juristischer Dienstleist. a.n.g.	9 458	1 328 866	6 778	253 499	83 524	169 976
69.2	Wirtschaftsprüfung und Steuerberatung; Buchf.	79 351	30 655 133	16 229	5 688 372	1 559 375	4 128 997
69.20.1	Prax.v.Wirtschaftsprüf.,-prüfungsgesellschaften	4 463	7 624 630	4 963	1 629 999	534 647	1 095 352
69.20.2	Prax.v.vereid.Buchprüf.,-prüfungsgesellschaften	733	105 795	92	19 804	6 005	13 799
69.20.3	Prax.v.Steuerbevollm.,Steuerberat.,-gesellsch.	57 842	21 851 554	8 674	3 842 676	957 356	2 885 320
69.20.4	Buchführung (oh.Datenverarb.dienste)	16 313	1 073 155	2 500	195 892	61 367	134 525
70	Verwalt.u.Führ.v.Untern.u.Betr.; Untern.beratung	244 264	75 575 421	3 002 199	13 323 450	7 823 516	5 499 931
70.1	Verwaltung u.Führung v.Unternehmen u.Betrieben	79 465	41 975 897	2 123 392	6 994 320	4 753 749	2 240 569
70.10.1	Managementtätigkeiten v. Holdinggesellschaften	2 368	17 066 013	1 011 828	3 042 523	2 064 375	978 148
70.10.9	Sonst.Verwalt.u.Führ.v.Unternehmen u. Betrieben	77 097	24 909 884	1 111 564	3 951 797	2 689 374	1 262 421
70.2	Public-Relations- und Unternehmensberatung	164 799	33 599 525	878 807	6 329 130	3 069 767	3 259 362
70.21	Public-Relations-Beratung	3 844	1 612 855	23 863	311 609	202 178	109 431
70.22	Unternehmensberatung	160 955	31 986 669	854 943	6 017 521	2 867 590	3 149 931
71	Archit.,Ing.bür.;techn.,physikal.u.chem.Unters.	216 025	68 738 460	884 365	12 962 424	5 791 771	7 170 653
71.1	Architektur- und Ingenieurbüros	208 304	57 984 638	784 360	10 992 610	4 865 726	6 126 883
71.11	Architekturbüros	61 044	11 043 124	44 486	2 047 559	723 096	1 324 464
71.11.1	Architekturbüros für Hochbau	39 967	7 691 931	11 800	1 431 812	495 425	936 388
71.11.2	Büros für Innenarchitektur	7 738	905 173	26 614	171 540	76 635	94 904
71.11.3	Architekturbür.f.Orts-,Regional-u.Landesplanung	8 233	1 684 304	4 566	302 059	104 407	197 652
71.11.4	Architekturbür.f.Garten-u.Landschaftsgestaltung	5 106	761 717	1 505	142 148	46 629	95 520
71.12	Ingenieurbüros	147 260	46 941 514	739 874	8 945 050	4 142 630	4 802 419
71.12.1	Ingenieurbüros f.bautechnische Gesamtplanung	55 209	16 295 422	164 857	3 191 808	1 385 676	1 806 132

Nr. der Klassifikation der Wirtschaftszweige 2008	Wirtschaftsgliederung	Steuerpflichtige	Lieferungen und Leistungen ¹	Innergemeinschaftliche Erwerbe ¹	Umsatzsteuer vor Abzug der Vorsteuerbeträge ²	Abziehbare Vorsteuerbeträge ³	Verbleibende Umsatzsteuer/Überschuss
		Anzahl	1 000 EUR				
71.12.2	Ingenieurbüros f.techn. Fachplan.u.Ingen.design	54 208	22 633 277	469 113	4 258 241	2 149 534	2 108 707
71.12.3	Vermessungsbüros	3 240	1 062 278	3 389	198 920	50 941	147 979
71.12.9	Sonstige Ingenieurbüros	34 603	6 950 537	102 514	1 296 081	556 480	739 601
71.2	Technische, physikal. u.chemische Untersuchung	7 721	10 753 822	100 005	1 969 815	926 045	1 043 770
72	Forschung und Entwicklung	17 761	8 895 341	516 634	1 442 337	1 439 869	2 469
72.1	Forsch.u.Entw.i.B.Nat.-,Ing.-,Agr.wiss.u.Med.	14 625	8 381 561	514 129	1 361 300	1 396 658	- 35 358
72.11	Forschung u.Entwicklung i.Bereich Biotechnologie	1 686	758 794	31 380	113 507	148 327	- 34 820
72.19	Sonst.Forsch.u.Entw.i.B.Nat.-,Ing.-,Agwiss.,Med.	12 939	7 622 767	482 749	1 247 793	1 248 332	- 538
72.2	Forsch.,Ent.i.B.Rechts-,Wirtsch.,Soz.,Kulturw.	3 136	513 781	2 505	81 037	43 210	37 827
73	Werbung und Marktforschung	63 416	32 355 379	333 306	6 577 545	4 828 475	1 749 070
73.1	Werbung	58 927	29 991 034	321 692	6 046 378	4 491 050	1 555 329
73.11	Werbeagenturen	55 784	25 554 799	253 310	5 097 410	3 738 378	1 359 031
73.12	Vermarkt.u.Vermittl.v.Werbezeit.u.Werbeflächen	3 143	4 436 234	68 382	948 969	752 672	196 297
73.2	Markt- und Meinungsforschung	4 489	2 364 345	11 614	531 167	337 426	193 741
74	Sonst.freiberufl.,wiss.schaftl.u.techn.Tätigk.	182 548	14 658 738	338 346	2 429 719	1 249 699	1 180 019
74.1	Ateliers für Textil-,Schmuck-,Grafik-Design	58 852	3 414 745	114 853	615 952	307 175	308 777
74.10.1	Industrie-, Produkt- und Mode-Design	10 529	723 291	39 476	129 355	75 887	53 467
74.10.2	Grafik- und Kommunikationsdesign	34 428	1 520 931	23 978	273 371	110 110	163 260
74.10.3	Interior Design und Raumgestaltung	13 895	1 170 523	51 400	213 227	121 177	92 049
74.2	Fotografie und Fotolabors	29 570	1 657 948	32 833	275 935	150 552	125 383
74.20.1	Fotografie	28 932	1 433 101	16 536	236 996	122 238	114 758
74.20.2	Fotolabors	638	224 847	16 298	38 939	28 314	10 625
74.3	Übersetzen und Dolmetschen	25 763	1 193 988	9 621	220 788	74 453	146 334
74.30.1	Übersetzen	7 898	429 202	7 590	85 029	34 769	50 261
74.30.2	Dolmetschen	17 865	764 786	2 031	135 758	39 685	96 073
74.9	Sonst.freiberufl.,wiss.u.techn.Tätigk. a.n.g.	68 363	8 392 058	181 039	1 317 044	717 519	599 525
75	Veterinärwesen	14 018	3 395 795	12 987	623 154	290 151	333 004
75.00.1	Tierarztpraxen	11 635	3 088 963	7 896	566 903	257 911	308 992
75.00.9	Sonstiges Veterinärwesen	2 383	306 833	5 091	56 251	32 240	24 011
N	Erbr. v. sonst. Wirtsch. Dienstleistungen	338 612	168 628 984	3 835 274	29 352 084	16 151 217	13 200 850
77	Vermietung von beweglichen Sachen	46 379	40 977 249	2 026 940	7 441 354	6 389 867	1 051 482
77.1	Vermietung von Kraftwagen	11 774	17 813 258	358 078	3 343 975	3 139 047	204 922
77.11	Vermiet.v.Kraftw.mit e.Ges.gew.v.3,5t od.wenig.	9 468	15 681 268	223 975	2 946 138	2 797 929	148 203
77.12	Vermiet.v.Kraftw.mit e.Ges.gew.v.mehr als 3,5t	2 306	2 131 990	134 103	397 837	341 118	56 719
77.2	Vermietung von Gebrauchsgütern	8 430	3 766 702	617 575	708 243	569 277	138 965
77.21	Vermietung von Sport- und Freizeitgeräten	1 475	206 465	6 666	38 978	29 644	9 333
77.22	Videotheken	856	361 646	3 312	125 416	84 654	40 762
77.29	Vermietung von sonst. Gebrauchsgütern	6 099	3 198 592	607 597	543 849	454 979	88 870
77.3	Vermiet.v.Masch.,Gerät. und sonst.bewegl.Sachen	25 418	18 084 482	1 040 992	3 192 489	2 557 113	635 376
77.31	Vermiet.v. landwirt. Maschinen und Geräten	2 214	845 298	13 116	146 561	122 819	23 741
77.32	Vermietung von Baumaschinen u. -geräten	5 773	4 576 193	344 247	876 918	636 094	240 824
77.33	Vermiet. v. Büromasch., DV-geräten u. -einricht.	841	1 895 536	20 773	261 276	223 191	38 085
77.34	Vermietung von Wasserfahrzeugen	1 539	421 561	22 723	46 506	32 947	13 559
77.35	Vermietung von Luftfahrzeugen	707	802 206	144 456	58 744	64 596	- 5 851
77.39	Vermiet.v.sonst.Masch.,Ger.u.bewegl.Sach.a.n.g.	14 344	9 543 687	495 676	1 802 483	1 477 466	325 017
77.4	Leasing nichtfin.immat.Verm.geg.(oh.Copyrights)	757	1 312 807	10 294	196 648	124 429	72 219
78	Vermittlung und Überlassung v.Arbeitskräften	14 033	29 144 726	48 626	5 480 675	811 520	4 669 156
78.1	Vermittlung von Arbeitskräften	8 527	7 697 619	13 655	1 405 626	339 158	1 066 467
78.2	Befristete Überlassung von Arbeitskräften	4 002	18 493 493	32 254	3 517 846	376 623	3 141 223
78.3	Sonstige Überlassung von Arbeitskräften	1 504	2 953 614	2 717	557 203	95 738	461 465
79	Reisebüros,-veranstalt.,Erbr.sonst.Res.dienstl.	22 180	14 800 258	53 298	1 320 504	1 117 599	202 893
79.1	Reisebüros und Reiseveranstalter	19 807	13 437 864	51 531	1 170 856	1 009 918	160 926
79.11	Reisebüros	13 294	3 729 608	10 105	517 762	298 236	219 524
79.12	Reiseveranstalter	6 513	9 708 256	41 426	653 094	711 682	- 58 598
79.9	Erbringung sonst. Reservierungsdienstleistungen	2 373	1 362 394	1 767	149 649	107 681	41 968
80	Wach- und Sicherheitsdienste sowie Detekteien	8 653	8 870 990	18 705	1 652 695	514 717	1 137 978
80.1	Private Wach- und Sicherheitsdienste	6 010	8 043 788	9 159	1 497 681	450 698	1 046 983
80.2	Sicherheitsdienste mit Überwach.- u.Alarmsyst.	662	545 800	9 272	102 119	42 089	60 030
80.3	Detekteien	1 981	281 402	274	52 895	21 931	30 964
81	Gebäudebetreuung; Garten- u.Landschaftsbau	136 974	38 419 354	349 384	6 886 662	2 824 325	4 062 336
81.1	Hausmeisterdienste	43 654	6 569 788	93 223	1 264 982	632 392	632 590
81.2	Reinigung von Gebäuden, Straßen u.Verkehrsmitt.	49 931	20 069 435	120 186	3 608 426	1 064 397	2 544 030
81.21	Allgemeine Gebäudereinigung	32 582	15 737 699	25 367	2 808 533	751 133	2 057 400
81.22	Spez.Reinigung v.Gebäud. u.Reinigung v.Maschinen	10 215	2 826 198	72 193	538 172	173 489	364 683
81.22.1	Schornsteinreinigung	7 557	1 361 254	3 204	258 399	46 826	211 573
81.22.9	Sonst. spez. Reinigung v. Gebäuden u. Maschinen	2 658	1 464 943	68 989	279 773	126 663	153 110
81.29	Reinigung a.n.g.	7 134	1 505 539	22 626	261 722	139 775	121 947
81.29.1	Reinigung von Verkehrsmitteln	1 369	421 122	5 701	61 481	51 280	10 201
81.29.2	Desinfektion und Schädlingsbekämpfung	949	373 483	8 432	71 848	27 566	44 281
81.29.9	Sons. Reinigung a.n.g.	4 816	710 934	8 493	128 393	60 928	67 465
81.3	Garten-,Landsch.bau,Erbr.v.sonst.gärtner.Dienstl.	43 389	11 780 132	135 976	2 013 253	1 127 536	885 717
81.30.1	Garten- und Landschaftsbau	36 195	10 603 609	107 977	1 823 346	1 026 140	797 205
81.30.9	Erbringung v. sonstigen gärtnerischen Dienstl.	7 194	1 176 523	27 999	189 908	101 396	88 512
82	Erbr.v.wirt.Dienstl.f.Untern,Priv.pers.a.n.g.	110 393	36 416 406	1 338 321	6 570 194	4 493 189	2 077 004
82.1	Sekretariats- u.Schreibdienste, Copy-Shops	28 530	1 226 768	14 988	222 288	96 405	125 883
82.11	Allgem. Sekretariats- und Schreibdienste	19 173	729 596	11 864	130 320	54 034	76 286
82.19	Copy-Shops; Erbr.sonst.spez.Sekretariatsdienste	9 357	497 172	3 124	91 969	42 372	49 597
82.2	Call Center	1 769	2 398 646	3 201	413 984	195 973	218 011
82.3	Messe-, Ausstellungs- und Kongressveranstalter	13 502	6 403 950	48 986	1 201 580	923 202	278 378
82.9	Erbr.sonst.wirt.Dienstl.für Untern.u.Privatpers.	66 592	26 387 042	1 271 146	4 732 341	3 277 608	1 454 733

Nr. der Klassifikation der Wirtschaftszweige 2008	Wirtschaftsgliederung	Steuerpflichtige	Lieferungen und Leistungen ¹	Innergemeinschaftliche Erwerbe ¹	Umsatzsteuer vor Abzug der Vorsteuerbeträge ²	Abziehbare Vorsteuerbeträge ³	Verbleibende Umsatzsteuer/Überschuss
		Anzahl	1 000 EUR				
82.91	Inkassobüros und Auskunfteien	2 143	3 091 365	53 534	607 112	336 179	270 933
82.91.1	Inkassobüros	1 598	2 348 001	48 336	460 352	266 512	193 840
82.91.2	Auskunfteien	545	743 364	5 198	146 760	69 667	77 093
82.92	Abfüllen und Verpacken	1 337	2 805 295	302 059	491 368	359 199	132 169
82.99	Erbr.sonst.wirt.Dienstl.f.Untern.u.Priv. a.n.g.	63 112	20 490 383	915 553	3 633 862	2 582 231	1 051 630
82.99.1	Versteigerungsgewerbe	945	2 482 431	99 168	408 918	416 418	- 7 500
82.99.9	Erbr.v.and.wirt.Dienstl.f.Untern.u.Priv. a.n.g.	62 167	18 007 952	816 385	3 224 944	2 165 814	1 059 130
O/84	Öff.Verwaltung,Verteidig.; Sozialversich.	-	-	-	-	-	-
P/85	Erziehung und Unterricht	111 388	16 870 651	127 490	1 471 629	625 251	846 375
85.1	Kindergärten und Vorschulen	569	1 089 850	214	1 310	1 003	307
85.2	Grundschulen	62	26 927	47	104	76	28
85.3	Weiterführende Schulen	6 958	2 218 670	2 792	88 640	37 185	51 452
85.31	Allgemein bildende weiterführende Schulen	490	484 503	720	6 131	3 238	2 894
85.32	Berufsbildende weiterführende Schulen	6 468	1 734 167	2 071	82 509	33 947	48 559
85.4	Tertiär. u.post-sekund., nicht tertiärer Unter.	8 955	2 230 692	60 837	233 621	80 850	152 771
85.41	Post-sekundärer, nicht tertiärer Unterricht	8 371	416 449	731	40 129	14 136	25 993
85.42	Tertiärer Unterricht	584	1 814 242	60 106	193 492	66 714	126 779
85.42.1	Universitäten	121	1 226 945	51 690	150 302	46 188	104 114
85.42.2	Allgemeine Fachhochschulen	148	264 184	5 795	21 491	8 089	13 401
85.42.3	Verwaltungsfachhochschulen	9	10 425	31	240	198	42
85.42.4	Berufs-, Fachakademien, Schulen d.Gesundheitsw.	306	312 688	2 590	21 460	12 239	9 221
85.5	Sonstiger Unterricht	93 838	11 193 584	62 873	1 137 834	501 570	636 264
85.51	Sport- und Freizeitunterricht	24 731	1 324 408	17 771	204 652	98 105	106 547
85.52	Kulturunterricht	7 132	426 331	1 274	44 469	21 338	23 131
85.53	Fahr- und Flugschulen	13 573	2 118 065	10 408	343 987	138 909	205 078
85.59	Sonst. Unterricht a.n.g.	48 402	7 324 780	33 420	544 726	243 219	301 508
85.59.1	Allgemeine u.politische Erwachsenenbildung	1 594	271 120	1 344	17 687	9 236	8 451
85.59.2	Berufliche Erwachsenenbildung	26 650	5 823 562	26 037	399 122	178 997	220 125
85.59.9	Unterricht a.n.g.	20 158	1 230 098	6 039	127 918	54 985	72 933
85.6	Erbr.v.Dienstleistungen für den Unterricht	1 006	110 927	726	10 120	4 567	5 552
Q	Gesundheits- und Sozialwesen	189 308	187 466 237	534 864	2 950 169	1 894 952	1 055 216
86	Gesundheitswesen	167 163	131 985 938	441 384	2 270 564	1 349 847	920 717
86.1	Krankenhäuser	2 015	84 045 057	286 450	1 038 235	670 082	368 153
86.10.1	Krankenhäuser (oh.Hochschul.-,Vors.-,Reha-kl.)	1 398	66 622 858	135 811	686 859	452 539	234 320
86.10.2	Hochschulkliniken	38	12 268 054	148 544	298 493	190 268	108 226
86.10.3	Vorsorge- und Rehabilitationskliniken	579	5 154 146	2 095	52 882	27 276	25 607
86.2	Arzt- und Zahnarztpraxen	68 148	31 789 334	27 182	363 196	155 647	207 549
86.21	Arztpraxen für Allgemeinmedizin	22 881	6 930 904	4 067	105 282	29 233	76 049
86.22	Facharztpraxen	20 924	10 829 926	8 646	135 332	44 514	90 818
86.23	Zahnarztpraxen	24 343	14 028 504	14 469	122 582	81 900	40 682
86.9	Gesundheitswesen a.n.g.	97 000	16 151 547	127 752	869 133	524 118	345 015
86.90.1	Praxen v.psychologischen Psychotherapeut(inn)en.	14 579	1 130 047	1 143	57 160	16 482	40 679
86.90.2	Mass.,Kr.gymn.,med.Bademeist.,Hebamm.u.ä.Ber.	25 526	2 802 081	4 768	76 456	37 195	39 261
86.90.3	Heilpraktikerpraxen	12 060	519 459	2 485	19 017	8 476	10 540
86.90.9	Sonstige selbstständige Tätig. im Gesundheitsw.	44 835	11 699 960	119 356	716 501	461 965	254 536
87	Heime (ohne Erholungs- und Ferienheime)	3 781	24 571 338	57 507	244 920	243 067	1 853
87.1	Pflegeheime	1 748	14 019 374	36 538	136 978	172 953	- 35 975
87.2	Stat.Eintr.z.psychosoz.Betreuung,Suchtbek.u.Ä.	148	207 392	92	2 302	1 828	474
87.3	Altenheime; Alten- und Behindertenwohnheime	1 328	8 174 694	19 688	75 477	47 440	28 038
87.9	Sonstige Heime (ohne Erholungs-u.Ferienheime)	557	2 169 879	1 189	30 163	20 847	9 316
88	Sozialwesen (ohne Heime)	18 364	30 908 960	35 972	434 685	302 039	132 646
88.1	Soziale Betreuung ält. Menschen und Behinderter	7 830	5 449 008	7 997	67 690	52 051	15 639
88.10.1	Ambulante soziale Dienste	5 770	4 198 598	5 621	47 473	24 257	23 217
88.10.2	Sonst.soz.Betreuung ält.Menschen u.Behinderter	2 060	1 250 410	2 376	20 217	27 795	- 7 578
88.9	Sonstiges Sozialwesen (ohne Heime)	10 534	25 459 952	27 974	366 995	249 988	117 007
88.91	Tagesbetreuung von Kindern	2 565	483 163	100	2 939	1 117	1 822
88.99	Sonstiges Sozialwesen a.n.g.	7 969	24 976 789	27 875	364 056	248 871	115 185
R	Kunst, Unterhaltung und Erholung	275 240	45 062 134	303 126	5 725 179	3 570 557	2 154 622
90	Kreative, künstlerische u. unterhaltende Tätigk.	187 031	9 989 787	54 036	1 183 590	716 365	467 224
90.01	Darstellende Kunst	55 233	2 192 436	9 412	222 015	122 037	99 979
90.01.1	Theaterensembles	651	134 676	361	7 896	7 072	824
90.01.2	Ballettgruppen, Orchester, Kapellen und Chöre	6 263	302 473	1 671	23 782	18 716	5 065
90.01.3	Selbstst. Artistinnen u. Artisten, Zirkusgruppen	1 967	121 644	1 299	16 164	9 633	6 531
90.01.4	Selb.Bühnen-,Film-,Rdf.-künstl.,so.darst.Kunst	46 352	1 633 643	6 081	174 174	86 615	87 559
90.02	Erbr.v.Dienstleistungen f. d. darstellende Kunst	6 568	772 619	17 609	131 193	91 120	40 073
90.03	Künstlerisches und schriftsteller. Schaffen	122 084	4 263 435	17 138	528 947	232 489	296 458
90.03.1	Selbst. Komponistinnen, Komponisten, Musikbearb.	10 879	438 625	2 896	48 933	27 185	21 749
90.03.2	Selbstständige Schriftsteller/innen	27 799	814 987	1 938	98 483	30 479	68 004
90.03.3	Selbstständige bildende Künstlerinnen u.Künstler	33 725	1 189 466	7 902	136 613	76 775	59 838
90.03.4	Selbstständige Restauratorinnen u.Restauratoren	3 137	223 347	1 317	42 150	18 896	23 254
90.03.5	Selbst.Journalist(inn)en u.Pressefotograf(inn)en	46 544	1 597 011	3 086	202 768	79 154	123 613
90.04	Betrieb von Kultur- u.Unterhaltungseinricht.	3 146	2 761 297	9 878	301 434	270 720	30 714
90.04.1	Theater- und Konzertveranstalter	2 491	2 033 940	5 862	247 567	229 462	18 105
90.04.2	Opern-u.Schausp.häuser,Konz.hallen u.ähnl.Eintr.	323	627 222	3 647	41 775	32 689	9 087
90.04.3	Varietés und Kleinkunsthörsäle	332	100 135	368	12 091	8 569	3 522
91	Bibliotheken, Archive, Museen, botan., zool.Gärt.	1 836	919 281	15 169	78 999	66 184	12 815
91.01	Bibliotheken und Archive	178	53 928	1 714	9 621	5 097	4 524
91.02	Museen	1 096	453 007	9 168	40 691	40 851	- 160
91.03	Betr.v.historisch.Stätt.u.Gebäud.u.ähnl.Attrakt.	204	40 095	44	4 516	3 988	528
91.04	Botanische u.zoologische Gärten sowie Naturparks	358	372 252	4 243	24 171	16 248	7 923

Nr. der Klassifikation der Wirtschaftszweige 2008	Wirtschaftsgliederung	Steuerpflichtige	Lieferungen und Leistungen ¹	Innergemeinschaftliche Erwerbe ¹	Umsatzsteuer vor Abzug der Vorsteuerbeträge ²	Abziehbare Vorsteuerbeträge ³	Verbleibende Umsatzsteuer/Überschuss
		Anzahl	1 000 EUR				
92	Spiel-, Wett- und Lotteriewesen	11 590	16 096 413	31 829	1 474 045	676 297	797 748
92.00.1	Spielhallen und Betrieb von Spielautomaten	7 747	5 737 364	12 216	1 080 591	444 284	636 306
92.00.2	Spielbanken und Spielklubs	104	656 072	10 285	115 367	29 816	85 551
92.00.3	Wett-, Toto- und Lotteriewesen	3 739	9 702 977	9 329	278 087	202 196	75 891
93	Erbr.v.Dienstl.d.Sports,d.Unterhalt.u.d.Erholung	74 783	18 056 654	202 091	2 988 545	2 111 711	876 834
93.1	Erbringung von Dienstleistungen des Sports	43 709	12 232 706	122 581	2 120 873	1 511 194	609 678
93.11	Betrieb von Sportanlagen	7 500	3 372 773	31 783	569 678	401 911	167 767
93.12	Sportvereine	21 801	5 436 074	54 813	923 339	736 812	186 527
93.13	Fitnesszentren	7 003	2 456 423	11 532	456 583	265 558	191 025
93.19	Erbringung v.sonstigen Dienstleist. des Sports	7 405	967 435	24 453	171 272	106 913	64 359
93.2	Erbr.v.sonst.Dienstl.d.Unterhalt.u.d.Erholung	31 074	5 823 948	79 510	867 672	600 516	267 156
93.21	Vergnügungs- und Themenparks	4 857	1 737 587	31 976	273 551	186 899	86 651
93.29	Erbr.v.Dienstl.d.Unterhaltung u.Erhol. a.n.g.	26 217	4 086 361	47 534	594 122	413 617	180 505
S	Erbringung von sonstigen Dienstleistungen	419 581	57 088 403	956 393	8 313 546	4 606 181	3 707 363
94	Inter.vert.,kirchl.u.a.rel.Ver.(oh.Soz.,Sport)	33 627	14 814 740	177 106	1 108 111	854 682	253 429
94.1	Wirtsch.-u.Arbeitgeberverbände,Berufsorganis.	3 487	2 201 503	6 339	286 631	161 057	125 574
94.11	Wirtschafts- und Arbeitgeberverbände	1 829	1 463 175	4 050	187 078	115 514	71 564
94.12	Berufsorganisationen	1 658	738 328	2 289	99 553	45 544	54 010
94.2	Arbeitnehmervereinigungen	57	157 630	120	6 639	5 987	652
94.9	Kirchl.Vereinig.,p.Part.,Intess.vertr.,Ver.a.n.g.	30 083	12 455 606	170 647	814 840	687 637	127 203
94.91	Kirchliche und sonstige religiöse Vereinigungen	1 655	2 485 987	19 077	78 172	59 069	19 103
94.92	Politische Parteien und Vereinigungen	660	64 330	567	6 574	5 643	931
94.99	Sonst.Intess.vertret.und Vereinigungen a.n.g.	27 768	9 905 289	151 002	730 094	622 925	107 169
94.99.1	Organisat. der Bildung, Wissenschaft u.Forschung	9 203	3 226 353	53 331	215 294	227 339	- 12 045
94.99.2	Organisationen der Kultur	3 749	360 252	694	34 232	38 180	- 3 948
94.99.3	Verbraucherorganisationen	1 522	1 827 720	2 798	150 165	91 610	58 555
94.99.4	Jugendorganisationen	592	228 462	286	6 462	5 247	1 215
94.99.9	Interessenvertretungen und Vereinigungen a.n.g.	12 702	4 262 503	93 892	323 941	260 549	63 392
95	Reparatur von DV-geräten und Gebrauchsgütern	18 864	2 939 607	90 505	527 441	328 865	198 576
95.1	Reparatur von DV- und Telekommunikationsgerät.	2 989	769 113	28 015	123 590	85 293	38 296
95.11	Reparatur von DV-Geräten und peripheren Geräten	2 555	692 276	27 639	109 728	76 515	33 214
95.12	Reparatur von Telekommunikationsgeräten	434	76 837	376	13 861	8 779	5 083
95.2	Reparatur von Gebrauchsgütern	15 875	2 170 495	62 490	403 851	243 572	160 280
95.21	Reparatur v. Geräten d. Unterhaltungselektronik	791	238 268	12 457	46 840	30 096	16 743
95.22	Reparatur v.elekt.Haushalts- u. Gartengeräten	1 964	417 795	9 751	79 116	51 613	27 503
95.23	Reparatur von Schuhen und Lederwaren	2 151	164 415	4 334	28 711	14 925	13 787
95.24	Reparatur v. Möbeln und Einrichtungsgegenständen	1 121	165 430	5 568	31 274	20 175	11 099
95.25	Reparatur von Uhren und Schmuck	1 087	127 178	1 891	122 200	13 595	8 605
95.29	Reparatur von sonstigen Gebrauchsgütern	8 761	1 057 409	28 488	195 711	113 168	82 543
96	Erbr.v.sonst.überwiegend persönl.Dienstleistungen	367 090	39 334 056	688 782	6 677 995	3 422 635	3 255 359
96.01	Wäscherei und chemische Reinigung	6 886	3 221 854	87 772	625 614	319 367	306 247
96.02	Frisör- und Kosmetiksalons	109 815	8 690 389	62 536	1 616 938	572 733	1 044 206
96.02.1	Frisörsalons	66 476	6 878 171	42 354	1 300 140	416 211	883 929
96.02.2	Kosmetiksalons	43 339	1 812 218	20 182	316 798	156 521	160 277
96.03	Bestattungswesen	5 801	1 926 957	18 043	360 466	166 433	194 033
96.03.1	Bestattungsinstitute	5 509	1 743 286	16 988	327 515	146 317	181 198
96.03.2	Friedhöfe und Krematorien	292	183 670	1 055	32 951	20 116	12 835
96.04	Saunas, Solarien, Bäder u. Ä.	4 046	1 285 897	7 176	194 975	161 609	33 367
96.09	Erbringung v. sonstigen Dienstleistungen a.n.g.	240 542	24 208 960	513 256	3 880 001	2 202 493	1 677 507

1 Umsätze der Unternehmen. Ohne Umsatzsteuer.

2 Umsatzsteuer insgesamt für alle steuerpflichtigen Umsätze.

3 Einschließlich Vorsteuerberichtigungsbeträge.

3 Wirtschaftszweig

3.2 Steuersätze 2016 nach ausgewählten Wirtschaftszweigen

Nr. der Klassifikation der Wirtschaftszweige 2008	Wirtschaftsgliederung	Insgesamt		Steuerpflichtige Lieferungen und Leistungen ¹	
		Steuerpflichtige	Lieferungen und Leistungen ¹	zusammen	
		Anzahl	Mill. EUR	Fälle	Mill. EUR
A - S	Wirtschaftszweige insgesamt	6 550 960	6 308 466	5 541 501	4 441 402
	darunter mit negativen Lieferungen und Leistungen	8 555	- 571	7 118	- 455
A	Land- und Forstwirtschaft, Fischerei	209 548	50 033	192 534	47 417
B	Bergbau und Gewinnung von Steinen und Erden	2 625	18 939	2 239	13 259
C	Verarbeitendes Gewerbe	321 844	2 100 166	283 409	1 196 439
10	Herstellung v.Nahrungs- und Futtermitteln	37 988	178 027	34 836	143 722
16	H.v.Holz-,Flecht-,Korb- u.Korkwaren(oh.Möbel)	19 681	25 523	17 751	19 278
17	Herstellung von Papier, Pappe und Waren daraus	3 021	43 127	2 600	28 660
18	H.v.Druckerz.;Vervielf.v.besp.Ton-,Bild-u.Dat.tr.	17 588	21 538	15 485	18 622
19	Kokerei und Mineralölverarbeitung	167	107 619	133	94 336
20	Herstellung von chemischen Erzeugnissen	6 196	148 061	5 207	75 891
21	Herstellung von pharmazeutischen Erzeugnissen	1 360	81 874	1 091	44 390
22	Herstellung von Gummi- und Kunststoffwaren	9 913	98 789	8 838	60 842
23	H.v.Glas,Glasw.,Keramik,Verarb.v.Steinen u.Erden	15 338	51 504	13 668	39 406
24	Metallerzeugung und -bearbeitung	4 654	98 575	4 087	48 609
25	Herstellung von Metallerzeugnissen	56 692	140 796	51 833	100 248
26	H.v.DV-Gerät.,elektron. u. opt. Erzeugnissen	16 980	140 370	14 691	67 370
27	Herstellung von elektrisch. Ausrüstungen	11 943	78 155	10 666	45 733
28	Maschinenbau	26 218	221 803	23 123	109 243
29	H.v.Kraftwagen und Kraftwagenteilen	4 809	445 878	4 231	169 840
30	Sonstiger Fahrzeugbau	2 526	64 844	2 020	16 405
31	Herstellung von Möbeln	14 729	23 374	13 487	17 952
D	Energieversorgung	883 110	309 841	857 033	197 078
35.1	Elektrizitätsversorgung	874 437	272 689	849 320	174 843
35.2	Gasversorgung	3 487	30 699	3 086	17 339
E	Wasserversorgung;Abw.,Abf.ents.,Bes.v.Umweltv.	14 451	45 386	13 085	35 944
F	Baugewerbe	516 557	288 227	441 499	214 299
41	Hochbau	44 212	82 357	33 345	56 201
42	Tiefbau	13 096	31 220	10 015	21 908
43	Vorber.Baustellenarb.,Bauinst.u.so.Ausb.gew.	459 249	174 651	398 139	136 190
G	Handel; Instandhaltung und Reparatur von Kfz	956 108	1 996 776	825 329	1 659 386
45	Handel m. Kraftfahrz.; Instandh. u. Rep. v. Kfz	149 314	232 217	134 497	209 289
46	Großhandel (ohne Handel mit Kraftfahrzeugen)	238 176	1 153 762	202 274	878 912
46.3	Gh.m.Nahrungs-,Genussm.,Getränken u.Tabakw.	20 726	248 779	17 770	225 004
46.4	Großhandel m.Gebrauchs- und Verbrauchsgütern	34 404	270 281	29 451	191 236
46.5	Gh.m.Geräten d.Informations-u.Kommunik.technik	6 043	82 040	5 005	49 135
46.6	Gh.m.sonst. Maschinen, Ausrüstungen und Zubehör	23 262	90 016	19 959	61 527
47	Einzelhandel (oh.Handel mit Kraftfahrzeugen)	568 618	610 797	488 558	571 185
47.1	Einzelh.m.Waren versch. Art (i.Verkaufsräumen)	68 260	220 217	59 807	216 232
H	Verkehr und Lagerei	152 035	223 794	132 488	165 112
49	Landverkehr u.Transport in Rohrfernleitungen	93 501	74 257	85 140	69 697
49.4	Güterbeförd. i.Strassenverkehr,Umzugstransporte	45 254	33 830	41 002	32 167
52.29.1	Spedition	19 309	66 628	16 618	49 989
53	Post-, Kurier- und Expressdienste	18 891	27 039	16 606	20 240
I	Gastgewerbe	315 939	86 536	290 345	83 534
55	Beherbergung	76 499	30 775	69 736	29 007
56	Gastronomie	239 440	55 761	220 609	54 527
J	Information und Kommunikation	254 323	214 338	201 868	200 995
58	Verlagswesen	15 685	34 375	13 346	32 280
61	Telekommunikation	4 800	59 763	3 720	56 992
62	Erbr.v.Dienstleist.der Informationstechnologie	171 173	84 443	134 713	80 315
K	Erbr. v. Finanz- u.Versicherungsdienstleist.	93 499	61 893	55 636	51 562
L	Grundstücks- und Wohnungswesen	586 423	180 098	509 061	98 236
68.2	Verm.,Verp.v.eig.od.geleast.Grdst.,Geb.,Wohn.	456 045	118 914	410 594	64 998
M	Erbr. v. freiberufl.,wiss.u.techn.Dienstl.	910 369	257 325	754 794	230 373
69	Rechts- und Steuerberatung, Wirtschaftsprüfung	172 337	53 706	158 596	51 544
70	Verwalt.u.Führ.v.Untern.u.Betr.; Untern.beratung	244 264	75 575	192 515	61 444
71	Archit.,Ing.bür.,techn.,physikal.u.chem.Unters.	216 025	68 738	189 180	62 914
73	Werbung und Marktforschung	63 416	32 355	50 207	31 702
N	Erbr. v. sonst. Wirtsch. Dienstleistungen	338 612	168 629	277 891	145 497
77	Vermietung von beweglichen Sachen	46 379	40 977	40 648	35 987
O	Öff.Verwaltung,Verteidig.; Sozialversich.	-	-	-	-
P	Erziehung und Unterricht	111 388	16 871	74 084	7 714
Q	Gesundheits- und Sozialwesen	189 308	187 466	90 920	18 259
R	Kunst, Unterhaltung und Erholung	275 240	45 062	212 009	33 208
S	Erbringung von sonstigen Dienstleistungen	419 581	57 088	327 277	43 090

¹ Umsätze der Unternehmen. Ohne Umsatzsteuer.

² Ohne Umsätze land- und forstwirtschaftlicher Betriebe nach §24 UStG (Lieferungen in das übrige Gemeinschaftsgebiet an Abnehmer mit USt-IdN)

³ Ohne Lieferungen land- und forstwirtschaftlicher Betriebe nach §24 Abs.1 UStG.

3 Wirtschaftszweig

3.2 Steuersätze 2016 nach ausgewählten Wirtschaftszweigen

noch Steuerpflichtige Lieferungen und Leistungen ¹				Steuerfreie Lieferungen und Leistungen						Nr. der Klassifikation der Wirtschaftszweige 2008
darunter				zusammen		davon				
zu 19 v.H.		zu 7 v.H.				mit Vorsteuerabzug ²		ohne Vorsteuerabzug ³		
Fälle	Mill. EUR	Fälle	Mill. EUR	Fälle	Mill. EUR	Fälle	Mill. EUR	Fälle	Mill. EUR	
5 419 535	3 801 051	1 077 387	630 843	891 586	1 593 799	396 571	1 247 156	538 832	346 642	A - S
6 891	- 396	495	- 41	970	- 67	368	- 10	624	- 57	
170 681	14 522	81 764	24 641	20 113	2 409	6 110	1 821	14 959	587	A
2 232	13 154	218	105	797	3 735	556	3 640	381	95	B
280 300	1 056 782	61 533	139 569	87 047	865 476	78 120	850 520	16 212	14 956	C
33 347	17 834	29 893	125 810	5 679	34 140	3 801	33 912	2 416	228	10
17 706	18 646	2 648	630	3 356	5 391	2 726	5 318	906	73	16
2 589	28 247	337	408	1 426	14 308	•	•	•	•	17
15 367	16 371	4 859	2 252	4 824	2 825	4 352	2 760	873	65	18
132	93 043	22	1 292	79	11 983	75	11 972	19	11	19
5 190	75 121	739	763	2 844	70 928	2 719	70 420	406	509	20
1 079	43 387	376	1 003	687	37 308	•	•	•	•	21
8 829	60 816	452	25	5 089	37 157	4 918	37 046	613	110	22
13 621	39 370	1 013	34	3 217	10 941	2 612	10 736	960	205	23
4 081	48 580	235	28	1 788	37 304	1 706	37 111	299	193	24
51 789	100 178	1 879	68	14 622	35 287	13 335	35 020	2 325	267	25
14 666	66 788	1 193	578	6 443	68 745	•	•	•	•	26
10 654	45 712	439	20	4 001	29 725	3 823	29 652	538	73	27
23 095	109 143	1 222	91	12 306	109 423	11 918	108 843	1 337	580	28
4 228	169 695	234	130	1 897	273 920	1 763	271 935	378	1 985	29
2 016	16 394	196	84	849	48 077	777	47 985	149	93	30
13 472	17 942	606	10	2 475	5 051	2 039	4 987	618	64	31
856 649	188 337	16 171	7 980	15 280	5 580	2 402	1 999	13 282	3 581	D
848 952	167 130	14 772	6 967	14 521	4 431	2 183	1 019	12 702	3 412	35.1
3 075	16 488	1 098	838	379	165	105	43	306	122	35.2
12 373	29 349	5 297	6 592	3 011	3 837	1 924	3 192	1 397	645	E
441 119	213 931	11 724	399	31 409	19 899	14 321	3 948	18 319	15 951	F
33 263	56 018	1 187	212	7 355	15 601	1 000	868	6 592	14 733	41
10 003	21 902	369	15	1 106	484	618	331	581	153	42
397 853	136 011	10 168	172	22 948	3 814	12 703	2 748	11 146	1 066	43
812 802	1 303 892	240 120	355 345	204 769	297 441	168 277	288 717	54 244	8 725	G
134 381	209 056	7 069	202	41 989	22 458	33 320	21 466	16 350	991	45
198 763	684 702	42 332	194 137	68 937	240 481	62 519	235 706	10 686	4 774	46
15 946	84 968	12 968	140 029	6 069	23 622	5 429	23 419	1 108	203	46.3
29 314	182 690	5 119	8 537	14 332	74 044	13 573	73 587	1 629	457	46.4
4 998	49 096	315	31	2 402	25 536	2 274	25 487	275	49	46.5
19 935	60 932	1 709	594	11 073	27 245	10 610	27 135	1 231	110	46.6
479 658	410 133	190 719	161 006	93 843	34 503	72 438	31 544	27 208	2 959	47
58 975	94 356	34 261	121 882	10 780	3 645	7 339	3 233	4 152	412	47.1
131 268	151 322	36 161	13 754	23 055	55 411	17 776	49 178	7 080	6 233	H
84 024	57 153	32 625	12 519	10 034	3 494	6 632	2 581	4 208	913	49
40 947	31 920	2 225	245	5 960	1 221	4 947	1 116	1 365	105	49.4
16 593	49 826	998	161	5 785	15 583	5 138	15 480	1 166	102	52.29.1
16 579	20 171	1 032	69	•	•	861	2 142	•	•	53
273 676	52 981	238 022	30 523	19 243	2 760	3 732	382	16 021	2 378	I
55 548	12 923	60 897	16 065	10 043	1 624	1 378	98	8 975	1 526	55
218 128	40 058	177 125	14 458	9 200	1 136	2 354	284	7 046	852	56
199 014	180 585	25 322	20 418	25 371	10 776	17 838	5 865	8 839	4 911	J
12 063	19 110	7 909	13 164	4 027	1 962	3 459	1 628	947	333	58
3 709	56 970	459	37	•	•	300	455	•	•	61
134 351	79 874	6 360	438	14 477	3 616	10 508	2 794	4 574	821	62
55 222	49 500	3 327	2 065	3 735	7 066	2 353	4 216	1 427	2 849	K
494 112	94 711	42 536	3 442	146 218	75 941	8 902	2 633	139 088	73 307	L
396 166	62 533	37 683	2 425	113 368	50 778	6 965	1 596	107 679	49 182	68.2
749 173	225 053	71 596	5 308	78 805	23 469	30 684	13 758	50 422	9 711	M
157 905	51 452	10 760	81	13 639	2 083	2 734	1 643	11 169	440	69
191 927	59 543	10 871	1 891	22 844	12 713	7 064	6 678	16 528	6 035	70
188 531	62 631	8 272	298	16 334	4 553	7 583	2 867	9 201	1 685	71
50 012	31 359	5 257	342	5 826	473	4 146	357	1 903	117	73
277 016	141 141	27 377	4 309	31 575	18 163	18 391	14 062	17 751	4 101	N
40 460	34 931	3 761	1 048	6 105	4 116	3 670	3 119	2 877	997	77
-	-	-	-	-	-	-	-	-	-	O
72 739	7 226	17 688	482	29 283	8 981	2 667	213	27 172	8 768	P
82 198	12 556	33 325	5 679	109 820	168 951	3 549	1 089	107 191	167 862	Q
185 124	26 076	126 173	7 108	30 390	11 353	7 670	404	23 556	10 949	R
323 837	39 932	39 033	3 125	31 665	12 551	11 299	1 520	21 491	11 031	S

1 Umsätze der Unternehmen. Ohne Umsatzsteuer.

2 Ohne Umsätze land- und forstwirtschaftlicher Betriebe nach §24 UStG (Lieferungen in das übrige Gemeinschaftsgebiet an Abnehmer mit USt-IdNr).

3 Ohne Lieferungen land- und forstwirtschaftlicher Betriebe nach §24 Abs.1 UStG.

4 Größenklassen

4.1 Steuerpflichtige und deren Lieferungen und Leistungen 2016 nach ausgewählten Wirtschaftszweigen

Größenklassen der Lieferungen und Leistungen von ... bis unter ... EUR	Steuerpflichtige ¹	Lieferungen und Leistungen ²	Steuerpflichtige ¹	Lieferungen und Leistungen ²	Steuerpflichtige ¹	Lieferungen und Leistungen ²	Steuerpflichtige ¹	Lieferungen und Leistungen ²
	Anzahl	1 000 EUR	Anzahl	1 000 EUR	Anzahl	1 000 EUR	Anzahl	1 000 EUR
	A-S Wirtschaftszweige insgesamt		A Land- und Forstwirtschaft, Fischerei		B Bergbau und Gewinnung von Steinen und Erden		C Verarbeitendes Gewerbe	
unter 17 501	2 804 642	12 094 049	80 370	500 272	668	2 277	80 010	264 636
17 501 - 50 000	1 098 240	34 512 717	36 726	1 127 986	190	6 095	36 448	1 160 373
50 000 - 100 000	729 214	52 246 771	22 685	1 633 685	143	10 390	31 063	2 257 487
100 000 - 250 000	798 995	127 495 008	29 885	4 895 650	240	39 527	44 182	7 248 174
250 000 - 500 000	426 450	150 836 861	19 782	6 995 304	191	68 389	33 775	12 127 040
500 000 - 1 Mill.	288 764	202 881 271	11 756	8 146 959	243	176 459	29 246	20 809 688
1 Mill. - 2 Mill.	177 034	247 632 311	5 014	6 857 750	273	390 363	21 599	30 459 923
2 Mill. - 5 Mill.	125 489	387 960 738	2 514	7 484 340	329	1 072 550	19 475	61 725 123
5 Mill. - 10 Mill.	47 566	331 231 871	569	3 846 608	177	1 278 131	9 686	68 332 135
10 Mill. - 25 Mill.	30 664	470 481 767	174	2 636 384	108	1 727 067	8 182	128 487 737
25 Mill. - 50 Mill.	11 271	393 603 856	38	1 355 949	29	998 076	3 637	128 008 578
50 Mill. - 100 Mill.	6 186	432 872 675	•	•	12	749 955	2 157	151 533 484
100 Mill. - 250 Mill.	3 857	587 660 989	•	•	8	1 146 110	1 418	216 119 879
250 Mill. und mehr	2 588	2 876 955 247	4	1 683 591	14	11 273 370	966	1 271 631 364
Zusammen	6 550 960	6 308 466 131	209 548	50 032 512	2 625	18 938 759	321 844	2 100 165 621
	10 Herstellung v.Nahrungs- und Futtermitteln		17 Herstellung von Papier, Pappe und Waren daraus		18 H.v.Druckerz.; Vervielf. besp.Ton-,Bild-u.Dat.tr.		19 Kokerei und Mineralölverarbeitung	
unter 17 501	6 992	31 379	809	2 910	5 113	21 101	43	40
17 501 - 50 000	3 375	105 880	197	6 183	2 505	79 877	10	298
50 000 - 100 000	3 062	225 694	194	14 307	1 926	138 144	9	669
100 000 - 250 000	6 226	1 052 738	278	44 755	2 528	410 237	9	1 610
250 000 - 500 000	6 087	2 196 557	194	70 327	1 724	612 617	9	3 235
500 000 - 1 Mill.	4 930	3 478 274	202	145 116	1 338	952 598	6	4 731
1 Mill. - 2 Mill.	2 991	4 143 170	207	301 243	943	1 325 499	12	18 750
2 Mill. - 5 Mill.	1 840	5 793 209	277	909 000	814	2 544 128	12	36 819
5 Mill. - 10 Mill.	805	5 708 459	191	1 353 480	343	2 402 554	13	99 133
10 Mill. - 25 Mill.	783	12 247 586	190	3 122 618	234	3 631 430	10	165 041
25 Mill. - 50 Mill.	339	12 082 241	109	3 836 095	69	2 274 575	8	275 971
50 Mill. - 100 Mill.	226	15 901 810	88	6 416 804	28	1 822 130	5	459 385
100 Mill. - 250 Mill.	203	31 110 439	53	8 030 223	17	2 565 682	6	944 051
250 Mill. und mehr	129	83 949 996	32	18 873 798	6	2 757 254	15	105 608 936
Zusammen	37 988	178 027 431	3 021	43 126 861	17 588	21 537 825	167	107 618 671
	20 Herstellung von chemischen Erzeugnissen		21 Herstellung von pharmazeutischen Erzeugnissen		22 Herstellung von Gummi- und Kunststoffwaren		23 H.v.Glas, Glasw., Keramik, Verarb.v.Steinen u.Erden	
unter 17 501	1 823	- 3 274	384	995	1 851	4 429	3 253	14 154
17 501 - 50 000	597	18 329	74	2 254	662	21 249	1 825	58 426
50 000 - 100 000	414	29 441	63	4 592	602	43 820	1 669	122 031
100 000 - 250 000	510	83 989	110	17 841	1 000	163 539	2 577	420 225
250 000 - 500 000	396	143 291	82	29 219	799	292 209	1 955	697 735
500 000 - 1 Mill.	412	299 916	80	56 133	858	626 652	1 221	849 769
1 Mill. - 2 Mill.	363	516 911	90	128 006	957	1 366 208	757	1 080 993
2 Mill. - 5 Mill.	497	1 593 083	108	353 653	1 137	3 673 408	884	2 853 509
5 Mill. - 10 Mill.	290	2 040 027	74	525 817	711	5 126 398	495	3 482 551
10 Mill. - 25 Mill.	379	6 317 025	94	1 509 647	707	11 224 883	399	6 181 384
25 Mill. - 50 Mill.	194	6 718 606	58	2 094 666	311	10 884 717	144	5 023 511
50 Mill. - 100 Mill.	127	8 970 250	47	3 349 753	183	13 026 950	78	5 260 459
100 Mill. - 250 Mill.	111	16 849 699	49	7 682 159	85	12 969 175	45	6 842 271
250 Mill. und mehr	83	104 483 554	47	66 119 093	50	39 365 776	36	18 616 638
Zusammen	6 196	148 060 847	1 360	81 873 830	9 913	98 789 413	15 338	51 503 656
	24 Metallherzeugung und -bearbeitung		25 Herstellung von Metallherzeugnissen		26 H.v.DV-Gerät., elektron. u. opt. Erzeugnissen		27 Herstellung von elektrisch. Ausrüstungen	
unter 17 501	942	- 1 577	10 675	40 727	5 038	11 052	4 220	9 734
17 501 - 50 000	340	11 242	6 296	205 736	1 640	51 742	949	30 379
50 000 - 100 000	334	24 436	6 138	444 657	1 315	95 539	811	58 416
100 000 - 250 000	524	86 560	8 076	1 329 770	1 835	297 060	1 122	184 502
250 000 - 500 000	429	157 323	6 334	2 286 449	1 436	513 548	814	291 373
500 000 - 1 Mill.	458	323 368	6 046	4 326 242	1 420	1 019 454	981	709 510
1 Mill. - 2 Mill.	397	569 244	4 778	6 746 053	1 213	1 712 798	822	1 177 792
2 Mill. - 5 Mill.	419	1 354 030	4 280	13 442 213	1 303	4 188 439	866	2 758 408
5 Mill. - 10 Mill.	222	1 594 703	1 874	13 057 849	658	4 655 831	476	3 366 396
10 Mill. - 25 Mill.	236	3 752 673	1 254	19 298 786	550	8 653 403	447	7 062 327
25 Mill. - 50 Mill.	150	5 463 464	526	18 382 515	244	8 638 376	174	6 267 115
50 Mill. - 100 Mill.	90	6 713 585	246	17 332 607	158	10 818 761	126	8 670 622
100 Mill. - 250 Mill.	49	7 361 315	119	17 690 921	103	16 145 931	80	11 843 654
250 Mill. und mehr	64	71 164 861	50	26 211 386	67	83 567 782	55	35 724 580
Zusammen	4 654	98 575 229	56 692	140 795 911	16 980	140 369 716	11 943	78 154 809

1 Einschließlich Steuerpflichtige mit negativen Lieferungen und Leistungen im Endergebnis.

2 Umsätze der Unternehmen. Ohne Umsatzsteuer.

4 Größenklassen

4.1 Steuerpflichtige und deren Lieferungen und Leistungen 2016 nach ausgewählten Wirtschaftszweigen

Größenklassen der Lieferungen und Leistungen von ... bis unter ... EUR	Steuerpflichtige ¹		Lieferungen und Leistungen ²		Steuerpflichtige ¹		Lieferungen und Leistungen ²		Steuerpflichtige ¹		Lieferungen und Leistungen ²		Steuerpflichtige ¹		Lieferungen und Leistungen ²	
	Anzahl	1 000 EUR	Anzahl	1 000 EUR	Anzahl	1 000 EUR	Anzahl	1 000 EUR	Anzahl	1 000 EUR	Anzahl	1 000 EUR	Anzahl	1 000 EUR	Anzahl	1 000 EUR
	28 Maschinenbau				29 H.v.Kraftwagen und Kraftwagenteilen				30 Sonstiger Fahrzeugbau				31 Herstellung von Möbeln			
unter 17 501	5 604	9 018	1 048	- 13 562	805	2 374	2 990	13 238								
17 501 - 50 000	1 652	51 631	388	12 445	280	8 468	1 998	65 692								
50 000 - 100 000	1 658	121 775	371	27 078	215	15 828	2 062	150 394								
100 000 - 250 000	2 644	436 841	591	96 313	284	46 014	2 754	449 861								
250 000 - 500 000	2 230	807 348	421	151 455	210	74 771	1 887	673 000								
500 000 - 1 Mill.	2 615	1 885 462	389	279 591	180	130 496	1 280	903 552								
1 Mill. - 2 Mill.	2 623	3 763 926	324	466 300	159	225 766	723	998 294								
2 Mill. - 5 Mill.	2 822	9 025 812	357	1 135 476	138	437 167	509	1 581 119								
5 Mill. - 10 Mill.	1 627	11 526 475	252	1 772 338	75	539 839	193	1 367 933								
10 Mill. - 25 Mill.	1 397	21 767 732	219	3 536 681	69	1 087 391	168	2 572 125								
25 Mill. - 50 Mill.	633	22 516 188	155	5 335 456	42	1 522 601	83	2 851 425								
50 Mill. - 100 Mill.	359	24 986 694	110	7 694 442	17	1 210 879	52	3 724 401								
100 Mill. - 250 Mill.	220	33 587 970	92	13 813 842	28	4 601 198	19	2 813 682								
250 Mill. und mehr	134	91 315 783	92	411 570 643	24	54 941 304	11	5 209 419								
Zusammen	26 218	221 802 656	4 809	445 878 498	2 526	64 844 097	14 729	23 374 135								
	D Energieversorgung				35.1 Elektrizitätsversorgung				35.2 Gasversorgung				E Wasserversorgung; Abw.,Abf.ents.,Bes.v.Umweltv.			
unter 17 501	789 703	2 638 962	785 949	2 627 045	651	- 503	2 334	7 542								
17 501 - 50 000	45 336	1 321 812	44 629	1 299 640	118	3 861	1 214	38 670								
50 000 - 100 000	16 882	1 183 906	16 244	1 136 364	277	21 174	1 103	80 482								
100 000 - 250 000	15 378	2 433 966	14 027	2 212 283	940	154 356	2 002	331 699								
250 000 - 500 000	7 225	2 549 994	6 440	2 265 994	545	197 529	1 794	656 019								
500 000 - 1 Mill.	4 172	2 891 396	3 577	2 475 345	428	299 183	1 676	1 210 134								
1 Mill. - 2 Mill.	1 857	2 523 875	1 563	2 119 871	189	255 863	1 519	2 150 362								
2 Mill. - 5 Mill.	985	3 039 332	787	2 397 889	112	369 808	1 399	4 402 693								
5 Mill. - 10 Mill.	396	2 758 521	296	2 048 284	57	401 289	666	4 673 276								
10 Mill. - 25 Mill.	382	6 210 101	292	4 761 788	63	1 020 964	442	6 793 020								
25 Mill. - 50 Mill.	273	9 685 394	207	7 392 973	31	1 079 237	173	5 938 740								
50 Mill. - 100 Mill.	198	14 080 671	149	10 577 640	37	2 639 489	73	5 148 751								
100 Mill. - 250 Mill.	156	24 740 414	135	21 154 310	17	2 953 821	42	6 569 089								
250 Mill. und mehr	167	233 782 351	142	210 219 257	22	21 303 079	14	7 385 048								
Zusammen	883 110	309 840 695	874 437	272 688 684	3 487	30 699 148	14 451	45 385 524								
	F Baugewerbe				41 Hochbau				42 Tiefbau				43 Vorber.Baustellenarb., Bauinst.u.so.Ausb.gew.			
unter 17 501	111 953	454 764	13 630	- 4 148	3 687	- 49 178	94 636	508 090								
17 501 - 50 000	92 987	3 016 299	4 076	132 400	860	28 205	88 051	2 855 693								
50 000 - 100 000	74 961	5 386 585	3 469	251 420	950	69 284	70 542	5 065 880								
100 000 - 250 000	90 559	14 647 483	4 992	817 823	1 450	243 551	84 117	13 586 108								
250 000 - 500 000	57 031	20 327 806	4 117	1 496 193	1 270	461 998	51 644	18 369 615								
500 000 - 1 Mill.	42 081	29 621 628	4 266	3 074 963	1 347	970 214	36 468	25 576 451								
1 Mill. - 2 Mill.	24 854	34 541 514	3 686	5 258 196	1 225	1 756 738	19 943	27 526 581								
2 Mill. - 5 Mill.	14 601	44 378 075	3 338	10 510 105	1 197	3 769 358	10 066	30 098 611								
5 Mill. - 10 Mill.	4 487	31 027 434	1 410	9 866 626	557	3 940 833	2 520	17 219 975								
10 Mill. - 25 Mill.	2 122	31 525 499	777	11 800 503	385	5 650 152	960	14 074 844								
25 Mill. - 50 Mill.	564	19 414 683	269	9 155 178	96	3 258 039	199	7 001 466								
50 Mill. - 100 Mill.	217	14 957 712	107	7 525 258	40	2 795 780	70	4 636 674								
100 Mill. - 250 Mill.	106	15 918 366	59	9 325 750	25	3 714 755	22	2 877 861								
250 Mill. und mehr	34	23 009 436	16	13 146 402	7	4 609 999	11	5 253 035								
Zusammen	516 557	288 227 283	44 212	82 356 669	13 096	31 219 727	459 249	174 650 886								
	G Handel; Instandhaltung und Reparatur von Kfz				45 Handel m. Kraftfahrz.; Instandh. u. Rep. v. Kfz				46 Großhandel (ohne Handel mit Kraftfahrzeugen)				46.3 Gh.m.Nahrungs-,Genussm., Getränken u.Tabakw.			
unter 17 501	290 591	1 219 882	35 300	180 240	73 181	181 174	4 929	9 323								
17 501 - 50 000	140 452	4 460 150	21 808	699 141	31 203	993 018	1 638	52 022								
50 000 - 100 000	109 496	7 913 783	18 137	1 310 830	24 106	1 737 810	1 489	108 848								
100 000 - 250 000	142 731	23 149 307	25 265	4 124 229	29 419	4 755 403	2 325	386 262								
250 000 - 500 000	88 218	31 299 275	17 210	6 123 536	19 325	6 901 959	1 931	689 906								
500 000 - 1 Mill.	64 314	45 496 852	12 045	8 446 985	16 783	12 016 827	1 876	1 346 305								
1 Mill. - 2 Mill.	46 922	66 387 518	7 628	10 690 751	13 647	19 437 485	1 685	2 426 048								
2 Mill. - 5 Mill.	38 845	121 229 425	6 177	19 374 516	13 046	41 497 812	1 895	6 142 636								
5 Mill. - 10 Mill.	16 211	112 991 299	2 713	18 973 756	6 620	46 670 181	1 002	7 078 865								
10 Mill. - 25 Mill.	10 302	157 461 820	1 826	27 912 410	5 534	86 293 465	903	14 131 022								
25 Mill. - 50 Mill.	3 663	128 155 716	631	22 024 995	2 341	82 063 862	454	15 947 587								
50 Mill. - 100 Mill.	2 105	147 601 847	319	22 357 807	1 454	101 940 939	290	20 276 167								
100 Mill. - 250 Mill.	1 331	202 927 783	174	25 242 495	940	143 167 986	192	28 902 376								
250 Mill. und mehr	927	946 481 132	81	64 755 527	577	606 103 677	117	151 282 074								
Zusammen	956 108	1 996 775 789	149 314	232 217 217	238 176	1 153 761 596	20 726	248 779 440								

1 Einschließlich Steuerpflichtige mit negativen Lieferungen und Leistungen im Endergebnis.
2 Umsätze der Unternehmen. Ohne Umsatzsteuer.

4 Größenklassen

4.1 Steuerpflichtige und deren Lieferungen und Leistungen 2016 nach ausgewählten Wirtschaftszweigen

Größenklassen der Lieferungen und Leistungen von ... bis unter ... EUR	Steuerpflichtige ¹	Lieferungen und Leistungen ²	Steuerpflichtige ¹	Lieferungen und Leistungen ²	Steuerpflichtige ¹	Lieferungen und Leistungen ²	Steuerpflichtige ¹	Lieferungen und Leistungen ²
	Anzahl	1 000 EUR	Anzahl	1 000 EUR	Anzahl	1 000 EUR	Anzahl	1 000 EUR
	46.4 Großhandel m.Gebrauchs- und Verbrauchsgütern		46.5 Gh.m.Geräten d.Informations- u.Kommunikationstechnik		46.6 Gh.m.sonst. Maschinen, Ausrüstungen und Zubehör		47 Einzelhandel (oh.Handel mit Kraftfahrzeugen)	
unter 17 501	9 259	17 791	1 730	- 1 160	5 325	- 27 068	182 110	858 467
17 501 - 50 000	3 259	103 883	524	17 088	1 881	60 365	87 441	2 767 991
50 000 - 100 000	2 752	200 432	409	30 086	1 674	120 138	67 253	4 865 143
100 000 - 250 000	4 146	682 101	639	105 412	2 677	445 260	88 047	14 269 675
250 000 - 500 000	3 212	1 155 148	501	179 804	2 260	818 125	51 683	18 273 780
500 000 - 1 Mill.	2 874	2 070 169	504	363 578	2 389	1 721 463	35 486	25 033 041
1 Mill. - 2 Mill.	2 551	3 621 258	450	632 817	2 152	3 061 928	25 647	36 259 283
2 Mill. - 5 Mill.	2 551	8 124 362	478	1 528 893	2 412	7 691 444	19 622	60 357 097
5 Mill. - 10 Mill.	1 399	9 896 107	267	1 880 123	1 106	7 697 515	6 878	47 347 362
10 Mill. - 25 Mill.	1 131	17 576 803	246	3 841 367	823	12 560 118	2 942	43 255 944
25 Mill. - 50 Mill.	569	19 863 777	106	3 860 813	296	10 187 882	691	24 066 859
50 Mill. - 100 Mill.	323	22 666 336	78	5 434 599	147	9 946 407	332	23 303 101
100 Mill. - 250 Mill.	216	32 563 573	55	8 457 927	83	12 934 830	217	34 517 303
250 Mill. und mehr	162	151 739 376	56	55 708 788	37	22 797 176	269	275 621 928
Zusammen	34 404	270 281 117	6 043	82 040 136	23 262	90 015 584	568 618	610 796 975
	47.1 Einzelh.m.Waren versch. Art (i.Verkaufsräumen)		H Verkehr und Lagerei		49 Landverkehr u.Transport in Rohrfernleitungen		49.4 Güterbeförd. im Straßenverkehr, Umzugstransporte	
unter 17 501	19 469	89 505	39 588	132 707	22 680	94 580	8 839	37 911
17 501 - 50 000	10 314	329 283	25 073	836 676	16 870	570 866	6 227	205 409
50 000 - 100 000	8 261	597 787	21 133	1 494 279	15 086	1 063 594	5 992	435 744
100 000 - 250 000	11 357	1 849 783	22 495	3 621 344	14 875	2 373 649	8 391	1 342 280
250 000 - 500 000	6 803	2 395 726	13 374	4 784 953	8 800	3 144 371	5 289	1 902 986
500 000 - 1 Mill.	3 989	2 779 925	10 840	7 715 458	6 596	4 670 359	4 340	3 093 571
1 Mill. - 2 Mill.	2 334	3 284 353	8 380	11 870 844	4 341	6 079 982	3 078	4 318 115
2 Mill. - 5 Mill.	2 486	8 332 921	6 547	20 062 864	2 829	8 554 653	2 116	6 359 054
5 Mill. - 10 Mill.	1 936	13 498 892	2 292	15 781 939	818	5 626 929	600	4 133 657
10 Mill. - 25 Mill.	883	12 674 251	1 421	21 439 560	406	6 010 927	292	4 347 542
25 Mill. - 50 Mill.	137	4 800 022	474	16 228 318	113	3 847 252	57	1 936 292
50 Mill. - 100 Mill.	65	4 428 675	231	15 746 257	50	3 380 647	21	1 400 607
100 Mill. - 250 Mill.	58	9 823 369	121	17 933 514	22	3 035 629	7	933 404
250 Mill. und mehr	168	155 332 751	66	86 145 097	15	25 803 895	5	3 383 676
Zusammen	68 260	220 217 243	152 035	223 793 811	93 501	74 257 331	45 254	33 830 248
	52.29.1 Spedition		53 Post-, Kurier- und Expressdienste		I Gastgewerbe		55 Beherbergung	
unter 17 501	4 098	- 4 893	5 675	31 956	67 175	424 153	21 462	148 540
17 501 - 50 000	1 454	47 523	4 768	156 262	62 091	1 985 781	16 656	508 975
50 000 - 100 000	1 481	108 865	3 076	214 121	53 459	3 892 093	9 446	678 755
100 000 - 250 000	2 468	401 042	2 415	384 168	68 881	11 031 257	11 477	1 857 236
250 000 - 500 000	1 846	669 142	1 141	399 804	34 659	12 092 337	7 453	2 639 998
500 000 - 1 Mill.	1 994	1 438 280	842	587 300	17 526	12 063 726	5 032	3 512 663
1 Mill. - 2 Mill.	2 028	2 889 277	508	716 289	7 353	10 032 759	2 694	3 710 546
2 Mill. - 5 Mill.	1 983	6 234 166	308	909 005	3 373	10 002 641	1 539	4 611 005
5 Mill. - 10 Mill.	918	6 325 324	71	490 563	904	6 285 162	452	3 125 833
10 Mill. - 25 Mill.	649	9 830 422	49	666 544	370	5 435 679	203	3 032 283
25 Mill. - 50 Mill.	210	7 213 203	20	682 111	82	2 782 656	52	1 788 663
50 Mill. - 100 Mill.	97	6 663 246	8	529 704	32	2 262 492	16	1 102 059
100 Mill. - 250 Mill.	61	9 067 064	5	589 299	24	3 253 182	11	1 608 887
250 Mill. und mehr	22	15 745 339	5	20 681 838	10	4 991 794	6	2 449 655
Zusammen	19 309	66 628 000	18 891	27 038 964	315 939	86 535 713	76 499	30 775 099
	56 Gastronomie		J Information und Kommunikation		58 Verlagswesen		61 Telekommunikation	
unter 17 501	45 713	275 613	117 984	433 599	6 362	23 353	2 233	7 699
17 501 - 50 000	45 435	1 476 806	40 209	1 266 716	2 160	67 496	705	21 969
50 000 - 100 000	44 013	3 213 338	28 804	2 076 352	1 449	105 100	502	36 428
100 000 - 250 000	57 404	9 174 021	32 780	5 048 905	1 732	281 111	550	87 029
250 000 - 500 000	27 206	9 452 339	12 031	4 242 048	1 122	399 071	234	82 643
500 000 - 1 Mill.	12 494	8 551 062	8 515	6 019 227	895	641 933	193	136 531
1 Mill. - 2 Mill.	4 659	6 322 214	5 759	8 138 680	651	925 082	115	165 316
2 Mill. - 5 Mill.	1 834	5 391 636	4 450	13 859 417	607	1 914 116	110	368 443
5 Mill. - 10 Mill.	452	3 159 329	1 808	12 578 240	288	2 026 259	44	294 302
10 Mill. - 25 Mill.	167	2 403 396	1 153	17 550 910	205	3 241 115	45	695 153
25 Mill. - 50 Mill.	30	993 993	433	15 006 753	97	3 396 526	27	919 590
50 Mill. - 100 Mill.	16	1 160 433	213	14 723 575	63	4 533 278	20	1 365 562
100 Mill. - 250 Mill.	13	1 644 294	114	16 797 966	•	•	8	1 471 134
250 Mill. und mehr	4	2 542 139	70	96 595 706	•	•	14	54 111 684
Zusammen	239 440	55 760 614	254 323	214 338 095	15 685	34 375 383	4 800	59 763 482

1 Einschließlich Steuerpflichtige mit negativen Lieferungen und Leistungen im Endergebnis.
2 Umsätze der Unternehmen. Ohne Umsatzsteuer.

4 Größenklassen

4.1 Steuerpflichtige und deren Lieferungen und Leistungen 2016 nach ausgewählten Wirtschaftszweigen

Größenklassen der Lieferungen und Leistungen von ... bis unter ... EUR	Steuerpflichtige ¹		Lieferungen und Leistungen ²		Steuerpflichtige ¹		Lieferungen und Leistungen ²		Steuerpflichtige ¹		Lieferungen und Leistungen ²		Steuerpflichtige ¹		Lieferungen und Leistungen ²	
	Anzahl	1 000 EUR	Anzahl	1 000 EUR	Anzahl	1 000 EUR	Anzahl	1 000 EUR	Anzahl	1 000 EUR	Anzahl	1 000 EUR	Anzahl	1 000 EUR	Anzahl	1 000 EUR
	62 Erbr.v.Dienstleist.der Informationstechnologie				K Erbr. v. Finanz- u. Versicherungsdienstleist.				L Grundstücks- und Wohnungswesen				68.2 Verm.,Verp.v.eig.od.geleaste. Grdst.,Geb.,Wohn.			
unter 17 501	80 006	290 295	64 346	137 985	229 159	1 288 693	182 305	1 134 551								
17 501 - 50 000	25 887	819 349	11 024	339 286	132 484	4 095 377	111 663	3 428 246								
50 000 - 100 000	20 004	1 450 075	6 044	429 306	75 554	5 377 878	58 910	4 175 856								
100 000 - 250 000	24 096	3 678 736	5 361	834 097	70 924	11 175 469	50 831	7 962 799								
250 000 - 500 000	7 572	2 660 634	2 170	763 078	32 571	11 440 624	22 219	7 792 715								
500 000 - 1 Mill.	5 225	3 690 068	1 375	962 825	20 185	14 146 919	13 438	9 421 022								
1 Mill. - 2 Mill.	3 556	5 023 917	1 037	1 484 597	12 502	17 496 683	8 454	11 832 141								
2 Mill. - 5 Mill.	2 656	8 261 986	991	3 147 555	8 505	25 979 056	5 497	16 707 820								
5 Mill. - 10 Mill.	1 089	7 580 850	502	3 564 486	2 517	17 385 155	1 505	10 380 340								
10 Mill. - 25 Mill.	684	10 281 794	366	5 699 711	1 376	20 759 594	829	12 480 493								
25 Mill. - 50 Mill.	228	7 787 532	134	4 658 291	409	14 329 615	257	9 184 857								
50 Mill. - 100 Mill.	94	6 290 918	73	5 021 258	146	9 763 122	78	5 143 478								
100 Mill. - 250 Mill.	•	•	38	5 970 995	57	8 413 225	•	•								
250 Mill. und mehr	•	•	38	28 879 840	34	18 446 406	•	•								
Zusammen	171 173	84 443 091	93 499	61 893 310	586 423	180 097 819	456 045	118 914 391								
	M Erbr. v. freiberufl.,wiss.u.techn.Dienstl.				69 Rechts- und Steuerberatung, Wirtschaftsprüfung				70 Verwalt.u.Führ. v.Untern.u.Betr.; Untern.beratung				71 Archit.,Ing.bür.; techn.,physikal.u.chem.Unters.			
unter 17 501	380 721	1 647 583	50 355	263 673	126 356	410 373	71 890	330 947								
17 501 - 50 000	168 435	5 335 355	30 357	972 697	36 925	1 166 262	38 873	1 252 639								
50 000 - 100 000	120 435	8 643 171	25 566	1 851 779	27 243	1 957 992	33 509	2 426 260								
100 000 - 250 000	122 455	19 188 407	29 831	4 750 710	29 777	4 667 252	36 276	5 646 945								
250 000 - 500 000	53 044	18 617 514	16 600	5 892 119	10 423	3 610 362	15 493	5 443 827								
500 000 - 1 Mill.	32 592	22 793 366	11 082	7 762 797	5 817	4 071 543	9 825	6 877 974								
1 Mill. - 2 Mill.	17 538	24 306 426	5 515	7 588 605	3 464	4 835 277	5 444	7 573 393								
2 Mill. - 5 Mill.	9 964	30 001 981	2 288	6 634 959	2 498	7 669 863	3 191	9 593 578								
5 Mill. - 10 Mill.	2 906	19 835 525	453	3 105 709	901	6 172 564	914	6 219 709								
10 Mill. - 25 Mill.	1 478	22 164 285	178	2 595 003	558	8 476 341	430	6 440 934								
25 Mill. - 50 Mill.	436	14 916 074	59	1 903 114	165	5 721 233	107	3 586 661								
50 Mill. - 100 Mill.	191	13 484 545	32	2 351 925	68	4 651 957	45	3 175 883								
100 Mill. - 250 Mill.	112	16 888 507	14	2 131 556	43	6 367 651	17	2 628 160								
250 Mill. und mehr	62	39 502 054	7	5 901 011	26	15 796 752	11	7 541 551								
Zusammen	910 369	257 324 792	172 337	53 705 657	244 264	75 575 421	216 025	68 738 460								
	73 Werbung und Marktforschung				N Erbr. v. sonst. Wirtsch. Dienstleistungen				77 Vermietung von beweglichen Sachen				P Erziehung und Unterricht			
unter 17 501	27 668	128 716	126 571	613 542	17 717	92 174	49 888	272 285								
17 501 - 50 000	12 670	395 509	68 623	2 160 047	8 573	264 267	27 551	854 431								
50 000 - 100 000	7 401	525 112	42 113	2 998 717	5 241	375 850	14 696	1 043 142								
100 000 - 250 000	6 796	1 078 411	47 633	7 703 423	5 645	904 465	11 937	1 840 413								
250 000 - 500 000	3 341	1 181 079	21 542	7 536 923	3 227	1 141 975	3 890	1 340 126								
500 000 - 1 Mill.	2 344	1 645 498	13 546	9 511 567	2 345	1 653 127	1 715	1 174 985								
1 Mill. - 2 Mill.	1 466	2 035 802	8 483	11 857 532	1 543	2 176 087	824	1 131 268								
2 Mill. - 5 Mill.	1 043	3 200 045	6 157	19 044 226	1 237	3 846 174	519	1 610 776								
5 Mill. - 10 Mill.	350	2 399 923	2 062	14 303 278	432	2 997 640	192	1 335 958								
10 Mill. - 25 Mill.	•	•	1 220	18 419 100	249	3 751 025	111	1 717 773								
25 Mill. - 50 Mill.	•	•	356	12 384 854	77	2 660 794	33	1 129 288								
50 Mill. - 100 Mill.	•	•	160	10 842 122	50	3 346 959	21	1 367 089								
100 Mill. - 250 Mill.	28	4 441 681	92	14 568 195	23	3 637 809	8	1 107 167								
250 Mill. und mehr	•	•	54	36 685 457	20	14 128 902	3	945 949								
Zusammen	63 416	32 355 379	338 612	168 628 984	46 379	40 977 249	111 388	16 870 651								
	Q Gesundheits- und Sozialwesen				R Kunst, Unterhaltung und Erholung				S Erbringung von sonstigen Dienstleistungen							
unter 17 501	62 737	311 099	132 844	767 712	178 000	976 355										
17 501 - 50 000	31 278	983 753	73 279	2 246 433	104 840	3 277 477										
50 000 - 100 000	20 386	1 461 692	30 798	2 144 302	59 459	4 219 522										
100 000 - 250 000	23 177	3 777 541	20 410	3 169 368	47 965	7 358 980										
250 000 - 500 000	21 073	7 634 331	8 601	3 010 113	15 479	5 350 987										
500 000 - 1 Mill.	16 769	11 689 549	4 924	3 407 101	7 289	5 043 432										
1 Mill. - 2 Mill.	7 258	9 893 047	2 419	3 339 071	3 443	4 770 098										
2 Mill. - 5 Mill.	3 509	10 762 951	1 276	3 855 463	2 050	6 302 270										
5 Mill. - 10 Mill.	1 246	8 697 475	355	2 410 446	590	4 146 802										
10 Mill. - 25 Mill.	930	14 513 316	202	3 091 369	325	4 848 842										
25 Mill. - 50 Mill.	403	13 982 154	61	2 060 935	73	2 567 781										
50 Mill. - 100 Mill.	251	17 971 229	•	•	49	3 553 480										
100 Mill. - 250 Mill.	189	28 891 353	•	•	13	1 956 641										
250 Mill. und mehr	102	56 896 747	17	9 904 169	6	2 715 735										
Zusammen	189 308	187 466 237	275 240	45 062 134	419 581	57 088 403										

1 Einschließlich Steuerpflichtige mit negativen Lieferungen und Leistungen im Endergebnis.
2 Umsätze der Unternehmen. Ohne Umsatzsteuer.

4 Größenklassen

4.2 Steuerpflichtige und deren Lieferungen und Leistungen 2016 nach ausgewählten Rechtsformen und Wirtschaftszweigen

Lfd. Nr.	Größenklassen der Lieferungen und Leistungen von ... bis unter ... EUR	C Verarbeitendes Gewerbe		F Baugewerbe		G Handel; Instandhaltung und Reparatur von Kfz	
		Steuerpflichtige ¹	Lieferungen und Leistungen ²	Steuerpflichtige ¹	Lieferungen und Leistungen ²	Steuerpflichtige ¹	Lieferungen und Leistungen ²
		Anzahl	1 000 EUR	Anzahl	1 000 EUR	Anzahl	1 000 EUR
Einzelunternehmen							
1	unter 17 501	49 732	268 155	77 985	506 687	213 803	1 134 995
2	17 501 - 100 000	52 962	2 650 316	149 335	7 384 188	209 097	10 283 277
3	100 000 - 500 000	49 262	11 688 707	107 948	24 415 561	169 222	38 469 226
4	500 000 - 1 Mill.	12 354	8 606 040	20 540	14 127 051	35 805	25 057 647
5	1 Mill. - 25 Mill.	9 904	26 844 331	11 262	23 824 046	43 816	130 248 174
6	25 Mill. - 100 Mill.	79	3 369 445	•	•	332	14 048 823
7	100 Mill. und mehr	4	1 340 806	•	•	31	6 379 939
8	Zusammen	174 297	54 767 800	367 097	71 438 627	672 106	225 622 081
Offene Handelsgesellschaften einschl. Gesellschaften des bürgerlichen Rechts							
9	unter 17 501	3 808	12 686	6 878	- 73 445	14 045	59 723
10	17 501 - 100 000	3 131	163 240	5 678	313 918	10 943	546 435
11	100 000 - 500 000	4 515	1 122 031	9 278	2 222 632	13 450	3 331 531
12	500 000 - 1 Mill.	1 575	1 112 614	2 548	1 796 509	4 000	2 797 770
13	1 Mill. - 25 Mill.	1 562	4 909 861	2 440	7 961 651	5 663	22 370 722
14	25 Mill. - 100 Mill.	65	3 070 697	35	1 559 021	106	4 586 218
15	100 Mill. und mehr	28	18 951 331	10	1 693 609	21	15 487 845
16	Zusammen	14 684	29 342 460	26 867	15 473 896	48 228	49 180 244
Kommanditgesellschaften einschl. GmbH & Co. KG							
17	unter 17 501	3 385	- 2 821	3 161	784	4 870	753
18	17 501 - 100 000	1 658	87 742	1 392	75 199	2 834	152 478
19	100 000 - 500 000	3 777	1 051 095	3 520	1 012 444	5 830	1 579 063
20	500 000 - 1 Mill.	2 892	2 113 024	3 001	2 192 621	3 562	2 583 346
21	1 Mill. - 25 Mill.	12 977	80 269 005	7 272	28 998 719	13 891	78 889 141
22	25 Mill. - 100 Mill.	2 123	102 415 906	296	13 390 696	1 846	89 907 801
23	100 Mill. und mehr	842	279 961 509	56	11 936 455	806	404 500 176
24	Zusammen	27 654	465 895 460	18 698	57 606 919	33 639	577 612 758
Aktiengesellschaften einschl. KGaA., bergrechtliche Gewerkschaften							
25	unter 17 501	353	339	84	- 62	322	130
26	17 501 - 100 000	51	2 473	21	1 183	79	3 872
27	100 000 - 500 000	87	21 520	30	8 892	151	38 889
28	500 000 - 1 Mill.	75	53 747	21	14 611	81	57 431
29	1 Mill. - 25 Mill.	540	4 546 220	113	751 763	387	2 868 061
30	25 Mill. - 100 Mill.	202	10 742 108	29	1 343 203	110	5 563 494
31	100 Mill. und mehr	273	613 198 481	20	12 246 639	128	128 843 377
32	Zusammen	1 581	628 564 887	318	14 366 230	1 258	137 375 254
Gesellschaften mit beschränkter Haftung							
33	unter 17 501	20 922	- 12 894	22 126	19 131	50 013	73 401
34	17 501 - 100 000	8 785	467 563	10 523	576 315	22 328	1 156 702
35	100 000 - 500 000	19 168	5 200 619	25 692	7 043 794	37 594	9 880 996
36	500 000 - 1 Mill.	11 793	8 520 321	15 544	11 186 281	19 110	13 746 690
37	1 Mill. - 25 Mill.	32 076	161 376 924	24 071	76 371 124	43 972	198 890 147
38	25 Mill. - 100 Mill.	3 087	148 121 393	373	15 990 016	2 680	126 402 953
39	100 Mill. und mehr	1 123	517 663 489	49	12 262 929	839	345 439 619
40	Zusammen	96 954	841 337 415	98 378	123 449 590	176 536	695 590 509

1 Einschließlich Steuerpflichtige mit negativen Lieferungen und Leistungen im Endergebnis.

2 Umsätze der Unternehmen. Ohne Umsatzsteuer.

4 Größenklassen

4.2 Steuerpflichtige und deren Lieferungen und Leistungen 2016 nach ausgewählten Rechtsformen und Wirtschaftszweigen

H Verkehr und Lagerei		L Grundstücks- und Wohnungswesen		S Erbringung von sonstigen Dienstleistungen		Lfd. Nr.
Steuerpflichtige ¹	Lieferungen und Leistungen ²	Steuerpflichtige ¹	Lieferungen und Leistungen ²	Steuerpflichtige ¹	Lieferungen und Leistungen ²	
Anzahl	1 000 EUR	Anzahl	1 000 EUR	Anzahl	1 000 EUR	
Einzelunternehmen						
21 413	113 654	127 678	862 948	147 588	852 191	1
40 158	2 016 700	119 620	5 188 785	139 743	6 370 672	2
26 634	5 991 815	38 115	7 851 273	47 180	8 991 510	3
6 009	4 212 035	5 571	3 891 513	3 300	2 236 872	4
5 007	11 775 654	5 732	14 204 865	1 397	2 782 110	5
•	•	•	•	-	-	6
•	•	•	•	-	-	7
99 237	24 885 482	296 737	33 012 371	339 208	21 233 354	8
Offene Handelsgesellschaften einschl. Gesellschaften des bürgerlichen Rechts						
813	3 426	62 032	385 728	4 643	24 202	9
1 281	73 962	62 923	2 927 131	4 473	225 659	10
1 775	422 085	29 883	6 157 924	3 343	715 400	11
542	382 325	3 416	2 351 797	427	292 234	12
603	1 625 446	2 403	6 182 528	197	446 661	13
8	302 933	18	773 150	8	469 784	14
9	7 605 109	3	697 932	-	-	15
5 031	10 415 285	160 678	19 476 189	13 091	2 173 941	16
Kommanditgesellschaften einschl. GmbH & Co. KG						
2 575	- 4 432	13 144	3 135	1 054	2 271	17
496	26 911	11 349	629 217	581	30 470	18
1 147	319 294	17 223	4 193 321	904	226 395	19
942	700 827	5 541	3 901 257	360	255 124	20
4 212	18 078 531	7 521	26 062 969	579	2 057 956	21
222	10 143 314	187	8 514 530	•	•	22
60	24 189 307	18	4 861 247	•	•	23
9 654	53 453 751	54 983	48 165 676	3 490	3 265 252	24
Aktiengesellschaften einschl. KGaA., bergrechtliche Gewerkschaften						
42	62	288	86	160	- 46	25
9	492	146	8 004	60	2 973	26
20	6 133	231	57 771	59	14 228	27
12	9 345	88	63 272	26	18 687	28
54	490 868	217	1 247 937	64	282 320	29
24	1 268 454	28	1 333 390	•	•	30
15	47 057 740	20	9 395 535	•	•	31
176	48 833 095	1 018	12 105 994	372	625 133	32
Gesellschaften mit beschränkter Haftung						
7 180	- 4 732	23 971	41 042	10 985	21 239	33
2 839	153 239	12 505	647 033	5 668	294 803	34
5 687	1 525 765	16 194	3 891 710	7 035	1 679 028	35
3 162	2 285 858	4 693	3 304 864	2 127	1 506 376	36
8 373	35 383 200	6 419	22 465 848	2 603	7 826 402	37
393	17 536 106	188	7 942 256	39	1 661 842	38
90	22 426 848	44	10 887 110	3	456 200	39
27 724	79 306 284	64 014	49 179 864	28 460	13 445 891	40

1 Einschließlich Steuerpflichtige mit negativen Lieferungen und Leistungen im Endergebnis.

2 Umsätze der Unternehmen. Ohne Umsatzsteuer.

4 Größenklassen

4.3 Steuerpflichtige und deren Lieferungen und Leistungen 2016 nach Bundesländern

Größenklassen der Lieferungen und Leistungen von ... bis unter ... EUR	Steuerpflichtige ¹	Lieferungen und Leistungen ²	Steuerpflichtige ¹	Lieferungen und Leistungen ²	Steuerpflichtige ¹	Lieferungen und Leistungen ²
	Anzahl	1 000 EUR	Anzahl	1 000 EUR	Anzahl	1 000 EUR
	Deutschland		Baden-Württemberg		Bayern	
unter 17 501	2 804 642	12 094 049	428 355	1 911 661	607 610	2 724 617
17 501 - 50 000	1 098 240	34 512 717	146 988	4 594 427	211 212	6 608 600
50 000 - 100 000	729 214	52 246 771	97 247	6 976 822	139 741	10 014 396
100 000 - 250 000	798 995	127 495 008	108 431	17 321 343	154 610	24 679 875
250 000 - 500 000	426 450	150 836 861	58 168	20 564 682	82 848	29 306 993
500 000 - 1 Mill.	288 764	202 881 271	40 813	28 779 986	55 179	38 667 421
1 Mill. - 2 Mill.	177 034	247 632 311	25 643	35 810 467	32 725	45 648 016
2 Mill. - 5 Mill.	125 489	387 960 738	18 436	57 230 443	22 726	70 256 618
5 Mill. - 10 Mill.	47 566	331 231 871	7 255	50 698 104	8 603	59 931 041
10 Mill. - 25 Mill.	30 664	470 481 767	4 885	74 881 367	5 449	83 853 029
25 Mill. - 50 Mill.	11 271	393 603 856	1 760	61 466 529	1 949	68 089 231
50 Mill. - 100 Mill.	6 186	432 872 675	1 051	73 788 296	1 082	75 823 304
100 Mill. - 250 Mill.	3 857	587 660 989	653	99 782 178	685	105 932 855
250 Mill. - 500 Mill.	1 411	487 669 476	299	102 396 160	213	72 953 115
500 Mill. - 1 Mrd.	655	443 122 753	119	79 689 668	107	72 370 228
1 Mrd. und mehr	522	1 946 163 018	92	365 303 830	73	323 782 007
Zusammen	6 550 960	6 308 466 131	940 195	1 081 195 962	1 324 812	1 090 641 346
	Berlin		Brandenburg		Bremen	
unter 17 501	221 671	988 051	78 105	352 403	14 059	58 092
17 501 - 50 000	71 096	2 205 692	38 560	1 205 620	6 642	210 931
50 000 - 100 000	38 541	2 740 889	22 693	1 613 831	4 784	342 548
100 000 - 250 000	37 770	5 996 102	22 676	3 596 150	5 079	813 502
250 000 - 500 000	19 329	6 831 492	11 289	3 977 883	2 785	985 734
500 000 - 1 Mill.	12 303	8 662 937	7 204	5 047 239	2 115	1 503 759
1 Mill. - 2 Mill.	7 500	10 499 647	4 258	5 947 300	1 372	1 941 765
2 Mill. - 5 Mill.	4 881	14 982 574	3 116	9 590 021	1 125	3 542 173
5 Mill. - 10 Mill.	1 796	12 442 642	1 132	7 795 727	535	3 800 878
10 Mill. - 25 Mill.	1 029	15 657 255	618	9 327 494	356	5 638 834
25 Mill. - 50 Mill.	354	12 075 183	205	7 209 159	172	6 012 641
50 Mill. - 100 Mill.	161	10 996 671	93	6 299 119	103	7 430 639
100 Mill. - 250 Mill.	98	15 158 231	45	6 585 343	51	7 597 563
250 Mill. - 500 Mill.	42	14 350 707	18	6 195 529	27	8 922 712
500 Mill. - 1 Mrd.	16	11 404 101	5	3 710 724	8	5 619 520
1 Mrd. und mehr	26	79 058 104	6	9 107 553	8	14 906 583
Zusammen	416 613	224 050 278	190 023	87 561 096	39 221	69 327 874
	Hamburg		Hessen		Mecklenburg-Vorpommern	
unter 17 501	65 008	235 438	216 997	894 435	34 204	156 046
17 501 - 50 000	31 883	1 010 407	83 004	2 609 641	18 570	593 880
50 000 - 100 000	21 056	1 504 046	56 737	4 070 129	12 465	890 838
100 000 - 250 000	21 182	3 376 400	62 621	9 955 386	13 622	2 184 059
250 000 - 500 000	11 254	3 983 591	32 212	11 371 408	7 449	2 641 152
500 000 - 1 Mill.	8 152	5 734 567	21 307	14 974 361	4 956	3 469 529
1 Mill. - 2 Mill.	5 408	7 619 574	12 992	18 186 379	3 110	4 353 558
2 Mill. - 5 Mill.	4 050	12 593 495	9 222	28 523 365	2 203	6 805 696
5 Mill. - 10 Mill.	1 549	10 839 811	3 400	23 705 602	724	5 011 860
10 Mill. - 25 Mill.	1 081	16 746 914	2 310	35 351 822	391	5 900 194
25 Mill. - 50 Mill.	434	15 252 549	805	28 236 924	102	3 432 039
50 Mill. - 100 Mill.	269	19 011 161	472	32 991 077	57	3 955 557
100 Mill. - 250 Mill.	185	28 608 728	308	48 330 189	29	4 431 150
250 Mill. - 500 Mill.	88	29 941 803	107	37 477 057	•	•
500 Mill. - 1 Mrd.	43	29 265 030	66	43 830 854	-	-
1 Mrd. und mehr	46	227 224 981	60	151 033 921	•	•
Zusammen	171 688	412 948 496	502 620	491 542 552	97 890	47 297 806

1 Einschließlich Steuerpflichtige mit negativen Lieferungen und Leistungen im Endergebnis.

2 Umsätze der Unternehmen. Ohne Umsatzsteuer.

4 Größenklassen

4.3 Steuerpflichtige und deren Lieferungen und Leistungen 2016 nach Bundesländern

Größenklassen der Lieferungen und Leistungen von ... bis unter ... EUR	Steuerpflichtige ¹		Lieferungen und Leistungen ²		Steuerpflichtige ¹		Lieferungen und Leistungen ²		Steuerpflichtige ¹		Lieferungen und Leistungen ²	
	Anzahl	1 000 EUR	Anzahl	1 000 EUR	Anzahl	1 000 EUR	Anzahl	1 000 EUR	Anzahl	1 000 EUR	Anzahl	1 000 EUR
	Niedersachsen				Nordrhein-Westfalen				Rheinland-Pfalz			
unter 17 501	222 488	950 504	433 629	1 764 060	144 561	623 616						
17 501 - 50 000	88 628	2 769 699	199 005	6 305 846	51 557	1 612 756						
50 000 - 100 000	57 765	4 148 833	142 162	10 215 639	34 504	2 476 950						
100 000 - 250 000	67 357	10 814 617	160 668	25 649 189	38 551	6 153 420						
250 000 - 500 000	38 815	13 800 072	85 470	30 264 137	20 358	7 173 481						
500 000 - 1 Mill.	27 876	19 628 107	58 834	41 358 820	13 206	9 242 502						
1 Mill. - 2 Mill.	17 020	23 812 399	36 517	51 091 611	7 881	11 033 955						
2 Mill. - 5 Mill.	11 776	36 327 394	26 232	81 040 713	5 380	16 559 685						
5 Mill. - 10 Mill.	4 332	30 237 290	10 285	71 656 320	1 983	13 689 919						
10 Mill. - 25 Mill.	2 885	44 366 086	6 931	106 587 669	1 240	18 995 913						
25 Mill. - 50 Mill.	1 035	36 462 491	2 780	97 090 957	424	14 542 471						
50 Mill. - 100 Mill.	567	39 412 526	1 517	106 268 731	242	16 978 954						
100 Mill. - 250 Mill.	367	53 730 130	978	149 370 752	130	19 550 099						
250 Mill. - 500 Mill.	124	42 806 830	344	120 691 218	59	20 769 968						
500 Mill. - 1 Mrd.	44	29 215 150	180	122 326 321	25	17 458 272						
1 Mrd. und mehr	28	196 657 000	129	444 620 161	17	61 039 700						
Zusammen	541 107	585 139 127	1 165 661	1 466 302 143	320 118	237 901 662						
	Saarland				Sachsen				Sachsen-Anhalt			
unter 17 501	35 695	140 229	121 225	516 481	48 539	201 233						
17 501 - 50 000	11 081	346 106	54 635	1 736 844	21 920	694 631						
50 000 - 100 000	7 529	541 964	35 762	2 544 304	15 129	1 082 741						
100 000 - 250 000	8 391	1 350 541	36 170	5 752 564	16 000	2 536 225						
250 000 - 500 000	4 531	1 597 763	18 829	6 644 105	8 770	3 088 076						
500 000 - 1 Mill.	3 257	2 296 974	11 704	8 194 578	5 772	4 044 019						
1 Mill. - 2 Mill.	2 176	3 053 773	7 140	9 999 278	3 472	4 893 094						
2 Mill. - 5 Mill.	1 643	5 024 228	5 236	16 154 445	2 524	7 790 572						
5 Mill. - 10 Mill.	538	3 659 637	1 916	13 346 186	889	6 176 755						
10 Mill. - 25 Mill.	298	4 575 411	1 102	16 968 904	550	8 322 990						
25 Mill. - 50 Mill.	128	4 541 234	389	13 661 305	160	5 539 977						
50 Mill. - 100 Mill.	55	3 808 680	158	10 832 092	87	6 148 217						
100 Mill. - 250 Mill.	44	6 827 245	77	10 741 704	43	6 571 690						
250 Mill. - 500 Mill.	12	4 068 468	18	6 665 370	•	•						
500 Mill. - 1 Mrd.	5	2 884 640	4	2 322 717	•	•						
1 Mrd. und mehr	12	27 584 771	8	13 192 620	•	•						
Zusammen	75 395	72 301 666	294 373	139 273 497	123 875	70 119 235						
	Schleswig-Holstein				Thüringen							
unter 17 501	76 510	336 052	55 986	241 132								
17 501 - 50 000	37 711	1 186 922	25 748	820 714								
50 000 - 100 000	25 619	1 838 028	17 480	1 244 813								
100 000 - 250 000	28 151	4 505 577	17 716	2 810 058								
250 000 - 500 000	15 173	5 377 095	9 170	3 229 197								
500 000 - 1 Mill.	10 242	7 189 808	5 844	4 086 663								
1 Mill. - 2 Mill.	6 335	8 867 704	3 485	4 873 791								
2 Mill. - 5 Mill.	4 210	13 031 188	2 729	8 508 128								
5 Mill. - 10 Mill.	1 579	10 968 733	1 050	7 271 364								
10 Mill. - 25 Mill.	980	14 836 895	559	8 470 991								
25 Mill. - 50 Mill.	374	13 039 547	200	6 951 617								
50 Mill. - 100 Mill.	195	13 722 612	77	5 405 039								
100 Mill. - 250 Mill.	130	19 491 131	34	4 952 001								
250 Mill. - 500 Mill.	35	11 824 208	7	2 334 399								
500 Mill. - 1 Mrd.	23	16 417 503	•	•								
1 Mrd. und mehr	12	25 396 601	•	•								
Zusammen	207 279	168 029 604	140 090	64 833 785								

1 Einschließlich Steuerpflichtige mit negativen Lieferungen und Leistungen im Endergebnis.

2 Umsätze der Unternehmen. Ohne Umsatzsteuer.

5 Rechtsform

5.1 Steuerpflichtige und deren Lieferungen und Leistungen 2016 nach ausgewählten Wirtschaftszweigen

Rechtsform	Steuerpflichtige ¹	Lieferungen und Leistungen ²	Steuerpflichtige ¹	Lieferungen und Leistungen ²	Steuerpflichtige ¹	Lieferungen und Leistungen ²	Steuerpflichtige ¹	Lieferungen und Leistungen ²
	Anzahl	1 000 EUR	Anzahl	1 000 EUR	Anzahl	1 000 EUR	Anzahl	1 000 EUR
	A-S Wirtschaftszweige insgesamt		A Land- und Forstwirtschaft, Fischerei		B Bergbau und Gewinnung von Steinen und Erden		C Verarbeitendes Gewerbe	
Einzelunternehmen	4 639 331	643 702 829	170 745	23 312 546	•	•	174 297	54 767 800
OHG einschl. Gesellsch. des bürgerl. Rechts	594 334	214 650 388	25 533	7 651 703	144	836 672	14 684	29 342 460
Kommanditgesell. einschl. GmbH & Co. KG	220 482	1 382 855 959	4 003	5 181 328	815	8 052 853	27 654	465 895 460
AG, KGaA., Europäische AG und sonst. Kapitalgesell.	12 297	1 070 356 233	116	1 545 275	42	3 803 502	1 581	628 564 887
GmbH, Unternehmergesellschaft haftungsbeschränkt	913 688	2 409 270 404	4 751	7 362 374	1 051	3 547 716	96 954	841 337 415
Erwerbs- und Wirtschaftsgenossenschaften	7 700	71 841 780	1 389	2 947 775	4	55	590	11 871 370
Betriebe gewerbl. Art von Körp. des öffentl. Rechts	10 053	50 225 605	•	•	•	•	19	142 327
Sonstige Rechtsformen	153 075	465 562 933	•	•	•	•	6 065	68 243 904
Zusammen	6 550 960	6 308 466 131	209 548	50 032 512	2 625	18 938 759	321 844	2 100 165 621
	10 Herstellung v. Nahrungs- und Futtermitteln		17 Herstellung von Papier, Pappe und Waren daraus		18 H.v. Druckerz.; Vervielf. besp. Ton-, Bild- u. Dat. tr.		19 Kokerei und Mineralölverarbeitung	
Einzelunternehmen	26 483	12 758 092	984	628 462	9 445	1 637 014	26	15 585
OHG einschl. Gesellsch. des bürgerl. Rechts	2 176	2 903 923	111	158 782	975	470 253	•	•
Kommanditgesell. einschl. GmbH & Co. KG	2 362	65 111 350	529	14 086 767	1 377	7 158 854	28	5 352 630
AG, KGaA., Europäische AG und sonst. Kapitalgesell.	76	8 687 526	29	3 057 852	49	826 963	•	•
GmbH, Unternehmergesellschaft haftungsbeschränkt	6 188	74 507 175	1 199	22 144 130	5 585	11 325 136	•	•
Erwerbs- und Wirtschaftsgenossenschaften	280	11 026 480	•	•	•	•	•	•
Betriebe gewerbl. Art von Körp. des öffentl. Rechts	•	•	-	-	•	•	•	•
Sonstige Rechtsformen	•	•	•	•	151	119 579	•	•
Zusammen	37 988	178 027 431	3 021	43 126 861	17 588	21 537 825	167	107 618 671
	20 Herstellung von chemischen Erzeugnissen		21 Herstellung von pharmazeutischen Erzeugnissen		22 Herstellung von Gummi- und Kunststoffwaren		23 H.v. Glas, Glasw., Keramik, Verarb. v. Steinen u. Erden	
Einzelunternehmen	1 761	557 661	136	58 662	2 932	2 241 765	8 667	2 016 510
OHG einschl. Gesellsch. des bürgerl. Rechts	204	3 352 406	33	11 467	312	3 352 359	685	738 522
Kommanditgesell. einschl. GmbH & Co. KG	808	23 231 892	204	24 407 796	1 578	29 807 028	1 990	18 507 824
AG, KGaA., Europäische AG und sonst. Kapitalgesell.	92	63 740 480	46	19 071 892	72	15 886 060	67	6 929 224
GmbH, Unternehmergesellschaft haftungsbeschränkt	2 982	52 850 996	847	32 394 398	4 651	42 598 211	3 720	18 884 973
Erwerbs- und Wirtschaftsgenossenschaften	•	•	-	-	•	•	•	•
Betriebe gewerbl. Art von Körp. des öffentl. Rechts	•	•	-	-	•	•	•	•
Sonstige Rechtsformen	346	4 321 852	94	5 929 615	•	•	199	4 421 877
Zusammen	6 196	148 060 847	1 360	81 873 830	9 913	98 789 413	15 338	51 503 656
	24 Metallerzeugung und -bearbeitung		25 Herstellung von Metallerzeugnissen		26 H.v. DV-Gerät., elektron. u. opt. Erzeugnissen		27 Herstellung von elektrisch. Ausrüstungen	
Einzelunternehmen	1 711	592 690	31 431	11 328 474	6 065	1 459 247	4 787	2 381 732
OHG einschl. Gesellsch. des bürgerl. Rechts	166	2 135 584	2 427	2 763 259	566	3 632 804	574	574 406
Kommanditgesell. einschl. GmbH & Co. KG	660	16 103 025	5 373	52 227 910	1 297	25 094 807	1 046	25 559 952
AG, KGaA., Europäische AG und sonst. Kapitalgesell.	44	38 244 399	118	5 613 382	277	49 565 315	110	10 058 014
GmbH, Unternehmergesellschaft haftungsbeschränkt	1 835	38 850 225	16 594	66 168 061	8 390	55 300 523	5 126	36 557 392
Erwerbs- und Wirtschaftsgenossenschaften	-	-	6	3 265	6	2 400	•	•
Betriebe gewerbl. Art von Körp. des öffentl. Rechts	-	-	-	-	-	-	•	•
Sonstige Rechtsformen	238	2 649 306	743	2 691 561	379	5 314 620	296	3 011 598
Zusammen	4 654	98 575 229	56 692	140 795 911	16 980	140 369 716	11 943	78 154 809

1 Einschließlich Steuerpflichtige mit negativen Lieferungen und Leistungen im Endergebnis.

2 Umsätze der Unternehmen. Ohne Umsatzsteuer.

5 Rechtsform

5.1 Steuerpflichtige und deren Lieferungen und Leistungen 2016 nach ausgewählten Wirtschaftszweigen

Rechtsform	Steuerpflichtige ¹	Lieferungen und Leistungen ²	Steuerpflichtige ¹	Lieferungen und Leistungen ²	Steuerpflichtige ¹	Lieferungen und Leistungen ²	Steuerpflichtige ¹	Lieferungen und Leistungen ²
	Anzahl	1 000 EUR	Anzahl	1 000 EUR	Anzahl	1 000 EUR	Anzahl	1 000 EUR
	28 Maschinenbau		29 H.v.Kraftwagen und Kraftwagenteilen		30 Sonstiger Fahrzeugbau		31 Herstellung von Möbeln	
Einzelunternehmen	7 257	4 270 251	1 782	822 598	947	212 397	10 222	2 481 437
OHG einschl. Gesellsch. des bürgerl. Rechts	914	1 685 601	•	•	130	761 753	696	374 760
Kommanditgesell. einschl. GmbH & Co. KG	3 484	66 156 401	•	•	224	7 489 897	972	10 978 215
AG, KGaA., Europäische AG und sonst. Kapitalgesell. GmbH, Unternehmergeellschaft haftungsbeschränkt	243	36 997 432	46	311 798 940	26	3 399 494	20	941 045
Erwerbs- und Wirtschaftsgenossenschaften	13 538	106 594 047	1 872	94 416 941	1 071	49 842 002	2 662	8 354 811
Betriebe gewerbl. Art von	•	•	•	•	–	–	•	•
Körp. des öffentl. Rechts	•	•	–	–	–	–	–	–
Sonstige Rechtsformen	776	6 097 662	•	•	128	3 138 555	•	•
Zusammen	26 218	221 802 656	4 809	445 878 498	2 526	64 844 097	14 729	23 374 135
	D Energieversorgung		35.1 Elektrizitätsversorgung		35.2 Gasversorgung		E Wasserversorgung; Abw.,Abf.ents.,Bes.v.Umweltv.	
Einzelunternehmen	699 527	9 126 282	696 599	8 806 549	574	204 530	•	•
OHG einschl. Gesellsch. des bürgerl. Rechts	152 591	6 078 843	150 497	5 775 556	772	239 478	573	433 329
Kommanditgesell. einschl. GmbH & Co. KG	19 596	28 393 746	17 859	20 290 780	1 352	6 366 439	1 037	11 383 244
AG, KGaA., Europäische AG und sonst. Kapitalgesell. GmbH, Unternehmergeellschaft haftungsbeschränkt	251	119 909 778	208	113 261 395	24	6 603 402	31	188 730
Erwerbs- und Wirtschaftsgenossenschaften	7 500	140 945 582	5 940	119 705 929	694	16 874 115	4 545	24 242 372
Betriebe gewerbl. Art von	847	865 819	697	733 245	22	113 380	120	9 493
Körp. des öffentl. Rechts	1 486	2 179 069	1 398	2 012 528	17	106 220	3 617	6 031 134
Sonstige Rechtsformen	1 312	2 341 575	1 239	2 102 703	32	191 585	•	•
Zusammen	883 110	309 840 695	874 437	272 688 684	3 487	30 699 148	14 451	45 385 524
	F Baugewerbe		41 Hochbau		42 Tiefbau		43 Vorber.Baustellenarb., Bauinst.u.so.Ausb.gew.	
Einzelunternehmen	367 097	71 438 627	13 351	6 561 765	3 532	1 918 159	350 214	62 958 703
OHG einschl. Gesellsch. des bürgerl. Rechts	26 867	15 473 896	3 451	2 483 720	4 332	4 952 577	19 084	8 037 598
Kommanditgesell. einschl. GmbH & Co. KG	18 698	57 606 919	5 645	23 451 320	1 104	9 044 722	11 949	25 110 877
AG, KGaA., Europäische AG und sonst. Kapitalgesell. GmbH, Unternehmergeellschaft haftungsbeschränkt	318	14 366 230	159	9 651 468	23	3 306 997	136	1 407 765
Erwerbs- und Wirtschaftsgenossenschaften	98 378	123 449 590	20 823	38 367 605	3 909	11 609 276	73 646	73 472 709
Betriebe gewerbl. Art von	126	447 760	•	•	•	•	•	•
Körp. des öffentl. Rechts	23	13 846	•	•	•	•	•	•
Sonstige Rechtsformen	5 050	5 430 415	729	1 539 351	185	386 652	4 136	3 504 412
Zusammen	516 557	288 227 283	44 212	82 356 669	13 096	31 219 727	459 249	174 650 886
	G Handel; Instandhaltung und Reparatur von Kfz		45 Handel m. Kraftfahrz.; Instandh. u. Rep. v. Kfz		46 Großhandel (ohne Handel mit Kraftfahrzeugen)		46.3 Gh.m.Nahrungs-, Genussm.,Getränken u.Tabakw.	
Einzelunternehmen	672 106	225 622 081	109 248	38 930 393	122 729	43 336 939	7 222	7 684 354
OHG einschl. Gesellsch. des bürgerl. Rechts	48 228	49 180 244	7 217	6 885 682	8 316	18 285 171	949	8 635 527
Kommanditgesell. einschl. GmbH & Co. KG	33 639	577 612 758	5 741	54 664 630	14 194	309 733 120	2 057	107 957 801
AG, KGaA., Europäische AG und sonst. Kapitalgesell. GmbH, Unternehmergeellschaft haftungsbeschränkt	1 258	137 375 254	119	14 854 344	722	59 920 930	76	9 233 742
Erwerbs- und Wirtschaftsgenossenschaften	176 536	695 590 509	25 880	105 660 247	77 761	456 845 251	8 201	84 742 903
Betriebe gewerbl. Art von	1 050	39 179 150	•	•	777	37 236 566	280	8 760 796
Körp. des öffentl. Rechts	77	11 593	•	•	15	1 144	–	–
Sonstige Rechtsformen	23 214	272 204 200	1 095	11 212 150	13 662	228 402 476	1 941	21 764 316
Zusammen	956 108	1 996 775 789	149 314	232 217 217	238 176	1 153 761 596	20 726	248 779 440

1 Einschließlich Steuerpflichtige mit negativen Lieferungen und Leistungen im Endergebnis.

2 Umsätze der Unternehmen. Ohne Umsatzsteuer.

5 Rechtsform

5.1 Steuerpflichtige und deren Lieferungen und Leistungen 2016 nach ausgewählten Wirtschaftszweigen

Rechtsform	Steuerpflichtige ¹	Lieferungen und Leistungen ²	Steuerpflichtige ¹	Lieferungen und Leistungen ²	Steuerpflichtige ¹	Lieferungen und Leistungen ²	Steuerpflichtige ¹	Lieferungen und Leistungen ²
	Anzahl	1 000 EUR	Anzahl	1 000 EUR	Anzahl	1 000 EUR	Anzahl	1 000 EUR
	46.4	Großhandel m.Gebrauchs- und Verbrauchsgütern	46.5	Gh.m.Geräten d.Informations- u.Kommunik.technik	46.6	Gh.m.sonst. Maschinen, Ausrüstungen und Zubehör	47	Einzelhandel (oh.Handel mit Kraftfahrzeugen)
Einzelunternehmen	10 973	5 658 497	1 301	452 005	7 142	4 765 117	440 129	143 354 748
OHG einschl. Gesellsch. des bürgerl. Rechts	1 254	3 222 542	•	•	648	620 727	32 695	24 009 392
Kommanditgesell. einschl. GmbH & Co. KG	2 637	56 860 350	•	•	1 966	14 263 430	13 704	213 215 007
AG, KGaA., Europäische AG und sonst. Kapitalgesell.	176	14 405 870	82	5 840 039	96	1 440 227	417	62 599 980
GmbH, Unternehmergeellschaft haftungsbeschränkt	16 196	105 569 604	3 527	42 547 170	11 524	48 364 691	72 895	133 085 012
Erwerbs- und Wirtschaftsgenossenschaften	•	•	•	•	•	•	•	•
Betriebe gewerbl. Art von Körp. des öffentl. Rechts	•	•	–	–	•	•	•	•
Sonstige Rechtsformen	3 108	72 242 610	•	•	1 857	20 050 799	8 457	32 589 575
Zusammen	34 404	270 281 117	6 043	82 040 136	23 262	90 015 584	568 618	610 796 975
	47.1	Einzelh.m.Waren versch. Art (i.Verkaufsräumen)	H	Verkehr und Lagerei	49	Landverkehr u.Transport in Rohrfernleitungen	49.4	Güterbeförd. im Straßenverkehr, Umzugtransporte
Einzelunternehmen	51 331	23 623 837	99 237	24 885 482	67 361	17 109 260	•	•
OHG einschl. Gesellsch. des bürgerl. Rechts	4 710	11 026 013	5 031	10 415 285	3 301	1 524 416	•	•
Kommanditgesell. einschl. GmbH & Co. KG	1 959	117 559 337	9 654	53 453 751	2 581	10 384 157	•	•
AG, KGaA., Europäische AG und sonst. Kapitalgesell.	39	43 611 348	176	48 833 095	•	•	•	•
GmbH, Unternehmergeellschaft haftungsbeschränkt	9 121	21 751 896	27 724	79 306 284	•	•	•	•
Erwerbs- und Wirtschaftsgenossenschaften	134	1 606 568	120	346 845	•	•	•	•
Betriebe gewerbl. Art von Körp. des öffentl. Rechts	19	1 625	75	1 077 684	•	•	–	–
Sonstige Rechtsformen	947	1 036 619	10 018	5 475 384	8 842	639 528	•	•
Zusammen	68 260	220 217 243	152 035	223 793 811	93 501	74 257 331	45 254	33 830 248
	52.29.1	Spedition	53	Post-, Kurier- und Expressdienste	I	Gastgewerbe	55	Beherbergung
Einzelunternehmen	7 674	4 300 590	16 481	2 044 223	238 123	39 160 856	49 209	8 957 305
OHG einschl. Gesellsch. des bürgerl. Rechts	567	3 248 770	•	•	29 225	5 739 842	15 753	2 193 064
Kommanditgesell. einschl. GmbH & Co. KG	1 951	23 869 422	•	•	5 478	10 890 013	2 396	5 288 589
AG, KGaA., Europäische AG und sonst. Kapitalgesell.	•	•	•	•	82	1 006 152	43	766 941
GmbH, Unternehmergeellschaft haftungsbeschränkt	•	•	•	•	29 015	25 537 291	7 972	12 055 961
Erwerbs- und Wirtschaftsgenossenschaften	•	•	5	11 122	55	371 253	•	•
Betriebe gewerbl. Art von Körp. des öffentl. Rechts	–	–	•	•	383	590 085	•	•
Sonstige Rechtsformen	•	•	•	•	13 578	3 240 220	•	•
Zusammen	19 309	66 628 000	18 891	27 038 964	315 939	86 535 713	76 499	30 775 099
	56	Gastronomie	J	Information und Kommunikation	58	Verlagswesen	61	Telekommunikation
Einzelunternehmen	188 914	30 203 551	160 388	10 008 673	6 533	779 702	2 671	200 196
OHG einschl. Gesellsch. des bürgerl. Rechts	13 472	3 546 778	11 616	11 069 029	1 504	1 103 457	•	•
Kommanditgesell. einschl. GmbH & Co. KG	3 082	5 601 424	7 255	36 154 157	1 305	13 847 170	•	•
AG, KGaA., Europäische AG und sonst. Kapitalgesell.	39	239 211	2 039	53 113 988	108	6 447 812	53	31 847 817
GmbH, Unternehmergeellschaft haftungsbeschränkt	21 043	13 481 330	70 292	98 190 801	5 598	11 530 774	1 626	16 582 813
Erwerbs- und Wirtschaftsgenossenschaften	•	•	106	1 299 890	•	•	3	155
Betriebe gewerbl. Art von Körp. des öffentl. Rechts	•	•	101	642 090	•	•	8	498
Sonstige Rechtsformen	•	•	2 526	3 859 467	607	454 349	83	139 474
Zusammen	239 440	55 760 614	254 323	214 338 095	15 685	34 375 383	4 800	59 763 482

1 Einschließlich Steuerpflichtige mit negativen Lieferungen und Leistungen im Endergebnis.

2 Umsätze der Unternehmen. Ohne Umsatzsteuer.

5 Rechtsform

5.1 Steuerpflichtige und deren Lieferungen und Leistungen 2016 nach ausgewählten Wirtschaftszweigen

Rechtsform	Steuerpflichtige ¹	Lieferungen und Leistungen ²	Steuerpflichtige ¹	Lieferungen und Leistungen ²	Steuerpflichtige ¹	Lieferungen und Leistungen ²	Steuerpflichtige ¹	Lieferungen und Leistungen ²
	Anzahl	1 000 EUR	Anzahl	1 000 EUR	Anzahl	1 000 EUR	Anzahl	1 000 EUR
	62 Erbr.v.Dienstleist.der Informationstechnologie		K Erbr. v. Finanz- u. Versicherungsdienstleist.		L Grundstücks- und Wohnungswesen		68.2 Verm.,Verp.v.eig. od.geleast.Grdst.,Geb.,Wohn.	
Einzelunternehmen	113 108	6 411 083	44 446	1 574 437	296 737	33 012 371	244 413	27 106 852
OHG einschl. Gesellsch. des bürgerl. Rechts	5 700	1 416 814	2 056	284 678	160 678	19 476 189	150 543	17 159 165
Kommanditgesell. einschl. GmbH & Co. KG	3 528	12 701 331	7 612	9 528 988	54 983	48 165 676	34 261	28 253 548
AG, KGaA., Europäische AG und sonst. Kapitalgesell. GmbH, Unternehmergeellschaft haftungsbeschränkt	1 541	11 177 448	1 571	12 591 443	1 018	12 105 994	343	8 771 206
Erwerbs- und Wirtschaftsgenossenschaften	46 331	49 974 005	35 323	19 295 140	64 014	49 179 864	18 580	21 109 924
Betriebe gewerb. Art von	49	1 073 391	1 065	3 685 045	1 409	9 789 512	1 172	9 012 432
Körp. des öffentl. Rechts	32	156 794	502	9 467 065	379	200 483	356	165 381
Sonstige Rechtsformen	884	1 532 224	924	5 466 513	7 205	8 167 730	6 377	7 335 883
Zusammen	171 173	84 443 091	93 499	61 893 310	586 423	180 097 819	456 045	118 914 391
	M Erbr. v. freiberufl.,wiss.u.techn.Dienstl.		69 Rechts- und Steuerberatung, Wirtschaftsprüfung		70 Verwalt.u.Führ.v.Untern. u.Betr.; Untern.beratung		71 Archit.,Ing.bür.; techn.,physikal.u.chem.Unters.	
Einzelunternehmen	663 708	57 347 208	139 322	16 477 705	122 276	9 739 848	170 138	18 026 959
OHG einschl. Gesellsch. des bürgerl. Rechts	50 136	30 291 609	19 962	20 200 730	5 707	1 349 637	13 049	5 627 358
Kommanditgesell. einschl. GmbH & Co. KG	12 987	24 058 333	582	1 225 823	6 025	10 621 543	2 992	5 521 954
AG, KGaA., Europäische AG und sonst. Kapitalgesell. GmbH, Unternehmergeellschaft haftungsbeschränkt	2 600	17 246 879	182	5 019 253	1 615	5 486 024	307	5 067 470
Erwerbs- und Wirtschaftsgenossenschaften	175 748	119 110 437	11 939	9 366 271	106 995	46 607 881	28 771	31 503 625
Betriebe gewerb. Art von	175	74 987	5	191	90	29 285	23	23 477
Körp. des öffentl. Rechts	188	905 071	11	1 546	39	79 369	59	185 048
Sonstige Rechtsformen	4 827	8 290 268	334	1 414 138	1 517	1 661 835	686	2 782 569
Zusammen	910 369	257 324 792	172 337	53 705 657	244 264	75 575 421	216 025	68 738 460
	73 Werbung und Marktforschung		N Erbr. v. sonst. Wirtsch. Dienstleistungen		77 Vermietung von beweglichen Sachen		P Erziehung und Unterricht	
Einzelunternehmen	45 358	3 307 339	247 325	28 726 270	30 215	6 682 937	97 485	5 328 121
OHG einschl. Gesellsch. des bürgerl. Rechts	3 233	653 779	17 401	6 158 734	5 691	3 046 931	3 880	567 349
Kommanditgesell. einschl. GmbH & Co. KG	1 426	4 926 182	9 181	31 532 821	2 567	9 750 510	486	811 348
AG, KGaA., Europäische AG und sonst. Kapitalgesell. GmbH, Unternehmergeellschaft haftungsbeschränkt	141	945 540	540	8 053 595	85	1 336 718	66	562 790
Erwerbs- und Wirtschaftsgenossenschaften	11 935	22 046 101	59 079	88 191 754	6 990	16 797 330	7 585	5 732 717
Betriebe gewerb. Art von	•	•	236	403 766	32	14 576	21	4 874
Körp. des öffentl. Rechts	•	•	221	404 932	20	140 223	228	1 031 198
Sonstige Rechtsformen	1 296	417 268	4 629	5 157 111	779	3 208 024	1 637	2 832 255
Zusammen	63 416	32 355 379	338 612	168 628 984	46 379	40 977 249	111 388	16 870 651
	Q Gesundheits- und Sozialwesen		R Kunst, Unterhaltung und Erholung		S Erbringung von sonstigen Dienstleistungen			
Einzelunternehmen	151 275	24 834 476	213 553	11 425 662	339 208	21 233 354		
OHG einschl. Gesellsch. des bürgerl. Rechts	18 489	16 186 344	14 111	3 290 242	13 091	2 173 941		
Kommanditgesell. einschl. GmbH & Co. KG	1 326	7 018 480	2 588	3 850 832	3 490	3 265 252		
AG, KGaA., Europäische AG und sonst. Kapitalgesell. GmbH, Unternehmergeellschaft haftungsbeschränkt	107	8 701 060	129	1 762 447	372	625 133		
Erwerbs- und Wirtschaftsgenossenschaften	12 298	59 800 723	14 435	15 003 945	28 460	13 445 891		
Betriebe gewerb. Art von	58	71 547	31	6 267	298	466 373		
Körp. des öffentl. Rechts	224	20 563 328	634	3 799 289	858	2 035 057		
Sonstige Rechtsformen	5 531	50 290 279	29 759	5 923 452	33 804	13 843 403		
Zusammen	189 308	187 466 237	275 240	45 062 134	419 581	57 088 403		

1 Einschließlich Steuerpflichtige mit negativen Lieferungen und Leistungen im Endergebnis.

2 Umsätze der Unternehmen. Ohne Umsatzsteuer.

5 Rechtsform

5.2 Steuerpflichtige und deren Lieferungen und Leistungen 2016 nach ausführlichem Rechtsformschlüssel

Rechtsform	Steuerpflichtige ¹	Lieferungen und Leistungen ²
	Anzahl	1 000 EUR
Natürliche Personen; Einzelunternehmen	4 639 331	643 702 829
11 Hausgewerbetreibende u.s.w.	4 459	164 423
12 Sonstige Einzelgewerbetreibende	3 032 780	491 510 888
13 Land- und Forstwirte	144 209	19 014 982
14 Angehörige der freien Berufe	795 793	72 833 900
15 Sonstige selbständig tätige Personen	107 750	9 590 269
16 Personen mit Beteiligungen an gewerblichen Personengesellschaften	31 848	5 858 195
19 Sonstige natürliche Personen	522 492	44 730 173
Personengesellschaften	814 816	1 597 506 347
20 Atypische stille Gesellschaften	815	757 124
21 Offene Handelsgesellschaften	17 779	44 275 934
22 Kommanditgesellschaften	21 393	116 413 457
23 GmbH & Co. KG	198 515	1 172 035 219
24 GmbH & Co. OHG	699	35 331 468
25 Aktiengesellschaften & Co. KG	574	94 407 284
26 Aktiengesellschaften & Co. OHG	138	5 324 142
27 Gesellschaften des bürgerlichen Rechts	460 237	102 365 366
28 Europäische wirtschaftliche Interessenvereinigung	104	55 544
29 Ähnliche Gesellschaften	114 562	26 540 811
Kapitalgesellschaften	925 985	3 479 626 637
31 Aktiengesellschaften	11 743	865 384 724
32 Kommanditgesellschaften auf Aktien	•	•
35 Gesellschaften mit beschränkter Haftung	830 938	2 401 544 704
36 Europäische Aktiengesellschaft	264	130 366 701
37 Unternehmergesellschaft = UG (haftungsbeschränkt)	82 750	7 725 700
39 Sonstige Kapitalgesellschaft	•	•
Erwerbs- und Wirtschaftsgenossenschaften	7 700	71 841 780
41 Kreditgenossenschaften (nur an Mitglieder)	834	3 568 271
42 Genossenschaftliche Zentralkassen (nur an Mitglieder)	97	402 584
43 Landwirtschaftliche Nutzungs- und Verwertungsgenossenschaften	1 731	11 684 672
44 Realgemeinden	•	•
45 Europäische Genossenschaft	•	•
49 Andere Erwerbs- und Wirtschaftsgenossenschaften	4 847	53 709 218
Betriebe gewerblicher Art von Körperschaften des öffentlichen Rechts	10 053	50 225 605
71 Staatsbanken	•	•
72 Sparkassen (öffentlich und unter Staatsaufsicht)	416	7 171 783
73 Sonstige Kreditanstalten des öffentlichen Rechts	•	•
74 Öffentlich-rechtliche Versorgungs-, Verkehrs- und Hafenbetriebe	2 885	5 979 298
79 Sonstige Betriebe gewerblicher Art von Körperschaften des öffentlichen Rechts	6 735	35 413 640
Sonstige Rechtsformen	153 075	465 562 933
Sonstige juristische Personen des privaten Rechts	73 177	59 338 093
51 Versicherungsvereine auf Gegenseitigkeit	156	1 207 344
59 Sonstige juristische Personen des privaten Rechts	73 021	58 130 749
Personenvereinigungen und Vermögensmassen		
61 Nicht rechtsfähige Vereine, Anstalten, Stiftungen und andere Zweckvermögen	17 980	17 637 455
Körperschaften des öffentlichen Rechts (außer Gruppe 7)	4 907	14 002 530
81 Gebietskörperschaften	3 368	9 232 120
82 Öffentlich-rechtliche Religionsgesellschaften	946	1 946 367
83 Sonstige juristische Personen des öffentl. Rechts	593	2 824 044
Ausländische und sonstige nichtnatürliche Rechtsformen	57 011	374 584 855
90 Sonstige ausländische Rechtsform	21 602	183 585 178
91 Ausländische Kapitalgesellschaften	32 745	184 786 807
92 Ausländische Personengesellschaften	2 664	6 212 870
99 Sonstige nichtnatürliche Rechtsform	-	-
Insgesamt	6 550 960	6 308 466 131

1 Einschließlich Steuerpflichtige mit negativen Lieferungen und Leistungen im Endergebnis.

2 Umsätze der Unternehmen. Ohne Umsatzsteuer.

6 Bundesländer

6.1 Steuerpflichtige und deren Lieferungen und Leistungen 2016 nach ausgewählten Wirtschaftszweigen

Bundesland	Steuerpflichtige ¹	Lieferungen und Leistungen ²	Steuerpflichtige ¹	Lieferungen und Leistungen ²	Steuerpflichtige ¹	Lieferungen und Leistungen ²
	Anzahl	1 000 EUR	Anzahl	1 000 EUR	Anzahl	1 000 EUR
	A-S Wirtschaftszweige insgesamt		A Land- und Forstwirtschaft, Fischerei		B Bergbau und Gewinnung von Steinen und Erden	
Baden-Württemberg	940 195	1 081 195 962	39 209	4 789 335	296	1 340 766
Bayern	1 324 812	1 090 641 346	45 016	7 520 307	688	1 932 721
Berlin	416 613	224 050 278	318	32 744	15	98 003
Brandenburg	190 023	87 561 096	6 187	2 706 242	•	•
Bremen	39 221	69 327 874	118	117 858	13	9 524
Hamburg	171 688	412 948 496	933	159 184	38	4 003 630
Hessen	502 620	491 542 552	11 653	1 794 908	192	2 238 765
Mecklenburg-Vorpommern	97 890	47 297 806	4 521	2 866 530	•	•
Niedersachsen	541 107	585 139 127	35 811	11 788 979	376	2 044 450
Nordrhein-Westfalen	1 165 661	1 466 302 143	23 324	6 045 452	391	4 308 555
Rheinland-Pfalz	320 118	237 901 662	16 596	2 653 139	172	1 271 426
Saarland	75 395	72 301 666	839	141 888	31	65 250
Sachsen	294 373	139 273 497	6 371	2 536 114	102	195 650
Sachsen-Anhalt	123 875	70 119 235	4 471	2 788 867	79	492 143
Schleswig-Holstein	207 279	168 029 604	10 556	2 041 689	86	117 037
Thüringen	140 090	64 833 785	3 625	2 049 276	59	86 435
Deutschland	6 550 960	6 308 466 131	209 548	50 032 512	2 625	18 938 759
	C Verarbeitendes Gewerbe		10 Herstellung v.Nahrungs- und Futtermitteln		17 Herstellung von Papier, Pappe und Waren daraus	
Baden-Württemberg	57 362	437 094 433	5 981	15 658 512	580	8 627 124
Bayern	58 873	425 963 523	7 992	28 783 184	508	6 768 284
Berlin	9 684	30 151 225	1 021	4 104 804	68	99 482
Brandenburg	7 313	18 438 128	980	2 411 364	53	1 095 142
Bremen	1 816	17 994 539	195	8 211 351	28	673 965
Hamburg	4 813	129 505 712	486	8 280 322	55	2 447 219
Hessen	26 042	133 681 296	3 382	11 107 281	279	2 168 766
Mecklenburg-Vorpommern	4 225	8 552 896	621	2 314 353	12	8 308
Niedersachsen	24 914	269 324 558	3 512	31 415 864	277	4 317 371
Nordrhein-Westfalen	62 811	397 542 272	5 235	42 967 273	630	9 701 324
Rheinland-Pfalz	18 982	99 749 027	2 382	6 044 717	155	4 148 476
Saarland	3 256	16 793 862	517	814 177	16	93 363
Sachsen	17 227	34 607 713	2 433	3 289 292	153	601 834
Sachsen-Anhalt	6 623	22 638 822	899	2 834 602	33	664 909
Schleswig-Holstein	8 578	37 749 181	1 113	7 827 417	112	947 818
Thüringen	9 325	20 378 435	1 239	1 962 918	62	763 475
Deutschland	321 844	2 100 165 621	37 988	178 027 431	3 021	43 126 861
	18 H.v.Druckerz.;Vervielf.v. bsp.Ton-, Bild-u.Dat.tr.		19 Kokerei und Mineralölverarbeitung		20 Herstellung von chemischen Erzeugnissen	
Baden-Württemberg	2 877	3 291 374	27	8 965 134	1 011	13 804 617
Bayern	3 256	5 790 803	16	11 385 746	1 074	12 028 203
Berlin	924	967 709	•	•	139	484 777
Brandenburg	291	186 478	•	•	134	675 317
Bremen	130	101 151	•	•	46	297 198
Hamburg	535	682 421	29	79 169 827	127	4 834 443
Hessen	1 617	1 393 959	16	61 653	658	15 782 821
Mecklenburg-Vorpommern	162	162 089	•	•	58	58 966
Niedersachsen	1 368	1 957 391	13	244 424	529	8 128 169
Nordrhein-Westfalen	3 680	4 304 212	•	•	1 216	58 323 728
Rheinland-Pfalz	908	549 289	5	15 064	337	24 267 526
Saarland	162	64 732	•	•	58	171 988
Sachsen	617	612 641	•	•	273	765 849
Sachsen-Anhalt	243	192 696	9	305 078	183	6 169 487
Schleswig-Holstein	536	997 629	•	•	220	1 825 687
Thüringen	282	283 251	-	-	133	442 072
Deutschland	17 588	21 537 825	167	107 618 671	6 196	148 060 847

1 Einschließlich Steuerpflichtige mit negativen Lieferungen und Leistungen im Endergebnis.
2 Umsätze der Unternehmen. Ohne Umsatzsteuer.

6 Bundesländer

6.1 Steuerpflichtige und deren Lieferungen und Leistungen 2016 nach ausgewählten Wirtschaftszweigen

Bundesland	Steuerpflichtige ¹	Lieferungen und Leistungen ²	Steuerpflichtige ¹	Lieferungen und Leistungen ²	Steuerpflichtige ¹	Lieferungen und Leistungen ²
	Anzahl	1 000 EUR	Anzahl	1 000 EUR	Anzahl	1 000 EUR
	21 Herstellung von pharmazeutischen Erzeugnissen		22 Herstellung von Gummi- und Kunststoffwaren		23 H.v.Glas,Glasw.,Keramik,Verarb.v. Steinen u.Erden	
Baden-Württemberg	243	18 804 593	1 740	18 892 386	2 190	7 687 090
Bayern	257	8 533 932	1 607	17 695 977	2 931	9 587 831
Berlin	90	5 151 467	179	553 379	281	193 110
Brandenburg	24	173 496	222	1 238 361	478	912 545
Bremen	•	•	40	82 558	64	116 275
Hamburg	47	1 032 139	77	362 643	198	1 336 483
Hessen	156	23 577 006	784	6 958 859	1 180	3 450 904
Mecklenburg-Vorpommern	•	•	111	408 197	279	282 848
Niedersachsen	112	2 000 368	828	17 917 935	1 217	6 691 037
Nordrhein-Westfalen	230	3 922 876	2 459	18 389 791	2 676	12 252 107
Rheinland-Pfalz	47	13 667 137	579	6 804 494	1 200	4 225 558
Saarland	14	486 871	80	3 265 393	191	800 406
Sachsen	36	293 203	421	1 694 403	1 002	1 404 307
Sachsen-Anhalt	17	357 185	220	1 138 809	407	658 462
Schleswig-Holstein	49	3 643 782	237	1 759 895	339	858 937
Thüringen	20	133 867	329	1 626 333	705	1 045 755
Deutschland	1 360	81 873 830	9 913	98 789 413	15 338	51 503 656
	24 Metallerzeugung und -bearbeitung		25 Herstellung von Metallerzeugnissen		26 H.v.DV-Gerät.,elektron. u. opt. Erzeugnissen	
Baden-Württemberg	1 427	13 760 726	11 127	37 996 720	3 205	30 354 779
Bayern	•	•	8 814	18 656 018	3 155	63 009 727
Berlin	42	236 267	848	1 198 958	691	5 597 068
Brandenburg	54	2 522 187	1 611	1 445 071	321	777 012
Bremen	35	2 497 790	233	342 688	92	944 754
Hamburg	•	•	400	402 218	319	1 945 226
Hessen	270	2 311 975	3 704	9 312 569	1 997	8 953 346
Mecklenburg-Vorpommern	27	268 713	839	942 529	144	293 325
Niedersachsen	225	11 750 794	4 013	8 679 991	1 126	3 532 596
Nordrhein-Westfalen	1 093	42 381 876	12 654	42 797 897	3 146	14 143 729
Rheinland-Pfalz	96	3 033 030	3 561	5 864 810	762	1 990 238
Saarland	53	3 579 583	631	1 405 390	136	220 734
Sachsen	248	1 752 164	3 281	4 745 675	751	4 864 466
Sachsen-Anhalt	113	1 624 089	1 676	2 164 748	218	480 923
Schleswig-Holstein	78	115 500	1 179	1 516 417	477	1 121 709
Thüringen	83	960 167	2 121	3 324 209	440	2 140 083
Deutschland	4 654	98 575 229	56 692	140 795 911	16 980	140 369 716
	27 Herstellung von elektrisch. Ausrüstungen		28 Maschinenbau		29 H.v.Kraftwagen und Kraftwagenteilen	
Baden-Württemberg	2 154	17 505 194	5 154	62 765 876	801	142 965 983
Bayern	1 922	14 973 329	4 186	44 515 086	769	90 766 010
Berlin	329	1 351 049	324	891 131	•	•
Brandenburg	207	493 488	325	956 480	115	618 226
Bremen	70	764 126	174	1 193 283	33	100 142
Hamburg	151	3 845 655	296	4 981 703	51	319 192
Hessen	1 054	7 093 164	2 241	11 222 656	395	19 115 765
Mecklenburg-Vorpommern	105	94 013	218	739 071	40	483 111
Niedersachsen	939	5 272 312	2 230	16 467 906	519	136 845 046
Nordrhein-Westfalen	2 718	20 582 850	6 354	53 249 879	1 007	39 791 617
Rheinland-Pfalz	935	1 918 066	1 582	8 207 673	307	6 421 051
Saarland	89	948 137	264	1 976 792	51	1 930 348
Sachsen	487	1 511 175	1 135	6 221 719	351	2 580 609
Sachsen-Anhalt	185	491 572	441	2 020 725	•	•
Schleswig-Holstein	312	784 507	784	4 363 783	87	946 863
Thüringen	286	526 174	510	2 028 894	122	1 231 666
Deutschland	11 943	78 154 809	26 218	221 802 656	4 809	445 878 498

1 Einschließlich Steuerpflichtige mit negativen Lieferungen und Leistungen im Endergebnis.

2 Umsätze der Unternehmen. Ohne Umsatzsteuer.

6 Bundesländer

6.1 Steuerpflichtige und deren Lieferungen und Leistungen 2016 nach ausgewählten Wirtschaftszweigen

Bundesland	Steuerpflichtige ¹	Lieferungen und Leistungen ²	Steuerpflichtige ¹	Lieferungen und Leistungen ²	Steuerpflichtige ¹	Lieferungen und Leistungen ²
	Anzahl	1 000 EUR	Anzahl	1 000 EUR	Anzahl	1 000 EUR
	30 Sonstiger Fahrzeugbau		31 Herstellung von Möbeln		D Energieversorgung	
Baden-Württemberg	304	5 134 371	2 120	4 632 937	159 335	37 675 822
Bayern	317	46 014 162	3 407	4 880 770	269 814	38 785 084
Berlin	91	2 522 343	613	221 039	4 308	20 952 239
Brandenburg	87	106 288	260	346 828	17 082	6 704 035
Bremen	61	1 367 843	72	67 838	1 421	1 960 189
Hamburg	132	641 967	185	63 934	2 094	4 360 485
Hessen	165	1 054 196	899	953 505	61 368	23 227 674
Mecklenburg-Vorpommern	120	509 615	133	199 445	7 228	2 156 469
Niedersachsen	281	3 189 552	1 303	2 122 750	81 106	21 882 784
Nordrhein-Westfalen	366	1 962 831	3 427	7 958 028	143 899	111 000 636
Rheinland-Pfalz	105	665 846	677	605 184	56 822	7 750 861
Saarland	10	8 500	115	82 786	15 123	2 989 986
Sachsen	97	385 962	655	461 310	15 924	14 203 710
Sachsen-Anhalt	50	196 164	197	177 179	12 371	5 611 335
Schleswig-Holstein	303	1 024 742	297	183 334	22 803	7 033 414
Thüringen	37	59 716	369	417 268	12 412	3 545 973
Deutschland	2 526	64 844 097	14 729	23 374 135	883 110	309 840 695
	35.1 Elektrizitätsversorgung		35.2 Gasversorgung		E Wasserversorgung;Abw., Abf.ents.,Bes.v.Umweltv.	
Baden-Württemberg	157 926	35 805 533	388	1 151 556	2 249	3 425 286
Bayern	267 403	33 939 669	974	4 334 537	3 226	5 775 667
Berlin	4 202	19 489 940	17	1 413 467	288	2 412 486
Brandenburg	16 822	4 501 577	150	1 554 473	565	1 182 163
Bremen	1 396	1 885 385	10	68 990	63	941 285
Hamburg	2 025	3 927 912	•	•	212	2 024 522
Hessen	60 900	13 940 797	178	9 134 575	1 164	3 261 244
Mecklenburg-Vorpommern	6 999	1 654 747	139	137 603	263	557 910
Niedersachsen	80 190	20 820 020	306	949 184	1 301	3 805 407
Nordrhein-Westfalen	142 796	104 051 127	517	6 871 062	2 110	14 989 370
Rheinland-Pfalz	56 447	6 425 371	•	•	721	1 944 120
Saarland	15 027	2 806 536	28	151 791	196	450 856
Sachsen	15 733	9 121 395	54	3 741 065	686	1 824 002
Sachsen-Anhalt	12 141	4 615 664	125	367 589	472	1 090 564
Schleswig-Holstein	22 132	6 447 955	439	296 459	532	990 937
Thüringen	12 298	3 255 055	34	154 787	403	709 705
Deutschland	874 437	272 688 684	3 487	30 699 148	14 451	45 385 524
	F Baugewerbe		41 Hochbau		42 Tiefbau	
Baden-Württemberg	62 932	46 437 799	6 298	16 734 039	1 191	2 620 815
Bayern	87 207	58 605 042	8 575	19 140 826	1 712	6 589 003
Berlin	24 777	9 469 488	1 541	1 687 815	467	750 798
Brandenburg	35 818	9 658 553	1 504	2 055 625	787	1 157 878
Bremen	2 549	2 768 936	197	373 021	118	405 848
Hamburg	8 143	5 546 502	651	1 402 005	207	215 740
Hessen	35 339	19 508 223	3 284	4 656 564	958	2 027 203
Mecklenburg-Vorpommern	13 423	5 013 077	1 106	1 114 107	408	549 234
Niedersachsen	43 951	28 634 572	5 004	8 502 749	1 682	5 034 467
Nordrhein-Westfalen	85 702	50 932 003	7 332	13 487 832	2 182	5 904 404
Rheinland-Pfalz	24 924	15 356 938	2 428	5 983 469	834	1 713 908
Saarland	5 125	2 755 212	518	995 445	194	233 311
Sachsen	36 183	12 426 481	2 195	2 338 003	888	1 427 030
Sachsen-Anhalt	15 822	6 009 920	1 137	1 085 478	499	725 876
Schleswig-Holstein	16 507	9 207 986	1 538	1 929 682	447	1 219 244
Thüringen	18 155	5 896 553	904	870 009	522	644 969
Deutschland	516 557	288 227 283	44 212	82 356 669	13 096	31 219 727

1 Einschließlich Steuerpflichtige mit negativen Lieferungen und Leistungen im Endergebnis.

2 Umsätze der Unternehmen. Ohne Umsatzsteuer.

6 Bundesländer

6.1 Steuerpflichtige und deren Lieferungen und Leistungen 2016 nach ausgewählten Wirtschaftszweigen

Bundesland	Steuerpflichtige ¹	Lieferungen und Leistungen ²	Steuerpflichtige ¹	Lieferungen und Leistungen ²	Steuerpflichtige ¹	Lieferungen und Leistungen ²
	Anzahl	1 000 EUR	Anzahl	1 000 EUR	Anzahl	1 000 EUR
	43 Vorber.Baustellenarb., Bauinst.u.so.Ausb.gew.		G Handel; Instandhaltung und Reparatur von Kfz		45 Handel m. Kraftfahrz.; Instandh. u. Rep. v. Kfz	
Baden-Württemberg	55 443	27 082 945	134 128	382 082 997	21 668	33 544 801
Bayern	76 920	32 875 212	175 280	279 946 027	29 090	42 283 621
Berlin	22 769	7 030 875	43 641	53 915 768	4 982	4 053 912
Brandenburg	33 527	6 445 050	26 673	20 163 327	5 066	4 356 770
Bremen	2 234	1 990 067	6 840	26 877 015	836	1 150 973
Hamburg	7 285	3 928 756	23 589	180 204 847	2 472	5 401 208
Hessen	31 097	12 824 456	74 134	151 138 239	11 416	31 416 043
Mecklenburg-Vorpommern	11 909	3 349 736	14 250	10 303 803	2 645	2 008 675
Niedersachsen	37 265	15 097 356	86 962	151 583 261	13 069	18 915 808
Nordrhein-Westfalen	76 188	31 539 767	194 037	519 985 838	27 121	55 833 074
Rheinland-Pfalz	21 662	7 659 561	48 062	64 028 847	8 530	10 964 450
Saarland	4 413	1 526 456	11 409	33 633 767	1 952	2 634 474
Sachsen	33 100	8 661 447	44 346	29 275 975	7 690	7 154 375
Sachsen-Anhalt	14 186	4 198 566	19 130	14 207 855	3 763	3 381 302
Schleswig-Holstein	14 522	6 059 060	31 138	65 130 686	4 642	5 306 266
Thüringen	16 729	4 381 575	22 489	14 297 538	4 372	3 811 465
Deutschland	459 249	174 650 886	956 108	1 996 775 789	149 314	232 217 217
	46 Großhandel (ohne Handel mit Kraftfahrzeugen)		46.3 Gh.m.Nahrungs-, Genussm.,Getränken u.Tabakw.		46.4 Großhandel m.Gebrauchs- und Verbrauchsgütern	
Baden-Württemberg	33 813	228 175 505	2 574	49 519 269	5 567	60 837 104
Bayern	41 283	139 275 484	3 599	24 120 418	6 307	35 141 708
Berlin	8 531	34 834 130	1 008	4 181 713	1 414	4 251 903
Brandenburg	4 752	7 740 062	298	1 796 352	368	2 625 967
Bremen	1 876	23 570 855	223	5 657 232	267	4 086 317
Hamburg	7 531	143 000 079	962	42 416 825	1 272	24 036 369
Hessen	20 200	97 082 756	1 672	12 164 834	3 290	34 687 519
Mecklenburg-Vorpommern	2 438	2 884 422	162	740 124	161	220 398
Niedersachsen	25 471	84 867 358	2 034	16 511 733	3 016	14 728 795
Nordrhein-Westfalen	53 460	281 045 192	4 988	65 460 832	8 344	62 322 317
Rheinland-Pfalz	12 383	37 156 249	1 280	5 697 273	1 617	14 853 034
Saarland	2 257	10 791 080	225	3 468 923	270	2 128 420
Sachsen	8 680	9 920 051	506	1 771 497	875	1 123 986
Sachsen-Anhalt	3 578	5 259 797	204	452 296	288	719 642
Schleswig-Holstein	7 708	43 644 773	714	13 564 264	1 002	7 983 108
Thüringen	4 215	4 513 805	277	1 255 855	346	534 529
Deutschland	238 176	1 153 761 596	20 726	248 779 440	34 404	270 281 117
	46.5 Gh.m.Geräten d.Informations- u.Kommunik.technik		46.6 Gh.m.sonst. Maschinen, Ausrüstungen und Zubehör		47 Einzelhandel (oh.Handel mit Kraftfahrzeugen)	
Baden-Württemberg	1 020	23 452 534	3 704	24 834 382	78 647	120 362 690
Bayern	1 304	13 766 203	4 567	11 177 666	104 907	98 386 922
Berlin	268	1 636 165	649	1 012 154	30 128	15 027 726
Brandenburg	79	154 174	381	772 254	16 855	8 066 495
Bremen	•	•	218	951 127	4 128	2 155 187
Hamburg	178	874 835	631	3 167 539	13 586	31 803 560
Hessen	595	7 340 391	1 880	8 518 235	42 518	22 639 440
Mecklenburg-Vorpommern	29	29 675	296	659 071	9 167	5 410 706
Niedersachsen	535	4 133 110	2 314	7 932 627	48 422	47 800 094
Nordrhein-Westfalen	1 273	24 339 192	4 902	23 224 769	113 456	183 107 572
Rheinland-Pfalz	241	2 951 863	1 242	2 242 890	27 149	15 908 147
Saarland	•	•	219	527 927	7 200	20 208 214
Sachsen	199	1 590 773	804	1 513 411	27 976	12 201 550
Sachsen-Anhalt	41	29 627	361	538 385	11 789	5 566 757
Schleswig-Holstein	124	1 141 551	726	2 354 806	18 788	16 179 646
Thüringen	66	91 989	368	588 341	13 902	5 972 268
Deutschland	6 043	82 040 136	23 262	90 015 584	568 618	610 796 975

1 Einschließlich Steuerpflichtige mit negativen Lieferungen und Leistungen im Endergebnis.

2 Umsätze der Unternehmen. Ohne Umsatzsteuer.

6 Bundesländer

6.1 Steuerpflichtige und deren Lieferungen und Leistungen 2016 nach ausgewählten Wirtschaftszweigen

Bundesland	Steuerpflichtige ¹	Lieferungen und Leistungen ²	Steuerpflichtige ¹	Lieferungen und Leistungen ²	Steuerpflichtige ¹	Lieferungen und Leistungen ²
	Anzahl	1 000 EUR	Anzahl	1 000 EUR	Anzahl	1 000 EUR
	47.1 Einzell.m.Waren versch. Art (i.Verkaufsräumen)		H Verkehr und Lagerei		49 Landverkehr u.Transport in Rohrfernleitungen	
Baden-Württemberg	9 911	60 251 626	17 273	17 497 951	11 036	6 175 848
Bayern	12 200	25 736 079	26 824	26 148 306	18 656	9 678 228
Berlin	3 355	2 129 997	8 231	23 476 731	5 585	20 933 986
Brandenburg	1 900	1 137 704	6 649	5 958 759	4 659	1 535 928
Bremen	589	366 853	2 159	6 304 329	938	868 243
Hamburg	2 046	1 946 182	8 092	18 784 649	3 539	2 576 014
Hessen	5 006	5 322 920	12 529	16 644 202	6 968	3 623 770
Mecklenburg-Vorpommern	1 137	2 008 403	2 948	1 902 876	1 756	900 614
Niedersachsen	5 589	9 197 176	14 319	19 926 403	7 099	4 894 524
Nordrhein-Westfalen	14 020	95 171 230	25 708	63 267 388	16 301	14 014 377
Rheinland-Pfalz	2 430	2 163 638	6 241	4 939 727	3 946	1 893 558
Saarland	933	4 758 811	1 140	849 941	773	482 579
Sachsen	3 374	1 939 880	7 580	4 475 241	5 252	2 082 336
Sachsen-Anhalt	1 422	1 311 545	3 216	2 312 435	2 117	1 237 377
Schleswig-Holstein	2 662	5 439 742	5 679	8 886 066	2 603	1 789 576
Thüringen	1 686	1 335 457	3 447	2 418 805	2 273	1 570 372
Deutschland	68 260	220 217 243	152 035	223 793 811	93 501	74 257 331
	49.4 Güterbeförd. im Straßenverkehr, Umzugstransporte		52.29.1 Spedition		53 Post-, Kurier- und Expressdienste	
Baden-Württemberg	6 400	4 048 901	2 352	7 081 790	2 369	754 053
Bayern	8 890	6 999 766	3 400	11 512 947	2 837	1 164 098
Berlin	1 562	514 564	422	464 777	1 541	532 360
Brandenburg	1 602	1 073 338	666	877 956	662	172 693
Bremen	300	648 705	372	3 441 496	•	•
Hamburg	846	639 854	947	7 974 936	1 123	181 941
Hessen	3 204	2 063 273	1 673	5 766 026	2 502	1 425 264
Mecklenburg-Vorpommern	1 026	633 170	397	438 756	265	97 730
Niedersachsen	3 698	2 984 610	1 910	9 170 456	1 441	723 649
Nordrhein-Westfalen	9 077	8 667 500	3 298	13 413 485	2 890	20 928 219
Rheinland-Pfalz	2 232	1 305 596	885	2 153 580	771	243 623
Saarland	453	310 294	118	239 406	127	39 959
Sachsen	2 158	1 301 583	1 053	1 250 730	•	•
Sachsen-Anhalt	1 090	739 029	477	795 185	286	73 392
Schleswig-Holstein	1 287	1 198 738	803	1 473 412	806	248 226
Thüringen	1 429	701 327	536	573 061	373	73 682
Deutschland	45 254	33 830 248	19 309	66 628 000	18 891	27 038 964
	I Gastgewerbe		55 Beherbergung		56 Gastronomie	
Baden-Württemberg	42 739	11 949 587	9 348	3 998 493	33 391	7 951 094
Bayern	55 520	18 101 757	16 243	7 493 179	39 277	10 608 578
Berlin	16 477	5 931 392	2 690	2 916 088	13 787	3 015 304
Brandenburg	8 496	1 680 301	2 575	544 006	5 921	1 136 295
Bremen	2 248	595 176	301	135 734	1 947	459 443
Hamburg	6 650	2 654 792	1 230	755 375	5 420	1 899 417
Hessen	24 201	8 644 262	4 912	3 059 552	19 289	5 584 710
Mecklenburg-Vorpommern	8 654	2 186 930	4 314	1 305 246	4 340	881 684
Niedersachsen	30 226	6 864 856	10 063	2 314 332	20 163	4 550 524
Nordrhein-Westfalen	56 540	15 675 244	8 329	4 446 321	48 211	11 228 923
Rheinland-Pfalz	19 157	3 700 859	4 105	1 216 820	15 052	2 484 039
Saarland	4 518	745 944	356	115 039	4 162	630 904
Sachsen	13 327	2 597 274	3 366	727 809	9 961	1 869 465
Sachsen-Anhalt	6 873	1 175 656	1 487	331 884	5 386	843 771
Schleswig-Holstein	12 906	2 884 642	5 269	1 063 020	7 637	1 821 622
Thüringen	7 407	1 147 042	1 911	352 202	5 496	794 840
Deutschland	315 939	86 535 713	76 499	30 775 099	239 440	55 760 614

1 Einschließlich Steuerpflichtige mit negativen Lieferungen und Leistungen im Endergebnis.

2 Umsätze der Unternehmen. Ohne Umsatzsteuer.

6 Bundesländer

6.1 Steuerpflichtige und deren Lieferungen und Leistungen 2016 nach ausgewählten Wirtschaftszweigen

Bundesland	Steuerpflichtige ¹	Lieferungen und Leistungen ²	Steuerpflichtige ¹	Lieferungen und Leistungen ²	Steuerpflichtige ¹	Lieferungen und Leistungen ²
	Anzahl	1 000 EUR	Anzahl	1 000 EUR	Anzahl	1 000 EUR
	J Information und Kommunikation		58 Verlagswesen		61 Telekommunikation	
Baden-Württemberg	32 963	27 593 695	2 135	5 856 503	628	214 303
Bayern	47 446	45 481 557	3 239	5 195 949	677	8 940 130
Berlin	27 201	11 410 419	1 248	2 597 091	456	711 950
Brandenburg	5 083	1 649 864	226	411 959	108	130 069
Bremen	1 743	918 049	101	129 821	43	34 360
Hamburg	10 880	10 504 681	674	3 703 563	169	309 914
Hessen	23 641	15 948 833	1 416	1 940 069	636	1 715 215
Mecklenburg-Vorpommern	2 161	855 852	151	227 557	69	44 822
Niedersachsen	16 464	6 493 524	1 314	2 004 349	478	247 794
Nordrhein-Westfalen	52 795	75 082 528	3 152	9 826 818	815	41 330 620
Rheinland-Pfalz	9 733	6 283 831	603	826 457	•	•
Saarland	2 231	1 352 027	128	307 027	63	56 481
Sachsen	8 721	3 484 440	492	703 067	192	106 336
Sachsen-Anhalt	2 710	844 574	168	186 888	58	45 491
Schleswig-Holstein	7 236	5 385 266	459	353 658	•	•
Thüringen	3 315	1 048 955	179	104 607	59	116 388
Deutschland	254 323	214 338 095	15 685	34 375 383	4 800	59 763 482
	62 Erbr.v.Dienstleist.der Informationstechnologie		K Erbr. v. Finanz- u. Versicherungsdienstleist.		L Grundstücks- und Wohnungswesen	
Baden-Württemberg	22 886	19 326 473	13 829	7 413 978	92 925	16 321 255
Bayern	34 255	19 973 758	17 057	10 248 090	112 199	30 831 676
Berlin	17 521	5 114 853	5 987	868 821	27 984	16 129 924
Brandenburg	3 689	561 566	•	•	12 578	5 623 808
Bremen	1 194	583 318	1 063	510 955	3 693	2 138 800
Hamburg	7 071	3 862 475	5 463	7 518 321	14 112	11 816 966
Hessen	17 088	10 391 282	8 908	19 088 193	46 481	15 275 340
Mecklenburg-Vorpommern	1 521	300 224	•	•	8 635	3 685 603
Niedersachsen	10 870	3 290 898	7 020	2 648 824	49 656	8 845 693
Nordrhein-Westfalen	30 985	13 595 705	14 573	8 290 086	117 632	40 715 874
Rheinland-Pfalz	7 107	2 016 768	3 634	2 128 423	31 915	4 506 507
Saarland	1 568	824 109	1 008	305 836	8 654	5 049 303
Sachsen	6 456	2 212 731	4 925	541 348	21 873	7 360 004
Sachsen-Anhalt	1 815	487 941	1 686	234 099	8 555	2 444 928
Schleswig-Holstein	4 690	1 398 896	3 101	1 227 156	19 950	7 032 040
Thüringen	2 457	502 094	1 882	267 098	9 581	2 320 099
Deutschland	171 173	84 443 091	93 499	61 893 310	586 423	180 097 819
	68.2 Verm.,Verp.v.eig.od.geleast. Grdst.,Geb.,Wohn.		M Erbr. v. freiberufl.,wiss.u.techn.Dienstl.		69 Rechts- und Steuerberatung, Wirtschaftsprüfung	
Baden-Württemberg	76 377	9 721 977	119 618	37 441 386	22 610	7 840 576
Bayern	89 800	19 412 314	166 031	48 309 597	31 635	9 035 979
Berlin	14 602	9 646 998	91 798	14 723 977	12 664	3 872 202
Brandenburg	8 937	4 084 686	20 786	3 367 969	3 650	555 351
Bremen	2 612	1 157 086	7 025	2 733 100	1 532	534 988
Hamburg	9 170	7 218 867	40 717	16 546 285	6 938	4 037 757
Hessen	34 541	8 545 974	79 894	32 974 359	16 084	6 365 799
Mecklenburg-Vorpommern	6 381	2 797 194	10 920	2 938 395	2 000	390 488
Niedersachsen	39 815	5 951 839	66 106	15 653 679	12 526	3 365 374
Nordrhein-Westfalen	93 982	28 661 685	175 121	53 867 486	36 750	12 010 767
Rheinland-Pfalz	26 441	3 000 411	34 895	7 562 356	7 076	1 735 378
Saarland	7 535	4 631 331	8 113	2 401 561	1 958	445 471
Sachsen	16 252	5 500 370	36 412	8 314 727	6 517	1 291 519
Sachsen-Anhalt	6 557	1 990 702	13 145	2 295 725	2 580	481 733
Schleswig-Holstein	15 337	4 966 698	24 895	5 845 754	4 733	1 243 210
Thüringen	7 706	1 626 257	14 893	2 348 436	3 084	499 066
Deutschland	456 045	118 914 391	910 369	257 324 792	172 337	53 705 657

1 Einschließlich Steuerpflichtige mit negativen Lieferungen und Leistungen im Endergebnis.

2 Umsätze der Unternehmen. Ohne Umsatzsteuer.

6 Bundesländer

6.1 Steuerpflichtige und deren Lieferungen und Leistungen 2016 nach ausgewählten Wirtschaftszweigen

Bundesland	Steuerpflichtige ¹	Lieferungen und Leistungen ²	Steuerpflichtige ¹	Lieferungen und Leistungen ²	Steuerpflichtige ¹	Lieferungen und Leistungen ²
	Anzahl	1 000 EUR	Anzahl	1 000 EUR	Anzahl	1 000 EUR
	70 Verwalt.u.Führ.v.Untern.u.Betr.; Untern.beratung		71 Archit.,Ing.bür.,techn.,physikal. u.chem.Unters.		73 Werbung und Marktforschung	
Baden-Württemberg	33 932	10 036 736	31 211	13 022 500	7 614	3 030 078
Bayern	46 316	15 270 026	39 598	13 078 809	10 166	5 183 930
Berlin	19 784	2 593 995	16 296	3 280 508	6 935	2 018 325
Brandenburg	4 438	636 172	6 343	1 491 488	1 257	221 141
Bremen	2 259	1 382 976	1 382	502 412	425	108 393
Hamburg	13 371	5 348 484	5 660	2 245 858	2 621	3 068 845
Hessen	23 898	14 534 682	17 883	5 595 134	5 811	4 362 722
Mecklenburg-Vorpommern	2 482	1 438 008	3 446	796 760	852	80 892
Niedersachsen	19 733	3 324 103	16 818	6 197 881	4 534	1 095 655
Nordrhein-Westfalen	49 050	12 386 825	39 712	13 302 273	12 906	11 458 231
Rheinland-Pfalz	8 616	1 807 731	9 669	2 502 563	2 892	720 400
Saarland	1 888	873 230	1 941	695 115	577	112 908
Sachsen	6 544	3 120 671	11 196	2 591 837	3 135	381 319
Sachsen-Anhalt	2 173	451 579	4 386	949 525	1 096	115 267
Schleswig-Holstein	7 289	2 004 149	5 559	1 463 418	1 474	266 855
Thüringen	2 491	366 055	4 925	1 022 381	1 121	130 420
Deutschland	244 264	75 575 421	216 025	68 738 460	63 416	32 355 379
	N Erbr. v. sonst. Wirtsch. Dienstleistungen		77 Vermietung von beweglichen Sachen		P Erziehung und Unterricht	
Baden-Württemberg	41 412	20 874 730	5 998	5 904 718	13 436	1 924 666
Bayern	56 270	27 574 017	9 884	9 453 474	16 731	2 476 195
Berlin	29 947	9 351 926	1 581	844 136	18 923	1 726 857
Brandenburg	11 984	3 021 367	1 409	443 117	3 290	339 657
Bremen	2 227	2 140 497	310	270 005	683	142 284
Hamburg	10 067	8 732 567	940	3 728 692	3 832	1 310 871
Hessen	28 165	21 086 371	3 343	3 262 762	9 105	1 462 142
Mecklenburg-Vorpommern	6 660	1 803 623	967	339 697	1 377	269 271
Niedersachsen	24 250	14 227 156	4 213	3 421 521	7 675	1 152 241
Nordrhein-Westfalen	66 129	41 790 804	9 354	10 077 518	18 447	3 502 599
Rheinland-Pfalz	15 527	4 467 220	2 265	725 258	3 907	422 193
Saarland	3 423	1 071 106	559	206 574	954	237 925
Sachsen	15 506	4 369 033	1 826	652 141	5 874	800 565
Sachsen-Anhalt	7 013	1 959 854	870	339 770	1 985	510 511
Schleswig-Holstein	12 413	4 124 552	1 765	905 647	3 122	348 838
Thüringen	7 619	2 034 162	1 095	402 219	2 047	243 836
Deutschland	338 612	168 628 984	46 379	40 977 249	111 388	16 870 651
	Q Gesundheits- und Sozialwesen		R Kunst, Unterhaltung und Erholung		S Erbringung von sonstigen Dienstleistungen	
Baden-Württemberg	21 424	15 967 883	30 299	5 721 042	58 766	5 643 351
Bayern	61 212	40 164 796	45 474	7 811 374	79 944	14 965 610
Berlin	17 482	16 889 069	54 274	3 736 197	35 278	2 773 013
Brandenburg	4 678	4 219 680	7 074	1 095 715	13 406	915 401
Bremen	1 028	1 961 931	1 773	388 274	2 759	825 133
Hamburg	5 814	4 795 856	13 326	1 991 621	12 913	2 487 006
Hessen	12 473	17 300 938	18 294	4 359 641	29 037	3 907 925
Mecklenburg-Vorpommern	2 367	2 625 180	3 286	506 682	5 883	572 353
Niedersachsen	10 313	14 405 007	15 103	3 058 073	25 554	2 799 660
Nordrhein-Westfalen	24 149	39 244 463	46 245	10 194 789	56 048	9 866 755
Rheinland-Pfalz	5 317	7 393 278	9 180	1 955 066	14 333	1 787 845
Saarland	2 020	2 474 249	1 898	389 790	5 457	593 161
Sachsen	9 494	7 351 744	13 141	1 456 714	36 681	3 452 761
Sachsen-Anhalt	4 008	3 268 552	4 407	702 937	11 309	1 530 459
Schleswig-Holstein	4 383	5 920 814	6 648	1 100 257	16 746	3 003 290
Thüringen	3 146	3 482 797	4 818	593 962	15 467	1 964 680
Deutschland	189 308	187 466 237	275 240	45 062 134	419 581	57 088 403

1 Einschließlich Steuerpflichtige mit negativen Lieferungen und Leistungen im Endergebnis.

2 Umsätze der Unternehmen. Ohne Umsatzsteuer.

Umsatzsteuerstatistik (Veranlagungen)



2016

Erscheinungsfolge: jährlich
Erschienen am 25. November 2020

Ihr Kontakt zu uns:

www.destatis.de/kontakt

Telefon: +49 (0) 611 / 75 24 05

Kurzfassung

- 1 Allgemeine Angaben zur Statistik** **Seite 4**
- *Grundgesamtheit*: Umsatzsteuerpflichtige Unternehmen im Erhebungszeitraum.
 - *Berichtszeitraum*: 1. Januar bis 31. Dezember des Berichtsjahres.
 - *Rechtsgrundlagen und andere Vereinbarungen* : Gesetz über Steuerstatistiken (StStatG) in der jeweils gültigen Fassung, in Verbindung mit dem Gesetz über die Statistik für Bundeszwecke (BStatG) in seiner jeweils gültigen Fassung.
- 2 Inhalte und Nutzerbedarf** **Seite 5**
- *Inhaltliche Schwerpunkte der Statistik*: Die Umsatzsteuerstatistik (Veranlagungen) erfasst von den zur Abgabe einer Umsatzsteuererklärung verpflichteten Unternehmen zum einen die in der Erklärung anzugebenden steuerlichen Merkmale und zum anderen die im Grundinformationsdienst der Finanzverwaltung gespeicherten Ordnungsmerkmale des Unternehmens (z. B. Wirtschaftszweig).
 - *Statistische Konzepte und Definitionen*: Steuerbare Umsätze (ohne Einfuhrumsätze), Umsatzsteuer und Vorsteuer mit den im Besteuerungsverfahren festgestellten Angaben, Sitz (Gemeinde), Rechtsform, Organshaft, Wirtschaftszweig, Beginn und Ende der Steuerpflicht, Besteuerungsform, Zahlungszeitraum.
 - *Nutzerbedarf*: Bundesministerium der Finanzen und die jeweiligen Länderressorts, Bundesbank, Wirtschaftsverbände, Interessenvertretungen, Unternehmen, Forschungsinstitutionen, private Interessenten.
- 3 Methodik** **Seite 6**
- *Konzept der Datengewinnung*: Sekundärerhebung.
 - *Vorbereitung und Durchführung der Datengewinnung*: Die Daten der Umsatzsteuerklärungen werden von den Rechenzentren der Landesfinanzbehörden an die Statistischen Ämter der Länder übermittelt. Diese prüfen die Daten, korrigieren unplausible und ungültige Angaben und erstellen die Länderergebnisse. Das Statistische Bundesamt stellt aus den Landesergebnissen das Bundesergebnis zusammen.
- 4 Genauigkeit und Zuverlässigkeit** **Seite 6**
- *Qualitative Gesamtbewertung der Genauigkeit*: Die Angaben aus dem Besteuerungsverfahren haben eine sehr hohe Qualität, soweit sie unmittelbare finanzielle Auswirkungen auf die Steuerpflichtigen haben. Soweit Angaben nicht direkt für das Besteuerungsverfahren relevant sind, kann es qualitative Einschränkungen geben (z. B. bei der Einteilung nach Wirtschaftszweigen).
- 5 Aktualität und Pünktlichkeit** **Seite 7**
- *Aktualität*: 3 ½ Jahre nach Ende des Berichtszeitraums liegen erste Landesergebnisse vor, nach ca. 3 ¾ Jahren das Bundesergebnis.
- 6 Vergleichbarkeit** **Seite 7**
- *Räumliche Vergleichbarkeit*: Die Umsatzsteuerstatistik (Veranlagungen) wird für alle Bundesländer und Deutschland nach demselben IT-Verfahren aufbereitet. Die Ergebnisse der Bundesländer sind daher vergleichbar. Internationale Vergleichbarkeit ist aufgrund verschiedener Steuergesetze nicht gegeben.
 - *Zeitliche Vergleichbarkeit*: Eingeschränkte Vergleichbarkeit bspw. durch Steuerrechtsänderungen, Unternehmenszusammenschlüsse /-aufspaltungen, Revision der Klassifikation der Wirtschaftszweige.
- 7 Kohärenz** **Seite 8**
- *Statistikübergreifende Kohärenz*: Ein enger Zusammenhang besteht insbesondere zur Umsatzsteuerstatistik (Vorankündigungen). Da die Umsatzsteuerstatistik (Veranlagungen) nahezu alle Wirtschaftszweige abdeckt, ergeben sich zahlreiche Überschneidungen mit anderen Statistiken und dem Unternehmensregister.
- 8 Verbreitung und Kommunikation** **Seite 8**
- *Verbreitungswege*:
Statistisches Bundesamt
Gruppe Finanzen und Steuern (F 3)
65180 Wiesbaden
Tel.: 0611/75-2405 (Zentraler Auskunftsdienst) Fax: 0611/72-4000
[Kontaktformular: https://www.destatis.de/DE/Service/Kontakt/Kontakt.html](https://www.destatis.de/DE/Service/Kontakt/Kontakt.html)

Veröffentlichungen zur Umsatzsteuerstatistik (Veranlagungen) sind kostenfrei abrufbar unter:

https://www.destatis.de/DE/Themen/Staat/Steuern/Umsatzsteuer/_inhalt.html#sprg236428

oder

https://www.destatis.de/DE/Themen/Staat/Steuern/Umsatzsteuer/_inhalt.html

9 Sonstige fachstatistische Hinweise

Seite 9

1 Allgemeine Angaben zur Statistik

1.1 Grundgesamtheit

Erfasst werden alle Unternehmen, die für das Berichtsjahr gesetzlich verpflichtet waren, Umsatzsteuererklärungen abzugeben (Abweichungen hiervon siehe unter 4.3) und deren Steuerfestsetzung bis zum Ende des dritten auf das Berichtsjahr folgenden Jahres stattgefunden hat. Dazu zählen auch Unternehmen mit nur geringen Umsätzen, mit einem Umsatz von null oder mit einem negativen Umsatz. Die Erhebungsgesamtheit besteht aus Festsetzungen und vereinzelt – bei nicht rechtzeitiger Abgabe der Erklärung – auch aus Schätzungen.

1.2 Statistische Einheiten (Darstellungs- und Erhebungseinheiten)

Darstellungseinheiten (Beobachtungseinheiten) sind die umsatzsteuerpflichtigen Unternehmen, die zur Abgabe einer Umsatzsteuererklärung verpflichtet sind.

Sind mehrere Betriebe finanziell, wirtschaftlich und organisatorisch in ein Unternehmen eingegliedert, so dass eine Organschaft vorliegt, so werden die einzelnen Meldungen am Sitz der Geschäftsleitung dieses Unternehmens (Organträger) zusammengefasst und dem dort ansässigen Finanzamt übermittelt.

Erhebungseinheiten sind die Finanzämter, in denen Umsatzsteuererklärungen bearbeitet werden.

1.3 Räumliche Abdeckung

Deutschland und Bundesländer (einschl. Stadtstaaten). Regional tiefere Gliederungen werden von den Statistischen Ämtern der Länder zur Verfügung gestellt.

1.4 Berichtszeitraum/-zeitpunkt

1. Januar bis 31. Dezember des Berichtsjahres.

1.5 Periodizität

Jährlich (seit Einführung zum Berichtsjahr 2006).

1.6 Rechtsgrundlagen und andere Vereinbarungen

- Bundesstatistikgesetz (BStatG) neugefasst vom 20.10.2016 (BGBl. I S. 2394) in der jeweils gültigen Fassung.
- Gesetz über Steuerstatistiken (Art. 35 des Jahressteuergesetzes 1996) vom 11. Oktober 1995 (BGBl. I S. 1250) in der jeweils gültigen Fassung.
- Umsatzsteuergesetz (UStG).
- Umsatzsteuer-Durchführungsverordnung (UStDV).
- Umsatzsteuer-Richtlinien (UStR).
- Abgabenordnung (AO).

1.7 Geheimhaltung

1.7.1 Geheimhaltungsvorschriften

Die Einzeldaten der Umsatzsteuerstatistik (Veranlagungen) unterliegen dem Steuer- (§ 30 AO) und dem Statistikgeheimnis (§ 16 BStatG). Nur in ausdrücklich gesetzlich geregelten Ausnahmefällen dürfen Einzelangaben übermittelt werden. Nach § 16 Abs. 6 BStatG ist es möglich,

1. den Hochschulen oder sonstigen Einrichtungen mit der Aufgabe unabhängiger wissenschaftlicher Forschung für die Durchführung wissenschaftlicher Vorhaben Einzelangaben zur Verfügung zu stellen, wenn diese so anonymisiert sind, dass sie nur mit einem unverhältnismäßig großen Aufwand an Zeit, Kosten und Arbeitskraft dem Befragten oder Betroffenen zugeordnet werden können und

2. innerhalb speziell abgesicherter Bereiche des Statistischen Bundesamtes und der statistischen Ämter der Länder Zugang zu formal anonymisierten Einzelangaben gewähren, wenn wirksame Vorkehrungen zur Wahrung der Geheimhaltung getroffen werden können.

Die Pflicht zur Geheimhaltung besteht für alle Personen, die Empfänger von Einzelangaben sind.

Für die Verwendung gegenüber den gesetzgebenden Körperschaften und für Zwecke der Planung, jedoch nicht für die Regelung von Einzelfällen, dürfen Tabellen mit statistischen Ergebnissen, auch soweit Tabellenfelder nur einen einzigen Fall ausweisen, vom Statistischen Bundesamt und den Statistischen Ämtern der Länder an das Bundesministerium der Finanzen und an die obersten Finanzbehörden der Länder übermittelt werden. Für Zusatzaufbereitungen (einschließlich der Entwicklung und des Betriebs von Mikrosimulationsmodellen) zur Abschätzung finanzieller und organisatorischer Auswirkungen der Änderungen von Regelungen im Rahmen der Fortentwicklung des Steuer- und Transfersystems übermitteln auf Anforderung a) das Statistische Bundesamt dem Bundesministerium der Finanzen und den obersten Finanzbehörden der Länder, b) die statistischen Ämter der Länder den obersten Finanzbehörden des jeweiligen Landes die Einzelangaben ohne Hilfsmerkmale (§7 Abs. 6 StStatG).

1.7.2 Geheimhaltungsverfahren

Die Geheimhaltung erfolgt mit einer im Verbund abgestimmten und maschinell durchgeführten Zellspernung.

In den Tabellen werden Ergebnisse durch Zellspernungen geheim gehalten, bei deren Offenlegung das Steuer- oder Statistikgeheimnis verletzt wäre (primäre Geheimhaltung). Die primäre Geheimhaltung erfolgt auf Basis der p%- Regel (Konzentrationsregel). Um sicherzustellen, dass durch Differenzrechnung die nach der p%-Regel geheim gehaltenen Ergebnisse nicht errechnet werden können, müssen weitere Tabellenfelder gesperrt werden (sekundäre Geheimhaltung). Die sekundäre Geheimhaltung wird mit der Software T-ARGUS durchgeführt.

1.8 Qualitätsmanagement

1.8.1 Qualitätssicherung

Im Prozess der Statistikerstellung werden vielfältige Maßnahmen durchgeführt, die zur Sicherung der Qualität der Daten beitragen. Diese werden insbesondere in Kapitel 3 (Methodik) erläutert.

Die Maßnahmen zur Qualitätssicherung, die an einzelnen Punkten der Statistikerstellung ansetzen, werden bei Bedarf angepasst und um standardisierte Methoden der Qualitätsbewertung und -sicherung ergänzt. Zu diesen standardisierten Methoden zählt auch dieser Qualitätsbericht, in dem alle wichtigen Informationen zur Datenqualität zusammengetragen sind.

Für die Aufbereitung der dezentralen Steuerstatistiken wird ein modernes webbasiertes IT-System genutzt, in dem moderne Aufbereitungsmethoden und -werkzeuge zum Einsatz kommen. Die Qualitätssicherung im Rahmen des Aufbereitungsprozesses erfolgt mittels Plausibilitätsprüfungen. Dabei festgestellte Unplausibilitäten werden durch maschinelle Korrekturen, durch eigene Recherchen der Statistischen Ämter der Länder sowie durch Rückfragen bei der Finanzverwaltung bereinigt.

Jährlich finden Arbeitsgruppensitzungen zur Umsatzsteuerstatistik statt, in denen die Statistischen Ämter des Bundes und der Länder gemeinsam über methodische Verbesserungen beraten und inhaltliche Fragen zur Umsatzsteuerstatistik abstimmen. Ferner nimmt die amtliche Statistik regelmäßig an Sondersitzungen der Finanzverwaltung teil, um fachliche Fragen direkt mit Vertretern der Finanzverwaltungen klären zu können. Mindestens einmal jährlich findet eine Referentenbesprechung statt, auf der die Statistischen Ämter des Bundes und der Länder und das Bundesministerium der Finanzen Grundsatzentscheidungen zur Datengewinnung, -aufbereitung und -auswertung verbindlich festlegen. Hinzu kommen regelmäßig stattfindende Fachausschusssitzungen bzw. Nutzerkonferenzen, um die Anforderungen der Nutzer zu berücksichtigen.

1.8.2 Qualitätsbewertung

Es ist von einer hohen Qualität der steuerstatistischen Daten auszugehen, soweit sie für das Steuerfestsetzungsverfahren von Bedeutung sind. Qualitative Einschränkungen können bei Merkmalen auftreten, die nicht unmittelbar Gegenstand der Steuerfestsetzung sind. Dies sind z. B. Angaben des Grundinformationsdienstes wie z. B. die Zuordnung zum Wirtschaftszweig. Diese Merkmale werden jedoch von den Statistischen Ämtern des Bundes und der Länder sorgfältig geprüft.

2 Inhalte und Nutzerbedarf

2.1 Inhalte der Statistik

2.1.1 Inhaltliche Schwerpunkte der Statistik

Die Umsatzsteuerstatistik (Veranlagungen) erfasst von den Steuerpflichtigen, die zur Abgabe einer Umsatzsteuererklärung verpflichtet sind, zum einen die in der Erklärung erfassten steuerlichen Merkmale und zum anderen die im Grundinformationsdienst der Finanzverwaltung gespeicherten Ordnungsmerkmale (s. dazu 2.1.3). Die erfassten Daten werden für die Veröffentlichung nach Wirtschaftszweigen, Rechtsformen, Größenklassen des Umsatzes, Regionen und steuerlichen Merkmalen gegliedert. Diese Gliederungsformen werden miteinander kombiniert.

Die Umsatzsteuerstatistik (Veranlagungen) dient der Beurteilung der Struktur und Wirkungsweise der Umsatzsteuer und ihrer wirtschaftlichen und sozialen Bedeutung. Aus der Beobachtung der Umsätze ergeben sich wertvolle Informationen für die Haushaltsplanungen und Steuerschätzungen des Bundes und der Länder. Die Umsatzsteuerstatistik (Veranlagungen) dient darüber hinaus der allgemeinen Wirtschaftsbeobachtung.

Zu den Unterschieden zur Umsatzsteuerstatistik (Voranmeldungen) siehe Kapitel 9.2.

2.1.2 Klassifikationssysteme

Grundlage für die Branchenstruktur nach Gewerbekennzahlen (GKZ) ist die Klassifikation der Wirtschaftszweige in der Fassung für Steuerstatistiken. Ab dem Berichtsjahr 2009 liegt die GKZ2008 zugrunde. Die GKZ, die in der Finanzverwaltung angewendet wird, ist eine leicht modifizierte Fassung der Klassifikation der Wirtschaftszweige (WZ). Die Klassifikation der Wirtschaftszweige ist über das Internet abrufbar:

[Statistisches Bundesamt Deutschland - Klassifikation der Wirtschaftszweige, Ausgabe 2008 \(WZ 2008\)](#)

2.1.3 Statistische Konzepte und Definitionen

Für die Umsatzsteuerstatistik (Veranlagungen) werden von den Steuerpflichtigen, die zur Abgabe von Umsatzsteuererklärungen verpflichtet sind, folgende Erhebungsmerkmale erfasst:

1. steuerbare Umsätze (ohne Einfuhrumsätze) in der im Besteuerungsverfahren angezeigten Gliederung, einschließlich der Merkmale der Anlage UN für im Ausland ansässige Unternehmer, Umsatzsteuer, Vorsteuer mit den im Besteuerungsverfahren festgestellten Angaben,
2. Sitz (Gemeinde), Rechtsform, Organschaft, Wirtschaftszweig, Beginn und Ende der Steuerpflicht, Besteuerungsform, Zahlungszeitraum.

2.2 Nutzerbedarf

Zu den Hauptnutzern der Umsatzsteuerstatistik (Veranlagungen) zählen das Bundesministerium der Finanzen sowie die jeweiligen Länderressorts. Daneben wird die Umsatzsteuerstatistik (Veranlagungen) von Wirtschaftsverbänden, Interessenvertretungen, Unternehmen, Forschungsinstituten und privaten Nutzern verwendet. Die Ergebnisse werden zudem von der Volkswirtschaftlichen Gesamtrechnung genutzt.

2.3 Nutzerkonsultation

Die Umsatzsteuerstatistik (Veranlagungen) basiert auf Verwaltungsdaten. Die Festlegung der Merkmale und Ausprägungen ergibt sich daher aus dem Umsatzsteuerrecht. Fachspezifische Fragen oder Anregungen können im Fachausschuss / Nutzerkonferenz "Finanz- und Steuerstatistik" eingebracht werden. Neben diesem institutionalisierten Gremium stehen die Mitarbeiterinnen und Mitarbeiter der Umsatzsteuerstatistik in direktem Kontakt mit den Nutzern.

3 Methodik

3.1 Konzept der Datengewinnung

Die Umsatzsteuerstatistik (Veranlagungen) ist eine Sekundärerhebung. Genutzt werden Daten, die bei der Finanzverwaltung im Rahmen des Besteuerungsprozesses anfallen und dort elektronisch vorliegen.

3.2 Vorbereitung und Durchführung der Datengewinnung

Die Daten der Umsatzsteuererklärungen werden von den Rechenzentren der Landesfinanzbehörden an die Statistischen Ämter der Länder übermittelt. Grundlage ist zum einen der Umsatzsteuererklärungsbogen (einschl. Anlagen), der die steuerlichen Merkmale beinhaltet, und zum anderen der Grundinformationsdienst der Finanzverwaltung, aus dem die Ordnungsmerkmale der Unternehmen hervorgehen.

3.3 Datenaufbereitung (einschl. Hochrechnung)

Im Rahmen der Aufbereitung der Umsatzsteuerstatistik (Veranlagungen) werden potentiell unplausible Angaben oder ungültige Angaben von den Statistischen Ämtern der Länder geprüft und entweder maschinell bereinigt oder nach eigenen Recherchen der Statistischen Landesämter bzw. nach Rückfragen der Statistischen Landesämter bei den Finanzämtern manuell korrigiert. Als Referenzmaterialien dienen verschiedene Leitbänder und die Umsatzsteuerstatistik (Vor Anmeldungen). Fehlende Erhebungseinheiten und Werte werden soweit möglich aus der Umsatzsteuerstatistik (Vor Anmeldungen) imputiert.

3.4 Preis- und Saisonbereinigung; andere Analyseverfahren

Die Datenlieferungen erfolgen im Anschluss an den Berichtszeitraum (Kalenderjahr) in jährlichen Lieferungen, saisonbedingte Effekte sind nicht zu erwarten und bedürfen keiner Bereinigung.

3.5 Beantwortungsaufwand

Da es sich um eine Sekundärerhebung handelt, besteht keine zusätzliche Belastung der Unternehmen für statistische Zwecke. Der Finanzverwaltung entsteht Aufwand durch die Übernahme der Angaben über die Steuerpflichtigen aus dem Festsetzungsspeicher.

4 Genauigkeit und Zuverlässigkeit

4.1 Qualitative Gesamtbewertung der Genauigkeit

Die Lieferdaten der Finanzverwaltung haben grundsätzlich eine sehr hohe Qualität. Dies gilt allerdings nur für diejenigen Angaben, die für das Besteuerungsverfahren relevant sind, d. h. die unmittelbare finanzielle Auswirkungen auf die Steuerfestsetzung haben. Qualitative Einschränkungen gibt es vornehmlich bei Angaben ohne unmittelbare finanzielle Auswirkungen auf die Steuerfestsetzung, wie z. B. bei der Einteilung nach Wirtschaftszweigen oder bei den steuerfreien Umsätzen ohne Vorsteuerabzug. Einschränkungen sind ferner dann gegeben, wenn Umsätze vereinzelt geschätzt werden müssen, z. B. bei nicht rechtzeitiger Abgabe der Erklärung.

Bei der Interpretation der Ergebnisse sind die folgenden Aspekte zu berücksichtigen:

Bei Organschaften erstellt der Organträger für alle Organgesellschaften bzw. den gesamten Organkreis die Umsatzsteuererklärung. Es fließen somit nur die Ordnungsmerkmale des Organträgers in die statistische Aufbereitung ein. Voraussetzung für die Anrechnung als umsatzsteuerrechtliche Organschaft ist, dass eine juristische Person nach dem

Gesamtbild der tatsächlichen Verhältnisse finanziell, wirtschaftlich und organisatorisch in ein Unternehmen eingegliedert ist (Organgesellschaft gem. § 2 Abs. 2 UStG). Steuerbar sind lediglich die Außenumsätze des Organkreises, die vom Organträger zu versteuern sind. Unterhält ein Unternehmer mehrere Betriebe oder besteht ein Unternehmen aus mehreren örtlichen Einheiten (Filialen und Zweigbetrieben), so wird es - analog zu den Organschaften - jeweils als Einheit mit dem gesamten Jahresumsatz von dem für den Sitz der Geschäftsleitung zuständigen Finanzamt zentral erfasst.

Erzielt ein Unternehmen Umsätze in verschiedenen Wirtschaftszweigen, so wird der Gesamtumsatz entsprechend dem Schwerpunkt der wirtschaftlichen Tätigkeit nur in einem Wirtschaftszweig nachgewiesen. Des Weiteren können Verlagerungen des wirtschaftlichen Schwerpunkts möglicherweise nicht immer zeitnah nachgewiesen werden.

4.2 Stichprobenbedingte Fehler

Da es sich um eine Vollerhebung handelt, entfallen stichprobenbedingte Fehler.

4.3 Nicht-Stichprobenbedingte Fehler

- Systematische Fehler durch Mängel in der Erfassungs-/Auswahlgrundlage:

Grundsätzlich sind alle Unternehmer nach § 2 Abs. 1 in Verbindung mit § 18 Abs. 3 UStG zur Abgabe einer Umsatzsteuererklärung verpflichtet. In der Umsatzsteuerstatistik (Veranlagungen) nicht berücksichtigt sind Steuererklärungen, die nicht bis zum Ende des dritten auf das Berichtsjahr folgenden Jahres abgegeben bzw. abschließend bearbeitet wurden sowie die Ergebnisse von Einsprüchen, sofern über die Einsprüche bis zu diesem Zeitpunkt noch nicht entschieden ist. Weiterhin können die Angaben aus dem Steuerfestsetzungsprozess auf Schätzungen (gem. § 162 AO) beruhen.

Zudem sehen die Finanzverwaltungen teilweise von der Abgabepflicht ab oder fordern Unternehmen nur mehrjährlich zur Abgabe einer Umsatzsteuererklärung auf, wenn keine Steuereinnahmen zu erwarten sind. Dieses Durchführungsverfahren variiert zwischen den einzelnen Finanzverwaltungen. Es ist daher davon auszugehen, dass nicht alle umsatzsteuerpflichtigen Unternehmen in der Umsatzsteuerstatistik (Veranlagungen) erfasst sind. Dies gilt bspw. für die Kleinunternehmer (siehe 9.1.12) oder die Land- und Forstwirte (siehe 9.1.13).

Genauso sind auch Heilbehandlungen steuerbefreit, sofern die jeweilige Leistung der Vorbeugung, Diagnose und der Behandlung von Krankheiten dient (§ 4 Nr.14 UStG).

Die Finanzverwaltung Bayern hatte für das Berichtsjahr 2015 darauf hingewirkt, dass Unternehmen im Gesundheitsbereich ihrer regulären Pflicht zur Abgabe einer Umsatzsteuererklärung nachkommen. Beim derzeitigen Leistungsspektrum im Gesundheitswesen kann nicht mehr ohne weiteres von einer Steuerbefreiung für sämtliche Tätigkeiten ausgegangen werden; daher sollte die Abgrenzung zwischen steuerfreien und steuerpflichtigen Umsätzen geprüft werden. Dies führte im Berichtsjahr 2015 sowie im aktuellen Berichtsjahr zu einem deutlichen Anstieg von Steuerpflichtigen sowie deren Lieferungen und Leistungen im Wirtschaftsabschnitt Q (Gesundheits- und Sozialwesen).

4.4 Revisionen

4.4.1 Revisionsgrundsätze

Bei der Umsatzsteuerstatistik (Veranlagungen) werden keine vorläufigen Ergebnisse veröffentlicht. Daher gelten veröffentlichte Daten als endgültig.

4.4.2 Revisionsverfahren

Entfallen.

4.4.3 Revisionsanalysen

Entfallen.

5 Aktualität und Pünktlichkeit

5.1 Aktualität

Erste Landesergebnisse liegen ca. 3 ½ Jahre nach Ende des Berichtszeitraums vor, nach ca. 3 ¾ Jahren wird das Bundesergebnis veröffentlicht. Aufgrund der Abgabefristen für Steuererklärungen ist eine frühzeitigere Veröffentlichung der Ergebnisse nicht sinnvoll bzw. würde das Berichtsjahr nur eingeschränkt abbilden. Die Vernachlässigung des vierten möglichen Abgabjahres der Steuererklärung bei der Aufbereitung ist ein Kompromiss zwischen Aktualität und größtmöglicher Vollständigkeit.

5.2 Pünktlichkeit

Die Ergebnisse der Umsatzsteuerstatistik (Veranlagungen) sollen jährlich im vierten Quartal veröffentlicht werden.

6 Vergleichbarkeit

6.1 Räumliche Vergleichbarkeit

Da das Umsatzsteuergesetz ein Bundesgesetz und die Umsatzsteuerstatistik (Veranlagungen) eine Bundesstatistik ist, die für alle Bundesländer mittels demselben IT-Verfahren aufbereitet wird, sind die Ergebnisse der Statistik für alle

Bundesländer vergleichbar. Da das Umsatzsteuergesetz nur für Deutschland Gültigkeit besitzt, ist eine Vergleichbarkeit der Ergebnisse mit anderen Ländern aufgrund dort geltender anderer Steuergesetze nicht gegeben.

Umsätze der Filialen oder Zweigbetriebe von Mehrbetriebsunternehmen sowie die Umsätze der Tochterunternehmen bei Organschaften werden nicht an deren Firmensitz, sondern von dem für den Sitz der Geschäftsleitung zuständigen Finanzamt zentral erfasst. Mehrbetriebsunternehmen und Organkreise haben zwar einen relativ geringen Anteil an der Anzahl aller Unternehmen, jedoch einen hohen Anteil am Gesamtumsatz.

Zusätzlich ergeben sich Besonderheiten durch Steuerpflichtige/Unternehmen mit Sitz im Ausland. Die Umsatzsteuerzuständigkeitsverordnung regelt die örtliche Zuständigkeit der Finanzämter für Unternehmen im Sinne des § 21 Abs. 1 Satz 2 der Abgabenordnung. Die dort genannten Finanzämter sind zentral für alle Unternehmen eines bestimmten Landes zuständig. Da die nicht im Inland ansässigen Unternehmen von der amtlichen Statistik nicht zweifelsfrei als solche identifiziert werden können, erfolgt der Nachweis am Sitz des zuständigen Finanzamtes. Somit werden in diesen Gemeinden Angaben für dort nicht ansässige Unternehmen mit ausgewiesen und können dadurch die regionalen Ergebnisse verzerren.

6.2 Zeitliche Vergleichbarkeit

Durch Änderungen des Steuerrechts kann es zu Einschränkungen der Vergleichbarkeit einzelner Berichtsjahre kommen. Eine Einschränkung der zeitlichen Vergleichbarkeit kann sich zudem aufgrund von Veränderungen der wirtschaftlichen Zuordnung einzelner Unternehmen bzw. von Unternehmenszusammenschlüssen/-aufspaltungen ergeben sowie durch Änderungen der Klassifikation der Wirtschaftszweige selbst. Grundsätzlich sind Zeitreihen ab dem Berichtsjahr 2006, in dem die Statistik eingeführt wurde, möglich.

Methodische Veränderungen im Bereich der amtlichen Statistik können Auswirkungen auf die zeitliche Vergleichbarkeit der Ergebnisse haben. Ab dem Berichtsjahr 2009 werden erstmals auch Unternehmen mit negativen Umsätzen (z. B. verursacht durch Korrekturbuchungen) in den Ergebnissen berücksichtigt. Bis einschl. Berichtsjahr 2008 wurden diese Unternehmen nur insgesamt bzw. nachrichtlich ausgewiesen.

7 Kohärenz

7.1 Statistikübergreifende Kohärenz

Ein enger Zusammenhang besteht insbesondere zur Umsatzsteuerstatistik (Voranmeldungen) (s. dazu auch 9.2). Da die Umsatzsteuerstatistik (Veranlagungen) die Unternehmen und deren Umsätze in nahezu allen Wirtschaftszweigen, Rechtsformen, Größenklassen und regionalen Gliederungen erfasst, ergeben sich zahlreiche Überschneidungen mit anderen Statistiken. Unterschiede zu anderen Statistiken ergeben sich durch unterschiedliche Definitionen des Umsatzbegriffes und der Abgrenzung der Grundgesamtheit sowie der Auswahl der Erhebungseinheiten, wie z. B. aufgrund von Abschneidegrenzen in anderen Erhebungen.

7.2 Statistikinterne Kohärenz

Die Umsatzsteuerstatistik (Veranlagungen) ist generell intern konsistent.

7.3 Input für andere Statistiken

Die Ergebnisse der Umsatzsteuerstatistik (Veranlagungen) werden vom Unternehmensregister und von der Volkswirtschaftlichen Gesamtrechnung genutzt.

8 Verbreitung und Kommunikation

8.1 Verbreitungswege

Pressemitteilungen

./.

Veröffentlichungen

Die Umsatzsteuerstatistik (Veranlagungen) wird nur online veröffentlicht, es gibt keine gedruckten Veröffentlichungen. Kostenfreie Veröffentlichungen zur Umsatzsteuerstatistik (Veranlagungen) erhalten Sie unter:

https://www.destatis.de/DE/Themen/Staat/Steuern/Umsatzsteuer/_inhalt.html

bzw. unter den folgenden Links:

[Veröffentlichung Umsatzsteuerstatistik \(Veranlagungen\)](#)

https://www.destatis.de/DE/Themen/Staat/Steuern/Umsatzsteuer/_inhalt.html

[Axel Ehlert: Die neue Umsatzsteuerstatistik nach Veranlagungen. Erschienen in Wirtschaft und Statistik \(WiSta\) 04/2011, S. 376 ff.](#)

[Axel Ehlert: Umsatzsteuerstatistik \(Veranlagungen\) 2007. Erschienen in Wirtschaft und Statistik \(WiSta\) 09/2012, S. 700 f.](#)

[Axel Ehlert: Analyse der Umsatzsteuerstatistik auf Basis der Veranlagungen 2008. Erschienen in Wirtschaft und Statistik \(WiSta\) 08/2013, S. 592 ff.](#)

[Gemeinschaftsveröffentlichung der Statistischen Ämter des Bundes und der Länder: Steuern regional \(Ergebnisse der Steuerstatistiken - Ausgabe 2014 -\).](#)

[Axel Ehlert: Analyse der Umsatzsteuerstatistik auf Basis der Veranlagungen 2009. Erschienen in Wirtschaft und Statistik \(WiSta\) 11/2014, S. 657 ff.](#)

Online-Datenbank-

Über die GENESIS-Online Datenbank des Statistischen Bundesamtes sind jährliche Bundesdaten für die wesentlichsten Eckwerte der Umsatzsteuerstatistik (Veranlagungen) bis zur tiefsten Wirtschaftszweigebene (5-Steller) abrufbar; gegliedert nach Bundesländern sind diese Daten bis zur 2-Steller-Ebene des Wirtschaftszweiges verfügbar:

[Genesis-Online Datenbank](#)

Zugang zu Mikrodaten

./.

Sonstige Verbreitungswege

Weitere (individuelle) Datenauswertungen sind direkt über die Fachabteilung erhältlich, die ebenfalls Ansprechpartner für Fragen oder Anmerkungen zur Umsatzsteuerstatistik (Veranlagungen) ist. Die Fachabteilung erreichen Sie unter folgender Adresse:

Statistisches Bundesamt

Gruppe Finanzen und Steuern (F 3)

65180 Wiesbaden

Tel.: 0611/75-2405 (Zentraler Auskunftsdienst) Fax: 0611/72-4000

[Kontaktformular: https://www.destatis.de/DE/Service/Kontakt/Kontakt.html](https://www.destatis.de/DE/Service/Kontakt/Kontakt.html)

Tiefer gegliederte Länderergebnisse bzw. regionale Ergebnisse unterhalb der Länderebene sind bei dem jeweiligen Statistischen Landesamt verfügbar; Anschriften der Statistischen Landesämter unter:

https://www.destatis.de/DE/Service/StatistischesAdressbuch/_inhalt.html

8.2 Methodenpapiere/Dokumentation der Methodik

./.

8.3 Richtlinien der Verbreitung

Veröffentlichungskalender

./.

Zugriff auf den Veröffentlichungskalender

./.

Zugangsmöglichkeiten der Nutzer/-innen

Die Ergebnisse der Umsatzsteuerstatistik (Veranlagungen) sollen jährlich im vierten Quartal veröffentlicht werden und sind jedem Nutzer unter dem in Punkt 8.1 aufgeführten Link zeitgleich zugänglich.

9 Sonstige fachstatistische Hinweise

9.1 Zur Methodik

9.1.1 Steuerpflichtige

Als Umsatzsteuerpflichtige gelten Unternehmer im Sinne des § 2 Abs. 1 UStG. Danach ist Unternehmer, wer eine gewerbliche oder berufliche Tätigkeit selbständig ausübt. Das Unternehmen umfasst die gesamte gewerbliche oder berufliche Tätigkeit des Unternehmers. Gewerblich oder beruflich ist jede nachhaltige Tätigkeit zur Erzielung von Einnahmen, auch wenn die Gewinnabsicht fehlt oder eine Personenvereinigung nur ihren Mitgliedern gegenüber tätig wird.

9.1.2 Steuerbarer Umsatz, Gesamtumsatz

Der steuerbare Umsatz gem. § 1 UStG umfasst:

- die Lieferungen und sonstigen Leistungen (§ 3, 25 UStG), die ein Unternehmer im Inland gegen Entgelt im Rahmen seines Unternehmens ausführt. Die Steuerbarkeit entfällt nicht, wenn der Umsatz aufgrund gesetzlicher oder behördlicher Anordnung ausgeführt wird oder nach gesetzlicher Vorschrift als ausgeführt gilt (§ 1 Abs. 1 Nr. 1 UStG),
- die Einfuhr von Gegenständen im Inland oder in den österreichischen Gebieten Jungholz und Mittelberg (Einfuhrumsatzsteuer) (§ 1 Abs. 1 Nr. 4 UStG). Die Umsätze, die der Einfuhrumsatzsteuer unterliegen, sind jedoch nicht Gegenstand der Umsatzsteuerstatistik,
- der innergemeinschaftliche Erwerb im Inland gegen Entgelt (§ 1 Abs. 1 Nr. 5 UStG).

Beim sogenannten Gesamtumsatz in der Definition des § 19 Abs. 3 UStG handelt es sich um eine Größe, die durch Abzug einer Reihe bestimmter steuerfreier Umsätze aus dem steuerbaren Umsatz im Sinne des § 1 Abs. 1 Nr. 1 UStG abgeleitet wird. Er ist unter anderem maßgebend für die Berechnung der Steuer nach vereinnahmten Entgelten (§ 20 Abs. 1 Nr. 1 UStG).

9.1.3 Nichtsteuerbarer Umsatz

Nicht steuerbar sind Umsätze, die nicht von einem Unternehmer im Sinne des UStG und/oder nicht im Inland erbracht worden sind (§ 1 UStG). Außerdem sind Lieferungen und sonstige Leistungen nicht steuerbar, wenn kein Leistungsaustausch vorliegt. An Letzterem fehlt es z.B. bei bloßen Entgeltentrichtungen wie Geldzahlung oder Überweisung und echten Schadensersatzleistungen.

Nicht steuerbar sind auch die Innenumsätze eines Organkreises, weil die einzelnen Organgesellschaften eine gewerbliche oder berufliche Tätigkeit nicht selbständig ausüben, und es ihnen daher ebenfalls an der Unternehmereigenschaft fehlt.

9.1.4 Steuerbefreiungen (steuerfreie Umsätze)

Bei den Steuerbefreiungen (§ 4 Nr. 1 bis 28, § 25 Abs. 2 UStG) wird unterschieden zwischen Umsätzen, bei denen ausdrücklich ein Recht auf Vorsteuerabzug besteht (§ 15 Abs. 1 und 3 UStG; siehe auch unter 9.1.7) und solchen, die davon grundsätzlich ausgeschlossen sind (§ 15 Abs. 1 a und Abs. 2, § 25 Abs. 4 UStG). Steuerfrei mit Vorsteuerabzug (§ 4 Nr. 1-7) sind insbesondere Ausfuhren und innergemeinschaftliche Lieferungen, Lohnveredelungen an Gegenständen der Ausfuhr, Umsätze für die Seeschifffahrt und Luftfahrt, der grenzüberschreitende Güterverkehr, Reiseleistungen außerhalb des Gebietes der Europäischen Wirtschaftsgemeinschaft (§ 25 Abs. 2 UStG), Lieferungen von Gold an Zentralbanken.

Aus der umfangreichen Liste der steuerfreien Umsätze ohne Vorsteuerabzug sind vor allem zu nennen: Geschäftsvorfälle im Geld- und Kapitalverkehr, Vermietung und Verpachtung von Grundstücken, Umsätze, die anderen umsatzbezogenen Verkehrsteuern unterliegen (Grunderwerb-, Rennwett- und Lotterie-, Versicherungssteuer) sowie bestimmte Leistungen des Gesundheits- und Sozialwesens. Bei innergemeinschaftlichen Dreiecksgeschäften nach § 25 b UStG sind die Umsätze des ersten Abnehmers ebenfalls steuerfrei ohne Berechtigung zum Vorsteuerabzug, wenn die Steuerschuld auf den letzten Abnehmer übertragen wurde.

9.1.5 Bemessungsgrundlage

Der Umsatz bemisst sich

- bei Lieferungen und sonstigen Leistungen sowie beim innergemeinschaftlichen Erwerb im Allgemeinen nach dem Entgelt (§ 10 Abs. 1 UStG),
- bei unentgeltlichen Wertabgaben im Sinne von § 3 Abs. 1 b UStG nach dem Einkaufspreis zuzüglich der Nebenkosten oder mangels eines Einkaufspreises nach den Selbstkosten (§ 10 Abs. 4 UStG),
- bei Reiseleistungen im Sinne des § 25 Abs. 1 UStG nach dem Unterschied zwischen dem Betrag, den der Leistungsempfänger aufwendet und dem Betrag, den der Unternehmer für die Reisevorleistungen aufwendet (§ 25 Abs. 3 UStG - sogenannte Margenbesteuerung),
- bei Umsätzen mit beweglichen körperlichen Gegenständen unter bestimmten Voraussetzungen nach dem Betrag, um den der Verkaufspreis den Einkaufspreis für den Gegenstand übersteigt (§ 25a Abs. 3 UStG - Differenzbesteuerung).

Die Umsatzsteuer, die gem. § 10 Abs. 4 Satz 2 UStG nicht zur Bemessungsgrundlage gehört, ist grundsätzlich nach vereinbarten Entgelten (Sollbesteuerung) zu berechnen (§ 16 Abs. 1 UStG). Die Steuerberechnung nach vereinnahmten Entgelten (Ist-Besteuerung) kann beantragt werden und beschränkt sich auf Unternehmen mit einem Gesamtumsatz von nicht mehr als 500.000 Euro im Vorjahr, auf Nichtbuchführungspflichtige und Angehörige freier Berufe (§ 20 UStG).

9.1.6 Steuersätze

Die Umsatzsteuer beträgt seit dem 1. Januar 2007 für jeden steuerpflichtigen Umsatz 19 v.H. der Bemessungsgrundlage (§ 12 Abs. 1 UStG; vom 1.1.1993 bis 31.3.1998 15 v.H.; vom 1. April 1998 bis 31. Dezember 2006 16 v.H.); sie ermäßigt sich für eine Reihe von Umsätzen auf 7 v.H. (§ 12 Abs. 2 UStG), u.a. für Lieferungen, Einfuhr, innergemeinschaftlichen Erwerb und Vermietung der in der Anlage zum Umsatzsteuergesetz aufgeführten Gegenstände (z.B. land- und forstwirtschaftliche Erzeugnisse, Lebensmittel, Waren des Buchhandels und Erzeugnisse des graphischen Gewerbes, bestimmte Hilfsmittel für Kranke, Kunstgegenstände); zum ermäßigten Satz werden ferner bestimmte Leistungen des kulturellen Bereichs sowie die Beförderung im Personennahverkehr nach Maßgabe des § 12 Abs. 2 Nr. 10 UStG besteuert.

Aus der Anwendung der Steuersätze auf die Bemessungsgrundlage ergibt sich die Umsatzsteuer vor Abzug der Vorsteuerbeträge.

Im Rahmen von Sonderregelungen im UStG (§§ 23, 24 UStG) können bestimmte Berufsgruppen und Wirtschaftszweige Durchschnittssätze bei der Besteuerung anwenden. Unter 9.1.13 wird insbesondere auf die Regelungen für land- und forstwirtschaftliche Betriebe eingegangen.

9.1.7 Vorsteuerabzug, Ausstellung von Rechnungen

Bei der Steuerberechnung kann der Unternehmer die ihm im Geschäftsverkehr von anderen Unternehmen gesondert in Rechnung gestellte Umsatzsteuer als Vorsteuerbetrag von seiner Steuerschuld absetzen. Zu den abziehbaren Vorsteuern gehört auch die auf Importe für Unternehmenszwecke entrichtete Einfuhrumsatzsteuer (§ 15 Abs. 1 UStG) und die Steuer für den innergemeinschaftlichen Erwerb.

Der Vorsteuerabzug ist nur zulässig, wenn die Steuer gesondert in Rechnung gestellt worden ist. Einzelheiten, z.B. über die erforderlichen Angaben in den Rechnungen, über Folgen des unberechtigten, gesonderten Steuerausweises usw. ergeben sich aus § 14 UStG und den dazu erlassenen Durchführungsbestimmungen.

Aus Vereinfachungsgründen können die abziehbaren Vorsteuerbeträge für bestimmte Berufs- und Gewerbezeige nach allgemeinen Durchschnittssätzen (v.H.-Sätzen) gem. Anlage zu §§ 69 und 70 UStDV berechnet werden. Für Körperschaften, Personenvereinigungen und Vermögensmassen, die nicht verpflichtet sind Bücher zu führen und nicht aufgrund jährlicher Bestandsaufnahmen regelmäßig Abschlüsse machen, wird ein Durchschnittssatz von 7 v. H. zu grunde gelegt, mit Ausnahme der Einfuhr und des innergemeinschaftlichen Erwerbs (§ 23a Abs.1 UStG). Eine Sonderregelung gilt für land- und forstwirtschaftliche Betriebe (siehe unter 9.1.13).

9.1.8 Verbleibende Umsatzsteuer

Aus der Anwendung der Steuersätze auf die Bemessungsgrundlage ergibt sich die Umsatzsteuer. Nach Berücksichtigung der abziehbaren Vorsteuer- und Kürzungsbeträge verbleibt in den meisten Fällen eine Umsatzsteuerschuld gegenüber dem Finanzamt. Diese wird innerhalb der Umsatzsteuerstatistik (Veranlagungen) ausgewiesen. Zieht man davon die für das Jahr geleisteten Vorauszahlungen ab, so erhält man die Abschlusszahlung oder aber den Erstattungsbeitrag, die/der gegenüber der Finanzkasse entsteht. Die Vorauszahlungen sind innerhalb dieser Statistik nicht als Merkmal erfasst.

9.1.9 Entstehung der Steuer

Die Steuer entsteht gem. § 13 Abs. 1 UStG bei Berechnung

- nach vereinbarten Entgelten mit Ablauf des Voranmeldungszeitraumes, in dem die Leistungen ausgeführt worden sind,
- nach vereinnahmten Entgelten mit Ablauf des Voranmeldungszeitraumes, in dem die Entgelte vereinnahmt worden sind (§20 UStG).

9.1.10 Besteuerungsverfahren

Der Unternehmer hat für das Kalenderjahr oder ggf. einen kürzeren Besteuerungszeitraum eine Steuererklärung abzugeben (§ 18 Abs. 3 UStG).

Im Vorgriff auf die Steuererklärung und die spätere Veranlagung hat der Unternehmer jeweils bis zum 10. Tag nach Ablauf jedes Kalendervierteljahres/Kalendermonats (= Voranmeldungszeitraum) eine Voranmeldung abzugeben und eine USt-Vorauszahlung zu leisten (§ 18 Abs. 1 und 2 UStG). Bei Unternehmern, deren Steuer im vorangegangenen Kalenderjahr mehr als 7 500 Euro betragen hat, ist der Kalendermonat Voranmeldungszeitraum (§ 18 Abs. 2 UStG). Auf Antrag kann das Finanzamt die Fristen für die Abgabe der Voranmeldung und für die Entrichtung der Vorauszahlungen um einen Monat verlängern (Dauerfristverlängerung); Monatszahler haben hierfür eine Sondervorauszahlung auf die voraussichtliche Jahressteuer zu entrichten (§§ 46, 47 UStDV). Beträgt die Steuer für das vorangegangene Kalenderjahr nicht mehr als 1000 Euro, kann das Finanzamt von der Abgabe der Voranmeldung und der Vorauszahlung befreien. Die Umsatzsteuererklärung ist bis zum 31. Mai des folgenden Kalenderjahres abzugeben (§ 149 Abs.2 AO). Wird diese durch einen Steuerberater angefertigt, wird eine generelle Fristverlängerung bis zum Ende des Jahres gewährt (Ländererlass vom 02.01.2007, BStBl I S.89). Die Frist in der die Steuerfestsetzung stattfinden muss beträgt vier Jahre nach Abschluss des Festsetzungsjahres, sofern keine anderen Tatsachen den Steuerfestsetzungsprozess verlängern wie z. B. Steuerhinterziehung. Werden Fristen nicht eingehalten, kann das Finanzamt einen Verspätungszuschlag nach § 152 AO festsetzen. Nur eine entstandene Steuer kann festgesetzt und fällig werden (siehe unter 9.1.9). Die Festsetzung erfolgt durch einen Steuerbescheid (§§ 218 und 155 AO). Die Umsatzsteuer-Abschlusszahlung wird einen Monat nach Abgabe der Jahressteuererklärung durch das Unternehmen bzw. nach Eingang des Steuerbescheids des Finanzamts beim Unternehmen fällig (§ 18 Abs.4 UStG).

9.1.11 Örtliche Zuständigkeit

Für die Umsatzsteuer mit Ausnahme der Einfuhrumsatzsteuer ist das Finanzamt zuständig, von dessen Bezirk aus der Unternehmer sein Unternehmen ganz oder vorwiegend betreibt (§ 21 Abs. 1 Satz 1 AO 1977).

Wird das Unternehmen von einem nicht zum Geltungsbereich des Gesetzes gehörenden Ort aus betrieben, so sind für Unternehmen aus den in der USt-ZuständigkeitsV genannten Staaten die dort festgelegten Finanzämter örtlich zuständig (§ 21 Abs. 1 Satz 2 AO 1977).

9.1.12 Besteuerung der Kleinunternehmer

Die Umsatzsteuer wird nicht erhoben, wenn der nach § 19 UStG zu ermittelnde Umsatz 17.500 Euro im Vorjahr nicht überstiegen hat und 50.000 Euro im laufenden Jahr voraussichtlich nicht übersteigen wird. Dies gilt nicht für Steuern nach § 19 Abs. 1 Satz 3 UStG. In der Folge ist ein Vorsteuerabzug ausgeschlossen. Ein Verzicht auf die Steuerbefreiung ist gem. § 19 Abs. 2 UStG möglich.

9.1.13 Besteuerung der Land- und Forstwirtschaft nach Durchschnittssätzen

Im Rahmen des Mehrwertsteuersystems nehmen die land- und forstwirtschaftlichen Betriebe im Sinne des § 24 UStG eine Sonderstellung ein. Danach werden die Steuern für den größten Teil der land- und forstwirtschaftlichen Umsätze in gleicher Höhe festgesetzt wie die diesen Umsätzen zuzurechnenden Vorsteuern (Vorsteuerpauschale), mit dem Ergebnis, dass hierfür keine Zahlungsverpflichtung an das Finanzamt entsteht, während die Leistungsempfänger die ihnen in Rechnung gestellte Umsatzsteuer als Vorsteuer geltend machen können. Über die Höhe der Durchschnittssätze und der verbleibenden Steuerzahllast für die unterschiedlichen land- und forstwirtschaftlichen Umsätze informiert die nachstehende Aufstellung.

Die Durchschnittsbesteuerung ist nur auf die im Rahmen eines land- und forstwirtschaftlichen Betriebs ausgeführten Umsätze anwendbar. Sie erstreckt sich nicht auf Gewerbebetriebe kraft Rechtsform (Kapitalgesellschaften oder Erwerbs- und Wirtschaftsgenossenschaften, die nach § 2 Abs. 2 des Gewerbesteuergesetzes als Gewerbebetriebe gelten). Führt der Unternehmer neben durchschnittsbesteuerten Umsätzen auch andere Umsätze aus, so ist der land- und forstwirtschaftliche Betrieb als ein in der Gliederung des Unternehmens gesondert geführter Betrieb zu behandeln (§ 24 Abs. 3 UStG). Nach § 24 Abs. 4 können die Land- und Forstwirte für die Besteuerung nach den allgemeinen Vorschriften des UStG optieren.

Tabelle: Durchschnittssätze für land- und forstwirtschaftliche Betriebe 2016 (§ 24 UStG)

Art der Umsätze	Durchschnittssatz		Steuerzahllast
	Umsatz	Vorsteuer	
in v.H. der Bemessungsgrundlage			
1 Lieferungen von forstwirtschaftlichen Erzeugnissen, ausgenommen Sägewerkserzeugnisse (z.B. Rund-, Schicht- und Abfallholz)	5,5	5,5	0
2 Lieferungen der in der Anlage zu § 12 Abs. 2 Nr. 1 UStG aufgeführten Sägewerkserzeugnisse (z.B. Schnittholzabfälle, Hobel-, Hack- und Sägespäne), sonstige Leistungen (z.B. Lohnfahren), Hilfsumsätze (z.B. Verkauf gebrauchter Landmaschinen)	10,7	10,7	0
3 Lieferungen (ausgenommen Ausfuhrlieferungen und Umsätze im Ausland) der			
a) in der Anlage 2 UStG nicht aufgeführten Sägewerkserzeugnisse (z.B. Kanthölzer, Bohlen, Bretter)	19	10,7	8,3
b) in der Anlage 2 UStG nicht aufgeführten Getränke (z.B. Wein, Traubenmost, Frucht- und Gemüsesäfte) sowie alkoholische Flüssigkeiten (z.B. reiner Alkohol)	19	10,7	8,3
4 Ausfuhrlieferungen und im Ausland bewirkte Umsätze der			
a) in der Anlage 2 UStG nicht aufgeführten Sägewerkserzeugnisse (vgl. Nr. 3 a)	10,7	10,7	0
b) Getränke, alkoholische Flüssigkeiten (vgl. Nr. 3 b) ..	10,7	10,7	0
5 Übrige landwirtschaftliche Umsätze (z.B. Getreide, Vieh, Fleisch, Milch, Obst, Gemüse, Eier)	10,7	10,7	0

9.1.14 Wirtschaftssystematische Zuordnung

Die Klassifikation der Wirtschaftszweige (WZ) wird von der Finanzverwaltung in einer modifizierten Fassung zur Vergabe der Gewerkekennzahlen (GKZ) genutzt. Die Hauptunterschiede sind:

Bei der Vergabe der GKZ sind die drei Wirtschaftsabschnitte

- O Öffentliche Verwaltung, Verteidigung, Sozialversicherung
- T Private Haushalte mit Hauspersonal; Herstellung von Waren und Erbringung von Dienstleistungen durch private Haushalte für den Eigenbedarf ohne ausgeprägten Schwerpunkt
- U Extraterritoriale Organisationen und Körperschaften

grundsätzlich nicht zugelassen.

Zusätzlich werden einige Wirtschaftsklassen und -unterklassen nicht berücksichtigt und nur 24 übergeordnete Wirtschaftsgruppen oder -klassen genutzt (siehe Anhang 1).

Die Umstellung auf das Verzeichnis der WZ 2008 -Fassung für die Steuerstatistiken- erfolgte im November 2008. Die detaillierte Gliederung der Daten nach Wirtschaftszweigen anhand der GKZ ist von wesentlicher Bedeutung für die Umsatzsteuerstatistiken. Die GKZ wird dem Steuerpflichtigen in erster Linie für statistische, aber auch für finanzamtsinterne Zwecke (z. B. der Betriebsprüfung) entsprechend der WZ, die die Grundlage für die Einordnung der wirtschaftlichen Institutionen bildet, zugeteilt und in den Grundinformationsdienst der Finanzverwaltung übernommen. Grundsätzlich wird ein Unternehmen mit seinen gesamten Umsätzen einem einzigen Wirtschaftszweig zugeordnet. Maßgebend für die Zuordnung ist dabei die Haupttätigkeit des Unternehmens. Die Haupttätigkeit ist die Tätigkeit, die - gegebenenfalls unter Anwendung der Top-down-Methode - den größten Beitrag zur Wertschöpfung dieses Unternehmens leistet (siehe Definitionen und Regeln in den Vorbemerkungen zur WZ 2008).

Der Branchenzuordnung der Umsatzsteuerstatistiken liegt seit dem Berichtsjahr 2009 das Verzeichnis der WZ 2008 -Fassung für die Steuerstatistiken- zugrunde. Gegenüber ihrer Vorgängerversion, der WZ 2003, enthält die WZ 2008 eine Reihe von zum Teil wesentlichen Änderungen, sowohl gliederungsstruktureller als auch methodischer Art. Grund hierfür ist vor allem die Berücksichtigung von Änderungen internationaler Referenzklassifikationen im Rahmen einer weiter fortschreitenden internationalen Harmonisierung von Wirtschaftsklassifikationen, zu denen auch die Wirtschaftszweigklassifikationen gehören. Bei der Betrachtung von Zeitreihen ist zu beachten, dass es zu zahlreichen gliederungsstrukturellen Änderungen zwischen der WZ 2003 und der WZ 2008 gekommen ist. So ist bei nur knapp 60 Prozent der Gewerbekennzahlen 2008 eine direkte Zuordnung zu einer Gewerbekennzahl 2003 möglich. Dabei werden auch die Zuordnungen berücksichtigt, wo eine GKZ 2008 sich aus zwei oder mehreren GKZ 2003 eindeutig abgrenzen lässt bzw. umgekehrt sich eine GKZ 2003 auf zwei oder mehrere GKZ 2008 verteilt. Hier ist zumindest rechnerisch oder auf Basis einer höheren Gliederungsebene eine Anbindung möglich. Bei den übrigen ca. 40 Prozent der GKZ 2008 ist nur eine schwerpunktmäßige Bestimmung einer vergleichbaren GKZ 2003 möglich, so dass hier nur eine teils sehr eingeschränkte Vergleichbarkeit hergestellt werden kann.

Die vollständige Gliederung aus dem Verzeichnis der Wirtschaftszweige/GKZ 2008 -Fassung für die Steuerstatistiken wird in der Jahresveröffentlichung (Fachserie 14 Reihe 8.2 Umsatzsteuerstatistik (Veranlagungen)) mit der Tabelle 3.1 angeboten. Aus veröffentlichungstechnischen Gründen werden in Tabellen die nach Wirtschaftszweigen gegliedert sind, die amtlichen Kurzbezeichnungen der Wirtschaftszweige zugrunde gelegt. Um den genauen Inhalt jeder Gliederungsposition zu erhalten, empfiehlt es sich die Ausgabe der [Klassifikation der Wirtschaftszweige, Ausgabe 2008 \(WZ 2008\)](#) mit Erläuterungen heranzuziehen.

9.2 Methodische Unterschiede zwischen Umsatzsteuerstatistik (Veranlagungen) und Umsatzsteuerstatistik (Voranmeldungen)

Neben der seit Jahren ausgewerteten Umsatzsteuerstatistik auf Basis der Umsatzsteuer-Voranmeldungen wurde erstmals für das Veranlagungsjahr 2006 die neue Umsatzsteuerstatistik auf Basis der Umsatzsteuererklärungen erstellt.

In der Umsatzsteuerstatistik (Voranmeldungen) werden nur Unternehmen erfasst, die eine Umsatzsteuervoranmeldung abgeben müssen. Davon ausgenommen sind Unternehmen mit einem jährlichen Umsatz von weniger als 17.501 € und solche, die im vorangegangenen Jahr nicht mehr als 1.000 € (aktuelle Grenzen) Umsatzsteuer gezahlt haben. Nicht erfasst werden zudem Unternehmen, die nahezu ausschließlich steuerfreie Umsätze tätigen und bei denen somit keine Steuerzahllast entsteht. Die Daten für die Umsatzsteuerstatistik (Voranmeldungen) können bereits ca. 16 Monaten nach Ende des Festsetzungsjahres angeboten werden.

Dagegen werden in der Umsatzsteuerstatistik (Veranlagungen) alle umsatzsteuerpflichtigen Unternehmen erfasst, die im entsprechenden Erfassungszeitraum zur Umsatzsteuer veranlagt wurden und eine Jahreserklärung abgegeben haben. In der Umsatzsteuerstatistik (Veranlagungen) werden Steuerfestsetzungen berücksichtigt, die bis zu drei Jahren nach dem Festsetzungsjahr bearbeitet wurden, um das betreffende Statistikjahr möglichst umfassend abzubilden. Aus diesem Grund liegen erste Bundesergebnisse erst ca. 3 ¾ Jahre nach Ende des Berichtszeitraums vor. Die Gegenüberstellung der Angaben der beiden Statistiken zeigt, dass die Veranlagungsstatistik ca. 3 Millionen Unternehmen mehr als die Umsatzsteuerstatistik auf Basis der Voranmeldungen enthält. Sie bildet somit -wenn auch mit zeitlicher Verzögerung -die Unternehmenslandschaft wesentlich vollständiger ab. Der größere Unternehmenskreis erklärt sich in erster Linie durch die Abbildung der Unternehmen mit Umsätzen unter 17 501 Euro. Das erklärt auch, dass das gesamte Umsatzvolumen sich durch die zusätzlich berücksichtigten Unternehmen kaum von dem der Voranmeldungen unterscheidet.

Ab dem Berichtsjahr 2009 werden erstmals auch Unternehmen mit negativen Umsätzen (z. B. verursacht durch Korrekturbuchungen) in den Ergebnissen berücksichtigt. Bis einschl. Berichtsjahr 2008 wurden diese Unternehmen nur insgesamt bzw. nachrichtlich ausgewiesen.

Der Merkmalskatalog der Umsatzsteuerstatistik (Veranlagungen) umfasst gegenüber der Umsatzsteuerstatistik (Vorankündigungen) zusätzliche und differenziertere Angaben. Durch die differenziertere Merkmalsdarstellung und die zusätzlichen Merkmale sowie der unterschiedlichen Grundgesamtheit kommt es bezüglich der dargestellten steuerlichen Summen (z. B. Lieferungen und Leistungen) zu Abweichungen gegenüber den in der Umsatzsteuerstatistik (Vorankündigungen) dargestellten Summen.

Anhang

Anhang 1.1 Aufteilung des steuerbaren Umsatzes

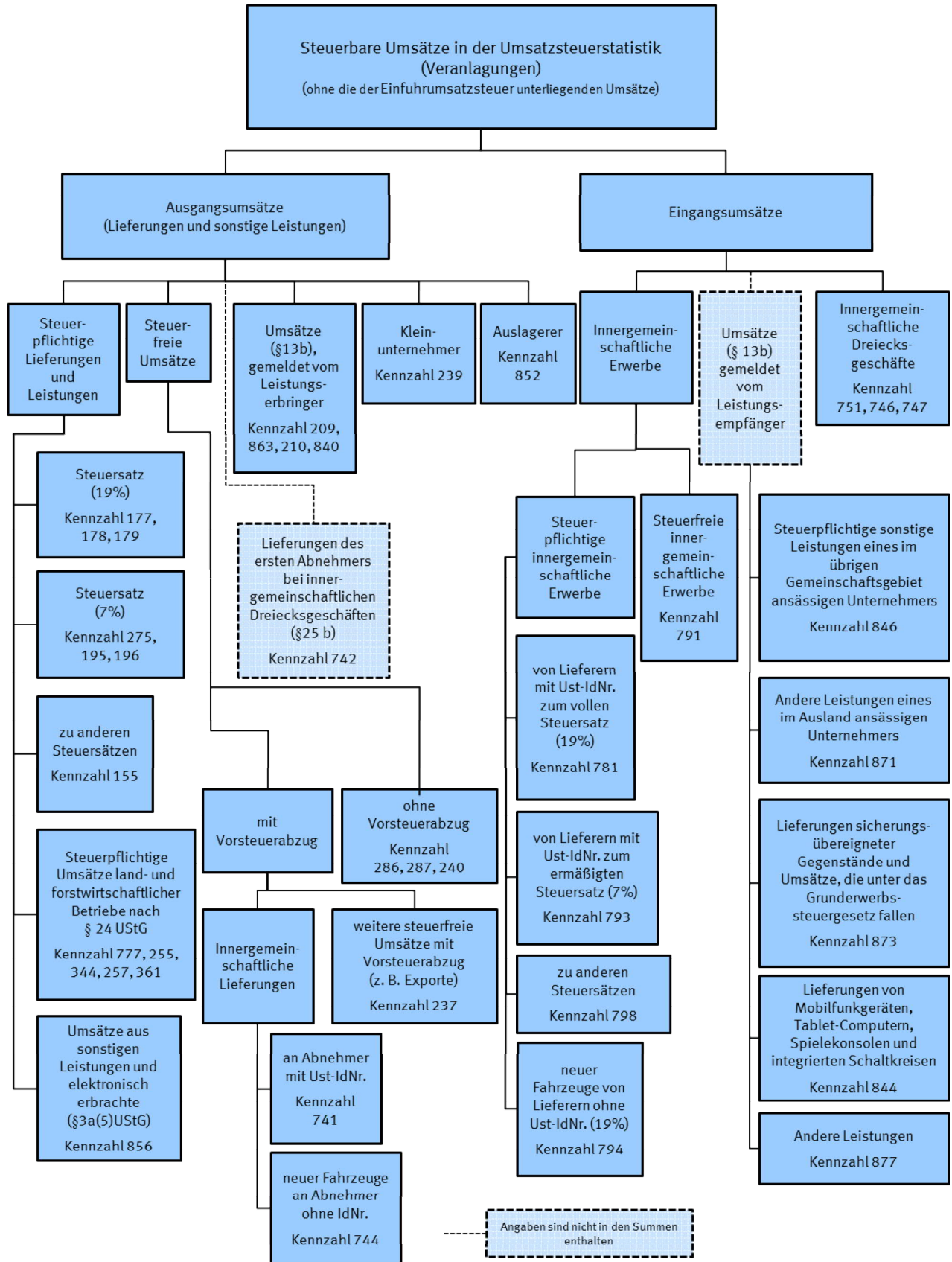

Anhang 1.2 Aufteilung der Umsatzsteuer

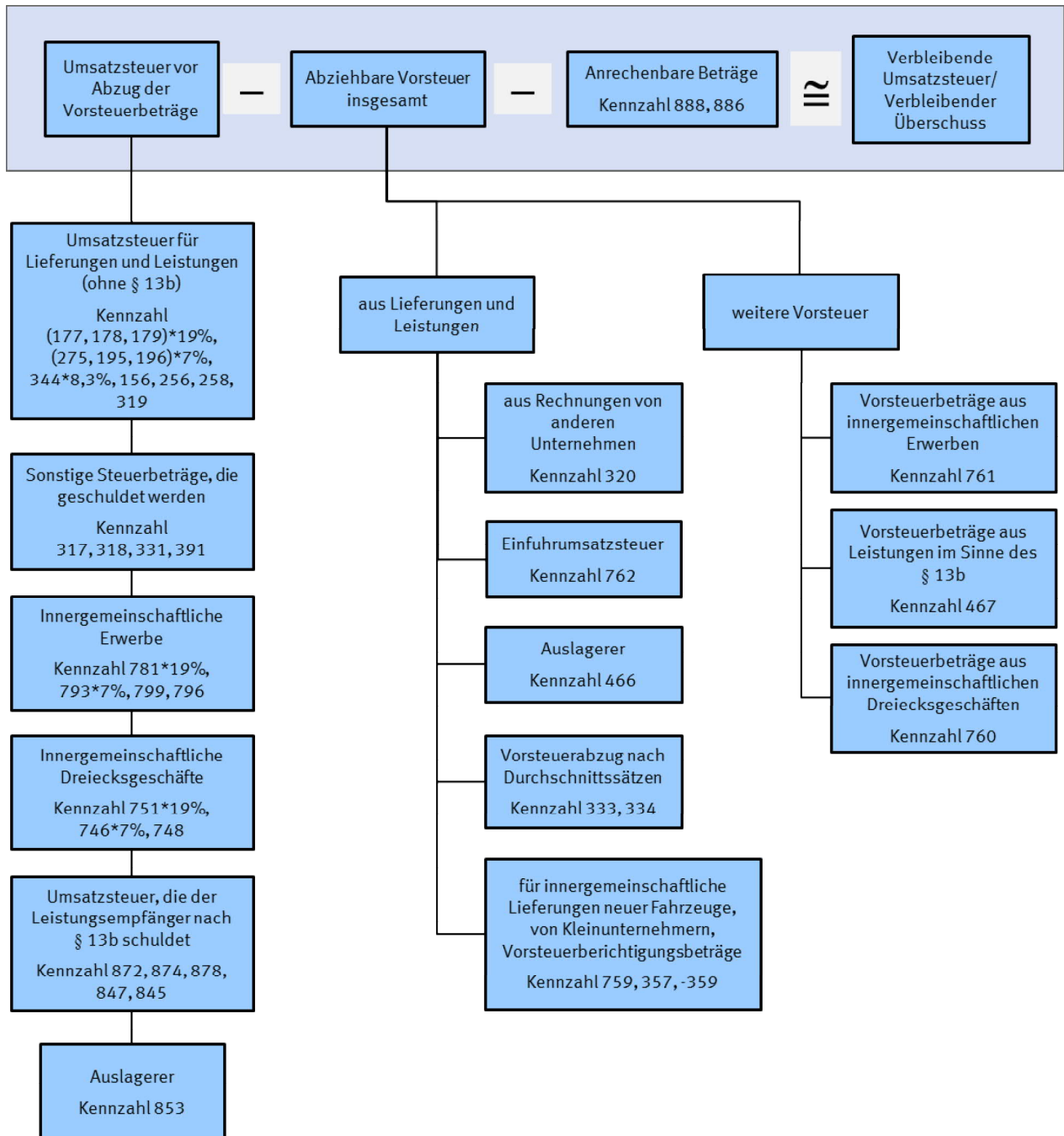

Anhang 2 Nur auf höherer Ebene abgebildete Wirtschaftsbereiche

Im Verzeichnis der Wirtschaftszweige 2008 - Fassung für die Steuerstatistiken - nur auf höherer Ebene abgebildete Wirtschaftsbereiche (in der vollständigen Fassung der WZ2008 sind 5-stellige Wirtschaftsunterklassen vorhanden)

Lfd.-Nr.	GKZ2008	Text 2008
1	01470	Haltung von Geflügel
2	14130	Herstellung von sonstiger Oberbekleidung
3	14140	Herstellung von Wäsche
4	24200	Herstellung von Stahlrohren, Rohrform-, Rohrverschluss- und Rohrverbindungsstücken aus Stahl
5	25500	Herstellung von Schmiede-, Press-, Zieh- und Stanzteilen, gewalzten Ringen und pulvermetallurgischen Erzeugnissen
6	25990	Herstellung von sonstigen Metallwaren a.n.g.
7	28490	Herstellung von sonstigen Werkzeugmaschinen
8	31010	Herstellung von Büro- und Ladenmöbeln
9	46140	Handelsvermittlung von Maschinen, technischem Bedarf, Wasser- und Luftfahrzeugen
10	46150	Handelsvermittlung von Möbeln, Einrichtungs- und Haushaltsgegenständen, Eisen- und Metallwaren
11	46160	Handelsvermittlung von Textilien, Bekleidung, Schuhen und Lederwaren
12	46170	Handelsvermittlung von Nahrungsmitteln, Getränken und Tabakwaren
13	46690	Großhandel mit sonstigen Maschinen und Ausrüstungen
14	46720	Großhandel mit Erzen, Metallen und Metallhalbzeug
15	46900	Großhandel ohne ausgeprägten Schwerpunkt
16	47110	Einzelhandel mit Waren verschiedener Art, Hauptrichtung Nahrungs- und Genussmittel, Getränke und Tabakwaren
17	47190	Sonstiger Einzelhandel mit Waren verschiedener Art
18	47910	Versand- und Internet-Einzelhandel
19	68100	Kauf und Verkauf von eigenen Grundstücken, Gebäuden und Wohnungen
20	68200	Vermietung und Verpachtung von eigenen oder geleasteten Grundstücken, Gebäuden und Wohnungen
21	68310	Vermittlung von Grundstücken, Gebäuden und Wohnungen für Dritte
22	68320	Verwaltung von Grundstücken, Gebäuden und Wohnungen für Dritte
23	85100	Kindergärten und Vorschulen
24	85310	Allgemein bildende weiterführende Schulen

- Bitte weiße Felder ausfüllen oder ankreuzen, Anleitung beachten -



Zeile
1
2
3
4
5
6
7
8
9
10
11
12
13
14
15
16
17
18
19
20
21
22
23
24
25
26
27
28
29
30

An das Finanzamt

Eingangsstempel

Steuernummer

Umsatzsteuererklärung

121

Berichtigte Steuererklärung (falls ja, bitte eine „1“ eintragen)

110

50

16

1

99

11

A. Allgemeine Angaben

Name des Unternehmers

ggf. abweichender Firmenname

Art des Unternehmens

Straße, Haus-Nr.

PLZ

Ort

Telefon

E-Mail-Adresse

Im Ausland ansässiger Unternehmer

(falls ja, bitte eine „1“ eintragen)

125

Bitte fügen Sie in diesem Fall auch die Anlage UN bei.

Dauer der Unternehmereigenschaft

(nur ausfüllen, falls nicht vom 1. Januar bis zum 31. Dezember 2016)

vom

bis zum

1. Zeitraum

T T M M

T T M M

2. Zeitraum

T T M M

T T M M

Die Abschlusszahlung ist binnen einem Monat nach der Abgabe der Steuererklärung zu entrichten (§ 18 Abs. 4 UStG).

Ein Erstattungsbetrag wird auf das dem Finanzamt benannte Konto überwiesen, soweit der Betrag nicht mit Steuerschulden verrechnet wird.

Verrechnung des Erstattungsbetrages erwünscht / Erstattungsbetrag ist abgetreten

(falls ja, bitte eine „1“ eintragen)

129

Geben Sie bitte die Verrechnungswünsche auf einem gesonderten Blatt an oder auf dem beim Finanzamt erhältlichen Vordruck „Verrechnungsantrag“.

Ein Umsatzsteuerbescheid ergeht nur, wenn von Ihrer Berechnung der Umsatzsteuer abgewichen wird.

Hinweis nach den Vorschriften der Datenschutzgesetze: Die mit der Steuererklärung angeforderten Daten werden auf Grund der §§ 149, 150 der AO sowie der §§ 18, 18b des UStG erhoben. Die Angabe der Telefonnummer und der E-Mail-Adresse ist freiwillig.

Unterschrift

Die Steuererklärung wurde unter Mitwirkung eines Angehörigen der steuerberatenden Berufe i.S.d. §§ 3 und 4 des Steuerberatungsgesetzes erstellt (falls ja, bitte eine „1“ eintragen)

Ich habe dieser Steuererklärung die Anlage UR

Bei der Anfertigung dieser Steuererklärung einschließlich der Anlagen hat mitgewirkt:

beigefügt.

nicht beigefügt, weil ich darin keine Angaben zu machen hatte.

Datum, eigenhändige Unterschrift des Unternehmers

Steuernummer:

B. Angaben zur Besteuerung der Kleinunternehmer (§ 19 Abs. 1 UStG)

Die Zeilen 33 und 34 sind nur auszufüllen, wenn der Umsatz 2015 (zuzüglich Steuer) nicht mehr als 17 500 EUR betragen hat und auf die Anwendung des § 19 Abs. 1 UStG nicht verzichtet worden ist.		Betrag volle EUR	
33	Umsatz im Kalenderjahr 2015	238	
34	Umsatz im Kalenderjahr 2016	239	

C. Steuerpflichtige Lieferungen, sonstige Leistungen und unentgeltliche Wertabgaben

	Bemessungsgrundlage ohne Umsatzsteuer volle EUR	EUR	Steuer Ct
Umsätze zum allgemeinen Steuersatz			
38	Lieferungen und sonstige Leistungen zu 19 %	177	
	Unentgeltliche Wertabgaben		
39	a) Lieferungen nach § 3 Abs. 1b UStG zu 19 %	178	
40	b) Sonstige Leistungen nach § 3 Abs. 9a UStG . . . zu 19 %	179	
Umsätze zum ermäßigten Steuersatz			
41	Lieferungen und sonstige Leistungen zu 7 %	275	
	Unentgeltliche Wertabgaben		
42	a) Lieferungen nach § 3 Abs. 1b UStG zu 7 %	195	
43	b) Sonstige Leistungen nach § 3 Abs. 9a UStG . . . zu 7 %	196	
45	Umsätze zu anderen Steuersätzen	155	156
Umsätze land- und forstwirtschaftlicher Betriebe nach § 24 UStG			
48	a) Lieferungen in das übrige Gemeinschaftsgebiet an Abnehmer mit USt-IdNr.	777	
49	b) Steuerpflichtige Lieferungen (einschließlich unentgeltlicher Wertabgaben) von Sägewerkserzeugnissen , die in der Anlage 2 zum UStG nicht aufgeführt sind	255	256
51	c) Steuerpflichtige Umsätze (einschließlich unentgeltlicher Wertabgaben) von Getränken , die in der Anlage 2 zum UStG nicht aufgeführt sind, sowie von alkoholischen Flüssigkeiten (z.B. Wein) zu 8,3%	344	
52	Umsätze zu anderen Steuersätzen	257	258
53	d) Übrige steuerpflichtige Umsätze land- und forstwirtschaftlicher Betriebe, für die keine Steuer zu entrichten ist . . .	361	
Steuer infolge Wechsels der Besteuerungsform: Nachsteuer/Anrechnung der Steuer, die auf bereits versteuerte Anzahlungen entfällt (im Falle der Anrechnung bitte auch Zeile 57 ausfüllen)			
56		317	
57	Betrag der Anzahlungen, für die die anzurechnende Steuer in Zeile 56 angegeben worden ist	367	
58	Nachsteuer auf versteuerte Anzahlungen u.ä. wegen Steuersatzänderung	319	
60	Summe (zu übertragen in Zeile 92)		



201602050002



Zeile	D. Abziehbare Vorsteuerbeträge	Steuer	EUR	Ct
61	(ohne die Berichtigung nach § 15a UStG)			
62	Vorsteuerbeträge aus Rechnungen von anderen Unternehmern (§ 15 Abs. 1 Satz 1 Nr. 1 UStG) ...	320		
63	Vorsteuerbeträge aus innergemeinschaftlichen Erwerben von Gegenständen (§ 15 Abs. 1 Satz 1 Nr. 3 UStG)	761		
64	Entstandene Einfuhrumsatzsteuer (§ 15 Abs. 1 Satz 1 Nr. 2 UStG)	762		
65	Vorsteuerabzug für die Steuer, die der Abnehmer als Auslagerer nach § 13a Abs. 1 Nr. 6 UStG schuldet (§ 15 Abs. 1 Satz 1 Nr. 5 UStG)	466		
66	Vorsteuerbeträge aus Leistungen im Sinne des § 13b UStG (§ 15 Abs. 1 Satz 1 Nr. 4 UStG)	467		
67	Vorsteuerbeträge, die nach den allgemeinen Durchschnittssätzen berechnet sind (§ 23 UStG)	333		
68	Vorsteuerbeträge nach dem Durchschnittssatz für bestimmte Körperschaften, Personenvereinigungen und Vermögensmassen (§ 23a UStG)	334		
69	Vorsteuerabzug für innergemeinschaftliche Lieferungen neuer Fahrzeuge außerhalb eines Unternehmens (§ 2a UStG) sowie von Kleinunternehmern i.S.d. § 19 Abs. 1 UStG (§ 15 Abs. 4a UStG) ..	759		
70	Vorsteuerbeträge aus innergemeinschaftlichen Dreiecksgeschäften (§ 25b Abs. 5 UStG)	760		
71	Summe			

E. Berichtigung des Vorsteuerabzugs (§ 15a UStG)

72	Sind im Kalenderjahr 2016 Grundstücke, Grundstücksteile, Gebäude oder Gebäudeteile , für die Vorsteuer abgezogen worden ist, erstmals tatsächlich verwendet worden?	370	<input type="checkbox"/>
73	Falls ja, bitte eine „1“ eintragen		
74	<small>(Geben Sie bitte auf besonderem Blatt für jedes Grundstück oder Gebäude gesondert an: Lage, Zeitpunkt der erstmaligen tatsächlichen Verwendung, Art und Umfang der Verwendung im Erstjahr, insgesamt angefallene Vorsteuer, in den Vorjahren - Investitionsphase - bereits abgezogene Vorsteuer)</small>		
75	Haben sich im Jahr 2016 die für den ursprünglichen Vorsteuerabzug maßgebenden Verhältnisse geändert bei		
76	1. Grundstücken, Grundstücksteilen, Gebäuden oder Gebäudeteilen , die innerhalb der letzten 10 Jahre erstmals tatsächlich und nicht nur einmalig zur Ausführung von Umsätzen verwendet worden sind? Falls ja, bitte eine „1“ eintragen	371	<input type="checkbox"/>
77	2. anderen Wirtschaftsgütern und sonstigen Leistungen , die innerhalb der letzten 5 Jahre erstmals tatsächlich und nicht nur einmalig zur Ausführung von Umsätzen verwendet worden sind? Falls ja, bitte eine „1“ eintragen	372	<input type="checkbox"/>
78	3. Wirtschaftsgütern und sonstigen Leistungen , die nur einmalig zur Ausführung von Umsätzen verwendet worden sind? Falls ja, bitte eine „1“ eintragen	369	<input type="checkbox"/>
79	Die Verhältnisse, die ursprünglich für die Beurteilung des Vorsteuerabzugs maßgebend waren, haben sich seitdem geändert durch		
80	<input checked="" type="checkbox"/> Veräußerung	<input checked="" type="checkbox"/> Lieferung i.S. des § 3 Abs. 1b UStG	<input checked="" type="checkbox"/> Wechsel der Besteuerungsform, § 15a Abs. 7 UStG
81	<input checked="" type="checkbox"/> Nutzungsänderung, und zwar		
82	<input checked="" type="checkbox"/> Übergang von steuerpflichtiger zu steuerfreier Vermietung oder umgekehrt bzw. Änderung des Verwendungsschlüssels bei gemischt genutzten Grundstücken (insbesondere bei Mieterwechsel)		
83	<input checked="" type="checkbox"/> steuerfreie Vermietung bisher eigengewerblich genutzter Räume oder umgekehrt; Übergang von einer Vermietung für NATO- oder ähnliche Zwecke zu einer nach § 4 Nr. 12 UStG steuerfreien Vermietung		
84	<input checked="" type="checkbox"/> 		

	nachträglich abziehbar		zurückzuzahlen	
Vorsteuerberichtigungsbeträge	EUR	Ct	EUR	Ct
86	zu 1. (Grundstücke usw., § 15a Abs. 1 Satz 2 UStG) ..			
87	zu 2. (andere Wirtschaftsgüter usw., § 15a Abs. 1 Satz 1 UStG)			
88	zu 3. (Wirtschaftsgüter usw., § 15a Abs. 2 UStG)			
89	Summe	357	359	
90	zu übertragen in Zeile 100		zu übertragen in Zeile 97	

Steuernummer:



F. Berechnung der zu entrichtenden Umsatzsteuer

Zeile		EUR	Steuer	Ct
91				
92	Umsatzsteuer auf steuerpflichtige Lieferungen, sonstige Leistungen und unentgeltliche Wertabgaben (aus Zeile 60)			
93	Umsatzsteuer auf innergemeinschaftliche Erwerbe (aus Zeile 13 der Anlage UR)			
94	Umsatzsteuer, die vom letzten Abnehmer im innergemeinschaftlichen Dreiecksgeschäft geschuldet wird (§ 25b Abs. 2 UStG) (aus Zeile 20 der Anlage UR)			
95	Umsatzsteuer, die vom Leistungsempfänger nach § 13b UStG geschuldet wird (aus Zeile 27 der Anlage UR)			
96	Umsatzsteuer, die vom Auslagerer oder Lagerhalter geschuldet wird (§ 13a Abs. 1 Nr. 6 UStG) (aus Zeile 30 der Anlage UR)			
97	Vorsteuerbeträge, die auf Grund des § 15a UStG zurückzuzahlen sind (aus Zeile 89)			
98	Zwischensumme			
99	Abziehbare Vorsteuerbeträge (aus Zeile 71)			
100	Vorsteuerbeträge, die auf Grund des § 15a UStG nachträglich abziehbar sind (aus Zeile 89)			
101	Verbleibender Betrag			
102	In Rechnungen unrichtig oder unberechtigt ausgewiesene Steuerbeträge (§ 14c UStG) sowie Steuerbeträge, die nach § 6a Abs. 4 Satz 2 UStG geschuldet werden 318			
103	Steuerbeträge, die nach § 17 Abs. 1 Satz 6 UStG geschuldet werden 331			
104	Steuer-, Vorsteuer- und Kürzungsbeträge, die auf frühere Besteuerungszeiträume entfallen (nur für Kleinunternehmer, die § 19 Abs. 1 UStG anwenden) 391			
105	Umsatzsteuer Überschuss - bitte dem Betrag ein Minuszeichen voranstellen			
106	Anrechenbare Beträge (aus Zeile 22 der Anlage UN)			
107	Verbleibende Umsatzsteuer (bitte in jedem Fall ausfüllen) 816			
108	Verbleibender Überschuss - bitte dem Betrag ein Minuszeichen voranstellen -			
109	Vorauszahlungssoll 2016 (einschließlich Sondervorauszahlung)			
110	Noch an die Finanzkasse zu entrichten - Abschlusszahlung - (bitte in jedem Fall ausfüllen) 820			
111	Erstattungsanspruch - bitte dem Betrag ein Minuszeichen voranstellen -			

Bearbeitungshinweis

1. Die aufgeführten Daten sind mit Hilfe des geprüften und genehmigten Programms sowie ggf. unter Berücksichtigung der gespeicherten Daten maschinell zu verarbeiten.
2. Die weitere Bearbeitung richtet sich nach den Ergebnissen der maschinellen Verarbeitung.

Kontrollzahl und/oder Datenerfassungsvermerk