

BEVÖLKERUNG UND ERWERBSTÄTIGKEIT

FACHSERIE

1

Reihe 4.1.1

Stand und Entwicklung der Erwerbstätigkeit

1979



HERAUSGEBER: STATISTISCHES BUNDESAMT WIESBADEN
VERLAG: W. KOHLHAMMER GMBH STUTTGART UND MAINZ

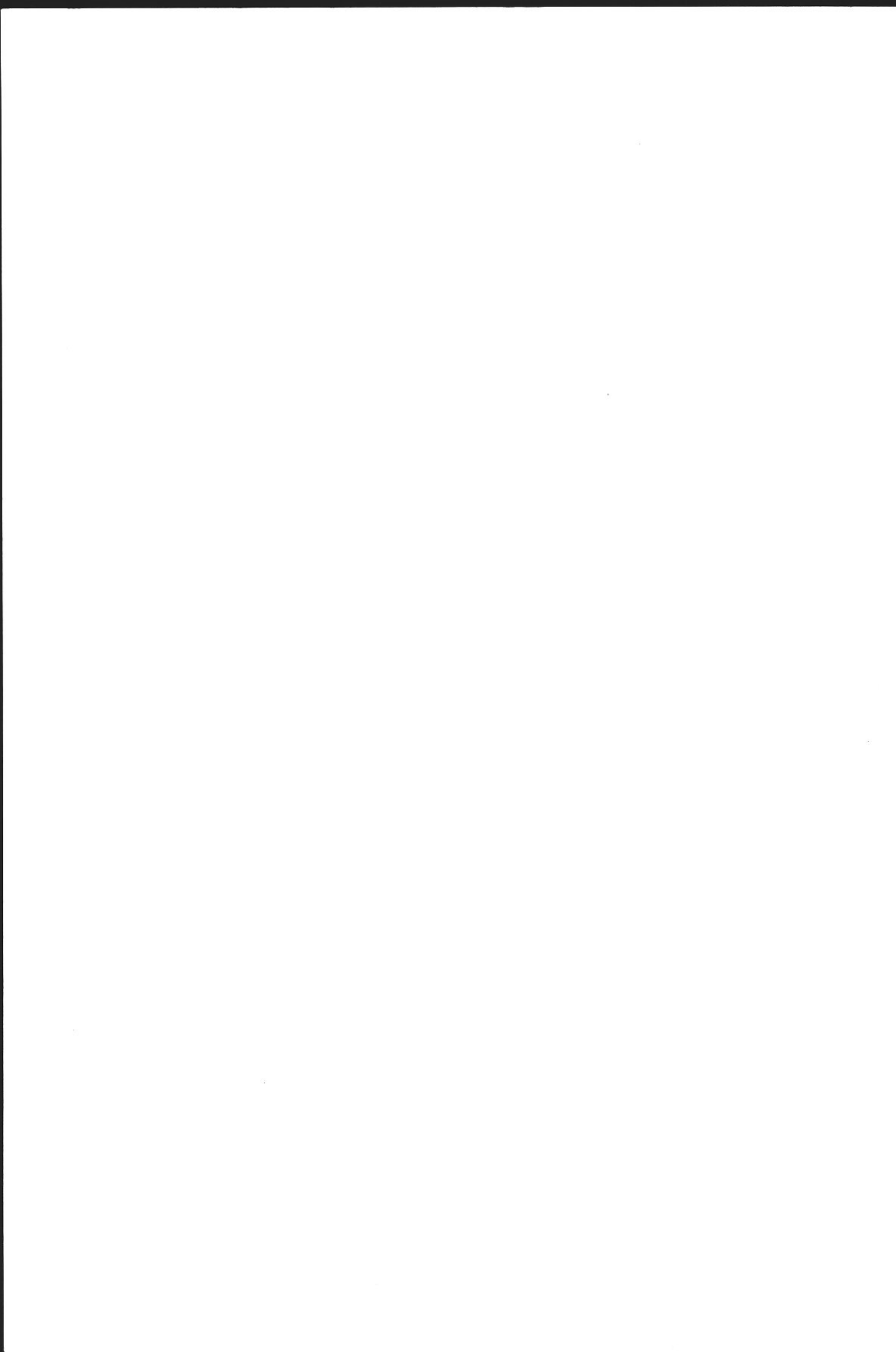

BEVÖLKERUNG UND ERWERBSTÄTIGKEIT

FACHSERIE

1

Reihe 4.1.1

Stand und Entwicklung der Erwerbstätigkeit

April 1979

(Ergebnisse des Mikrozensus)

Statistisches Bundesamt
Bibliothek - Dokumentation - Archiv
10-14140



HERAUSGEBER: STATISTISCHES BUNDESAMT WIESBADEN
VERLAG: W. KOHLHAMMER GMBH STUTTGART UND MAINZ
Bestellnummer: 2010411 – 79700

Erschienen im August 1980

Nachdruck - auch auszugsweise - nur mit Quellenangabe gestattet

Preis: DM 10,60

T e x t t e i l

| | | |
|-----|---|----|
| 1 | Allgemeine und methodische Erläuterungen | 5 |
| 1.1 | Erhebungs- und Auswertungsprogramm | 6 |
| 1.2 | Vergleichbarkeit mit anderen Statistiken | 6 |
| 2 | Im Mikrozensus verwendete erwerbsstatistische Konzepte und Definitionen | 7 |
| 3 | Anpassung und Hochrechnung | 11 |
| 4 | Fehlerrechnung der 1 %-Mikrozensusstichprobe | |
| 4.1 | Definition des Stichprobenfehlers | 12 |
| 4.2 | Fehlerrechnung für Stichtagsergebnisse einer 1 %-Mikrozensusstichprobe | 12 |
| 4.3 | Abschätzung des relativen Standardfehlers aus den Besetzungszahlen der Tabellenfelder | 13 |
| 4.4 | Vergleich von zwei Stichtagsergebnissen eines Merkmals | 14 |
| 4.5 | Abschätzung des relativen Standardfehlers für Länderergebnisse | 14 |
| 4.6 | Ergebnisse der Fehlerrechnung zur 1 %-Mikrozensusstichprobe 1964 für das Bundesgebiet | 16 |
| 5 | Schematische Darstellung des Auswahlplans zum Mikrozensus 1972 | 17 |
| 6 | Erwerbstätigkeit im April 1979 | 18 |
| 7 | Tabellenübersicht nach Gliederungsmerkmalen | 24 |

Schaubilder

| | |
|--|----|
| Wohnbevölkerung im April 1979 nach Alter und Beteiligung am Erwerbsleben | 26 |
| Ausländer im April 1979 nach Alter und Beteiligung am Erwerbsleben | 26 |
| Wohnbevölkerung im April 1979 nach überwiegendem Lebensunterhalt und Altersgruppen | 26 |
| Altersspezifische Erwerbsquoten im April 1979 | 26 |
| Erwerbstätige im April 1979 nach Wirtschaftsbereichen und Altersgruppen | 27 |
| Erwerbstätige nach Wirtschaftsbereichen 1972 bis 1979 | 28 |
| Erwerbstätige nach Stellung im Beruf 1972 bis 1979 | 28 |

T a b e l l e n t e i l

Bundesergebnisse 1979

| | | |
|-----|--|----|
| 1 | Wohnbevölkerung im April 1979 nach Beteiligung am Erwerbsleben, Familienstand, überwiegendem Lebensunterhalt und Altersgruppen | 30 |
| 2 | Wohnbevölkerung, Erwerbspersonen sowie Erwerbsquoten im April 1979 nach Altersgruppen und Familienstand | 32 |
| 3 | Ausländer und ausländische Erwerbspersonen sowie Erwerbsquoten im April 1979 nach Altersgruppen und Familienstand .. | 33 |
| 4 | Wohnbevölkerung im April 1979 nach Beteiligung am Erwerbsleben und überwiegendem Lebensunterhalt | |
| 4.1 | Nach monatlichem Nettoeinkommen | 34 |
| 4.2 | Nach dem Anteil des monatlichen Nettoeinkommens | 35 |
| 5 | Erwerbspersonen - darunter Ausländer - im April 1979 nach Familienstand, Altersgruppen, Wirtschaftsbereichen und Stellung im Beruf | 36 |
| 6 | Erwerbstätige im April 1979 nach Wirtschaftsbereichen, Stellung im Beruf und Altersgruppen | 38 |
| 7 | Erwerbstätige im April 1979 nach Familienstand, Stellung im Beruf und Altersgruppen | 40 |
| 8 | Erwerbstätige im April 1979 nach Staatsangehörigkeit, Stellung im Beruf und Altersgruppen | 42 |
| 9 | Erwerbstätige im April 1979 nach Wirtschaftsabteilungen und Stellung im Beruf | 43 |
| 10 | Erwerbstätige im April 1979 nach Wirtschaftsabteilungen und Altersgruppen | 45 |
| 11 | Erwerbstätige im April 1979 nach Wirtschaftsbereichen, Stellung im Beruf und Gemeindegrößenklassen | 47 |
| 12 | Erwerbstätige im April 1979, die zwei Erwerbstätigkeiten ausübten, nach Wirtschaftsbereichen und tatsächlich in der Berichtswoche vom 23. bis 29. April 1979 geleisteten Arbeitsstunden in der zweiten Erwerbstätigkeit | 48 |
| 13 | Erwerbstätige im April 1979 nach normalerweise geleisteter Wochenarbeitszeit, Stellung im Beruf, Altersgruppen, Familienstand, Wirtschaftsbereichen und dem monatlichen Nettoeinkommen | 49 |
| 14 | Erwerbstätige im April 1979 nach Wirtschaftsunterabteilungen, Stellung im Beruf und normalerweise je Woche geleisteten Arbeitsstunden | 55 |
| 15 | Erwerbstätige im April 1979 nach Wirtschaftsbereichen, Stellung im Beruf und in der Berichtswoche vom 23. bis 29. April 1979 tatsächlich geleisteten Arbeitsstunden | 58 |
| 16 | Erwerbstätige im April 1979 nach Wirtschaftsbereichen, Stellung im Beruf und normalerweise je Woche geleisteten Arbeitsstunden | 59 |
| 17 | Erwerbstätige im April 1979 nach Wirtschaftsbereichen bzw. Stellung im Beruf, tatsächlich in der Berichtswoche vom 23. bis 29. April 1979 geleisteten Arbeitsstunden und Gründen für Mehr- bzw. Minderarbeit in der Berichtswoche | 60 |

| | | |
|---|--|-----|
| 18 | Erwerbstätige im April 1979 nach tatsächlich in der Berichtswoche vom 23. bis 29. April 1979 geleisteten Arbeitsstunden und Gründen für Mehr- bzw. Minderarbeit in der Berichtswoche | 64 |
| 19 | Tätigkeitsfälle im April 1979 nach Wirtschaftsbereichen, Stellung im Beruf und in der Berichtswoche vom 23. bis 29. April 1979 tatsächlich geleisteten Arbeitsstunden | 65 |
| 20 | Erwerbslose im April 1979 | |
| 20.1 | Nach Familienstand und Altersgruppen sowie nach überwiegendem Lebensunterhalt | 66 |
| 20.2 | Nach Dauer der Arbeitsuche | 66 |
| 20.3 | Nach Wirtschaftsbereichen und Stellung im Beruf der letzten Erwerbstätigkeit | 66 |
| Länderergebnisse 1979 | | |
| 21 | Wohnbevölkerung und Erwerbspersonen im April 1979 nach Familienstand und Ländern | 67 |
| 22 | Wohnbevölkerung, Erwerbspersonen sowie Erwerbsquoten im April 1979 nach Staatsangehörigkeit und Ländern | 68 |
| 23 | Wohnbevölkerung im April 1979 nach Beteiligung am Erwerbsleben, überwiegendem Lebensunterhalt und Ländern | 69 |
| 24 | Wohnbevölkerung, Erwerbspersonen, Erwerbsquoten sowie Erwerbstätige im April 1979 nach Wirtschaftsbereichen, Stellung im Beruf, Ländern und Regierungsbezirken | 71 |
| 25 | Erwerbspersonen und Erwerbsquoten im April 1979 nach Altersgruppen und Ländern | 74 |
| 26 | Erwerbstätige im April 1979 nach Wirtschaftsbereichen, in der Berichtswoche vom 23. bis 29. April 1979 tatsächlich geleisteten Arbeitsstunden und Ländern | 75 |
| 27 | Erwerbstätige im April 1979 nach Stellung im Beruf, Altersgruppen und Ländern | 79 |
| 28 | Erwerbstätige im April 1979 nach Wirtschaftsbereichen, Stellung im Beruf und Ländern | 83 |
| A n h a n g | | |
| Bundesergebnisse 1969 bis 1979 | | |
| 1 | Wohnbevölkerung nach Beteiligung am Erwerbsleben | 86 |
| 2 | Erwerbstätige nach Wirtschaftsabteilungen | 86 |
| 3 | Erwerbstätige nach Stellung im Beruf | 87 |
| 4 | Von den Erwerbstätigen durchschnittlich in der Berichtswoche tatsächlich geleistete Arbeitsstunden (vorwiegende Erwerbstätigkeit) je Wirtschaftsbereich und Stellung im Beruf | 87 |
| 5 | Erwerbstätige nach Stellung im Beruf und monatlichem Nettoeinkommen | 89 |
| 6 | Erwerbspersonen auf 100 Männer bzw. Frauen nach Altersgruppen (Erwerbsquoten) | 92 |
| Länderergebnisse 1969 bis 1979 | | |
| 7 | Wohnbevölkerung nach monatlichem Nettoeinkommen und Ländern | 93 |
| 8 | Erwerbstätige nach monatlichem Nettoeinkommen und Ländern | 96 |
| 9 | Erwerbstätige nach Wirtschaftsabteilungen und Ländern | 99 |
| Erhebungsliste des Mikrozensus April 1979 | | 104 |
| Literaturverzeichnis | | 105 |

Die Angaben beziehen sich auf das Bundesgebiet; sie schließen Berlin (West) ein.

Zeichenerklärung

- = nichts vorhanden
- . = kein Nachweis vorhanden
- / = wenn Tabellenfelder in der Stichprobe weniger als 50 Fälle (hochgerechnet 5 000) aufweisen bzw. die Besetzungszahl in der Stichprobe gleich "Null" ist, in der Totalerhebung aber größer als "Null" sein kann
- x = Nachweis nicht sinnvoll bzw. Fragestellung trifft nicht zu

Abkürzungen

- Mill. = Million
- BGBL. = Bundesgesetzblatt
- WiSta = Wirtschaft und Statistik

1 Allgemeine und methodische Erläuterungen

1.1 Erhebungs- und Auswertungsprogramm

Im vorliegenden Bericht werden die Ergebnisse der 1 %-Befragung des Mikrozensus vom April 1979 dargestellt. Die Hauptergebnisse wurden in "Wirtschaft und Statistik", Heft 3/1980 veröffentlicht und im Textteil (Abschnitt 6) dieses Berichtes im Vergleich mit den Ergebnissen vom April 1978 erläutert.

Der Mikrozensus wird als laufende Repräsentativstatistik der Bevölkerung und des Erwerbslebens seit Oktober 1957 in der Bundesrepublik Deutschland durchgeführt. Nach mehreren Novellierungen der Rechtsgrundlage wurde das Mikrozensus-Gesetz im Jahr 1975 den **B e s c h ä f t i g t e n s t a t i s t i k** gegebenen - geänderten erwerbs- und bevölkerungsstatistischen Bedingungen angepaßt, in wesentlichen Teilen geändert und als Gesetz für den Zeitraum 1975 bis 1982 neu formuliert. Derzeitige Rechtsgrundlage ist das "Gesetz über die Durchführung einer Repräsentativstatistik der Bevölkerung und des Erwerbslebens (Mikrozensus)" vom 15. Juli 1975 (BGBl. I S. 1909 und 1910). Die Statistik wird - abweichend von der Regelung in den Jahren 1957 bis 1974 - ab 1975 jährlich nur noch einmal mit einem Auswahlatz von 1 % durchgeführt.

Die Statistik besteht aus einem **G r u n d - p r o g r a m m**, das im Bedarfsfall durch ein **Z u s a t z p r o g r a m m** erweitert werden kann.

Die Tatbestände des Grundprogramms werden in einem **k o n s t a n t e n**, jährlich mit einem Auswahlatz von 1 % (im April) zu erhebenden Teil und einem **v a r i a b l e n** in zwei- oder mehrjährigen Abständen zu erhebenden Teil ermittelt.

Nach § 3, Absatz 1 des Gesetzes werden im jährlich konstanten Teil folgende Merkmale erfaßt:

- Merkmale der Personen, der Familie, des Haushalts, Staatsangehörigkeit und Wohnsitz;
- wirtschaftliche Verhältnisse, insbesondere Erwerbstätigkeit;
- soziale Verhältnisse, insbesondere soziale Sicherheit sowie vermögenswirksames Sparen (letzteres nur mit einem Auswahlatz von 0,25 %);

- Angaben über Urlaubs- und Erholungsreisen (0,1 %).

Im variablen Teil werden erfaßt:

- berufliche Verhältnisse, insbesondere Tätigkeitsmerkmale sowie Aus- und Weiterbildung (ab 1976 im Abstand von zwei Jahren mit einem Auswahlatz von 1 %);
- bei Ausländern Merkmale der zu unterhaltenen Familienangehörigen, Sprachkenntnisse, Aufenthaltsdauer (ab 1976 im Abstand von zwei Jahren mit einem Auswahlatz von 1 %);
- bei Pendlern benutztes Verkehrsmittel, Zeitaufwand für den Weg und Entfernung (ab 1978 im Abstand von zwei Jahren mit einem Auswahlatz von 1 %);
- Mietbelastung und Unterbringung des Haushalts (ab 1978 im Abstand von zwei Jahren mit einem Auswahlatz von 1 %);
- Fragen zur Gesundheit (ab 1976 im Abstand von zwei Jahren mit wechselnden Auswahlätzen von 0,25 % und 1 %);
- Vertriebenen-(Flüchtlings-)eigenschaft (ab 1978 im Abstand von vier Jahren mit einem Auswahlatz von 1 %).

Die Ergebnisse der Mikrozensusbefragungen von 1957 bis 1975 sind in den bereits veröffentlichten 16 Berichten der Fachserie A "Bevölkerung und Kultur", Reihe 6/I. "Entwicklung der Erwerbstätigkeit" enthalten; die Ergebnisse ab 1976 werden in der neuen Fachserie 1 "Bevölkerung und Erwerbstätigkeit" Reihe 4.1 "Stand und Entwicklung der Erwerbstätigkeit" (ab 1978 Reihe 4.1.1) veröffentlicht. Im Gegensatz zu der Darstellung der Ergebnisse der Erhebungen von 1957 bis 1971 werden die Ergebnisse ab April 1972 grundsätzlich einschl. Soldaten nachgewiesen.

Ab April 1972 wird für den Mikrozensus ein neuer Stichprobenplan, der auf der Basis der Volks- und Berufszählung 1970 beruht, angewendet. Die ausführliche methodische Darstellung dieses Stichprobenplanes erfolgte im Bericht A 6/I.- 1972. In einer schematischen Übersicht auf Seite 17 dieses Berichtes sind die Grundzüge des Stichprobenplanes dargestellt. Weiterhin werden die für einen zurückliegenden Zeitraum von etwa 7 Jahren

festgestellten Veränderungen in einzelnen Merkmalen sowie wesentliche Strukturdaten für das Jahr 1979 graphisch dargestellt.

Die im folgenden dargestellten Ergebnisse 1979 sind mit den seit 1974 nachgewiesenen Ergebnissen voll vergleichbar. Die Vergleichbarkeit der Ergebnisse vom April 1979 mit den Angaben aus den Jahren vor 1974 ist hingegen nach einer Änderung des Hochrechnungsverfahrens eingeschränkt (siehe hierzu Bericht 1974 dieser Serie, Abschnitt IV. 1, S. 13 sowie die Erläuterungen zum Anhang, S. 85).

Das **Berichtswochenkonzept**, wie es dem Mikrozensus zugrundeliegt, d.h. die Einbeziehung aller in der Berichtswoche bestehenden Erwerbstätigkeiten, auch der in diesem Zeitraum begonnenen und/oder beendeten, sowie die Anpassung der bei der Erhebung ermittelten Daten an die Eckzahlen der - mit zunehmenden Abstand zur letzten Volkszählung unsicherer werdenden und erfahrungsgemäß überhöhten - Bevölkerungsfortschreibung führen neben anderen Gründen dazu, daß die Gesamtzahl der **Erwerbstätigen** nach dem Mikrozensus jeweils über der aus allen verfügbaren statistischen Quellen ermittelten durchschnittlichen Erwerbstätigenzahl des zweiten Vierteljahres bzw. des Jahres liegt (vgl. "Entwicklung der Erwerbstätigkeit 1979" in "Wirtschaft und Statistik", Heft 4/1980, S. 238 ff.).

Die in den Tabellen 9, 10 und 14 bisher gesondert ausgewiesenen Erwerbstätigen "Ohne Angabe" der wirtschaftsfachlichen Gliederung werden, beginnend mit den Ergebnissen der Mikrozensusaufnahme von 1979, im Rahmen der Aufbereitung nach dem Hot-Deck-Verfahren anteilmäßig auf die einzelnen Wirtschaftsgruppen verteilt. Nach diesem Verfahren werden die Fälle "Ohne Angabe" des Merkmals "Geschäftszweig (Branche)" anhand der letzten "heißen" Angabe eines maschinell gespeicherten "richtigen" Falles korrigiert. Damit entfällt auch die Zuordnung dieser Fälle zur Wirtschaftsabteilung "Verarbeitendes Gewerbe" bzw. zum Wirtschaftsbereich "Produzierendes Gewerbe".

Die Tabellen 17 und 18 enthalten einen Vergleich der tatsächlich in der Berichtswoche vom 23. bis 29. April 1979 geleisteten Arbeitsstunden (in der ersten Erwerbstätigkeit) mit der für den einzelnen Erwerbstätigen "normalen" Wochenarbeitszeit (siehe hierzu Fragen 44/45 bis 48/49 in der Erhebungsliste, S. 104). Zur Verdeutlichung der in den Ergebnissen nachgewiesenen Strukturen werden im Zahlenteil 1979 für einige Tabellen neben den absoluten Zahlen auch Relativzahlen dargestellt.

Im **Anhang** zum Tabellenteil des vorliegenden Berichtes werden für die wichtigsten erwerbsstatistischen Merkmale die Ergebnisse der bisherigen Mikrozensusbefragungen - von April 1969 bis April 1979 - ausgewiesen.

Im Mai 1979 erschien in der Fachserie 1, Reihe 4.1.2 erstmalig ein Bericht mit weiteren Ergebnissen des Mikrozensus unter dem Titel "Beruf, Ausbildung und Arbeitsbedingungen der Erwerbstätigen 1975 bis 1976". Dieser Fachserienbericht, der sachlich tiefgegliederte Ergebnisse aus dem sog. "variablen" Teil des Mikrozensus enthält, soll gemäß der Anordnung der Erhebung dieser Tatbestände nach dem Mikrozensus-Gesetz vom 15.7.1975 (BGBl. I S. 1909) nicht jährlich, sondern in zweijährigen Abständen erscheinen.

Im März 1980 erschien der zweite Bericht in dieser Reihe. Er enthält neben den Angaben zur beruflichen Gliederung, den Tätigkeitsmerkmalen und dem Ausbildungsstand der Erwerbstätigen, die auch im ersten Bericht (für 1976) enthalten waren, unter dem Abschnitt "Arbeitsbedingungen" auch Angaben über die Pendlereigenschaft der Erwerbstätigen und Schüler/Studierenden. Diese Gruppen werden u.a. nach dem Zeitaufwand und der Entfernung für den Hinweg zur Arbeitsstätte bzw. Schule/Hochschule sowie nach dem für die längste Wegstrecke benutzten Verkehrsmittel untergliedert dargestellt.

1.2 Vergleichbarkeit mit anderen Statistiken

Bei der Beurteilung der im folgenden dargestellten Ergebnisse über Erwerbstätige ist zu beachten, daß dem Mikrozensus ein Konzept zugrunde liegt, nach dem alle in der Berichtswoche - gewöhnlich in der letzten feiertagsfreien Woche im April - bestehenden Erwerbstätigkeiten (Fälle) erfaßt werden. Einbezogen sind folglich auch die in der Berichtswoche begonnenen bzw. beendeten Tätigkeiten. Darüber hinaus werden die in der Stichprobe erhobenen Daten an die Eckzahlen der Bevölkerungsfortschreibung angepaßt (siehe Abschnitt 3, S. 11). Deren Ergebnisse sind jedoch - mit zunehmendem zeitlichen Abstand von der Volkszählung - die letzte Volkszählung fand 1970 statt - erfahrungsgemäß überhöht. Diese konzeptionellen und methodischen Besonderheiten führen unter anderem dazu, daß die Gesamtzahl der Erwerbstätigen nach dem Mikrozensus gegenüber den nach Schätzungen aus den Unterlagen der Statistiken für die wichtigsten Teilbereiche der Wirtschaft ermittelten Jahres- bzw. Vierteljahresdurchschnitte der Erwerbstätigen im Niveau höher liegt (siehe hierzu Fachserie A 6/I. - 1971, S. 13 f und S. 18 f).

2 Im Mikrozensus verwendete erwerbsstatistische Konzepte und Definitionen

Wohnbevölkerung: Die Personen mit nur einer Wohnung werden der Gemeinde zugerechnet, in der sich die Wohnung befindet. Bei Personen, die mehr als eine Wohnung oder sonstige Unterkunft haben, sei es in derselben Gemeinde oder in verschiedenen Gemeinden, ist für die Zuordnung zur Wohnbevölkerung diejenige Wohnung bzw. Unterkunft maßgebend, von der aus sie ihrer Arbeit oder Ausbildung nachgehen. Soweit sie weder berufstätig sind noch in der Ausbildung stehen, ist die Wohnung oder Unterkunft entscheidend, in der sie sich überwiegend aufhalten.

Personen mit weiterer Wohnung im Ausland (z.B. Arbeiter auf Montage) sind der Wohnbevölkerung ihrer im Bundesgebiet gelegenen Heimatgemeinde zugerechnet.

Soldaten im Grundwehrdienst oder auf Wehrübung sind der Wohnbevölkerung vor ihrer Einberufung, Patienten in Krankenhäusern sowie Personen in Untersuchungshaft ihrer Wohnbevölkerung zugeordnet.

Berufssoldaten, Soldaten auf Zeit, Angehörige des Bundesgrenzschutzes und der Bereitschaftspolizei in Gemeinschaftsunterkünften gehören ebenso wie Strafgefangene sowie alle Dauerinsassen von Anstalten und das in Anstalten wohnenden Personal zur Wohnbevölkerung der Anstaltsgemeinde.

N i c h t zur Wohnbevölkerung gehören die Angehörigen der ausländischen Stationierungstreitkräfte sowie der ausländischen diplomatischen und konsularischen Vertretungen mit ihren Familienangehörigen.

Ausländer: Alle Personen, die nicht Deutsche im Sinne des Art. 116 Abs. 1 GG sind. Dazu zählen auch die Staatenlosen und die Personen mit "ungeklärter" Staatsangehörigkeit. Deutsche, die zugleich eine fremde Staatsangehörigkeit besitzen, gehören nicht zu den Ausländern. Die Mitglieder der Stationierungstreitkräfte sowie der ausländischen diplomatischen und konsularischen Vertretungen im Bundesgebiet unterliegen mit ihren Familienangehörigen nicht den Bestimmungen des Ausländergesetzes und werden somit auch statistisch nicht erfaßt.

Alter: Ab der Darstellung für das Erhebungsjahr 1975 werden in allen Tabellen, die eine Gliederung nach Altersgruppen enthalten, einheitlich

nur noch Ergebnisse entsprechend der sogenannten Altersjahrmethode nachgewiesen. Die Angaben beziehen sich bei dieser Art der Darstellung auf das Alter am Erhebungsstichtag (stets um den 30. April gelegen). Aus erhebungstechnischen Gründen ist der Stichtag zur Berechnung des Alters - unabhängig von dem genauen Erhebungsstichtag (Mittwoch der Berichtswoche) - in allen Jahren der 30. April (0 Uhr).

Familienstand: Es wird zwischen Ledigen, Verheirateten, Verwitweten und Geschiedenen unterschieden. Personen, deren Ehegatte vermißt, aber noch nicht für tot erklärt worden ist, gelten als verheiratet; zu den Geschiedenen zählen auch Personen, deren Ehe aufgehoben worden ist. Dagegen wurden Personen, deren Ehe für nichtig erklärt wurde, mit ihrem Familienstand vor der Eheschließung erfaßt.

Gemeindegrößenklassen: Die Gliederung der Ergebnisse nach Gemeindegrößenklassen richtet sich nach der Einwohnerzahl der Gemeinden im Jahr der Erhebung.

Beteiligung am Erwerbsleben: Der Mikrozensus richtet sich wie die Volks- und Berufszählung an Haushalte und die darin lebenden Personen. Die Beteiligung am Erwerbsleben wird daher von der Person aus gesehen, im Unterschied zu Erhebungen, in denen Betriebe oder Unternehmen über die von ihnen Beschäftigten befragt werden¹⁾.

Für die Darstellung der Ergebnisse der am Erwerbsleben überhaupt beteiligten Personen wird im Mikrozensus - analog zu den Volks- und Berufszählungen 1961 und 1970 - das "Erwerbskonzept"²⁾ zugrunde gelegt.

Im "Erwerbskonzept" gelten als Erwerbspersonen alle Personen, die während eines Berichtszeitraumes (Berichtswoche) in einem Arbeitsverhältnis stehen, als Selbständige oder Mit-

1) Siehe Fürst, G. und Mitarbeiter: "Zur Statistik der Erwerbstätigkeit und der Beschäftigung" in WiSta, 3/1959, S. 115 ff. - 2) Siehe Koller, S./Schubnell, H./Schwarz, K./Sperling, H.: "Das Programm der Volks- und Berufszählung 1961", in WiSta 4/1961, S. 209 ff., siehe Herberger, L.: "Die Statistiken der erwerbstätigen Personen", in Fürst, G. (Hrsg.) "Statistiken der Erwerbstätigkeit und Beschäftigung", Sonderheft zum Allgemeinen Statistischen Archiv, Heft 11, Göttingen 1977.

helfende Familienangehörige arbeiten sowie Erwerbslose ohne Tätigkeit. Alle Erwerbstätigkeiten dieser Personen sind für die begriffliche Zuordnung gleichwertig, ohne Rücksicht darauf, ob es sich um eine hauptberufliche Tätigkeit oder um eine Nebentätigkeit, z.B. eines Rentners, Pensionärs oder dgl. handelt. Der zeitliche Umfang der Tätigkeit spielt für die Zuordnung dieser Personen zum Erwerbskonzept keine Rolle.

Die Stellung einer Person zum Erwerbsleben kann man unter zwei Gesichtspunkten ansehen; ob der Betreffende selbst eine Erwerbstätigkeit ausübt und in welchem Umfang, gemessen an der dafür aufgewendeten Zeit oder aus welcher Quelle der Lebensunterhalt bestritten wird.

Entsprechend der Volkszählungen 1961 und 1970 wurden auch für den Mikrozensus April 1978 in der Auswertung zwei Grundmerkmale unterschieden: Die aktive Beteiligung am Erwerbsleben und die überwiegende Unterhaltsquelle³⁾. Der erste Erhebungstatbestand wird durch das "E r w e r b s k o n z e p t" und der zweite Erhebungstatbestand durch das "U n t e r h a l t s k o n z e p t" ausführlicher dargestellt.

Die Kombination beider Konzepte ermöglicht Einblicke in die Erwerbs- und Unterhaltsstruktur der Bevölkerung, wie sie zuvor nicht gegeben werden konnten. Bildet man nämlich eine Tabelle (siehe Übersicht 1), deren Vorspalte nach dem Erwerbskonzept und deren Kopf nach dem Unterhaltskonzept gegliedert ist, so erhält man von links nach rechts für jede Personengruppe des Erwerbskonzeptes die überwiegende Unterhaltsquelle oder, von oben nach unten gelesen, zu jeder Kategorie des Unterhaltskonzeptes die Stellung zum Erwerbsleben. Die durchkreuzten Felder in der Übersicht 1 sind von der Definition her nicht möglich. Eine Nichterwerbsperson z.B. kann, da sie nach den Definitionen des Erwerbskonzeptes keinerlei Erwerbstätigkeit ausübt, nicht ihren überwiegenden Lebensunterhalt durch Erwerbstätigkeit bestreiten.

Über die verschiedenen erwerbsstatistischen Konzepte ist bereits an anderen Stellen ausführlich berichtet worden⁴⁾.

3) Siehe Sperling, H./Herberger, L.: "Erwerbstätigkeit und Lebensunterhalt" in WiSta 3/1963, S. 137 ff. - 4) Siehe Herberger, L.: "Erwerbsstatistische Gliederungsgesichtspunkte in der Berufszählung von 1961", in Allgemeines Statistisches Archiv, 1963, Heft 1, S. 24 ff.; ferner "Das Gesamtsystem der Erwerbstätigkeitsstatistik" in WiSta 6/1975, S. 349 ff.

Bei der Anwendung des "Arbeitskräftekonzeptes" (OECD-Definition) wird für die Gruppe der Mithelfenden Familienangehörigen ein Mindestaufwand an Arbeitszeit für die Tätigkeit im Betrieb als Kriterium für ihre Anerkennung als Arbeitskräfte zugrunde gelegt. Diese Mindestanforderung beträgt 15 Stunden je Woche oder etwa ein Drittel einer "normalen" wöchentlichen Arbeitszeit. Um den Umfang des Arbeitskräftekonzeptes zu erhalten, sind daher lediglich alle im Erwerbskonzept erfaßten Mithelfenden Familienangehörigen, die in der Berichtswoche aus eigenem Entschluß weniger als 15 Stunden gearbeitet haben, abzusetzen. Mithelfende Familienangehörige, die aus anderen Gründen, z.B. wegen Krankheit, Urlaub und dgl., weniger als 15 Stunden in der Berichtswoche gearbeitet haben, werden im Arbeitskräftekonzept als Arbeitskräfte gezählt.

Übersicht 1:
Verflechtung des Erwerbs- und des Unterhaltskonzeptes der Zählung von 1979^{*)}

| Erwerbskonzept | | Unterhaltskonzept | | | |
|----------------------|---------------|---|--|---|---|
| | | Personen mit überwiegendem Lebensunterhalt durch | | | |
| | | Erwerbstätigkeit | Arbeitslosen-geld/-hilfe | Rente u.dgl. | Angehörige |
| Erwerbspersonen | Erwerbstätige | Erwerbstätige m. überwieg. Lebensunterhalt durch Erwerbstätigkeit | Erwerbstätige m. überwieg. Lebensunterhalt durch Arbeitslosengeld bzw. -hilfe 1) | Erwerbstätige m. überwieg. Lebensunterhalt durch Rente u.dgl. | Erwerbstätige m. überwieg. Lebensunterhalt durch Angehörige |
| | Erwerbslose | | Erwerbslose mit überwieg. Lebensunterhalt durch Arbeitslosengeld bzw. -hilfe | Erwerbslose mit überwieg. Lebensunterhalt durch Rente u.dgl. | Erwerbslose mit überwieg. Lebensunterhalt durch Angehörige |
| Nichterwerbspersonen | | | | Nichterwerbspersonen mit überwieg. Lebensunterhalt durch Rente u.dgl. | Nichterwerbspersonen mit überwieg. Lebensunterhalt durch Angehörige |

*) Zahlen hierzu siehe Tab. 23.

1) Hauptsächlich registrierte Arbeitslose mit geringfügigem Nebenverdienst aus Erwerbstätigkeit.

Bei einem Teil der Erwerbstätigen sind zweite Erwerbstätigkeiten angegeben worden. Zählt man diese zusätzlichen Tätigkeiten mit aus, so geht man von der Personenstatistik zur Statistik der Tätigkeitsfälle über, womit man eine gewisse Analogie zu den Ergebnissen von Betriebsstatistiken über die Beschäftigten (= Beschäftigungsfälle) erhält. Eine vollständige Analogie läßt sich nicht erreichen, weil eine Person, die mehrere gleichartige Tätigkeiten ausübt, diese nicht immer auch als verschiedene Tätigkeitsfälle auffaßt. Es ist durchaus möglich, daß jemand, der in mehreren Betrieben landwirtschaftlich arbeitet, dies als eine einzige Erwerbstätigkeit ansieht. Auch Erwerbsverhältnisse, die sich trotz abhängiger Tätigkeit der Form freier Berufsausübung nähern (z.B. der für mehrere Einzelhandelsbetriebe tätige Stundenbuchhalter), erlauben bei einer Befragung der Person kaum eine Unterscheidung nach Tätigkeitsfällen. Im Interesse einer möglichst vorbehaltlosen Angabe der nebenher oder zusätzlich ausgeübten Erwerbstätigkeiten war bei der zweiten Erwerbstätigkeit zudem auf die Frage nach Firma und Arbeitsstätte verzichtet worden. Dadurch wurde die zusammenfassende oder differenzierende Auffassung seiner Erwerbstätigkeit stärker in das Ermessen des Befragten gestellt, als wenn dies unter Berücksichtigung der einzelnen Arbeitsstätten hätte geschehen können.

In den Ergebnissen sind die Soldaten - soweit nicht anders dargestellt - enthalten.

Stellung im Beruf: Unter der "Stellung im Beruf" wird die Zugehörigkeit zu einer der folgenden Kategorien verstanden:

- Selbständige: Zu diesen gehören tätige Eigentümer, Miteigentümer, Pächter, selbständige Handwerker, selbständige Handelsvertreter usw., also auch die freiberuflich Tätigen, nicht jedoch Personen, die in einem arbeitsrechtlichen Verhältnis stehen und lediglich innerhalb ihres Arbeitsbereiches selbständig disponieren können (z. B. die selbständige Filialleiterin). Zu den Selbständigen zählen auch Hausgewerbetreibende und Zwischenmeister, die mit fremden Hilfskräften in eigener Arbeitsstätte im Auftrag von Gewerbetreibenden Arbeit an Heimarbeiter weitergegeben oder Waren herstellen und bearbeiten.
- Mithelfende Familienangehörige: Mithelfende Familienangehörige sind i.d.R. Haushalts-

mitglieder, die, ohne Lohn oder Gehalt zu empfangen, in einem landwirtschaftlichen oder gewerblichen Betrieb des Haushaltsvorstandes oder eines anderen Haushaltsmitgliedes mitarbeiten und auch keine Sozialversicherungspflichtbeiträge entrichten. Hierzu gehören ferner Personen, die im Betrieb eines nicht im gleichen Haushalt wohnenden Familienangehörigen arbeiten.

- Beamte: Hierzu zählen Beamte des Bundes, der Länder, der Gemeinden und sonstigen Körperschaften des öffentlichen Rechts einschl. der Beamtenanwärter und der Beamten im Vorbereitungsdienst, ferner Geistliche der zur Evangelischen Kirche in Deutschland gehörenden Kirchen und der Römisch-Katholischen Kirche. Nicht als Beamte gezählt werden Beamte im Ruhestand und Personen, die Berufsbezeichnungen wie "Versicherungsbeamter" oder "Bankbeamter" führen, ohne in einem öffentlich-rechtlichen Dienstverhältnis zu stehen. Den Beamten werden neben den Richtern auch die Soldaten (Berufssoldaten, Wehrpflichtige) zugeordnet.

- Angestellte: Angestellte arbeiten überwiegend in den kaufmännischen, technischen und Verwaltungsberufen.

Werkmeister sind i.d.R. Angestellte, auch wenn sie ihre Versicherung in der Rentenversicherung für Arbeiter beibehalten haben. Dasselbe gilt auch für Angestellte, die aufgrund ihrer langjährigen Zugehörigkeit zum Betrieb vom Arbeiter- in das Angestelltenverhältnis übernommen wurden und weiterhin Beiträge zur Rentenversicherung der Arbeiter zahlen, da die Zuordnung zur Stellung im Beruf nicht unter versicherungsrechtlichen Gesichtspunkten (Mitglieder der Arbeiterrentenversicherung = Arbeiter) erfolgte, sondern primär unter dem Gesichtspunkt der Vereinbarung im Arbeitsvertrag.

Leitende Angestellte und Direktoren großer Betriebe gelten ebenfalls als Angestellte, sofern sie nicht Miteigentümer sind. Des weiteren zählen "Versicherungsbeamte", "Betriebsbeamte" und "Bankbeamte", soweit sie nicht in einem öffentlich-rechtlichen Dienstverhältnis stehen (z.B. bei der Bundesbank) zu den Angestellten. Hausangestellte sind meistens in der Rentenversicherung für Arbeiter versichert und gelten i.d.R. als Arbeiterinnen. In seltenen Fällen sind

sie im Angestelltenverhältnis (meistens dann als Hausdame bezeichnet) und in der Rentenversicherung für Angestellte versichert.

Gemeindegewestern (Nonnen oder Diakonissen), die von ihrem Mutterhaus versorgt werden, zählen wie die Nonnen und Ordensbrüder in ihren Häusern als Angestellte. Mit Ausnahme der Geistlichen der Evangelischen Kirche und Römisch-Katholischen Kirche werden alle Geistlichen und Sprecher von Religionsgemeinschaften zu den Angestellten gezählt.

- Arbeiter: Als Arbeiter gelten alle Lohnempfänger, unabhängig von der Lohnzahlungs- und Lohnabrechnungsperiode. Maßgebend für die Zuordnung ist die Vereinbarung im Arbeitsvertrag (die nicht in allen Fällen mit der rentenversicherungsrechtlichen Zugehörigkeit übereinstimmt). Es ist ferner unerheblich, ob es sich um Facharbeiter, angelernte Arbeiter oder Hilfsarbeiter handelt. Ebenfalls zu den Arbeitern rechnen Heimarbeiter und Hausgehilfinnen.
- Auszubildende in kaufmännischen und technischen Lehrberufen: Hierbei handelt es sich um Personen, die in praktischer Berufsausbildung stehen und deren Ausbildung normalerweise in einen Angestelltenberuf einmündet.
- Auszubildende in gewerblichen Lehrberufen: Auszubildende in gewerblichen Lehrberufen sind Personen, deren Ausbildung normalerweise in einen Arbeiterberuf einmündet.

Den Auszubildenden in kaufmännischen, technischen und gewerblichen Lehrberufen wurden Anlernlinge, Praktikanten und Volontäre mit entsprechender Tätigkeit gleichgestellt.

Abhängige: Beamte (in einem öffentlich-rechtlichen Dienstverhältnis) und Arbeitnehmer, d.s. Angestellte (alle nichtbeamteten Gehaltsempfänger), Arbeiter (alle Lohnempfänger einschließlich Heimarbeiter) sowie Auszubildende (Personen in praktischer Berufsausbildung).

Wirtschaftszweige: Ab Mai 1975 wurde für die Gliederung der Erwerbstätigen nach Wirtschaftszweigen statt der früher verwendeten "Systematik der Wirtschaftszweige für die Berufs-

zählung 1961"⁵⁾ die aus der Grundsystematik der Wirtschaftszweige abgeleitete "Systematik der Wirtschaftszweige, Fassung für den Mikrozensus ab April 1971" verwendet.

Bei der Verwendung von nach Wirtschaftsabteilungen gegliederten Zahlen des Mikrozensus ist zu berücksichtigen,

- daß die Erwerbstätigen den Wirtschaftsabteilungen nach dem wirtschaftlichen Schwerpunkt der örtlichen Einheit (nicht des Unternehmens), in der sie beschäftigt sind, zugeordnet sind,
- daß die Angabe des wirtschaftlichen Schwerpunktes des Betriebes bei Personenbefragungen nicht so genau sein kann wie bei Betriebsbefragungen,
- daß bei der Zuordnung zu den Wirtschaftsabteilungen im Mai 1976 die Systematik der Volks- und Berufszählung 1970 verwendet wurde, d.h., daß eine Reihe von Anstalten und Einrichtungen der öffentlichen Hand und der Organisationen ohne Erwerbscharakter (z.B. auf dem Gebiete des Unterrichts und Gesundheitswesens (usw.) der Wirtschaftsabteilung 7 "Dienstleistungen" und nicht, wie bei der Systematik der Wirtschaftszweige und den hiervon abgeleiteten Spezialsystematiken für Betriebszählungen, den Wirtschaftsabteilungen 8 und 9 "Organisationen ohne Erwerbscharakter und Private Haushalte" und "Gebietskörperschaften und Sozialversicherung" zugeordnet sind.

Die Änderungen in der Systematik der Wirtschaftszweige, insbesondere aber die Prinzipien der einheitlichen wirtschaftssystematischen Zuordnung in allen Statistiken des Amtes beeinträchtigen in gewisser Weise den Vergleich der Ergebnisse nach Wirtschaftsbereichen zwischen Oktober 1961 ff. und den früheren Jahren. Von den durch die Einführung der Systematik 1961 bedingten systematischen Änderungen sind vorwiegend der Wirtschaftsbereich "Handel und Verkehr" sowie der "Dienstleistungsbereich" betroffen. Am stärksten fällt dabei die geänderte wirtschaftssystematische Zuordnung des Versicherungswesens (ohne Sozialversicherung) und das Geld-, Bank- und Börsenwesens (früher in "Handel und Verkehr", ab 1961 im Dienstleistungsbereich) ins Gewicht. Für eine Umschätzung früherer Ergebnisse auf die neue wirtschaftssystematische Gliederung für Bereiche können etwa folgende Relationen verwendet werden: Den "Sonstigen Wirtschaftsbereichen (Dienstleistungen) sind zuzuordnen aus dem bisherigen Bereich (nach der alten Systematik).

5) Siehe Bartels, H. und Spilker, H.: "Systematik der Wirtschaftszweige" in WiSta 2/1959, S. 55 ff. und Koller, S./Schubnell, H./Schwarz, K./Sperling, H.: "Das Programm der Volks- und Berufszählung 1961" in WiSta 4/1961, S. 214 ff.

- "Handel und Verkehr" 13 % der männlichen und rund 14 % der weiblichen Erwerbstätigen,
- "Produzierendes Gewerbe", jeweils rund 0,5 % der männlichen und der weiblichen Erwerbstätigen.

Änderungen der systematischen Zuordnung innerhalb der übrigen Bereiche können wegen Geringfügigkeit außer Betracht gelassen werden.

Die Abweichungen zwischen den Systematiken 1961 und 1970 sind für die in dieser Veröffentlichung dargestellten Ergebnisse ohne Bedeutung.

Die Nachweisungen nach dem Schema der International Standard Industrial Classification (ISIC) sowie in der für die Zwecke der volkswirtschaftlichen Gesamtrechnungen erforderlichen Gliederung sind an Hand der genannten Systematiken gegeben.

3 Anpassung und Hochrechnung

Die mit der Stichprobenerhebung nach der Bearbeitung ermittelten Werte über Haushalte und Personen werden nach dem Verfahren der freien Hochrechnung mit dem Faktor 100 multipliziert. Für die Daten aller Schichten kann also - wie bisher - ein einheitlicher Hochrechnungsfaktor benutzt werden, weil sämtliche Schichten mit dem einheitlichen Auswahlsatz von 1 % erfaßt worden sind. Dieses Verfahren ist besonders einfach und erlaubt beliebige fachliche Gliederungen der einbezogenen Personen oder Haushalte.

Bei jeder Erhebung treten jedoch Ausfälle auf, die auf Schwierigkeiten bei der Durchführung der Erhebung zurückzuführen sind. Erfassungslücken wegen Auskunftsverweigerung u.ä. sind jedoch dank des Einsatzes von Interviewern vergleichsweise gering und betreffen höchstens wenige Prozent der Stichprobengesamtheit. Sie dürfen aber in Stichprobenerhebungen noch weniger vernachlässigt werden als in Totalzählungen, weil ihre Auswirkungen im Zusammenhang mit der Hochrechnung möglicherweise recht gravierend sind. In den Stichprobenergebnissen würden entsprechend große Lücken und Verzerrungen entstehen, die deren Brauchbarkeit entscheidend mindern könnten.

Aus diesen Gründen wird gewöhnlich ein global wirkendes Anpassungsverfahren durchgeführt, mit dem die Lücken "aufgefüllt" werden. Das sonst meist benutzte Verfahren, bei dem die Hochrech-

Nettoeinkommen: Das monatliche Nettoeinkommen ergibt sich für die abhängigen Erwerbstätigen aus dem Bruttoeinkommen im Monat März abzüglich Steuern und Sozialversicherung (ggf. auch abzüglich der Beiträge für private, kommunale oder staatliche Zusatzversorgungskassen). Bei unregelmäßigem Einkommen war der Nettodurchschnitt im Jahr anzugeben. Bei Selbständigen in der Landwirtschaft und Mithelfenden Familienangehörigen wurde das Nettoeinkommen nicht erfragt.

Zweite Tätigkeit: Als zweite Tätigkeit zählt jede Tätigkeit noch so geringen Umfangs, auch unentgeltliche Mithilfe im Betrieb eines Familienangehörigen, die neben der hauptsächlichen Erwerbstätigkeit ausgeübt wird. Es ist auch unerheblich, ob die Nebentätigkeit im gleichen oder einem anderen Beruf ausgeübt wird. Ehrenamtliche Tätigkeiten werden nicht einbezogen.

nungsfaktoren entsprechend der Zahl der ausgefallenen Einheiten erhöht werden, ist für den Mikrozensus recht ungeeignet, weil das hieraus resultierende Erfordernis der Rundung auf ganze Zahlen bei der vielfältigen Gliederung der Ergebnisse beträchtliche Abstimmarbeiten verursachen würde. Beim Mikrozensus wird deshalb - wie bisher - vor der eigentlichen Hochrechnung ein zufallsgesteuertes Verfahren des Doppeln und Streichens angewendet: Aus der Menge der mit Erhebungsangaben vorhandenen Einheiten werden zufällig einige Einheiten ausgewählt und mit ihren Angaben in die Auswertung doppelt einbezogen oder ganz fortgelassen.

Den Ist-Zahlen der Stichprobe werden zunächst die Sollzahlen gegenübergestellt, die sich aus der Bevölkerungsfortschreibung zum 30.4. des betr. Jahres in der Gliederung nach Regierungsbezirken, nach Deutschen und Ausländern sowie nach dem Geschlecht (einschl. Division durch 100) ergeben. In beiden Stichprobenhälften kann für die so gegliederten Personenzahlen durch Doppeln oder durch Streichen von erfaßten Personen eine Übereinstimmung mit den entsprechenden Soll-Zahlen herbeigeführt werden. Die auf solche Weise erzwungene Übereinstimmung erstreckt sich freilich nur auf die grob gegliederten Marginalzahlen, doch können auch für die feiner untergliederten Stichprobenergebnisse gewisse Genauigkeitsverbesserungen angenommen werden.

4.1 Definition des Stichprobenfehlers

Bei Stichprobenerhebungen treten zwei Arten von Fehlern auf:

- Stichprobenfehler
- Systematische Fehler.

Stichprobenfehler sind Abweichungen, die darauf zurückzuführen sind, daß nicht alle Einheiten der untersuchten Gesamtheit, sondern nur eine Stichprobe aus der Gesamtheit wirklich für die Statistik herangezogen wird.

Systematische Fehler sind alle übrigen Abweichungen, die auf falschen Angaben der Befragten oder der Interviewer, Fehlern bei der Abgrenzung der Gesamtheit und bei der Zuordnung von Einheiten zu bestimmten Teilen der Gesamtheit, Ausfall von zu befragenden Einheiten sowie auf Fehlern bei der Erhebung und bei der Aufbereitung beruhen, soweit diese nicht auf eine Zufallsauswahl zurückzuführen sind.

In den Stichprobenverfahren können beide Fehlerarten vertreten sein, während in der Totalstatistik nur systematische Fehler auftreten können.

Der genaue Stichprobenfehler läßt sich nur aus einem Vergleich mit den Ergebnissen einer entsprechenden Totalerhebung bestimmen. Dagegen kann bei Stichproben, die nach dem Zufallsprinzip gezogen wurden, die Größenordnung des Stichprobenfehlers aus den Werten der Stichprobe abgeschätzt werden. Dafür wird eine aus den Unterlagen der Stichprobe ermittelte Maßzahl, der sogenannte Standardfehler (standard error) des Stichprobenergebnisses, zugrunde gelegt. Im Durchschnitt ist von rd. 1 000 Stichprobenergebnissen einer nach dem Zufallsprinzip gezogenen Stichprobe der

- Stichprobenfehler von 683 Ergebnissen kleiner als der einfache Standardfehler,
- Stichprobenfehler von 955 Ergebnissen kleiner als der zweifache Standardfehler,
- Stichprobenfehler von 997 Ergebnissen kleiner als der dreifache Standardfehler.

Die Größe der Standardfehler (und damit die Größenordnung der Stichprobenfehler der Ergebnisse) hängt im wesentlichen von dem zugrundeliegenden Auswahlverfahren, ferner vom Umfang der Stichprobe und der Häufigkeitsverteilung der einzelnen Untersuchungsmerkmale ab.

4.2 Fehlerrechnung für Stichtagsergebnisse einer 1 %-Mikrozensusstichprobe

Fehlerrechnungen für den Mikrozensus ab 1972 konnten wegen ihrer Aufwendigkeit bisher nicht durchgeführt werden. Die Ergebnisse solcher Rechnungen dürften aber, insbesondere wegen eines verbesserten Stichprobenplans, nicht ungünstiger ausfallen, als die der Fehlerberechnungen für den Mikrozensus April 1964. Die 1964 ermittelten Werte, die in den Übersichten und der Graphik dieses Abschnitts II enthalten sind, dürften somit zumindest als obere Grenzwerte Gültigkeit haben. Der relative Standardfehler des Schätzwertes x' für den Totalwert des Merkmals X bei freier Hochrechnung wurde nach folgender Formel abgeschätzt:

$$(1) \quad v_{x'} = \frac{1}{x'} \sqrt{0,99 \cdot 10^4 \sum_{h=1}^L n_h s_{hx}^2}$$

Hierin bedeuten:

- L = Anzahl der Schichten (Bundesländer, Gemeindegrößenklassen)
- N_h = Anzahl der Zählbezirke insgesamt in der h-ten Schicht
- n_h = Anzahl der Zählbezirke in der 1 %-Stichprobe in der h-ten Schicht
- x_{ih} = Zählbezirkssumme = Anzahl der Personen bzw. Fälle mit dem Merkmal X im i-ten Zählbezirk der h-ten Schicht

$$s_{hx}^2 = \frac{1}{n_h - 1} \sum_{i=1}^{n_h} (x_{hi} - \bar{x}_h)^2$$

Varianz der Zählbezirkssummen des Merkmals X in der h-ten Schicht

$$\bar{x}_h = \frac{1}{n_h} \sum_{i=1}^{n_h} x_{hi}$$

Mittelwert der Zählbezirkssummen

$$x' = 100 \sum_{h=1}^L n_h \bar{x}_h$$

Schätzwert für den Totalwert des Merkmals X (hochgerechnetes Stichprobenergebnis)

Dieser Ansatz entspricht dem tatsächlichen Auswahlverfahren für die 1 %-Mikrozensusstichprobe. Er berücksichtigt die Auswahl von ganzen Zählbezirken (Klumpen von Aufbereitungseinheiten) und die Schichtung der Zählbezirke nach Gemeindegrößenklassen innerhalb der Bundesländer. Dagegen konnte bei diesem Ansatz

die zur Verminderung des Stichprobenfehlers getroffene regionale Anordnung der Zählbezirke nicht berücksichtigt werden, so daß in einigen Fällen der Standardfehler noch etwas günstiger liegen kann als hiernach abgeschätzt. Die Größenordnung des Stichprobenfehlers für die 0,5 %-Erhebung im Jahr 1975 kann unter Berücksichtigung der absoluten Besetzungszahlen in den Tabellenfeldern (halbierte Werte) annähernd aus Übersicht 4 ermittelt werden.

4.3 Abschätzung des relativen Standardfehlers aus den Besetzungszahlen der Tabellenfelder

Für eine einfache, ungeschichtete Zufallsauswahl der Aufbereitungseinheiten kann der Stichprobenfehler relativ einfach nach dem Binomialansatz abgeschätzt werden. Nach dem Binomialansatz gilt für den relativen Standardfehler einer 1 %-Stichprobe näherungsweise

$$(2) \quad v_{x'}(\text{Bin}) = 10 \sqrt{\frac{1 - p_X}{x'}}$$

wobei

x' = hochgerechnetes Stichprobenergebnis des Merkmals X.

p_X = Anteilswert der Aufbereitungseinheiten - Personen oder Fälle - mit dem Merkmal X in der Stichprobe (Schätzwert für den Anteil der Aufbereitungseinheiten mit dem Merkmal X an der Gesamtheit aller Aufbereitungseinheiten)

Für die in die Fehlerrechnung einbezogenen Merkmale X kann man den Wert des Quotienten

$$b_X = \frac{v_{x'}}{v_{x'}(\text{Bin})} \left(\begin{array}{l} v_{x'} \text{, siehe Formel (1)} \\ v_{x'}(\text{Bin}) \text{ siehe Formel (2)} \end{array} \right)$$

berechnen. Der Quotient b_X wird als Zuschlagsfaktor zum Binomialansatz bezeichnet. Es hat sich gezeigt, daß der Zuschlagsfaktor b_X für alle in die Fehlerrechnung einbezogenen Merkmale X größer als 1 ist, d.h., der Stichprobenfehler nach dem tatsächlichen Auswahlverfahren der Mikrozensusstichprobe ist immer größer als der Stichprobenfehler bei einer einfachen Zufallsauswahl der Aufbereitungseinheiten.

Die für den Mikrozensus 1964 ermittelten Zuschlagsfaktoren für die in die Fehlerrechnung einbezogenen Merkmale sind auszugsweise im

Abschnitt 6 zusammen mit den relativen Standardfehlern aufgeführt.

Eine Analyse dieser Berechnungen hat ergeben, daß der Zuschlagsfaktor zum Binomialansatz keinen konstanten Wert für alle Merkmale hat, sondern mit dem Anteilswert p_X (Anteil der Aufbereitungseinheiten - Personen oder Fälle - mit dem Merkmal X an der Gesamtheit aller Aufbereitungseinheiten) näherungsweise linear zunimmt, jedoch mit unterschiedlich starkem Anstieg für die einzelnen Merkmalsgruppen.

Damit läßt sich folgende empirisch hergeleitete Näherungsfunktion für die Abschätzung des relativen Standardfehlers der hochgerechneten Mikrozensusergebnisse mit Hilfe des Binomialansatzes angeben:

$$(3) \quad v_{x'} = b(p_X) \cdot v_{x'}(\text{Bin})$$

Unter Berücksichtigung des von p_X abhängenden Zuschlagsfaktors wurden für die wichtigsten Merkmalsgruppen in der Übersicht 4 die nach dem Binomialansatz (Formel 3) abgeschätzten relativen Standardfehler in Prozent für Bundesergebnisse in Abhängigkeit von den Besetzungszahlen in den Tabellenfeldern graphisch dargestellt.

Mit Hilfe dieser Fehlerkurven können die relativen Standardfehler der Mikrozensusergebnisse einer Stichtagserhebung für das Bundesgebiet näherungsweise abgeschätzt werden, wobei die Ergebnisse jeweils einer der 4 Merkmalsgruppen zuzuordnen sind.

Beispiel:

Die Zahl der männlichen Erwerbstätigen im Bundesgebiet im Produzierenden Gewerbe beträgt nach der Mikrozensuserhebung im April 1974 9,6 Mill.. In der Übersicht 4 lesen wir für diese Besetzungszahl auf der Fehlerkurve E einen relativen Standardfehler von 0,8 % ab, oder absolut 0,1 Mill..

Die graphische Darstellung der Fehlerkurven in Übersicht 4 zeigt weiter, daß der relative Standardfehler für hochgerechnete Besetzungszahlen unter 5 000, d.h. für weniger als 50 Personen oder Fälle in der Stichprobe, für alle Merkmalsgruppen über 20 % hinausgeht. Ergebnisse mit einem relativen Standardfehler über 20 % haben nur noch einen geringen Aussagewert und sollten deshalb für Vergleiche nicht mehr herangezogen werden.

4.4 Vergleich von zwei Stichtagsergebnissen eines Merkmals

Bei der Abschätzung des Stichprobenfehlers der Meßziffer⁷⁾ aus zwei Stichtagsergebnissen eines Merkmals ist zu unterscheiden zwischen voneinander abhängigen und unabhängigen Stichproben. Da jedes Jahr nur 1/2 der 1 %-Mikrozensusstichprobe (ab 1974) ausgetauscht wird, sind erst zwei und mehr Jahre auseinanderliegende Stichproben ohne gemeinsame Zählbezirke.

Für den relativen Standardfehler der Meßziffer aus zwei Stichtagsergebnissen gelten näherungsweise folgende Abschätzungen:

Übersicht 2:
Relativer Standardfehler der Meßziffer aus zwei Stichtagsergebnissen

| Abstand zwischen den Erhebungen | Relativer Standardfehler der Meßziffer |
|---------------------------------|---|
| 1 Jahr | 1,0 - fache des rel. Standardfehlers eines Stichtagsergebnisses |
| 2 Jahre | 1,4 - fache " " |

Für die Feststellung, ob die Differenz zwischen zwei Stichtagsergebnissen noch als zufällig oder schon als wesentlich (signifikant), d.h. als echte Zu- oder Abnahme anzusehen ist, soll folgendes Kriterium zugrunde gelegt werden: Der Unterschied zwischen zwei Stichtagsergebnissen kann erst dann als gesichert gelten, wenn die Differenz |1-Meßziffer| mindestens das Zweifache des Standardfehlers der Meßziffer beträgt (Irrtumswahrscheinlichkeit 5 %).

4.5 Abschätzung des relativen Standardfehlers für Länderergebnisse

Die in der Übersicht 4 wiedergegebenen Fehlerkurven für den relativen Standardfehler gelten nur für Bundesergebnisse aus einer 1 %-Zählbezirkstichprobe. Die relativen Standardfehler für Länderergebnisse können jedoch ebenfalls nach dem im Abschnitt 3 beschriebenen Binomialansatz aus den Besetzungszahlen der Tabellenfelder abgeschätzt werden.

Es gilt

Relativer Standardfehler in Prozent

$$= b \cdot v_{x'}(\text{Bin}) \cdot 100$$

7) Meßziffer = $\frac{x'_2}{x'_1}$, wobei x'_i = hochgerechnetes Stichtagsergebnis zum Zeitpunkt i.

Hierin bedeuten:

| | |
|----------------------|---|
| $v_{x'}(\text{Bin})$ | Relativer Standardfehler nach dem Binomialansatz (siehe Formel (2) Abschnitt 4) |
| b | Zuschlagsfaktor zum Binomialansatz |

Der Zuschlagsfaktor b zum Binomialansatz kann entweder aus der Übersicht 4.6 "Ergebnisse der Fehlerrechnung zur 1 %-Mikrozensusstichprobe 1964" übernommen werden oder auch näherungsweise aus der Übersicht 3.

Übersicht 3:
Zuschlagsfaktor b in Abhängigkeit vom Anteilswert P_X

| Anteilswert P_X in Prozent | Zuschlagsfaktor b für Merkmalsgruppe | | | |
|------------------------------|--|--|--|----------------------------------|
| | W Wohnbevölkerung nach Alter und Geschlecht | E Erwerbstätige (ohne Landwirtschaft) | L Erwerbstätige in der Landwirtschaft | F Vertriebene und Flüchtlinge |
| 0,01 | 1,3 | 1,3 | 1,3 | 1,3 |
| 0,05 | 1,3 | 1,3 | 1,3 | 1,3 |
| 0,1 | 1,3 | 1,3 | 1,4 | 1,3 |
| 0,5 | 1,3 | 1,3 | 1,6 | 1,4 |
| 1,0 | 1,4 | 1,4 | 2,0 | 1,5 |
| 5,0 | 1,7 | 1,8 | 4,4 | 2,5 |
| 10,0 | 2,1 | 2,2 | 7,9 | 3,7 |
| 50,0 | 5,1 | 5,9 | - | - |

Beispiel:

Im April 1964 gab es in Hessen hochgerechnet rd. 850 000 weibliche Erwerbstätige. Die Wohnbevölkerung insgesamt betrug rd. 5 000 000. Daraus folgt für den Anteilswert

$$P_X = 850\,000 : 5\,000\,000 = 0,17 = 17\%$$

Damit berechnet man für

$$v_{x'}(\text{Bin}) = 10\sqrt{0,83 : 850\,000} = 0,01.$$

Der Zuschlagsfaktor b kann aus Spalte E der Übersicht 3 grob abgeschätzt werden und hat den Wert b = 2,7. Für den relativen Standardfehler des Stichprobenergebnisses "850 000 weibliche Erwerbstätige" ergibt sich somit der Wert $v_{x'} = 0,01 \cdot 2,7 \cdot 100 = 2,7\%$ oder absolut 23 000.

Übersicht 4: RELATIVER STANDARDFEHLER
 EINER 1% - MIKROZENSUS - ZÄHLBEZIRKSSTICHPROBE
 FÜR BUNDESERGEBNISSE

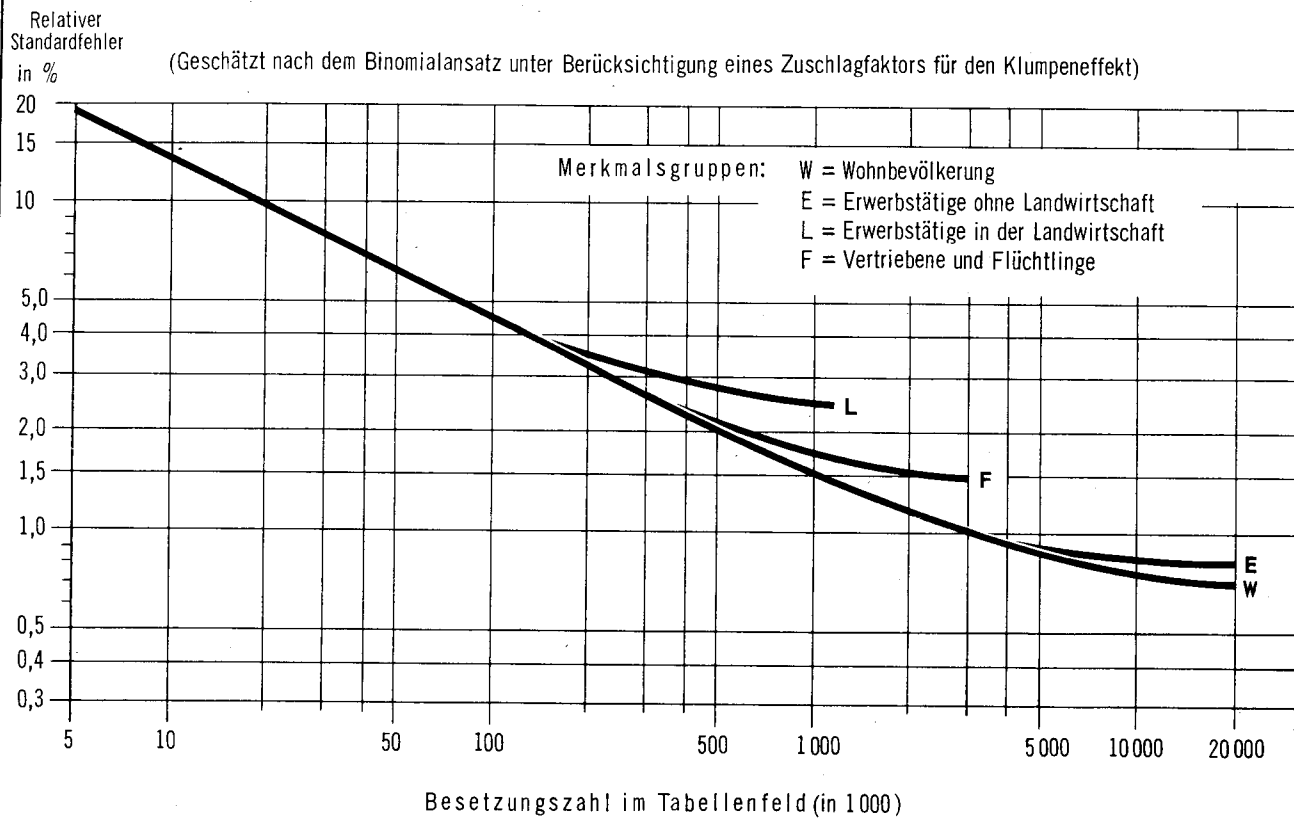

STAT. BUNDESAMT 9381

4.6 Ergebnisse der Fehlerrechnung zur 1 %-Mikrozensusstichprobe 1964 für das Bundesgebiet

| Merkmal | | | Relativer Standardfehler in % | Zuschlagsfaktor zum Binomialansatz | Merkmal | | | Relativer Standardfehler in % | Zuschlagsfaktor zum Binomialansatz | |
|---|------------------------------------|------------------------|---|---|--|--|-----------------------------------|-----------------------------------|------------------------------------|-----|
| Erwerbspersonen nach Altersgruppen | männlich | unter 15 Jahre | 6,3 | 2,1 | noch: Erwerbstätige nach Wi.-Ber. und Stellung im Beruf | Produzierendes Gewerbe | Selbständige | 1,7 | 1,3 | |
| | | 15 bis 19 " | 1,3 | 1,4 | | | Mith.Fam.-Angeh. 1) | 7,0 | 1,1 | |
| | | 20 " 24 " | 1,2 | 1,5 | | | Beamte, Angest. | 1,5 | 1,9 | |
| | | 25 " 39 " | 0,9 | 2,2 | | | Arbeiter 2) | 1,0 | 2,8 | |
| | | 40 " 64 " | 0,7 | 1,9 | | | Handel und Verkehr | Selbständige | 1,8 | 1,3 |
| | | 65 und älter zusammen | 1,6 | 1,3 | | | | Mith.Fam.-Angeh. 1) | 7,2 | 1,1 |
| | weiblich | unter 15 Jahre | 15,5 | 5,0 | | Sonstige Wirtschaftsbereiche (Dienstl.) | Beamte, Angest. | 1,7 | 1,8 | |
| | | 15 bis 19 " | 1,3 | 1,4 | | | Arbeiter 2) | 1,6 | 1,5 | |
| | | 20 " 24 " | 1,2 | 1,4 | | | weiblich Land- u. Forst-wirtsch. | Selbständige | 2,2 | 1,4 |
| | | 25 " 39 " | 1,1 | 1,8 | | | | Mith.Fam.-Angeh. 1) | 9,2 | 1,1 |
| | | 40 " 64 " | 0,9 | 1,8 | | | Beamte, Angest. | 1,6 | 2,0 | |
| | | 65 und älter zusammen | 2,4 | 1,4 | | | Arbeiter 2) | 1,8 | 1,4 | |
| insgesamt | 0,7 | 4,7 | Nichterwerbspersonen nach Altersgruppen | Produzierendes Gewerbe | Selbständige | 3,8 | 1,5 | | | |
| männlich | unter 15 Jahre | 1,0 | | | 2,7 | Mith.Fam.-Angeh. 1) | 2,4 | 2,8 | | |
| | 15 bis 19 " | 2,7 | | | 1,9 | Beamte, Angest. | 12,1 | 1,1 | | |
| | 20 " 24 " | 4,4 | | | 2,0 | Arbeiter 2) | 4,2 | 1,4 | | |
| | 25 " 39 " | 7,6 | | | 2,9 | Handel und Verkehr | Selbständige | 3,8 | 1,1 | |
| | 40 " 64 " | 1,9 | | | 1,6 | | Mith.Fam.-Angeh. 1) | 3,0 | 1,3 | |
| | 65 und älter zusammen | 1,0 | | 1,5 | Beamte, Angest. 1) | 1,5 | 1,3 | | | |
| weiblich | unter 15 Jahre | 1,0 | | 2,5 | Arbeiter 2) | 1,9 | 2,9 | | | |
| | 15 bis 19 " | 2,2 | | 1,6 | Erwerbstätige nach Wi.-Bereichen u. Altersgruppen | Wohnbevölker. nach Stellung zum Erwerbs-leben u. überwiegt. Lebensunter-halt | männlich erwerbstätig | überwieg. Lebensunter-halt durch: | | |
| | 20 " 24 " | 1,9 | | 1,4 | | | | Erwerbstätigkeit | 0,7 | 3,1 |
| | 25 " 39 " | 1,1 | | 2,0 | | | | Arbeitslosengeld | 33,2 | 1,7 |
| | 40 " 64 " | 0,8 | | 2,0 | | | | Rente u.dgl. | 2,4 | 1,2 |
| | 65 und älter zusammen | 0,9 | 1,9 | Angehörige | | | | 1,6 | 1,3 | |
| insgesamt | 0,7 | 4,0 | erwerbslos | Arbeitslosengeld | | | | 10,2 | 1,5 | |
| Erwerbstätige nach Wi.-Bereichen u. Altersgruppen | männlich Land- u. Forst-wirtschaft | unter 25 Jahre | 3,6 | 1,5 | Rente u.dgl. | 12,3 | 1,1 | | | |
| | | 25 bis 39 " | 2,7 | 1,7 | Angehörige | 10,3 | 1,1 | | | |
| | | 40 " 64 " | 2,4 | 1,9 | nicht erwerbstätig | Rente u.dgl. | 1,0 | 1,6 | | |
| | | 65 und älter zusammen | 3,0 | 1,4 | Angehörige | 0,9 | 2,5 | | | |
| | | Produzierendes Gewerbe | unter 25 Jahre | 1,2 | 1,6 | zusammen | Erwerbstätigkeit | 0,7 | 3,1 | |
| | | | 25 bis 39 " | 1,1 | 2,1 | | Arbeitslosengeld | 11,3 | 1,8 | |
| | 40 " 64 " | | 1,0 | 1,9 | Rente u.dgl. | | 0,9 | 1,6 | | |
| | 65 und älter zusammen | | 2,4 | 1,2 | Angehörige | | 0,9 | 2,6 | | |
| | Handel und Verkehr | | unter 25 Jahre | 1,8 | 1,2 | | weiblich erwerbstätig | überwieg. Lebensunter-halt durch: | | |
| | | | 25 bis 39 " | 1,6 | 1,5 | | | Erwerbstätigkeit | 0,8 | 2,6 |
| | | 40 " 64 " | 1,5 | 1,6 | Rente u.dgl. | 2,5 | | 1,3 | | |
| | | 65 und älter zusammen | 3,4 | 1,1 | Angehörige | 1,3 | | 1,5 | | |
| Sonstige Wirtschaftsbereiche (Dienstl.) | | unter 25 Jahre | 2,2 | 1,1 | erwerbslos | Arbeitslosengeld | | 9,9 | 1,2 | |
| | | 25 bis 39 " | 1,7 | 1,5 | | Rente u.dgl. | | 11,2 | 1,1 | |
| | 40 " 64 " | 1,4 | 1,7 | Angehörige | | 8,1 | 1,1 | | | |
| | 65 und älter zusammen | 3,2 | 1,1 | nicht erwerbstätig | | Rente u.dgl. | 0,9 | 1,9 | | |
| | alle Wirtschaftsbereiche | unter 25 Jahre | 0,7 | 3,2 | | Angehörige | 0,8 | 3,6 | | |
| | | 25 bis 39 " | 3,7 | 1,5 | | zusammen | Erwerbstätigkeit | 0,8 | 2,6 | |
| 40 " 64 " | | 2,6 | 1,7 | Arbeitslosengeld | 9,9 | | 1,2 | | | |
| 65 und älter zusammen | | 3,6 | 1,4 | Rente u.dgl. | 0,8 | | 1,9 | | | |
| weiblich Land- u. Forst-wirtschaft | | unter 25 Jahre | 1,9 | 1,8 | Angehörige | | 0,8 | 3,7 | | |
| | | 25 bis 39 " | 2,0 | 2,2 | männlich und weiblich zusammen | | überwieg. Lebensunter-halt durch: | | | |
| | 40 " 64 " | 1,4 | 1,5 | Erwerbstätigkeit | | | 0,7 | 4,3 | | |
| | 65 und älter zusammen | 5,2 | 1,5 | Arbeitslosengeld | | 8,6 | 1,7 | | | |
| | Handel und Verkehr | unter 25 Jahre | 1,6 | 1,3 | | Rente u.dgl. | 0,8 | 2,3 | | |
| | | 25 bis 39 " | 1,8 | 1,2 | | Angehörige | 0,8 | 5,0 | | |
| 40 " 64 " | | 1,5 | 1,3 | Erwerbstätige nach Wi.-Ber. und Stellung im Beruf | | männlich Land- u. Forst-wirtschaft | Selbständige | 2,4 | 2,2 | |
| 65 und älter zusammen | | 4,9 | 1,1 | | Mith.Fam.-Angeh. 1) | | 3,3 | 1,8 | | |
| Sonstige Wirtschaftsbereiche (Dienstl.) | | unter 25 Jahre | 1,7 | | 1,5 | | Beamte, Angest. | 8,6 | 1,4 | |
| | | 25 bis 39 " | 2,1 | | 1,8 | | Arbeiter 2) | 3,3 | 1,6 | |
| | 40 " 64 " | 1,4 | 1,5 | | | | | | | |
| | 65 und älter zusammen | 4,6 | 1,2 | | | | | | | |
| | alle Wirtschaftsbereiche | unter 25 Jahre | 1,3 | 2,2 | | | | | | |
| | | 25 bis 39 " | 0,8 | 2,8 | | | | | | |

1) Einschl. Auszubildende in anerkannten kaufmännischen und technischen Ausbildungsberufen.
 2) Einschl. Auszubildende in anerkannten gewerblichen Ausbildungsberufen.

5 Schematische Darstellung des Auswahlplans zum Mikrozensus 1972

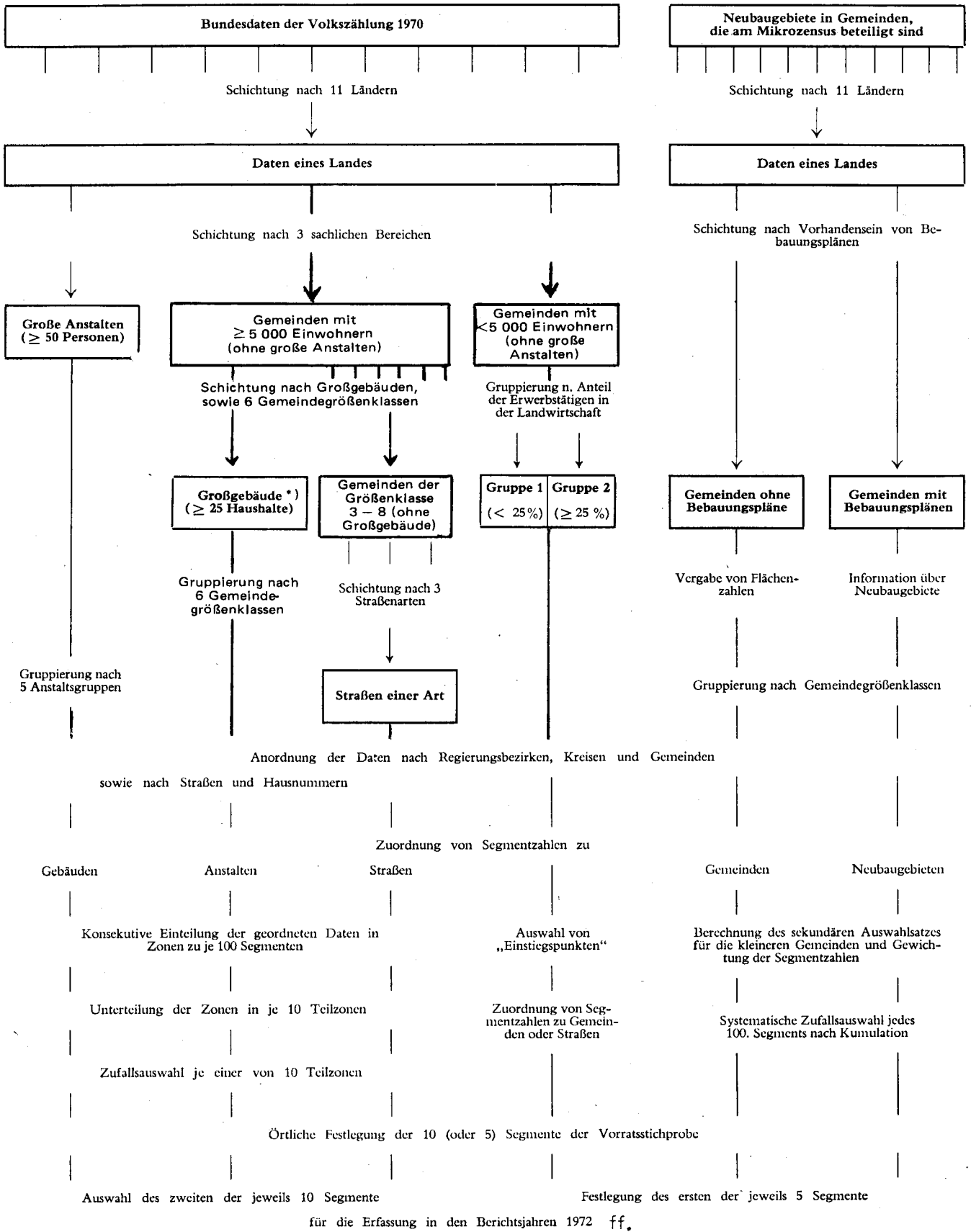

*) Ohne Trennung nach Gemeindegrößenklassen.

6 Erwerbstätigkeit im April 1979

Ergebnis des Mikrozensus

Vorbemerkung

Der Mikrozensus als repräsentative Stichprobe über die Bevölkerung und das Erwerbsleben wird jährlich mit einem Auswahlatz von 1% durchgeführt. Auf der 1975 novellierten gesetzlichen Grundlage¹⁾ wurden in diesem Rahmen für die Berichtswoche vom 23. bis 29. April 1979 erneut Angaben über die Bevölkerung (Alter, Geschlecht, Familienstand usw.) sowie über Umfang und Struktur der Erwerbstätigkeit ermittelt²⁾. Im folgenden werden die ersten Ergebnisse aus dieser Stichprobenerhebung dargestellt sowie auf die Veränderungen im Vergleich zur Befragung von 1978 eingegangen. Zur Verdeutlichung der Gesamtsituation werden auch Ergebnisse über Ausländer, soweit sie in der Befragung ermittelt worden sind, herangezogen.

Bei der Würdigung der im folgenden dargestellten Ergebnisse ist der durch den Stichprobenfehler bestimmte

Unsicherheitsbereich (Zufallsschwankungen) der Ergebnisse zu beachten³⁾.

Zahl der Erwerbstätigen über, Zahl der Erwerbslosen unter dem Stand vom April 1978

Aus dem in Tabelle 1 enthaltenen Gesamtergebnis über die Beteiligung der Bevölkerung am Erwerbsleben lassen sich im Vergleich zu den Ergebnissen der Mikrozensus-Erhebung von 1978 folgende Veränderungen erkennen:

Die Wohnbevölkerung vom April 1979 mit rd. 61,3 Mill. hat sich gegenüber dem Vorjahresstand mit ebenfalls rd. 61,3 Mill. insgesamt praktisch nicht verändert. Die in den vorangegangenen Jahren festzustellende Abnahme der Wohnbevölkerung, die z. B. im Beobachtungszeitraum vom April 1977 zum April 1978 rd. 99 000 Personen (oder -0,2%) betragen hatte⁴⁾, hat sich damit im April 1979 nicht fortgesetzt. Daß die Wohnbevölkerung zwischen April 1978 und April 1979 praktisch unverändert blieb, ergab sich aus einem Überschuß der Gestorbenen über die Geborenen vom Mai 1978 zum April 1979 von rd. 143 000

1) Gesetz über die Durchführung einer Repräsentativstatistik der Bevölkerung und des Erwerbslebens (Mikrozensus) vom 15. 7. 1975, BGBl. I S. 1909. — 2) Das Berichtswochenkonzept (d. h. die Einbeziehung aller in der Berichtswoche bestehenden Erwerbstätigkeiten, auch der in dieser Zeit begonnenen und/oder beendeten) sowie die Anpassung der bei der Erhebung ermittelten Daten an die Eckzahlen der (mit zunehmendem Abstand zur letzten Volkszählung unsicherer werdenden und erfahrungsgemäß überhöhten) Bevölkerungsfortschreibung führen neben anderen Gründen dazu, daß die Gesamtzahl der Erwerbstätigen nach dem Mikrozensus jeweils über der aus allen verfügbaren statistischen Quellen ermittelten durchschnittlichen Erwerbstätigenzahl des zweiten Vierteljahres bzw. des Jahres liegt. Siehe „Entwicklung der Erwerbstätigkeit 1978“ in WiSta 4/1979, S. 254 ff.

3) Da der relative Standardfehler für hochgerechnete Besetzungszahlen unter 5 000 (1%-Erhebung), d. h. für weniger als 50 Personen oder Fälle in der Stichprobe, für alle Merkmalsgruppen über ± 20% hinausgeht, werden diese Ergebnisse wegen ihres geringen Aussagewertes nicht ausgewiesen und durch einen Schrägstrich (/) ersetzt. Siehe auch „Fehlerrechnung zur 1%-Mikrozensus-Stichprobe“, S. 12. — 4) Siehe „Erwerbstätigkeit im April 1978“ in WiSta 3/1979, S. 181 ff.

Tabelle 1: Wohnbevölkerung — Deutsche und Ausländer — nach Beteiligung am Erwerbsleben
Ergebnisse des Mikrozensus April 1978 und April 1979

| Beteiligung am Erwerbsleben | | April 1978 | | | April 1979 | | | April 1979 gegenüber April 1978 | | | | | |
|-----------------------------|---------------|------------|----------|----------|------------|----------|----------|---------------------------------|----------|----------|-----------|----------|----------|
| | | Insgesamt | Männlich | Weiblich | Insgesamt | Männlich | Weiblich | Insgesamt | Männlich | Weiblich | Insgesamt | Männlich | Weiblich |
| 1 000 | | | | | | | | | | | | | |
| % | | | | | | | | | | | | | |
| Deutsche | | | | | | | | | | | | | |
| Erwerbspersonen | Erwerbstätige | 23 994 | 14 931 | 9 063 | 24 307 | 15 078 | 9 228 | + 313 | + 147 | + 165 | + 1,3 | + 1,0 | + 1,8 |
| | Erwerbslose | 827 | 409 | 418 | 754 | 345 | 409 | - 73 | - 64 | - 9 | - 8,8 | - 15,7 | - 2,0 |
| | zusammen ... | 24 821 | 15 340 | 9 481 | 25 061 | 15 423 | 9 638 | + 240 | + 83 | + 157 | + 1,0 | + 0,5 | + 1,7 |
| Nichterwerbspersonen | | 32 573 | 11 666 | 20 907 | 32 193 | 11 527 | 20 666 | - 380 | - 139 | - 241 | - 1,2 | - 1,2 | - 1,2 |
| Wohnbevölkerung | | 57 394 | 27 006 | 30 387 | 57 254 | 26 951 | 30 303 | - 140 | - 56 | - 84 | - 0,2 | - 0,2 | - 0,3 |
| Ausländer | | | | | | | | | | | | | |
| Erwerbspersonen | Erwerbstätige | 2 027 | 1 395 | 632 | 2 040 | 1 408 | 632 | + 13 | + 13 | - | + 0,6 | + 0,9 | - |
| | Erwerbslose | 104 | 57 | 47 | 98 | 52 | 45 | - 6 | - 5 | / | - 6,2 | - 9,2 | / |
| | zusammen ... | 2 131 | 1 453 | 679 | 2 138 | 1 460 | 677 | + 7 | + 8 | / | + 0,3 | + 0,5 | / |
| Nichterwerbspersonen | | 1 796 | 746 | 1 050 | 1 924 | 810 | 1 114 | + 128 | + 64 | + 65 | + 7,1 | + 8,5 | + 6,2 |
| Wohnbevölkerung | | 3 927 | 2 199 | 1 728 | 4 062 | 2 270 | 1 792 | + 135 | + 71 | + 64 | + 3,4 | + 3,2 | + 3,7 |
| Insgesamt | | | | | | | | | | | | | |
| Erwerbspersonen | Erwerbstätige | 26 021 | 16 326 | 9 695 | 26 347 | 16 487 | 9 860 | + 326 | + 160 | + 165 | + 1,3 | + 1,0 | + 1,7 |
| | Erwerbslose | 931 | 467 | 464 | 852 | 397 | 455 | - 79 | - 69 | - 10 | - 8,5 | - 14,9 | - 2,1 |
| | zusammen ... | 26 952 | 16 793 | 10 159 | 27 199 | 16 884 | 10 315 | + 247 | + 91 | + 156 | + 0,9 | + 0,5 | + 1,5 |
| Nichterwerbspersonen | | 34 369 | 12 413 | 21 956 | 34 117 | 12 337 | 21 780 | - 252 | - 76 | - 176 | - 0,7 | - 0,6 | - 0,8 |
| Wohnbevölkerung | | 61 321 | 29 205 | 32 115 | 61 315 | 29 221 | 32 095 | - 5 | + 15 | - 21 | - 0,0 | + 0,1 | - 0,1 |

Personen, dem ein positiver Auswanderungssaldo im gleichen Zeitraum von rd. 140 000 Personen gegenüberstand.

Beim Vergleich der Zahl der Erwerbstätigen ergibt sich im April 1979 gegenüber April 1978 eine um rd. 326 000 oder 1,3 % höhere Gesamtzahl. In der gleichen Zeit hat die Erwerbslosenzahl relativ stark abgenommen, und zwar um rd. 79 000 oder 8,5 %. Die bereits aus den Ergebnissen der Mikrozensus-Erhebungen vom April 1976 und 1977 erkennbare Tendenz der Zunahme der Erwerbstätigenzahl bei gleichzeitiger Abnahme der Zahl der Erwerbslosen hat sich demzufolge auch zwischen April 1978 und April 1979 fortgesetzt.

In der Gliederung nach dem Geschlecht der Erwerbstätigen ergab sich im April 1979 eine Erhöhung von rd. 160 000 (oder 1,0 %) bei den Männern und rd. 165 000 (oder 1,7 %) bei den Frauen gegenüber dem April 1978.

Der relativ niedrigere Stand der Erwerbslosenzahl im April 1979 gegenüber dem Vorjahr ergibt sich — in der Gliederung nach dem Geschlecht — überwiegend aus einem Rückgang der Zahl der erwerbslosen Männer, und zwar um rd. 69 000 (oder 14,9 %), während bei den erwerbslosen Frauen im April 1979 nur rd. 10 000 (oder 2,1 %) weniger zu verzeichnen waren als im April 1978. Diese saldenmäßige Betrachtung läßt allerdings keine Aussage über die im ganzen Jahr erfolgten Veränderungen bei den Erwerbslosen zu. So sind z. B. nach den Angaben der Bundesanstalt für Arbeit, Nürnberg, vom Mai 1978 bis zum April 1979 für die Frauen 578 507 und für die Männer 1 539 039 Arbeitsvermittlungen erfolgt⁵⁾.

Die Zahl der Ausländer in der Wohnbevölkerung hat im April 1979 gegenüber dem Vorjahr erneut zugenommen. Die Zunahme — um rd. 135 000 Personen (oder 3,4 %) — ist überwiegend auf die Zunahme ausländischer Nichterwerbspersonen zurückzuführen (+ 128 000 oder + 7,1 %). Der Zugang verteilt sich — von der Geschlechterrelation her — im April 1979 absolut gleichmäßig auf ausländische Männer und Frauen.

Erwerbsquote der 60- bis unter 65jährigen Männer weiter rückläufig

Wie auch im Beobachtungszeitraum 1977/78 ergab sich für den Vergleich April 1978 und April 1979 wiederum eine leichte Erhöhung der Gesamterwerbsquote, und zwar auf 44,4 %. Die Quote hatte im April 1978 noch bei 44,0 % gelegen. Dies ist überwiegend auf die relativ starke Zu-

⁵⁾ Siehe Amtliche Nachrichten der Bundesanstalt für Arbeit. Beim Vergleich der Zahl der „Erwerbslosen“ mit den Ergebnissen der Arbeitslosenstatistik der Bundesanstalt für Arbeit ist u. a. zu berücksichtigen, daß ein Teil der „Arbeitslosen“ noch geringfügig gesetzlich erlaubte „Nebentätigkeiten“ ausübt und deshalb im Mikrozensus im Sinne des Erwerbskonzeptes nicht zu den Erwerbslosen, sondern zu den Erwerbstätigen gerechnet wird. Andererseits ist der Begriff der Erwerbslosen umfassender als der der Arbeitslosen, da er auch nicht beim Arbeitsamt gemeldete nichterwerbstätige Arbeitssuchende beinhaltet.

Schaubild 1

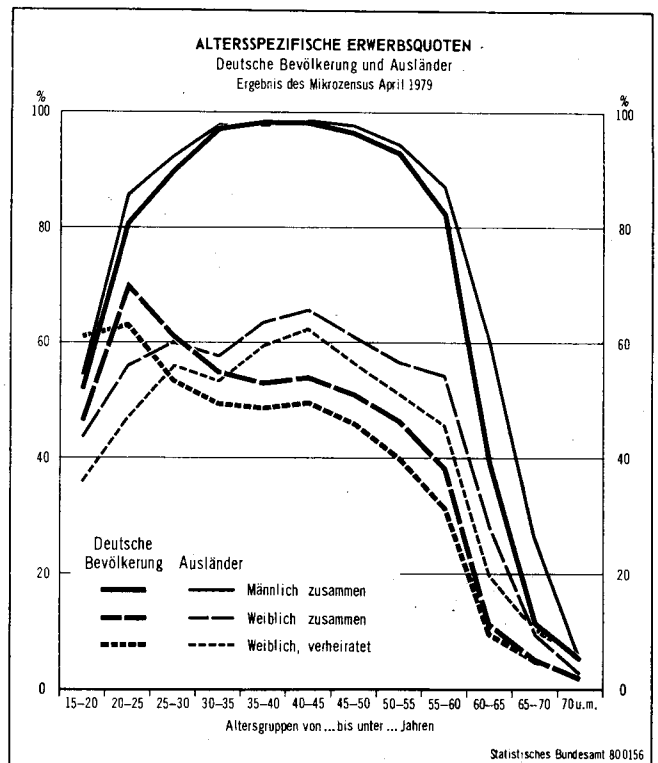

nahme der Zahl der Erwerbspersonen zurückzuführen, der jedoch eine — wenn auch nur leichte — Abnahme der Wohnbevölkerung gegenüberstand.

Bei der Betrachtung des Anteils der Erwerbspersonen, d. h. der Erwerbstätigen und Erwerbslosen im April 1979 an der Wohnbevölkerung (siehe Tabelle 2) ergaben sich im Vergleich zum April 1978 sowohl bei den Männern als auch bei den Frauen einige bemerkenswerte Veränderungen. So lag die Gesamterwerbsquote bei den männlichen Personen im April 1979 bei 57,8 % (April 1978: 57,5 %) und bei den weiblichen Personen bei 32,1 % (April 1978: 31,6 %). Weitere und differenziertere Aufschlüsse über die Erwerbsbeteiligung der Bevölkerung ergeben sich aus den geschlechts- und altersspezifischen Erwerbsquoten, wie sie in Tabelle 2 dargestellt sind. Auffallend hierbei ist, daß in den Altersgruppen ab 20 bis unter 60 Jahre in den Erwerbsquoten sowohl der Männer als auch der Frauen im Vergleich der Jahre 1978 und 1979 nur geringfügige Veränderungen eingetreten sind. Demgegenüber ergaben die Erwerbsquoten der 15- bis unter 20jährigen Männer und Frauen im April 1979 mit 52,0 % (Männer) und 46,2 % (Frauen) einen deutlich höheren Stand als im April 1978 (Männer: 50,6 %, Frauen: 44,1 %). Die Erwerbsbeteiligung

Tabelle 2: Anteil der Erwerbspersonen an 100 Männern bzw. Frauen der jeweiligen Altersgruppen (Erwerbsquoten)
Ergebnisse des Mikrozensus April 1978 und April 1979

| Alter von ... bis unter ... Jahren | Männlich | | Weiblich | | | | | | | | | |
|------------------------------------|----------|------|----------|------|-------|------|-------------|------|-----------|------|------------|------|
| | | | zusammen | | ledig | | verheiratet | | verwitwet | | geschieden | |
| | 1978 | 1979 | 1978 | 1979 | 1978 | 1979 | 1978 | 1979 | 1978 | 1979 | 1978 | 1979 |
| 15—20 | 50,6 | 52,0 | 44,1 | 46,2 | 43,6 | 45,7 | 54,5 | 56,1 | / | — | / | / |
| 20—25 | 80,9 | 81,1 | 69,8 | 69,2 | 75,9 | 75,5 | 62,6 | 61,1 | / | / | 76,3 | 82,8 |
| 25—30 | 90,6 | 90,2 | 60,3 | 60,8 | 85,2 | 84,9 | 53,1 | 53,8 | 64,3 | 64,9 | 83,5 | 82,8 |
| 30—35 | 97,3 | 97,3 | 53,8 | 55,0 | 88,3 | 88,8 | 48,8 | 49,8 | 56,3 | 60,3 | 82,5 | 84,4 |
| 35—40 | 98,3 | 98,3 | 53,1 | 53,6 | 88,4 | 88,3 | 48,9 | 49,4 | 58,9 | 57,5 | 82,0 | 81,3 |
| 40—45 | 97,9 | 98,1 | 53,2 | 54,4 | 88,1 | 89,0 | 48,8 | 50,0 | 58,9 | 63,9 | 83,1 | 85,9 |
| 45—50 | 96,7 | 96,6 | 50,4 | 51,3 | 88,2 | 88,5 | 45,5 | 46,4 | 56,7 | 53,1 | 81,2 | 82,3 |
| 50—55 | 93,2 | 92,9 | 46,2 | 46,7 | 85,1 | 85,4 | 39,8 | 40,3 | 50,2 | 49,5 | 79,5 | 80,8 |
| 55—60 | 83,8 | 82,3 | 38,9 | 38,4 | 76,7 | 77,1 | 32,2 | 31,4 | 37,7 | 37,5 | 73,1 | 69,7 |
| 60—65 | 43,1 | 39,5 | 12,2 | 11,4 | 24,3 | 24,3 | 10,2 | 9,6 | 11,0 | 9,9 | 23,9 | 21,2 |
| zusammen (15—65) | 84,5 | 84,5 | 49,0 | 49,7 | 61,5 | 62,4 | 44,7 | 45,2 | 32,5 | 32,5 | 75,6 | 76,5 |
| 65—70 | 12,4 | 11,7 | 5,5 | 5,2 | 11,5 | 11,5 | 5,1 | 4,8 | 4,5 | 4,2 | 8,9 | 7,8 |
| 70—75 | 7,7 | 6,9 | 3,3 | 2,9 | 6,3 | 7,3 | 3,2 | 2,9 | 2,7 | 2,1 | / | / |
| 75 und mehr | 4,2 | 3,8 | 1,4 | 1,3 | 3,0 | 3,3 | 1,5 | 1,5 | 1,2 | 1,0 | / | / |
| zusammen (15 und mehr) | 72,9 | 72,8 | 38,7 | 39,2 | 55,4 | 56,6 | 39,8 | 40,1 | 11,1 | 10,5 | 62,3 | 63,5 |
| Insgesamt ¹⁾ | 57,5 | 57,8 | 31,6 | 32,1 | 26,4 | 27,5 | 39,8 | 40,1 | 11,1 | 10,5 | 62,3 | 63,5 |

¹⁾ Die „Insgesamt-Quoten“ zeigen die Anteile der Erwerbspersonen an der gesamten Wohnbevölkerung entsprechenden Geschlechts und Familienstands.

der Jugendlichen ist damit nach langjährigem, durch verlängerte schulische Ausbildung bedingten Rückgang erstmals gestiegen. Inwieweit sich hierbei die noch im April 1978 beschriebenen Schwierigkeiten dieser Altersgruppe bei der Arbeitsplatz- bzw. Ausbildungsplatzsuche für eine praktische Berufsausbildung⁶⁾ im April 1979 verbessert haben, müßte im einzelnen noch geprüft werden.

Besonders hinzuweisen ist auf den im April 1979 zu beobachtenden Rückgang der Erwerbsquote bei den 60- bis unter 65jährigen Männern, und zwar von 43,1 % im April 1978 auf 39,5 % im April 1979. Anhand der Ergebnisse des Mikrozensus allein kann allerdings nicht im einzelnen gesagt werden, ob es sich hierbei überwiegend um die Ausnutzung der flexiblen Altersgrenze für Erwerbstätige oder um die Inanspruchnahme des vorgezogenen Altersruhegeldes für längerfristig Erwerbslose dieser Altersgruppe handelt.

Erwerbslosenquote im April 1979 bei 3,6 %

Im April 1979 wurden insgesamt 852 000 Erwerbslose ermittelt (siehe Tabelle 3), darunter 98 000 (oder 11,4 %) Ausländer. Die Gesamtzahl der Erwerbslosen ist damit per Saldo gegenüber der vom April 1978 (931 000 Personen) weiter zurückgegangen.

Die Erwerbslosenquote, die als Anteil der Erwerbslosen an den abhängigen Erwerbspersonen berechnet wird, belief sich im April 1979 auf 3,6 %. Sie lag damit erneut niedriger als ein Jahr zuvor. Bereits im Vergleich der Zeitpunkte April 1977 und April 1978 hatte diese Quote von 4,1 auf 3,9 % abgenommen⁷⁾. Während die Erwerbslosenquote der Männer im April 1979 von 3,1 auf 2,7 % fiel, verringerte sich die Quote bei den Frauen im April 1979 nur von 5,3 auf 5,1 %. Im Hinblick auf das Problem der Jugendarbeitslosigkeit ist die Erwerbslosenquote der 15- bis unter 20jährigen Jugendlichen von besonderem Interesse. Wie aus den Ergebnissen des Mikrozensus hervorgeht, lag die Erwerbslosenquote der 15- bis unter 20jährigen Jugendlichen im April 1979 mit 5,5 % zwar immer noch erheblich über dem Durchschnitt, sie hat sich aber gegenüber April 1978, als diese Quote noch bei 6,5 % lag, verringert.

Fast 10 Millionen erwerbstätige Frauen

Einen der Schwerpunkte der jährlichen Mikrozensus-Erhebungen bildet die Untersuchung des Umfangs und der Struktur der Erwerbstätigkeit. Es wurde bereits darauf hingewiesen, daß der Umfang der Erwerbstätigkeit im April 1979 um rd. 326 000 oder 1,3 % über dem Stand vom April 1978 lag. In Tabelle 4 ist die Struktur der Erwerbstätigkeit in wirtschaftsfachlicher Gliederung (Wirtschaftsabteilungen) und nach der Stellung im Beruf dargestellt. Die höhere Gesamtzahl der Erwerbstätigen im April 1979 gegenüber April 1978 läßt sich danach auf die Zunahme der Zahl der Erwerbstätigen in fast allen Wirtschaftsabteilungen zurückführen. Hierbei fielen die Zunahmen im „Baugewerbe“ mit 5 % (oder rd. 89 000 Erwerbstätigen), in

⁶⁾ Siehe WiSta 3/1979, S. 184. — ⁷⁾ Siehe WiSta 3/1979, S. 183.

Tabelle 4: Erwerbstätige nach Wirtschaftsabteilungen und Stellung im Beruf

Ergebnis des Mikrozensus April 1979

| Wirtschaftsabteilung Stellung im Beruf | 1979 | | | April 1979 gegenüber April 1978 ¹⁾ | | |
|--|-----------|----------|----------|--|----------|----------|
| | Insgesamt | Männlich | Weiblich | Insgesamt | Männlich | Weiblich |
| | 1 000 | | | % | | |
| Land- und Forstwirtschaft, Tierhaltung und Fischerei | 1 441 | 718 | 723 | - 5,9 | - 4,6 | - 7,1 |
| Energiewirtschaft und Wasserversorgung, Bergbau | 517 | 468 | 49 | / | / | / |
| Verarbeitendes Gewerbe (ohne Baugewerbe) | 9 473 | 6 787 | 2 687 | + 0,9 | + 0,9 | + 1,0 |
| Baugewerbe | 1 832 | 1 724 | 158 | + 5,0 | + 4,7 | + 7,8 |
| Handel | 3 154 | 1 386 | 1 769 | + 0,9 | - 1,2 | + 2,7 |
| Verkehr und Nachrichtenübermittlung | 1 528 | 1 217 | 311 | + 0,3 | - 0,8 | + 4,9 |
| Kreditinstitute und Versicherungsgewerbe | 840 | 438 | 403 | + 2,4 | + 2,4 | + 2,5 |
| Dienstleistungen, soweit anderweitig nicht genannt | 4 374 | 1 660 | 2 714 | + 3,9 | + 3,0 | + 4,5 |
| Organisationen ohne Erwerbscharakter und Private Haushalte | 466 | 164 | 302 | - 2,6 | / | - 4,1 |
| Gebietskörperschaften und Sozialversicherung | 2 672 | 1 925 | 747 | + 1,1 | + 1,2 | + 0,7 |
| Insgesamt | 26 347 | 16 487 | 9 860 | + 1,3 | + 1,0 | + 1,7 |
| Selbständige | 2 339 | 1 830 | 509 | + 2,1 | + 1,2 | + 5,4 |
| Mithelfende Familienangehörige | 943 | 120 | 823 | -10,2 | -18,1 | - 8,9 |
| Beamte | 2 265 | 1 873 | 392 | / | - 0,5 | + 1,7 |
| Angestellte ²⁾ | 9 666 | 4 649 | 5 017 | + 2,9 | + 2,4 | + 3,3 |
| Arbeiter ³⁾ | 11 134 | 8 014 | 3 120 | + 1,1 | + 0,8 | + 1,7 |

¹⁾ Die diesen Veränderungswerten zugrunde liegenden Ergebnisse für April 1978 wurden - ausgehend von den bisher veröffentlichten Ergebnissen - unter Berücksichtigung der ab 1979 vorgenommenen Aufteilung der „Ohne Angabe-Fälle“ auf die Wirtschaftszweige geschätzt. — ²⁾ Einschl. Auszubildende in anerkannten kaufmännischen und technischen Ausbildungsberufen. — ³⁾ Einschl. Auszubildende in anerkannten gewerblichen Ausbildungsberufen.

der Wirtschaftsabteilung „Kreditinstitute und Versicherungsgewerbe“ mit 2,4 % (oder 20 000 Erwerbstätigen) und in den „Dienstleistungen, soweit anderweitig nicht genannt“, mit 3,9 % (oder 165 000 Erwerbstätigen) besonders hoch aus. Bei der auffallend hohen Zunahme der Zahl der Erwerbstätigen im Baugewerbe im April 1979 gegenüber 1978 sollte jedoch berücksichtigt werden, daß im Mikrozensus alle in der Berichtswoche begonnenen und beendeten Tätigkeiten — einschließlich Aushilfs- und Teilzeittätigkeiten, die gerade im Baugewerbe im Frühjahr bedeutsam sein dürften — einbezogen werden.

Der seit Jahren beobachtete Rückgang der Erwerbstätigenzahl in der „Land- und Forstwirtschaft, Tierhaltung und Fischerei“ setzte sich auch zwischen April 1978 und 1979 fort. So betrug die Gesamtzahl der in dieser Wirtschaftsabteilung Erwerbstätigen noch rd. 1,4 Mill. Personen und lag damit um 5,9 % (oder 90 000 Erwerbstätige) unter dem Stand vom April 1978.

Im Hinblick auf die Zuordnung der Erwerbstätigen nach der sogenannten „Stellung im Beruf“ ergaben sich im April 1979 gegenüber dem Vorjahr einige Veränderungen, die teilweise in der gleichen Richtung, teilweise

Tabelle 3: Erwerbslose sowie Anteil der Erwerbslosen an 100 Personen der abhängigen Erwerbspersonen der jeweiligen Altersgruppen (Erwerbslosenquoten)

Ergebnisse des Mikrozensus April 1978 und April 1979

| Alter von ... bis unter ... Jahren | Insgesamt | | Männlich | | Weiblich | | | | |
|---------------------------------------|-------------|-------------------|-------------|-------------------|-------------|-------------------|-------|-----|-----|
| | Erwerbslose | Erwerbslosenquote | Erwerbslose | Erwerbslosenquote | Erwerbslose | Erwerbslosenquote | | | |
| | 1979 | | 1978 | | 1979 | | 1978 | | |
| | 1 000 | % | 1 000 | % | 1 000 | % | 1 000 | % | |
| 15—20 | 135 | 5,5 | 6,5 | 55 | 4,0 | 5,3 | 81 | 7,1 | 8,1 |
| 20—25 | 125 | 4,1 | 4,9 | 52 | 3,1 | 4,1 | 73 | 5,3 | 5,9 |
| 25—35 | 208 | 3,9 | 4,1 | 95 | 2,8 | 3,2 | 114 | 5,6 | 5,6 |
| 35—45 | 165 | 2,7 | 3,0 | 85 | 2,0 | 2,5 | 80 | 3,9 | 4,2 |
| 45—55 | 122 | 2,7 | 3,0 | 61 | 2,0 | 2,5 | 62 | 3,9 | 4,0 |
| 55—60 | 74 | 4,4 | 4,1 | 37 | 3,6 | 3,2 | 37 | 5,6 | 5,4 |
| 60—65 | 16 | 4,6 | 3,8 | 11 | 4,1 | 3,8 | 6 | 5,7 | / |
| 65 und mehr | / | / | / | / | / | / | / | / | / |
| Insgesamt | 852 | 3,6 | 3,9 | 397 | 2,7 | 3,1 | 455 | 5,1 | 5,3 |
| dar.: Ausländer | 98 | 4,8 | 5,1 | 52 | 3,8 | 4,1 | 45 | 7,0 | 7,1 |

Schaubild 2

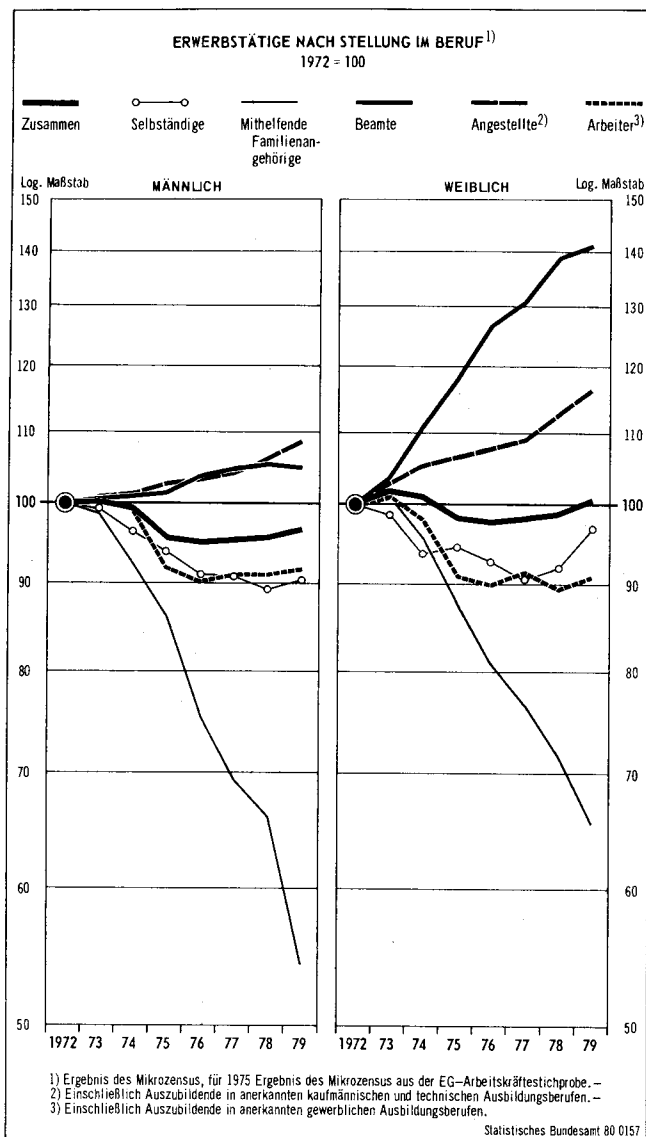

aber auch entgegengesetzt den Veränderungen früherer Jahre verliefen. So lag die Gesamtzahl der Angestellten im April 1979 um 2,9 % (oder 271 000 Personen) höher als ein Jahr zuvor und belief sich auf 9,7 Mill. (April 1978: 9,4 Mill.). Aber auch bei den Arbeitern war eine Zunahme im April 1979 gegenüber April 1978 zu beobachten (+ 120 000 oder + 1,1 %). Die Zahl der Beamten betrug im April 1979 rd. 2,3 Mill. Sie hat sich gegenüber dem Vorjahr insgesamt kaum verändert. Bei den männlichen Beamten war ein Rückgang von rd. 10 000 (oder - 0,5 %) zu beobachten, dem jedoch eine Zunahme bei den weiblichen Beamten von rd. 7 000 (oder + 1,7 %) gegenüberstand. Der noch im Vergleich 1977/78 erkennbare Rückgang der Zahl der Selbständigen ist im Vergleichszeitraum 1978/79 nicht mehr zu beobachten. Die Gesamtzahl der Selbständigen betrug im April 1979 rd. 2,3 Mill. Personen und lag damit erstmals wieder über dem Stand vom Vorjahr (+ 2,1 % oder + 48 000). Bei den Mithelfenden Familienangehörigen lag die Gesamtzahl im April 1979 um rd. 107 000 (oder - 10,2 %) niedriger als im April 1978.

Bei der Untergliederung der Erwerbstätigen nach der Stellung im Beruf und nach dem Geschlecht zeigt sich, daß die Frauen an der Zunahme der Zahl der Erwerbstätigen anteilmäßig teilweise stärker beteiligt waren als die Männer. So waren im April 1979 knapp 10 Mill. Frauen gegenüber 9,7 Mill. im April 1978 erwerbstätig. Absolut und relativ am stärksten zugenommen hat in diesem Zusammenhang mit 3,3 % oder rd. 161 000 Personen die Zahl der weiblichen Angestellten (siehe auch Schaubild 2).

Wochenarbeitszeit im April 1979 durchschnittlich unter 40 Stunden

Für die Berichtswoche vom 24. bis 30. April 1978 gaben die Erwerbstätigen — bei mehreren Erwerbstätigkeiten in der vorwiegenden (ersten) Erwerbstätigkeit — eine durchschnittlich geleistete Wochenarbeitszeit von 40 Stunden an. Ein Jahr später, in der Berichtswoche vom 23. bis 29. April 1979, betrug die durchschnittliche Wochenarbeitszeit nach der Selbsteinstufung der Befragten nur noch 39,6 Stunden (siehe Tabelle 5). Damit hat sich der schon in früheren Jahren beobachtete Trend zur Reduzierung der tatsächlich geleisteten Arbeitszeit⁸⁾, der mit den Ergebnissen des Mikrozensus vom April 1978 unterbrochen schien⁹⁾, im April 1979 fortgesetzt. Wie aus der Tabelle 5, in der die Erwerbstätigen nach der Stellung im Beruf (gekürzte Form) und Wirtschaftsbereichen sowie nach der durchschnittlich in der vorwiegenden Erwerbstätigkeit geleisteten Wochenarbeitszeit dargestellt sind, hervorgeht, war insbesondere im Dienstleistungsbereich die wöchentliche Arbeitszeit unterdurchschnittlich. Dies ist u. a. auf die in diesem Bereich relativ stark verbreitete Teilzeitarbeit zurückzuführen. Demgegenüber gaben die Erwerbstätigen in der „Land- und Forstwirtschaft, Tierhaltung und Fischerei“ im April 1979 eine durchschnittliche Wochenarbeitszeit von 49,7 Stunden an. Sie lagen damit erheblich über dem Durchschnitt. Hierbei wirkt sich die hohe wöchentliche Arbeitsstundenzahl der Selbständigen in diesem Wirtschaftsbereich aus, die ihre durchschnittliche Wochenarbeitszeit im April 1979 mit 60,7 Stunden angaben.

Zahl der Tätigkeitsfälle stärker gestiegen als die Arbeitsmenge

Die Gesamtarbeitsmenge, ausgedrückt durch die in der Berichtswoche vom 23. bis 29. April 1979 geleisteten Arbeitsstunden, hat sich gegenüber 1978 kaum (+ 0,3 %), die Tätigkeitsfälle als Summe der ersten und zweiten Tätigkeiten haben sich dagegen um 1,3 % erhöht (s. Tab. 6, S. 22). Nur bei der „Land- und Forstwirtschaft, Tierhaltung und Fischerei“ lagen auch in der Berichtswoche des Mikrozensus von 1979 sowohl die Gesamtarbeitsmenge (- 6,8 %) als auch die Tätigkeitsfälle (- 4,8 %) niedriger als ein Jahr zuvor.

Für die Berichtswoche vom 23. bis 29. April 1979 haben 455 000 Erwerbstätige neben ihrer ersten Erwerbstätigkeit noch eine zweite laufend ausgeübte Erwerbstätigkeit angegeben. Rund zwei Drittel dieser „Nebentätigkeiten“ (rd. 293 000) wurden in der „Land- und Forstwirtschaft“ ausgeübt.

Fast 50 % der erwerbstätigen Frauen mit weniger als 1 000 DM netto im Monat

In den jährlichen Mikrozensusserhebungen wird auch das Einkommen, und zwar das Nettoeinkommen aus allen Quellen — also nicht nur das Nettoeinkommen aus der ausgeübten beruflichen Tätigkeit —, ermittelt. Das Ziel dieser Einkommensermittlung ist weniger der Nachweis von Einkommensschichtungen für die gesamte Bevölkerung oder die Erwerbstätigen, als vielmehr eine die anderen sozio-ökonomischen Merkmale ergänzende Untergliederung der abhängigen Erwerbstätigen, insbesondere der Arbeiter und Angestellten. Obwohl der Aussagewert von Selbsteinstufungen der Befragten in vorgegebene Einkommensgruppen — wie es in den Mikrozensusserhebun-

⁸⁾ Arbeitsbereitschaft und Überstunden zählen zur geleisteten Arbeitszeit. Andererseits führen Arbeitsausfälle infolge Krankheit, Urlaub u. a. dazu, daß die tatsächliche Arbeitszeit in der Berichtswoche niedriger liegt als die normalerweise in einer Woche geleistete Arbeitszeit, die z. B. bei den Arbeitnehmern meist der tarifvertraglich festgelegten Wochenstundenzahl entspricht. Von der Definition her ist bei den Arbeitszeitfeststellungen die für den eigenen Haushalt aufgewendete Arbeitszeit auszuschließen. Bei den weiblichen Selbständigen und den Mithelfenden Familienangehörigen in der Land- und Forstwirtschaft ist wegen der in diesem Bereich sehr engen Verflechtung von Betrieb und Haushalt anzunehmen, daß der angestrebte Ausschluß für Hausarbeitszeit nicht immer vollständig erreicht worden ist.

⁹⁾ Siehe WiSta 3/1979, S. 186.

Tabelle 5: Durchschnittlich in der vorwiegenden Erwerbstätigkeit in der Berichtswoche vom 24. bis 30. April 1978 bzw. vom 23. bis 29. April 1979 geleistete Arbeitsstunden der Erwerbstätigen nach Wirtschaftsbereichen und Stellung im Beruf
Ergebnisse des Mikrozensus April 1978 und April 1979

| Stellung im Beruf | Durchschnittlich geleistete Wochenarbeitsstunden in der vorwiegenden Erwerbstätigkeit | | | | | | | | |
|--|---|------|-----------------------------|----------|------|---------------------|----------|------|-----------------------------|
| | insgesamt | | | männlich | | | weiblich | | |
| | 1978 | 1979 | Abnahme 1979 gegenüber 1978 | 1978 | 1979 | 1979 gegenüber 1978 | 1978 | 1979 | Abnahme 1979 gegenüber 1978 |
| Stunden ¹⁾ | | | | | | | | | |
| Land- und Forstwirtschaft, Tierhaltung und Fischerei | | | | | | | | | |
| Selbständige | 62,1 | 60,7 | 1,4 | 64,0 | 63,0 | - 1,0 | 50,5 | 48,5 | 2,0 |
| Mithelfende Familienangehörige | 45,5 | 44,3 | 1,2 | 45,6 | 44,9 | - 0,7 | 45,5 | 44,3 | 1,2 |
| Abhängige | 42,8 | 42,0 | 0,8 | 44,4 | 43,5 | - 0,9 | 39,0 | 38,6 | 0,4 |
| Zusammen | 50,8 | 49,7 | 1,1 | 56,5 | 55,5 | - 1,0 | 45,3 | 44,1 | 1,2 |
| Produzierendes Gewerbe | | | | | | | | | |
| Selbständige | 51,1 | 50,1 | 1,0 | 52,4 | 51,4 | - 1,0 | 40,3 | 39,3 | 1,0 |
| Mithelfende Familienangehörige | 34,2 | 32,9 | 1,3 | 35,8 | 32,1 | - 3,7 | 34,0 | 33,0 | 1,0 |
| Abhängige | 38,9 | 38,8 | 0,1 | 40,1 | 40,1 | - | 35,0 | 35,0 | - |
| Zusammen | 39,4 | 39,3 | 0,1 | 40,8 | 40,7 | - 0,1 | 35,1 | 35,0 | 0,1 |
| Handel und Verkehr | | | | | | | | | |
| Selbständige | 52,6 | 52,0 | 0,6 | 55,1 | 54,2 | - 0,9 | 46,3 | 46,1 | 0,2 |
| Mithelfende Familienangehörige | 38,3 | 34,9 | 3,4 | 37,8 | 37,9 | + 0,1 | 38,4 | 34,6 | 3,8 |
| Abhängige | 37,9 | 37,4 | 0,5 | 41,3 | 41,2 | - 0,1 | 33,5 | 32,9 | 0,6 |
| Zusammen | 39,6 | 39,1 | 0,5 | 43,4 | 43,2 | - 0,2 | 34,7 | 33,9 | 0,8 |
| Sonstige Wirtschaftsbereiche (Dienstleistungen) | | | | | | | | | |
| Selbständige | 52,2 | 50,9 | 1,3 | 54,8 | 54,0 | - 0,8 | 46,2 | 44,2 | 2,0 |
| Mithelfende Familienangehörige | 42,5 | 39,9 | 2,6 | 43,0 | 43,6 | + 0,6 | 42,4 | 39,5 | 2,9 |
| Abhängige | 37,6 | 37,3 | 0,3 | 41,2 | 40,8 | - 0,4 | 34,2 | 33,8 | 0,4 |
| Zusammen | 38,9 | 38,4 | 0,5 | 42,7 | 42,3 | - 0,4 | 35,0 | 34,5 | 0,5 |
| Insgesamt | | | | | | | | | |
| Selbständige | 54,3 | 53,1 | 1,2 | 56,5 | 55,4 | - 1,1 | 46,2 | 44,9 | 1,3 |
| Mithelfende Familienangehörige | 43,4 | 41,8 | 1,6 | 44,2 | 43,3 | - 0,9 | 43,3 | 41,5 | 1,8 |
| Abhängige | 38,3 | 38,1 | 0,2 | 40,6 | 40,5 | - 0,1 | 34,4 | 34,0 | 0,4 |
| Insgesamt | 40,0 | 39,6 | 0,4 | 42,4 | 42,2 | - 0,2 | 35,8 | 35,2 | 0,6 |

¹⁾ Bei Berechnung der insgesamt geleisteten Arbeitsstunden wurden die „Fälle ohne Stundenangabe“ mit dem jeweiligen Durchschnitt eingerechnet. Arbeitsstunden in den verschiedenen Wirtschaftsbereichen und Stellungen im Beruf sind nicht unmittelbar miteinander vergleichbar.

gen geschieht — begrenzt ist ¹⁰⁾, vermitteln diese Angaben z. B. in Kombination mit der Stellung im Beruf ein recht differenziertes Bild der sozialen Struktur der Erwerbstätigen. In der Tabelle 7 sind die Erwerbstätigen nach der Stellung im Beruf und den im Mikrozensus ermittelten

Einkommensgruppen dargestellt. Bei der Untergliederung des Einkommens wurde außerdem die seit der Mikrozensus-erhebung vom April 1978 vor allem im oberen Bereich erweiterte Erfassung der Nettoeinkommensgruppen berücksichtigt.

Von den in der Tabelle 7 enthaltenen rd. 24 Mill. Erwerbstätigen mit Angaben zum monatlichen Nettoeinkom-

¹⁰⁾ Siehe WiSta 3/1979, S. 193 ff.

Tabelle 6: Insgesamt in allen Tätigkeitsfällen geleistete Arbeitsstunden¹⁾ in der Berichtswoche vom 23. bis 29. April 1979 nach Wirtschaftsbereichen und Stellung im Beruf
Ergebnisse des Mikrozensus April 1978 und April 1979

| Stellung im Beruf | Insgesamt | | | Männlich | | | Weiblich | | |
|--|------------|---|---|------------|---|---|------------|---|---|
| | Mill. Std. | Veränderung | | Mill. Std. | Veränderung | | Mill. Std. | Veränderung | |
| | | der geleisteten Stunden gegenüber dem Vorjahr | der Tätigkeitsfälle gegenüber dem Vorjahr | | der geleisteten Stunden gegenüber dem Vorjahr | der Tätigkeitsfälle gegenüber dem Vorjahr | | der geleisteten Stunden gegenüber dem Vorjahr | der Tätigkeitsfälle gegenüber dem Vorjahr |
| Land- und Forstwirtschaft, Tierhaltung und Fischerei | | | | | | | | | |
| Selbständige | 35,8 | - 4,2 | - 2,6 | 31,8 | - 5,3 | - 3,9 | 4,0 | + 5,6 | + 8,7 |
| Mithelfende Familienangehörige | 30,0 | - 13,7 | - 11,0 | 5,1 | - 18,4 | - 14,8 | 24,9 | - 12,6 | - 10,0 |
| Abhängige | 11,6 | + 5,8 | + 7,6 | 8,4 | + 4,6 | + 6,6 | 3,2 | + 9,2 | + 10,1 |
| Zusammen | 77,4 | - 6,8 | - 4,8 | 45,2 | - 5,4 | - 3,8 | 32,2 | - 8,8 | - 6,2 |
| Produzierendes Gewerbe | | | | | | | | | |
| Selbständige | 29,5 | - 0,0 | + 2,1 | 27,1 | - 0,0 | + 2,1 | 2,5 | / | / |
| Mithelfende Familienangehörige | 3,1 | - 13,5 | - 9,7 | 0,3 | / | / | 2,8 | - 11,6 | - 8,5 |
| Abhängige | 434,9 | + 0,5 | + 0,6 | 338,3 | + 0,8 | + 0,9 | 96,1 | - 0,5 | - 0,3 |
| Zusammen | 467,5 | + 0,4 | + 0,6 | 366,1 | + 0,7 | + 1,0 | 101,4 | - 0,8 | - 0,6 |
| Handel und Verkehr | | | | | | | | | |
| Selbständige | 29,6 | + 0,6 | + 2,1 | 22,3 | + 0,7 | + 2,5 | 7,2 | / | / |
| Mithelfende Familienangehörige | 3,4 | - 10,3 | - 1,1 | 0,4 | / | / | 3,0 | / | / |
| Abhängige | 150,6 | + 0,4 | + 1,6 | 90,1 | - 1,0 | - 0,7 | 60,4 | + 2,6 | + 4,5 |
| Zusammen | 183,6 | + 0,2 | + 1,6 | 112,9 | - 0,7 | - 0,1 | 70,7 | + 1,7 | + 4,0 |
| Sonstige Wirtschaftsbereiche (Dienstleistungen) | | | | | | | | | |
| Selbständige | 35,1 | + 3,8 | + 7,0 | 25,7 | + 3,6 | + 6,0 | 9,4 | + 4,3 | + 9,3 |
| Mithelfende Familienangehörige | 4,1 | - 12,8 | - 7,1 | 0,5 | / | / | 3,6 | - 13,2 | - 6,7 |
| Abhängige | 282,8 | + 2,1 | + 3,2 | 152,0 | + 1,7 | + 2,6 | 130,9 | + 2,7 | + 3,8 |
| Zusammen | 322,0 | + 2,1 | + 3,4 | 178,1 | + 1,9 | + 2,9 | 143,9 | + 2,4 | + 3,8 |
| Insgesamt | | | | | | | | | |
| Selbständige | 130,1 | - 0,1 | + 2,0 | 106,9 | - 0,7 | + 1,1 | 23,1 | + 2,8 | + 5,8 |
| Mithelfende Familienangehörige | 40,6 | - 13,3 | - 9,6 | 6,2 | - 17,4 | - 13,8 | 34,4 | - 12,5 | - 8,7 |
| Abhängige | 379,3 | + 1,1 | + 1,7 | 539,3 | + 0,8 | + 1,2 | 290,6 | + 1,7 | + 2,7 |
| Insgesamt | 1 050,5 | + 0,3 | + 1,3 | 702,4 | + 0,4 | + 1,0 | 348,1 | + 0,1 | + 1,7 |

¹⁾ Bei der Berechnung der insgesamt geleisteten Arbeitsstunden wurden die Fälle „ohne Stundenangabe“ mit dem jeweiligen Durchschnitt eingerechnet. Arbeitsstunden in den verschiedenen Wirtschaftsbereichen und Stellungen im Beruf sind nicht unmittelbar miteinander vergleichbar.

Tabelle 7: Erwerbstätige¹⁾ nach Stellung im Beruf und Nettoeinkommensgruppen
Ergebnisse des Mikrozensus April 1978 und April 1979

| Geschlecht Stellung im Beruf | Stand jeweils im März | Erwerbstätige | | | | | | | | | | |
|---------------------------------|-----------------------------|---------------|---|--------------|----------------|----------------|----------------|----------------|----------------|----------------|-------------------|------|
| | | insgesamt | in den Einkommensgruppen von ... bis unter ... DM | | | | | | | | | |
| | | | unter 600 | 600 1 000 | 1 000 1 200 | 1 200 1 400 | 1 400 1 800 | 1 800 2 200 | 2 200 3 000 | 3 000 4 000 | 4 000 und mehr | |
| 1 000 | % | | | | | | | | | | | |
| Männlich | | | | | | | | | | | | |
| Selbständige | 1979 | 1 284 | 8,4 | 2,0 | 4,0 | 4,8 | 5,0 | 12,7 | 16,8 | 19,1 | 14,8 | 20,7 |
| Beamte | 1979 | 1 730 | 11,3 | 12,2 | 2,7 | 4,9 | 6,1 | 16,7 | 18,6 | 22,3 | 12,5 | 4,0 |
| Angestellte ²⁾ | 1979 | 4 506 | 29,3 | 4,6 | 2,5 | 4,0 | 6,9 | 21,4 | 21,1 | 23,2 | 11,0 | 5,3 |
| Arbeiter ³⁾ | 1979 | 7 852 | 51,1 | 8,8 | 5,0 | 10,6 | 20,5 | 37,3 | 13,6 | 3,8 | 0,4 | 0,1 |
| Zusammen ... | 1979 | 15 372 | 100 | 7,4 | 3,9 | 7,6 | 13,6 | 28,3 | 16,6 | 12,8 | 6,1 | 3,8 |
| | 1978 | 15 143 | 100 | 7,2 | 4,8 | 10,2 | 16,3 | 27,0 | 14,6 | 11,4 | 5,4 | 3,2 |
| Weiblich | | | | | | | | | | | | |
| Selbständige | 1979 | 389 | 4,5 | 18,8 | 19,8 | 11,2 | 6,9 | 12,1 | 11,5 | 8,4 | 5,5 | 5,9 |
| Beamte | 1979 | 384 | 4,4 | 1,5 | 7,1 | 8,8 | 11,3 | 18,7 | 19,8 | 26,8 | 5,6 | / |
| Angestellte ²⁾ | 1979 | 4 842 | 55,9 | 19,0 | 24,0 | 14,7 | 14,6 | 18,3 | 5,9 | 2,8 | 0,6 | 0,2 |
| Arbeiter ³⁾ | 1979 | 3 042 | 35,1 | 30,5 | 36,2 | 18,6 | 9,3 | 4,5 | 0,8 | / | / | / |
| Zusammen ... | 1979 | 8 656 | 100 | 22,3 | 27,3 | 15,6 | 12,2 | 13,2 | 4,9 | 3,2 | 0,8 | 0,4 |
| | 1978 | 8 417 | 100 | 23,1 | 30,2 | 16,0 | 11,8 | 10,8 | 4,5 | 2,5 | 0,7 | 0,3 |
| Insgesamt | | | | | | | | | | | | |
| Selbständige | 1979 | 1 673 | 7,0 | 5,9 | 7,7 | 6,3 | 5,4 | 12,6 | 15,6 | 16,6 | 12,7 | 17,2 |
| Beamte | 1979 | 2 114 | 8,8 | 10,3 | 3,5 | 5,6 | 7,1 | 17,0 | 18,8 | 23,1 | 11,3 | 3,3 |
| Angestellte ²⁾ | 1979 | 9 348 | 38,9 | 12,1 | 13,7 | 9,5 | 10,9 | 19,8 | 13,2 | 12,6 | 5,6 | 2,6 |
| Arbeiter ³⁾ | 1979 | 10 894 | 45,3 | 14,8 | 13,7 | 12,9 | 17,4 | 28,2 | 10,0 | 2,7 | 0,3 | 0,1 |
| Insgesamt ... | 1979 | 24 028 | 100 | 12,7 | 12,4 | 10,5 | 13,1 | 22,8 | 12,4 | 9,3 | 4,2 | 2,5 |
| | 1978 | 23 560 | 100 | 12,9 | 13,9 | 12,3 | 14,7 | 21,2 | 11,0 | 8,3 | 3,7 | 2,2 |

¹⁾ Ohne 2,3 Mill. Erwerbstätige in der Land- und Forstwirtschaft, Tierhaltung und Fischerei und Mithelfende Familienangehörige aller Wirtschaftsbereiche sowie einschl. Erwerbstätige, die keine Angabe über ihre Einkommenslage gemacht haben bzw. kein eigenes Einkommen hatten. — ²⁾ Einschl. Auszubildende in anerkannten kaufmännischen und technischen Ausbildungsberufen. — ³⁾ Einschl. Auszubildende in anerkannten gewerblichen Ausbildungsberufen.

men im März 1979 hatten rund ein Viertel ein Einkommen von weniger als 1 000 DM und knapp 7% ein monatliches Nettoeinkommen von 3 000 DM und mehr. In der Gliederung nach dem Geschlecht zeigt sich, daß knapp 50% der erwerbstätigen Frauen ein monatliches Nettoeinkommen von weniger als 1 000 DM hatten, während dieser Anteil bei den erwerbstätigen Männern bei nur rd. 11% lag. Ein Jahr zuvor hatte dieser Anteil

bei den erwerbstätigen Frauen 53,4% betragen, bei den erwerbstätigen Männern 12%. Der hohe Anteil der Frauen mit einem monatlichen Nettoeinkommen von unter 1 000 DM ist insbesondere durch die gegenüber den Männern andersartige Tätigkeitsstruktur und auch durch kürzere Arbeitszeiten (vermehrt Teilzeitarbeit usw.) bedingt.

| Auszahlgruppe Merkmal | Tabellenteil | | | | | | | | | | | | | | | | | | | |
|---|-----------------------|-----------------------|-----------------------|-----------------------|-----------------------|-----------------------|-----------------------|-----------------------|-----------------------|-----------------------|-----------------------|-----------------------|-----------------------|-----------------------|-----------------------|-----------------------|-----------------------|-----------------------|-----------------------|-----------------------|
| | Bundesergebnisse | | | | | | | | | | | | | | | | | | | |
| | Tabellen | | | | | | | | | | | | | | | | | | | |
| | 1 | 2 | 3 | 4.1 | 4.2 | 5 | 6 | 7 | 8 | 9 | 10 | 11 | 12 | 13 | 14 | 15 | 16 | 17 | 18 | 19 |
| Wohnbevölkerung | <input type="radio"/> | <input type="radio"/> | | <input type="radio"/> | <input type="radio"/> | | | | | | | | | | | | | | | |
| Erwerbspersonen | | <input type="radio"/> | <input type="radio"/> | | <input type="radio"/> | | | | | | | | | | | | | | | |
| Erwerbstätige | <input type="radio"/> | | | <input type="radio"/> | <input type="radio"/> | | <input type="radio"/> | <input type="radio"/> | <input type="radio"/> | <input type="radio"/> | <input type="radio"/> | | <input type="radio"/> | <input type="radio"/> | <input type="radio"/> | <input type="radio"/> | <input type="radio"/> | <input type="radio"/> | | |
| 2. Erwerbstätigkeit | | | | | | | | | | | | <input type="radio"/> | | | | | | | | |
| Tätigkeitsfälle | | | | | | | | | | | | | | | | | | | <input type="radio"/> | |
| Erwerbslose | | | | <input type="radio"/> | <input type="radio"/> | | | | | | | | | | | | | | | <input type="radio"/> |
| Nichterwerbspersonen | | | | <input type="radio"/> | <input type="radio"/> | | | | | | | | | | | | | | | |
| Deutsche | | | | | | | | | <input type="radio"/> | | | | | | | | | | | |
| Ausländer | | | <input type="radio"/> | | <input type="radio"/> | | | <input type="radio"/> | | | | | | | | | | | | |
| Alter | <input type="radio"/> | <input type="radio"/> | <input type="radio"/> | | <input type="radio"/> | <input type="radio"/> | <input type="radio"/> | <input type="radio"/> | | <input type="radio"/> | | | <input type="radio"/> | | | | | | | <input type="radio"/> |
| Arbeitsstunden normaler- weise geleistet je Woche | | | | | | | | | | | | | <input type="radio"/> | <input type="radio"/> | | <input type="radio"/> | | | | |
| Arbeitsstunden tatsäch- lich geleistet in der Berichtswoche | | | | | | | | | | | | <input type="radio"/> | | | <input type="radio"/> | | <input type="radio"/> | <input type="radio"/> | <input type="radio"/> | |
| Angaben der zuletzt aus- geübten Erwerbstätigkeit | | | | | | | | | | | | | | | | | | | | |
| Ausländer aus EG-Staaten | | | | | | | | <input type="radio"/> | | | | | | | | | | | | |
| Dauer der Arbeitsuche | | | | | | | | | | | | | | | | | | | | |
| Durchschnittlich gelei- stete Arbeitsstunden je Woche | | | | | | | | | | | | | | | <input type="radio"/> | <input type="radio"/> | | | <input type="radio"/> | |
| Erwerbsquoten | | <input type="radio"/> | <input type="radio"/> | | | | | | | | | | | | | | | | | |
| Familienstand | <input type="radio"/> | <input type="radio"/> | <input type="radio"/> | | <input type="radio"/> | | <input type="radio"/> | | | | | | <input type="radio"/> | | | | | | | <input type="radio"/> |
| Geschlecht | <input type="radio"/> | <input type="radio"/> | <input type="radio"/> | <input type="radio"/> | <input type="radio"/> | <input type="radio"/> | <input type="radio"/> | <input type="radio"/> | <input type="radio"/> | <input type="radio"/> | <input type="radio"/> | | <input type="radio"/> | <input type="radio"/> | <input type="radio"/> | <input type="radio"/> | <input type="radio"/> | <input type="radio"/> | <input type="radio"/> | <input type="radio"/> |
| Gemeindegrößenklassen | | | | | | | | | | | <input type="radio"/> | | | | | | | | | |
| Gründe für Mehr- bzw. Minderarbeit in der Be- richtswoche | | | | | | | | | | | | | | | | | <input type="radio"/> | <input type="radio"/> | | |
| Monatliches Nettoein- kommen | | | | <input type="radio"/> | <input type="radio"/> | | | | | | | | <input type="radio"/> | | | | | | | |
| Regierungsbezirke | | | | | | | | | | | | | | | | | | | | |
| Stellung im Beruf | | | | | <input type="radio"/> | <input type="radio"/> | <input type="radio"/> | <input type="radio"/> | <input type="radio"/> | | <input type="radio"/> | | <input type="radio"/> | <input type="radio"/> | <input type="radio"/> | <input type="radio"/> | <input type="radio"/> | | <input type="radio"/> | |
| Überwiegender Lebens- unterhalt | <input type="radio"/> | | | <input type="radio"/> | <input type="radio"/> | | | | | | | | | | | | | | | <input type="radio"/> |
| Wirtschaftsbereiche | | | | | <input type="radio"/> | <input type="radio"/> | | | <input type="radio"/> | <input type="radio"/> | <input type="radio"/> | <input type="radio"/> | <input type="radio"/> | | <input type="radio"/> | <input type="radio"/> | <input type="radio"/> | | <input type="radio"/> | |
| Wirtschaftsabteilungen | | | | | | | | | <input type="radio"/> | <input type="radio"/> | | | | <input type="radio"/> | | | | | | |
| Wirtschaftsunterabtei- lungen | | | | | | | | | | | | | | <input type="radio"/> | | | | | | |
| Ergebnisse in | 1 000 | <input type="radio"/> | <input type="radio"/> | <input type="radio"/> | <input type="radio"/> | <input type="radio"/> | <input type="radio"/> | <input type="radio"/> | <input type="radio"/> | <input type="radio"/> | <input type="radio"/> | <input type="radio"/> | <input type="radio"/> | <input type="radio"/> | <input type="radio"/> | <input type="radio"/> | <input type="radio"/> | <input type="radio"/> | <input type="radio"/> | <input type="radio"/> |
| | Prozent | <input type="radio"/> | | | <input type="radio"/> | | <input type="radio"/> | <input type="radio"/> | <input type="radio"/> | <input type="radio"/> | <input type="radio"/> | | | | | | | | | |

Gliederungsmerkmalen

| Länderergebnisse | | | | | | | | | | | Anhang (lange Reihen) | | | | | | | | | Auszählgruppe Merkmal | | | | | | | | | | | | | | | | | |
|--------------------------|--------------------------|--------------------------|--------------------------|--------------------------|--------------------------|--------------------------|--------------------------|--------------------------|--------------------------|--------------------------|--------------------------|--------------------------|--------------------------|--------------------------|--------------------------|--------------------------|--------------------------|--------------------------|--------------------------|---|--|--|--|--|--|--|--|--|--|--|--|--|--|--|--|--|--|
| Länderergebnisse | | | | | | | | | | | Bundesergebnisse | | | | | Länder- ergebnisse | | | | | | | | | | | | | | | | | | | | | |
| nummer | | | | | | | | | | | | | | | | | | | | | | | | | | | | | | | | | | | | | |
| 20.2 | 20.3 | 21 | 22 | 23 | 24 | 25 | 26 | 27 | 28 | 1 | 2 | 3 | 4 | 5 | 6 | 7 | 8 | 9 | | | | | | | | | | | | | | | | | | | |
| | | <input type="checkbox"/> | <input type="checkbox"/> | <input type="checkbox"/> | <input type="checkbox"/> | | | | | <input type="checkbox"/> | | | | | | <input type="checkbox"/> | | | | Wohnbevölkerung | | | | | | | | | | | | | | | | | |
| | | <input type="checkbox"/> | <input type="checkbox"/> | <input type="checkbox"/> | <input type="checkbox"/> | <input type="checkbox"/> | | | | <input type="checkbox"/> | | | | | <input type="checkbox"/> | | | | | Erwerbspersonen | | | | | | | | | | | | | | | | | |
| | | | | <input type="checkbox"/> | <input type="checkbox"/> | | <input type="checkbox"/> | <input type="checkbox"/> | <input type="checkbox"/> | <input type="checkbox"/> | <input type="checkbox"/> | <input type="checkbox"/> | <input type="checkbox"/> | <input type="checkbox"/> | | | <input type="checkbox"/> | <input type="checkbox"/> | | Erwerbstätige | | | | | | | | | | | | | | | | | |
| | | | | | | | | | | | | | | | | | | | | 2. Erwerbstätigkeit | | | | | | | | | | | | | | | | | |
| | | | | | | | | | | | | | | | | | | | | Tätigkeitsfälle | | | | | | | | | | | | | | | | | |
| <input type="checkbox"/> | <input type="checkbox"/> | | | <input type="checkbox"/> | | | | | | <input type="checkbox"/> | | | | | | | | | | Erwerbslose | | | | | | | | | | | | | | | | | |
| | | | | <input type="checkbox"/> | | | | | | <input type="checkbox"/> | | | | | | | | | | Nichterwerbspersonen | | | | | | | | | | | | | | | | | |
| | | | <input type="checkbox"/> | | | | | | | | | | | | | | | | | Deutsche | | | | | | | | | | | | | | | | | |
| | | | <input type="checkbox"/> | | | | | | | | | | | | | | | | | Ausländer | | | | | | | | | | | | | | | | | |
| | | | | | | <input type="checkbox"/> | | <input type="checkbox"/> | | | | | | | <input type="checkbox"/> | | | | | Alter | | | | | | | | | | | | | | | | | |
| | | | | | | | | | | | | | | | | | | | | Arbeitsstunden normaler- weise geleistet je Woche | | | | | | | | | | | | | | | | | |
| | | | | | | | <input type="checkbox"/> | | | | | | <input type="checkbox"/> | | | | | | | Arbeitsstunden tatsäch- lich geleistet in der Berichtswoche | | | | | | | | | | | | | | | | | |
| | <input type="checkbox"/> | | | | | | | | | | | | | | | | | | | Angaben der zuletzt aus- geübten Erwerbstätigkeit | | | | | | | | | | | | | | | | | |
| | | | <input type="checkbox"/> | | | | | | | | | | | | | | | | | Ausländer aus EG-Staaten | | | | | | | | | | | | | | | | | |
| <input type="checkbox"/> | | | | | | | | | | | | | | | | | | | | Dauer der Arbeitsuche | | | | | | | | | | | | | | | | | |
| | | | | | | | <input type="checkbox"/> | | | | | | <input type="checkbox"/> | | | | | | | Durchschnittlich gelei- stete Arbeitsstunden je Woche | | | | | | | | | | | | | | | | | |
| | | | <input type="checkbox"/> | | <input type="checkbox"/> | <input type="checkbox"/> | | | | | | | | | <input type="checkbox"/> | | | | | Erwerbsquoten | | | | | | | | | | | | | | | | | |
| | | <input type="checkbox"/> | | | | | | | | | | | | | | | | | | Familienstand | | | | | | | | | | | | | | | | | |
| <input type="checkbox"/> | <input type="checkbox"/> | <input type="checkbox"/> | <input type="checkbox"/> | <input type="checkbox"/> | <input type="checkbox"/> | <input type="checkbox"/> | <input type="checkbox"/> | <input type="checkbox"/> | <input type="checkbox"/> | <input type="checkbox"/> | <input type="checkbox"/> | <input type="checkbox"/> | <input type="checkbox"/> | <input type="checkbox"/> | <input type="checkbox"/> | <input type="checkbox"/> | <input type="checkbox"/> | <input type="checkbox"/> | <input type="checkbox"/> | Geschlecht | | | | | | | | | | | | | | | | | |
| | | | | | | | | | | | | | | | | | | | | Gemeindegroßenklassen | | | | | | | | | | | | | | | | | |
| | | | | | | | | | | | | | | | | | | | | Gründe für Mehr- bzw. Minderarbeit in der Be- richtswoche | | | | | | | | | | | | | | | | | |
| | | | | | | | | | | | | | | <input type="checkbox"/> | | <input type="checkbox"/> | <input type="checkbox"/> | | | Monatliches Nettoein- kommen | | | | | | | | | | | | | | | | | |
| | | | | | <input type="checkbox"/> | | | | | | | | | | | | | | | Regierungsbezirke | | | | | | | | | | | | | | | | | |
| | <input type="checkbox"/> | | | | <input type="checkbox"/> | | | <input type="checkbox"/> | <input type="checkbox"/> | | | | <input type="checkbox"/> | <input type="checkbox"/> | <input type="checkbox"/> | | | | | Stellung im Beruf | | | | | | | | | | | | | | | | | |
| | | | | <input type="checkbox"/> | | | | | | | | | | | | | | | | Überwiegender Lebens- unterhalt | | | | | | | | | | | | | | | | | |
| | <input type="checkbox"/> | | | | <input type="checkbox"/> | | <input type="checkbox"/> | | <input type="checkbox"/> | | | | <input type="checkbox"/> | | | | | | | Wirtschaftsbereiche | | | | | | | | | | | | | | | | | |
| | | | | | | | | | | | <input type="checkbox"/> | | | | | | | <input type="checkbox"/> | | Wirtschaftsabteilungen | | | | | | | | | | | | | | | | | |
| | | | | | | | | | | | | | | | | | | | | Wirtschaftsunterabtei- lungen | | | | | | | | | | | | | | | | | |
| <input type="checkbox"/> | <input type="checkbox"/> | <input type="checkbox"/> | <input type="checkbox"/> | <input type="checkbox"/> | <input type="checkbox"/> | <input type="checkbox"/> | <input type="checkbox"/> | <input type="checkbox"/> | <input type="checkbox"/> | <input type="checkbox"/> | <input type="checkbox"/> | <input type="checkbox"/> | | <input type="checkbox"/> | | <input type="checkbox"/> | <input type="checkbox"/> | <input type="checkbox"/> | | Ergebnisse in 1 000 Prozent | | | | | | | | | | | | | | | | | |
| | <input type="checkbox"/> | <input type="checkbox"/> | | <input type="checkbox"/> | <input type="checkbox"/> | | | | <input type="checkbox"/> | | | | | <input type="checkbox"/> | | <input type="checkbox"/> | <input type="checkbox"/> | | | | | | | | | | | | | | | | | | | | |

WOHNBEVÖLKERUNG IM APRIL 1979¹⁾
NACH ALTER UND BETEILIGUNG AM ERWERBSLEBEN

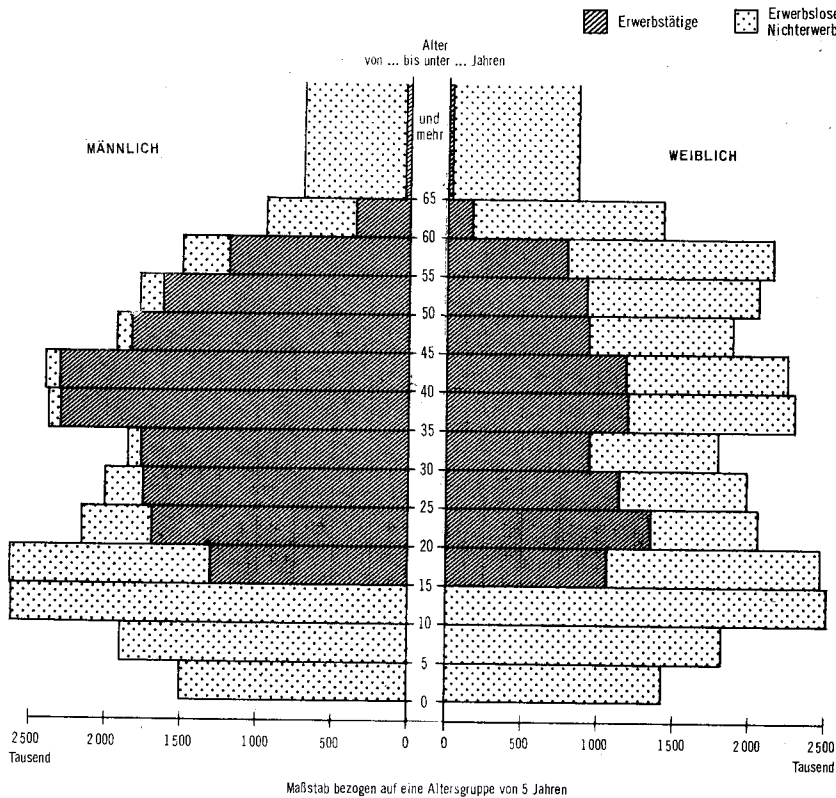

1) Ergebnis des Mikrozensus.

AUSLÄNDER IM APRIL 1979¹⁾
NACH ALTER UND BETEILIGUNG AM ERWERBSLEBEN

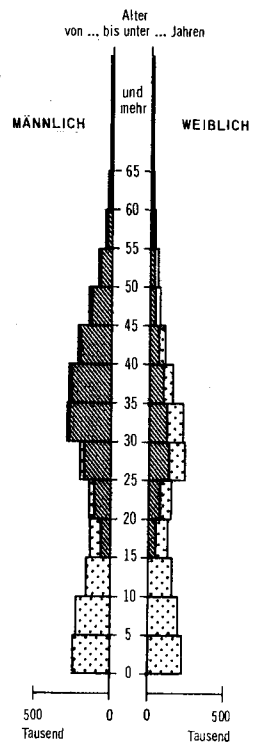

Statistisches Bundesamt 80 0422

WOHNBEVÖLKERUNG IM APRIL 1979¹⁾
NACH ÜBERWIEGENDEM LEBENSUNTERTHALT UND ALTERSGRUPPEN

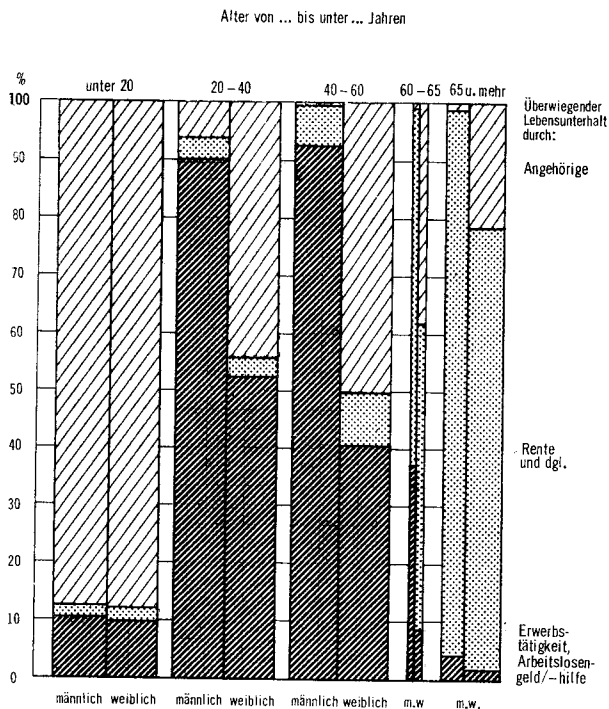

Die Breite einer Säule entspricht dem Anteil je Altersgruppe und Geschlecht an der Wohnbevölkerung insgesamt

1) Ergebnis des Mikrozensus.

Statistisches Bundesamt 80 0423

ALTERSSPEZIFISCHE ERWERBSQUOTEN
IM APRIL 1979¹⁾

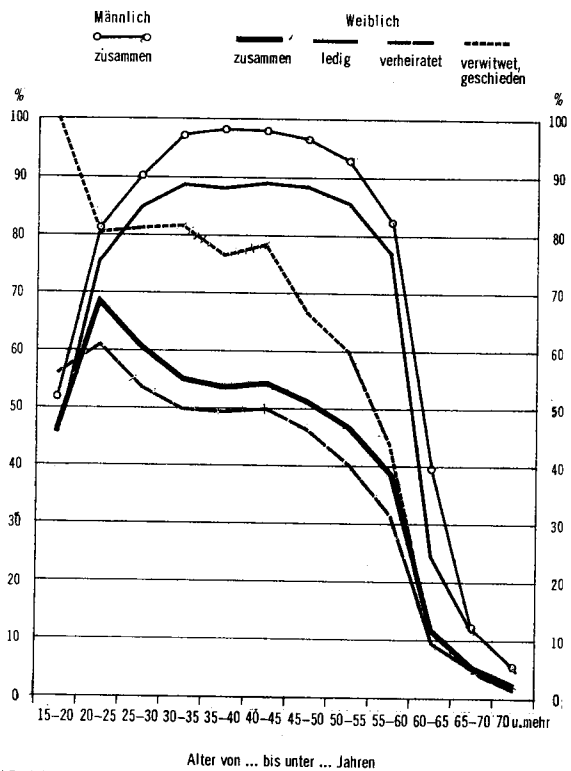

1) Ergebnis des Mikrozensus.

Statistisches Bundesamt 80 0424

ERWERBSTÄTIGE IM APRIL 1979¹⁾
 NACH WIRTSCHAFTSBEREICHEN UND ALTERSGRUPPEN

Land- u. Forstwirtschaft, Tierhaltung und Fischerei

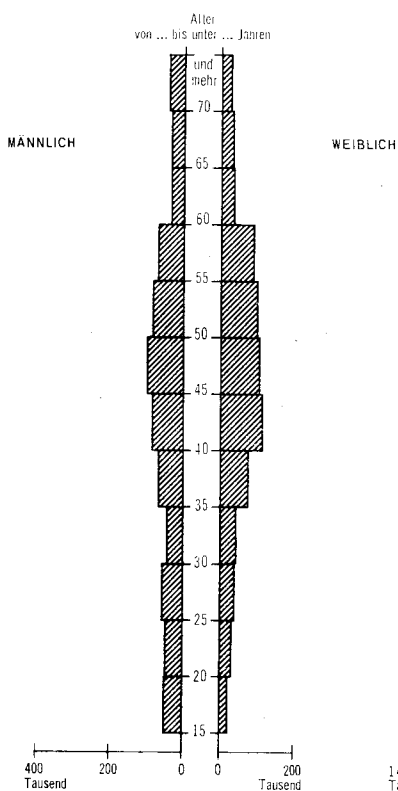

Produzierendes Gewerbe

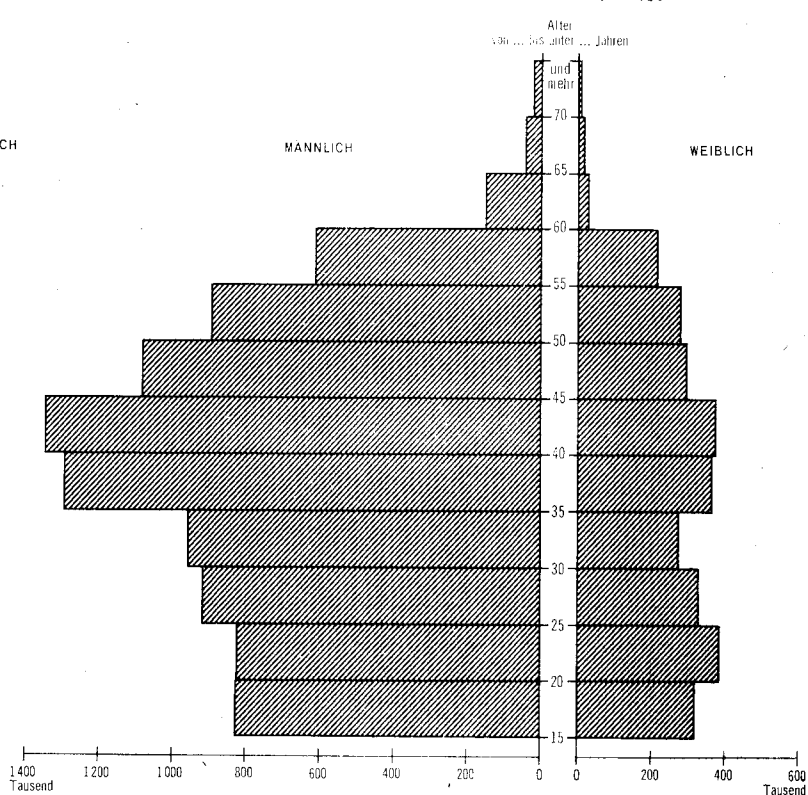

Handel und Verkehr

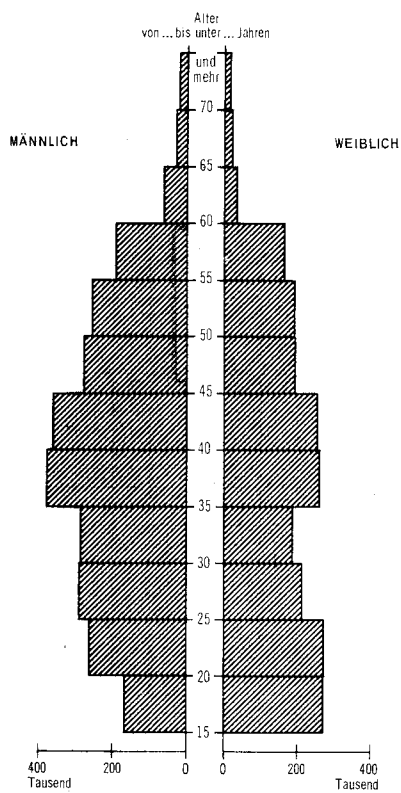

Sonstige Wirtschaftsbereiche
 (Dienstleistungen)

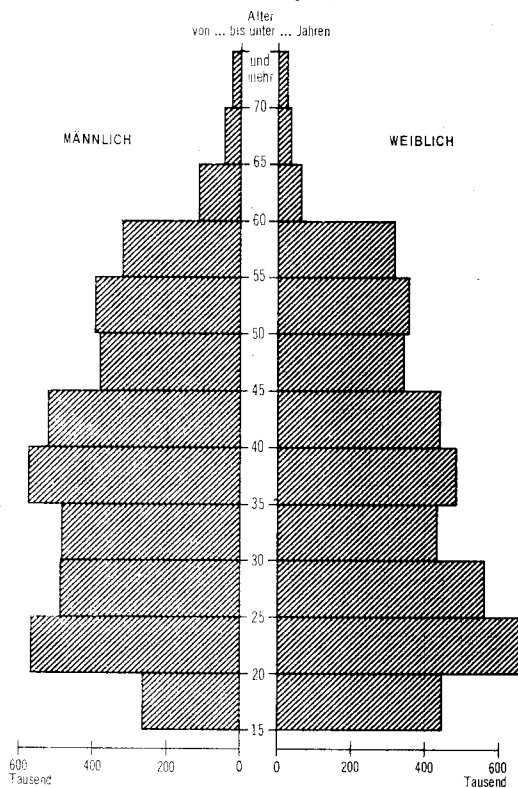

Maßstab bezogen auf eine Altersgruppe von 5 Jahren

1) Ergebnis des Mikrozensus.

ERWERBSTÄTIGE NACH WIRTSCHAFTSBEREICHEN¹⁾
1972 = 100

— Zusammen — Land- und Forstwirtschaft — Produzierendes Gewerbe
— Handel und Verkehr — Sonstige Wirtschaftsbereiche (Dienstleistungen)

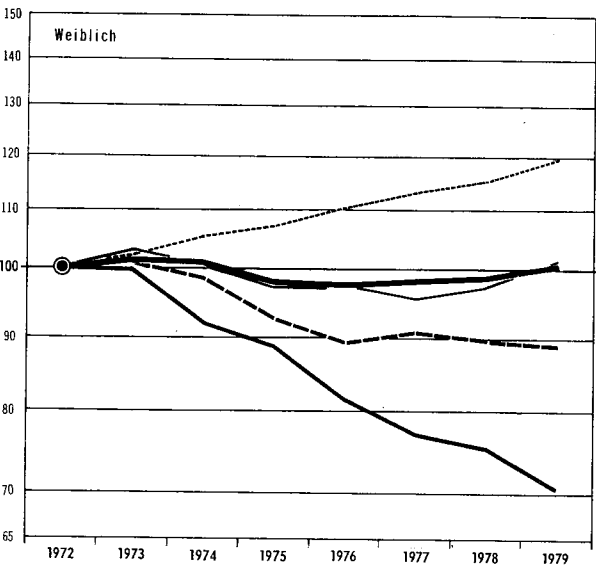
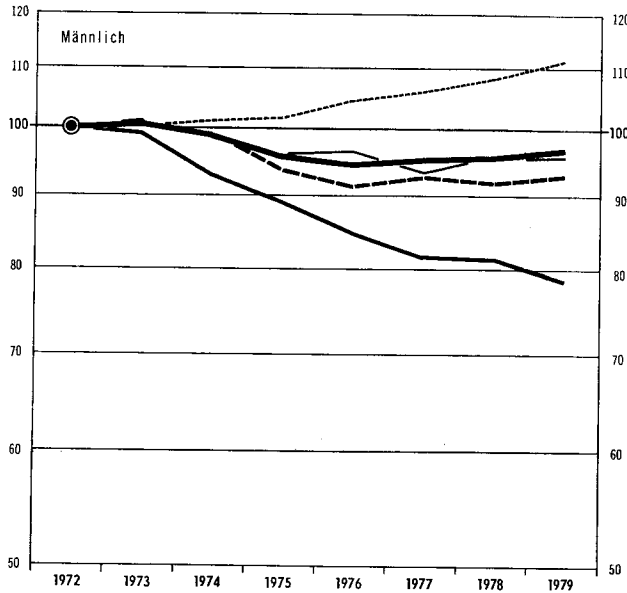
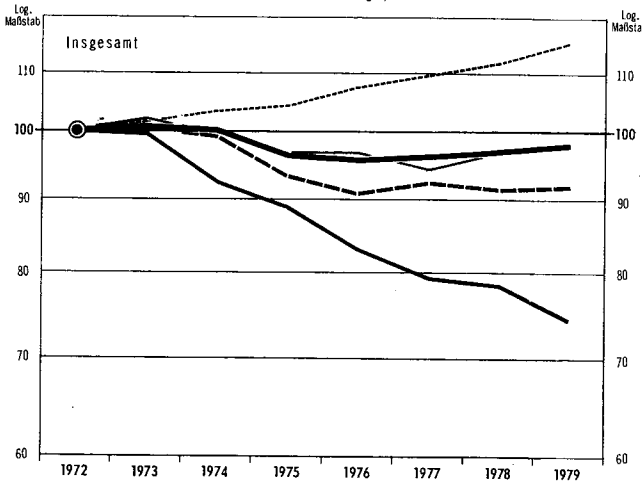

1) Ergebnisse des Mikrozensus, für 1975 Ergebnis des Mikrozensus aus der EG - Arbeitskräfteerhebung.

Statistisches Bundesamt 800426

ERWERBSTÄTIGE NACH STELLUNG IM BERUF¹⁾
1972 = 100

— Zusammen ○ Selbständige — Mithelfende Familienangehörige
— Beamte — Angestellte²⁾ — Arbeiter³⁾

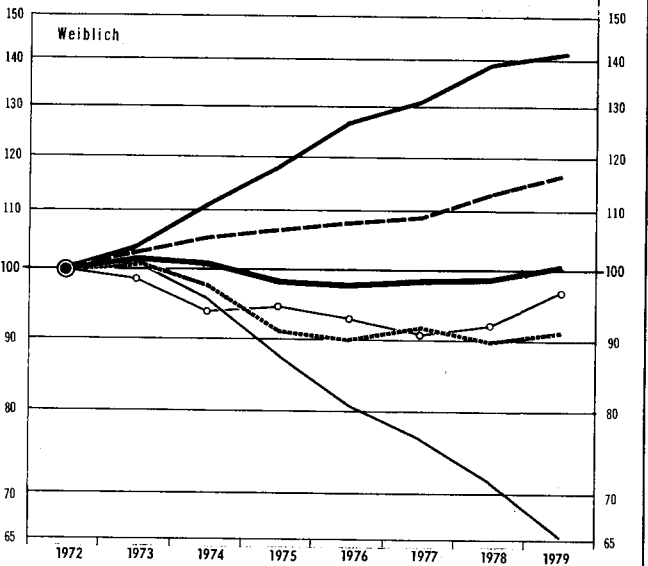
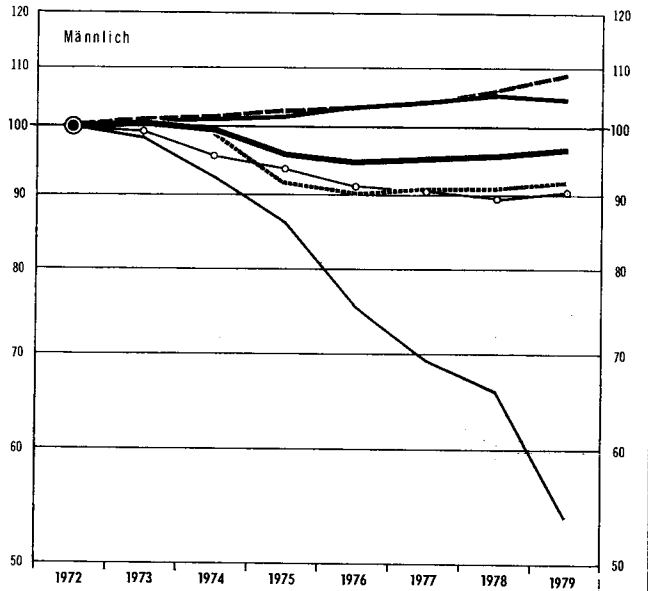
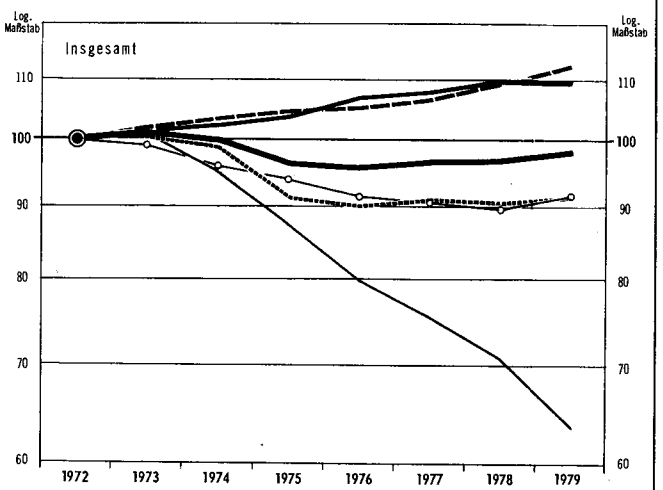

1) Ergebnisse des Mikrozensus, für 1975 Ergebnis des Mikrozensus aus der EG - Arbeitskräfteerhebung.

2) Einschließlich Auszubildende in anerkannten kaufmännischen und technischen Ausbildungsberufen.

3) Einschließlich Auszubildende in anerkannten gewerblichen Ausbildungsberufen.

Statistisches Bundesamt 800427

Tabellenteil

1 Wohnbevölkerung im April 1979 nach Beteiligung am Erwerbsleben, Familienstand, überwiegendem Lebensunterhalt und Altersgruppen

| UEBERWIEGENDER LEBENSUNTERHALT (M = MAENNlich W = WEIBlich I = INSGESAMT) | | INSGESAMT | | DAVON IM ALTER VON ... BIS UNTER ... JAHREN | | | | | | | | |
|---|---|-----------|------|---|---------|---------|---------|---------|---------|---------|-------|-------|
| | | | | UNTER 15 | 15 - 20 | 20 - 25 | 25 - 35 | 35 - 45 | 45 - 55 | 55 - 60 | | |
| | | 1 000 | VH | 1 000 | | | | | | | | |
| I N S G E S A M T | | | | | | | | | | | | |
| LEDIG | | | | | | | | | | | | |
| ERWERBSTAETIGKEIT | M | 3 692 | 29,7 | - | 878 | 1 281 | 913 | 419 | 152 | 30 | 11 | 8 |
| | W | 2 610 | 23,3 | - | 735 | 781 | 429 | 227 | 248 | 142 | 24 | 26 |
| | I | 6 302 | 26,7 | - | 1 613 | 2 062 | 1 342 | 647 | 400 | 171 | 35 | 33 |
| ARBEITSLÖSENGELD/-HILFE | M | 78 | 0,6 | - | 11 | 22 | 24 | 12 | 7 | / | / | - |
| | W | 48 | 0,4 | - | 9 | 15 | 8 | 5 | 5 | / | / | - |
| | I | 126 | 0,5 | - | 21 | 37 | 32 | 17 | 12 | 6 | / | - |
| RENTE UND DERGLEICHEN | M | 642 | 5,2 | 118 | 65 | 134 | 100 | 36 | 31 | 17 | 20 | 120 |
| | W | 1 051 | 9,4 | 112 | 80 | 89 | 39 | 22 | 35 | 43 | 92 | 540 |
| | I | 1 693 | 7,2 | 230 | 146 | 223 | 139 | 58 | 66 | 60 | 112 | 660 |
| ANGEHÖRIGE | M | 8 036 | 64,6 | 5 922 | 1 661 | 323 | 113 | 9 | / | / | / | / |
| | W | 7 491 | 66,9 | 5 644 | 1 539 | 230 | 44 | 11 | 8 | / | / | 8 |
| | I | 15 526 | 65,7 | 11 566 | 3 200 | 553 | 157 | 20 | 12 | 5 | / | 10 |
| ZUSAMMEN | M | 12 447 | 100 | 6 040 | 2 615 | 1 760 | 1 150 | 477 | 193 | 49 | 32 | 131 |
| | W | 11 200 | 100 | 5 756 | 2 364 | 1 115 | 520 | 265 | 297 | 194 | 118 | 573 |
| | I | 23 646 | 100 | 11 796 | 4 979 | 2 875 | 1 670 | 742 | 490 | 242 | 150 | 704 |
| VERHEIRATET | | | | | | | | | | | | |
| ERWERBSTAETIGKEIT | M | 11 645 | 75,4 | - | 14 | 369 | 2 513 | 4 020 | 3 185 | 1 105 | 315 | 125 |
| | W | 4 925 | 32,2 | - | 49 | 484 | 1 294 | 1 531 | 1 107 | 367 | 54 | 40 |
| | I | 16 571 | 53,9 | - | 64 | 853 | 3 807 | 5 551 | 4 292 | 1 471 | 369 | 165 |
| ARBEITSLÖSENGELD/-HILFE | M | 126 | 0,8 | - | / | 5 | 26 | 35 | 28 | 24 | 7 | - |
| | W | 116 | 0,8 | - | / | 18 | 38 | 26 | 19 | 12 | / | - |
| | I | 243 | 0,8 | - | / | 24 | 65 | 60 | 47 | 36 | 8 | - |
| RENTE UND DERGLEICHEN | M | 3 546 | 22,9 | - | / | 11 | 38 | 48 | 150 | 230 | 519 | 2 551 |
| | W | 967 | 6,3 | - | / | 11 | 19 | 28 | 54 | 85 | 182 | 586 |
| | I | 4 514 | 14,7 | - | / | 22 | 57 | 76 | 204 | 315 | 702 | 3 137 |
| ANGEHÖRIGE | M | 135 | 0,9 | - | / | 14 | 44 | 15 | 12 | 7 | 8 | 35 |
| | W | 9 286 | 80,7 | / | 54 | 397 | 1 711 | 2 359 | 1 992 | 1 005 | 534 | 1 233 |
| | I | 9 421 | 30,6 | / | 55 | 411 | 1 755 | 2 374 | 2 004 | 1 012 | 542 | 1 268 |
| ZUSAMMEN | M | 15 453 | 100 | - | 16 | 399 | 2 620 | 4 117 | 3 375 | 1 367 | 849 | 2 711 |
| | W | 15 295 | 100 | / | 107 | 911 | 3 062 | 3 943 | 3 172 | 1 468 | 772 | 1 859 |
| | I | 30 748 | 100 | / | 123 | 1 309 | 5 683 | 8 061 | 6 547 | 2 834 | 1 621 | 4 570 |
| VERMITWET / GESCHIEDEN | | | | | | | | | | | | |
| ERWERBSTAETIGKEIT | M | 494 | 37,4 | - | / | 6 | 87 | 182 | 128 | 55 | 21 | 14 |
| | W | 921 | 16,4 | - | / | 21 | 144 | 235 | 259 | 181 | 63 | 37 |
| | I | 1 415 | 20,4 | - | / | 27 | 232 | 418 | 387 | 236 | 64 | 51 |
| ARBEITSLÖSENGELD/-HILFE | M | 25 | 1,9 | - | / | / | 5 | 9 | 7 | / | / | - |
| | W | 31 | 0,6 | - | / | / | 8 | 7 | 6 | 7 | / | - |
| | I | 57 | 0,8 | - | / | / | 14 | 16 | 12 | 11 | / | - |
| RENTE UND DERGLEICHEN | M | 788 | 59,7 | - | / | / | 6 | 14 | 25 | 28 | 50 | 665 |
| | W | 4 554 | 81,3 | - | / | 5 | 35 | 82 | 198 | 295 | 486 | 3 453 |
| | I | 5 342 | 77,2 | - | / | 6 | 41 | 96 | 223 | 324 | 536 | 4 117 |
| ANGEHÖRIGE | M | 14 | 1,0 | - | / | / | / | / | / | / | / | 7 |
| | W | 95 | 1,7 | - | / | / | 10 | 14 | 10 | 8 | 6 | 45 |
| | I | 108 | 1,6 | - | / | / | 12 | 16 | 11 | 8 | 6 | 51 |
| ZUSAMMEN | M | 1 321 | 100 | - | / | 7 | 101 | 207 | 160 | 87 | 73 | 685 |
| | W | 5 601 | 100 | - | / | 30 | 198 | 338 | 473 | 491 | 536 | 3 534 |
| | I | 6 922 | 100 | - | / | 37 | 298 | 545 | 633 | 578 | 609 | 4 220 |
| INSGESAMT | | | | | | | | | | | | |
| ERWERBSTAETIGKEIT | M | 15 831 | 54,2 | - | 892 | 1 657 | 3 513 | 4 622 | 3 465 | 1 190 | 367 | 146 |
| | W | 8 456 | 26,3 | - | 785 | 1 285 | 1 867 | 1 993 | 1 614 | 689 | 120 | 103 |
| | I | 24 287 | 39,6 | - | 1 678 | 2 942 | 5 380 | 6 615 | 5 078 | 1 878 | 467 | 249 |
| ARBEITSLÖSENGELD/-HILFE | M | 229 | 0,8 | - | 12 | 27 | 56 | 55 | 42 | 29 | 9 | - |
| | W | 195 | 0,6 | - | 12 | 35 | 55 | 37 | 30 | 23 | / | - |
| | I | 425 | 0,7 | - | 24 | 63 | 111 | 92 | 72 | 52 | 12 | - |
| RENTE UND DERGLEICHEN | M | 4 976 | 17,0 | 118 | 65 | 145 | 143 | 98 | 205 | 276 | 590 | 3 336 |
| | W | 6 572 | 20,5 | 112 | 82 | 105 | 93 | 131 | 287 | 423 | 760 | 4 579 |
| | I | 11 548 | 18,8 | 230 | 147 | 250 | 236 | 230 | 492 | 699 | 1 350 | 7 914 |
| ANGEHÖRIGE | M | 8 184 | 28,0 | 5 922 | 1 662 | 337 | 159 | 26 | 17 | 8 | 9 | 45 |
| | W | 16 871 | 52,6 | 5 644 | 1 593 | 629 | 1 765 | 2 385 | 2 010 | 1 017 | 542 | 1 285 |
| | I | 25 056 | 40,9 | 11 566 | 3 255 | 966 | 1 924 | 2 410 | 2 027 | 1 025 | 551 | 1 330 |
| INSGESAMT | M | 29 221 | 100 | 6 040 | 2 631 | 2 166 | 3 871 | 4 801 | 3 728 | 1 503 | 954 | 3 527 |
| | W | 32 095 | 100 | 5 756 | 2 472 | 2 055 | 3 780 | 4 547 | 3 941 | 2 152 | 1 426 | 5 967 |
| | I | 61 315 | 100 | 11 796 | 5 103 | 4 221 | 7 651 | 9 347 | 7 669 | 3 655 | 2 380 | 9 494 |

1 Wohnbevölkerung im April 1979 nach Beteiligung am Erwerbsleben, Familienstand, überwiegendem Lebensunterhalt und Altersgruppen

| UEBERWIEGENDER LEBENSUNTERHALT (M = MAENNLICH W = WEIBLICH I = INSGESAMT) | INSGESAMT | | DAVON IM ALTER VON ... BIS UNTER ... JAHREN | | | | | | | |
|---|-----------|----|---|---------|---------|---------|---------|---------|---------|---------|
| | | | UNTER 15 | 15 - 20 | 20 - 25 | 25 - 35 | 35 - 45 | 45 - 55 | 55 - 60 | 60 - 65 |
| | 1 000 | VH | 1 000 | | | | | | | |

ERWERBSTAETIGE

LEDIG

| | | | | | | | | | | | | |
|-------------------------|---|-------|------|---|-------|-------|-------|-----|-----|-----|----|----|
| ERWERBSTAETIGKEIT | M | 3 692 | 88,4 | - | 878 | 1 281 | 913 | 419 | 152 | 30 | 11 | 8 |
| | W | 2 610 | 88,9 | - | 735 | 781 | 429 | 227 | 248 | 142 | 24 | 26 |
| | I | 6 302 | 88,6 | - | 1 613 | 2 062 | 1 342 | 647 | 400 | 171 | 35 | 33 |
| ARBEITSLOSENGELD/-HILFE | M | / | / | - | / | / | / | / | / | / | / | - |
| | W | / | / | - | / | / | / | / | / | / | / | - |
| | I | / | / | - | / | / | / | / | / | / | / | - |
| RENTE UND DERGLEICHEN | M | 28 | 0,7 | - | 8 | / | 6 | / | / | / | / | / |
| | W | 29 | 1,0 | - | / | / | / | / | / | / | / | 13 |
| | I | 56 | 0,8 | - | 13 | 7 | 7 | / | / | / | / | 17 |
| ANGEHOERIGE | M | 456 | 10,9 | - | 411 | 41 | / | / | / | / | / | / |
| | W | 299 | 10,2 | - | 268 | 26 | / | / | / | / | / | / |
| | I | 755 | 10,6 | - | 679 | 67 | 5 | / | / | / | / | / |
| ZUSAMMEN | M | 4 176 | 100 | - | 1 298 | 1 327 | 923 | 422 | 153 | 30 | 12 | 12 |
| | W | 2 938 | 100 | - | 1 007 | 809 | 432 | 228 | 250 | 144 | 28 | 38 |
| | I | 7 114 | 100 | - | 2 305 | 2 136 | 1 355 | 650 | 404 | 175 | 40 | 51 |

VERHEIRATET

| | | | | | | | | | | | | |
|-------------------------|---|--------|------|---|----|-----|-------|-------|-------|-------|-----|-----|
| ERWERBSTAETIGKEIT | M | 11 645 | 98,7 | - | 14 | 369 | 2 513 | 4 020 | 3 185 | 1 105 | 315 | 125 |
| | W | 4 925 | 83,7 | - | 49 | 484 | 1 294 | 1 531 | 1 107 | 367 | 54 | 40 |
| | I | 16 571 | 93,7 | - | 64 | 853 | 3 807 | 5 551 | 4 292 | 1 471 | 369 | 165 |
| ARBEITSLOSENGELD/-HILFE | M | / | / | - | / | / | / | / | / | / | / | - |
| | W | / | / | - | / | / | / | / | / | / | / | - |
| | I | / | / | - | / | / | / | / | / | / | / | - |
| RENTE UND DERGLEICHEN | M | 145 | 1,2 | - | / | / | / | / | 7 | 8 | 18 | 105 |
| | W | 27 | 0,5 | - | / | / | / | / | / | / | / | 11 |
| | I | 171 | 1,0 | - | / | / | / | / | 11 | 13 | 23 | 116 |
| ANGEHOERIGE | M | 5 | - | - | / | / | / | / | / | / | / | / |
| | W | 932 | 15,8 | - | / | 36 | 207 | 367 | 222 | 69 | 12 | 16 |
| | I | 938 | 5,3 | - | / | 36 | 209 | 368 | 222 | 69 | 13 | 16 |
| ZUSAMMEN | M | 11 797 | 100 | - | 15 | 370 | 2 519 | 4 025 | 3 193 | 1 114 | 333 | 230 |
| | W | 5 885 | 100 | - | 54 | 520 | 1 503 | 1 900 | 1 332 | 440 | 71 | 66 |
| | I | 17 682 | 100 | - | 68 | 890 | 4 021 | 5 924 | 4 525 | 1 553 | 404 | 296 |

VERWITWET/GESCHIEDEN

| | | | | | | | | | | | | |
|-------------------------|---|-------|------|---|---|----|-----|-----|-----|-----|----|-----|
| ERWERBSTAETIGKEIT | M | 494 | 96,1 | - | / | 6 | 87 | 182 | 128 | 55 | 21 | 14 |
| | W | 921 | 88,7 | - | / | 21 | 144 | 235 | 259 | 181 | 43 | 37 |
| | I | 1 415 | 91,2 | - | / | 27 | 232 | 418 | 387 | 236 | 64 | 51 |
| ARBEITSLOSENGELD/-HILFE | M | / | / | - | / | / | / | / | / | / | / | - |
| | W | / | / | - | / | / | / | / | / | / | / | - |
| | I | / | / | - | / | / | / | / | / | / | / | - |
| RENTE UND DERGLEICHEN | M | 20 | 3,8 | - | / | / | / | / | / | / | / | 15 |
| | W | 112 | 10,8 | - | / | / | / | / | / | / | / | 40 |
| | I | 131 | 8,5 | - | / | / | / | 11 | 22 | 23 | 15 | 54 |
| ANGEHOERIGE | M | / | / | - | / | / | / | / | / | / | / | / |
| | W | / | / | - | / | / | / | / | / | / | / | / |
| | I | / | / | - | / | / | / | / | / | / | / | / |
| ZUSAMMEN | M | 514 | 100 | - | / | 7 | 89 | 184 | 129 | 56 | 22 | 29 |
| | W | 1 038 | 100 | - | / | 21 | 147 | 247 | 282 | 204 | 58 | 78 |
| | I | 1 552 | 100 | - | / | 27 | 236 | 431 | 410 | 259 | 80 | 107 |

ZUSAMMEN

| | | | | | | | | | | | | |
|-------------------------|---|--------|------|---|-------|-------|-------|-------|-------|-------|-----|-----|
| ERWERBSTAETIGKEIT | M | 15 831 | 96,0 | - | 892 | 1 657 | 3 513 | 4 622 | 3 465 | 1 190 | 347 | 146 |
| | W | 8 456 | 85,8 | - | 785 | 1 285 | 1 867 | 1 993 | 1 614 | 689 | 120 | 103 |
| | I | 24 287 | 92,2 | - | 1 678 | 2 942 | 5 380 | 6 615 | 5 078 | 1 878 | 467 | 249 |
| ARBEITSLOSENGELD/-HILFE | M | / | / | - | / | / | / | / | / | / | / | - |
| | W | / | / | - | / | / | / | / | / | / | / | - |
| | I | / | / | - | / | / | / | / | / | / | / | - |
| RENTE UND DERGLEICHEN | M | 192 | 1,2 | - | 8 | 5 | 11 | 6 | 9 | 9 | 19 | 124 |
| | W | 167 | 1,7 | - | / | / | / | 12 | 27 | 29 | 24 | 63 |
| | I | 359 | 1,4 | - | 13 | 8 | 15 | 19 | 36 | 38 | 43 | 187 |
| ANGEHOERIGE | M | 462 | 2,8 | - | 412 | 42 | 5 | / | / | / | / | / |
| | W | 1 236 | 12,5 | - | 272 | 61 | 210 | 369 | 223 | 71 | 13 | 17 |
| | I | 1 697 | 6,4 | - | 684 | 103 | 215 | 371 | 224 | 71 | 13 | 17 |
| ZUSAMMEN | M | 16 487 | 100 | - | 1 313 | 1 703 | 3 530 | 4 630 | 3 475 | 1 199 | 366 | 271 |
| | W | 9 860 | 100 | - | 1 062 | 1 350 | 2 082 | 2 375 | 1 864 | 788 | 157 | 183 |
| | I | 26 347 | 100 | - | 2 374 | 3 053 | 5 611 | 7 005 | 5 339 | 1 987 | 523 | 454 |

2 Wohnbevölkerung, Erwerbspersonen sowie Erwerbsquoten im April 1979 nach Altersgruppen und Familienstand

| ALTER VON --- BIS UNTER --- JAHREN | INSGESAMT | | | LEDIG | | | VERHEIRATET | | | VERWITWET / GESCHIEDEN | | |
|--|----------------------------|----------------------|-------------------------|----------------------------|----------------------|-------------------------|----------------------------|----------------------|-------------------------|----------------------------|----------------------|-------------------------|
| | WOHN- BEVOEL- KERUNG | ERWERBS- PERSONEN | ER- WERBS- QUOTEN | WOHN- BEVOEL- KERUNG | ERWERBS- PERSONEN | ER- WERBS- QUOTEN | WOHN- BEVOEL- KERUNG | ERWERBS- PERSONEN | ER- WERBS- QUOTEN | WOHN- BEVOEL- KERUNG | ERWERBS- PERSONEN | ER- WERBS- QUOTEN |
| | 1 000 | | VH | 1 000 | | VH | 1 000 | | VH | 1 000 | | VH |
| M A E N N L I C H | | | | | | | | | | | | |
| UNTER 5 | 1 502 | - | - | 1 502 | - | - | - | - | - | - | - | - |
| 5 - 10 | 1 911 | - | - | 1 911 | - | - | - | - | - | - | - | - |
| 10 - 15 | 2 628 | - | - | 2 628 | - | - | - | - | - | - | - | - |
| 15 - 20 | 2 631 | 1 367 | 52,0 | 2 615 | 1 351 | 51,7 | 16 | 15 | 97,5 | / | / | / |
| 20 - 25 | 2 166 | 1 755 | 81,1 | 1 760 | 1 370 | 77,8 | 399 | 379 | 95,0 | 7 | 7 | 97,2 |
| 25 - 30 | 2 010 | 1 813 | 90,2 | 814 | 660 | 81,1 | 1 161 | 1 119 | 96,4 | 36 | 34 | 93,9 |
| 30 - 35 | 1 861 | 1 812 | 97,3 | 337 | 309 | 91,7 | 1 460 | 1 440 | 98,7 | 65 | 63 | 96,5 |
| 35 - 40 | 2 393 | 2 354 | 98,3 | 282 | 265 | 93,9 | 2 011 | 1 993 | 99,1 | 100 | 96 | 96,3 |
| 40 - 45 | 2 407 | 2 361 | 98,1 | 194 | 180 | 92,5 | 2 106 | 2 080 | 98,8 | 107 | 101 | 94,3 |
| 45 - 50 | 1 941 | 1 875 | 96,6 | 121 | 105 | 87,0 | 1 738 | 1 696 | 97,6 | 82 | 73 | 89,7 |
| 50 - 55 | 1 787 | 1 661 | 92,9 | 72 | 59 | 81,1 | 1 637 | 1 537 | 93,9 | 78 | 65 | 83,6 |
| 55 - 60 | 1 503 | 1 236 | 82,3 | 49 | 33 | 66,6 | 1 367 | 1 143 | 83,7 | 87 | 61 | 69,5 |
| 60 - 65 | 954 | 377 | 39,5 | 32 | 12 | 37,1 | 849 | 341 | 40,2 | 73 | 24 | 32,7 |
| 15 - 65 | 19 654 | 16 611 | 84,5 | 6 276 | 4 343 | 69,2 | 12 742 | 11 744 | 92,2 | 635 | 524 | 82,4 |
| 65 - 70 | 1 335 | 157 | 11,7 | 44 | 5 | 12,0 | 1 143 | 139 | 12,1 | 148 | 13 | 8,5 |
| 70 - 75 | 1 070 | 74 | 6,9 | 40 | / | / | 857 | 62 | 7,3 | 173 | 9 | 4,9 |
| 75 U. MEHR | 1 122 | 42 | 3,8 | 46 | / | / | 710 | 30 | 4,3 | 365 | 8 | 2,2 |
| 15 U. MEHR | 23 181 | 16 884 | 72,8 | 6 407 | 4 356 | 68,0 | 15 453 | 11 975 | 77,5 | 1 321 | 553 | 41,9 |
| ZUSAMMEN | 29 221 | 16 884 | 57,8 | 12 447 | 4 356 | 35,0 | 15 453 | 11 975 | 77,5 | 1 321 | 553 | 41,9 |
| W E I B L I C H | | | | | | | | | | | | |
| UNTER 5 | 1 427 | - | - | 1 427 | - | - | - | - | - | - | - | - |
| 5 - 10 | 1 819 | - | - | 1 819 | - | - | - | - | - | - | - | - |
| 10 - 15 | 2 510 | - | - | 2 510 | - | - | / | - | - | - | - | - |
| 15 - 20 | 2 472 | 1 142 | 46,2 | 2 364 | 1 081 | 45,7 | 107 | 60 | 56,1 | / | / | / |
| 20 - 25 | 2 055 | 1 423 | 69,2 | 1 115 | 842 | 75,5 | 911 | 557 | 61,1 | 30 | 24 | 80,3 |
| 25 - 30 | 1 988 | 1 209 | 60,8 | 372 | 316 | 84,9 | 1 530 | 823 | 53,8 | 86 | 70 | 81,2 |
| 30 - 35 | 1 792 | 986 | 55,0 | 148 | 131 | 88,8 | 1 532 | 764 | 49,8 | 112 | 91 | 81,5 |
| 35 - 40 | 2 297 | 1 232 | 53,6 | 136 | 120 | 88,3 | 1 995 | 985 | 49,4 | 166 | 127 | 76,4 |
| 40 - 45 | 2 250 | 1 223 | 54,4 | 129 | 115 | 89,0 | 1 948 | 973 | 50,0 | 172 | 135 | 78,3 |
| 45 - 50 | 1 884 | 966 | 51,3 | 131 | 116 | 88,5 | 1 572 | 730 | 46,4 | 181 | 120 | 66,6 |
| 50 - 55 | 2 057 | 960 | 46,7 | 165 | 141 | 85,4 | 1 600 | 644 | 40,3 | 292 | 174 | 59,7 |
| 55 - 60 | 2 152 | 825 | 38,4 | 194 | 149 | 77,1 | 1 468 | 461 | 31,4 | 491 | 215 | 43,9 |
| 60 - 65 | 1 426 | 162 | 11,4 | 118 | 29 | 24,3 | 772 | 74 | 9,6 | 536 | 60 | 11,2 |
| 15 - 65 | 20 372 | 10 129 | 49,7 | 4 871 | 3 041 | 62,4 | 13 435 | 6 071 | 45,2 | 2 066 | 1 018 | 49,2 |
| 65 - 70 | 2 017 | 106 | 5,2 | 167 | 19 | 11,5 | 910 | 44 | 4,8 | 940 | 43 | 4,5 |
| 70 - 75 | 1 734 | 50 | 2,9 | 160 | 12 | 7,3 | 580 | 17 | 2,9 | 994 | 21 | 2,1 |
| 75 U. MEHR | 2 216 | 30 | 1,3 | 246 | 8 | 3,3 | 369 | 6 | 1,5 | 1 600 | 16 | 1,0 |
| 15 U. MEHR | 26 339 | 10 315 | 39,2 | 5 444 | 3 080 | 56,6 | 15 294 | 6 138 | 40,1 | 5 601 | 1 098 | 19,6 |
| ZUSAMMEN | 32 095 | 10 315 | 32,1 | 11 200 | 3 080 | 27,5 | 15 295 | 6 138 | 40,1 | 5 601 | 1 098 | 19,6 |
| I N S G E S A M T | | | | | | | | | | | | |
| UNTER 5 | 2 929 | - | - | 2 929 | - | - | - | - | - | - | - | - |
| 5 - 10 | 3 729 | - | - | 3 729 | - | - | - | - | - | - | - | - |
| 10 - 15 | 5 138 | - | - | 5 138 | - | - | / | - | - | - | - | - |
| 15 - 20 | 5 103 | 2 509 | 49,2 | 4 979 | 2 432 | 48,9 | 123 | 75 | 61,4 | / | / | / |
| 20 - 25 | 4 221 | 3 178 | 75,3 | 2 875 | 2 212 | 76,9 | 1 309 | 935 | 71,4 | 37 | 31 | 83,6 |
| 25 - 30 | 3 998 | 3 022 | 75,6 | 1 186 | 977 | 82,3 | 2 691 | 1 942 | 72,2 | 122 | 103 | 85,0 |
| 30 - 35 | 3 653 | 2 798 | 76,6 | 484 | 440 | 90,8 | 2 992 | 2 204 | 73,7 | 177 | 154 | 87,0 |
| 35 - 40 | 4 690 | 3 586 | 76,5 | 418 | 385 | 92,1 | 4 007 | 2 978 | 74,3 | 266 | 223 | 83,9 |
| 40 - 45 | 4 657 | 3 584 | 77,0 | 324 | 295 | 91,1 | 4 054 | 3 054 | 75,3 | 279 | 236 | 84,4 |
| 45 - 50 | 3 825 | 2 841 | 74,3 | 252 | 221 | 87,8 | 3 311 | 2 426 | 73,3 | 263 | 194 | 73,8 |
| 50 - 55 | 3 844 | 2 621 | 68,2 | 238 | 200 | 84,1 | 3 236 | 2 181 | 67,4 | 370 | 240 | 64,7 |
| 55 - 60 | 3 655 | 2 062 | 56,4 | 242 | 182 | 75,0 | 2 834 | 1 604 | 56,6 | 578 | 276 | 47,7 |
| 60 - 65 | 2 380 | 539 | 22,7 | 150 | 41 | 27,1 | 1 621 | 415 | 25,6 | 609 | 84 | 13,8 |
| 15 - 65 | 40 026 | 26 740 | 66,8 | 11 147 | 7 384 | 66,2 | 26 177 | 17 815 | 68,1 | 2 702 | 1 541 | 57,0 |
| 65 - 70 | 3 352 | 262 | 7,8 | 211 | 25 | 11,6 | 2 053 | 183 | 8,9 | 1 088 | 55 | 5,1 |
| 70 - 75 | 2 804 | 124 | 4,4 | 200 | 15 | 7,5 | 1 437 | 79 | 5,5 | 1 167 | 30 | 2,5 |
| 75 U. MEHR | 3 337 | 72 | 2,2 | 292 | 12 | 4,1 | 1 080 | 36 | 3,3 | 1 965 | 24 | 1,2 |
| 15 U. MEHR | 49 519 | 27 199 | 54,9 | 11 850 | 7 435 | 62,7 | 30 747 | 18 113 | 58,9 | 6 922 | 1 650 | 23,8 |
| INSGESAMT | 61 315 | 27 199 | 44,4 | 23 646 | 7 435 | 31,4 | 30 748 | 18 113 | 58,9 | 6 922 | 1 650 | 23,8 |

3 Ausländer und ausländische Erwerbspersonen sowie Erwerbsquoten im April 1979 nach Altersgruppen und Familienstand

| ALTER VON --- BIS UNTER --- JAHREN | INSGESAMT | | | LEDIG | | | VERHEIRATET | | | VERWITWET / GESCHIEDEN | | |
|--|----------------------------|----------------------|-------------------------|----------------------------|----------------------|-------------------------|----------------------------|----------------------|-------------------------|----------------------------|----------------------|-------------------------|
| | WOHN- BEVOEL- KERUNG | ERWERBS- PERSONEN | ER- WERBS- QUOTEN | WOHN- BEVOEL- KERUNG | ERWERBS- PERSONEN | ER- WERBS- QUOTEN | WOHN- BEVOEL- KERUNG | ERWERBS- PERSONEN | ER- WERBS- QUOTEN | WOHN- BEVOEL- KERUNG | ERWERBS- PERSONEN | ER- WERBS- QUOTEN |
| | 1 000 | | VH | 1 000 | | VH | 1 000 | | VH | 1 000 | | VH |
| M A E N N L I C H | | | | | | | | | | | | |
| UNTER 5 | 247 | - | - | 247 | - | - | - | - | - | - | - | - |
| 5 - 10 | 226 | - | - | 226 | - | - | - | - | - | - | - | - |
| 10 - 15 | 164 | - | - | 164 | - | - | - | - | - | - | - | - |
| 15 - 20 | 138 | 75 | 54,2 | 133 | 70 | 52,7 | - | - | - | - | - | - |
| 20 - 25 | 142 | 121 | 85,4 | 90 | 72 | 80,1 | 52 | 49 | 94,6 | - | - | - |
| 25 - 30 | 207 | 191 | 92,4 | 63 | 53 | 84,3 | 142 | 136 | 96,1 | - | - | - |
| 30 - 35 | 292 | 285 | 97,5 | 33 | 29 | 88,6 | 254 | 251 | 98,7 | - | - | - |
| 35 - 40 | 284 | 279 | 98,1 | 23 | 21 | 92,9 | 254 | 251 | 98,6 | 7 | 7 | 97,1 |
| 40 - 45 | 220 | 217 | 98,4 | 14 | 13 | 93,5 | 200 | 198 | 98,7 | 6 | 6 | 100 |
| 45 - 50 | 151 | 148 | 97,9 | 8 | 7 | 92,5 | 138 | 136 | 98,4 | - | - | - |
| 50 - 55 | 86 | 82 | 94,6 | - | - | - | 80 | 76 | 95,0 | - | - | - |
| 55 - 60 | 49 | 43 | 87,2 | - | - | - | 41 | 36 | 87,7 | - | - | - |
| 60 - 65 | 24 | 14 | 59,7 | - | - | - | 20 | 12 | 60,0 | - | - | - |
| 15 - 65 | 1 593 | 1 454 | 91,3 | 373 | 273 | 73,3 | 1 186 | 1 149 | 96,9 | 35 | 32 | 92,5 |
| 65 - 70 | 21 | 5 | 26,0 | - | - | - | 16 | - | - | - | - | - |
| 70 - 75 | 8 | - | - | - | - | - | 6 | - | - | - | - | - |
| 75 U. MEHR | 11 | - | - | - | - | - | 6 | - | - | - | - | - |
| 15 U. MEHR | 1 633 | 1 460 | 89,4 | 377 | 273 | 72,5 | 1 213 | 1 154 | 95,1 | 43 | 33 | 76,9 |
| ZUSAMMEN | 2 270 | 1 460 | 64,3 | 1 014 | 273 | 27,0 | 1 213 | 1 154 | 95,1 | 43 | 33 | 76,9 |
| W E I B L I C H | | | | | | | | | | | | |
| UNTER 5 | 225 | - | - | 225 | - | - | - | - | - | - | - | - |
| 5 - 10 | 198 | - | - | 198 | - | - | - | - | - | - | - | - |
| 10 - 15 | 155 | - | - | 154 | - | - | - | - | - | - | - | - |
| 15 - 20 | 126 | 55 | 43,2 | 106 | 47 | 44,6 | 20 | 7 | 35,8 | - | - | - |
| 20 - 25 | 151 | 84 | 55,9 | 42 | 33 | 78,4 | 107 | 50 | 46,8 | - | - | - |
| 25 - 30 | 243 | 146 | 60,0 | 28 | 25 | 87,0 | 209 | 116 | 55,7 | 5 | - | - |
| 30 - 35 | 223 | 128 | 57,5 | 16 | 15 | 92,1 | 199 | 106 | 53,3 | 8 | 7 | 92,1 |
| 35 - 40 | 158 | 101 | 63,6 | 9 | 9 | 94,7 | 140 | 83 | 59,4 | 9 | 9 | 96,7 |
| 40 - 45 | 101 | 66 | 65,7 | 5 | 5 | 94,3 | 88 | 55 | 62,2 | 7 | 6 | 87,5 |
| 45 - 50 | 70 | 43 | 60,9 | - | - | - | 60 | 34 | 56,4 | 5 | - | - |
| 50 - 55 | 55 | 31 | 56,6 | 5 | - | - | 42 | 22 | 51,1 | 7 | 5 | 71,2 |
| 55 - 60 | 34 | 19 | 54,3 | - | - | - | 24 | 11 | 45,6 | 7 | 5 | 71,6 |
| 60 - 65 | 13 | - | - | - | - | - | 7 | - | - | - | - | - |
| 15 - 65 | 1 173 | 675 | 57,6 | 222 | 146 | 65,8 | 896 | 485 | 54,2 | 55 | 44 | 79,6 |
| 65 - 70 | 19 | - | - | - | - | - | 9 | - | - | 8 | - | - |
| 70 - 75 | 9 | - | - | - | - | - | - | - | - | 5 | - | - |
| 75 U. MEHR | 13 | - | - | - | - | - | - | - | - | 8 | - | - |
| 15 U. MEHR | 1 214 | 677 | 55,8 | 227 | 146 | 64,4 | 910 | 486 | 53,4 | 77 | 45 | 58,4 |
| ZUSAMMEN | 1 792 | 677 | 37,8 | 805 | 146 | 18,2 | 910 | 486 | 53,4 | 77 | 45 | 58,4 |
| I N S G E S A M T | | | | | | | | | | | | |
| UNTER 5 | 472 | - | - | 472 | - | - | - | - | - | - | - | - |
| 5 - 10 | 424 | - | - | 424 | - | - | - | - | - | - | - | - |
| 10 - 15 | 319 | - | - | 319 | - | - | - | - | - | - | - | - |
| 15 - 20 | 264 | 129 | 48,9 | 240 | 118 | 49,1 | 25 | 12 | 47,6 | - | - | - |
| 20 - 25 | 293 | 206 | 70,2 | 132 | 105 | 79,6 | 159 | 99 | 62,4 | - | - | - |
| 25 - 30 | 450 | 337 | 74,9 | 91 | 78 | 85,1 | 351 | 253 | 72,0 | - | - | - |
| 30 - 35 | 515 | 413 | 80,2 | 50 | 45 | 89,7 | 453 | 357 | 78,8 | 13 | 12 | 94,4 |
| 35 - 40 | 442 | 379 | 85,8 | 32 | 30 | 93,4 | 394 | 334 | 84,7 | 16 | 16 | 96,9 |
| 40 - 45 | 321 | 283 | 88,1 | 19 | 18 | 93,7 | 289 | 253 | 87,5 | 13 | 12 | 93,2 |
| 45 - 50 | 221 | 190 | 86,1 | 13 | 12 | 93,6 | 198 | 170 | 85,6 | 10 | 9 | 87,1 |
| 50 - 55 | 141 | 113 | 79,8 | 9 | 8 | 84,6 | 122 | 97 | 79,8 | 10 | 8 | 76,2 |
| 55 - 60 | 84 | 62 | 73,8 | 6 | - | - | 65 | 47 | 72,3 | 12 | 10 | 78,5 |
| 60 - 65 | 36 | 18 | 48,8 | - | - | - | 26 | 13 | 49,8 | 7 | - | - |
| 15 - 65 | 2 766 | 2 129 | 77,0 | 594 | 419 | 70,5 | 2 082 | 1 634 | 78,5 | 90 | 76 | 84,6 |
| 65 - 70 | 40 | 7 | 18,2 | - | - | - | 25 | 5 | 21,9 | 11 | - | - |
| 70 - 75 | 18 | - | - | - | - | - | 9 | - | - | 6 | - | - |
| 75 U. MEHR | 24 | - | - | - | - | - | 8 | - | - | 12 | - | - |
| 15 U. MEHR | 2 847 | 2 138 | 75,1 | 604 | 420 | 69,5 | 2 123 | 1 640 | 77,3 | 120 | 78 | 65,0 |
| INSGESAMT | 4 062 | 2 138 | 52,6 | 1 819 | 420 | 23,1 | 2 124 | 1 640 | 77,2 | 120 | 78 | 65,0 |

4 Wohnbevölkerung im April 1979 nach Beteiligung am Erwerbsleben und überwiegendem Lebensunterhalt

4.1 Nach monatlichem Nettoeinkommen 1000

| UEBERWIEGENDER LEBENSUNTERHALT | GESCHLECHT FUER WEIBLICH FAMILIEN- STAND | WOHN- BEVOEL- KERUNG DES EIN- KOMMENS ZUS. | MIT ANGABE DES EIN- KOMMENS ZUS. | DAVON MIT EINEM MONATLICHEN NETTOEINKOMMEN VON ... BIS UNTER ... DM | | | | | | | | | | OHNE ANGABE DES EINKOM- MENS 1) | OHNE EIN- KOMMEN |
|--|--|---|--|---|-------|-------|-------|-------|-------|-------|-------|-------------|-------------|---|------------------------|
| | | | | UNTER | 600 | 1 000 | 1 200 | 1 400 | 1 800 | 2 200 | 3 000 | 4 000 | UND MEHR | | |
| | | | | 600 | 1 000 | 1 200 | 1 400 | 1 800 | 2 200 | 3 000 | 4 000 | UND MEHR | | | |
| ERWERBSTAETIGE | | | | | | | | | | | | | | | |
| ERWERBSTAETIGKEIT | MAENNLICH | 15 831 | 14 818 | 684 | 573 | 1 154 | 2 080 | 4 334 | 2 544 | 1 956 | 924 | 570 | 1 013 | - | |
| | WEIBLICH | 8 456 | 7 528 | 1 075 | 2 176 | 1 322 | 1 043 | 1 119 | 421 | 270 | 72 | 33 | 928 | - | |
| | DAV.LEDIG | 2 610 | 2 499 | 398 | 696 | 467 | 355 | 351 | 128 | 78 | 20 | 6 | 111 | - | |
| | VERH. | 4 925 | 4 155 | 651 | 1 332 | 703 | 545 | 545 | 194 | 132 | 33 | 21 | 770 | - | |
| | VERW. | 365 | 333 | 11 | 52 | 52 | 45 | 80 | 47 | 29 | 12 | / | 32 | - | |
| | GESCH | 556 | 542 | 15 | 96 | 100 | 97 | 142 | 52 | 31 | 7 | / | 14 | - | |
| | INSGESAMT | 24 287 | 22 346 | 1 758 | 2 749 | 2 476 | 3 123 | 5 452 | 2 965 | 2 226 | 995 | 603 | 1 941 | - | |
| UEBRIGER LEBENS- UNTERHALT (ARBEITSLSEN- GELD/-HILFE, RENTE U. DGL., ANGEHOERIGE) | MAENNLICH | 656 | 554 | 449 | 30 | 10 | 9 | 16 | 12 | 14 | 8 | 7 | 102 | - | |
| | WEIBLICH | 1 404 | 1 128 | 854 | 190 | 32 | 17 | 21 | 8 | / | / | / | 276 | - | |
| | DAV.LEDIG | 327 | 307 | 285 | 15 | / | / | / | / | / | / | / | 21 | - | |
| | VERH. | 960 | 742 | 560 | 153 | 17 | 6 | / | / | / | / | / | 219 | - | |
| | VERW. | 106 | 70 | 6 | 19 | 11 | 10 | 14 | 5 | / | / | / | 36 | - | |
| | GESCH | 11 | 10 | / | / | / | / | / | / | / | / | / | / | / | |
| | INSGESAMT | 2 060 | 1 682 | 1 302 | 221 | 41 | 26 | 36 | 19 | 19 | 10 | 8 | 378 | - | |
| ZUSAMMEN | MAENNLICH | 16 487 | 15 372 | 1 132 | 603 | 1 164 | 2 089 | 4 349 | 2 555 | 1 970 | 932 | 577 | 1 115 | - | |
| | WEIBLICH | 9 860 | 8 656 | 1 929 | 2 366 | 1 353 | 1 060 | 1 139 | 428 | 275 | 73 | 34 | 1 204 | - | |
| | DAV.LEDIG | 2 938 | 2 806 | 682 | 711 | 470 | 356 | 352 | 129 | 79 | 21 | 6 | 132 | - | |
| | VERH. | 5 885 | 4 896 | 1 211 | 1 485 | 719 | 551 | 549 | 195 | 132 | 33 | 21 | 989 | - | |
| | VERW. | 471 | 403 | 18 | 71 | 64 | 55 | 94 | 52 | 32 | 13 | 5 | 68 | - | |
| | GESCH | 567 | 552 | 18 | 99 | 101 | 98 | 143 | 53 | 31 | 7 | / | 15 | - | |
| | INSGESAMT | 26 347 | 24 028 | 3 061 | 2 969 | 2 517 | 3 149 | 5 488 | 2 984 | 2 245 | 1 005 | 611 | 2 319 | - | |
| ERWERBSLOSE | | | | | | | | | | | | | | | |
| ZUSAMMEN (ARBEITSLSEN- GELD/-HILFE, RENTE U. DGL., ANGEHOERIGE) | MAENNLICH | 397 | 295 | 84 | 121 | 36 | 23 | 19 | 8 | / | / | - | 23 | 79 | |
| | WEIBLICH | 455 | 275 | 154 | 95 | 13 | 5 | 5 | / | / | / | - | 21 | 159 | |
| | DAV.LEDIG | 142 | 77 | 48 | 25 | / | / | / | / | / | / | - | 8 | 57 | |
| | VERH. | 253 | 143 | 86 | 47 | 5 | / | / | / | / | / | - | 10 | 100 | |
| | VERW. | 18 | 17 | / | 6 | / | / | / | / | / | / | - | / | / | |
| | GESCH | 42 | 38 | 15 | 17 | / | / | / | / | / | / | - | / | / | |
| | INSGESAMT | 852 | 569 | 238 | 217 | 49 | 28 | 24 | 9 | / | / | - | 44 | 239 | |
| NICHTERWERBSPERSONEN | | | | | | | | | | | | | | | |
| RENTE UND DGL. | MAENNLICH | 4 709 | 4 510 | 559 | 841 | 643 | 626 | 933 | 483 | 289 | 103 | 33 | 199 | - | |
| | WEIBLICH | 6 345 | 6 057 | 1 666 | 2 200 | 887 | 490 | 501 | 192 | 88 | 24 | 10 | 288 | - | |
| | DAV.LEDIG | 998 | 921 | 407 | 272 | 73 | 46 | 62 | 34 | 23 | / | / | 77 | - | |
| | VERH. | 929 | 875 | 569 | 209 | 36 | 20 | 21 | 10 | 7 | / | / | 55 | - | |
| | VERW. | 4 108 | 3 964 | 588 | 1 600 | 749 | 407 | 401 | 142 | 56 | 17 | 7 | 144 | - | |
| | GESCH | 310 | 298 | 102 | 119 | 30 | 18 | 17 | 7 | / | / | / | 12 | - | |
| | INSGESAMT | 11 054 | 10 567 | 2 224 | 3 041 | 1 530 | 1 116 | 1 434 | 675 | 377 | 127 | 42 | 487 | - | |
| ANGEHOERIGE | MAENNLICH | 7 628 | 295 | 222 | 36 | 10 | 8 | 11 | / | / | / | / | 38 | 7 296 | |
| | WEIBLICH | 15 435 | 758 | 630 | 87 | 17 | 9 | 9 | / | / | / | / | 67 | 14 610 | |
| | DAV.LEDIG | 7 122 | 228 | 202 | 20 | / | / | / | / | / | / | / | 30 | 6 865 | |
| | VERH. | 8 227 | 479 | 413 | 47 | 8 | / | / | / | / | / | / | 34 | 7 714 | |
| | VERW. | 45 | 30 | 8 | 11 | / | / | / | / | / | / | / | / | 13 | |
| | GESCH | 41 | 21 | 6 | 8 | / | / | / | / | / | / | / | / | 18 | |
| | INSGESAMT | 23 063 | 1 052 | 852 | 123 | 27 | 17 | 20 | 8 | / | / | / | 105 | 21 906 | |
| ZUSAMMEN | MAENNLICH | 12 337 | 4 804 | 781 | 877 | 654 | 634 | 944 | 487 | 291 | 104 | 33 | 237 | 7 296 | |
| | WEIBLICH | 21 780 | 6 815 | 2 295 | 2 287 | 904 | 499 | 510 | 195 | 89 | 25 | 10 | 355 | 14 610 | |
| | DAV.LEDIG | 8 120 | 1 148 | 609 | 292 | 75 | 47 | 63 | 34 | 23 | / | / | 107 | 6 865 | |
| | VERH. | 9 157 | 1 354 | 982 | 257 | 44 | 23 | 25 | 12 | 7 | / | / | 89 | 7 714 | |
| | VERW. | 4 153 | 3 994 | 596 | 1 611 | 753 | 409 | 404 | 142 | 56 | 17 | 7 | 146 | 13 | |
| | GESCH | 350 | 319 | 109 | 127 | 32 | 20 | 19 | 8 | / | / | / | 13 | 18 | |
| | INSGESAMT | 34 117 | 11 619 | 3 076 | 3 163 | 1 558 | 1 133 | 1 454 | 682 | 380 | 129 | 44 | 592 | 21 906 | |
| INSGESAMT | | | | | | | | | | | | | | | |
| ERWERBSTAETIGKEIT | MAENNLICH | 15 831 | 14 818 | 684 | 573 | 1 154 | 2 080 | 4 334 | 2 544 | 1 956 | 924 | 570 | 1 013 | - | |
| | WEIBLICH | 8 456 | 7 528 | 1 075 | 2 176 | 1 322 | 1 043 | 1 119 | 421 | 270 | 72 | 33 | 928 | - | |
| | DAV.LEDIG | 2 610 | 2 499 | 398 | 696 | 467 | 355 | 351 | 128 | 78 | 20 | 6 | 111 | - | |
| | VERH. | 4 925 | 4 155 | 651 | 1 332 | 703 | 545 | 545 | 194 | 132 | 33 | 21 | 770 | - | |
| | VERW. | 365 | 333 | 11 | 52 | 52 | 45 | 80 | 47 | 29 | 12 | / | 32 | - | |
| | GESCH | 556 | 542 | 15 | 96 | 100 | 97 | 142 | 52 | 31 | 7 | / | 14 | - | |
| | INSGESAMT | 24 287 | 22 346 | 1 758 | 2 749 | 2 476 | 3 123 | 5 452 | 2 965 | 2 226 | 995 | 603 | 1 941 | - | |
| UEBRIGER LEBENS- UNTERHALT (ARBEITSLSEN- GELD/-HILFE, RENTE U. DGL., ANGEHOERIGE) | MAENNLICH | 13 390 | 5 653 | 1 314 | 1 028 | 699 | 666 | 979 | 506 | 309 | 112 | 41 | 362 | 7 375 | |
| | WEIBLICH | 23 639 | 8 217 | 3 303 | 2 572 | 949 | 521 | 536 | 205 | 94 | 27 | 11 | 652 | 14 769 | |
| | DAV.LEDIG | 8 589 | 1 532 | 941 | 332 | 80 | 49 | 65 | 35 | 23 | / | / | 136 | 6 922 | |
| | VERH. | 10 369 | 2 238 | 1 628 | 457 | 66 | 31 | 31 | 13 | 8 | / | / | 317 | 7 814 | |
| | VERW. | 4 277 | 4 081 | 607 | 1 636 | 767 | 419 | 420 | 148 | 59 | 18 | 7 | 183 | 13 | |
| | GESCH | 403 | 366 | 127 | 148 | 36 | 22 | 20 | 9 | / | / | / | 17 | 21 | |
| | INSGESAMT | 37 028 | 13 870 | 4 617 | 3 601 | 1 648 | 1 187 | 1 514 | 711 | 403 | 139 | 52 | 1 014 | 22 144 | |
| INSGESAMT | MAENNLICH | 29 221 | 20 471 | 1 997 | 1 601 | 1 853 | 2 746 | 5 312 | 3 050 | 2 265 | 1 036 | 610 | 1 375 | 7 375 | |
| | WEIBLICH | 32 095 | 15 746 | 4 378 | 4 748 | 2 271 | 1 564 | 1 654 | 625 | 363 | 99 | 44 | 1 580 | 14 769 | |
| | DAV.LEDIG | 11 200 | 4 031 | 1 339 | 1 028 | 547 | 404 | 417 | 163 | 102 | 25 | 7 | 247 | 6 922 | |
| | VERH. | 15 295 | 6 393 | 2 279 | 1 789 | 768 | 576 | 576 | 207 | 140 | 35 | 23 | 1 088 | 7 814 | |
| | VERW. | 4 641 | 4 414 | 618 | 1 688 | 819 | 464 | 499 | 195 | 89 | 30 | 12 | 215 | 13 | |
| | GESCH | 959 | 908 | 142 | 243 | 136 | 119 | 162 | 61 | 34 | 8 | / | 31 | 21 | |
| | INSGESAMT | 61 315 | 36 217 | 6 375 | 6 349 | 4 124 | 4 310 | 6 967 | 3 675 | 2 629 | 1 135 | 654 | 2 954 | 22 144 | |

1) EINSCHL. ALLER MITHILFENDEN FAMILIENANGEHOERIGEN BZW. SELBSTAENDIGE IN DER LAND- UND FORSTWIRTSCHAFT, TIERHALTUNG UND FISCHEREI.

4 Wohnbevölkerung im April 1979 nach Beteiligung am Erwerbsleben und überwiegendem Lebensunterhalt

4.2 Nach dem Anteil des monatlichen Nettoeinkommens

| UFBERWIEGENDER LEBENSUNTERHALT | GESCHLECHT FUER WEIBLICH FAMILIEN- STAND | WOHN- BEVOEL- KERUNG INS- GESAMT | MIT ANGABE DES EIN- KOMMENS ZUS. | DAVON MIT EINEM MONATLICHEN NETTOEINKOMMEN VON ... BIS UNTER ... DM | | | | | | | | | OHNE ANGABE DES EINKOM- MENS 1) | OHNE EIN- KOMMEN |
|--|--|--|--|---|--------|--------|--------|--------|--------|--------|--------|-------------|---|------------------------|
| | | | | UNTER | 600 | 1 000 | 1 200 | 1 400 | 1 800 | 2 200 | 3 000 | 4 000 | | |
| | | | | 600- | 1 000- | 1 200- | 1 400- | 1 800- | 2 200- | 3 000- | 4 000- | UND MEHR | | |
| | | 1 000 | VH2) | VH3) | | | | | | | | | VH 2) | |
| ERWERBSTAETIGE | | | | | | | | | | | | | | |
| ERWERBSTAETIGKEIT | MAENNLICH | 15 831 | 93,6 | 4,6 | 3,9 | 7,8 | 14,0 | 29,2 | 17,2 | 13,2 | 6,2 | 3,8 | 6,4 | - |
| | WEIBLICH | 8 456 | 89,0 | 14,3 | 28,9 | 17,6 | 13,8 | 14,9 | 5,6 | 3,6 | 1,0 | 0,4 | 11,0 | - |
| | DAV.LEDIG | 2 610 | 95,7 | 15,9 | 27,8 | 18,7 | 14,2 | 14,0 | 5,1 | 3,1 | 0,8 | 0,2 | 4,3 | - |
| | VERH. | 4 925 | 84,4 | 15,7 | 32,1 | 16,9 | 13,1 | 13,1 | 4,7 | 3,2 | 0,8 | 0,5 | 15,6 | - |
| | VERW. | 365 | 91,2 | 3,4 | 15,6 | 15,7 | 13,5 | 24,0 | 14,1 | 8,8 | 3,5 | / | 8,8 | - |
| | GESCH | 556 | 97,5 | 2,8 | 17,6 | 18,4 | 18,0 | 26,3 | 9,6 | 5,6 | 1,3 | / | 2,5 | - |
| | INSGESAMT | 24 287 | 92,0 | 7,9 | 12,3 | 11,1 | 14,0 | 24,4 | 13,3 | 10,0 | 4,5 | 2,7 | 8,0 | - |
| UEBRIGER LEBENS- UNTERHALT (ARBEITSLSEN- GELD/-HILFE, RENTE U. DGL., ANGEHOERIGE) | MAENNLICH | 656 | 84,5 | 80,9 | 5,5 | 1,7 | 1,6 | 2,8 | 2,1 | 2,6 | 1,5 | 1,3 | 15,5 | - |
| | WEIBLICH | 1 404 | 80,3 | 75,7 | 16,9 | 2,8 | 1,5 | 1,8 | 0,7 | / | / | / | 19,7 | - |
| | DAV.LEDIG | 327 | 93,6 | 92,8 | 4,9 | / | / | / | / | / | / | / | 6,4 | - |
| | VERH. | 960 | 77,2 | 75,5 | 20,6 | 2,2 | 0,8 | / | / | / | / | / | 22,8 | - |
| | VERW. | 106 | 66,2 | 9,1 | 27,4 | 16,2 | 13,5 | 20,5 | 7,1 | / | / | / | 33,8 | - |
| | GESCH | 11 | 89,9 | / | / | / | / | / | / | / | / | / | / | - |
| | INSGESAMT | 2 060 | 81,7 | 77,4 | 13,1 | 2,4 | 1,5 | 2,1 | 1,1 | 1,1 | 0,6 | 0,5 | 18,3 | - |
| ZUSAMMEN | MAENNLICH | 16 487 | 93,2 | 7,4 | 3,9 | 7,6 | 13,6 | 28,3 | 16,6 | 12,8 | 6,1 | 3,8 | 6,8 | - |
| | WEIBLICH | 9 860 | 87,8 | 22,3 | 27,3 | 15,6 | 12,2 | 13,2 | 4,9 | 3,2 | 0,8 | 0,4 | 12,2 | - |
| | DAV.LEDIG | 2 938 | 95,5 | 24,3 | 25,3 | 16,7 | 12,7 | 12,6 | 4,6 | 2,8 | 0,7 | 0,2 | 4,5 | - |
| | VERH. | 5 885 | 83,2 | 24,7 | 30,3 | 14,7 | 11,2 | 11,2 | 4,0 | 2,7 | 0,7 | 0,4 | 16,8 | - |
| | VERW. | 471 | 85,6 | 4,4 | 17,7 | 15,8 | 13,5 | 23,4 | 12,9 | 8,0 | 3,1 | 1,2 | 14,4 | - |
| | GESCH | 567 | 97,3 | 3,3 | 17,9 | 18,3 | 17,8 | 25,9 | 9,5 | 5,6 | 1,3 | / | 2,7 | - |
| | INSGESAMT | 26 347 | 91,2 | 12,7 | 12,4 | 10,5 | 13,1 | 22,8 | 12,4 | 9,3 | 4,2 | 2,5 | 8,8 | - |
| ERWERBSLOSE | | | | | | | | | | | | | | |
| ZUSAMMEN (ARBEITSLSEN- GELD/-HILFE, RENTE U. DGL., ANGEHOERIGE) | MAENNLICH | 397 | 74,2 | 28,6 | 41,2 | 12,1 | 7,8 | 6,4 | 2,5 | / | / | - | 5,9 | 19,9 |
| | WEIBLICH | 455 | 60,4 | 56,1 | 34,7 | 4,8 | 1,9 | 1,8 | / | / | / | - | 4,5 | 35,1 |
| | DAV.LEDIG | 142 | 54,5 | 61,9 | 32,0 | / | / | / | / | / | / | - | 5,4 | 40,1 |
| | VERH. | 253 | 56,5 | 60,5 | 33,0 | 3,6 | / | / | / | / | / | - | 4,0 | 39,6 |
| | VERW. | 18 | 95,5 | / | 36,5 | / | / | / | / | / | / | - | / | / |
| | GESCH | 42 | 88,9 | 40,5 | 46,1 | / | / | / | / | / | / | - | / | / |
| | INSGESAMT | 852 | 66,8 | 41,9 | 38,1 | 8,6 | 5,0 | 4,2 | 1,6 | / | / | - | 5,2 | 28,0 |
| NICHTERWERBSPERSONEN | | | | | | | | | | | | | | |
| RENTE UND DGL. | MAENNLICH | 4 709 | 95,8 | 12,4 | 18,6 | 14,3 | 13,9 | 20,7 | 10,7 | 6,4 | 2,3 | 0,7 | 4,2 | - |
| | WEIBLICH | 6 345 | 95,5 | 27,5 | 36,3 | 14,6 | 8,1 | 8,3 | 3,2 | 1,4 | 0,4 | 0,2 | 4,5 | - |
| | DAV.LEDIG | 998 | 92,3 | 44,2 | 29,5 | 7,9 | 5,0 | 6,7 | 3,7 | 2,5 | / | / | 7,7 | - |
| | VERH. | 929 | 94,1 | 65,1 | 23,9 | 4,1 | 2,3 | 2,4 | 1,1 | 0,7 | / | / | 5,9 | - |
| | VERW. | 4 108 | 96,5 | 14,8 | 40,4 | 18,9 | 10,3 | 10,1 | 3,6 | 1,4 | 0,4 | 0,2 | 3,5 | - |
| | GESCH | 310 | 96,1 | 34,3 | 40,1 | 10,0 | 6,1 | 5,8 | 2,3 | / | / | / | 3,9 | - |
| | INSGESAMT | 11 054 | 95,6 | 21,1 | 28,8 | 14,5 | 10,6 | 13,6 | 6,4 | 3,6 | 1,2 | 0,4 | 4,4 | - |
| ANGEHOERIGE | MAENNLICH | 7 628 | 3,9 | 75,4 | 12,2 | 3,5 | 2,8 | 3,7 | / | / | / | / | 0,5 | 95,6 |
| | WEIBLICH | 15 435 | 4,9 | 83,1 | 11,4 | 2,3 | 1,1 | 1,2 | / | / | / | / | 0,4 | 94,7 |
| | DAV.LEDIG | 7 122 | 3,2 | 88,9 | 8,9 | / | / | / | / | / | / | / | 0,4 | 96,4 |
| | VERH. | 8 227 | 5,8 | 86,1 | 9,9 | 1,7 | / | / | / | / | / | / | 0,4 | 93,8 |
| | VERW. | 45 | 66,3 | 28,3 | 37,7 | / | / | / | / | / | / | / | / | 29,0 |
| | GESCH | 41 | 52,1 | 29,9 | 36,0 | / | / | / | / | / | / | / | / | 44,7 |
| | INSGESAMT | 23 063 | 4,6 | 80,9 | 11,6 | 2,6 | 1,6 | 1,9 | 0,7 | / | / | / | 0,5 | 95,0 |
| ZUSAMMEN | MAENNLICH | 12 337 | 38,9 | 16,3 | 18,2 | 13,6 | 13,2 | 19,7 | 10,1 | 6,1 | 2,2 | 0,7 | 1,9 | 59,1 |
| | WEIBLICH | 21 780 | 31,3 | 33,7 | 33,6 | 13,3 | 7,3 | 7,5 | 2,9 | 1,3 | 0,4 | 0,2 | 1,6 | 67,1 |
| | DAV.LEDIG | 8 120 | 14,1 | 53,0 | 25,4 | 6,5 | 4,1 | 5,5 | 3,0 | 2,0 | / | / | 1,3 | 84,5 |
| | VERH. | 9 157 | 14,8 | 72,5 | 19,0 | 3,3 | 1,7 | 1,8 | 0,9 | 0,5 | / | / | 1,0 | 84,2 |
| | VERW. | 4 153 | 96,2 | 14,9 | 40,3 | 18,9 | 10,2 | 10,1 | 3,6 | 1,4 | 0,4 | 0,2 | 3,5 | 0,3 |
| | GESCH | 350 | 91,0 | 34,0 | 39,8 | 10,0 | 6,2 | 5,9 | 2,5 | / | / | / | 3,8 | 5,2 |
| | INSGESAMT | 34 117 | 34,1 | 26,5 | 27,2 | 13,4 | 9,8 | 12,5 | 5,9 | 3,3 | 1,1 | 0,4 | 1,7 | 64,2 |
| INSGESAMT | | | | | | | | | | | | | | |
| ERWERBSTAETIGKEIT | MAENNLICH | 15 831 | 93,6 | 4,6 | 3,9 | 7,8 | 14,0 | 29,2 | 17,2 | 13,2 | 6,2 | 3,8 | 6,4 | - |
| | WEIBLICH | 8 456 | 89,0 | 14,3 | 28,9 | 17,6 | 13,8 | 14,9 | 5,6 | 3,6 | 1,0 | 0,4 | 11,0 | - |
| | DAV.LEDIG | 2 610 | 95,7 | 15,9 | 27,8 | 18,7 | 14,2 | 14,0 | 5,1 | 3,1 | 0,8 | 0,2 | 4,3 | - |
| | VERH. | 4 925 | 84,4 | 15,7 | 32,1 | 16,9 | 13,1 | 13,1 | 4,7 | 3,2 | 0,8 | 0,5 | 15,6 | - |
| | VERW. | 365 | 91,2 | 3,4 | 15,6 | 15,7 | 13,5 | 24,0 | 14,1 | 8,8 | 3,5 | / | 8,8 | - |
| | GESCH | 556 | 97,5 | 2,8 | 17,6 | 18,4 | 18,0 | 26,3 | 9,6 | 5,6 | 1,3 | / | 2,5 | - |
| | INSGESAMT | 24 287 | 92,0 | 7,9 | 12,3 | 11,1 | 14,0 | 24,4 | 13,3 | 10,0 | 4,5 | 2,7 | 8,0 | - |
| UEBRIGER LEBENS- UNTERHALT (ARBEITSLSEN- GELD/-HILFE, RENTE U. DGL., ANGEHOERIGE) | MAENNLICH | 13 390 | 42,2 | 23,2 | 18,2 | 12,4 | 11,8 | 17,3 | 9,0 | 5,5 | 2,0 | 0,7 | 2,7 | 55,1 |
| | WEIBLICH | 23 639 | 34,8 | 40,2 | 31,3 | 11,5 | 6,3 | 6,5 | 2,5 | 1,1 | 0,3 | 0,1 | 2,8 | 62,5 |
| | DAV.LEDIG | 8 589 | 17,8 | 61,4 | 21,7 | 5,2 | 3,2 | 4,3 | 2,3 | 1,5 | / | / | 1,6 | 80,6 |
| | VERH. | 10 369 | 21,6 | 72,7 | 20,4 | 2,9 | 1,4 | 1,4 | 0,6 | 0,4 | / | / | 3,1 | 75,4 |
| | VERW. | 4 277 | 95,4 | 14,9 | 40,1 | 18,8 | 10,3 | 10,3 | 3,6 | 1,5 | 0,4 | 0,2 | 4,3 | 0,3 |
| | GESCH | 403 | 90,8 | 34,6 | 40,3 | 9,9 | 5,9 | 5,4 | 2,4 | / | / | / | 4,1 | 5,1 |
| | INSGESAMT | 37 028 | 37,5 | 33,3 | 26,0 | 11,9 | 8,6 | 10,9 | 5,1 | 2,9 | 1,0 | 0,4 | 2,7 | 59,8 |
| INSGESAMT | MAENNLICH | 29 221 | 70,1 | 9,8 | 7,8 | 9,1 | 13,4 | 26,0 | 14,9 | 11,1 | 5,1 | 3,0 | 4,7 | 25,2 |
| | WEIBLICH | 32 095 | 49,1 | 27,8 | 30,2 | 14,4 | 9,9 | 10,5 | 4,0 | 2,3 | 0,6 | 0,3 | 4,9 | 46,0 |
| | DAV.LEDIG | 11 200 | 36,0 | 33,2 | 25,5 | 13,6 | 10,0 | 10,3 | 4,0 | 2,5 | 0,6 | 0,2 | 2,2 | 61,8 |
| | VERH. | 15 295 | 41,8 | 35,6 | 28,0 | 12,0 | 9,0 | 9,0 | 3,2 | 2,2 | 0,6 | 0,4 | 7,1 | 51,1 |
| | VERW. | 4 641 | 95,1 | 14,0 | 38,3 | 18,6 | 10,5 | 11,3 | 4,4 | 2,0 | 0,7 | 0,3 | 4,6 | 0,3 |
| | GESCH | 959 | 94,7 | 15,6 | 26,8 | 15,0 | 13,1 | 17,9 | 6,7 | 3,7 | 0,9 | / | 3,2 | 2,1 |
| | INSGESAMT | 61 315 | 59,1 | 17,6 | 17,5 | 11,4 | 11,9 | 19,2 | 10,1 | 7,3 | 3,1 | 1,8 | 4,8 | 36,1 |

1) EINSCHL. ALLER MITHILFENDEN FAMILIENANGEHOERIGEN BZW. SELBSTAENDIGE IN DER LAND- UND FORSTWIRTSCHAFT, TIERHALTUNG UND FISCHEREI.-
2) ANTEIL AN SPALTE 1. - 3) ANTEIL AN SPALTE 2.

5 Erwerbspersonen – darunter Ausländer – im April 1979 nach Familienstand, in

| ALTER VON --- BIS UNTER --- JAHREN | INSGESAMT | | | | LAND- UND FORSTWIRTSCHAFT, TIERHALTUNG UND FISCHEREI | | | | PRODUZIERENDES | |
|--|-----------|--------------------|--------------------|-----------------|---|--------------------|--------------------|-----------------|----------------|--------------------|
| | INSGESAMT | SELB- STAENDIGE | MITH. FAM.-ANG. | AR- HAENGIGE | ZUSAMMEN | SELB- STAENDIGE | MITH. FAM.-ANG. | AR- HAENGIGE | ZUSAMMEN | SELB- STAENDIGE |
| | | | | | | | | | | I N S |
| | | | | | | | | | | LE |
| 15 - 20 | 2 432 | 9 | 23 | 2 401 | 72 | / | 18 | 52 | 1 234 | / |
| 20 - 25 | 2 212 | 28 | 24 | 2 160 | 51 | 8 | 20 | 24 | 881 | 8 |
| 25 - 30 | 977 | 39 | 10 | 928 | 30 | 10 | 9 | 11 | 417 | 9 |
| 30 - 35 | 440 | 32 | / | 405 | 12 | 6 | / | 5 | 186 | 5 |
| 35 - 40 | 385 | 33 | / | 350 | 17 | 9 | / | 6 | 181 | 5 |
| 40 - 45 | 295 | 25 | / | 268 | 17 | 10 | / | 6 | 140 | 5 |
| 45 - 50 | 221 | 21 | / | 198 | 16 | 8 | / | 6 | 101 | 5 |
| 50 - 55 | 200 | 16 | / | 182 | 10 | 5 | / | / | 72 | / |
| 55 - 60 | 182 | 15 | / | 162 | 11 | / | / | / | 58 | / |
| 60 - 65 | 41 | 7 | / | 30 | 6 | / | / | / | 7 | / |
| 65 UND MEHR | 52 | 14 | 8 | 29 | 12 | / | 7 | / | 6 | / |
| ZUSAMMEN | 7 435 | 238 | 83 | 7 114 | 254 | 65 | 70 | 118 | 3 281 | 50 |
| DARUNTER AUSLAENDER | 420 | 12 | / | 407 | / | / | / | / | 263 | / |
| | | | | | | | | | | VERHEI |
| 15 - 20 | 75 | / | / | 73 | / | / | / | / | 38 | / |
| 20 - 25 | 935 | 17 | 21 | 898 | 28 | / | 17 | 8 | 415 | / |
| 25 - 30 | 1 942 | 92 | 46 | 1 805 | 65 | 18 | 33 | 15 | 885 | 23 |
| 30 - 35 | 2 204 | 160 | 63 | 1 981 | 74 | 23 | 37 | 15 | 1 051 | 41 |
| 35 - 40 | 2 978 | 285 | 107 | 2 586 | 127 | 44 | 64 | 19 | 1 458 | 77 |
| 40 - 45 | 3 054 | 319 | 135 | 2 600 | 181 | 64 | 91 | 27 | 1 546 | 97 |
| 45 - 50 | 2 426 | 293 | 118 | 2 014 | 186 | 79 | 82 | 25 | 1 243 | 81 |
| 50 - 55 | 2 181 | 268 | 112 | 1 801 | 165 | 70 | 76 | 19 | 1 063 | 66 |
| 55 - 60 | 1 604 | 221 | 93 | 1 290 | 137 | 59 | 63 | 16 | 735 | 52 |
| 60 - 65 | 415 | 108 | 35 | 272 | 55 | 29 | 22 | / | 161 | 24 |
| 65 UND MEHR | 298 | 145 | 83 | 69 | 97 | 32 | 63 | / | 66 | 33 |
| ZUSAMMEN | 18 113 | 1 908 | 815 | 15 390 | 1 117 | 420 | 547 | 150 | 8 662 | 497 |
| DARUNTER AUSLAENDER | 1 640 | 66 | 13 | 1 562 | 21 | / | / | 16 | 1 189 | 17 |
| | | | | | | | | | | VERWITWET |
| 15 - 20 | / | / | / | / | / | / | / | / | / | / |
| 20 - 25 | 31 | / | / | 30 | / | / | / | / | 14 | / |
| 25 - 30 | 103 | / | / | 99 | / | / | / | / | 40 | / |
| 30 - 35 | 154 | 13 | / | 140 | / | / | / | / | 59 | / |
| 35 - 40 | 223 | 18 | / | 205 | / | / | / | / | 86 | / |
| 40 - 45 | 236 | 23 | / | 213 | / | / | / | / | 100 | / |
| 45 - 50 | 194 | 21 | / | 172 | / | / | / | / | 83 | 5 |
| 50 - 55 | 240 | 27 | / | 211 | 9 | 6 | / | / | 89 | / |
| 55 - 60 | 276 | 29 | / | 243 | 13 | 7 | / | / | 94 | / |
| 60 - 65 | 84 | 20 | 6 | 58 | 10 | / | 5 | / | 25 | / |
| 65 UND MEHR | 109 | 43 | 32 | 34 | 33 | 6 | 25 | / | 21 | 10 |
| ZUSAMMEN | 1 650 | 199 | 46 | 1 405 | 77 | 30 | 35 | 12 | 612 | 40 |
| DARUNTER AUSLAENDER | 78 | 7 | / | 70 | / | / | / | / | 38 | / |
| | | | | | | | | | | INS |
| 15 - 20 | 2 509 | 10 | 24 | 2 476 | 73 | / | 19 | 52 | 1 273 | / |
| 20 - 25 | 3 178 | 46 | 44 | 3 088 | 79 | 11 | 37 | 32 | 1 310 | 11 |
| 25 - 30 | 3 022 | 134 | 56 | 2 832 | 96 | 28 | 42 | 26 | 1 342 | 32 |
| 30 - 35 | 2 798 | 205 | 66 | 2 527 | 88 | 29 | 38 | 21 | 1 295 | 49 |
| 35 - 40 | 3 586 | 336 | 110 | 3 141 | 145 | 54 | 65 | 25 | 1 725 | 86 |
| 40 - 45 | 3 584 | 366 | 137 | 3 081 | 202 | 75 | 92 | 35 | 1 786 | 107 |
| 45 - 50 | 2 841 | 355 | 122 | 2 385 | 207 | 90 | 84 | 33 | 1 427 | 92 |
| 50 - 55 | 2 621 | 311 | 116 | 2 194 | 184 | 81 | 80 | 23 | 1 224 | 74 |
| 55 - 60 | 2 062 | 265 | 101 | 1 695 | 161 | 70 | 69 | 22 | 888 | 59 |
| 60 - 65 | 539 | 134 | 45 | 360 | 71 | 34 | 30 | 7 | 193 | 29 |
| 65 UND MEHR | 459 | 203 | 124 | 132 | 142 | 42 | 96 | / | 93 | 45 |
| INSGESAMT | 27 199 | 2 344 | 945 | 23 910 | 1 448 | 515 | 653 | 280 | 12 555 | 587 |
| DARUNTER AUSLAENDER | 2 138 | 85 | 14 | 2 039 | 27 | / | / | 21 | 1 490 | 21 |
| | | | | | | | | | | DARUNTER |
| 15 - 20 | 129 | / | / | 128 | / | / | / | / | 90 | / |
| 20 - 25 | 206 | / | / | 202 | / | / | / | / | 142 | / |
| 25 - 30 | 337 | 9 | / | 326 | / | / | / | / | 231 | / |
| 30 - 35 | 413 | 16 | / | 395 | / | / | / | / | 290 | / |
| 35 - 40 | 379 | 15 | / | 361 | / | / | / | / | 273 | / |
| 40 - 45 | 283 | 14 | / | 267 | / | / | / | / | 207 | / |
| 45 - 50 | 190 | 10 | / | 179 | / | / | / | / | 138 | / |
| 50 - 55 | 113 | 6 | / | 105 | / | / | / | / | 74 | / |
| 55 - 60 | 62 | 6 | / | 55 | / | / | / | / | 34 | / |
| 60 - 65 | 18 | / | / | 15 | / | / | / | / | 10 | / |
| 65 UND MEHR | 9 | / | / | 5 | / | / | / | / | / | / |
| ZUSAMMEN | 2 138 | 85 | 14 | 2 039 | 27 | / | / | 21 | 1 490 | 21 |

*) ERWERBSTAETIGE UND ERWERBSLOSE (NACH DER ZULETZT AUSGEUEBTEN ERWERBSTAETIGKEIT).

1) EINSCHLIESSLICH DER FAELE OHNE ANGABE DES WIRTSCHAFTSBEREICHES UND ERWERBSLOSE, DIE NOECH NIE ERWERBSTAETIG WAREN.

Altersgruppen, Wirtschaftsbereichen und Stellung im Beruf*)

1000

| GEMERBE 1) | | HANDEL UND VERKEHR | | | | SONSTIGE WIRTSCHAFTSBEREICHE (DIENSTLEISTUNGEN) | | | | ALTER VON ... BIS UNTER ... JAHREN |
|--------------------|--------------------|--------------------|--------------------|--------------------|-----------------|--|--------------------|--------------------|-----------------|--|
| MITH. FAM.-ANG. | AB- HAENGIGE 1) | ZUSAMMEN | SELB- STAENDIGE | MITH. FAM.-ANG. | AB- HAENGIGE | ZUSAMMEN | SELB- STAENDIGE | MITH. FAM.-ANG. | AB- HAENGIGE | |
| G E S A M T | | | | | | | | | | |
| DIG | | | | | | | | | | |
| / | 1 228 | 430 | / | / | 427 | 697 | / | / | 694 | 15 - 20 |
| / | 872 | 359 | 6 | / | 352 | 921 | 7 | / | 913 | 20 - 25 |
| / | 498 | 157 | 7 | / | 149 | 372 | 13 | / | 359 | 25 - 30 |
| / | 180 | 71 | 7 | / | 64 | 171 | 14 | / | 156 | 30 - 35 |
| / | 176 | 58 | 8 | / | 51 | 129 | 11 | / | 118 | 35 - 40 |
| / | 134 | 40 | / | / | 36 | 98 | 6 | / | 92 | 40 - 45 |
| / | 96 | 28 | / | / | 24 | 76 | / | / | 72 | 45 - 50 |
| / | 68 | 29 | / | / | 26 | 89 | / | / | 86 | 50 - 55 |
| / | 56 | 28 | / | / | 25 | 84 | 6 | / | 78 | 55 - 60 |
| / | 6 | 5 | / | / | / | 22 | / | / | 19 | 60 - 65 |
| / | / | 5 | / | / | / | 29 | / | / | 24 | 65 UND MEHR |
| / | 3 227 | 1 212 | 50 | / | 1 158 | 2 689 | 73 | / | 2 612 | ZUSAMMEN |
| / | 261 | 45 | / | / | 42 | 107 | 6 | / | 101 | DARUNTER AUSLAENDER |
| RATET | | | | | | | | | | |
| / | 38 | 15 | / | / | 15 | 20 | / | / | 20 | 15 - 20 |
| / | 411 | 180 | 6 | / | 173 | 312 | / | / | 307 | 20 - 25 |
| / | 859 | 338 | 22 | / | 312 | 654 | 29 | 5 | 619 | 25 - 30 |
| 8 | 1 002 | 384 | 37 | 10 | 337 | 695 | 59 | 9 | 627 | 30 - 35 |
| 16 | 1 365 | 543 | 69 | 11 | 463 | 851 | 94 | 17 | 740 | 35 - 40 |
| 16 | 1 433 | 539 | 64 | 15 | 450 | 787 | 84 | 14 | 690 | 40 - 45 |
| 12 | 1 150 | 412 | 68 | 13 | 331 | 584 | 65 | 11 | 508 | 45 - 50 |
| 10 | 987 | 378 | 63 | 12 | 302 | 576 | 69 | 13 | 494 | 50 - 55 |
| 10 | 673 | 283 | 55 | 10 | 217 | 449 | 55 | 11 | 384 | 55 - 60 |
| / | 134 | 75 | 25 | 6 | 44 | 124 | 30 | / | 89 | 60 - 65 |
| 6 | 27 | 58 | 36 | 9 | 14 | 77 | 44 | 6 | 26 | 65 UND MEHR |
| 87 | 8 078 | 3 205 | 457 | 90 | 2 658 | 5 129 | 534 | 92 | 4 503 | ZUSAMMEN |
| / | 1 170 | 167 | 20 | / | 144 | 263 | 26 | 6 | 231 | DARUNTER AUSLAENDER |
| /GESCHIEDEN | | | | | | | | | | |
| / | / | / | / | / | / | / | / | / | / | 15 - 20 |
| / | 14 | 7 | / | / | 7 | 9 | / | / | 9 | 20 - 25 |
| / | 39 | 21 | / | / | 19 | 42 | / | / | 40 | 25 - 30 |
| / | 56 | 30 | / | / | 26 | 63 | 6 | / | 57 | 30 - 35 |
| / | 82 | 48 | 6 | / | 42 | 88 | 8 | / | 80 | 35 - 40 |
| / | 96 | 49 | 7 | / | 42 | 83 | 10 | / | 73 | 40 - 45 |
| / | 78 | 38 | 5 | / | 33 | 68 | 7 | / | 61 | 45 - 50 |
| / | 85 | 49 | 8 | / | 41 | 92 | 9 | / | 83 | 50 - 55 |
| / | 90 | 56 | 9 | / | 47 | 112 | 9 | / | 103 | 55 - 60 |
| / | 20 | 17 | 5 | / | 12 | 33 | 7 | / | 25 | 60 - 65 |
| / | 9 | 27 | 14 | / | 10 | 28 | 13 | / | 13 | 65 UND MEHR |
| / | 569 | 342 | 59 | / | 279 | 619 | 70 | / | 545 | ZUSAMMEN |
| / | 37 | 12 | / | / | 10 | 26 | / | / | 23 | DARUNTER AUSLAENDER |
| GESAMT | | | | | | | | | | |
| / | 1 267 | 445 | / | / | 443 | 718 | / | / | 714 | 15 - 20 |
| / | 1 297 | 546 | 13 | / | 531 | 1 243 | 12 | / | 1 228 | 20 - 25 |
| / | 1 306 | 516 | 31 | / | 481 | 1 068 | 44 | 6 | 1 019 | 25 - 30 |
| 9 | 1 238 | 486 | 48 | 10 | 428 | 929 | 79 | 10 | 840 | 30 - 35 |
| 16 | 1 623 | 649 | 82 | 11 | 555 | 1 067 | 113 | 17 | 938 | 35 - 40 |
| 17 | 1 663 | 628 | 85 | 15 | 528 | 968 | 99 | 14 | 855 | 40 - 45 |
| 13 | 1 323 | 478 | 77 | 14 | 388 | 729 | 76 | 11 | 642 | 45 - 50 |
| 10 | 1 140 | 456 | 75 | 12 | 369 | 757 | 81 | 14 | 662 | 50 - 55 |
| 10 | 819 | 367 | 67 | 11 | 290 | 646 | 69 | 12 | 565 | 55 - 60 |
| / | 160 | 97 | 33 | 6 | 59 | 179 | 39 | 6 | 134 | 60 - 65 |
| 8 | 39 | 90 | 54 | 11 | 25 | 134 | 62 | 9 | 63 | 65 UND MEHR |
| 94 | 11 874 | 4 759 | 566 | 98 | 4 095 | 8 437 | 677 | 100 | 7 660 | INSGESAMT |
| / | 1 468 | 224 | 25 | / | 196 | 397 | 36 | 6 | 354 | DARUNTER AUSLAENDER |
| AUSLAENDER | | | | | | | | | | |
| / | 90 | 15 | / | / | 14 | 24 | / | / | 23 | 15 - 20 |
| / | 142 | 20 | / | / | 19 | 41 | / | / | 39 | 20 - 25 |
| / | 228 | 34 | / | / | 30 | 69 | / | / | 64 | 25 - 30 |
| / | 285 | 39 | / | / | 35 | 79 | 7 | / | 72 | 30 - 35 |
| / | 268 | 37 | / | / | 33 | 65 | 7 | / | 57 | 35 - 40 |
| / | 203 | 33 | / | / | 27 | 40 | 6 | / | 34 | 40 - 45 |
| / | 136 | 19 | / | / | 16 | 31 | / | / | 26 | 45 - 50 |
| / | 73 | 15 | / | / | 13 | 21 | / | / | 17 | 50 - 55 |
| / | 33 | 8 | / | / | 6 | 18 | / | / | 16 | 55 - 60 |
| / | 9 | / | / | / | / | / | / | / | 16 | 60 - 65 |
| / | / | / | / | / | / | / | / | / | / | 65 UND MEHR |
| / | 1 468 | 224 | 25 | / | 196 | 397 | 36 | 6 | 354 | ZUSAMMEN |

6 Erwerbstätige im April 1979 nach Wirtschaftsbereichen, Stellung im Beruf und Altersgruppen

| STELLUNG IM BERUF | ERWERBS- TÄTIGE INSGESAMT | DAVON IM ALTER VON ... BIS UNTER ... JAHREN | | | | | | | |
|--|---------------------------------|---|---------|---------|---------|---------|---------|---------|------------|
| | | 15 - 20 | 20 - 25 | 25 - 35 | 35 - 45 | 45 - 55 | 55 - 60 | 60 - 65 | 65 U. MEHR |
| 1 000 | | | | | | | | | |
| M A E N N L I C H | | | | | | | | | |
| LAND- UND FORSTWIRTSCHAFT, TIERHALTUNG UND FISCHEREI | | | | | | | | | |
| SELBSTÄNDIGE | 434 | / | 9 | 50 | 108 | 144 | 56 | 29 | 36 |
| MITH. FAM.-ANGEH. | 93 | 11 | 16 | 12 | / | / | / | / | 43 |
| ABHÄNGIGE | 191 | 37 | 21 | 36 | 41 | 37 | 12 | / | / |
| ZUSAMMEN | 718 | 49 | 47 | 98 | 152 | 183 | 71 | 38 | 82 |
| PRODUZIERENDES GEWERBE | | | | | | | | | |
| SELBSTÄNDIGE | 522 | / | 9 | 70 | 178 | 149 | 52 | 24 | 39 |
| MITH. FAM.-ANGEH. | 8 | / | / | / | / | / | / | / | / |
| ABHÄNGIGE | 8 449 | 824 | 817 | 1 807 | 2 462 | 1 830 | 560 | 126 | 23 |
| ZUSAMMEN | 8 979 | 828 | 827 | 1 878 | 2 640 | 1 979 | 612 | 150 | 65 |
| HANDEL UND VERKEHR | | | | | | | | | |
| SELBSTÄNDIGE | 409 | / | 8 | 56 | 124 | 114 | 45 | 24 | 36 |
| MITH. FAM.-ANGEH. | 10 | / | / | / | / | / | / | / | / |
| ABHÄNGIGE | 2 184 | 167 | 253 | 523 | 619 | 423 | 148 | 39 | 13 |
| ZUSAMMEN | 2 603 | 168 | 262 | 580 | 744 | 539 | 195 | 63 | 52 |
| SONSTIGE WIRTSCHAFTSBEREICHE (DIENSTLEISTUNGEN) | | | | | | | | | |
| SELBSTÄNDIGE | 466 | / | 6 | 84 | 143 | 111 | 47 | 30 | 45 |
| MITH. FAM.-ANGEH. | 9 | / | / | / | / | / | / | / | / |
| ABHÄNGIGE | 3 713 | 266 | 562 | 889 | 950 | 662 | 274 | 84 | 25 |
| ZUSAMMEN | 4 187 | 268 | 568 | 974 | 1 094 | 774 | 322 | 115 | 72 |
| ZUSAMMEN | | | | | | | | | |
| SELBSTÄNDIGE | 1 830 | 6 | 33 | 260 | 552 | 517 | 201 | 107 | 156 |
| MITH. FAM.-ANGEH. | 120 | 13 | 19 | 14 | 6 | 5 | / | 6 | 53 |
| ABHÄNGIGE | 14 536 | 1 294 | 1 652 | 3 256 | 4 071 | 2 953 | 995 | 253 | 63 |
| ZUSAMMEN | 16 487 | 1 313 | 1 703 | 3 530 | 4 630 | 3 475 | 1 199 | 366 | 271 |
| W E I B L I C H | | | | | | | | | |
| LAND- UND FORSTWIRTSCHAFT, TIERHALTUNG UND FISCHEREI | | | | | | | | | |
| SELBSTÄNDIGE | 81 | / | / | 7 | 21 | 28 | 14 | / | 6 |
| MITH. FAM.-ANGEH. | 559 | 8 | 20 | 69 | 154 | 162 | 67 | 26 | 53 |
| ABHÄNGIGE | 83 | 15 | 10 | 10 | 18 | 17 | 9 | / | / |
| ZUSAMMEN | 723 | 24 | 32 | 85 | 194 | 206 | 90 | 33 | 60 |
| PRODUZIERENDES GEWERBE | | | | | | | | | |
| SELBSTÄNDIGE | 62 | / | / | 10 | 14 | 16 | 7 | 5 | 7 |
| MITH. FAM.-ANGEH. | 86 | / | / | 12 | 32 | 23 | 10 | / | / |
| ABHÄNGIGE | 2 745 | 319 | 383 | 581 | 696 | 537 | 198 | 20 | 12 |
| ZUSAMMEN | 2 893 | 320 | 387 | 603 | 742 | 575 | 215 | 28 | 23 |
| HANDEL UND VERKEHR | | | | | | | | | |
| SELBSTÄNDIGE | 156 | / | / | 22 | 43 | 37 | 22 | 9 | 18 |
| MITH. FAM.-ANGEH. | 87 | / | / | 13 | 25 | 24 | 10 | 5 | 8 |
| ABHÄNGIGE | 1 837 | 270 | 266 | 366 | 447 | 322 | 135 | 19 | 12 |
| ZUSAMMEN | 2 079 | 271 | 271 | 401 | 516 | 383 | 166 | 33 | 38 |
| SONSTIGE WIRTSCHAFTSBEREICHE (DIENSTLEISTUNGEN) | | | | | | | | | |
| SELBSTÄNDIGE | 210 | / | 6 | 38 | 69 | 46 | 22 | 10 | 17 |
| MITH. FAM.-ANGEH. | 91 | / | / | 14 | 29 | 23 | 11 | / | 6 |
| ABHÄNGIGE | 3 864 | 444 | 653 | 940 | 827 | 630 | 284 | 49 | 38 |
| ZUSAMMEN | 4 165 | 446 | 660 | 993 | 924 | 700 | 317 | 63 | 62 |
| ZUSAMMEN | | | | | | | | | |
| SELBSTÄNDIGE | 509 | / | 13 | 78 | 148 | 127 | 65 | 28 | 47 |
| MITH. FAM.-ANGEH. | 823 | 11 | 25 | 107 | 240 | 232 | 97 | 39 | 71 |
| ABHÄNGIGE | 8 529 | 1 047 | 1 311 | 1 897 | 1 987 | 1 505 | 626 | 91 | 65 |
| ZUSAMMEN | 9 860 | 1 062 | 1 350 | 2 082 | 2 375 | 1 864 | 788 | 157 | 183 |
| I N S G E S A M T | | | | | | | | | |
| LAND- UND FORSTWIRTSCHAFT, TIERHALTUNG UND FISCHEREI | | | | | | | | | |
| SELBSTÄNDIGE | 515 | / | 11 | 57 | 129 | 171 | 70 | 34 | 42 |
| MITH. FAM.-ANGEH. | 652 | 19 | 37 | 80 | 158 | 164 | 69 | 30 | 96 |
| ABHÄNGIGE | 274 | 52 | 31 | 46 | 59 | 54 | 21 | 7 | / |
| ZUSAMMEN | 1 441 | 73 | 79 | 183 | 345 | 389 | 160 | 71 | 142 |
| PRODUZIERENDES GEWERBE | | | | | | | | | |
| SELBSTÄNDIGE | 584 | / | 11 | 80 | 192 | 165 | 59 | 29 | 45 |
| MITH. FAM.-ANGEH. | 94 | / | / | 13 | 33 | 23 | 10 | / | 8 |
| ABHÄNGIGE | 11 194 | 1 143 | 1 200 | 2 389 | 3 157 | 2 367 | 758 | 146 | 35 |
| ZUSAMMEN | 11 872 | 1 148 | 1 213 | 2 481 | 3 382 | 2 555 | 827 | 178 | 88 |
| HANDEL UND VERKEHR | | | | | | | | | |
| SELBSTÄNDIGE | 564 | / | 13 | 78 | 167 | 151 | 67 | 33 | 54 |
| MITH. FAM.-ANGEH. | 97 | / | / | 14 | 26 | 26 | 11 | 6 | 11 |
| ABHÄNGIGE | 4 021 | 437 | 518 | 889 | 1 066 | 745 | 283 | 58 | 25 |
| ZUSAMMEN | 4 682 | 440 | 533 | 981 | 1 260 | 922 | 361 | 96 | 90 |
| SONSTIGE WIRTSCHAFTSBEREICHE (DIENSTLEISTUNGEN) | | | | | | | | | |
| SELBSTÄNDIGE | 676 | / | 12 | 123 | 211 | 157 | 69 | 39 | 62 |
| MITH. FAM.-ANGEH. | 100 | / | / | 15 | 31 | 25 | 12 | 6 | 9 |
| ABHÄNGIGE | 7 577 | 710 | 1 214 | 1 829 | 1 777 | 1 292 | 558 | 133 | 63 |
| ZUSAMMEN | 8 352 | 714 | 1 229 | 1 967 | 2 018 | 1 474 | 639 | 178 | 134 |
| I N S G E S A M T | | | | | | | | | |
| SELBSTÄNDIGE | 2 339 | 10 | 46 | 337 | 700 | 644 | 265 | 134 | 203 |
| MITH. FAM.-ANGEH. | 943 | 24 | 44 | 122 | 247 | 237 | 101 | 45 | 124 |
| ABHÄNGIGE | 23 066 | 2 341 | 2 964 | 5 153 | 6 059 | 4 458 | 1 621 | 344 | 127 |
| ZUSAMMEN | 26 347 | 2 374 | 3 053 | 5 611 | 7 005 | 5 339 | 1 987 | 523 | 454 |

6 Erwerbstätige im April 1979 nach Wirtschaftsbereichen, Stellung im Beruf und Altersgruppen

| STELLUNG IM BERUF | ERWERBS- TÄETIGE INSGESAMT | DAVON IM ALTER VON ... BIS UNTER ... JAHREN | | | | | | | | |
|---|----------------------------------|---|---------|---------|---------|---------|---------|---------|------------|--|
| | | 15 - 20 | 20 - 25 | 25 - 35 | 35 - 45 | 45 - 55 | 55 - 60 | 60 - 65 | 65 U. MEHR | |
| IN PROZENT DER ALTERSGRUPPE | | | | | | | | | | |
| M A E N N L I C H | | | | | | | | | | |
| LAND- UND FORSTWIRTSCHAFT, TIERHALTUNG UND FISCHEREI | | | | | | | | | | |
| SELBSTAENDIGE | 100 | / | 2,1 | 11,6 | 24,9 | 33,1 | 12,9 | 6,8 | 8,3 | |
| MITH. FAM.-ANGEH. | 100 | 11,9 | 17,6 | 12,4 | / | / | / | / | 45,8 | |
| ABHAENGIGE | 100 | 19,3 | 11,2 | 18,8 | 21,3 | 19,6 | 6,3 | / | / | |
| ZUSAMMEN | 100 | 6,8 | 6,5 | 13,6 | 21,1 | 25,5 | 9,8 | 5,2 | 11,4 | |
| PRODUZIERENDES GEWERBE | | | | | | | | | | |
| SELBSTAENDIGE | 100 | / | 1,8 | 13,3 | 34,0 | 28,4 | 9,9 | 4,6 | 7,4 | |
| MITH. FAM.-ANGEH. | 100 | / | / | / | / | / | / | / | / | |
| ABHAENGIGE | 100 | 9,8 | 9,7 | 21,4 | 29,1 | 21,7 | 6,6 | 1,5 | 0,3 | |
| ZUSAMMEN | 100 | 9,2 | 9,2 | 20,9 | 29,4 | 22,0 | 6,8 | 1,7 | 0,7 | |
| HANDEL UND VERKEHR | | | | | | | | | | |
| SELBSTAENDIGE | 100 | / | 2,0 | 13,7 | 30,4 | 28,0 | 11,1 | 5,9 | 8,8 | |
| MITH. FAM.-ANGEH. | 100 | / | / | / | / | / | / | / | / | |
| ABHAENGIGE | 100 | 7,6 | 11,6 | 24,0 | 28,3 | 19,3 | 6,8 | 1,8 | 0,6 | |
| ZUSAMMEN | 100 | 6,5 | 10,0 | 22,3 | 28,6 | 20,7 | 7,5 | 2,4 | 2,0 | |
| SONSTIGE WIRTSCHAFTSBEREICHE (DIENSTLEISTUNGEN) | | | | | | | | | | |
| SELBSTAENDIGE | 100 | / | 1,2 | 18,1 | 30,6 | 23,8 | 10,2 | 6,3 | 9,6 | |
| MITH. FAM.-ANGEH. | 100 | / | / | / | / | / | / | / | / | |
| ABHAENGIGE | 100 | 7,2 | 15,1 | 24,0 | 25,6 | 17,8 | 7,4 | 2,3 | 0,7 | |
| ZUSAMMEN | 100 | 6,4 | 13,6 | 23,3 | 26,1 | 18,5 | 7,7 | 2,7 | 1,7 | |
| ZUSAMMEN | | | | | | | | | | |
| SELBSTAENDIGE | 100 | 0,3 | 1,8 | 14,2 | 30,2 | 28,3 | 11,0 | 5,8 | 8,5 | |
| MITH. FAM.-ANGEH. | 100 | 11,0 | 15,4 | 11,8 | 5,2 | 4,2 | / | 5,3 | 43,7 | |
| ABHAENGIGE | 100 | 8,9 | 11,4 | 22,4 | 28,0 | 20,3 | 6,8 | 1,7 | 0,4 | |
| ZUSAMMEN | 100 | 8,0 | 10,3 | 21,4 | 28,1 | 21,1 | 7,3 | 2,2 | 1,6 | |
| W E I B L I C H | | | | | | | | | | |
| LAND- UND FORSTWIRTSCHAFT, TIERHALTUNG UND FISCHEREI | | | | | | | | | | |
| SELBSTAENDIGE | 100 | / | / | 8,3 | 26,4 | 34,0 | 17,1 | / | 6,8 | |
| MITH. FAM.-ANGEH. | 100 | 1,5 | 3,7 | 12,3 | 27,6 | 29,0 | 12,0 | 4,6 | 9,4 | |
| ABHAENGIGE | 100 | 18,2 | 11,9 | 11,6 | 21,5 | 19,8 | 10,8 | / | / | |
| ZUSAMMEN | 100 | 3,3 | 4,4 | 11,8 | 26,8 | 28,5 | 12,4 | 4,6 | 8,3 | |
| PRODUZIERENDES GEWERBE | | | | | | | | | | |
| SELBSTAENDIGE | 100 | / | / | 16,6 | 23,2 | 26,0 | 11,3 | 8,1 | 10,5 | |
| MITH. FAM.-ANGEH. | 100 | / | / | 13,6 | 37,1 | 26,3 | 11,3 | / | / | |
| ABHAENGIGE | 100 | 11,6 | 14,0 | 21,2 | 25,3 | 19,5 | 7,2 | 0,7 | 0,4 | |
| ZUSAMMEN | 100 | 11,1 | 13,4 | 20,9 | 25,6 | 19,9 | 7,4 | 1,0 | 0,8 | |
| HANDEL UND VERKEHR | | | | | | | | | | |
| SELBSTAENDIGE | 100 | / | / | 14,3 | 27,8 | 23,8 | 13,9 | 5,5 | 11,6 | |
| MITH. FAM.-ANGEH. | 100 | / | / | 14,7 | 28,9 | 27,8 | 11,2 | 5,8 | 8,9 | |
| ABHAENGIGE | 100 | 14,7 | 14,5 | 19,9 | 24,3 | 17,5 | 7,4 | 1,1 | 0,7 | |
| ZUSAMMEN | 100 | 13,1 | 13,1 | 19,3 | 24,8 | 18,4 | 8,0 | 1,6 | 1,8 | |
| SONSTIGE WIRTSCHAFTSBEREICHE (DIENSTLEISTUNGEN) | | | | | | | | | | |
| SELBSTAENDIGE | 100 | / | 2,7 | 18,3 | 32,7 | 22,1 | 10,5 | 4,6 | 8,2 | |
| MITH. FAM.-ANGEH. | 100 | / | / | 15,6 | 31,8 | 25,6 | 12,3 | / | 6,9 | |
| ABHAENGIGE | 100 | 11,5 | 16,9 | 24,3 | 21,4 | 16,3 | 7,4 | 1,3 | 1,0 | |
| ZUSAMMEN | 100 | 10,7 | 15,8 | 23,8 | 22,2 | 16,8 | 7,6 | 1,5 | 1,5 | |
| ZUSAMMEN | | | | | | | | | | |
| SELBSTAENDIGE | 100 | / | 2,6 | 15,3 | 29,0 | 25,0 | 12,7 | 5,4 | 9,3 | |
| MITH. FAM.-ANGEH. | 100 | 1,3 | 3,1 | 13,0 | 29,2 | 28,2 | 11,8 | 4,7 | 8,6 | |
| ABHAENGIGE | 100 | 12,3 | 15,4 | 22,2 | 23,3 | 17,6 | 7,3 | 1,1 | 0,8 | |
| ZUSAMMEN | 100 | 10,8 | 13,7 | 21,1 | 24,1 | 18,9 | 8,0 | 1,6 | 1,9 | |
| I N S G E S A M T | | | | | | | | | | |
| LAND- UND FORSTWIRTSCHAFT, TIERHALTUNG UND FISCHEREI | | | | | | | | | | |
| SELBSTAENDIGE | 100 | / | 2,0 | 11,0 | 25,1 | 33,3 | 13,6 | 6,6 | 8,1 | |
| MITH. FAM.-ANGEH. | 100 | 3,0 | 5,6 | 12,3 | 24,2 | 25,1 | 10,6 | 4,6 | 14,6 | |
| ABHAENGIGE | 100 | 18,9 | 11,4 | 16,6 | 21,4 | 19,6 | 7,7 | 2,7 | / | |
| ZUSAMMEN | 100 | 5,0 | 5,4 | 12,7 | 24,0 | 27,0 | 11,1 | 4,9 | 9,8 | |
| PRODUZIERENDES GEWERBE | | | | | | | | | | |
| SELBSTAENDIGE | 100 | / | 1,9 | 13,7 | 32,9 | 28,2 | 10,0 | 4,9 | 7,7 | |
| MITH. FAM.-ANGEH. | 100 | / | / | 13,4 | 34,7 | 24,5 | 10,6 | / | 8,7 | |
| ABHAENGIGE | 100 | 10,2 | 10,7 | 21,3 | 28,2 | 21,1 | 6,8 | 1,3 | 0,3 | |
| ZUSAMMEN | 100 | 9,7 | 10,2 | 20,9 | 28,5 | 21,5 | 7,0 | 1,5 | 0,7 | |
| HANDEL UND VERKEHR | | | | | | | | | | |
| SELBSTAENDIGE | 100 | / | 2,2 | 13,9 | 29,7 | 26,8 | 11,9 | 5,8 | 9,6 | |
| MITH. FAM.-ANGEH. | 100 | / | / | 14,1 | 26,7 | 26,7 | 10,9 | 6,0 | 11,7 | |
| ABHAENGIGE | 100 | 10,9 | 12,9 | 22,1 | 26,5 | 18,5 | 7,0 | 1,4 | 0,6 | |
| ZUSAMMEN | 100 | 9,4 | 11,4 | 20,9 | 26,9 | 19,7 | 7,7 | 2,1 | 1,9 | |
| SONSTIGE WIRTSCHAFTSBEREICHE (DIENSTLEISTUNGEN) | | | | | | | | | | |
| SELBSTAENDIGE | 100 | / | 1,7 | 18,1 | 31,3 | 23,3 | 10,3 | 5,8 | 9,2 | |
| MITH. FAM.-ANGEH. | 100 | / | / | 15,1 | 30,7 | 24,5 | 11,7 | 5,5 | 8,5 | |
| ABHAENGIGE | 100 | 9,4 | 16,0 | 24,1 | 23,4 | 17,1 | 7,4 | 1,8 | 0,8 | |
| ZUSAMMEN | 100 | 8,5 | 14,7 | 23,6 | 24,2 | 17,6 | 7,7 | 2,1 | 1,6 | |
| I N S G E S A M T | | | | | | | | | | |
| SELBSTAENDIGE | 100 | 0,4 | 1,9 | 14,4 | 29,9 | 27,5 | 11,3 | 5,7 | 8,7 | |
| MITH. FAM.-ANGEH. | 100 | 2,5 | 4,7 | 12,9 | 26,2 | 25,1 | 10,8 | 4,8 | 13,1 | |
| ABHAENGIGE | 100 | 10,1 | 12,8 | 22,3 | 26,3 | 19,3 | 7,0 | 1,5 | 0,6 | |
| I N S G E S A M T | 100 | 9,0 | 11,6 | 21,3 | 26,6 | 20,3 | 7,5 | 2,0 | 1,7 | |

7 Erwerbstätige im April 1979 nach Familienstand, Stellung im Beruf und Altersgruppen

| STELLUNG IM BERUF | ERWERBS- TÄTIGE INSGESAMT | DAVON IM ALTER VON ... BIS UNTER ... JAHREN | | | | | | | |
|---|---------------------------------|---|---------|---------|---------|---------|---------|---------|------------|
| | | 15 - 20 | 20 - 25 | 25 - 35 | 35 - 45 | 45 - 55 | 55 - 60 | 60 - 65 | 65 U. MEHR |
| 1 000 | | | | | | | | | |
| M A E N N L I C H | | | | | | | | | |
| L E D I G | | | | | | | | | |
| SELBSTÄNDIGE | 172 | 6 | 21 | 61 | 48 | 23 | / | / | 5 |
| MITH. FAM.-ANGEH. | 47 | 13 | 18 | 9 | / | / | / | / | / |
| BEAMTE | 646 | 159 | 333 | 107 | 32 | 10 | / | / | / |
| ANGESTELLTE 1) | 954 | 210 | 292 | 303 | 105 | 32 | 8 | / | / |
| ARBEITER 2) | 2 358 | 910 | 664 | 442 | 235 | 87 | 15 | / | / |
| ZUSAMMEN | 4 176 | 1 298 | 1 327 | 923 | 422 | 153 | 30 | 12 | 12 |
| V E R H E I R A T E T | | | | | | | | | |
| SELBSTÄNDIGE | 1 578 | / | 11 | 190 | 481 | 475 | 189 | 98 | 135 |
| MITH. FAM.-ANGEH. | 66 | / | / | 5 | / | / | / | 5 | 43 |
| BEAMTE | 1 190 | / | 45 | 299 | 412 | 291 | 112 | 26 | / |
| ANGESTELLTE 1) | 3 541 | / | 82 | 819 | 1 253 | 903 | 357 | 100 | 27 |
| ARBEITER 2) | 5 422 | 12 | 232 | 1 206 | 1 874 | 1 520 | 453 | 104 | 22 |
| ZUSAMMEN | 11 797 | 15 | 370 | 2 519 | 4 025 | 3 193 | 1 114 | 333 | 230 |
| V E R W I T W E T / G E S C H I E D E N | | | | | | | | | |
| SELBSTÄNDIGE | 81 | / | / | 9 | 24 | 19 | 8 | 6 | 15 |
| MITH. FAM.-ANGEH. | 8 | / | / | / | / | / | / | / | 7 |
| BEAMTE | 38 | / | / | 9 | 15 | 8 | / | / | / |
| ANGESTELLTE 1) | 154 | / | / | 30 | 58 | 37 | 18 | 7 | / |
| ARBEITER 2) | 234 | / | / | 41 | 88 | 64 | 26 | 8 | / |
| ZUSAMMEN | 514 | / | 7 | 89 | 184 | 129 | 56 | 22 | 29 |
| Z U S A M M E N | | | | | | | | | |
| SELBSTÄNDIGE | 1 830 | 6 | 33 | 260 | 552 | 517 | 201 | 107 | 156 |
| MITH. FAM.-ANGEH. | 120 | 13 | 19 | 14 | 6 | 5 | / | 6 | 53 |
| BEAMTE | 1 873 | 161 | 378 | 414 | 459 | 309 | 118 | 28 | 6 |
| ANGESTELLTE 1) | 4 649 | 211 | 374 | 1 152 | 1 415 | 973 | 383 | 110 | 31 |
| ARBEITER 2) | 8 014 | 922 | 900 | 1 689 | 2 197 | 1 671 | 494 | 114 | 27 |
| ZUSAMMEN | 16 487 | 1 313 | 1 703 | 3 530 | 4 630 | 3 475 | 1 199 | 366 | 271 |
| W E I B L I C H | | | | | | | | | |
| L E D I G | | | | | | | | | |
| SELBSTÄNDIGE | 65 | / | 7 | 9 | 10 | 13 | 10 | / | 9 |
| MITH. FAM.-ANGEH. | 36 | 9 | 6 | / | / | / | / | / | 5 |
| BEAMTE | 145 | 13 | 30 | 44 | 22 | 24 | 10 | / | / |
| ANGESTELLTE 1) | 1 890 | 614 | 598 | 303 | 140 | 132 | 74 | 13 | 17 |
| ARBEITER 2) | 803 | 367 | 169 | 73 | 55 | 78 | 46 | 7 | 7 |
| ZUSAMMEN | 2 938 | 1 007 | 809 | 432 | 228 | 250 | 144 | 28 | 38 |
| V E R H E I R A T E T | | | | | | | | | |
| SELBSTÄNDIGE | 326 | / | 6 | 61 | 121 | 86 | 32 | 10 | 10 |
| MITH. FAM.-ANGEH. | 749 | / | 19 | 104 | 238 | 226 | 90 | 30 | 41 |
| BEAMTE | 216 | / | 23 | 103 | 60 | 23 | 6 | / | / |
| ANGESTELLTE 1) | 2 626 | 25 | 318 | 798 | 825 | 475 | 160 | 16 | 9 |
| ARBEITER 2) | 1 968 | 26 | 153 | 437 | 657 | 523 | 152 | 15 | 6 |
| ZUSAMMEN | 5 885 | 54 | 520 | 1 503 | 1 900 | 1 332 | 440 | 71 | 66 |
| V E R W I T W E T / G E S C H I E D E N | | | | | | | | | |
| SELBSTÄNDIGE | 118 | / | / | 8 | 17 | 28 | 22 | 13 | 28 |
| MITH. FAM.-ANGEH. | 38 | / | / | / | / | / | / | 6 | 25 |
| BEAMTE | 31 | / | / | 7 | 10 | 6 | 6 | / | / |
| ANGESTELLTE 1) | 502 | / | 12 | 96 | 138 | 128 | 95 | 21 | 11 |
| ARBEITER 2) | 349 | / | 7 | 36 | 81 | 117 | 77 | 17 | 13 |
| ZUSAMMEN | 1 038 | / | 21 | 147 | 247 | 282 | 204 | 58 | 78 |
| Z U S A M M E N | | | | | | | | | |
| SELBSTÄNDIGE | 509 | / | 13 | 78 | 148 | 127 | 65 | 28 | 47 |
| MITH. FAM.-ANGEH. | 823 | 11 | 25 | 107 | 240 | 232 | 97 | 39 | 71 |
| BEAMTE | 392 | 14 | 54 | 154 | 92 | 53 | 22 | / | / |
| ANGESTELLTE 1) | 5 017 | 640 | 928 | 1 197 | 1 103 | 735 | 330 | 49 | 36 |
| ARBEITER 2) | 3 120 | 394 | 330 | 546 | 793 | 718 | 275 | 39 | 27 |
| ZUSAMMEN | 9 860 | 1 062 | 1 350 | 2 082 | 2 375 | 1 864 | 788 | 157 | 183 |
| I N S G E S A M T | | | | | | | | | |
| L E D I G | | | | | | | | | |
| SELBSTÄNDIGE | 237 | 9 | 28 | 70 | 57 | 36 | 15 | 7 | 14 |
| MITH. FAM.-ANGEH. | 82 | 23 | 24 | 12 | / | / | / | / | 8 |
| BEAMTE | 791 | 173 | 362 | 151 | 54 | 34 | 12 | / | / |
| ANGESTELLTE 1) | 2 844 | 824 | 889 | 606 | 244 | 164 | 82 | 16 | 18 |
| ARBEITER 2) | 3 160 | 1 277 | 833 | 516 | 290 | 165 | 61 | 10 | 9 |
| ZUSAMMEN | 7 114 | 2 305 | 2 136 | 1 355 | 650 | 404 | 175 | 40 | 51 |
| V E R H E I R A T E T | | | | | | | | | |
| SELBSTÄNDIGE | 1 904 | / | 17 | 250 | 602 | 561 | 221 | 108 | 145 |
| MITH. FAM.-ANGEH. | 815 | / | 20 | 109 | 242 | 230 | 93 | 35 | 83 |
| BEAMTE | 1 406 | / | 68 | 402 | 473 | 314 | 118 | 27 | / |
| ANGESTELLTE 1) | 6 167 | 26 | 400 | 1 617 | 2 077 | 1 378 | 517 | 116 | 35 |
| ARBEITER 2) | 7 390 | 38 | 385 | 1 643 | 2 530 | 2 042 | 604 | 119 | 29 |
| ZUSAMMEN | 17 682 | 68 | 890 | 4 021 | 5 924 | 4 525 | 1 553 | 404 | 296 |
| V E R W I T W E T / G E S C H I E D E N | | | | | | | | | |
| SELBSTÄNDIGE | 198 | / | / | 17 | 41 | 47 | 29 | 20 | 43 |
| MITH. FAM.-ANGEH. | 46 | / | / | / | / | / | / | 6 | 32 |
| BEAMTE | 69 | / | / | 16 | 25 | 14 | 10 | / | / |
| ANGESTELLTE 1) | 656 | / | 13 | 126 | 196 | 165 | 114 | 27 | 14 |
| ARBEITER 2) | 584 | / | 11 | 77 | 169 | 181 | 103 | 25 | 16 |
| ZUSAMMEN | 1 552 | / | 27 | 236 | 431 | 410 | 259 | 80 | 107 |
| I N S E E S A M T | | | | | | | | | |
| SELBSTÄNDIGE | 2 339 | 10 | 46 | 337 | 700 | 644 | 265 | 134 | 203 |
| MITH. FAM.-ANGEH. | 943 | 24 | 44 | 122 | 247 | 237 | 101 | 45 | 124 |
| BEAMTE | 2 265 | 174 | 432 | 568 | 551 | 362 | 140 | 31 | 7 |
| ANGESTELLTE 1) | 9 666 | 851 | 1 302 | 2 349 | 2 518 | 1 708 | 713 | 159 | 67 |
| ARBEITER 2) | 11 134 | 1 316 | 1 230 | 2 235 | 2 990 | 2 388 | 768 | 153 | 54 |
| I N S G E S A M T | 26 347 | 2 374 | 3 053 | 5 611 | 7 005 | 5 339 | 1 987 | 523 | 454 |

1)EINSCHLIESSLICH AUSZUBILDENDE IN ANERKANNTEN KAUFMÄNNISCHEN UND TECHNISCHEN AUSBILDUNGSBERUFEN.-2)EINSCHLIESSLICH AUSZUBILDENDE IN ANERKANNTEN GEWERBLICHEN AUSBILDUNGSBERUFEN.

7 Erwerbstätige im April 1979 nach Familienstand, Stellung im Beruf und Altersgruppen

| STELLUNG IM BERUF | ERWERBS- TÄTIGE INSGESAMT | DAVON IM ALTER VON ... BIS UNTER ... JAHREN | | | | | | | |
|------------------------------------|---------------------------------|---|---------|---------|---------|---------|---------|---------|------------|
| | | 15 - 20 | 20 - 25 | 25 - 35 | 35 - 45 | 45 - 55 | 55 - 60 | 60 - 65 | 65 U. MEHR |
| IN PROZENT DER ALTERSGRUPPE | | | | | | | | | |
| M A E N N L I C H | | | | | | | | | |
| LEDIG | | | | | | | | | |
| SELBSTÄENDIGE | 100 | 3,2 | 12,5 | 35,7 | 27,8 | 13,5 | / | / | 3,1 |
| MITH. FAM.-ANGEH. | 100 | 28,4 | 37,6 | 19,1 | / | / | / | / | / |
| BEAMTE | 100 | 24,7 | 51,5 | 16,5 | 4,9 | / | / | / | / |
| ANGESTELLTE 1) | 100 | 22,0 | 30,5 | 31,8 | 11,0 | 1,5 | / | / | / |
| ARBEITER 2) | 100 | 38,6 | 28,1 | 18,8 | 10,0 | 3,4 | 0,9 | / | / |
| ZUSAMMEN | 100 | 31,1 | 31,8 | 22,1 | 10,1 | 3,7 | 0,6 | / | / |
| VERHEIRATET | | | | | | | | | |
| SELBSTÄENDIGE | 100 | / | 0,7 | 12,0 | 30,5 | 30,1 | 11,9 | 6,2 | 8,6 |
| MITH. FAM.-ANGEH. | 100 | / | / | 7,9 | / | / | / | 7,9 | 64,7 |
| BEAMTE | 100 | / | 3,8 | 25,1 | 34,7 | 24,5 | 9,4 | 2,2 | / |
| ANGESTELLTE 1) | 100 | / | 2,3 | 23,1 | 35,4 | 25,5 | 10,1 | 2,8 | 0,8 |
| ARBEITER 2) | 100 | 0,2 | 4,3 | 22,2 | 34,6 | 28,0 | 8,4 | 1,9 | 0,4 |
| ZUSAMMEN | 100 | 0,1 | 3,1 | 21,3 | 34,1 | 27,1 | 9,4 | 2,8 | 1,9 |
| VERWITWET/GESCHIEDEN | | | | | | | | | |
| SELBSTÄENDIGE | 100 | / | / | 10,7 | 29,2 | 24,1 | 9,3 | 8,0 | 18,5 |
| MITH. FAM.-ANGEH. | 100 | / | / | / | / | / | / | / | 92,2 |
| BEAMTE | 100 | / | / | 23,6 | 38,7 | 21,5 | / | / | / |
| ANGESTELLTE 1) | 100 | / | / | 19,5 | 37,6 | 24,0 | 11,8 | 4,3 | / |
| ARBEITER 2) | 100 | / | / | 17,5 | 37,5 | 27,3 | 10,9 | 3,3 | / |
| ZUSAMMEN | 100 | / | 1,3 | 17,3 | 35,8 | 25,0 | 10,8 | 4,3 | 5,5 |
| ZUSAMMEN | | | | | | | | | |
| SELBSTÄENDIGE | 100 | 0,3 | 1,8 | 14,2 | 30,2 | 28,3 | 11,0 | 5,8 | 8,5 |
| MITH. FAM.-ANGEH. | 100 | 11,0 | 15,4 | 11,8 | 5,2 | 4,2 | / | 5,3 | 43,7 |
| BEAMTE | 100 | 8,6 | 20,2 | 22,1 | 24,5 | 16,5 | 6,3 | 1,5 | 0,3 |
| ANGESTELLTE 1) | 100 | 4,5 | 8,1 | 24,8 | 30,4 | 20,9 | 8,2 | 2,4 | 0,7 |
| ARBEITER 2) | 100 | 11,5 | 11,2 | 21,1 | 27,4 | 20,9 | 6,2 | 1,4 | 0,3 |
| ZUSAMMEN | 100 | 8,0 | 10,3 | 21,4 | 28,1 | 21,1 | 7,3 | 2,2 | 1,6 |
| W E I B L I C H | | | | | | | | | |
| LEDIG | | | | | | | | | |
| SELBSTÄENDIGE | 100 | / | 10,1 | 14,0 | 14,9 | 20,0 | 16,0 | / | 13,7 |
| MITH. FAM.-ANGEH. | 100 | 25,9 | 16,7 | / | / | / | / | / | 14,5 |
| BEAMTE | 100 | 9,1 | 20,4 | 30,4 | 15,2 | 16,7 | 7,2 | / | / |
| ANGESTELLTE 1) | 100 | 32,5 | 31,6 | 16,0 | 7,4 | 7,0 | 3,9 | 0,7 | 0,9 |
| ARBEITER 2) | 100 | 45,8 | 21,1 | 9,1 | 6,8 | 9,7 | 5,7 | 0,9 | 0,9 |
| ZUSAMMEN | 100 | 34,3 | 27,5 | 14,7 | 7,8 | 8,5 | 4,9 | 1,0 | 1,3 |
| VERHEIRATET | | | | | | | | | |
| SELBSTÄENDIGE | 100 | / | 1,8 | 18,6 | 37,0 | 26,4 | 9,9 | 3,1 | 3,0 |
| MITH. FAM.-ANGEH. | 100 | / | 2,6 | 13,9 | 31,8 | 30,1 | 12,0 | 4,0 | 5,4 |
| BEAMTE | 100 | / | 10,7 | 47,6 | 27,8 | 10,6 | 2,7 | / | / |
| ANGESTELLTE 1) | 100 | 1,0 | 12,1 | 30,4 | 31,4 | 18,1 | 6,1 | 0,6 | 0,3 |
| ARBEITER 2) | 100 | 1,3 | 7,8 | 22,2 | 33,4 | 26,6 | 7,7 | 0,8 | 0,3 |
| ZUSAMMEN | 100 | 0,9 | 8,8 | 25,5 | 32,3 | 22,6 | 7,5 | 1,2 | 1,1 |
| VERWITWET/GESCHIEDEN | | | | | | | | | |
| SELBSTÄENDIGE | 100 | / | / | 6,8 | 14,6 | 23,8 | 18,6 | 11,3 | 24,2 |
| MITH. FAM.-ANGEH. | 100 | / | / | / | / | / | / | 15,7 | 65,9 |
| BEAMTE | 100 | / | / | 22,5 | 32,5 | 18,3 | 18,3 | / | / |
| ANGESTELLTE 1) | 100 | / | 2,4 | 19,1 | 27,6 | 25,6 | 19,0 | 4,1 | 2,2 |
| ARBEITER 2) | 100 | / | 2,0 | 10,3 | 23,3 | 33,6 | 22,1 | 4,8 | 3,8 |
| ZUSAMMEN | 100 | / | 2,0 | 14,2 | 23,8 | 27,1 | 19,6 | 5,6 | 7,5 |
| ZUSAMMEN | | | | | | | | | |
| SELBSTÄENDIGE | 100 | / | 2,6 | 15,3 | 29,0 | 25,0 | 12,7 | 5,4 | 9,3 |
| MITH. FAM.-ANGEH. | 100 | 1,3 | 3,1 | 13,0 | 29,2 | 28,2 | 11,8 | 4,7 | 8,6 |
| BEAMTE | 100 | 3,4 | 13,7 | 39,2 | 23,5 | 13,4 | 5,6 | / | / |
| ANGESTELLTE 1) | 100 | 12,8 | 18,5 | 23,9 | 22,0 | 14,7 | 6,6 | 1,0 | 0,7 |
| ARBEITER 2) | 100 | 12,6 | 10,6 | 17,5 | 25,4 | 23,0 | 8,8 | 1,2 | 0,9 |
| ZUSAMMEN | 100 | 10,8 | 13,7 | 21,1 | 24,1 | 18,9 | 8,0 | 1,6 | 1,9 |
| I N S G E S A M T | | | | | | | | | |
| LEDIG | | | | | | | | | |
| SELBSTÄENDIGE | 100 | 3,7 | 11,8 | 29,7 | 24,3 | 15,3 | 6,3 | 2,9 | 6,0 |
| MITH. FAM.-ANGEH. | 100 | 27,3 | 28,5 | 14,3 | / | / | / | / | 9,6 |
| BEAMTE | 100 | 21,8 | 45,8 | 19,1 | 6,8 | 4,3 | 1,5 | / | / |
| ANGESTELLTE 1) | 100 | 29,0 | 31,3 | 21,3 | 8,6 | 5,8 | 2,9 | 0,6 | 0,6 |
| ARBEITER 2) | 100 | 40,4 | 26,4 | 16,3 | 9,2 | 5,2 | 1,9 | 0,3 | 0,3 |
| ZUSAMMEN | 100 | 32,4 | 30,0 | 19,0 | 9,1 | 5,7 | 2,5 | 0,6 | 0,7 |
| VERHEIRATET | | | | | | | | | |
| SELBSTÄENDIGE | 100 | / | 0,9 | 13,2 | 31,6 | 29,4 | 11,6 | 5,7 | 7,6 |
| MITH. FAM.-ANGEH. | 100 | / | 2,5 | 13,4 | 29,7 | 28,2 | 11,4 | 4,3 | 10,2 |
| BEAMTE | 100 | / | 4,8 | 28,6 | 33,6 | 22,3 | 8,4 | 1,9 | / |
| ANGESTELLTE 1) | 100 | 0,4 | 6,5 | 26,2 | 33,7 | 22,3 | 8,4 | 1,9 | 0,6 |
| ARBEITER 2) | 100 | 0,5 | 5,2 | 22,2 | 34,2 | 27,6 | 8,2 | 1,6 | 0,4 |
| ZUSAMMEN | 100 | 0,4 | 5,0 | 22,7 | 33,5 | 25,6 | 8,8 | 2,3 | 1,7 |
| VERWITWET/GESCHIEDEN | | | | | | | | | |
| SELBSTÄENDIGE | 100 | / | / | 8,4 | 20,6 | 23,9 | 14,8 | 9,9 | 21,9 |
| MITH. FAM.-ANGEH. | 100 | / | / | / | / | / | / | 13,8 | 70,3 |
| BEAMTE | 100 | / | / | 23,1 | 35,9 | 20,1 | 14,5 | / | / |
| ANGESTELLTE 1) | 100 | / | 2,0 | 19,2 | 29,9 | 25,2 | 17,3 | 4,1 | 2,2 |
| ARBEITER 2) | 100 | / | 2,0 | 13,2 | 29,0 | 31,0 | 17,6 | 4,2 | 2,8 |
| ZUSAMMEN | 100 | / | 1,8 | 15,2 | 27,8 | 26,4 | 16,7 | 5,1 | 6,9 |
| I N S G E S A M T | | | | | | | | | |
| SELBSTÄENDIGE | 100 | 0,4 | 1,9 | 14,4 | 29,9 | 27,5 | 11,3 | 5,7 | 8,7 |
| MITH. FAM.-ANGEH. | 100 | 2,5 | 4,7 | 12,9 | 26,2 | 25,1 | 10,8 | 4,8 | 13,1 |
| BEAMTE | 100 | 7,7 | 19,1 | 25,1 | 24,3 | 16,0 | 6,2 | 1,4 | 0,3 |
| ANGESTELLTE 1) | 100 | 8,8 | 13,5 | 24,3 | 26,0 | 17,7 | 7,4 | 1,6 | 0,7 |
| ARBEITER 2) | 100 | 11,8 | 11,0 | 20,1 | 26,9 | 21,5 | 6,9 | 1,4 | 0,5 |
| INSGESAMT | 100 | 9,0 | 11,6 | 21,3 | 26,6 | 20,3 | 7,5 | 2,0 | 1,7 |

1)EINSCHLIESSLICH AUSZUBILDENDE IN ANERKANNTEN KAUFMAENNISCHEN UND TECHNISCHEN AUSBILDUNGSBERUFEN.-2)EINSCHLIESSLICH AUSZUBILDENDE IN ANERKANNTEN GEWERBLICHEN AUSBILDUNGSBERUFEN.

8 Erwerbstätige im April 1979 nach Staatsangehörigkeit, Stellung im Beruf und Altersgruppen 1000

| STELLUNG IM BERUF | ERWERBS- TÄTIGE INSGESAMT | DAVON IM ALTER VON ... BIS UNTER ... JAHREN | | | | | | | |
|---|---------------------------------|---|---------|---------|---------|---------|---------|---------|------------|
| | | 15 - 20 | 20 - 25 | 25 - 35 | 35 - 45 | 45 - 55 | 55 - 60 | 60 - 65 | 65 U. MEHR |
| M A E N N L I C H | | | | | | | | | |
| DEUTSCHE | | | | | | | | | |
| SELBSTÄNDIGE UND MITH. FAM.-ANGEH. ABHÄNGIGE | 1 879 | 18 | 49 | 255 | 534 | 509 | 200 | 110 | 205 |
| ZUSAMMEN | 13 199 | 1 226 | 1 541 | 2 816 | 3 613 | 2 744 | 959 | 242 | 60 |
| ZUSAMMEN | 15 078 | 1 245 | 1 589 | 3 070 | 4 146 | 3 252 | 1 159 | 353 | 265 |
| AUSLAENDER | | | | | | | | | |
| SELBSTÄNDIGE UND MITH. FAM.-ANGEH. ABHÄNGIGE | 71 | / | / | 19 | 25 | 14 | / | / | / |
| ZUSAMMEN | 1 337 | 67 | 112 | 440 | 459 | 209 | 36 | 11 | / |
| ZUSAMMEN | 1 408 | 68 | 114 | 460 | 484 | 223 | 41 | 14 | 6 |
| DARUNTER AUSLAENDER AUS EG-STAA TEN | | | | | | | | | |
| SELBSTÄNDIGE UND MITH. FAM.-ANGEH. ABHÄNGIGE | 28 | / | / | 9 | 8 | / | / | / | / |
| ZUSAMMEN | 316 | 23 | 46 | 95 | 83 | 48 | 15 | / | / |
| ZUSAMMEN | 344 | 23 | 47 | 105 | 91 | 53 | 16 | 6 | / |
| ZUSAMMEN | | | | | | | | | |
| SELBSTÄNDIGE UND MITH. FAM.-ANGEH. ABHÄNGIGE | 1 950 | 19 | 51 | 274 | 559 | 522 | 205 | 113 | 208 |
| ZUSAMMEN | 14 536 | 1 294 | 1 652 | 3 256 | 4 071 | 2 953 | 995 | 253 | 63 |
| ZUSAMMEN | 16 487 | 1 313 | 1 703 | 3 530 | 4 630 | 3 475 | 1 199 | 366 | 271 |
| W E I B L I C H | | | | | | | | | |
| DEUTSCHE | | | | | | | | | |
| SELBSTÄNDIGE UND MITH. FAM.-ANGEH. ABHÄNGIGE | 1 304 | 14 | 37 | 176 | 379 | 354 | 160 | 66 | 118 |
| ZUSAMMEN | 7 924 | 999 | 1 236 | 1 650 | 1 838 | 1 441 | 610 | 88 | 63 |
| ZUSAMMEN | 9 228 | 1 013 | 1 273 | 1 826 | 2 217 | 1 796 | 771 | 154 | 180 |
| AUSLAENDER | | | | | | | | | |
| SELBSTÄNDIGE UND MITH. FAM.-ANGEH. ABHÄNGIGE | 27 | / | / | 9 | 9 | / | / | / | / |
| ZUSAMMEN | 605 | 48 | 75 | 247 | 150 | 64 | 16 | / | / |
| ZUSAMMEN | 632 | 49 | 77 | 256 | 158 | 69 | 18 | / | / |
| DARUNTER AUSLAENDER AUS EG-STAA TEN | | | | | | | | | |
| SELBSTÄNDIGE UND MITH. FAM.-ANGEH. ABHÄNGIGE | 12 | / | / | / | / | / | / | / | / |
| ZUSAMMEN | 120 | 17 | 23 | 39 | 22 | 14 | 5 | / | / |
| ZUSAMMEN | 132 | 17 | 24 | 43 | 26 | 16 | 6 | / | / |
| ZUSAMMEN | | | | | | | | | |
| SELBSTÄNDIGE UND MITH. FAM.-ANGEH. ABHÄNGIGE | 1 331 | 15 | 39 | 185 | 388 | 359 | 162 | 66 | 118 |
| ZUSAMMEN | 8 529 | 1 047 | 1 311 | 1 897 | 1 987 | 1 505 | 626 | 91 | 65 |
| ZUSAMMEN | 9 860 | 1 062 | 1 350 | 2 082 | 2 375 | 1 864 | 788 | 157 | 183 |
| I N S G E S A M T | | | | | | | | | |
| DEUTSCHE | | | | | | | | | |
| SELBSTÄNDIGE UND MITH. FAM.-ANGEH. ABHÄNGIGE | 3 183 | 32 | 86 | 431 | 913 | 863 | 360 | 176 | 323 |
| ZUSAMMEN | 21 124 | 2 225 | 2 777 | 4 465 | 5 450 | 4 185 | 1 569 | 330 | 122 |
| ZUSAMMEN | 24 307 | 2 258 | 2 862 | 4 896 | 6 363 | 5 048 | 1 929 | 506 | 445 |
| AUSLAENDER | | | | | | | | | |
| SELBSTÄNDIGE UND MITH. FAM.-ANGEH. ABHÄNGIGE | 98 | / | / | 28 | 34 | 18 | 7 | / | / |
| ZUSAMMEN | 1 942 | 116 | 187 | 687 | 608 | 273 | 52 | 14 | 5 |
| ZUSAMMEN | 2 040 | 117 | 191 | 716 | 642 | 291 | 58 | 17 | 9 |
| DARUNTER AUSLAENDER AUS EG-STAA TEN | | | | | | | | | |
| SELBSTÄNDIGE UND MITH. FAM.-ANGEH. ABHÄNGIGE | 40 | / | / | 13 | 12 | 7 | / | / | / |
| ZUSAMMEN | 436 | 40 | 69 | 134 | 105 | 62 | 20 | / | / |
| ZUSAMMEN | 476 | 40 | 71 | 147 | 117 | 69 | 22 | 7 | / |
| I N S G E S A M T | | | | | | | | | |
| SELBSTÄNDIGE UND MITH. FAM.-ANGEH. ABHÄNGIGE | 3 282 | 33 | 90 | 459 | 947 | 881 | 366 | 179 | 326 |
| ZUSAMMEN | 23 066 | 2 341 | 2 964 | 5 153 | 6 059 | 4 458 | 1 621 | 344 | 127 |
| ZUSAMMEN | 26 347 | 2 374 | 3 053 | 5 611 | 7 005 | 5 339 | 1 987 | 523 | 454 |
| ANTEIL DER AUSLAENDISCHEN ERWERBSTÄETIGEN AN DEN ERWERBSTÄETIGEN INSGESAMT | | | | | | | | | |
| SELBSTÄNDIGE UND MITH. FAM.-ANGEH. ABHÄNGIGE | 3,0 | / | / | 6,2 | 3,5 | 2,1 | 1,8 | / | / |
| ZUSAMMEN | 8,4 | 4,9 | 6,3 | 13,3 | 10,0 | 6,1 | 3,2 | 4,1 | 4,1 |
| ZUSAMMEN | 7,7 | 4,9 | 6,3 | 12,8 | 9,2 | 5,5 | 2,9 | 3,2 | 1,9 |

9 Erwerbstätige im April 1979 nach Wirtschaftsabteilungen und Stellung im Beruf

| WIRTSCHAFTSABTEILUNG | ERWERBS- TÄETIGE | SELBSTÄENDIGE | | | MITH. FAM.- ANGEH. | BEAMTE | ANGE- STELLTE | ARBEITER | AUSZUBILDENDE IN ANERKANNTEN | |
|--|---------------------|----------------|---------------|-------------------------|--------------------------|--------|------------------|----------|---------------------------------|---------------------|
| | | INS- GESAMT | ZU- SAMMEN | OHNE BESCHÄFTIGTE(N) | | | | | MIT | KAUFM.-U. TECHN. |
| 1 000 | | | | | | | | | | |
| M A E N N L I C H | | | | | | | | | | |
| LAND-U. FORSTWIRTSCH., TIERH.-U. FISCHEREI | 718 | 434 | 332 | 102 | 93 | / | 19 | 143 | / | 25 |
| PRODUZIERENDES GEWERBE | | | | | | | | | | |
| ENERGIEWIRTSCH.-U. WASSERVERS., BERGBAU | 468 | / | / | / | / | / | 136 | 313 | / | 9 |
| VERARBEITENDES GEWERBE (OH. BAUGEWERBE) | 6 787 | 368 | 105 | 262 | 6 | / | 1 804 | 4 203 | 59 | 341 |
| BAUGEWERBE | 1 724 | 151 | 38 | 113 | / | / | 190 | 1 268 | 8 | 104 |
| ZUSAMMEN | 8 979 | 522 | 144 | 378 | 8 | 11 | 2 129 | 5 783 | 72 | 454 |
| HANDEL UND VERKEHR | | | | | | | | | | |
| HANDEL | 1 386 | 331 | 122 | 209 | 10 | / | 610 | 353 | 50 | 31 |
| VERKEHR U. NACHRICHTENUEBERMITTLUNG | 1 217 | 78 | 36 | 42 | / | 409 | 198 | 498 | 13 | 21 |
| ZUSAMMEN | 2 603 | 409 | 157 | 251 | 10 | 410 | 808 | 851 | 63 | 52 |
| SONSTIGE WIRTSCHAFTSBEREICHE (DIENSTL.) | | | | | | | | | | |
| KREDITINST. U. VERSICHERUNGSGEWERBE | 438 | 37 | 27 | 11 | / | 14 | 357 | 12 | 16 | / |
| DIENSTL., SOWEIT ANDERW. NICHT GENANNT | 1 660 | 419 | 153 | 267 | 9 | 279 | 614 | 297 | 18 | 25 |
| ORG. OH. ERWERBSCHARAKTER U. PRIV. HAUSH. | 164 | / | / | / | / | 35 | 93 | 28 | / | / |
| GEBIETSKOERPERSCH. U. SOZIALVERSICHG. | 1 925 | 6 | / | / | / | 1 122 | 451 | 333 | 9 | 5 |
| ZUSAMMEN | 4 187 | 466 | 182 | 283 | 9 | 1 449 | 1 514 | 670 | 44 | 36 |
| ZUSAMMEN | 16 487 | 1 830 | 816 | 1 014 | 120 | 1 873 | 4 470 | 7 448 | 179 | 566 |
| W E I B L I C H | | | | | | | | | | |
| LAND-U. FORSTWIRTSCH., TIERH.-U. FISCHEREI | 723 | 81 | 70 | 12 | 559 | / | 15 | 58 | / | 9 |
| PRODUZIERENDES GEWERBE | | | | | | | | | | |
| ENERGIEWIRTSCH.-U. WASSERVERS., BERGBAU | 49 | / | / | / | / | / | 31 | 15 | / | / |
| VERARBEITENDES GEWERBE (OH. BAUGEWERBE) | 2 687 | 56 | 23 | 33 | 66 | / | 914 | 1 534 | 69 | 46 |
| BAUGEWERBE | 158 | 6 | / | / | 19 | / | 103 | 22 | 5 | / |
| ZUSAMMEN | 2 893 | 62 | 24 | 38 | 86 | / | 1 048 | 1 571 | 76 | 48 |
| HANDEL UND VERKEHR | | | | | | | | | | |
| HANDEL | 1 769 | 147 | 83 | 64 | 77 | / | 1 123 | 296 | 102 | 23 |
| VERKEHR U. NACHRICHTENUEBERMITTLUNG | 311 | 9 | / | 5 | 10 | 59 | 139 | 86 | 6 | / |
| ZUSAMMEN | 2 079 | 156 | 87 | 69 | 87 | 61 | 1 262 | 382 | 108 | 24 |
| SONSTIGE WIRTSCHAFTSBEREICHE (DIENSTL.) | | | | | | | | | | |
| KREDITINST. U. VERSICHERUNGSGEWERBE | 403 | 5 | / | / | / | / | 341 | 31 | 20 | / |
| DIENSTL., SOWEIT ANDERW. NICHT GENANNT | 2 714 | 199 | 113 | 87 | 86 | 220 | 1 355 | 665 | 114 | 74 |
| ORG. OH. ERWERBSCHARAKTER U. PRIV. HAUSH. | 302 | / | / | / | / | / | 177 | 108 | / | / |
| GEBIETSKOERPERSCH. U. SOZIALVERSICHG. | 747 | / | / | / | / | 102 | 482 | 143 | 15 | / |
| ZUSAMMEN | 4 165 | 210 | 119 | 90 | 91 | 329 | 2 355 | 947 | 153 | 80 |
| ZUSAMMEN | 9 860 | 509 | 300 | 209 | 823 | 392 | 4 679 | 2 958 | 339 | 162 |
| I N S G E S A M T | | | | | | | | | | |
| LAND-U. FORSTWIRTSCH., TIERH.-U. FISCHEREI | 1 441 | 515 | 402 | 113 | 652 | / | 34 | 201 | / | 34 |
| PRODUZIERENDES GEWERBE | | | | | | | | | | |
| ENERGIEWIRTSCH.-U. WASSERVERS., BERGBAU | 517 | / | / | / | / | / | 166 | 328 | 7 | 10 |
| VERARBEITENDES GEWERBE (OH. BAUGEWERBE) | 9 473 | 424 | 128 | 295 | 73 | 8 | 2 717 | 5 737 | 128 | 387 |
| BAUGEWERBE | 1 882 | 157 | 39 | 118 | 21 | / | 293 | 1 290 | 13 | 106 |
| ZUSAMMEN | 11 872 | 584 | 169 | 415 | 94 | 13 | 3 177 | 7 354 | 148 | 502 |
| HANDEL UND VERKEHR | | | | | | | | | | |
| HANDEL | 3 154 | 478 | 205 | 273 | 87 | / | 1 733 | 649 | 152 | 53 |
| VERKEHR U. NACHRICHTENUEBERMITTLUNG | 1 528 | 86 | 39 | 47 | 10 | 468 | 337 | 585 | 20 | 23 |
| ZUSAMMEN | 4 682 | 564 | 244 | 320 | 97 | 471 | 2 069 | 1 234 | 171 | 76 |
| SONSTIGE WIRTSCHAFTSBEREICHE (DIENSTL.) | | | | | | | | | | |
| KREDITINST. U. VERSICHERUNGSGEWERBE | 840 | 43 | 31 | 12 | / | 15 | 698 | 43 | 36 | / |
| DIENSTL., SOWEIT ANDERW. NICHT GENANNT | 4 374 | 619 | 265 | 353 | 95 | 499 | 1 968 | 962 | 132 | 99 |
| ORG. OH. ERWERBSCHARAKTER U. PRIV. HAUSH. | 466 | / | / | / | / | 39 | 270 | 136 | / | 9 |
| GEBIETSKOERPERSCH. U. SOZIALVERSICHG. | 2 672 | 8 | / | / | / | 1 224 | 933 | 476 | 24 | 7 |
| ZUSAMMEN | 8 352 | 676 | 302 | 374 | 100 | 1 778 | 3 869 | 1 618 | 196 | 116 |
| INSGESAMT | 26 347 | 2 339 | 1 116 | 1 223 | 943 | 2 265 | 9 149 | 10 406 | 517 | 728 |

9 Erwerbstätige im April 1979 nach Wirtschaftsabteilungen und Stellung im Beruf

| WIRTSCHAFTSABTEILUNG | ERWERBS- TÄTIGE | SELBSTÄNDIGE | | | MITH. FAM.- ANGEH. | BEAMTE | ANGE- STELLTE | ARBEITER | AUSZUBILDENDE IN ANERKANNTEN | |
|--|--------------------|----------------|---------------|-------------------------|--------------------------|--------|------------------|----------|---------------------------------|---|
| | | INS- GESAMT | ZU- SAMMEN | OHNE BESCHÄFTIGTE(N) | | | | | MIT | KAUFM.- TECHN.- AUSBILDUNGS- BERUFEN |
| IN PROZENT DER STELLUNG IM BERUF | | | | | | | | | | |
| M A E N N L I C H | | | | | | | | | | |
| LAND-U. FORSTWIRTSCH., TIERH.-U. FISCHEREI | 100 | 60,4 | 46,3 | 14,2 | 13,0 | / | 2,7 | 19,9 | / | 3,4 |
| PRODUZIERENDES GEWERBE | | | | | | | | | | |
| ENERGIEWIRTSCH.-U. WASSERVERS., BERGBAU | 100 | / | / | / | / | / | 29,0 | 66,9 | / | 2,0 |
| VERARBEITENDES GEWERBE (OH. BAUGEWERBE) | 100 | 5,4 | 1,6 | 3,9 | 0,1 | 0,1 | 26,6 | 61,9 | 0,9 | 5,0 |
| BAUGEWERBE | 100 | 8,8 | 2,2 | 6,5 | / | / | 11,0 | 73,5 | 0,5 | 6,0 |
| ZUSAMMEN | 100 | 5,8 | 1,6 | 4,2 | 0,1 | 0,1 | 23,7 | 64,4 | 0,8 | 5,1 |
| HANDEL UND VERKEHR | | | | | | | | | | |
| HANDEL | 100 | 23,9 | 8,8 | 15,1 | 0,7 | / | 44,0 | 25,5 | 3,6 | 2,2 |
| VERKEHR U. NACHRICHTENUEBERMITTLUNG | 100 | 6,4 | 2,9 | 3,4 | / | 33,6 | 16,2 | 40,9 | 1,1 | 1,7 |
| ZUSAMMEN | 100 | 15,7 | 6,0 | 9,6 | 0,4 | 15,8 | 31,0 | 32,7 | 2,4 | 2,0 |
| SONSTIGE WIRTSCHAFTSBEREICHE (DIENSTL.) | | | | | | | | | | |
| KREDITINST. U. VERSICHERUNGSGEWERBE | 100 | 8,5 | 6,1 | 2,4 | / | 3,2 | 81,6 | 2,8 | 3,7 | / |
| DIENSTL., SOWEIT ANDERW. NICHT GENANNT | 100 | 25,3 | 9,2 | 16,1 | 0,5 | 16,8 | 37,0 | 17,9 | 1,1 | 1,5 |
| ORG. OH. ERWERBSCHARAKTER U. PRIV. HAUSH. | 100 | / | / | / | / | / | 21,0 | 56,6 | 16,9 | / |
| GEBIETSKOERPERSCH. U. SOZIALVERSICHG. | 100 | 0,3 | / | / | / | 58,3 | 23,4 | 17,3 | 0,5 | 0,3 |
| ZUSAMMEN | 100 | 11,1 | 4,4 | 6,8 | 0,2 | 34,6 | 36,2 | 16,0 | 1,0 | 0,8 |
| ZUSAMMEN | 100 | 11,1 | 5,0 | 6,2 | 0,7 | 11,4 | 27,1 | 45,2 | 1,1 | 3,4 |
| W E I B L I C H | | | | | | | | | | |
| LAND-U. FORSTWIRTSCH., TIERH.-U. FISCHEREI | 100 | 11,2 | 9,6 | 1,6 | 77,2 | / | 2,1 | 8,0 | / | 1,3 |
| PRODUZIERENDES GEWERBE | | | | | | | | | | |
| ENERGIEWIRTSCH.-U. WASSERVERS., BERGBAU | 100 | / | / | / | / | / | 63,4 | 29,8 | / | / |
| VERARBEITENDES GEWERBE (OH. BAUGEWERBE) | 100 | 2,1 | 0,9 | 1,2 | 2,5 | / | 34,0 | 57,1 | 2,6 | 1,7 |
| BAUGEWERBE | 100 | 3,6 | / | / | 12,3 | / | 65,3 | 14,1 | 3,2 | / |
| ZUSAMMEN | 100 | 2,1 | 0,8 | 1,3 | 3,0 | / | 36,2 | 54,3 | 2,6 | 1,7 |
| HANDEL UND VERKEHR | | | | | | | | | | |
| HANDEL | 100 | 8,3 | 4,7 | 3,6 | 4,4 | / | 63,5 | 16,7 | 5,8 | 1,3 |
| VERKEHR U. NACHRICHTENUEBERMITTLUNG | 100 | 2,8 | / | 1,7 | 3,1 | 19,0 | 44,8 | 27,8 | 2,1 | / |
| ZUSAMMEN | 100 | 7,5 | 4,2 | 3,3 | 4,2 | 2,9 | 60,7 | 18,4 | 5,2 | 1,2 |
| SONSTIGE WIRTSCHAFTSBEREICHE (DIENSTL.) | | | | | | | | | | |
| KREDITINST. U. VERSICHERUNGSGEWERBE | 100 | 1,3 | / | / | / | / | 84,5 | 7,7 | 4,9 | / |
| DIENSTL., SOWEIT ANDERW. NICHT GENANNT | 100 | 7,3 | 4,2 | 3,2 | 3,2 | 8,1 | 49,9 | 24,5 | 4,2 | 2,7 |
| ORG. OH. ERWERBSCHARAKTER U. PRIV. HAUSH. | 100 | / | / | / | / | / | 58,8 | 35,9 | / | / |
| GEBIETSKOERPERSCH. U. SOZIALVERSICHG. | 100 | / | / | / | / | 13,7 | 64,6 | 19,2 | 2,0 | / |
| ZUSAMMEN | 100 | 5,0 | 2,9 | 2,2 | 2,2 | 7,9 | 56,5 | 22,7 | 3,7 | 1,9 |
| ZUSAMMEN | 100 | 5,2 | 3,0 | 2,1 | 8,3 | 4,0 | 47,5 | 30,0 | 3,4 | 1,6 |
| I N S G E S A M T | | | | | | | | | | |
| LAND-U. FORSTWIRTSCH., TIERH.-U. FISCHEREI | 100 | 35,7 | 27,9 | 7,9 | 45,3 | / | 2,4 | 13,9 | / | 2,3 |
| PRODUZIERENDES GEWERBE | | | | | | | | | | |
| ENERGIEWIRTSCH.-U. WASSERVERS., BERGBAU | 100 | / | / | / | / | / | 32,2 | 63,4 | 1,3 | 1,9 |
| VERARBEITENDES GEWERBE (OH. BAUGEWERBE) | 100 | 4,5 | 1,4 | 3,1 | 0,8 | 0,1 | 28,7 | 60,6 | 1,4 | 4,1 |
| BAUGEWERBE | 100 | 8,3 | 2,1 | 6,3 | 1,1 | / | 15,6 | 68,5 | 0,7 | 5,6 |
| ZUSAMMEN | 100 | 4,9 | 1,4 | 3,5 | 0,8 | 0,1 | 26,8 | 61,9 | 1,2 | 4,2 |
| HANDEL UND VERKEHR | | | | | | | | | | |
| HANDEL | 100 | 15,1 | 6,5 | 8,7 | 2,8 | / | 54,9 | 20,6 | 4,8 | 1,7 |
| VERKEHR U. NACHRICHTENUEBERMITTLUNG | 100 | 5,6 | 2,6 | 3,1 | 0,7 | 30,6 | 22,0 | 38,3 | 1,3 | 1,5 |
| ZUSAMMEN | 100 | 12,0 | 5,2 | 6,8 | 2,1 | 10,1 | 44,2 | 26,3 | 3,7 | 1,6 |
| SONSTIGE WIRTSCHAFTSBEREICHE (DIENSTL.) | | | | | | | | | | |
| KREDITINST. U. VERSICHERUNGSGEWERBE | 100 | 5,1 | 3,7 | 1,4 | / | 1,8 | 83,0 | 5,2 | 4,3 | / |
| DIENSTL., SOWEIT ANDERW. NICHT GENANNT | 100 | 14,1 | 6,1 | 8,1 | 2,2 | 11,4 | 45,0 | 22,0 | 3,0 | 2,3 |
| ORG. OH. ERWERBSCHARAKTER U. PRIV. HAUSH. | 100 | 1,3 | / | / | / | 8,5 | 58,0 | 29,2 | / | 1,8 |
| GEBIETSKOERPERSCH. U. SOZIALVERSICHG. | 100 | 0,3 | / | 0,2 | / | 45,8 | 34,9 | 17,8 | 0,9 | 0,3 |
| ZUSAMMEN | 100 | 8,1 | 3,6 | 4,5 | 1,2 | 21,3 | 46,3 | 19,4 | 2,4 | 1,4 |
| INSGESAMT | 100 | 8,9 | 4,2 | 4,6 | 3,6 | 8,6 | 34,7 | 39,5 | 2,0 | 2,8 |

10 Erwerbstätige im April 1979 nach Wirtschaftsabteilungen und Altersgruppen

| WIRTSCHAFTSABTEILUNG | ERWERBS- TÄTIGE INS- GESAMT | DAVON IM ALTER VON ... BIS UNTER ... JAHREN | | | | | | | |
|--|--------------------------------------|---|---------|---------|---------|---------|---------|---------|----------------|
| | | 15 - 20 | 20 - 25 | 25 - 35 | 35 - 45 | 45 - 55 | 55 - 60 | 60 - 65 | 65 UND MEHR |
| 1 000 | | | | | | | | | |
| M A E N N L I C H | | | | | | | | | |
| LAND-U. FORSTWIRTSCH., TIERH. U. FISCHEREI | 716 | 49 | 47 | 98 | 152 | 183 | 71 | 38 | 82 |
| PRODUZIERENDES GEWERBE | | | | | | | | | |
| ENERGIEWIRTSCH. U. WASSERVERS., BERGBAU | 468 | 30 | 27 | 83 | 133 | 151 | 34 | 8 | / |
| VERARBEITENDES GEWERBE (OH. BAUGEWERBE) | 6 787 | 619 | 641 | 1 452 | 1 966 | 1 456 | 484 | 118 | 51 |
| BAUGEWERBE | 1 724 | 179 | 158 | 342 | 540 | 373 | 94 | 25 | 13 |
| ZUSAMMEN | 8 979 | 828 | 827 | 1 878 | 2 640 | 1 979 | 612 | 150 | 65 |
| HANDEL UND VERKEHR | | | | | | | | | |
| HANDEL | 1 386 | 115 | 146 | 308 | 370 | 258 | 104 | 40 | 46 |
| VERKEHR U. NACHRICHTENUEBERMITTLUNG | 1 217 | 53 | 116 | 272 | 374 | 281 | 91 | 24 | 7 |
| ZUSAMMEN | 2 603 | 168 | 262 | 580 | 744 | 539 | 195 | 63 | 52 |
| SONSTIGE WIRTSCHAFTSBEREICHE (DIENSTL.) | | | | | | | | | |
| KREDITINST. U. VERSICHERUNGSGEWERBE | 438 | 17 | 48 | 121 | 124 | 79 | 33 | 13 | / |
| DIENSTL., SOWEIT ANDERW. NICHT GENANNT | 1 660 | 62 | 110 | 455 | 489 | 310 | 122 | 56 | 57 |
| ORG. OH. ERWERBSCHARAKTER U. PRIV. HAUSH. | 164 | 8 | 12 | 35 | 46 | 37 | 13 | 7 | 6 |
| GEBIETSKOERPERSCH. U. SOZIALVERSICHG. | 1 925 | 181 | 398 | 364 | 435 | 348 | 155 | 40 | 5 |
| ZUSAMMEN | 4 187 | 268 | 568 | 974 | 1 094 | 774 | 322 | 115 | 72 |
| ZUSAMMEN | 16 487 | 1 313 | 1 703 | 3 530 | 4 630 | 3 475 | 1 199 | 366 | 271 |
| W E I B L I C H | | | | | | | | | |
| LAND-U. FORSTWIRTSCH., TIERH. U. FISCHEREI | 723 | 24 | 32 | 85 | 194 | 206 | 90 | 33 | 60 |
| PRODUZIERENDES GEWERBE | | | | | | | | | |
| ENERGIEWIRTSCH. U. WASSERVERS., BERGBAU | 49 | / | 7 | 9 | 13 | 9 | / | / | / |
| VERARBEITENDES GEWERBE (OH. BAUGEWERBE) | 2 687 | 304 | 361 | 560 | 678 | 537 | 201 | 25 | 21 |
| BAUGEWERBE | 158 | 12 | 18 | 34 | 50 | 30 | 9 | / | / |
| ZUSAMMEN | 2 893 | 320 | 387 | 603 | 742 | 575 | 215 | 28 | 23 |
| HANDEL UND VERKEHR | | | | | | | | | |
| HANDEL | 1 769 | 250 | 231 | 333 | 438 | 318 | 133 | 30 | 36 |
| VERKEHR U. NACHRICHTENUEBERMITTLUNG | 311 | 21 | 40 | 68 | 78 | 66 | 34 | / | / |
| ZUSAMMEN | 2 079 | 271 | 271 | 401 | 516 | 383 | 166 | 33 | 38 |
| SONSTIGE WIRTSCHAFTSBEREICHE (DIENSTL.) | | | | | | | | | |
| KREDITINST. U. VERSICHERUNGSGEWERBE | 403 | 38 | 89 | 109 | 81 | 59 | 24 | / | / |
| DIENSTL., SOWEIT ANDERW. NICHT GENANNT | 2 714 | 331 | 420 | 653 | 601 | 432 | 187 | 40 | 48 |
| ORG. OH. ERWERBSCHARAKTER U. PRIV. HAUSH. | 302 | 26 | 37 | 60 | 70 | 58 | 30 | 10 | 10 |
| GEBIETSKOERPERSCH. U. SOZIALVERSICHG. | 747 | 51 | 114 | 171 | 172 | 151 | 76 | 10 | / |
| ZUSAMMEN | 4 165 | 446 | 660 | 993 | 924 | 700 | 317 | 63 | 62 |
| ZUSAMMEN | 9 860 | 1 062 | 1 350 | 2 082 | 2 375 | 1 864 | 788 | 157 | 183 |
| I N S G E S A M T | | | | | | | | | |
| LAND-U. FORSTWIRTSCH., TIERH. U. FISCHEREI | 1 441 | 73 | 79 | 183 | 345 | 389 | 160 | 71 | 142 |
| PRODUZIERENDES GEWERBE | | | | | | | | | |
| ENERGIEWIRTSCH. U. WASSERVERS., BERGBAU | 517 | 35 | 34 | 92 | 147 | 160 | 39 | 8 | / |
| VERARBEITENDES GEWERBE (OH. BAUGEWERBE) | 9 473 | 922 | 1 002 | 2 012 | 2 645 | 1 992 | 685 | 143 | 72 |
| BAUGEWERBE | 1 882 | 191 | 177 | 376 | 591 | 402 | 104 | 27 | 15 |
| ZUSAMMEN | 11 872 | 1 148 | 1 213 | 2 481 | 3 382 | 2 555 | 827 | 178 | 88 |
| HANDEL UND VERKEHR | | | | | | | | | |
| HANDEL | 3 154 | 365 | 377 | 641 | 807 | 575 | 237 | 69 | 82 |
| VERKEHR U. NACHRICHTENUEBERMITTLUNG | 1 528 | 74 | 156 | 340 | 452 | 347 | 124 | 27 | 8 |
| ZUSAMMEN | 4 682 | 440 | 533 | 981 | 1 260 | 922 | 361 | 96 | 90 |
| SONSTIGE WIRTSCHAFTSBEREICHE (DIENSTL.) | | | | | | | | | |
| KREDITINST. U. VERSICHERUNGSGEWERBE | 840 | 55 | 136 | 229 | 205 | 138 | 58 | 16 | / |
| DIENSTL., SOWEIT ANDERW. NICHT GENANNT | 4 374 | 393 | 531 | 1 108 | 1 090 | 742 | 309 | 96 | 106 |
| ORG. OH. ERWERBSCHARAKTER U. PRIV. HAUSH. | 466 | 34 | 49 | 96 | 116 | 95 | 43 | 17 | 16 |
| GEBIETSKOERPERSCH. U. SOZIALVERSICHG. | 2 672 | 232 | 512 | 535 | 607 | 499 | 230 | 49 | 8 |
| ZUSAMMEN | 8 352 | 714 | 1 229 | 1 967 | 2 018 | 1 474 | 639 | 178 | 134 |
| INSGESAMT | 26 347 | 2 374 | 3 053 | 5 611 | 7 005 | 5 339 | 1 987 | 523 | 454 |

10 Erwerbstätige im April 1979 nach Wirtschaftsabteilungen und Altersgruppen

| WIRTSCHAFTSABTEILUNG | ERWERBS- TÄTIGE INS- GESAMT | DAVON IM ÄLTER VON ... BIS UNTER ... JAHREN | | | | | | | |
|--|--------------------------------------|---|---------|---------|---------|---------|---------|---------|----------------|
| | | 15 - 20 | 20 - 25 | 25 - 35 | 35 - 45 | 45 - 55 | 55 - 60 | 60 - 65 | 65 UND MEHR |
| IN PROZENT DER ALTERSERUPPE | | | | | | | | | |
| M A E N N L I C H | | | | | | | | | |
| LAND-U. FORSTWIRTSCH., TIERH. U. FISCHEREI | 100 | 6,8 | 6,5 | 13,6 | 21,1 | 25,5 | 9,8 | 5,2 | 11,4 |
| PRODUZIERENDES GEWERBE | | | | | | | | | |
| ENERGIEWIRTSCH. U. WASSERVERS., BERGBAU | 100 | 6,5 | 5,9 | 17,8 | 28,5 | 32,2 | 7,3 | 1,6 | / |
| VERARBEITENDES GEWERBE (OH. BAUGEWERBE) | 100 | 9,1 | 9,4 | 21,4 | 29,0 | 21,5 | 7,1 | 1,7 | 0,7 |
| BAUGEWERBE | 100 | 10,4 | 9,2 | 19,8 | 31,3 | 21,6 | 5,5 | 1,4 | 0,8 |
| ZUSAMMEN | 100 | 9,2 | 9,2 | 20,9 | 29,4 | 22,0 | 6,8 | 1,7 | 0,7 |
| HANDEL UND VERKEHR | | | | | | | | | |
| HANDEL | 100 | 8,3 | 10,5 | 22,2 | 26,7 | 18,6 | 7,5 | 2,9 | 3,3 |
| VERKEHR U. NACHRICHTENUEBERMITTLUNG | 100 | 4,4 | 9,5 | 22,3 | 30,7 | 23,1 | 7,5 | 1,9 | 0,5 |
| ZUSAMMEN | 100 | 6,5 | 10,0 | 22,3 | 28,6 | 20,7 | 7,5 | 2,4 | 2,0 |
| SONSTIGE WIRTSCHAFTSBEREICHE (DIENSTL.) | | | | | | | | | |
| KREDITINST. U. VERSICHERUNGSGEWERBE | 100 | 4,0 | 10,9 | 27,5 | 28,3 | 18,1 | 7,6 | 3,0 | / |
| DIENSTL., SOWEIT ANDERW. NICHT GENANNT | 100 | 3,7 | 6,6 | 27,4 | 29,5 | 18,7 | 7,3 | 3,3 | 3,5 |
| ORG. OH. ERWERBSCHARAKTER U. PRIV. HAUSH. | 100 | 4,8 | 7,6 | 21,4 | 28,0 | 22,7 | 7,7 | 4,0 | 3,9 |
| GEBIETSKOERPERSCH. U. SOZIALVERSICHG. | 100 | 9,4 | 20,7 | 18,9 | 22,6 | 18,1 | 8,0 | 2,1 | 0,3 |
| ZUSAMMEN | 100 | 6,4 | 13,6 | 23,3 | 26,1 | 18,5 | 7,7 | 2,7 | 1,7 |
| ZUSAMMEN | 100 | 8,0 | 10,3 | 21,4 | 28,1 | 21,1 | 7,3 | 2,2 | 1,6 |
| W E I B L I C H | | | | | | | | | |
| LAND-U. FORSTWIRTSCH., TIERH. U. FISCHEREI | 100 | 3,3 | 4,4 | 11,8 | 26,8 | 28,5 | 12,4 | 4,6 | 8,3 |
| PRODUZIERENDES GEWERBE | | | | | | | | | |
| ENERGIEWIRTSCH. U. WASSERVERS., BERGBAU | 100 | / | 14,4 | 18,9 | 27,0 | 18,9 | / | / | / |
| VERARBEITENDES GEWERBE (OH. BAUGEWERBE) | 100 | 11,3 | 13,4 | 20,8 | 25,2 | 20,0 | 7,5 | 0,9 | 0,8 |
| BAUGEWERBE | 100 | 7,7 | 11,5 | 21,6 | 31,8 | 18,8 | 5,8 | / | / |
| ZUSAMMEN | 100 | 11,1 | 13,4 | 20,9 | 25,6 | 19,9 | 7,4 | 1,0 | 0,8 |
| HANDEL UND VERKEHR | | | | | | | | | |
| HANDEL | 100 | 14,2 | 13,1 | 18,8 | 24,7 | 18,0 | 7,5 | 1,7 | 2,1 |
| VERKEHR U. NACHRICHTENUEBERMITTLUNG | 100 | 6,8 | 13,0 | 21,7 | 25,1 | 21,1 | 10,8 | / | / |
| ZUSAMMEN | 100 | 13,1 | 13,1 | 19,3 | 24,8 | 18,4 | 8,0 | 1,6 | 1,8 |
| SONSTIGE WIRTSCHAFTSBEREICHE (DIENSTL.) | | | | | | | | | |
| KREDITINST. U. VERSICHERUNGSGEWERBE | 100 | 9,4 | 22,0 | 26,9 | 20,1 | 14,5 | 6,1 | / | / |
| DIENSTL., SOWEIT ANDERW. NICHT GENANNT | 100 | 12,2 | 15,5 | 24,1 | 22,1 | 15,9 | 6,9 | 1,5 | 1,8 |
| ORG. OH. ERWERBSCHARAKTER U. PRIV. HAUSH. | 100 | 8,7 | 12,2 | 20,0 | 23,2 | 19,3 | 10,0 | 3,3 | 3,2 |
| GEBIETSKOERPERSCH. U. SOZIALVERSICHG. | 100 | 6,9 | 15,3 | 22,8 | 23,0 | 20,2 | 10,1 | 1,3 | / |
| ZUSAMMEN | 100 | 10,7 | 15,8 | 23,8 | 22,2 | 16,8 | 7,6 | 1,5 | 1,5 |
| ZUSAMMEN | 100 | 10,8 | 13,7 | 21,1 | 24,1 | 18,9 | 8,0 | 1,6 | 1,9 |
| I N S G E S A M T | | | | | | | | | |
| LAND-U. FORSTWIRTSCH., TIERH. U. FISCHEREI | 100 | 5,0 | 5,4 | 12,7 | 24,0 | 27,0 | 11,1 | 4,9 | 9,8 |
| PRODUZIERENDES GEWERBE | | | | | | | | | |
| ENERGIEWIRTSCH. U. WASSERVERS., BERGBAU | 100 | 6,8 | 6,7 | 17,9 | 28,4 | 31,0 | 7,5 | 1,6 | / |
| VERARBEITENDES GEWERBE (OH. BAUGEWERBE) | 100 | 9,7 | 10,6 | 21,2 | 27,9 | 21,0 | 7,2 | 1,5 | 0,8 |
| BAUGEWERBE | 100 | 10,1 | 9,4 | 20,0 | 31,4 | 21,4 | 5,5 | 1,4 | 0,8 |
| ZUSAMMEN | 100 | 9,7 | 10,2 | 20,9 | 28,5 | 21,5 | 7,0 | 1,5 | 0,7 |
| HANDEL UND VERKEHR | | | | | | | | | |
| HANDEL | 100 | 11,6 | 11,9 | 20,3 | 25,6 | 18,2 | 7,5 | 2,2 | 2,6 |
| VERKEHR U. NACHRICHTENUEBERMITTLUNG | 100 | 4,9 | 10,2 | 22,2 | 29,6 | 22,7 | 8,1 | 1,8 | 0,5 |
| ZUSAMMEN | 100 | 9,4 | 11,4 | 20,9 | 26,9 | 19,7 | 7,7 | 2,1 | 1,9 |
| SONSTIGE WIRTSCHAFTSBEREICHE (DIENSTL.) | | | | | | | | | |
| KREDITINST. U. VERSICHERUNGSGEWERBE | 100 | 6,6 | 16,2 | 27,2 | 24,4 | 16,4 | 6,8 | 1,9 | / |
| DIENSTL., SOWEIT ANDERW. NICHT GENANNT | 100 | 9,0 | 12,1 | 25,3 | 24,9 | 17,0 | 7,1 | 2,2 | 2,4 |
| ORG. OH. ERWERBSCHARAKTER U. PRIV. HAUSH. | 100 | 7,3 | 10,6 | 20,5 | 24,9 | 20,5 | 9,2 | 3,6 | 3,5 |
| GEBIETSKOERPERSCH. U. SOZIALVERSICHG. | 100 | 8,7 | 19,2 | 20,0 | 22,7 | 18,7 | 8,6 | 1,8 | 0,3 |
| ZUSAMMEN | 100 | 8,5 | 14,7 | 23,6 | 24,2 | 17,6 | 7,7 | 2,1 | 1,6 |
| INSGESAMT | 100 | 9,0 | 11,6 | 21,3 | 26,6 | 20,3 | 7,5 | 2,0 | 1,7 |

11 Erwerbstätige im April 1979 nach Wirtschaftsbereichen, Stellung im Beruf und Gemeindegrößenklassen 1000

| STELLUNG IM BERUF | ERWERBSTÄETIGE INSGESAMT | DAVON IN GEMEINDEN MIT ... BIS UNTER ... EINWOHNERN | | | | | | |
|---|-----------------------------|---|-------|--------|--------|--------|---------|-------------|
| | | UNTER | 2 000 | 5 000 | 10 000 | 20 000 | 50 000 | 100 000 |
| | | 2 000 | 5 000 | 10 000 | 20 000 | 50 000 | 100 000 | UND MEHR |
| M A E N N L I C H | | | | | | | | |
| LAND- UND FORSTWIRTSCHAFT, TIERHALTUNG UND FISCHEREI | | | | | | | | |
| SELBSTÄENDIGE | 434 | 109 | 108 | 82 | 61 | 50 | 11 | 13 |
| MITH. FAM.-ANGEH. | 93 | 25 | 26 | 18 | 13 | 10 | / | / |
| BEAMTE | / | / | / | / | / | / | / | / |
| ANGESTELLTE 1) | 20 | / | / | / | / | / | / | / |
| ARBEITER 2) | 168 | 29 | 29 | 25 | 26 | 21 | 8 | 31 |
| ZUSAMMEN | 718 | 165 | 166 | 128 | 104 | 83 | 22 | 49 |
| PRODUZIERENDES GEWERBE | | | | | | | | |
| SELBSTÄENDIGE | 522 | 39 | 62 | 62 | 79 | 93 | 44 | 143 |
| MITH. FAM.-ANGEH. | 8 | / | / | / | / | / | / | / |
| BEAMTE | 11 | / | / | / | / | / | / | / |
| ANGESTELLTE 1) | 2 201 | 77 | 142 | 223 | 325 | 395 | 247 | 793 |
| ARBEITER 2) | 6 237 | 439 | 665 | 757 | 953 | 1 021 | 605 | 1 797 |
| ZUSAMMEN | 8 979 | 555 | 870 | 1 045 | 1 360 | 1 512 | 898 | 2 739 |
| HANDEL UND VERKEHR | | | | | | | | |
| SELBSTÄENDIGE | 409 | 20 | 38 | 38 | 63 | 66 | 36 | 149 |
| MITH. FAM.-ANGEH. | 10 | / | / | / | / | / | / | / |
| BEAMTE | 410 | 22 | 33 | 43 | 62 | 70 | 41 | 139 |
| ANGESTELLTE 1) | 870 | 36 | 54 | 74 | 112 | 148 | 91 | 356 |
| ARBEITER 2) | 903 | 55 | 71 | 86 | 118 | 123 | 76 | 374 |
| ZUSAMMEN | 2 603 | 134 | 197 | 243 | 356 | 409 | 244 | 1 021 |
| SONSTIGE WIRTSCHAFTSBEREICHE (DIENSTLEISTUNGEN) | | | | | | | | |
| SELBSTÄENDIGE | 466 | 15 | 33 | 43 | 66 | 76 | 49 | 183 |
| MITH. FAM.-ANGEH. | 9 | / | / | / | / | / | / | / |
| BEAMTE | 1 449 | 74 | 106 | 153 | 217 | 244 | 150 | 504 |
| ANGESTELLTE 1) | 1 558 | 59 | 93 | 128 | 200 | 253 | 149 | 676 |
| ARBEITER 2) | 706 | 54 | 61 | 75 | 92 | 95 | 56 | 272 |
| ZUSAMMEN | 4 187 | 203 | 294 | 401 | 576 | 670 | 405 | 1 639 |
| ZUSAMMEN | | | | | | | | |
| SELBSTÄENDIGE | 1 830 | 183 | 241 | 226 | 270 | 285 | 139 | 487 |
| MITH. FAM.-ANGEH. | 120 | 26 | 29 | 24 | 16 | 13 | / | 8 |
| BEAMTE | 1 873 | 97 | 140 | 197 | 281 | 317 | 193 | 648 |
| ANGESTELLTE 1) | 4 649 | 174 | 291 | 428 | 640 | 798 | 488 | 1 830 |
| ARBEITER 2) | 8 014 | 577 | 826 | 943 | 1 189 | 1 261 | 745 | 2 474 |
| ZUSAMMEN | 16 487 | 1 057 | 1 527 | 1 817 | 2 397 | 2 673 | 1 569 | 5 447 |
| W E I B L I C H | | | | | | | | |
| LAND- UND FORSTWIRTSCHAFT, TIERHALTUNG UND FISCHEREI | | | | | | | | |
| SELBSTÄENDIGE | 81 | 18 | 23 | 14 | 13 | 9 | / | / |
| MITH. FAM.-ANGEH. | 559 | 153 | 160 | 106 | 70 | 50 | 10 | 9 |
| BEAMTE | / | / | / | / | / | / | / | / |
| ANGESTELLTE 1) | 16 | / | / | / | / | / | / | / |
| ARBEITER 2) | 67 | 12 | 12 | 12 | 10 | 8 | / | 9 |
| ZUSAMMEN | 723 | 185 | 196 | 134 | 97 | 70 | 18 | 24 |
| PRODUZIERENDES GEWERBE | | | | | | | | |
| SELBSTÄENDIGE | 62 | / | 5 | 8 | 10 | 10 | 5 | 21 |
| MITH. FAM.-ANGEH. | 86 | 9 | 13 | 11 | 15 | 15 | 6 | 18 |
| BEAMTE | / | / | / | / | / | / | / | / |
| ANGESTELLTE 1) | 1 124 | 46 | 90 | 120 | 165 | 187 | 111 | 404 |
| ARBEITER 2) | 1 619 | 112 | 200 | 236 | 265 | 259 | 156 | 392 |
| ZUSAMMEN | 2 893 | 170 | 308 | 375 | 455 | 472 | 279 | 835 |
| HANDEL UND VERKEHR | | | | | | | | |
| SELBSTÄENDIGE | 156 | 11 | 16 | 17 | 21 | 29 | 14 | 48 |
| MITH. FAM.-ANGEH. | 87 | 7 | 10 | 11 | 15 | 14 | 6 | 23 |
| BEAMTE | 61 | / | / | / | 6 | 7 | 5 | 34 |
| ANGESTELLTE 1) | 1 370 | 57 | 90 | 116 | 171 | 216 | 150 | 571 |
| ARBEITER 2) | 406 | 20 | 27 | 36 | 54 | 56 | 37 | 177 |
| ZUSAMMEN | 2 079 | 97 | 145 | 185 | 266 | 323 | 212 | 852 |
| SONSTIGE WIRTSCHAFTSBEREICHE (DIENSTLEISTUNGEN) | | | | | | | | |
| SELBSTÄENDIGE | 210 | 15 | 18 | 20 | 29 | 29 | 19 | 81 |
| MITH. FAM.-ANGEH. | 91 | 6 | 12 | 11 | 15 | 14 | 8 | 25 |
| BEAMTE | 329 | 11 | 20 | 26 | 42 | 49 | 34 | 147 |
| ANGESTELLTE 1) | 2 507 | 91 | 154 | 223 | 312 | 377 | 232 | 1 118 |
| ARBEITER 2) | 1 028 | 53 | 83 | 103 | 149 | 158 | 94 | 388 |
| ZUSAMMEN | 4 165 | 176 | 287 | 384 | 546 | 626 | 388 | 1 758 |
| ZUSAMMEN | | | | | | | | |
| SELBSTÄENDIGE | 509 | 46 | 62 | 59 | 72 | 77 | 40 | 153 |
| MITH. FAM.-ANGEH. | 823 | 176 | 195 | 140 | 114 | 93 | 30 | 75 |
| BEAMTE | 392 | 13 | 23 | 30 | 48 | 57 | 39 | 182 |
| ANGESTELLTE 1) | 5 017 | 196 | 336 | 461 | 652 | 783 | 495 | 2 095 |
| ARBEITER 2) | 3 120 | 196 | 321 | 387 | 477 | 482 | 292 | 965 |
| ZUSAMMEN | 9 860 | 627 | 936 | 1 078 | 1 364 | 1 491 | 896 | 3 470 |

1) EINSCHL. AUSZUBILDENDE IN ANERKANNTEN KAUFMÄNNISCHEN UND TECHNISCHEN AUSBILDUNGSBERUFEN. 2) EINSCHL. AUSZUBILDENDE IN ANERKANNTEN GEWERBLICHEN AUSBILDUNGSBERUFEN.

**11 Erwerbstätige im April 1979 nach Wirtschaftsbereichen, Stellung im Beruf
und Gemeindegrößenklassen
1000**

| STELLUNG IM BERUF | ERWERBSTAETIGE INSGESAMT | DAVON IN GEMEINDEN MIT ... BIS UNTER ... EINWOHNERN | | | | | | | |
|---|-----------------------------|---|-------|--------|--------|--------|---------|---------|------------------------|
| | | UNTER | 2 000 | 5 000 | 10 000 | 20 000 | 50 000 | 100 000 | 100 000 UND MEHR |
| | | 2 000 | 5 000 | 10 000 | 20 000 | 50 000 | 100 000 | | |
| I N S G E S A M T | | | | | | | | | |
| LAND- UND FORSTWIRTSCHAFT, TIERHALTUNG UND FISCHEREI | | | | | | | | | |
| SELBSTAENDIGE | 515 | 127 | 131 | 96 | 74 | 59 | 13 | 15 | |
| MITH. FAM.-ANGEH. | 652 | 178 | 185 | 124 | 83 | 60 | 13 | 10 | |
| BEAMTE | / | / | / | / | / | / | / | / | |
| ANGESTELLTE 1) | 37 | / | / | / | 7 | 5 | / | 8 | |
| ARBEITER 2) | 234 | 41 | 41 | 36 | 36 | 29 | 12 | 40 | |
| ZUSAMMEN | 1 441 | 349 | 363 | 262 | 201 | 153 | 40 | 73 | |
| PRODUZIERENDES GEWERBE | | | | | | | | | |
| SELBSTAENDIGE | 584 | 41 | 68 | 70 | 89 | 104 | 49 | 164 | |
| MITH. FAM.-ANGEH. | 94 | 10 | 14 | 13 | 16 | 15 | 6 | 20 | |
| BEAMTE | 13 | / | / | / | / | / | / | 6 | |
| ANGESTELLTE 1) | 3 325 | 124 | 232 | 343 | 490 | 582 | 358 | 1 196 | |
| ARBEITER 2) | 7 856 | 550 | 864 | 994 | 1 218 | 1 281 | 761 | 2 188 | |
| ZUSAMMEN | 11 872 | 725 | 1 178 | 1 420 | 1 815 | 1 984 | 1 176 | 3 574 | |
| HANDEL UND VERKEHR | | | | | | | | | |
| SELBSTAENDIGE | 564 | 31 | 54 | 55 | 84 | 94 | 49 | 196 | |
| MITH. FAM.-ANGEH. | 97 | 8 | 11 | 14 | 17 | 15 | 7 | 26 | |
| BEAMTE | 471 | 24 | 35 | 47 | 68 | 78 | 46 | 172 | |
| ANGESTELLTE 1) | 2 241 | 93 | 143 | 190 | 283 | 364 | 241 | 927 | |
| ARBEITER 2) | 1 310 | 75 | 98 | 122 | 171 | 179 | 114 | 551 | |
| ZUSAMMEN | 4 682 | 231 | 341 | 428 | 622 | 731 | 456 | 1 873 | |
| SONSTIGE WIRTSCHAFTSBEREICHE (DIENSTLEISTUNGEN) | | | | | | | | | |
| SELBSTAENDIGE | 676 | 30 | 51 | 63 | 95 | 105 | 68 | 264 | |
| MITH. FAM.-ANGEH. | 100 | 7 | 13 | 13 | 15 | 16 | 9 | 27 | |
| BEAMTE | 1 778 | 85 | 126 | 179 | 259 | 293 | 184 | 651 | |
| ANGESTELLTE 1) | 4 065 | 150 | 247 | 351 | 512 | 629 | 381 | 1 794 | |
| ARBEITER 2) | 1 734 | 107 | 144 | 178 | 241 | 253 | 151 | 661 | |
| ZUSAMMEN | 8 352 | 379 | 581 | 784 | 1 122 | 1 296 | 793 | 3 397 | |
| INSGESAMT | | | | | | | | | |
| SELBSTAENDIGE | 2 339 | 229 | 303 | 285 | 342 | 361 | 178 | 640 | |
| MITH. FAM.-ANGEH. | 943 | 202 | 224 | 164 | 131 | 106 | 34 | 83 | |
| BEAMTE | 2 265 | 110 | 163 | 228 | 329 | 374 | 232 | 830 | |
| ANGESTELLTE 1) | 9 666 | 370 | 627 | 889 | 1 292 | 1 581 | 983 | 3 925 | |
| ARBEITER 2) | 11 134 | 773 | 1 146 | 1 330 | 1 666 | 1 742 | 1 037 | 3 440 | |
| INSGESAMT | 26 347 | 1 684 | 2 463 | 2 895 | 3 760 | 4 164 | 2 464 | 8 917 | |

1) EINSCHL. AUSZUBILDENDE IN ANERKANTEN KAUFMAENNISCHEN UND TECHNISCHEN AUSBILDUNGSBERUFEN. 2) EINSCHL. AUSZUBILDENDE IN ANERKANTEN GEWERBLICHEN AUSBILDUNGSBERUFEN.

**12 Erwerbstätige im April 1979, die zwei Erwerbstätigkeiten ausübten, nach Wirtschaftsbereichen
und tatsächlich in der Berichtswoche vom 23. bis 29. April 1979 geleisteten Arbeitsstunden
in der zweiten Erwerbstätigkeit
1000**

| WIRTSCHAFTSBEREICH DER ERSTEN ERWERBSTAETIGKEIT | ERWERBSTAETIGE INSGESAMT | | WIRTSCHAFTSBEREICH DER ZWEITEN ERWERBSTAETIGKEIT | | | | | | | | | | |
|--|--|----------|--|-----------|------|----------|---------|-----------------------------|------|----------|---------|-----------|--|
| | | | LAND-U. FORSTW.-TIERH. U. FISCHEREI | | | | | UEBRIGE WIRTSCHAFTSBEREICHE | | | | | |
| | TATSAEHLICH GELEISTETE ARBEITSSTUNDEN IN DER ZWEITEN ERWERBSTAETIGKEIT | | | | | | | | | | | | |
| | INSGES. | UNTER 15 | 15 - 24 | 25 U.MEHR | ZUS. | UNTER 15 | 15 - 24 | 25 U.MEHR | ZUS. | UNTER 15 | 15 - 24 | 25 U.MEHR | |
| LAND-U. FORSTWIRTSCHAFT TIERHALTUNG U. FISCHEREI | 38 | 10 | 18 | 10 | 19 | / | 10 | / | 19 | 5 | 8 | 6 | |
| PRODUZIERENDES GEWERBE | 239 | 69 | 133 | 38 | 187 | 39 | 116 | 32 | 53 | 30 | 17 | 6 | |
| HANDEL UND VERKEHR | 56 | 20 | 27 | 9 | 34 | 7 | 21 | 7 | 22 | 13 | 6 | / | |
| SONSTIGE WIRTSCHAFTS- BEREICHE (DIENSTLEIST.) | 116 | 55 | 46 | 16 | 52 | 12 | 31 | 10 | 64 | 44 | 15 | 6 | |
| INSGESAMT | 450 | 154 | 224 | 72 | 292 | 61 | 178 | 54 | 158 | 93 | 46 | 19 | |
| DARUNTER ERWERBSTAETIGE MIT UNTER 40 WOCHENARBEITSSTUNDEN IN DER ERSTEN ERWERBSTAETIGKEIT | | | | | | | | | | | | | |
| ZUSAMMEN | 51 | 18 | 16 | 17 | 19 | / | 8 | 10 | 31 | 17 | 8 | 7 | |

13 Erwerbstätige im April 1979 nach normalerweise geleisteter Wochenarbeitszeit, Stellung im Beruf, Altersgruppen, Familienstand, Wirtschaftsbereichen und dem monatlichen Nettoeinkommen

1000

| GEGENSTAND DER NACHWEISUNG | ERWERBS- TÄTIGE INS- GESAMT | MIT ANGABE DES EIN- KOMMENS ZUS. | DAVON MIT EINEM MONATLICHEN NETTOEINKOMMEN VON ... BIS UNTER ... DM | | | | | | | | | OHNE ANGABE DES EINKOM- MENS 1) |
|---|--------------------------------------|--|---|-------|-------|-------|-------|-------|-------|-------|-------------|---|
| | | | UNTER | 600 | 1 000 | 1 200 | 1 400 | 1 800 | 2 200 | 3 000 | 4 000 | |
| | | | 600 | 1 000 | 1 200 | 1 400 | 1 800 | 2 200 | 3 000 | 4 000 | UND MEHR | |
| M A E N N L I C H UNTER 21 STUNDEN | | | | | | | | | | | | |
| STELLUNG IM BERUF | | | | | | | | | | | | |
| SELBST. IN DER LAND-U.FORSTWIRTSCH. | 17 | - | - | - | - | - | - | - | - | - | - | 17 |
| SELBST. AUSSERH.D.LAND-U.FORSTW. | 47 | 44 | 5 | 7 | / | / | 6 | 5 | / | / | 5 | / |
| MITHILFENDE FAMILIENANGEHÖRIGE | 30 | - | - | - | - | - | - | - | - | - | - | 30 |
| BEAMTE | 8 | 8 | / | / | / | / | / | / | / | / | / | / |
| ANGESTELLTE | 59 | 57 | 9 | 11 | 7 | / | 6 | 6 | 8 | / | / | / |
| ARBEITER | 45 | 42 | 13 | 9 | / | / | 7 | / | / | / | / | / |
| AUSZUBILDENDE IN ANERKT. KAUFM. U. TECHN. AUSBILDUNGSBERUFEN | - | - | - | - | - | - | - | - | - | - | - | - |
| AUSZUBILDENDE IN ANERKT. GWERBL. AUSBILDUNGSBERUFEN | - | - | - | - | - | - | - | - | - | - | - | - |
| ZUSAMMEN | 206 | 151 | 27 | 27 | 16 | 13 | 21 | 14 | 15 | 8 | 9 | 55 |
| ALTER VON ... BIS UNTER ... JAHREN | | | | | | | | | | | | |
| 15 - 25 | 22 | 17 | 9 | / | / | / | / | / | / | / | / | 6 |
| 25 - 45 | 57 | 51 | 11 | 11 | 7 | / | 8 | / | / | / | / | 6 |
| 45 - 65 | 48 | 35 | / | 6 | / | / | 6 | / | / | / | / | 13 |
| 65 UND MEHR | 78 | 48 | / | 6 | / | / | 8 | 6 | 7 | 5 | 5 | 30 |
| FAMILIENSTAND | | | | | | | | | | | | |
| LEDIG | 52 | 41 | 17 | 11 | / | / | / | / | / | / | / | 11 |
| VERHEIRATET | 138 | 98 | 9 | 14 | 10 | 8 | 18 | 11 | 13 | 8 | 8 | 40 |
| VERWITWET | 11 | 7 | / | / | / | / | / | / | / | / | / | / |
| GESCHIEDEN | / | / | / | / | / | / | / | / | / | / | / | / |
| WIRTSCHAFTSBEREICH | | | | | | | | | | | | |
| LAND-U.FORSTWIRTSCHAFT, TIERHALTUNG UND FISCHEREI | 40 | / | / | / | / | / | / | / | / | / | / | 37 |
| PRODUZIERENDES GWERBE | 49 | 43 | 6 | 8 | / | / | 8 | 5 | / | / | / | 6 |
| HANDEL UND VERKEHR | 32 | 27 | / | / | / | / | 5 | / | / | / | / | / |
| SONSTIGE WIRTSCHAFTSBEREICHE (DIENSTLEISTUNGEN) | 85 | 78 | 15 | 14 | 9 | 7 | 8 | 6 | 8 | 5 | 6 | 6 |
| 21 BIS 39 STUNDEN | | | | | | | | | | | | |
| STELLUNG IM BERUF | | | | | | | | | | | | |
| SELBST. IN DER LAND-U.FORSTWIRTSCH. | 10 | - | - | - | - | - | - | - | - | - | - | 10 |
| SELBST. AUSSERH.D.LAND-U.FORSTW. | 38 | 36 | / | / | / | / | 5 | / | / | / | 7 | / |
| MITHILFENDE FAMILIENANGEHÖRIGE | 16 | - | - | - | - | - | - | - | - | - | - | 16 |
| BEAMTE | 52 | 52 | / | / | / | / | 7 | 22 | 15 | / | / | / |
| ANGESTELLTE | 52 | 51 | / | 6 | / | / | 9 | 6 | 10 | 6 | / | / |
| ARBEITER | 60 | 54 | 11 | 13 | 8 | 7 | 8 | / | / | / | / | 6 |
| AUSZUBILDENDE IN ANERKT. KAUFM. U. TECHN. AUSBILDUNGSBERUFEN | - | - | - | - | - | - | - | - | - | - | - | - |
| AUSZUBILDENDE IN ANERKT. GWERBL. AUSBILDUNGSBERUFEN | - | - | - | - | - | - | - | - | - | - | - | - |
| ZUSAMMEN | 228 | 192 | 17 | 23 | 13 | 14 | 26 | 21 | 39 | 26 | 13 | 37 |
| ALTER VON ... BIS UNTER ... JAHREN | | | | | | | | | | | | |
| 15 - 25 | 20 | 18 | 7 | 5 | / | / | / | / | / | / | / | / |
| 25 - 45 | 102 | 95 | 7 | 9 | / | 6 | 13 | 12 | 27 | 13 | / | 7 |
| 45 - 65 | 65 | 55 | / | 7 | / | 5 | 9 | 6 | 8 | 10 | / | 10 |
| 65 UND MEHR | 41 | 24 | / | / | / | / | / | / | / | / | / | 17 |
| FAMILIENSTAND | | | | | | | | | | | | |
| LEDIG | 55 | 46 | 11 | 10 | / | / | / | / | 5 | / | / | 9 |
| VERHEIRATET | 159 | 135 | / | 11 | 8 | 9 | 19 | 15 | 32 | 24 | 11 | 24 |
| VERWITWET | 7 | / | / | / | / | / | / | / | / | / | / | / |
| GESCHIEDEN | 8 | 7 | / | / | / | / | / | / | / | / | / | / |
| WIRTSCHAFTSBEREICH | | | | | | | | | | | | |
| LAND-U.FORSTWIRTSCHAFT, TIERHALTUNG UND FISCHEREI | 29 | / | / | / | / | / | / | / | / | / | / | 25 |
| PRODUZIERENDES GWERBE | 55 | 49 | 8 | 7 | 6 | 6 | 9 | / | / | / | / | 5 |
| HANDEL UND VERKEHR | 27 | 26 | / | 6 | / | / | / | / | / | / | / | / |
| SONSTIGE WIRTSCHAFTSBEREICHE (DIENSTLEISTUNGEN) | 117 | 113 | 5 | 10 | / | 6 | 13 | 13 | 32 | 22 | 9 | / |

1) EINSCHL. ALLER MITHILFENDEN FAMILIENANGEHÖRIGEN BZW. SELBSTÄNDIGE IN DER LAND- UND FORSTWIRTSCHAFT, TIERHALTUNG UND FISCHEREI.

13 Erwerbstätige im April 1979 nach normalerweise geleisteter Wochenarbeitszeit, Stellung im Beruf, Altersgruppen, Familienstand, Wirtschaftsbereichen und dem monatlichen Nettoeinkommen
1000

| GEGENSTAND DER NACHWEISUNG | ERWERBS- TÄTIGE INS- GESAMT | MIT ANGABE DES EIN- KOMMENS ZUS. | DAVON MIT EINEM MONATLICHEN NETTOEINKOMMEN VON ... BIS UNTER ... DM | | | | | | | | | OHNE ANGABE DES EINKOM- MENS 1) |
|---|--------------------------------------|--|---|-------|-------|-------|-------|-------|-------|----------------------|-------|---|
| | | | UNTER | 600 | 1 000 | 1 200 | 1 400 | 1 800 | 2 200 | 3 000 | 4 000 | |
| | | | 600 | 1 000 | 1 200 | 1 400 | 1 800 | 2 200 | 3 000 | 4 000 UND MEHR | | |
| M A E N N L I C H 40 STUNDEN UND MEHR | | | | | | | | | | | | |
| STELLUNG IM BERUF | | | | | | | | | | | | |
| SELBST. IN DER LAND-U.FORSTWIRTSCH. | 407 | - | - | - | - | - | - | - | - | - | - | 407 |
| SELBST. AUSSERH.D.LAND-U.FORSTW. | 1 311 | 1 204 | 18 | 40 | 56 | 59 | 152 | 207 | 236 | 182 | 253 | 108 |
| MITHILFENDE FAMILIENANGEHÖRIGE | 75 | - | - | - | - | - | - | - | - | - | - | 75 |
| BEAMTE | 1 813 | 1 671 | 211 | 46 | 83 | 104 | 283 | 314 | 363 | 201 | 66 | 142 |
| ANGESTELLTE | 4 359 | 4 226 | 42 | 83 | 168 | 303 | 949 | 938 | 1 027 | 485 | 231 | 133 |
| ARBEITER | 7 343 | 7 207 | 149 | 342 | 823 | 1 594 | 2 916 | 1 061 | 290 | 28 | / | 136 |
| AUSZUBILDENDE IN ANERKT. KAUFM. U. TECHN. AUSBILDUNGSBERUFEN | 179 | 173 | 152 | 15 | / | / | / | / | / | - | - | 6 |
| AUSZUBILDENDE IN ANERKT. GEWERBL. AUSBILDUNGSBERUFEN | 566 | 549 | 517 | 27 | / | / | / | / | / | - | - | 17 |
| ZUSAMMEN | 16 053 | 15 029 | 1 088 | 552 | 1 135 | 2 063 | 4 302 | 2 520 | 1 917 | 898 | 555 | 1 023 |
| ALTER VON ... BIS UNTER ... JAHREN | | | | | | | | | | | | |
| 15 - 25 | 2 973 | 2 762 | 1 029 | 325 | 440 | 449 | 413 | 77 | 24 | / | / | 212 |
| 25 - 45 | 8 000 | 7 612 | 41 | 135 | 425 | 1 008 | 2 462 | 1 580 | 1 209 | 506 | 246 | 389 |
| 45 - 65 | 4 927 | 4 554 | 15 | 88 | 264 | 600 | 1 415 | 846 | 668 | 375 | 283 | 373 |
| 65 UND MEHR | 152 | 102 | / | 5 | 6 | 5 | 12 | 17 | 16 | 13 | 25 | 51 |
| FAMILIENSTAND | | | | | | | | | | | | |
| LEDIG | 4 070 | 3 743 | 1 046 | 384 | 592 | 658 | 666 | 221 | 123 | 37 | 17 | 326 |
| VERHEIRATET | 11 500 | 10 828 | 36 | 154 | 503 | 1 336 | 3 489 | 2 221 | 1 732 | 837 | 521 | 672 |
| VERWITWET | 120 | 109 | / | / | 9 | 16 | 35 | 20 | 13 | 6 | 5 | 11 |
| GESCHIEDEN | 364 | 350 | 6 | 11 | 32 | 53 | 112 | 59 | 49 | 18 | 12 | 14 |
| WIRTSCHAFTSBEREICH | | | | | | | | | | | | |
| LAND-U.FORSTWIRTSCHAFT, TIERHALTUNG UND FISCHEREI | 649 | 165 | 30 | 21 | 23 | 29 | 36 | 16 | 8 | / | / | 484 |
| PRODUZIERENDES GEWERBE | 8 875 | 8 660 | 600 | 305 | 710 | 1 396 | 2 761 | 1 396 | 913 | 373 | 205 | 216 |
| HANDEL UND VERKEHR | 2 544 | 2 456 | 137 | 98 | 180 | 310 | 721 | 480 | 306 | 129 | 97 | 88 |
| SONSTIGE WIRTSCHAFTSBEREICHE (DIENSTLEISTUNGEN) | 3 985 | 3 749 | 320 | 130 | 223 | 328 | 784 | 629 | 690 | 393 | 253 | 237 |
| ZUSAMMEN | | | | | | | | | | | | |
| STELLUNG IM BERUF | | | | | | | | | | | | |
| SELBST. IN DER LAND-U.FORSTWIRTSCH. | 434 | - | - | - | - | - | - | - | - | - | - | 434 |
| SELBST. AUSSERH.D.LAND-U.FORSTW. | 1 396 | 1 284 | 26 | 51 | 62 | 64 | 163 | 216 | 245 | 191 | 265 | 113 |
| MITHILFENDE FAMILIENANGEHÖRIGE | 120 | - | - | - | - | - | - | - | - | - | - | 120 |
| BEAMTE | 1 873 | 1 730 | 211 | 47 | 84 | 106 | 289 | 322 | 386 | 217 | 69 | 143 |
| ANGESTELLTE | 4 470 | 4 333 | 54 | 100 | 178 | 310 | 964 | 950 | 1 044 | 495 | 238 | 137 |
| ARBEITER | 7 448 | 7 304 | 172 | 364 | 834 | 1 606 | 2 931 | 1 068 | 294 | 29 | 6 | 145 |
| AUSZUBILDENDE IN ANERKT. KAUFM. U. TECHN. AUSBILDUNGSBERUFEN | 179 | 173 | 152 | 15 | / | / | / | / | / | - | - | 6 |
| AUSZUBILDENDE IN ANERKT. GEWERBL. AUSBILDUNGSBERUFEN | 566 | 549 | 517 | 27 | / | / | / | / | / | - | - | 17 |
| ZUSAMMEN | 16 487 | 15 372 | 1 132 | 603 | 1 164 | 2 089 | 4 349 | 2 555 | 1 970 | 932 | 577 | 1 115 |
| ALTER VON ... BIS UNTER ... JAHREN | | | | | | | | | | | | |
| 15 - 25 | 3 016 | 2 796 | 1 045 | 334 | 443 | 451 | 415 | 78 | 25 | / | / | 220 |
| 25 - 45 | 8 160 | 7 758 | 59 | 154 | 436 | 1 019 | 2 483 | 1 596 | 1 239 | 521 | 252 | 402 |
| 45 - 65 | 5 040 | 4 645 | 22 | 101 | 272 | 607 | 1 429 | 856 | 680 | 387 | 291 | 396 |
| 65 UND MEHR | 271 | 173 | 6 | 14 | 13 | 11 | 23 | 26 | 27 | 21 | 33 | 98 |
| FAMILIENSTAND | | | | | | | | | | | | |
| LEDIG | 4 176 | 3 830 | 1 074 | 405 | 601 | 665 | 673 | 228 | 129 | 38 | 18 | 346 |
| VERHEIRATET | 11 797 | 11 061 | 49 | 179 | 521 | 1 353 | 3 526 | 2 247 | 1 776 | 870 | 541 | 736 |
| VERWITWET | 137 | 119 | / | 6 | 10 | 17 | 36 | 21 | 15 | 6 | 6 | 18 |
| GESCHIEDEN | 377 | 362 | 8 | 13 | 33 | 53 | 114 | 60 | 51 | 18 | 12 | 15 |
| WIRTSCHAFTSBEREICH | | | | | | | | | | | | |
| LAND-U.FORSTWIRTSCHAFT, TIERHALTUNG UND FISCHEREI | 718 | 172 | 32 | 22 | 24 | 29 | 37 | 16 | 8 | / | / | 546 |
| PRODUZIERENDES GEWERBE | 8 979 | 8 752 | 615 | 320 | 719 | 1 406 | 2 778 | 1 406 | 922 | 377 | 209 | 227 |
| HANDEL UND VERKEHR | 2 603 | 2 509 | 145 | 108 | 185 | 314 | 730 | 486 | 311 | 132 | 100 | 94 |
| SONSTIGE WIRTSCHAFTSBEREICHE (DIENSTLEISTUNGEN) | 4 187 | 3 940 | 341 | 153 | 235 | 340 | 805 | 648 | 730 | 420 | 268 | 248 |

1) EINSCHL. ALLER MITHILFENDEN FAMILIENANGEHÖRIGEN BZW. SELBSTÄNDIGE IN DER LAND- UND FORSTWIRTSCHAFT, TIERHALTUNG UND FISCHEREI.

13 Erwerbstätige im April 1979 nach normalerweise geleisteter Wochenarbeitszeit, Stellung im Beruf, Altersgruppen, Familienstand, Wirtschaftsbereichen und dem monatlichen Nettoeinkommen
1000

| GEGENSTAND DER NACHWEISUNG | ERWERBS- TÄTIGE INS- GESAMT | MIT ANGABE DES EIN- KOMMENS ZUS. | DAVON MIT EINEM MONATLICHEN NETTOEINKOMMEN VON ... BIS UNTER ... DM | | | | | | | | | OHNE ANGABE DES EINKOM- MENS 1) |
|---|--------------------------------------|--|---|-------|-------|-------|-------|-------|-------|-------|-------------|---|
| | | | UNTER | 600 | 1 000 | 1 200 | 1 400 | 1 800 | 2 200 | 3 000 | 4 000 | |
| | | | 600 | 1 000 | 1 200 | 1 400 | 1 800 | 2 200 | 3 000 | 4 000 | UND MEHR | |
| W E I B L I C H UNTER 21 STUNDEN | | | | | | | | | | | | |
| STELLUNG IM BERUF | | | | | | | | | | | | |
| SELBST. IN DER LAND-U.FORSTWIRTSCH. | 11 | - | - | - | - | - | - | - | - | - | - | 11 |
| SELBST. AUSSERH.D.LAND-U.FORSTW. | 66 | 61 | 32 | 11 | 6 | / | / | / | / | / | / | 5 |
| MITHILFENDE FAMILIENANGEHÖRIGE | 216 | - | - | - | - | - | - | - | - | - | - | 216 |
| BEAMTE | 39 | 38 | / | 10 | 9 | 7 | 6 | / | / | / | / | / |
| ANGESTELLTE | 709 | 681 | 328 | 259 | 40 | 20 | 21 | 8 | / | / | / | 28 |
| ARBEITER | 584 | 571 | 448 | 89 | 16 | 9 | 6 | / | / | / | / | 12 |
| AUSZUBILDENDE IN ANERKT. KAUFM. U. TECHN. AUSBILDUNGSBERUFEN | - | - | - | - | - | - | - | - | - | - | - | - |
| AUSZUBILDENDE IN ANERKT. GEWERBL. AUSBILDUNGSBERUFEN | - | - | - | - | - | - | - | - | - | - | - | - |
| ZUSAMMEN | 1 624 | 1 352 | 811 | 369 | 71 | 38 | 37 | 13 | 9 | / | / | 272 |
| ALTER VON ... BIS UNTER ... JAHREN | | | | | | | | | | | | |
| 15 - 25 | 89 | 79 | 48 | 24 | 5 | / | / | / | / | / | / | 10 |
| 25 - 45 | 946 | 827 | 504 | 229 | 40 | 21 | 19 | 7 | / | / | / | 118 |
| 45 - 65 | 522 | 413 | 249 | 106 | 22 | 13 | 14 | 5 | / | / | / | 109 |
| 65 UND MEHR | 67 | 33 | 10 | 10 | / | / | / | / | / | / | / | 35 |
| FAMILIENSTAND | | | | | | | | | | | | |
| LEDIG | 75 | 64 | 24 | 23 | 8 | / | / | / | / | / | / | 11 |
| VERHEIRATET | 1 402 | 1 163 | 768 | 306 | 42 | 20 | 16 | 6 | / | / | / | 239 |
| VERWITWET | 103 | 83 | 9 | 24 | 15 | 12 | 15 | / | / | / | / | 20 |
| GESCHIEDEN | 43 | 42 | 10 | 16 | 6 | / | / | / | / | / | / | / |
| WIRTSCHAFTSBEREICH | | | | | | | | | | | | |
| LAND-U.FORSTWIRTSCHAFT, TIERHALTUNG UND FISCHEREI | 138 | 13 | 9 | / | / | / | / | / | / | / | / | 125 |
| PRODUZIERENDES GEWERBE | 358 | 309 | 199 | 83 | 12 | 5 | 6 | / | / | / | / | 49 |
| HANDEL UND VERKEHR | 370 | 327 | 218 | 79 | 11 | 6 | 7 | / | / | / | / | 44 |
| SONSTIGE WIRTSCHAFTSBEREICHE (DIENSTLEISTUNGEN) | 758 | 704 | 384 | 204 | 47 | 28 | 24 | 9 | 6 | / | / | 54 |
| 21 BIS 39 STUNDEN | | | | | | | | | | | | |
| STELLUNG IM BERUF | | | | | | | | | | | | |
| SELBST. IN DER LAND-U.FORSTWIRTSCH. | 10 | - | - | - | - | - | - | - | - | - | - | 10 |
| SELBST. AUSSERH.D.LAND-U.FORSTW. | 45 | 42 | 11 | 12 | / | / | / | / | / | / | / | / |
| MITHILFENDE FAMILIENANGEHÖRIGE | 132 | - | - | - | - | - | - | - | - | - | - | 132 |
| BEAMTE | 69 | 68 | / | / | 7 | 5 | 9 | 15 | 23 | / | / | / |
| ANGESTELLTE | 693 | 671 | 135 | 312 | 82 | 52 | 56 | 21 | 11 | / | / | 22 |
| ARBEITER | 537 | 526 | 210 | 245 | 39 | 17 | 13 | / | / | / | / | 11 |
| AUSZUBILDENDE IN ANERKT. KAUFM. U. TECHN. AUSBILDUNGSBERUFEN | - | - | - | - | - | - | - | - | - | - | - | - |
| AUSZUBILDENDE IN ANERKT. GEWERBL. AUSBILDUNGSBERUFEN | - | - | - | - | - | - | - | - | - | - | - | - |
| ZUSAMMEN | 1 486 | 1 307 | 357 | 572 | 132 | 76 | 82 | 42 | 36 | 9 | / | 179 |
| ALTER VON ... BIS UNTER ... JAHREN | | | | | | | | | | | | |
| 15 - 25 | 99 | 91 | 35 | 37 | 9 | 6 | / | / | / | / | / | 7 |
| 25 - 45 | 815 | 735 | 195 | 321 | 75 | 46 | 46 | 27 | 21 | / | / | 80 |
| 45 - 65 | 541 | 464 | 125 | 210 | 46 | 23 | 30 | 12 | 14 | / | / | 77 |
| 65 UND MEHR | 31 | 16 | / | / | / | / | / | / | / | / | / | 14 |
| FAMILIENSTAND | | | | | | | | | | | | |
| LEDIG | 112 | 103 | 20 | 33 | 13 | 9 | 10 | 8 | 8 | / | / | 8 |
| VERHEIRATET | 1 207 | 1 050 | 328 | 491 | 95 | 47 | 43 | 22 | 20 | / | / | 157 |
| VERWITWET | 94 | 82 | / | 20 | 13 | 11 | 20 | 8 | / | / | / | 12 |
| GESCHIEDEN | 73 | 72 | / | 28 | 11 | 9 | 10 | / | / | / | / | / |
| WIRTSCHAFTSBEREICH | | | | | | | | | | | | |
| LAND-U.FORSTWIRTSCHAFT, TIERHALTUNG UND FISCHEREI | 118 | 8 | / | / | / | / | / | / | / | / | / | 111 |
| PRODUZIERENDES GEWERBE | 389 | 368 | 118 | 171 | 35 | 18 | 17 | 5 | / | / | / | 22 |
| HANDEL UND VERKEHR | 406 | 382 | 130 | 177 | 33 | 15 | 19 | 6 | / | / | / | 24 |
| SONSTIGE WIRTSCHAFTSBEREICHE (DIENSTLEISTUNGEN) | 573 | 550 | 105 | 222 | 64 | 43 | 46 | 31 | 31 | 7 | / | 23 |

1) EINSCHL. ALLER MITHILFENDEN FAMILIENANGEHÖRIGEN BZW. SELBSTÄNDIGE IN DER LAND- UND FORSTWIRTSCHAFT, TIERHALTUNG UND FISCHEREI.

13 Erwerbstätige im April 1979 nach normalerweise geleisteter Wochenarbeitszeit, Stellung im Beruf, Altersgruppen, Familienstand, Wirtschaftsbereichen und dem monatlichen Nettoeinkommen
1000

| GEGENSTAND DER NACHWEISUNG | ERWERBS- TÄTIGE INS- GESAMT | MIT ANGABE DES EIN- KOMMENS ZUS. | DAVON MIT EINEM MONATLICHEN NETTOEINKOMMEN VON ... BIS UNTER ... DM | | | | | | | | | OHNE ANGABE DES EINKOM- MENS 1) |
|---|--------------------------------------|--|---|-------|-------|-------|-------|-------|-------|-------|-------------|---|
| | | | UNTER | 600 | 1 000 | 1 200 | 1 400 | 1 800 | 2 200 | 3 000 | 4 000 | |
| | | | 600 | 1 000 | 1 200 | 1 400 | 1 800 | 2 200 | 3 000 | 4 000 | UND MEHR | |
| W E I B L I C H 40 STUNDEN UND MEHR | | | | | | | | | | | | |
| STELLUNG IM BERUF | | | | | | | | | | | | |
| SELBST. IN DER LAND-U.FORSTWIRTSCH. | 61 | - | - | - | - | - | - | - | - | - | - | 61 |
| SELBST. AUSSERH.D.LAND-U.FORSTW. | 316 | 285 | 30 | 54 | 33 | 22 | 39 | 39 | 28 | 19 | 21 | 31 |
| MITHELFFENDE FAMILIENANGEHÖRIGE | 475 | - | - | - | - | - | - | - | - | - | - | 475 |
| BEAMTE | 284 | 277 | / | 13 | 18 | 31 | 57 | 58 | 78 | 17 | / | 6 |
| ANGESTELLTE | 3 277 | 3 160 | 164 | 561 | 585 | 633 | 807 | 256 | 120 | 26 | 8 | 117 |
| ARBEITER | 1 838 | 1 789 | 123 | 758 | 510 | 257 | 116 | 20 | / | / | / | 49 |
| AUSZUBILDENDE IN ANERKT. KAUFM. U. TECHN. AUSBILDUNGSBERUFEN | 339 | 330 | 295 | 31 | / | / | / | / | / | - | - | 9 |
| AUSZUBILDENDE IN ANERKT. GWERBL. AUSBILDUNGSBERUFEN | 162 | 156 | 147 | 8 | / | / | - | - | - | - | - | 6 |
| ZUSAMMEN | 6 751 | 5 997 | 761 | 1 426 | 1 151 | 945 | 1 020 | 373 | 230 | 62 | 30 | 754 |
| ALTER VON ... BIS UNTER ... JAHREN | | | | | | | | | | | | |
| 15 - 25 | 2 224 | 2 146 | 622 | 660 | 411 | 282 | 147 | 19 | / | / | / | 78 |
| 25 - 45 | 2 696 | 2 380 | 73 | 452 | 450 | 444 | 565 | 216 | 139 | 28 | 14 | 316 |
| 45 - 65 | 1 746 | 1 423 | 57 | 306 | 283 | 215 | 300 | 134 | 84 | 30 | 13 | 324 |
| 65 UND MEHR | 85 | 48 | 10 | 7 | 7 | / | 8 | / | / | / | / | 37 |
| FAMILIENSTAND | | | | | | | | | | | | |
| LEDIG | 2 751 | 2 638 | 638 | 655 | 449 | 344 | 340 | 119 | 70 | 18 | 5 | 112 |
| VERHEIRATET | 3 276 | 2 683 | 116 | 689 | 582 | 484 | 490 | 167 | 109 | 27 | 19 | 593 |
| VERWITWET | 273 | 238 | / | 27 | 35 | 32 | 59 | 40 | 25 | 10 | / | 36 |
| GESCHIEDEN | 451 | 438 | / | 54 | 84 | 85 | 130 | 47 | 26 | 7 | / | 12 |
| WIRTSCHAFTSBEREICH | | | | | | | | | | | | |
| LAND-U.FORSTWIRTSCHAFT, TIERHALTUNG UND FISCHEREI | 467 | 43 | 16 | 14 | 7 | / | / | / | / | / | / | 425 |
| PRODUZIERENDES GWERBE | 2 146 | 2 054 | 191 | 626 | 493 | 319 | 285 | 84 | 39 | 10 | 6 | 92 |
| HANDEL UND VERKEHR | 1 303 | 1 212 | 204 | 345 | 213 | 167 | 165 | 69 | 33 | 11 | 5 | 92 |
| SONSTIGE WIRTSCHAFTSBEREICHE (DIENSTLEISTUNGEN) | 2 834 | 2 689 | 351 | 441 | 438 | 456 | 567 | 220 | 158 | 41 | 18 | 145 |
| ZUSAMMEN | | | | | | | | | | | | |
| STELLUNG IM BERUF | | | | | | | | | | | | |
| SELBST. IN DER LAND-U.FORSTWIRTSCH. | 81 | - | - | - | - | - | - | - | - | - | - | 81 |
| SELBST. AUSSERH.D.LAND-U.FORSTW. | 427 | 389 | 73 | 77 | 44 | 27 | 47 | 45 | 32 | 21 | 23 | 39 |
| MITHELFFENDE FAMILIENANGEHÖRIGE | 823 | - | - | - | - | - | - | - | - | - | - | 823 |
| BEAMTE | 392 | 384 | 6 | 27 | 34 | 43 | 72 | 76 | 103 | 21 | / | 8 |
| ANGESTELLTE | 4 679 | 4 512 | 626 | 1 131 | 707 | 705 | 885 | 284 | 135 | 30 | 9 | 167 |
| ARBEITER | 2 958 | 2 886 | 782 | 1 092 | 566 | 283 | 136 | 23 | / | / | / | 72 |
| AUSZUBILDENDE IN ANERKT. KAUFM. U. TECHN. AUSBILDUNGSBERUFEN | 339 | 330 | 295 | 31 | / | / | / | / | / | - | - | 9 |
| AUSZUBILDENDE IN ANERKT. GWERBL. AUSBILDUNGSBERUFEN | 162 | 156 | 147 | 8 | / | / | - | - | - | - | - | 6 |
| ZUSAMMEN | 9 860 | 8 656 | 1 929 | 2 366 | 1 353 | 1 060 | 1 139 | 428 | 275 | 73 | 34 | 1 204 |
| ALTER VON ... BIS UNTER ... JAHREN | | | | | | | | | | | | |
| 15 - 25 | 2 412 | 2 316 | 704 | 722 | 425 | 289 | 151 | 20 | / | / | / | 95 |
| 25 - 45 | 4 457 | 3 943 | 771 | 1 002 | 565 | 511 | 631 | 249 | 165 | 33 | 16 | 514 |
| 45 - 65 | 2 809 | 2 300 | 432 | 622 | 351 | 250 | 344 | 152 | 100 | 36 | 15 | 509 |
| 65 UND MEHR | 183 | 97 | 22 | 21 | 13 | 9 | 14 | 7 | / | / | / | 86 |
| FAMILIENSTAND | | | | | | | | | | | | |
| LEDIG | 2 938 | 2 806 | 682 | 711 | 470 | 356 | 352 | 129 | 79 | 21 | 6 | 132 |
| VERHEIRATET | 5 885 | 4 896 | 1 211 | 1 485 | 719 | 551 | 549 | 195 | 132 | 33 | 21 | 989 |
| VERWITWET | 471 | 403 | 18 | 71 | 64 | 55 | 94 | 52 | 32 | 13 | 5 | 68 |
| GESCHIEDEN | 567 | 552 | 18 | 99 | 101 | 98 | 143 | 53 | 31 | 7 | / | 15 |
| WIRTSCHAFTSBEREICH | | | | | | | | | | | | |
| LAND-U.FORSTWIRTSCHAFT, TIERHALTUNG UND FISCHEREI | 723 | 63 | 29 | 19 | 8 | / | / | / | / | / | / | 660 |
| PRODUZIERENDES GWERBE | 2 893 | 2 730 | 508 | 880 | 540 | 342 | 307 | 91 | 43 | 11 | 7 | 163 |
| HANDEL UND VERKEHR | 2 079 | 1 920 | 552 | 600 | 257 | 187 | 192 | 77 | 37 | 12 | 6 | 159 |
| SONSTIGE WIRTSCHAFTSBEREICHE (DIENSTLEISTUNGEN) | 4 165 | 3 943 | 840 | 866 | 549 | 527 | 637 | 260 | 195 | 50 | 21 | 222 |

1) EINSCHL. ALLER MITHELFFENDEN FAMILIENANGEHÖRIGEN BZW. SELBSTÄNDIGE IN DER LAND- UND FORSTWIRTSCHAFT, TIERHALTUNG UND FISCHEREI.

13 Erwerbstätige im April 1979 nach normalerweise geleisteter Wochenarbeitszeit, Stellung im Beruf, Altersgruppen, Familienstand, Wirtschaftsbereichen und dem monatlichen Nettoeinkommen
1000

| GEGENSTAND DER NACHWEISUNG | ERWERBS- TÄTIGE INS- GESAMT | MIT ANGABE DES EIN- KOMMENS ZUS. | DAVON MIT EINEM MONATLICHEN NETTOEINKOMMEN VON ... BIS UNTER ... DM | | | | | | | | | | OHNE ANGABE DES EINKOM- MENS 1) |
|---|--------------------------------------|--|---|-------|-------|-------|-------|-------|-------|-------|-------|-------------|---|
| | | | UNTER | 600 | 1 000 | 1 200 | 1 400 | 1 800 | 2 200 | 3 000 | 4 000 | UND MEHR | |
| | | | 600 | 1 000 | 1 200 | 1 400 | 1 800 | 2 200 | 3 000 | 4 000 | | | |
| I N S G E S A M T | | | | | | | | | | | | | |
| UNTER 21 STUNDEN | | | | | | | | | | | | | |
| STELLUNG IM BERUF | | | | | | | | | | | | | |
| SELBST. IN DER LAND-U.FORSTWIRTSCH. | 27 | - | - | - | - | - | - | - | - | - | - | - | 27 |
| SELBST. AUSSERH.D.LAND-U.FORSTW. | 114 | 105 | 37 | 18 | 10 | 5 | 11 | 7 | 6 | / | / | 6 | 8 |
| MITHELFFENDE FAMILIENANGEHÖRIGE | 245 | - | - | - | - | - | - | - | - | - | - | - | 245 |
| BEAMTE | 47 | 46 | / | 11 | 10 | 8 | 7 | / | / | / | / | / | / |
| ANGESTELLTE | 768 | 738 | 337 | 269 | 47 | 24 | 27 | 14 | 12 | / | / | / | 30 |
| ARBEITER | 628 | 614 | 461 | 99 | 21 | 14 | 13 | / | / | / | / | / | 15 |
| AUSZUBILDENDE IN ANERKT. KAUFM. U. TECHN. AUSBILDUNGSBERUFEN | - | - | - | - | - | - | - | - | - | - | - | - | - |
| AUSZUBILDENDE IN ANERKT. GEWERBL. AUSBILDUNGSBERUFEN | - | - | - | - | - | - | - | - | - | - | - | - | - |
| ZUSAMMEN | 1 830 | 1 503 | 838 | 396 | 87 | 51 | 59 | 28 | 23 | 11 | 10 | 10 | 327 |
| ALTER VON ... BIS UNTER ... JAHREN | | | | | | | | | | | | | |
| 15 - 25 | 112 | 96 | 57 | 29 | 6 | / | / | / | / | / | / | / | 16 |
| 25 - 45 | 1 003 | 878 | 515 | 240 | 46 | 26 | 27 | 11 | 8 | / | / | / | 124 |
| 45 - 65 | 570 | 448 | 254 | 112 | 26 | 15 | 20 | 9 | 7 | / | / | / | 122 |
| 65 UND MEHR | 145 | 81 | 12 | 16 | 8 | 8 | 11 | 7 | 8 | 6 | 5 | 5 | 65 |
| FAMILIENSTAND | | | | | | | | | | | | | |
| LEDIG | 127 | 105 | 41 | 34 | 12 | 7 | / | / | / | / | / | / | 22 |
| VERHEIRATET | 1 540 | 1 262 | 776 | 320 | 52 | 28 | 34 | 17 | 17 | 9 | 9 | 9 | 279 |
| VERWITWET | 114 | 90 | 10 | 26 | 16 | 12 | 16 | / | / | / | / | / | 24 |
| GESCHIEDEN | 48 | 47 | 11 | 18 | 7 | / | / | / | / | / | / | / | / |
| WIRTSCHAFTSBEREICH | | | | | | | | | | | | | |
| LAND-U.FORSTWIRTSCHAFT, TIERHALTUNG UND FISCHEREI | 178 | 16 | 10 | / | / | / | / | / | / | / | / | / | 162 |
| PRODUZIERENDES GEWERBE | 407 | 352 | 205 | 91 | 16 | 9 | 14 | 7 | / | / | / | / | 55 |
| HANDEL UND VERKEHR | 402 | 354 | 223 | 83 | 14 | 7 | 12 | 6 | / | / | / | / | 49 |
| SONSTIGE WIRTSCHAFTSBEREICHE (DIENSTLEISTUNGEN) | 843 | 782 | 400 | 218 | 56 | 34 | 32 | 15 | 13 | 7 | 6 | 6 | 60 |
| 21 BIS 39 STUNDEN | | | | | | | | | | | | | |
| STELLUNG IM BERUF | | | | | | | | | | | | | |
| SELBST. IN DER LAND-U.FORSTWIRTSCH. | 20 | - | - | - | - | - | - | - | - | - | - | - | 20 |
| SELBST. AUSSERH.D.LAND-U.FORSTW. | 82 | 78 | 13 | 16 | 6 | / | 10 | 7 | 7 | 6 | 8 | / | / |
| MITHELFFENDE FAMILIENANGEHÖRIGE | 148 | - | - | - | - | - | - | - | - | - | - | - | 148 |
| BEAMTE | 122 | 119 | / | / | 8 | 7 | 13 | 22 | 44 | 19 | / | / | / |
| ANGESTELLTE | 745 | 722 | 138 | 317 | 85 | 55 | 65 | 27 | 21 | 9 | / | / | 24 |
| ARBEITER | 597 | 580 | 221 | 257 | 46 | 24 | 21 | 6 | / | / | / | / | 17 |
| AUSZUBILDENDE IN ANERKT. KAUFM. U. TECHN. AUSBILDUNGSBERUFEN | - | - | - | - | - | - | - | - | - | - | - | - | - |
| AUSZUBILDENDE IN ANERKT. GEWERBL. AUSBILDUNGSBERUFEN | - | - | - | - | - | - | - | - | - | - | - | - | - |
| ZUSAMMEN | 1 714 | 1 499 | 374 | 595 | 145 | 90 | 108 | 62 | 75 | 35 | 15 | 15 | 215 |
| ALTER VON ... BIS UNTER ... JAHREN | | | | | | | | | | | | | |
| 15 - 25 | 119 | 109 | 42 | 42 | 11 | 7 | / | / | / | / | / | / | 10 |
| 25 - 45 | 917 | 830 | 201 | 330 | 80 | 52 | 60 | 39 | 48 | 16 | 5 | 5 | 87 |
| 45 - 65 | 606 | 520 | 127 | 217 | 50 | 28 | 38 | 18 | 21 | 14 | 6 | 6 | 87 |
| 65 UND MEHR | 71 | 40 | / | 6 | / | / | 6 | / | / | / | / | / | 31 |
| FAMILIENSTAND | | | | | | | | | | | | | |
| LEDIG | 166 | 149 | 31 | 43 | 17 | 13 | 14 | 13 | 14 | / | / | / | 17 |
| VERHEIRATET | 1 366 | 1 185 | 332 | 502 | 103 | 56 | 62 | 37 | 51 | 29 | 13 | 13 | 180 |
| VERWITWET | 101 | 86 | / | 21 | 14 | 11 | 21 | 8 | 5 | / | / | / | 15 |
| GESCHIEDEN | 81 | 78 | 6 | 29 | 12 | 10 | 11 | 5 | / | / | / | / | / |
| WIRTSCHAFTSBEREICH | | | | | | | | | | | | | |
| LAND-U.FORSTWIRTSCHAFT, TIERHALTUNG UND FISCHEREI | 147 | 12 | 5 | / | / | / | / | / | / | / | / | / | 136 |
| PRODUZIERENDES GEWERBE | 444 | 417 | 126 | 178 | 41 | 24 | 26 | 10 | 7 | / | / | / | 27 |
| HANDEL UND VERKEHR | 433 | 408 | 132 | 183 | 35 | 17 | 24 | 8 | / | / | / | / | 25 |
| SONSTIGE WIRTSCHAFTSBEREICHE (DIENSTLEISTUNGEN) | 690 | 663 | 110 | 231 | 68 | 49 | 58 | 44 | 63 | 29 | 11 | 11 | 28 |

1) EINSCHL. ALLER MITHELFFENDEN FAMILIENANGEHÖRIGEN BZW. SELBSTÄNDIGE IN DER LAND- UND FORSTWIRTSCHAFT, TIERHALTUNG UND FISCHEREI.

13 Erwerbstätige im April 1979 nach normalerweise geleisteter Wochenarbeitszeit, Stellung im Beruf, Altersgruppen, Familienstand, Wirtschaftsbereichen und dem monatlichen Nettoeinkommen
1000

| GEGENSTAND DER NACHWEISUNG | ERWERBS- TÄTIGE INS- GESAMT | MIT ANGABE DES EIN- KOMMENS ZUS. | DAVON MIT EINEM MONATLICHEN NETTOEINKOMMEN VON ... BIS UNTER ... DM | | | | | | | | | OHNE ANGABE DES EINKOM- MENS 1) |
|---|--------------------------------------|--|---|-------|-------|-------|-------|-------|-------|-------|-------------|---|
| | | | UNTER | 600 | 1 000 | 1 200 | 1 400 | 1 800 | 2 200 | 3 000 | 4 000 | |
| | | | 600 | 1 000 | 1 200 | 1 400 | 1 800 | 2 200 | 3 000 | 4 000 | UND MEHR | |
| I N S G E S A M T 40 STUNDEN UND MEHR | | | | | | | | | | | | |
| STELLUNG IM BERUF | | | | | | | | | | | | |
| SELBST. IN DER LAND-U.FORSTWIRTSCH. | 467 | - | - | - | - | - | - | - | - | - | - | 467 |
| SELBST. AUSSERH.D.LAND-U.FORSTW. | 1 628 | 1 489 | 48 | 94 | 90 | 82 | 190 | 246 | 264 | 201 | 274 | 139 |
| MITHELFENDE FAMILIENANGEHÖRIGE | 550 | - | - | - | - | - | - | - | - | - | - | 550 |
| BEAMTE | 2 097 | 1 949 | 213 | 59 | 101 | 134 | 340 | 373 | 441 | 219 | 68 | 148 |
| ANGESTELLTE | 7 636 | 7 386 | 205 | 644 | 753 | 936 | 1 757 | 1 194 | 1 147 | 511 | 239 | 250 |
| ARBEITER | 9 181 | 8 996 | 272 | 1 100 | 1 333 | 1 851 | 3 032 | 1 080 | 293 | 29 | / | 185 |
| AUSZUBILDENDE IN ANERKT. KAUFM. U. TECHN. AUSBILDUNGSBERUFEN | 517 | 503 | 446 | 46 | 6 | / | / | / | / | - | - | 14 |
| AUSZUBILDENDE IN ANERKT. GWERBL. AUSBILDUNGSBERUFEN | 728 | 705 | 664 | 35 | / | / | / | / | / | - | - | 23 |
| ZUSAMMEN | 22 803 | 21 026 | 1 849 | 1 978 | 2 285 | 3 008 | 5 322 | 2 894 | 2 146 | 960 | 585 | 1 777 |
| ALTER VON ... BIS UNTER ... JAHREN | | | | | | | | | | | | |
| 15 - 25 | 5 197 | 4 908 | 1 650 | 985 | 851 | 731 | 560 | 96 | 28 | / | / | 289 |
| 25 - 45 | 10 696 | 9 992 | 114 | 587 | 875 | 1 453 | 3 027 | 1 796 | 1 348 | 534 | 260 | 704 |
| 45 - 65 | 6 673 | 5 977 | 72 | 394 | 547 | 815 | 1 715 | 981 | 752 | 406 | 297 | 696 |
| 65 UND MEHR | 237 | 150 | 13 | 12 | 13 | 10 | 20 | 21 | 19 | 16 | 26 | 87 |
| FAMILIENSTAND | | | | | | | | | | | | |
| LEDIG | 6 820 | 6 381 | 1 683 | 1 039 | 1 041 | 1 002 | 1 006 | 341 | 193 | 55 | 22 | 439 |
| VERHEIRATET | 14 776 | 13 510 | 151 | 843 | 1 085 | 1 820 | 3 979 | 2 388 | 1 841 | 865 | 540 | 1 266 |
| VERWITWET | 393 | 346 | 5 | 31 | 44 | 48 | 95 | 60 | 38 | 16 | 9 | 47 |
| GESCHIEDEN | 814 | 789 | 9 | 65 | 115 | 138 | 242 | 105 | 76 | 24 | 14 | 26 |
| WIRTSCHAFTSBEREICH | | | | | | | | | | | | |
| LAND-U.FORSTWIRTSCHAFT, TIERHALTUNG UND FISCHEREI | 1 116 | 208 | 46 | 35 | 29 | 32 | 38 | 17 | 8 | / | / | 908 |
| PRODUZIERENDES GWERBE | 11 021 | 10 713 | 792 | 931 | 1 203 | 1 715 | 3 046 | 1 480 | 952 | 383 | 212 | 308 |
| HANDEL UND VERKEHR | 3 847 | 3 668 | 341 | 442 | 393 | 477 | 886 | 549 | 339 | 140 | 102 | 179 |
| SONSTIGE WIRTSCHAFTSBEREICHE (DIENSTLEISTUNGEN) | 6 819 | 6 438 | 671 | 570 | 660 | 784 | 1 352 | 849 | 848 | 433 | 271 | 382 |
| I N S G E S A M T | | | | | | | | | | | | |
| STELLUNG IM BERUF | | | | | | | | | | | | |
| SELBST. IN DER LAND-U.FORSTWIRTSCH. | 515 | - | - | - | - | - | - | - | - | - | - | 515 |
| SELBST. AUSSERH.D.LAND-U.FORSTW. | 1 824 | 1 672 | 99 | 128 | 106 | 91 | 210 | 261 | 277 | 212 | 288 | 151 |
| MITHELFENDE FAMILIENANGEHÖRIGE | 943 | - | - | - | - | - | - | - | - | - | - | 943 |
| BEAMTE | 2 265 | 2 114 | 217 | 74 | 118 | 149 | 360 | 398 | 489 | 238 | 70 | 151 |
| ANGESTELLTE | 9 149 | 8 845 | 680 | 1 231 | 885 | 1 015 | 1 849 | 1 234 | 1 179 | 525 | 247 | 304 |
| ARBEITER | 10 406 | 10 190 | 954 | 1 456 | 1 400 | 1 889 | 3 067 | 1 091 | 298 | 30 | 6 | 217 |
| AUSZUBILDENDE IN ANERKT. KAUFM. U. TECHN. AUSBILDUNGSBERUFEN | 517 | 503 | 446 | 46 | 6 | / | / | / | / | - | - | 14 |
| AUSZUBILDENDE IN ANERKT. GWERBL. AUSBILDUNGSBERUFEN | 728 | 705 | 664 | 35 | / | / | / | / | / | - | - | 23 |
| INSGESAMT | 26 347 | 24 028 | 3 061 | 2 969 | 2 517 | 3 149 | 5 488 | 2 984 | 2 245 | 1 005 | 611 | 2 319 |
| ALTER VON ... BIS UNTER ... JAHREN | | | | | | | | | | | | |
| 15 - 25 | 5 427 | 5 112 | 1 748 | 1 056 | 869 | 740 | 566 | 98 | 29 | / | / | 315 |
| 25 - 45 | 12 617 | 11 701 | 830 | 1 156 | 1 001 | 1 530 | 3 113 | 1 845 | 1 404 | 553 | 268 | 916 |
| 45 - 65 | 7 850 | 6 945 | 454 | 723 | 622 | 858 | 1 773 | 1 008 | 780 | 422 | 306 | 904 |
| 65 UND MEHR | 454 | 270 | 28 | 34 | 26 | 21 | 37 | 33 | 32 | 25 | 35 | 183 |
| FAMILIENSTAND | | | | | | | | | | | | |
| LEDIG | 7 114 | 6 636 | 1 756 | 1 116 | 1 071 | 1 021 | 1 025 | 357 | 208 | 59 | 24 | 478 |
| VERHEIRATET | 17 682 | 15 957 | 1 260 | 1 664 | 1 240 | 1 904 | 4 076 | 2 442 | 1 909 | 902 | 561 | 1 725 |
| VERWITWET | 608 | 522 | 19 | 78 | 73 | 72 | 131 | 73 | 47 | 19 | 11 | 86 |
| GESCHIEDEN | 944 | 913 | 26 | 112 | 134 | 151 | 257 | 112 | 82 | 25 | 15 | 30 |
| WIRTSCHAFTSBEREICH | | | | | | | | | | | | |
| LAND-U.FORSTWIRTSCHAFT, TIERHALTUNG UND FISCHEREI | 1 441 | 235 | 60 | 41 | 32 | 33 | 40 | 17 | 8 | / | / | 1 206 |
| PRODUZIERENDES GWERBE | 11 872 | 11 482 | 1 123 | 1 201 | 1 260 | 1 748 | 3 086 | 1 497 | 964 | 389 | 216 | 390 |
| HANDEL UND VERKEHR | 4 682 | 4 429 | 696 | 708 | 442 | 501 | 922 | 563 | 348 | 144 | 106 | 253 |
| SONSTIGE WIRTSCHAFTSBEREICHE (DIENSTLEISTUNGEN) | 8 352 | 7 883 | 1 181 | 1 020 | 784 | 867 | 1 442 | 908 | 924 | 470 | 288 | 470 |

1) EINSCHL. ALLER MITHELFENDEN FAMILIENANGEHÖRIGEN BZW. SELBSTÄNDIGE IN DER LAND- UND FORSTWIRTSCHAFT, TIERHALTUNG UND FISCHEREI.

14 Erwerbstätige im April 1979 nach Wirtschaftsunterabteilungen, Stellung im Beruf und normalerweise je Woche geleisteten Arbeitsstunden

1000

| WIRTSCHAFTSUNTERABTEILUNG | ERWERBS- TÄTIGE INSGESAMT | SELB- STÄEN- DIGE | MITHEL- FENDE FA- MILIEU- ANGE- HOERIGE | ZU- SAMMEN | ABHAENIGIGE | | | |
|---|---------------------------------|-------------------------|--|---------------|---|---------|---------|------------|
| | | | | | DAVON MIT ... NORMALERWEISE GELEISTETEN ARBEITSSTUNDEN | | | |
| | | | | | BIS 20 | 21 - 39 | 40 - 44 | 45 U. MEHR |
| M A E N N L I C H | | | | | | | | |
| LAND- UND FORSTWIRTSCHAFT, TIERHALTUNG UND FISCHEREI | | | | | | | | |
| LAND- UND FORSTWIRTSCHAFT (OHNE GARTENBAU) | 611 | 406 | 92 | 113 | / | / | 71 | 36 |
| GARTENBAU, GEWERBLICHE GAERTNEREI 1), GEWERBLICHE TIERHALTUNG, -ZUCHT UND -PFLEGE 2) FISCHEREI | 102 | 26 | / | 74 | / | / | 57 | 15 |
| ZUSAMMEN | 718 | 434 | 93 | 191 | / | / | 131 | 52 |
| ENERGIEWIRTSCHAFT UND WASSERVERSORGUNG, BERGBAU | | | | | | | | |
| ENERGIEWIRTSCHAFT UND WASSERVERSORGUNG | 205 | / | - | 203 | / | / | 197 | 5 |
| BERGBAU | 263 | / | - | 261 | / | / | 246 | 11 |
| ZUSAMMEN | 468 | / | - | 465 | / | / | 442 | 16 |
| VERARBEITENDES GEWERBE (OHNE BAUGEWERBE) | | | | | | | | |
| CHEMISCHE INDUSTRIE (EINSCHL. KOHLENWERTSTOFFINDUSTRIE) UND MINERALOELVERARBEITUNG | | | | | | | | |
| KUNSTSTOFF-, GUMMI- UND ASBESTVERARBEITUNG | 204 | 6 | / | 502 | / | / | 460 | 39 |
| GEWINNUNG UND VERARBEITUNG VON STEINEN UND ERDEN; FEIN- KERAMIK UND GLASGEWERBE | 312 | 18 | / | 294 | / | / | 263 | 29 |
| EISEN- U. NE-METALLERZEUGUNG, GIESSEREI U. STAHLVERFORM. STAHL-, MASCHINEN- UND FAHRZEUGBAU 3) | 985 | 39 | / | 946 | / | / | 883 | 55 |
| ELEKTROTECHNIK 4), FEINMECHANIK UND OPTIK; HERSTELLUNG VON EBM-WAREN, MUSIKINSTRUMENTEN, SPORTGERAETEN, SPIEL- UND SCHMUCKWAREN | 2 295 | 85 | / | 2 208 | 7 | 8 | 2 077 | 116 |
| HOLZ-, PAPIER- UND DRUCKGEWERBE | 934 | 42 | / | 892 | / | 5 | 835 | 49 |
| LEDER-, TEXTIL- UND BEKLEIDUNGSGEWERBE | 671 | 58 | / | 612 | / | / | 550 | 54 |
| NHRUNGS- UND GENUSSMITTELGEWERBE | 336 | 41 | / | 294 | / | / | 260 | 28 |
| ZUSAMMEN | 541 | 73 | / | 466 | / | 5 | 366 | 93 |
| ZUSAMMEN | 6 787 | 368 | 6 | 6 413 | 24 | 35 | 5 876 | 477 |
| BAUGEWERBE | | | | | | | | |
| BAUHAUPTGEWERBE | 1 208 | 69 | / | 1 138 | / | / | 997 | 135 |
| AUSBAU- UND BAUHILFSGEWERBE | 516 | 82 | / | 433 | / | / | 399 | 32 |
| ZUSAMMEN | 1 724 | 151 | / | 1 571 | / | / | 1 396 | 167 |
| HANDEL | | | | | | | | |
| GROSSHANDEL | 511 | 63 | / | 447 | / | / | 362 | 78 |
| HANDELSVERMITTLUNG | 60 | 36 | / | 24 | / | / | 15 | 8 |
| EINZELHANDEL | 815 | 232 | 9 | 574 | 7 | 7 | 472 | 89 |
| ZUSAMMEN | 1 386 | 331 | 10 | 1 045 | 11 | 11 | 849 | 174 |
| VERKEHR UND NACHRICHTENUEBERMITTLUNG | | | | | | | | |
| EISENBAHNEN | 350 | / | - | 349 | / | / | 342 | 6 |
| DEUTSCHE BUNDESPOST | 326 | / | - | 325 | / | / | 319 | / |
| VERKEHR (OHNE EISENBAHNEN UND DEUTSCHE BUNDESPOST) | 541 | 75 | / | 465 | / | / | 338 | 120 |
| ZUSAMMEN | 1 217 | 78 | / | 1 139 | 6 | 7 | 999 | 127 |
| KREDITINSTITUTE UND VERSICHERUNGSGEWERBE | | | | | | | | |
| KREDIT- UND SONSTIGE FINANZIERUNGSGEWERBE | 258 | 6 | / | 252 | / | / | 236 | 13 |
| VERSICHERUNGSGEWERBE | 179 | 32 | / | 148 | / | / | 115 | 31 |
| ZUSAMMEN | 438 | 37 | / | 400 | / | / | 350 | 44 |
| Dienstleistungen, soweit anderweitig nicht genannt | | | | | | | | |
| GASTSTAETTEN- UND BEHERBERGUNGSGEWERBE | 265 | 102 | 7 | 157 | / | / | 85 | 65 |
| REINIGUNG (EINSCHL. SCHORNSTEINFEGERGEWERBE) UND KOERPERPFLEGE | 109 | 46 | / | 63 | / | / | 50 | 10 |
| WISSENSCHAFT, BILDUNG, KUNST UND PUBLIZISTIK | 592 | 49 | / | 543 | 28 | 62 | 318 | 136 |
| GESUNDHEITS- UND VETERINAERWESEN | 287 | 81 | / | 205 | / | / | 167 | 30 |
| RECHTS- UND WIRTSCHAFTSBERATUNG SOWIE ANDERE, VOR- WIEGEND FUER UNTERNEHMEN ERBRACHT E DIENSTLEISTUNGEN | 304 | 123 | / | 180 | 5 | / | 152 | 21 |
| SONSTIGE DIENSTLEISTUNGEN | 103 | 19 | - | 84 | / | / | 62 | 18 |
| ZUSAMMEN | 1 660 | 419 | 9 | 1 233 | 42 | 77 | 835 | 279 |
| ORGANISATIONEN OHNE ERWERBSCHARAKTER UND PRIVATE HAUSHALTE | | | | | | | | |
| CHRISTLICHE KIRCHEN, ORDEN, RELIGIOESE UND WELTANSCHAU- LICHE VEREINIGUNGEN | 57 | / | - | 56 | / | / | 27 | 24 |
| ORGANISATIONEN DES WIRTSCHAFTSLEBENS UND UEBRIGE ORGANI- SATIONEN OHNE ERWERBSCHARAKTER | 102 | / | - | 100 | / | / | 79 | 15 |
| PRIVATE HAUSHALTE | / | - | - | / | / | / | / | / |
| ZUSAMMEN | 164 | / | - | 161 | 7 | 6 | 109 | 39 |
| GEBIETSKOERPERSCHAFTEN UND SOZIALVERSICHERUNG | | | | | | | | |
| GEBIETSKOERPERSCHAFTEN | 1 865 | 5 | - | 1 860 | 11 | 12 | 1 707 | 130 |
| SOZIALVERSICHERUNG | 61 | / | - | 60 | / | / | 59 | / |
| ZUSAMMEN | 1 925 | 6 | - | 1 920 | 11 | 12 | 1 766 | 131 |
| ZUSAMMEN | 16 487 | 1 830 | 120 | 14 536 | 112 | 165 | 12 753 | 1 506 |

1) OHNE BZW. MIT NUR GERINGER BODENNUTZUNG.- 2) OHNE BZW. MIT NUR GERINGER FUTTERGRUNDLAGE AUS EIGENER LANDWIRTSCHAFTLICHER ERZEUGUNG.- 3) EINSCHL. HERSTELLUNG VON GERAETEN UND EINRICHTUNGEN FUER DIE AUTOMATISCHE DATENVERARBEITUNG.- 4) OHNE HERSTELLUNG VON GERAETEN UND EINRICHTUNGEN FUER DIE AUTOMATISCHE DATENVERARBEITUNG.

14 Erwerbstätige im April 1979 nach Wirtschaftsunterabteilungen, Stellung im Beruf und normalerweise je Woche geleisteten Arbeitsstunden

1000

| WIRTSCHAFTSUNTERABTEILUNG | ERWERBS- TÄTIGE INSGESAMT | SELB- STÄEN- DIGE | MITTEL- FENDE FA- MILIEN- ANGE- HOERIGE | ABPAENIGIGE | | | | |
|---|---------------------------------|-------------------------|--|---------------|---|---------|---------|-----------|
| | | | | ZU- SAMMEN | DAVON MIT...NORMALERWEISE GELEISTETEN ARBEITSSTUNDEN | | | |
| | | | | | BIS 20 | 21 - 39 | 40 - 44 | 45 U.MEHR |
| W E I B L I C H | | | | | | | | |
| LAND- UND FORSTWIRTSCHAFT, TIERHALTUNG UND FISCHEREI | | | | | | | | |
| LAND- UND FORSTWIRTSCHAFT (OHNE GARTENBAU) | 660 | 75 | 545 | 41 | 7 | / | 15 | 14 |
| GARTENBAU, GEWERBLICHE GAERTNEREI 1), GEWERBLICHE TIERHALTUNG, -ZUCHT UND -PFLEGE 2) | 61 | 7 | 14 | 41 | 9 | 5 | 22 | 6 |
| FISCHEREI | / | / | / | / | / | / | / | / |
| ZUSAMMEN | 723 | 81 | 559 | 83 | 16 | 10 | 37 | 20 |
| ENERGIEWIRTSCHAFT UND WASSERVERSORGUNG, BERGBAU | | | | | | | | |
| ENERGIEWIRTSCHAFT UND WASSERVERSORGUNG | 36 | - | - | 36 | / | / | 26 | / |
| BERGBAU | 13 | / | / | 12 | / | / | 9 | / |
| ZUSAMMEN | 49 | / | / | 48 | 5 | 7 | 36 | / |
| VERARBEITENDES GEWERBE (OHNE BAUGEWERBE) | | | | | | | | |
| CHEMISCHE INDUSTRIE (EINSCHL. KOHLENWERTSTOFFINDUSTRIE) UND MINERALOELVERARBEITUNG | 181 | / | / | 178 | 12 | 18 | 146 | / |
| KUNSTSTOFF-, GUMMI- UND ASBESTVERARBEITUNG | 98 | / | / | 97 | 11 | 13 | 72 | / |
| GEWINNUNG UND VERARBEITUNG VON STEINEN UND ERDEN; FEIN- KERAMIK UND GLASGEWERBE | 79 | / | / | 75 | 10 | 10 | 53 | / |
| EISEN- U. NE-METALLERZEUGUNG, GIESSEREI U. STAHLVERFORM- STAHL-, MASCHINEN- UND FAHRZEUGBAU 3) | 221 | / | / | 214 | 20 | 29 | 161 | / |
| ELEKTROTECHNIK 4), FEINMECHANIK UND OPTIK; HERSTELLUNG VON EBH-WAREN, MUSIKINSTRUMENTEN, SPORTGERAETEN, SPIEL- UND SCHMUCKWAREN | 431 | / | 11 | 415 | 44 | 45 | 319 | 7 |
| HOLZ-, PAPIER- UND DRUCKGEWERBE | 510 | 6 | 6 | 498 | 41 | 54 | 397 | 6 |
| LEDER-, TEXTIL- UND BEKLEIDUNGSGEWERBE | 227 | 5 | 8 | 213 | 36 | 32 | 142 | / |
| NÄHRUNGS- UND GENUSSMITTELGEWERBE | 611 | 25 | 6 | 580 | 62 | 98 | 411 | 10 |
| ZUSAMMEN | 2 687 | 56 | 66 | 2 564 | 269 | 345 | 1 882 | 69 |
| BAUGEWERBE | | | | | | | | |
| BAUHAUPTGEWERBE | 98 | / | 8 | 87 | 21 | 12 | 51 | / |
| AUSBAU- UND BAUHILFSGEWERBE | 60 | / | 12 | 46 | 14 | 7 | 22 | / |
| ZUSAMMEN | 158 | 6 | 19 | 133 | 35 | 19 | 73 | 6 |
| HANDEL | | | | | | | | |
| GROSSHANDEL | 281 | 11 | 10 | 260 | 42 | 45 | 163 | 10 |
| HANDELSVERMITTLUNG | 28 | 6 | / | 19 | 5 | / | 9 | / |
| EINZELHANDEL | 1 460 | 130 | 64 | 1 266 | 224 | 271 | 706 | 66 |
| ZUSAMMEN | 1 769 | 147 | 77 | 1 545 | 270 | 320 | 878 | 77 |
| VERKEHR UND NACHRICHTENUEBERMITTLUNG | | | | | | | | |
| EISENBAHNEN | 27 | / | - | 26 | / | / | 22 | / |
| DEUTSCHE BUNDESPOST | 155 | / | / | 154 | 31 | 37 | 85 | / |
| VERKEHR (OHNE EISENBAHNEN UND DEUTSCHE BUNDESPOST) | 129 | 8 | 10 | 112 | 18 | 18 | 69 | 7 |
| ZUSAMMEN | 311 | 9 | 10 | 292 | 52 | 57 | 175 | 8 |
| KREDITINSTITUTE UND VERSICHERUNGSGEWERBE | | | | | | | | |
| KREDIT- UND SONSTIGE FINANZIERUNGSGEWERBE | 275 | / | / | 274 | 39 | 26 | 207 | / |
| VERSICHERUNGSGEWERBE | 128 | / | / | 120 | 15 | 13 | 90 | / |
| ZUSAMMEN | 403 | 5 | / | 394 | 55 | 39 | 297 | / |
| Dienstleistungen, soweit anderweitig nicht genannt | | | | | | | | |
| GASTSTAETTEN- UND BEHERBERGUNGSGEWERBE | 472 | 80 | 43 | 349 | 44 | 52 | 175 | 78 |
| REINIGUNG (EINSCHL. SCHORNSTEINFEGERGEWERBE) UND KOERPERPFLEGE | 335 | 43 | 10 | 282 | 67 | 43 | 157 | 15 |
| WISSENSCHAFT, BILDUNG, KUNST UND PUBLIZISTIK | 678 | 23 | / | 652 | 142 | 142 | 302 | 66 |
| GESUNDHEITS- UND VETERINAERWESEN | 889 | 27 | 15 | 847 | 98 | 89 | 627 | 33 |
| RECHTS- UND WIRTSCHAFTSBERATUNG SOWIE ANDERE, VOR- WIEGEND FUER UNTERNEHMEN ERBRACHTEN DIENSTLEISTUNGEN | 282 | 18 | 12 | 253 | 59 | 34 | 155 | 5 |
| SONSTIGE DIENSTLEISTUNGEN | 58 | 9 | / | 46 | 9 | 9 | 26 | / |
| ZUSAMMEN | 2 714 | 199 | 86 | 2 428 | 419 | 368 | 1 442 | 199 |
| ORGANISATIONEN OHNE ERWERBSCHARAKTER UND PRIVATE HAUSHALTE | | | | | | | | |
| CHRISTLICHE KIRCHEN, ORDEN, RELIGIOESE UND WELTANSCHAU- LICHE VEREINIGUNGEN | 81 | / | / | 81 | 24 | 12 | 38 | 7 |
| ORGANISATIONEN DES WIRTSCHAFTSLEBENS UND UEBRIGE ORGANI- SATIONEN OHNE ERWERBSCHARAKTER | 139 | / | / | 138 | 26 | 21 | 87 | / |
| PRIVATE HAUSHALTE | 81 | / | / | 79 | 34 | 12 | 24 | 10 |
| ZUSAMMEN | 302 | / | / | 298 | 84 | 45 | 149 | 20 |
| GEBIETSKOERPERSCHAFTEN UND SOZIALVERSICHERUNG | | | | | | | | |
| GEBIETSKOERPERSCHAFTEN | 686 | / | / | 683 | 121 | 85 | 467 | 11 |
| SOZIALVERSICHERUNG | 61 | - | - | 61 | 6 | 5 | 50 | / |
| ZUSAMMEN | 747 | / | / | 744 | 127 | 90 | 516 | 11 |
| ZUSAMMEN | 9 860 | 509 | 823 | 8 529 | 1 332 | 1 299 | 5 485 | 414 |

1) OHNE BZW. MIT NUR GERINGER BODENNUTZUNG.- 2) OHNE BZW. MIT NUR GERINGER FUTTERGRUNDLAGE AUS EIGENER LANDWIRTSCHAFTLICHER ERZEUGUNG.- 3) EINSCHL. HERSTELLUNG VON GERAETEN UND EINRICHTUNGEN FUER DIE AUTOMATISCHE DATENVERARBEITUNG.- 4) OHNE HERSTELLUNG VON GERAETEN UND EINRICHTUNGEN FUER DIE AUTOMATISCHE DATENVERARBEITUNG.

14 Erwerbstätige im April 1979 nach Wirtschaftsunterabteilungen, Stellung im Beruf und normalerweise je Woche geleisteten Arbeitsstunden

1000

| WIRTSCHAFTSUNTERABTEILUNG | ERWERBS- TÄTIGE INSGESAMT | SELB- STÄEN- DIGE | MITHEL- FEND- FA- MILIEU- ANGE- HOERIGE | ABHAENIGIGE | | | | |
|---|---------------------------------|-------------------------|--|---------------|---|---------|---------|-----------|
| | | | | ZU- SAMMEN | DAVON MIT...NORMALERWEISE GELEISTETEN ARBEITSSTUNDEN | | | |
| | | | | | BIS 20 | 21 - 39 | 40 - 44 | 45 U.MEHR |
| I N S G E S A M T | | | | | | | | |
| LAND- UND FORSTWIRTSCHAFT, TIERHALTUNG UND FISCHEREI | | | | | | | | |
| LAND- UND FORSTWIRTSCHAFT (OHNE GARTENBAU) | 1 271 | 480 | 637 | 154 | 9 | 8 | 86 | 50 |
| GARTENBAU, GEWERBLICHE GAERTNEREI 1), GEWERBLICHE TIERHALTUNG, -ZUCHT UND -PFLEGE 2) | 163 | 33 | 16 | 115 | 9 | 6 | 79 | 21 |
| FISCHEREI | 8 | / | / | 5 | / | / | / | / |
| ZUSAMMEN | 1 441 | 515 | 652 | 274 | 19 | 15 | 168 | 72 |
| ENERGIEWIRTSCHAFT UND WASSERVERSORGUNG, BERGBAU | | | | | | | | |
| ENERGIEWIRTSCHAFT UND WASSERVERSORGUNG | 241 | / | - | 239 | 6 | 5 | 223 | 5 |
| BERGBAU | 276 | / | / | 274 | / | 6 | 255 | 11 |
| ZUSAMMEN | 517 | / | / | 513 | 7 | 12 | 478 | 17 |
| VERARBEITENDES GEWERBE (OHNE BAUGEWERBE) | | | | | | | | |
| CHEMISCHE INDUSTRIE (EINSCHL. KOHLENWERTSTOFFINDUSTRIE) UND MINERALOELVERARBEITUNG | 689 | 8 | / | 680 | 15 | 18 | 606 | 41 |
| KUNSTSTOFF-, GUMMI- UND ASBESTVERARBEITUNG | 303 | 7 | / | 295 | 11 | 15 | 254 | 15 |
| GEWINNUNG UND VERARBEITUNG VON STEINEN UND ERDEN; FEIN- KERAMIK UND GLASGEWERBE | 391 | 20 | / | 369 | 10 | 12 | 316 | 31 |
| EISEN- U. NE-METALLERZEUGUNG, GIESSEREI U. STAHLVERFORM. STAHL-, MASCHINEN- UND FAHRZEUGBAU 3) | 1 206 | 41 | / | 1 160 | 24 | 33 | 1 044 | 59 |
| ELEKTROTECHNIK 4), FEINMECHANIK UND OPTIK; HERSTELLUNG VON EDM-WAREN, MUSIKINSTRUMENTEN, SPORTGERAETEN, SPIEL- UND SCHMUCKWAREN | 2 726 | 90 | 13 | 2 624 | 52 | 53 | 2 396 | 123 |
| HOLZ-, PAPIER- UND DRUCKGEWERBE | 1 444 | 47 | 6 | 1 390 | 43 | 59 | 1 232 | 56 |
| LEDER-, TEXTIL- UND BEKLEIDUNGSGEWERBE | 898 | 63 | 9 | 825 | 39 | 36 | 692 | 58 |
| NAHRUNGS- UND GENUSSMITTELGEWERBE | 947 | 66 | 7 | 874 | 63 | 103 | 671 | 38 |
| ZUSAMMEN | 870 | 81 | 29 | 760 | 37 | 51 | 547 | 125 |
| ZUSAMMEN | 9 473 | 424 | 73 | 8 977 | 293 | 380 | 7 758 | 546 |
| BAUGEWERBE | | | | | | | | |
| BAUHAUPTGEWERBE | 1 306 | 72 | 8 | 1 225 | 24 | 15 | 1 048 | 138 |
| AUSBAU- UND BAUHILFSGEWERBE | 576 | 85 | 12 | 479 | 15 | 8 | 421 | 35 |
| ZUSAMMEN | 1 882 | 157 | 21 | 1 704 | 39 | 23 | 1 469 | 173 |
| HANDEL | | | | | | | | |
| GROSSHANDEL | 792 | 75 | 10 | 707 | 45 | 49 | 525 | 87 |
| HANDELSVERMITTLUNG | 88 | 41 | / | 43 | 6 | / | 24 | 9 |
| EINZELHANDEL | 2 275 | 362 | 72 | 1 840 | 231 | 277 | 1 178 | 155 |
| ZUSAMMEN | 3 154 | 478 | 87 | 2 590 | 282 | 331 | 1 727 | 251 |
| VERKEHR UND NACHRICHTENUEBERMITTLUNG | | | | | | | | |
| EISENBAHNEN | 377 | / | - | 375 | / | / | 364 | 6 |
| DEUTSCHE BUNDESPOST | 481 | / | / | 479 | 33 | 40 | 404 | / |
| VERKEHR (OHNE EISENBAHNEN UND DEUTSCHE BUNDESPOST) | 670 | 83 | 10 | 577 | 22 | 22 | 407 | 127 |
| ZUSAMMEN | 1 528 | 86 | 10 | 1 431 | 57 | 64 | 1 174 | 135 |
| KREDITINSTITUTE UND VERSICHERUNGSGEWERBE | | | | | | | | |
| KREDIT- UND SONSTIGE FINANZIERUNGSGEWERBE | 534 | 7 | / | 526 | 41 | 28 | 443 | 15 |
| VERSICHERUNGSGEWERBE | 307 | 36 | / | 268 | 16 | 14 | 204 | 33 |
| ZUSAMMEN | 840 | 43 | / | 794 | 57 | 42 | 647 | 48 |
| DIENSTLEISTUNGEN, SOWEIT ANDERWEITIG NICHT GENANNT | | | | | | | | |
| GASTSTAETTEN- UND BEHERBERGUNGSGEWERBE | 737 | 181 | 50 | 506 | 47 | 55 | 260 | 143 |
| REINIGUNG (EINSCHL. SCHORNSTEINFEGERGEWERBE) UND KOERPERPFLEGE | 444 | 88 | 11 | 345 | 68 | 45 | 208 | 25 |
| WISSENSCHAFT, BILDUNG, KUNST UND PUBLIZISTIK | 1 270 | 72 | / | 1 195 | 170 | 204 | 620 | 201 |
| GESUNDHEITS- UND VETERINAERWESEN | 1 176 | 108 | 15 | 1 052 | 102 | 94 | 794 | 62 |
| RECHTS- UND WIRTSCHAFTSBERATUNG SOWIE ANDERE, VOR- WIEGEND FUER UNTERNEHMEN ERBRACHT E DIENSTLEISTUNGEN | 586 | 141 | 12 | 433 | 64 | 36 | 307 | 26 |
| SONSTIGE DIENSTLEISTUNGEN | 162 | 28 | / | 130 | 10 | 11 | 89 | 21 |
| ZUSAMMEN | 4 374 | 619 | 95 | 3 660 | 461 | 445 | 2 277 | 477 |
| ORGANISATIONEN OHNE ERWERBSCHARAKTER UND PRIVATE HAUSHALTE | | | | | | | | |
| CHRISTLICHE KIRCHEN, ORDEN, RELIGIOESE UND WELTANSCHAU- LICHE VEREINIGUNGEN | 139 | / | / | 137 | 27 | 14 | 65 | 30 |
| ORGANISATIONEN DES WIRTSCHAFTSLEBENS UND UEBRIGE ORGANI- SATIONEN OHNE ERWERBSCHARAKTER | 242 | / | / | 238 | 29 | 25 | 166 | 18 |
| PRIVATE HAUSHALTE | 86 | / | / | 84 | 34 | 12 | 28 | 11 |
| ZUSAMMEN | 466 | 6 | / | 458 | 90 | 51 | 258 | 59 |
| GEBIETSKOERPERSCHAFTEN UND SOZIALVERSICHERUNG | | | | | | | | |
| GEBIETSKOERPERSCHAFTEN | 2 550 | 8 | / | 2 543 | 132 | 97 | 2 174 | 140 |
| SOZIALVERSICHERUNG | 122 | / | - | 122 | 7 | 5 | 109 | / |
| ZUSAMMEN | 2 672 | 8 | / | 2 664 | 138 | 102 | 2 282 | 142 |
| INSGESAMT | | | | | | | | |
| | 26 347 | 2 339 | 943 | 23 066 | 1 443 | 1 464 | 18 238 | 1 920 |

1)OHNE BZW. MIT NUR GERINGER BODENNUTZUNG.- 2)OHNE BZW. MIT NUR GERINGER FUTTERGRUNDLAGE AUS EIGENER LANDWIRTSCHAFTLICHER ERZEUGUNG.- 3)EINSCHL. HERSTELLUNG VON GERAETEN UND EINRICHTUNGEN FUER DIE AUTOMATISCHE DATENVERARBEITUNG.- 4)OHNE HERSTELLUNG VON GERAETEN UND EINRICHTUNGEN FUER DIE AUTOMATISCHE DATENVERARBEITUNG.

15 Erwerbstätige im April 1979 nach Wirtschaftsbereichen, Stellung im Beruf und in der Berichtswoche vom 23. bis 29. April 1979 tatsächlich geleisteten Arbeitsstunden

| STELLUNG IM BERUF | ERWERBS-TÄTIGE INS-GESAMT | DAVON MIT ... TATSÄCHLICH GELEISTETEN ARBEITSTUNDEN | | | | | | | | | | | | | | GELEISTETE ARBSTD. | |
|---|---------------------------|---|-----|-------|-------|-------|-------|--------|----|-------|-------|-------|-------|-------------|---------|--------------------|------|
| | | 0 | 1-9 | 10-20 | 21-30 | 31-35 | 36-39 | 40 | 41 | 42-44 | 45-47 | 48-54 | 55-69 | 70 UND MEHR | INSGES. | JE PERS. | |
| | | 1 000 | | | | | | | | | | | | | | MILL. 1) | ANZ. |
| M A E N N L I C H | | | | | | | | | | | | | | | | | |
| LAND- UND FORSTWIRTSCHAFT, TIERHALTUNG UND FISCHEREI | | | | | | | | | | | | | | | | | |
| SELBSTÄNDIGE | 434 | / | / | 16 | 8 | / | / | 17 | / | / | 7 | 43 | 148 | 187 | 27,3 | 63,0 | |
| MITH. FAM.-ANGEH. | 93 | / | / | 19 | 11 | / | / | 7 | / | / | 6 | 9 | 17 | 18 | 4,2 | 44,9 | |
| ABHÄNGIGE | 191 | / | / | / | 7 | / | / | 95 | / | 17 | 15 | 17 | 17 | 11 | 8,3 | 43,5 | |
| ZUSAMMEN | 718 | 9 | / | 38 | 21 | 12 | / | 118 | / | 20 | 28 | 68 | 181 | 215 | 39,8 | 55,5 | |
| PRODUZIERENDES GEMERBE | | | | | | | | | | | | | | | | | |
| SELBSTÄNDIGE | 522 | 10 | / | 14 | 10 | / | / | 116 | / | 7 | 31 | 107 | 154 | 69 | 26,8 | 51,4 | |
| MITH. FAM.-ANGEH. | 8 | / | / | / | / | / | / | / | / | / | / | / | / | / | 0,3 | 32,1 | |
| ABHÄNGIGE | 8 449 | 242 | 20 | 37 | 45 | 132 | 26 | 6 375 | 27 | 335 | 457 | 475 | 240 | 38 | 338,7 | 40,1 | |
| ZUSAMMEN | 9 979 | 252 | 22 | 54 | 55 | 135 | 26 | 6 493 | 27 | 343 | 488 | 583 | 394 | 107 | 365,8 | 40,7 | |
| HANDEL UND VERKEHR | | | | | | | | | | | | | | | | | |
| SELBSTÄNDIGE | 409 | 8 | / | 9 | 6 | / | / | 58 | / | 7 | 18 | 84 | 142 | 72 | 22,1 | 54,2 | |
| MITH. FAM.-ANGEH. | 10 | / | / | / | / | / | / | / | / | / | / | / | / | / | 0,4 | 37,9 | |
| ABHÄNGIGE | 2 184 | 69 | 7 | 17 | 18 | 31 | 8 | 1 481 | 8 | 100 | 104 | 167 | 135 | 40 | 90,0 | 41,2 | |
| ZUSAMMEN | 2 603 | 77 | 9 | 29 | 24 | 34 | 8 | 1 541 | 8 | 107 | 122 | 253 | 278 | 113 | 112,6 | 43,2 | |
| SONSTIGE WIRTSCHAFTSBEREICHE (DIENSTLEISTUNGEN) | | | | | | | | | | | | | | | | | |
| SELBSTÄNDIGE | 466 | 10 | / | 17 | 12 | 6 | / | 65 | / | 10 | 22 | 83 | 138 | 98 | 25,1 | 54,0 | |
| MITH. FAM.-ANGEH. | 9 | / | / | / | / | / | / | / | / | / | / | / | / | / | 0,4 | 43,6 | |
| ABHÄNGIGE | 3 713 | 101 | 15 | 53 | 77 | 38 | 14 | 2 552 | 17 | 157 | 157 | 272 | 192 | 69 | 151,6 | 40,8 | |
| ZUSAMMEN | 4 187 | 111 | 20 | 72 | 90 | 44 | 16 | 2 618 | 18 | 168 | 178 | 355 | 331 | 168 | 177,1 | 42,3 | |
| ZUSAMMEN | | | | | | | | | | | | | | | | | |
| SELBSTÄNDIGE | 1 830 | 31 | 10 | 56 | 36 | 13 | / | 255 | / | 26 | 76 | 317 | 581 | 425 | 101,4 | 55,4 | |
| MITH. FAM.-ANGEH. | 120 | / | / | 27 | 12 | / | / | 11 | / | / | 7 | 12 | 20 | 21 | 5,2 | 43,3 | |
| ABHÄNGIGE | 14 536 | 416 | 43 | 110 | 142 | 208 | 48 | 10 503 | 53 | 610 | 733 | 930 | 583 | 157 | 588,6 | 40,5 | |
| ZUSAMMEN | 16 487 | 449 | 56 | 193 | 189 | 224 | 52 | 10 770 | 54 | 637 | 816 | 1 259 | 1 185 | 604 | 695,2 | 42,2 | |
| W E I B L I C H | | | | | | | | | | | | | | | | | |
| LAND- UND FORSTWIRTSCHAFT, TIERHALTUNG UND FISCHEREI | | | | | | | | | | | | | | | | | |
| SELBSTÄNDIGE | 81 | / | / | 9 | 9 | / | / | 8 | / | / | / | 14 | 16 | 16 | 3,9 | 48,5 | |
| MITH. FAM.-ANGEH. | 559 | / | 9 | 105 | 74 | 19 | / | 53 | / | 7 | 63 | 47 | 72 | 102 | 24,7 | 44,3 | |
| ABHÄNGIGE | 83 | / | / | 13 | 8 | / | / | 30 | / | / | 6 | 6 | 6 | 5 | 3,2 | 38,6 | |
| ZUSAMMEN | 723 | 7 | 12 | 128 | 91 | 24 | / | 91 | / | 10 | 72 | 67 | 94 | 123 | 31,9 | 44,1 | |
| PRODUZIERENDES GEMERBE | | | | | | | | | | | | | | | | | |
| SELBSTÄNDIGE | 62 | / | / | 9 | 6 | / | / | 20 | / | / | / | 7 | 6 | / | 2,4 | 39,3 | |
| MITH. FAM.-ANGEH. | 86 | / | / | 33 | 10 | / | / | 11 | / | / | / | 7 | 8 | 7 | 2,8 | 35,0 | |
| ABHÄNGIGE | 2 745 | 83 | 27 | 286 | 289 | 81 | 30 | 1 786 | 7 | 49 | 39 | 36 | 22 | 11 | 96,0 | 35,0 | |
| ZUSAMMEN | 2 893 | 85 | 33 | 328 | 305 | 84 | 31 | 1 817 | 7 | 51 | 45 | 50 | 37 | 21 | 101,3 | 35,0 | |
| HANDEL UND VERKEHR | | | | | | | | | | | | | | | | | |
| SELBSTÄNDIGE | 156 | / | / | 13 | 10 | / | / | 29 | / | 7 | 10 | 28 | 35 | 14 | 7,2 | 46,1 | |
| MITH. FAM.-ANGEH. | 87 | / | / | 30 | 11 | / | / | 12 | / | / | 9 | 9 | 6 | 6 | 3,0 | 34,6 | |
| ABHÄNGIGE | 1 837 | 58 | 29 | 286 | 307 | 68 | 21 | 903 | / | 56 | 35 | 35 | 25 | 10 | 60,4 | 32,9 | |
| ZUSAMMEN | 2 079 | 61 | 34 | 328 | 328 | 74 | 23 | 944 | / | 63 | 49 | 72 | 69 | 30 | 70,6 | 33,9 | |
| SONSTIGE WIRTSCHAFTSBEREICHE (DIENSTLEISTUNGEN) | | | | | | | | | | | | | | | | | |
| SELBSTÄNDIGE | 210 | 6 | 10 | 29 | 15 | / | / | 36 | / | / | 11 | 25 | 34 | 33 | 9,3 | 44,2 | |
| MITH. FAM.-ANGEH. | 91 | / | 5 | 27 | 8 | / | / | 11 | / | / | / | 7 | 11 | 15 | 3,6 | 39,5 | |
| ABHÄNGIGE | 3 864 | 131 | 85 | 585 | 427 | 110 | 46 | 2 046 | 8 | 117 | 90 | 126 | 62 | 31 | 130,7 | 33,8 | |
| ZUSAMMEN | 4 165 | 139 | 100 | 641 | 450 | 116 | 49 | 2 093 | 8 | 123 | 103 | 157 | 108 | 79 | 143,6 | 34,5 | |
| ZUSAMMEN | | | | | | | | | | | | | | | | | |
| SELBSTÄNDIGE | 509 | 11 | 15 | 60 | 39 | 11 | 5 | 94 | / | 13 | 28 | 74 | 92 | 66 | 22,8 | 44,9 | |
| MITH. FAM.-ANGEH. | 823 | 8 | 22 | 195 | 103 | 23 | 5 | 87 | / | 10 | 72 | 69 | 100 | 129 | 34,2 | 41,5 | |
| ABHÄNGIGE | 8 529 | 273 | 142 | 1 170 | 1 031 | 264 | 97 | 4 765 | 19 | 224 | 168 | 204 | 115 | 57 | 290,4 | 34,0 | |
| ZUSAMMEN | 9 860 | 292 | 179 | 1 425 | 1 173 | 298 | 107 | 4 946 | 20 | 247 | 268 | 346 | 307 | 253 | 347,4 | 35,2 | |
| I N S G E S A M T | | | | | | | | | | | | | | | | | |
| LAND- UND FORSTWIRTSCHAFT, TIERHALTUNG UND FISCHEREI | | | | | | | | | | | | | | | | | |
| SELBSTÄNDIGE | 515 | / | / | 25 | 16 | / | / | 24 | / | / | 11 | 57 | 164 | 202 | 31,3 | 60,7 | |
| MITH. FAM.-ANGEH. | 652 | 5 | 12 | 124 | 85 | 21 | / | 60 | / | 8 | 69 | 55 | 89 | 120 | 28,9 | 44,3 | |
| ABHÄNGIGE | 274 | 6 | / | 17 | 11 | 12 | / | 125 | / | 20 | 20 | 23 | 22 | 16 | 11,5 | 42,0 | |
| ZUSAMMEN | 1 441 | 15 | 17 | 166 | 112 | 37 | 6 | 209 | / | 30 | 100 | 135 | 276 | 338 | 71,7 | 49,7 | |
| PRODUZIERENDES GEMERBE | | | | | | | | | | | | | | | | | |
| SELBSTÄNDIGE | 584 | 11 | / | 22 | 16 | / | / | 136 | / | 8 | 34 | 115 | 161 | 73 | 29,3 | 50,1 | |
| MITH. FAM.-ANGEH. | 94 | / | / | 36 | 10 | / | / | 12 | / | / | / | 8 | 9 | 7 | 3,1 | 32,9 | |
| ABHÄNGIGE | 11 194 | 325 | 48 | 324 | 334 | 213 | 55 | 8 161 | 34 | 384 | 496 | 511 | 262 | 49 | 434,7 | 38,8 | |
| ZUSAMMEN | 11 872 | 337 | 56 | 382 | 359 | 218 | 57 | 8 310 | 34 | 393 | 532 | 633 | 431 | 128 | 467,1 | 39,3 | |
| HANDEL UND VERKEHR | | | | | | | | | | | | | | | | | |
| SELBSTÄNDIGE | 564 | 10 | / | 22 | 16 | 7 | / | 87 | / | 13 | 27 | 112 | 177 | 86 | 29,3 | 52,0 | |
| MITH. FAM.-ANGEH. | 97 | / | / | 33 | 11 | / | / | 13 | / | / | / | 11 | 10 | 7 | 3,4 | 34,9 | |
| ABHÄNGIGE | 4 021 | 126 | 36 | 302 | 325 | 99 | 28 | 2 384 | 13 | 156 | 139 | 202 | 160 | 51 | 150,4 | 37,4 | |
| ZUSAMMEN | 4 682 | 138 | 43 | 357 | 352 | 108 | 31 | 2 485 | 13 | 170 | 171 | 324 | 347 | 143 | 183,1 | 39,1 | |
| SONSTIGE WIRTSCHAFTSBEREICHE (DIENSTLEISTUNGEN) | | | | | | | | | | | | | | | | | |
| SELBSTÄNDIGE | 676 | 15 | 15 | 46 | 27 | 10 | / | 101 | / | 15 | 33 | 107 | 172 | 130 | 34,4 | 50,9 | |
| MITH. FAM.-ANGEH. | 100 | / | 5 | 29 | 8 | / | / | 13 | / | / | / | 7 | 12 | 17 | 4,0 | 39,9 | |
| ABHÄNGIGE | 7 577 | 232 | 100 | 638 | 504 | 149 | 60 | 4 598 | 25 | 275 | 246 | 398 | 254 | 99 | 282,3 | 37,3 | |
| ZUSAMMEN | 8 352 | 250 | 120 | 713 | 539 | 160 | 65 | 4 711 | 26 | 290 | 281 | 512 | 438 | 247 | 320,7 | 38,4 | |
| I N S G E S A M T | | | | | | | | | | | | | | | | | |
| SELBSTÄNDIGE | 2 339 | 42 | 25 | 116 | 75 | 24 | 9 | 349 | / | 39 | 105 | 390 | 673 | 491 | 124,3 | 53,1 | |
| MITH. FAM.-ANGEH. | 943 | 10 | 25 | 222 | 114 | 26 | 6 | 99 | / | 11 | 79 | 81 | 121 | 151 | 39,4 | 41,8 | |
| ABHÄNGIGE | 23 066 | 689 | 185 | 1 280 | 1 173 | 472 | 145 | 15 268 | 72 | 834 | 901 | 1 134 | 698 | 214 | 879,0 | 38,1 | |
| INSGESAMT | 26 347 | 740 | 235 | 1 618 | 1 362 | 522 | 159 | 15 715 | 74 | 884 | 1 084 | 1 605 | 1 492 | 856 | 1 042,6 | 39,6 | |

1) BEI DER BERECHNUNG DER INSGESAMT GELEISTETEN ARBEITSTUNDEN WURDEN DIE FÄLLE OHNE ANGABE MIT DEM JEWEILIGEN DURCHSCHNITT EINGERECHNET.

16 Erwerbstätige im April 1979 nach Wirtschaftsbereichen, Stellung im Beruf und normalerweise je Woche geleisteten Arbeitsstunden

| STELLUNG IM BERUF | ERWERBSTÄTIGE INSGESAMT | DAVON MIT ... NORMALERWEISE GELEISTETEN ARBEITSSTUNDEN | | | | | | | | | | | | GELEISTETE ARBSTD. | |
|---|-------------------------|--|-------|-------|-------|-------|--------|----|-------|-------|-------|-------|-------------|--------------------|-----------|
| | | 1- 9 | 10-20 | 21-30 | 31-35 | 36-39 | 40 | 41 | 42-44 | 45-47 | 48-54 | 55-69 | 70 UND MEHR | INSGES. | JE PERSON |
| | | 1 000 | | | | | | | | | | | | MILL.1) | ANZAHL |
| M A E N N L I C H | | | | | | | | | | | | | | | |
| LAND- UND FORSTWIRTSCHAFT, TIERHALTUNG UND FISCHEREI | | | | | | | | | | | | | | | |
| SELBSTÄNDIGE | 434 | / | 15 | 7 | / | / | 19 | / | 8 | 44 | 150 | 184 | 27,5 | 63,3 | |
| MITH. FAM.-ANGEH. | 93 | / | 18 | 11 | / | / | 7 | / | 6 | 10 | 18 | 18 | 4,2 | 45,5 | |
| ABHÄNGIGE | 191 | / | / | / | / | / | 109 | / | 21 | 14 | 15 | 13 | 10 | 8,4 | 44,3 |
| ZUSAMMEN | 718 | / | 36 | 21 | 7 | / | 135 | / | 24 | 27 | 69 | 181 | 213 | 40,2 | 56,0 |
| PRODUZIERENDES GEWERBE | | | | | | | | | | | | | | | |
| SELBSTÄNDIGE | 522 | / | 13 | 9 | / | / | 153 | / | 8 | 31 | 104 | 137 | 63 | 26,6 | 51,0 |
| MITH. FAM.-ANGEH. | 8 | / | / | / | / | / | / | / | / | / | / | / | / | 0,3 | 32,3 |
| ABHÄNGIGE | 8 449 | 10 | 20 | 14 | 16 | 14 | 7 396 | 26 | 293 | 279 | 231 | 128 | 23 | 344,4 | 40,8 |
| ZUSAMMEN | 8 979 | 12 | 37 | 23 | 18 | 14 | 7 551 | 26 | 301 | 310 | 336 | 266 | 86 | 371,3 | 41,4 |
| HANDEL UND VERKEHR | | | | | | | | | | | | | | | |
| SELBSTÄNDIGE | 409 | / | 9 | 6 | / | / | 77 | / | 7 | 19 | 85 | 133 | 67 | 22,1 | 54,2 |
| MITH. FAM.-ANGEH. | 10 | / | / | / | / | / | / | / | / | / | / | / | / | 0,4 | 36,7 |
| ABHÄNGIGE | 2 184 | / | 13 | 11 | / | / | 1 735 | 10 | 103 | 76 | 107 | 90 | 29 | 91,2 | 41,8 |
| ZUSAMMEN | 2 603 | 7 | 25 | 17 | 6 | / | 1 814 | 10 | 110 | 96 | 193 | 223 | 97 | 113,7 | 43,7 |
| SONSTIGE WIRTSCHAFTSBEREICHE (DIENSTLEISTUNGEN) | | | | | | | | | | | | | | | |
| SELBSTÄNDIGE | 466 | / | 17 | 12 | 5 | / | 84 | / | 12 | 22 | 82 | 132 | 95 | 25,3 | 54,3 |
| MITH. FAM.-ANGEH. | 9 | / | / | / | / | / | / | / | / | / | / | / | / | 0,4 | 44,5 |
| ABHÄNGIGE | 3 713 | 13 | 49 | 76 | 12 | 10 | 2 887 | 17 | 157 | 122 | 190 | 133 | 48 | 153,0 | 41,2 |
| ZUSAMMEN | 4 187 | 17 | 68 | 87 | 18 | 12 | 2 972 | 18 | 169 | 144 | 273 | 266 | 144 | 178,7 | 42,7 |
| ZUSAMMEN | | | | | | | | | | | | | | | |
| SELBSTÄNDIGE | 1 830 | 10 | 54 | 33 | 12 | / | 334 | / | 29 | 80 | 315 | 552 | 409 | 101,5 | 55,5 |
| MITH. FAM.-ANGEH. | 120 | / | 27 | 12 | / | / | 12 | / | 6 | 13 | 20 | 21 | 21 | 5,3 | 43,8 |
| ABHÄNGIGE | 14 536 | 27 | 85 | 102 | 35 | 28 | 12 127 | 54 | 573 | 491 | 542 | 364 | 109 | 597,1 | 41,1 |
| ZUSAMMEN | 16 487 | 40 | 166 | 148 | 49 | 32 | 12 473 | 55 | 603 | 577 | 870 | 936 | 539 | 703,9 | 42,7 |
| W E I B L I C H | | | | | | | | | | | | | | | |
| LAND- UND FORSTWIRTSCHAFT, TIERHALTUNG UND FISCHEREI | | | | | | | | | | | | | | | |
| SELBSTÄNDIGE | 81 | / | 9 | 9 | / | / | 9 | / | / | 15 | 16 | 16 | 4,0 | 48,8 | |
| MITH. FAM.-ANGEH. | 559 | 8 | 104 | 76 | 19 | / | 58 | / | 8 | 64 | 49 | 71 | 100 | 24,9 | 44,5 |
| ABHÄNGIGE | 83 | / | 14 | 7 | / | / | 33 | / | / | / | 6 | 6 | 6 | 3,3 | 39,1 |
| ZUSAMMEN | 723 | 11 | 128 | 92 | 22 | / | 100 | / | 12 | 73 | 69 | 92 | 121 | 32,1 | 44,4 |
| PRODUZIERENDES GEWERBE | | | | | | | | | | | | | | | |
| SELBSTÄNDIGE | 62 | / | 9 | 6 | / | / | 23 | / | / | 8 | 6 | / | 2,5 | 39,9 | |
| MITH. FAM.-ANGEH. | 86 | / | 34 | 9 | / | / | 12 | / | / | 7 | 8 | 7 | 7 | 2,8 | 33,1 |
| ABHÄNGIGE | 2 745 | 23 | 286 | 287 | 56 | 27 | 1 941 | 7 | 43 | 24 | 24 | 17 | 10 | 99,4 | 36,2 |
| ZUSAMMEN | 2 893 | 29 | 329 | 302 | 59 | 28 | 1 975 | 7 | 45 | 30 | 38 | 31 | 20 | 104,7 | 36,2 |
| HANDEL UND VERKEHR | | | | | | | | | | | | | | | |
| SELBSTÄNDIGE | 156 | / | 13 | 10 | / | / | 33 | / | 6 | 11 | 27 | 33 | 13 | 7,2 | 46,1 |
| MITH. FAM.-ANGEH. | 87 | / | 30 | 11 | / | / | 14 | / | / | 8 | 9 | 6 | 6 | 3,0 | 35,0 |
| ABHÄNGIGE | 1 837 | 27 | 296 | 315 | 43 | 19 | 994 | 5 | 54 | 29 | 28 | 19 | 9 | 62,4 | 34,0 |
| ZUSAMMEN | 2 079 | 32 | 339 | 336 | 49 | 21 | 1 041 | 5 | 61 | 44 | 63 | 62 | 27 | 72,6 | 34,9 |
| SONSTIGE WIRTSCHAFTSBEREICHE (DIENSTLEISTUNGEN) | | | | | | | | | | | | | | | |
| SELBSTÄNDIGE | 210 | 9 | 31 | 15 | / | / | 43 | / | / | 11 | 24 | 34 | 33 | 9,5 | 45,3 |
| MITH. FAM.-ANGEH. | 91 | / | 28 | 8 | / | / | 11 | / | / | 7 | 11 | 15 | 15 | 3,7 | 40,2 |
| ABHÄNGIGE | 3 864 | 82 | 602 | 434 | 67 | 41 | 2 286 | 8 | 110 | 69 | 95 | 44 | 26 | 135,0 | 34,9 |
| ZUSAMMEN | 4 165 | 96 | 662 | 457 | 72 | 44 | 2 340 | 9 | 115 | 82 | 125 | 89 | 74 | 148,1 | 35,6 |
| ZUSAMMEN | | | | | | | | | | | | | | | |
| SELBSTÄNDIGE | 509 | 14 | 63 | 39 | 11 | / | 107 | / | 13 | 29 | 74 | 89 | 65 | 23,1 | 45,4 |
| MITH. FAM.-ANGEH. | 823 | 20 | 196 | 104 | 23 | 5 | 95 | / | 10 | 73 | 71 | 99 | 127 | 34,4 | 41,9 |
| ABHÄNGIGE | 8 529 | 133 | 1 199 | 1 043 | 169 | 87 | 5 254 | 21 | 210 | 127 | 151 | 85 | 50 | 300,0 | 35,2 |
| ZUSAMMEN | 9 860 | 167 | 1 457 | 1 187 | 203 | 97 | 5 456 | 22 | 233 | 229 | 295 | 273 | 242 | 357,6 | 36,3 |
| I N S G E S A M T | | | | | | | | | | | | | | | |
| LAND- UND FORSTWIRTSCHAFT, TIERHALTUNG UND FISCHEREI | | | | | | | | | | | | | | | |
| SELBSTÄNDIGE | 515 | / | 25 | 16 | / | / | 28 | / | / | 12 | 59 | 166 | 200 | 31,4 | 61,0 |
| MITH. FAM.-ANGEH. | 652 | 10 | 122 | 87 | 21 | / | 65 | / | 9 | 70 | 59 | 88 | 118 | 29,1 | 44,7 |
| ABHÄNGIGE | 274 | / | 17 | 9 | / | / | 143 | / | 24 | 18 | 20 | 19 | 16 | 11,7 | 42,7 |
| ZUSAMMEN | 1 441 | 15 | 163 | 113 | 29 | 5 | 236 | / | 36 | 99 | 137 | 273 | 333 | 72,3 | 50,2 |
| PRODUZIERENDES GEWERBE | | | | | | | | | | | | | | | |
| SELBSTÄNDIGE | 584 | / | 22 | 14 | / | / | 176 | / | 9 | 35 | 111 | 143 | 66 | 29,1 | 49,8 |
| MITH. FAM.-ANGEH. | 94 | / | 37 | 10 | / | / | 14 | / | / | 8 | 8 | 7 | 7 | 3,1 | 33,1 |
| ABHÄNGIGE | 11 194 | 33 | 307 | 301 | 73 | 41 | 9 336 | 33 | 335 | 303 | 255 | 145 | 33 | 443,9 | 39,7 |
| ZUSAMMEN | 11 872 | 41 | 366 | 325 | 78 | 42 | 9 526 | 34 | 345 | 340 | 374 | 296 | 106 | 476,0 | 40,1 |
| HANDEL UND VERKEHR | | | | | | | | | | | | | | | |
| SELBSTÄNDIGE | 564 | / | 22 | 16 | 7 | / | 110 | / | 14 | 30 | 112 | 166 | 80 | 29,3 | 51,9 |
| MITH. FAM.-ANGEH. | 97 | / | 33 | 11 | / | / | 16 | / | / | 10 | 10 | 6 | 6 | 3,4 | 35,1 |
| ABHÄNGIGE | 4 021 | 31 | 308 | 326 | 47 | 22 | 2 729 | 16 | 157 | 106 | 134 | 109 | 37 | 153,6 | 38,2 |
| ZUSAMMEN | 4 682 | 38 | 364 | 353 | 55 | 25 | 2 855 | 16 | 171 | 140 | 256 | 285 | 124 | 186,3 | 39,8 |
| SONSTIGE WIRTSCHAFTSBEREICHE (DIENSTLEISTUNGEN) | | | | | | | | | | | | | | | |
| SELBSTÄNDIGE | 676 | 13 | 48 | 26 | 9 | / | 126 | / | 16 | 32 | 107 | 166 | 128 | 34,8 | 51,5 |
| MITH. FAM.-ANGEH. | 100 | 5 | 31 | 8 | / | / | 13 | / | / | 8 | 13 | 16 | 14 | 4,1 | 40,6 |
| ABHÄNGIGE | 7 577 | 95 | 651 | 510 | 79 | 51 | 5 172 | 26 | 267 | 192 | 285 | 176 | 74 | 288,0 | 38,0 |
| ZUSAMMEN | 8 352 | 113 | 730 | 544 | 90 | 56 | 5 312 | 26 | 284 | 226 | 399 | 355 | 218 | 326,8 | 39,1 |
| I N S G E S A M T | | | | | | | | | | | | | | | |
| SELBSTÄNDIGE | 2 339 | 24 | 117 | 72 | 23 | 8 | 441 | / | 42 | 108 | 389 | 641 | 473 | 124,6 | 53,3 |
| MITH. FAM.-ANGEH. | 943 | 23 | 223 | 116 | 26 | 6 | 108 | / | 12 | 80 | 84 | 119 | 148 | 39,7 | 42,1 |
| ABHÄNGIGE | 23 066 | 160 | 1 283 | 1 146 | 203 | 115 | 17 380 | 76 | 783 | 618 | 693 | 449 | 160 | 897,2 | 38,9 |
| I N S G E S A M T | 26 347 | 207 | 1 623 | 1 334 | 252 | 128 | 17 929 | 77 | 836 | 806 | 1 166 | 1 209 | 761 | 1 061,5 | 40,3 |

1) BEI DER BERECHNUNG DER INSGESAMT GELEISTETEN ARBEITSSTUNDEN WURDEN DIE FÄLLE OHNE ANGABE MIT DEM JEWEILIGEN DURCHSCHNITT EINGERECHNET.

17 Erwerbstätige im April 1979 nach Wirtschaftsbereichen bzw. Stellung im Beruf, tatsächlich in der Berichtswoche vom 23. bis 29. April 1979 geleisteten Arbeitsstunden und Gründen für Mehr- bzw. Minderarbeit in der Berichtswoche

1000

| TATSÄCHLICH GELEISTETE ARBEITSSTUNDEN | ERWERBS- TÄTIGE INS GESAMT | DAVON LAGEN DIE IN DER BERICHTSWOCHE TATSÄCHLICH GELEISTETEN ARBEITSSTUNDEN | | | | | | |
|---|----------------------------------|---|---|--|--|--|--|--|
| | | GLEICH MIT DEN NOR- MALERWEISE GELEISTETEN ARBEITS- STUNDEN | NIEDRIGER ALS DIE NOR- MALERWEISE GELEISTETEN ARBEITS- STUNDEN | DAVON WEGEN | | | HOEHER ALS DIE NOR- MALERWEISE GELEISTETEN ARBEITS- STUNDEN | DARUNTER WEGEN UEBER- STUNDEN |
| | | | | KRANKHEIT, KUR, HEIL- STÄTTEN- BEHANDLUNG, URLAUB, DIENSTBE- FREIUNG | ARBEITS- STUNDEN ZU ANDEREN TERMINEN GELEISTET | SONST. GRUEN- DE (EINSCHL. KURZARBEIT UND OHNE ANGABE) | | |
| M A E N N L I C H | | | | | | | | |
| LAND- UND FORSTWIRTSCHAFT, TIERHALTUNG UND FISCHEREI | | | | | | | | |
| 0 | 9 | / | 9 | / | / | / | / | / |
| 1 - 9 | / | / | / | / | / | / | / | / |
| 10 - 20 | 38 | 33 | 33 | / | / | / | / | / |
| 21 - 30 | 21 | 18 | 18 | / | / | / | / | / |
| 31 - 39 | 14 | 8 | 6 | / | / | / | / | / |
| 40 - 44 | 139 | 132 | 5 | / | / | / | / | / |
| 45 UND MEHR | 492 | 434 | 16 | / | / | 14 | 42 | 14 |
| ZUSAMMEN | 718 | 629 | 44 | 14 | / | 28 | 45 | 14 |
| PRODUZIERENDES GEWERBE | | | | | | | | |
| 0 | 252 | / | 252 | 233 | / | 18 | / | / |
| 1 - 9 | 22 | 10 | 13 | 6 | / | 6 | / | / |
| 10 - 20 | 54 | 33 | 21 | 12 | / | 9 | / | / |
| 21 - 30 | 55 | 21 | 33 | 17 | / | 14 | / | / |
| 31 - 39 | 161 | 39 | 122 | 91 | 5 | 25 | / | / |
| 40 - 44 | 6 863 | 6 743 | 21 | / | / | 15 | 99 | 68 |
| 45 UND MEHR | 1 572 | 844 | 21 | / | / | 18 | 707 | 510 |
| ZUSAMMEN | 8 979 | 7 689 | 483 | 363 | 15 | 105 | 807 | 578 |
| HANDEL UND VERKEHR | | | | | | | | |
| 0 | 77 | / | 77 | 70 | / | 6 | / | / |
| 1 - 9 | 9 | 5 | / | / | / | / | / | / |
| 10 - 20 | 29 | 21 | 7 | / | / | / | / | / |
| 21 - 30 | 24 | 16 | 8 | 5 | / | / | / | / |
| 31 - 39 | 42 | 10 | 32 | 23 | / | 5 | / | / |
| 40 - 44 | 1 656 | 1 629 | 6 | / | / | / | 21 | 13 |
| 45 UND MEHR | 766 | 525 | 11 | / | / | 9 | 230 | 144 |
| ZUSAMMEN | 2 603 | 2 206 | 145 | 107 | 9 | 29 | 252 | 157 |
| SONSTIGE WIRTSCHAFTSBEREICHE (DIENSTLEISTUNGEN) | | | | | | | | |
| 0 | 111 | / | 111 | 98 | / | 11 | / | / |
| 1 - 9 | 20 | 14 | 6 | / | / | / | / | / |
| 10 - 20 | 72 | 58 | 13 | 6 | / | 5 | / | / |
| 21 - 30 | 90 | 71 | 16 | 8 | / | 7 | / | / |
| 31 - 39 | 60 | 26 | 31 | 20 | / | 8 | / | / |
| 40 - 44 | 2 803 | 2 755 | 13 | / | / | 8 | 35 | 17 |
| 45 UND MEHR | 1 032 | 701 | 17 | / | / | 13 | 314 | 154 |
| ZUSAMMEN | 4 187 | 3 625 | 207 | 139 | 12 | 56 | 356 | 173 |
| SELBSTÄNDIGE | | | | | | | | |
| 0 | 31 | / | 31 | 25 | / | 6 | / | / |
| 1 - 9 | 10 | 7 | / | / | / | / | / | / |
| 10 - 20 | 56 | 46 | 9 | / | / | 6 | / | / |
| 21 - 30 | 36 | 28 | 7 | / | / | / | / | / |
| 31 - 39 | 17 | 12 | / | / | / | / | / | / |
| 40 - 44 | 282 | 266 | 12 | / | / | 9 | / | / |
| 45 UND MEHR | 1 399 | 1 194 | 35 | / | / | 30 | 170 | 62 |
| ZUSAMMEN | 1 830 | 1 553 | 100 | 36 | 6 | 59 | 177 | 64 |
| MITHELFFENDE FAMILIENANGEHÖRIGE | | | | | | | | |
| 0 | / | / | / | / | / | / | / | / |
| 1 - 9 | / | / | / | / | / | / | / | / |
| 10 - 20 | 27 | 24 | / | / | / | / | / | / |
| 21 - 30 | 12 | 11 | / | / | / | / | / | / |
| 31 - 39 | / | / | / | / | / | / | / | / |
| 40 - 44 | 13 | 12 | / | / | / | / | / | / |
| 45 UND MEHR | 60 | 57 | / | / | / | / | / | / |
| ZUSAMMEN | 120 | 109 | 6 | / | / | / | / | / |
| BEAMTETE | | | | | | | | |
| 0 | 56 | / | 56 | 51 | / | / | / | / |
| 1 - 9 | / | / | / | / | / | / | / | / |
| 10 - 20 | 10 | / | 5 | / | / | / | / | / |
| 21 - 30 | 41 | 34 | 7 | / | / | / | / | / |
| 31 - 39 | 19 | 7 | 11 | / | / | / | / | / |
| 40 - 44 | 1 441 | 1 420 | 5 | / | / | / | 17 | 8 |
| 45 UND MEHR | 302 | 179 | 5 | / | / | / | 118 | 51 |
| ZUSAMMEN | 1 873 | 1 646 | 91 | 66 | 6 | 19 | 136 | 59 |
| ANGESTELLTE 1) | | | | | | | | |
| 0 | 120 | / | 120 | 110 | / | 8 | / | / |
| 1 - 9 | 18 | 10 | 7 | / | / | / | / | / |
| 10 - 20 | 52 | 41 | 11 | 6 | / | / | / | / |
| 21 - 30 | 46 | 28 | 16 | 10 | / | 5 | / | / |
| 31 - 39 | 67 | 18 | 48 | 36 | / | 10 | / | / |
| 40 - 44 | 3 354 | 3 287 | 11 | / | / | 6 | 55 | 31 |
| 45 UND MEHR | 993 | 512 | 15 | / | / | 12 | 466 | 273 |
| ZUSAMMEN | 4 649 | 3 897 | 228 | 168 | 11 | 48 | 525 | 305 |

1) EINSCHL. AUSZUBILDENDE IN AMERKANNTEN KAUFMAENNISCHEN UND TECHNISCHEN AUSBILDUNGSBERUFEN.

17 Erwerbstätige im April 1979 nach Wirtschaftsbereichen bzw. Stellung im Beruf, tatsächlich in der Berichtswoche vom 24. bis 29. April 1979 geleisteten Arbeitsstunden und Gründen für Mehr- bzw. Minderarbeit in der Berichtswoche
1000

| TATSÄCHLICH GELEISTETE ARBEITSSTUNDEN | ERWERBS- TÄTIGE INSGESAMT | DAVON LAGEN DIE IN DER BERICHTSWOCHE TATSÄCHLICH GELEISTETEN ARBEITSSTUNDEN | | | | | | |
|--|---------------------------------|---|---|--|--|--|--|--|
| | | GLEICH MIT DEN NOR- MALERWEISE GELEISTETEN ARBEITS- STUNDEN | NIEDRIGER ALS DIE NOR- MALERWEISE GELEISTETEN ARBEITS- STUNDEN | DAVON WEGEN | | | HOEHER ALS DIE NOR- MALERWEISE GELEISTETEN ARBEITS- STUNDEN | DARUNTER WEGEN UEBER- STUNDEN |
| | | | | KRANKHEIT, KUR, HEIL- STÄTTEN- BEHANDLUNG, URLAUB, DIENSTBE- FREIUNG | ARBEITS- STUNDEN ZU ANDEREN TERMINEN GELEISTET | SONST. GRUEN- DE (EINSCHL. KURZARBEIT UND OHNE ANGABE) | | |
| M A E N N L I C H | | | | | | | | |
| ARBEITER 1) | | | | | | | | |
| 0 | 240 | / | 240 | 222 | / | 17 | / | / |
| 1 - 9 | 21 | 10 | 11 | 6 | / | 6 | / | / |
| 10 - 20 | 49 | 30 | 18 | 9 | / | 8 | / | / |
| 21 - 30 | 54 | 25 | 29 | 16 | / | 11 | / | / |
| 31 - 39 | 170 | 43 | 126 | 96 | 6 | 24 | / | / |
| 40 - 44 | 6 370 | 6 273 | 18 | / | / | 12 | 80 | 58 |
| 45 UND MEHR | 1 109 | 562 | 11 | / | / | 8 | 536 | 434 |
| ZUSAMMEN | 8 014 | 6 944 | 453 | 352 | 15 | 86 | 618 | 492 |
| ZUSAMMEN | | | | | | | | |
| 0 | 449 | / | 449 | 409 | / | 36 | / | / |
| 1 - 9 | 56 | 33 | 23 | 11 | / | 12 | / | / |
| 10 - 20 | 193 | 145 | 46 | 22 | / | 21 | / | / |
| 21 - 30 | 189 | 126 | 58 | 30 | / | 24 | / | / |
| 31 - 39 | 277 | 83 | 191 | 138 | 13 | 40 | / | / |
| 40 - 44 | 11 460 | 11 258 | 46 | 9 | 7 | 31 | 157 | 98 |
| 45 UND MEHR | 3 863 | 2 504 | 66 | / | 7 | 54 | 1 293 | 820 |
| ZUSAMMEN | 16 487 | 14 149 | 878 | 623 | 38 | 217 | 1 460 | 922 |
| W E I B L I C H | | | | | | | | |
| LAND- UND FORSTWIRTSCHAFT, TIERHALTUNG UND FISCHEREI | | | | | | | | |
| 0 | 7 | / | 7 | / | / | / | / | / |
| 1 - 9 | 12 | / | 11 | / | / | / | / | / |
| 10 - 20 | 128 | 116 | 11 | / | / | 9 | / | / |
| 21 - 30 | 91 | 83 | 6 | / | / | 5 | / | / |
| 31 - 39 | 28 | 24 | / | / | / | / | / | / |
| 40 - 44 | 102 | 97 | / | / | / | / | / | / |
| 45 UND MEHR | 356 | 329 | 7 | / | / | 6 | 21 | / |
| ZUSAMMEN | 723 | 656 | 41 | 7 | / | 29 | 27 | / |
| PRODUZIERENDES GEWERBE | | | | | | | | |
| 0 | 85 | / | 85 | 68 | / | 16 | / | / |
| 1 - 9 | 33 | 26 | 7 | / | / | / | / | / |
| 10 - 20 | 328 | 307 | 19 | / | / | 13 | / | / |
| 21 - 30 | 305 | 281 | 17 | / | / | 12 | 7 | / |
| 31 - 39 | 115 | 84 | 29 | 20 | / | 8 | / | 9 |
| 40 - 44 | 1 275 | 1 856 | / | / | / | / | 16 | 9 |
| 45 UND MEHR | 153 | 108 | / | / | / | / | 43 | 25 |
| ZUSAMMEN | 2 893 | 2 662 | 160 | 100 | / | 57 | 71 | 40 |
| HANDEL UND VERKEHR | | | | | | | | |
| 0 | 61 | / | 61 | 47 | / | 11 | / | / |
| 1 - 9 | 34 | 28 | / | / | / | / | / | / |
| 10 - 20 | 328 | 313 | 13 | / | / | 8 | / | / |
| 21 - 30 | 328 | 309 | 11 | / | / | 6 | 9 | / |
| 31 - 39 | 97 | 66 | 27 | 21 | / | / | / | / |
| 40 - 44 | 1 012 | 997 | / | / | / | / | 12 | 6 |
| 45 UND MEHR | 219 | 178 | / | / | / | / | 39 | 22 |
| ZUSAMMEN | 2 079 | 1 891 | 121 | 78 | 7 | 36 | 67 | 36 |
| SONSTIGE WIRTSCHAFTSBEREICHE (DIENSTLEISTUNGEN) | | | | | | | | |
| 0 | 139 | / | 139 | 105 | 6 | 29 | / | / |
| 1 - 9 | 100 | 85 | 13 | / | / | 8 | / | / |
| 10 - 20 | 641 | 609 | 27 | 9 | / | 17 | 5 | / |
| 21 - 30 | 450 | 418 | 18 | 6 | / | 10 | 14 | 6 |
| 31 - 39 | 165 | 111 | 48 | 37 | / | 9 | 5 | / |
| 40 - 44 | 2 224 | 2 187 | 5 | / | / | / | 32 | 15 |
| 45 UND MEHR | 446 | 327 | 6 | / | / | / | 114 | 57 |
| ZUSAMMEN | 4 165 | 3 736 | 257 | 161 | 15 | 81 | 172 | 81 |
| SELBSTAENDIGE | | | | | | | | |
| 0 | 11 | / | 11 | 7 | / | / | / | / |
| 1 - 9 | 15 | 12 | / | / | / | / | / | / |
| 10 - 20 | 60 | 54 | / | / | / | / | / | / |
| 21 - 30 | 39 | 34 | / | / | / | / | / | / |
| 31 - 39 | 16 | 14 | / | / | / | / | / | / |
| 40 - 44 | 107 | 102 | / | / | / | / | / | / |
| 45 UND MEHR | 260 | 233 | / | / | / | / | 23 | 8 |
| ZUSAMMEN | 509 | 450 | 31 | 9 | / | 21 | 28 | 10 |
| MITHELLENDE FAMILIENANGEHOERIGE | | | | | | | | |
| 0 | 8 | / | 8 | / | / | / | / | / |
| 1 - 9 | 22 | 17 | / | / | / | / | / | / |
| 10 - 20 | 195 | 180 | 13 | / | / | 11 | / | / |
| 21 - 30 | 103 | 95 | 5 | / | / | / | / | / |
| 31 - 39 | 28 | 25 | / | / | / | / | / | / |
| 40 - 44 | 97 | 92 | / | / | / | / | / | / |
| 45 UND MEHR | 371 | 345 | 6 | / | / | 6 | 19 | / |
| ZUSAMMEN | 823 | 754 | 42 | 6 | / | 31 | 27 | 5 |

1) EINSCHL. AUSZUBILDENDE IN ANERKANNTEN GEWERBLICHEN AUSBILDUNGSBERUFEN.

17 Erwerbstätige im April 1979 nach Wirtschaftsbereichen bzw. Stellung im Beruf, tatsächlich in der Berichtswoche vom 24. bis 29. April 1979 geleisteten Arbeitsstunden und Gründen für Mehr- bzw. Minderarbeit in der Berichtswoche
1000

| TATSÄCHLICH GELEISTETE ARBEITSSTUNDEN | ERWERBS- TÄTIGE INSGESAMT | DAVON LAGEN DIE IN DER BERICHTSWOCHE TATSÄCHLICH GELEISTETEN ARBEITSSTUNDEN | | | | | | |
|--|---------------------------------|---|---|---|--|--|---|--|
| | | GLEICH MIT DEN NOR- MALERWEISE GELEISTETEN ARBEITS- STUNDEN | NIEDRIGER ALS DIE NOR- MALERWEISE GELEISTETEN ARBEITS- STUNDEN | DAVON WEGEN | | | HOHER ALS DIE NOR- MALERWEISE GELEISTETEN ARBEITS- STUNDEN | DARUNTER WEGEN UEBER- STUNDEN |
| | | | | KRANKHEIT, KUR, HEIL- STAETTEN- BEHANDLUNG, URLAUB, DIENSTBE- FREIUNG | ARBEITS- STUNDEN ZU ANDEREN TERMINEN GELEISTET | SONST. GRUEN- DE (EINSCHL. KURZARBEIT UND OHNE ANGARE) | | |
| WEIBLICH | | | | | | | | |
| BEAMTE | | | | | | | | |
| 0 | 18 | / | 18 | 13 | / | / | / | / |
| 1 - 9 | / | / | / | / | / | / | / | / |
| 10 - 20 | 37 | 32 | / | / | / | / | / | / |
| 21 - 30 | 53 | 49 | / | / | / | / | / | / |
| 31 - 39 | 11 | 8 | / | / | / | / | / | / |
| 40 - 44 | 203 | 197 | / | / | / | / | / | / |
| 45 UND MEHR | 68 | 47 | / | / | / | / | 20 | 7 |
| ZUSAMMEN | 392 | 334 | 29 | 18 | / | 9 | 29 | 9 |
| ANGESTELLTE 1) | | | | | | | | |
| 0 | 154 | / | 154 | 120 | 6 | 28 | / | / |
| 1 - 9 | 61 | 50 | 11 | / | / | 5 | / | / |
| 10 - 20 | 631 | 600 | 27 | 10 | / | 15 | / | / |
| 21 - 30 | 560 | 519 | 23 | 9 | / | 11 | 18 | 9 |
| 31 - 39 | 206 | 127 | 72 | 56 | / | 13 | 7 | / |
| 40 - 44 | 3 068 | 3 025 | / | / | / | / | 39 | 20 |
| 45 UND MEHR | 337 | 213 | / | / | / | / | 121 | 68 |
| ZUSAMMEN | 5 017 | 4 534 | 294 | 199 | 16 | 78 | 189 | 103 |
| ARBEITER 2) | | | | | | | | |
| 0 | 101 | / | 101 | 79 | / | 18 | / | / |
| 1 - 9 | 78 | 68 | 9 | / | / | 6 | / | / |
| 10 - 20 | 503 | 477 | 21 | 5 | / | 15 | / | / |
| 21 - 30 | 418 | 393 | 17 | / | / | 12 | 8 | / |
| 31 - 39 | 144 | 110 | 31 | 23 | / | 8 | / | / |
| 40 - 44 | 1 737 | 1 722 | / | / | / | / | 14 | 8 |
| 45 UND MEHR | 139 | 104 | / | / | / | / | 33 | 20 |
| ZUSAMMEN | 3 120 | 2 873 | 184 | 114 | 7 | 63 | 63 | 35 |
| ZUSAMMEN | | | | | | | | |
| 0 | 292 | / | 292 | 224 | 10 | 58 | / | / |
| 1 - 9 | 179 | 148 | 28 | 8 | / | 17 | / | / |
| 10 - 20 | 1 425 | 1 344 | 70 | 18 | 5 | 47 | 12 | / |
| 21 - 30 | 1 173 | 1 090 | 52 | 15 | / | 33 | 32 | 15 |
| 31 - 39 | 405 | 285 | 108 | 80 | / | 24 | 12 | 6 |
| 40 - 44 | 5 212 | 5 137 | 13 | / | / | 10 | 62 | 30 |
| 45 UND MEHR | 1 174 | 942 | 16 | / | / | 13 | 217 | 107 |
| ZUSAMMEN | 9 860 | 8 945 | 579 | 346 | 30 | 202 | 337 | 161 |
| INSGESAMT | | | | | | | | |
| LAND- UND FORSTWIRTSCHAFT, TIERHALTUNG UND FISCHEREI | | | | | | | | |
| 0 | 15 | / | 15 | 11 | / | / | / | / |
| 1 - 9 | 17 | 12 | / | / | / | / | / | / |
| 10 - 20 | 166 | 149 | 16 | / | / | 13 | / | / |
| 21 - 30 | 112 | 101 | 8 | / | / | 7 | / | / |
| 31 - 39 | 42 | 32 | 10 | 6 | / | / | / | / |
| 40 - 44 | 241 | 229 | 9 | / | / | 7 | / | / |
| 45 UND MEHR | 849 | 763 | 23 | / | / | 20 | 63 | 17 |
| ZUSAMMEN | 1 441 | 1 285 | 85 | 21 | 7 | 56 | 71 | 18 |
| PRODUZIERENDES GEWERBE | | | | | | | | |
| 0 | 337 | / | 337 | 301 | / | 34 | / | / |
| 1 - 9 | 56 | 36 | 19 | 8 | / | 10 | / | / |
| 10 - 20 | 382 | 339 | 40 | 16 | / | 21 | / | / |
| 21 - 30 | 359 | 302 | 50 | 22 | / | 26 | 8 | / |
| 31 - 39 | 276 | 123 | 151 | 111 | 6 | 34 | / | / |
| 40 - 44 | 8 738 | 8 599 | 24 | / | / | 17 | 115 | 77 |
| 45 UND MEHR | 1 725 | 953 | 23 | / | / | 19 | 749 | 535 |
| ZUSAMMEN | 11 872 | 10 351 | 643 | 463 | 19 | 161 | 878 | 618 |
| HANDEL UND VERKEHR | | | | | | | | |
| 0 | 138 | / | 138 | 117 | / | 17 | / | / |
| 1 - 9 | 43 | 34 | 9 | / | / | / | / | / |
| 10 - 20 | 357 | 334 | 20 | 7 | / | 12 | / | / |
| 21 - 30 | 352 | 324 | 18 | 9 | / | 8 | 9 | / |
| 31 - 39 | 139 | 76 | 59 | 44 | / | 10 | / | / |
| 40 - 44 | 2 667 | 2 626 | 9 | / | / | / | 33 | 19 |
| 45 UND MEHR | 985 | 703 | 13 | / | / | 10 | 269 | 165 |
| ZUSAMMEN | 4 682 | 4 097 | 265 | 185 | 16 | 65 | 320 | 193 |
| SONSTIGE WIRTSCHAFTSBEREICHE (DIENSTLEISTUNGEN) | | | | | | | | |
| 0 | 250 | / | 250 | 203 | 7 | 40 | / | / |
| 1 - 9 | 120 | 99 | 19 | 6 | / | 12 | / | / |
| 10 - 20 | 713 | 667 | 40 | 15 | / | 22 | 7 | / |
| 21 - 30 | 539 | 489 | 34 | 14 | / | 16 | 17 | 8 |
| 31 - 39 | 224 | 137 | 80 | 57 | 6 | 17 | 8 | / |
| 40 - 44 | 5 027 | 4 941 | 18 | / | / | 12 | 68 | 32 |
| 45 UND MEHR | 1 478 | 1 028 | 23 | / | / | 18 | 428 | 210 |
| ZUSAMMEN | 8 352 | 7 361 | 463 | 300 | 27 | 136 | 528 | 254 |

1) EINSCHL. AUSZUBILDENDE IN ANERKANNTEN KAUFMAENNISCHEN UND TECHNISCHEN AUSBILDUNGSBERUFEN.- 2) EINSCHL. AUSZUBILDENDE IN ANERKANNTEN GEWERBLICHEN AUSBILDUNGSBERUFEN.

17 Erwerbstätige im April 1979 nach Wirtschaftsbereichen bzw. Stellung im Beruf, tatsächlich in der Berichtswoche vom 24. bis 29. April 1979 geleisteten Arbeitsstunden und Gründen für Mehr- bzw. Minderarbeit in der Berichtswoche
1000

| TATSÄCHLICH GELEISTETE ARBEITSSTUNDEN | ERWERBS- TÄETIGE INSGESAMT | DAVON LAGEN DIE IN DER BERICHTSWOCHE TATSÄCHLICH GELEISTETEN ARBEITSSTUNDEN | | | | | | |
|---|----------------------------------|---|---|--|--|--|--|--|
| | | GLEICH MIT DEN NOR- MALERWEISE GELEISTETEN ARBEITS- STUNDEN | NIEDRIGER ALS DIE NOR- MALERWEISE GELEISTETEN ARBEITS- STUNDEN | DAVON WEGEN | | | HOEHER ALS DIE NOR- MALERWEISE GELEISTETEN ARBEITS- STUNDEN | DARUNTER WEGEN UEBER- STUNDEN |
| | | | | KRANKHEIT, KUR, HEIL- STÄTTEN- BEHANDLUNG, URLAUB, DIENSTBE- FREIUNG | ARBEITS- STUNDEN ZU ANDEREN TERMINEN GELEISTET | SONST. GRUEN- DE (EINSCHL. KURZARBEIT UND OHNE ANGARE) | | |
| I N S G E S A M T | | | | | | | | |
| SELBSTAENDIGE | | | | | | | | |
| 0 | 42 | / | 42 | 31 | / | 10 | / | / |
| 1 - 9 | 25 | 19 | 6 | / | / | / | / | / |
| 10 - 20 | 116 | 100 | 14 | / | / | 9 | / | / |
| 21 - 30 | 75 | 62 | 11 | / | / | 9 | / | / |
| 31 - 39 | 33 | 26 | 6 | / | / | 8 | / | / |
| 40 - 44 | 389 | 368 | 15 | / | / | 11 | / | / |
| 45 UND MEHR | 1 659 | 1 427 | 38 | / | / | 33 | 193 | 70 |
| ZUSAMMEN | 2 339 | 2 002 | 132 | 44 | 8 | 79 | 205 | 74 |
| MITHILFENDE FAMILIENANGEHOERIGE | | | | | | | | |
| 0 | 10 | / | 10 | 5 | / | / | / | / |
| 1 - 9 | 25 | 20 | / | / | / | / | / | / |
| 10 - 20 | 222 | 204 | 16 | / | / | 13 | / | / |
| 21 - 30 | 114 | 106 | 6 | / | / | 5 | / | / |
| 31 - 39 | 32 | 29 | / | / | / | / | / | / |
| 40 - 44 | 110 | 104 | / | / | / | / | / | / |
| 45 UND MEHR | 431 | 402 | 7 | / | / | 6 | 22 | / |
| ZUSAMMEN | 943 | 863 | 48 | 8 | / | 36 | 32 | 6 |
| BEAMTE | | | | | | | | |
| 0 | 74 | / | 74 | 64 | / | 9 | / | / |
| 1 - 9 | 7 | / | / | / | / | / | / | / |
| 10 - 20 | 46 | 37 | 9 | 6 | / | / | / | / |
| 21 - 30 | 95 | 83 | 9 | / | / | / | / | / |
| 31 - 39 | 30 | 15 | 13 | 5 | / | / | / | / |
| 40 - 44 | 1 644 | 1 616 | 6 | / | / | / | 21 | 9 |
| 45 UND MEHR | 369 | 226 | 6 | / | / | / | 138 | 58 |
| ZUSAMMEN | 2 265 | 1 980 | 120 | 84 | 7 | 29 | 166 | 68 |
| ANGESTELLTE 1) | | | | | | | | |
| 0 | 274 | / | 274 | 230 | 8 | 36 | / | / |
| 1 - 9 | 79 | 60 | 18 | 7 | / | 9 | / | / |
| 10 - 20 | 683 | 641 | 37 | 15 | / | 19 | / | / |
| 21 - 30 | 606 | 547 | 39 | 19 | / | 16 | 20 | 10 |
| 31 - 39 | 273 | 145 | 120 | 92 | 6 | 22 | 8 | / |
| 40 - 44 | 6 422 | 6 313 | 15 | / | / | 9 | 94 | 50 |
| 45 UND MEHR | 1 330 | 725 | 18 | / | / | 14 | 587 | 341 |
| ZUSAMMEN | 9 666 | 8 431 | 521 | 368 | 27 | 126 | 714 | 408 |
| ARBEITER 2) | | | | | | | | |
| 0 | 341 | / | 341 | 301 | / | 35 | / | / |
| 1 - 9 | 99 | 78 | 20 | 8 | / | 12 | / | / |
| 10 - 20 | 551 | 507 | 40 | 14 | / | 24 | 5 | / |
| 21 - 30 | 473 | 419 | 46 | 20 | / | 24 | 9 | / |
| 31 - 39 | 314 | 153 | 158 | 119 | 8 | 31 | / | / |
| 40 - 44 | 8 108 | 7 995 | 20 | / | / | 14 | 94 | 66 |
| 45 UND MEHR | 1 248 | 666 | 13 | / | / | 10 | 569 | 454 |
| ZUSAMMEN | 11 134 | 9 817 | 636 | 466 | 22 | 149 | 681 | 527 |
| INSGESAMT | | | | | | | | |
| 0 | 740 | / | 740 | 632 | 15 | 94 | / | / |
| 1 - 9 | 235 | 181 | 51 | 18 | / | 29 | / | / |
| 10 - 20 | 1 618 | 1 488 | 116 | 40 | 8 | 68 | 15 | / |
| 21 - 30 | 1 362 | 1 216 | 110 | 45 | 8 | 57 | 36 | 16 |
| 31 - 39 | 681 | 368 | 299 | 218 | 18 | 64 | 15 | 7 |
| 40 - 44 | 16 673 | 16 395 | 59 | 11 | 8 | 41 | 219 | 128 |
| 45 UND MEHR | 5 037 | 3 446 | 81 | 6 | 9 | 67 | 1 510 | 927 |
| INSGESAMT | 26 347 | 23 094 | 1 456 | 969 | 68 | 419 | 1 797 | 1 083 |

1) EINSCHL. AUSZUBILDENDE IN ANERKANNTEN KAUFMAENNISCHEN UND TECHNISCHEN AUSBILDUNGSBERUFEN.- 2) EINSCHL. AUSZUBILDENDE IN ANERKANNTEN GEWERBLICHEN AUSBILDUNGSBERUFEN.

18 Erwerbstätige im April 1979 nach tatsächlich in der Berichtswoche vom 23. bis 29. April 1979 geleisteten Arbeitsstunden und Gründen für Mehr- bzw. Minderarbeit in der Berichtswoche 1000

| TATSÄCHLICH GELEISTETE ARBEITSSTUNDEN | ERWERBS- TÄTIGE INSGESAMT | DAVON LAGEN DIE IN DER BERICHTSWOCHE TATSÄCHLICH GELEISTETEN ARBEITSSTUNDEN | | | | | | |
|---|---------------------------------|---|---|--|--|--|--|--|
| | | GLEICH MIT DEN NOR- MALERWEISE GELEISTETEN ARBEITS- STUNDEN | NIEDRIGER ALS DIE NOR- MALERWEISE GELEISTETEN ARBEITS- STUNDEN | DAVON WEGEN | | | HOEHER ALS DIE NOR- MALERWEISE GELEISTETEN ARBEITS- STUNDEN | DARUNTER WEGEN UEBER- STUNDEN |
| | | | | KRANKHEIT, KUR, HEIL- STÄTTEN- BEHANDLUNG, URLAUB, DIENSTBE- FREIUNG | ARBEITS- STUNDEN ZU ANDEREN TERMINEN GELEISTET | SONST. GRUEN- DE (EINSCHL. KURZARBEIT UND OHNE ANGABE) | | |

M A E N N L I C H

| | | | | | | | | |
|-------------|--------|--------|-----|-----|----|-----|-------|-----|
| 0 | 449 | / | 449 | 409 | / | 36 | / | / |
| 1 - 9 | 56 | 33 | 23 | 11 | / | 12 | / | / |
| 10 - 20 | 193 | 145 | 46 | 22 | / | 21 | / | / |
| 21 - 30 | 189 | 126 | 58 | 30 | / | 24 | / | / |
| 31 - 39 | 277 | 83 | 191 | 138 | 13 | 40 | / | / |
| 40 - 44 | 11 460 | 11 258 | 46 | 9 | 7 | 31 | 157 | 98 |
| 45 UND MEHR | 3 863 | 2 504 | 66 | / | 7 | 54 | 1 293 | 820 |
| ZUSAMMEN | 16 487 | 14 149 | 878 | 623 | 38 | 217 | 1 460 | 922 |

W E I B L I C H

LEDIG

| | | | | | | | | |
|-------------|-------|-------|-----|-----|---|----|-----|----|
| 0 | 68 | / | 68 | 58 | / | 10 | / | / |
| 1 - 9 | 14 | 8 | 5 | / | / | / | / | / |
| 10 - 20 | 67 | 59 | 7 | / | / | / | / | / |
| 21 - 30 | 80 | 63 | 14 | 7 | / | 6 | / | / |
| 31 - 39 | 131 | 50 | 80 | 68 | / | 10 | / | / |
| 40 - 44 | 2 315 | 2 289 | / | / | / | / | 22 | 12 |
| 45 UND MEHR | 263 | 179 | / | / | / | / | 80 | 45 |
| ZUSAMMEN | 2 938 | 2 649 | 182 | 139 | 6 | 37 | 106 | 58 |

VERHEIRATET

| | | | | | | | | |
|-------------|-------|-------|-----|-----|----|-----|-----|----|
| 0 | 181 | / | 181 | 128 | 9 | 45 | / | / |
| 1 - 9 | 149 | 127 | 20 | / | / | 13 | / | / |
| 10 - 20 | 1 230 | 1 165 | 55 | 12 | / | 39 | 10 | / |
| 21 - 30 | 971 | 912 | 32 | 6 | / | 24 | 26 | 12 |
| 31 - 39 | 230 | 196 | 24 | 10 | / | 12 | 10 | 5 |
| 40 - 44 | 2 347 | 2 306 | 8 | / | / | 6 | 33 | 14 |
| 45 UND MEHR | 778 | 659 | 11 | / | / | 9 | 108 | 47 |
| ZUSAMMEN | 5 885 | 5 365 | 331 | 162 | 22 | 148 | 189 | 81 |

VERHEIRATET , DARUNTER MIT KINDERN UNTER 10 JAHREN

| | | | | | | | | |
|-------------|-------|-------|-----|----|---|----|----|----|
| 0 | 55 | / | 55 | 27 | / | 25 | / | / |
| 1 - 9 | 59 | 52 | 7 | / | / | / | / | / |
| 10 - 20 | 440 | 417 | 20 | / | / | 15 | / | / |
| 21 - 30 | 278 | 260 | 10 | / | / | 8 | 7 | / |
| 31 - 39 | 55 | 47 | 6 | / | / | / | / | / |
| 40 - 44 | 486 | 477 | / | / | / | / | 6 | / |
| 45 UND MEHR | 213 | 184 | / | / | / | / | 26 | 10 |
| ZUSAMMEN | 1 587 | 1 439 | 104 | 36 | 8 | 60 | 44 | 17 |

VERWITWET / GESCHIEDEN

| | | | | | | | | |
|-------------|-------|-----|----|----|---|----|----|----|
| 0 | 43 | / | 43 | 38 | / | / | / | / |
| 1 - 9 | 16 | 13 | / | / | / | / | / | / |
| 10 - 20 | 128 | 119 | 7 | / | / | / | / | / |
| 21 - 30 | 123 | 114 | 5 | / | / | / | / | / |
| 31 - 39 | 44 | 39 | / | / | / | / | / | / |
| 40 - 44 | 550 | 543 | / | / | / | / | 7 | / |
| 45 UND MEHR | 133 | 104 | / | / | / | / | 28 | 15 |
| ZUSAMMEN | 1 038 | 931 | 66 | 45 | / | 17 | 41 | 22 |

ZUSAMMEN

| | | | | | | | | |
|-------------|-------|-------|-----|-----|----|-----|-----|-----|
| 0 | 292 | / | 292 | 224 | 10 | 58 | / | / |
| 1 - 9 | 179 | 148 | 28 | 8 | / | 17 | / | / |
| 10 - 20 | 1 425 | 1 344 | 70 | 18 | 5 | 47 | 12 | / |
| 21 - 30 | 1 173 | 1 090 | 52 | 15 | / | 33 | 32 | 15 |
| 31 - 39 | 405 | 285 | 108 | 80 | / | 24 | 12 | 6 |
| 40 - 44 | 5 212 | 5 137 | 13 | / | / | 10 | 62 | 30 |
| 45 UND MEHR | 1 174 | 942 | 16 | / | / | 13 | 217 | 107 |
| ZUSAMMEN | 9 860 | 8 945 | 579 | 346 | 30 | 202 | 337 | 161 |

I N S G E S A M T

| | | | | | | | | |
|-------------|--------|--------|-------|-----|----|-----|-------|-------|
| 0 | 740 | / | 740 | 632 | 15 | 94 | / | / |
| 1 - 9 | 235 | 181 | 51 | 18 | / | 29 | / | / |
| 10 - 20 | 1 618 | 1 488 | 116 | 40 | 8 | 68 | 15 | / |
| 21 - 30 | 1 362 | 1 216 | 110 | 45 | 8 | 57 | 36 | 16 |
| 31 - 39 | 681 | 368 | 299 | 218 | 18 | 64 | 15 | 7 |
| 40 - 44 | 16 673 | 16 395 | 59 | 11 | 8 | 41 | 219 | 128 |
| 45 UND MEHR | 5 037 | 3 446 | 81 | 6 | 9 | 67 | 1 510 | 927 |
| INSGESAMT | 26 347 | 23 094 | 1 456 | 969 | 68 | 419 | 1 797 | 1 083 |

19 Tätigkeitsfälle im April 1979 nach Wirtschaftsbereichen, Stellung im Beruf und in der Berichtswoche vom 23. bis 29. April 1979 tatsächlich geleisteten Arbeitsstunden

| STELLUNG IM BERUF | TÄTIGKEITSFAELLE INSGESAMT | DAVON MIT ... TATSÄCHLICH GELEISTETEN ARBEITSSTUNDEN | | | | | | | | | | | | | | ARBSTD. | |
|---|----------------------------|--|-----|-------|-------|-------|------------|-----|-----|-------|-------|-------|-------|-------------|-----------|----------|------|
| | | 0 | 1-9 | 10-20 | 21-30 | 31-35 | 36-39 | 40 | 41 | 42-44 | 45-47 | 48-54 | 55-69 | 70 UND MEHR | INSGES. | JE FALL | |
| | | 1 000 | | | | | | | | | | | | | | MILL. 1) | ANZ. |
| M A E N N L I C H | | | | | | | | | | | | | | | | | |
| LAND- UND FORSTWIRTSCHAFT, TIERHALTUNG UND FISCHEREI | | | | | | | | | | | | | | | | | |
| SELBSTÄNDIGE | 661 | 10 | 14 | 172 | 44 | 7 | 22 | / | / | 7 | 45 | 149 | 187 | 31,8 | 48,1 | | |
| MITH. FAM.-ANGEH. | 141 | / | 5 | 54 | 18 | / | 7 | / | / | 6 | 9 | 17 | 18 | 5,1 | 35,8 | | |
| ABHAENGIGE | 194 | / | / | 5 | / | 7 | / | 95 | / | 17 | 15 | 17 | 11 | 8,4 | 43,1 | | |
| ZUSAMMEN | 996 | 15 | 21 | 231 | 65 | 17 | / | 125 | / | 21 | 28 | 71 | 183 | 216 | 45,2 45,4 | | |
| PRODUZIERENDES GEWERBE | | | | | | | | | | | | | | | | | |
| SELBSTÄNDIGE | 538 | 11 | 5 | 22 | 11 | / | 117 | / | 7 | 31 | 108 | 154 | 69 | 27,1 | 50,3 | | |
| MITH. FAM.-ANGEH. | 8 | / | / | / | / | / | / | / | / | / | / | / | / | / | 0,3 30,7 | | |
| ABHAENGIGE | 8 458 | 243 | 23 | 42 | 45 | 132 | 26 6 376 | 27 | 335 | 457 | 475 | 240 | 38 | 338,8 | 40,1 | | |
| ZUSAMMEN | 9 004 | 254 | 28 | 68 | 57 | 135 | 26 6 494 | 27 | 343 | 488 | 583 | 394 | 107 | 366,1 | 40,7 | | |
| HANDEL UND VERKEHR | | | | | | | | | | | | | | | | | |
| SELBSTÄNDIGE | 421 | 8 | / | 17 | 7 | / | 58 | / | 7 | 18 | 84 | 142 | 72 | 22,3 | 53,1 | | |
| MITH. FAM.-ANGEH. | 13 | / | / | 5 | / | / | / | / | / | / | / | / | / | / | 0,4 33,3 | | |
| ABHAENGIGE | 2 191 | 69 | 8 | 21 | 19 | 31 | 8 1 481 | 8 | 100 | 104 | 167 | 135 | 40 | 90,1 | 41,1 | | |
| ZUSAMMEN | 2 625 | 78 | 13 | 43 | 26 | 34 | 9 1 541 | 8 | 107 | 123 | 253 | 278 | 113 | 112,9 | 43,0 | | |
| SONSTIGE WIRTSCHAFTSBEREICHE (DIENSTLEISTUNGEN) | | | | | | | | | | | | | | | | | |
| SELBSTÄNDIGE | 507 | 13 | 15 | 37 | 17 | 6 | 65 | / | 10 | 22 | 83 | 138 | 98 | 25,7 | 50,7 | | |
| MITH. FAM.-ANGEH. | 13 | / | / | / | / | / | / | / | / | / | / | / | / | / | 0,5 36,4 | | |
| ABHAENGIGE | 3 744 | 103 | 25 | 69 | 79 | 38 | 14 2 553 | 17 | 158 | 157 | 272 | 192 | 69 | 152,0 | 40,6 | | |
| ZUSAMMEN | 4 264 | 117 | 41 | 110 | 96 | 44 | 17 2 620 | 18 | 168 | 178 | 356 | 331 | 168 | 178,1 | 41,8 | | |
| ZUSAMMEN | | | | | | | | | | | | | | | | | |
| SELBSTÄNDIGE | 2 127 | 42 | 39 | 249 | 79 | 18 | 263 | / | 27 | 77 | 320 | 583 | 426 | 106,9 | 50,3 | | |
| MITH. FAM.-ANGEH. | 175 | / | 7 | 67 | 20 | / | 12 | / | / | 7 | 12 | 20 | 21 | 6,2 | 35,4 | | |
| ABHAENGIGE | 14 587 | 420 | 57 | 137 | 146 | 208 | 48 10 505 | 53 | 610 | 733 | 930 | 583 | 157 | 589,3 | 40,4 | | |
| ZUSAMMEN | 16 890 | 464 | 103 | 453 | 244 | 230 | 54 10 780 | 54 | 638 | 817 | 1 263 | 1 187 | 605 | 702,4 | 41,6 | | |
| W E I B L I C H | | | | | | | | | | | | | | | | | |
| LAND- UND FORSTWIRTSCHAFT, TIERHALTUNG UND FISCHEREI | | | | | | | | | | | | | | | | | |
| SELBSTÄNDIGE | 85 | / | / | 12 | 9 | / | 8 | / | / | 14 | 16 | 16 | 16 | 4,0 | 47,1 | | |
| MITH. FAM.-ANGEH. | 568 | / | 9 | 113 | 75 | 19 | 54 | / | 7 | 63 | 47 | 72 | 102 | 24,9 | 43,8 | | |
| ABHAENGIGE | 84 | / | / | 14 | 8 | / | 30 | / | / | 6 | 6 | 6 | 5 | 3,2 | 38,5 | | |
| ZUSAMMEN | 737 | 7 | 12 | 139 | 92 | 24 | 91 | / | 10 | 72 | 67 | 94 | 123 | 32,2 | 43,6 | | |
| PRODUZIERENDES GEWERBE | | | | | | | | | | | | | | | | | |
| SELBSTÄNDIGE | 63 | / | / | 9 | 6 | / | 20 | / | / | 7 | 6 | / | / | 2,5 | 39,0 | | |
| MITH. FAM.-ANGEH. | 86 | / | / | 33 | 10 | / | 11 | / | / | 7 | 8 | 7 | 7 | 2,8 | 32,9 | | |
| ABHAENGIGE | 2 748 | 83 | 29 | 288 | 289 | 81 | 30 1 786 | 7 | 49 | 39 | 36 | 22 | 11 | 96,1 | 35,0 | | |
| ZUSAMMEN | 2 897 | 85 | 35 | 330 | 305 | 84 | 31 1 817 | 7 | 51 | 45 | 50 | 37 | 21 | 101,4 | 35,0 | | |
| HANDEL UND VERKEHR | | | | | | | | | | | | | | | | | |
| SELBSTÄNDIGE | 158 | / | / | 15 | 10 | / | 29 | / | 7 | 10 | 28 | 35 | 14 | 7,2 | 45,6 | | |
| MITH. FAM.-ANGEH. | 87 | / | / | 30 | 11 | / | 12 | / | / | 9 | 9 | 6 | 3,0 | 34,5 | | | |
| ABHAENGIGE | 1 841 | 58 | 30 | 288 | 307 | 68 | 21 903 | / | 56 | 35 | 35 | 25 | 10 | 60,4 | 32,8 | | |
| ZUSAMMEN | 2 086 | 61 | 36 | 332 | 329 | 74 | 23 944 | / | 63 | 49 | 72 | 69 | 30 | 70,7 | 33,9 | | |
| SONSTIGE WIRTSCHAFTSBEREICHE (DIENSTLEISTUNGEN) | | | | | | | | | | | | | | | | | |
| SELBSTÄNDIGE | 219 | 6 | 13 | 33 | 16 | / | 36 | / | / | 11 | 25 | 35 | 33 | 9,4 | 43,0 | | |
| MITH. FAM.-ANGEH. | 92 | / | 5 | 28 | 8 | / | 11 | / | / | 7 | 11 | 15 | 15 | 3,6 | 39,3 | | |
| ABHAENGIGE | 3 878 | 132 | 91 | 591 | 427 | 110 | 46 2 047 | 8 | 117 | 90 | 126 | 62 | 31 | 130,9 | 33,7 | | |
| ZUSAMMEN | 4 188 | 140 | 109 | 651 | 451 | 116 | 49 2 094 | 8 | 123 | 103 | 157 | 108 | 79 | 143,9 | 34,4 | | |
| ZUSAMMEN | | | | | | | | | | | | | | | | | |
| SELBSTÄNDIGE | 525 | 11 | 18 | 69 | 41 | 11 | 5 94 | / | 13 | 28 | 74 | 92 | 67 | 23,1 | 44,0 | | |
| MITH. FAM.-ANGEH. | 834 | 9 | 22 | 204 | 103 | 23 | 5 87 | / | 10 | 72 | 69 | 101 | 129 | 34,4 | 41,2 | | |
| ABHAENGIGE | 8 550 | 274 | 151 | 1 180 | 1 032 | 264 | 97 4 765 | 19 | 224 | 168 | 204 | 115 | 57 | 290,6 | 34,0 | | |
| ZUSAMMEN | 9 908 | 294 | 192 | 1 453 | 1 176 | 298 | 107 4 946 | 20 | 247 | 269 | 346 | 308 | 253 | 348,1 | 35,1 | | |
| I N S G E S A M T | | | | | | | | | | | | | | | | | |
| LAND- UND FORSTWIRTSCHAFT, TIERHALTUNG UND FISCHEREI | | | | | | | | | | | | | | | | | |
| SELBSTÄNDIGE | 746 | 11 | 16 | 185 | 53 | 8 | 30 | / | / | 11 | 59 | 165 | 203 | 35,8 | 48,0 | | |
| MITH. FAM.-ANGEH. | 709 | 6 | 15 | 167 | 93 | 22 | 61 | / | 8 | 69 | 56 | 90 | 120 | 30,0 | 42,2 | | |
| ABHAENGIGE | 278 | 6 | / | 19 | 12 | 12 | 125 | / | 20 | 20 | 23 | 22 | 16 | 11,6 | 41,7 | | |
| ZUSAMMEN | 1 734 | 22 | 33 | 370 | 157 | 41 | 7 216 | / | 31 | 100 | 138 | 277 | 339 | 77,4 | 44,6 | | |
| PRODUZIERENDES GEWERBE | | | | | | | | | | | | | | | | | |
| SELBSTÄNDIGE | 601 | 12 | 7 | 31 | 17 | / | 137 | / | 8 | 34 | 115 | 161 | 73 | 29,5 | 49,1 | | |
| MITH. FAM.-ANGEH. | 95 | / | / | 37 | 10 | / | 12 | / | / | 8 | 9 | 7 | 7 | 3,1 | 32,7 | | |
| ABHAENGIGE | 11 206 | 326 | 51 | 330 | 334 | 213 | 55 8 162 | 34 | 384 | 496 | 511 | 262 | 49 | 434,9 | 38,8 | | |
| ZUSAMMEN | 11 901 | 339 | 63 | 398 | 362 | 218 | 57 8 311 | 34 | 393 | 533 | 634 | 431 | 128 | 467,5 | 39,3 | | |
| HANDEL UND VERKEHR | | | | | | | | | | | | | | | | | |
| SELBSTÄNDIGE | 579 | 11 | 6 | 32 | 17 | 7 | 88 | / | 13 | 28 | 112 | 177 | 86 | 29,6 | 51,0 | | |
| MITH. FAM.-ANGEH. | 100 | / | / | 35 | 12 | / | 13 | / | / | 11 | 10 | 7 | 7 | 3,4 | 34,3 | | |
| ABHAENGIGE | 4 032 | 127 | 39 | 309 | 326 | 99 | 28 2 384 | 13 | 156 | 139 | 202 | 160 | 51 | 150,6 | 37,3 | | |
| ZUSAMMEN | 4 712 | 139 | 49 | 376 | 355 | 108 | 31 2 485 | 13 | 170 | 171 | 325 | 347 | 143 | 183,6 | 39,0 | | |
| SONSTIGE WIRTSCHAFTSBEREICHE (DIENSTLEISTUNGEN) | | | | | | | | | | | | | | | | | |
| SELBSTÄNDIGE | 726 | 19 | 28 | 71 | 32 | 10 | 102 | / | 15 | 33 | 108 | 173 | 131 | 35,1 | 48,4 | | |
| MITH. FAM.-ANGEH. | 105 | / | 6 | 32 | 9 | / | 13 | / | / | 7 | 12 | 17 | 17 | 4,1 | 38,9 | | |
| ABHAENGIGE | 7 622 | 235 | 117 | 659 | 506 | 149 | 60 4 599 | 25 | 275 | 246 | 398 | 254 | 99 | 282,8 | 37,1 | | |
| ZUSAMMEN | 8 452 | 257 | 151 | 762 | 547 | 160 | 65 4 714 | 26 | 291 | 262 | 513 | 439 | 247 | 322,0 | 38,1 | | |
| I N S G E S A M T | | | | | | | | | | | | | | | | | |
| SELBSTÄNDIGE | 2 652 | 53 | 58 | 318 | 120 | 29 | 9 356 | / | 40 | 106 | 394 | 675 | 492 | 130,1 | 49,0 | | |
| MITH. FAM.-ANGEH. | 1 009 | 11 | 29 | 271 | 123 | 27 | 6 99 | / | 11 | 79 | 81 | 121 | 151 | 40,6 | 40,2 | | |
| ABHAENGIGE | 23 137 | 694 | 208 | 1 317 | 1 178 | 472 | 145 15 270 | 72 | 834 | 901 | 1 134 | 698 | 214 | 879,8 | 38,0 | | |
| INSGESAMT | 26 798 | 757 | 295 | 1 906 | 1 421 | 528 | 161 15 726 | 74 | 885 | 1 086 | 1 609 | 1 494 | 857 | 1 050,5 | 39,2 | | |

1) BEI DER BERECHNUNG DER INSGESAMT GELEISTETEN ARBEITSSTUNDEN WURDEN DIE FAELLE OHNE ANGABE MIT DEM JEWEILIGEN DURCHSCHNITT EINGERECHNET.

20 Erwerbslose im April 1979

20.1 Nach Familienstand und Altersgruppen sowie nach überwiegender Lebensunterhalt

| FAMILIENSTAND UEBERWIEGENDER LEBENSUNTERHALT | GESCHLECHT | ERWERBS- LOSE INSGESAMT | DAVON IM ALTER VON --- BIS UNTER --- JAHREN | | | | | | | |
|--|------------|-----------------------------------|---|---------|---------|---------|---------|---------|---------|-----------|
| | | | 15 - 20 | 20 - 25 | 25 - 35 | 35 - 45 | 45 - 55 | 55 - 60 | 60 - 65 | 65 U.MEMP |
| 1 000 | | | | | | | | | | |
| LEDIG | MAENNLICH | 180 | 54 | 43 | 47 | 23 | 10 | / | / | / |
| | WEIBLICH | 142 | 74 | 33 | 15 | 7 | 7 | / | / | / |
| | INSGESAMT | 322 | 128 | 76 | 62 | 30 | 17 | 7 | / | / |
| VERHEIRATET | MAENNLICH | 179 | / | 9 | 41 | 49 | 40 | 30 | 9 | / |
| | WEIBLICH | 253 | 6 | 37 | 85 | 59 | 42 | 21 | / | / |
| | INSGESAMT | 431 | 7 | 45 | 125 | 108 | 82 | 51 | 11 | / |
| VERWITWET / GESCHIEDEN | MAENNLICH | 39 | / | / | 7 | 13 | 10 | / | / | / |
| | WEIBLICH | 60 | / | / | 14 | 14 | 13 | 12 | / | / |
| | INSGESAMT | 99 | / | / | 21 | 28 | 23 | 16 | / | / |
| INSGESAMT | MAENNLICH | 397 | 55 | 52 | 95 | 85 | 61 | 37 | 11 | / |
| | WEIBLICH | 455 | 81 | 73 | 114 | 80 | 62 | 37 | 6 | / |
| | INSGESAMT | 852 | 135 | 125 | 208 | 165 | 122 | 74 | 16 | / |
| IN PROZENT DER ABHAENIGEN ERWERBSPERSONEN | | | | | | | | | | |
| LEDIG | MAENNLICH | 4,3 | 4,0 | 3,2 | 5,2 | 5,8 | 7,4 | / | / | / |
| | WEIBLICH | 4,8 | 6,9 | 4,0 | 3,5 | 3,1 | 2,9 | / | / | / |
| | INSGESAMT | 4,5 | 5,3 | 3,5 | 4,6 | 4,9 | 4,6 | 4,4 | / | / |
| VERHEIRATET | MAENNLICH | 1,7 | / | 2,3 | 1,7 | 1,4 | 1,5 | 3,1 | 3,6 | / |
| | WEIBLICH | 5,0 | 11,0 | 6,9 | 5,9 | 3,7 | 3,9 | 6,2 | / | / |
| | INSGESAMT | 2,8 | 9,8 | 5,0 | 3,3 | 2,1 | 2,1 | 3,9 | 4,2 | / |
| VERWITWET / GESCHIEDEN | MAENNLICH | 8,4 | / | / | 8,5 | 7,7 | 8,6 | / | / | / |
| | WEIBLICH | 6,4 | / | / | 9,1 | 5,8 | 4,9 | 6,1 | / | / |
| | INSGESAMT | 7,0 | / | / | 8,8 | 6,6 | 6,0 | 6,8 | / | / |
| INSGESAMT | MAENNLICH | 2,7 | 4,0 | 3,1 | 2,8 | 2,0 | 2,0 | 3,6 | 4,1 | / |
| | WEIBLICH | 5,1 | 7,1 | 5,3 | 5,6 | 3,9 | 3,9 | 5,6 | 5,7 | / |
| | INSGESAMT | 3,6 | 5,5 | 4,1 | 3,9 | 2,7 | 2,7 | 4,4 | 4,6 | / |
| NACH UEBERWIEGENDEM LEBENSUNTERHALT | | | | | | | | | | |
| 1 000 | | | | | | | | | | |
| ARBEITSLOSENGELD/ -HILFE | MAENNLICH | 227 | 12 | 27 | 55 | 55 | 41 | 29 | 9 | - |
| | WEIBLICH | 194 | 12 | 35 | 54 | 37 | 30 | 23 | / | - |
| | INSGESAMT | 421 | 23 | 63 | 110 | 91 | 71 | 52 | 11 | - |
| RENTE UND DGL. | MAENNLICH | 75 | 6 | 9 | 18 | 20 | 14 | 6 | / | / |
| | WEIBLICH | 60 | 11 | 10 | 10 | 10 | 10 | 6 | / | / |
| | INSGESAMT | 135 | 17 | 18 | 28 | 29 | 24 | 12 | / | / |
| ANGEHOERIGE | MAENNLICH | 95 | 37 | 16 | 22 | 11 | 6 | / | / | / |
| | WEIBLICH | 201 | 58 | 28 | 49 | 34 | 22 | 9 | / | / |
| | INSGESAMT | 295 | 95 | 45 | 71 | 45 | 28 | 10 | / | / |
| INSGESAMT | MAENNLICH | 397 | 55 | 52 | 95 | 85 | 61 | 37 | 11 | / |
| | WEIBLICH | 455 | 81 | 73 | 114 | 80 | 62 | 37 | 6 | / |
| | INSGESAMT | 852 | 135 | 125 | 208 | 165 | 122 | 74 | 16 | / |

20.2 Nach Dauer der Arbeitsuche

| ARBEITSUCHE | GESCHLECHT | ERWERBS- LOSE INSGESAMT | DAVON NACH DAUER DER ARBEITSUCHE | | | | | ANGABE FEHLT |
|-------------|------------|-----------------------------------|----------------------------------|-------------------------|-------------------------|---------------------------------|--------------------|-----------------|
| | | | UNTER 1 MONAT | 1 BIS UNTER 3 MONATE | 3 BIS UNTER 6 MONATE | 6 MONATE BIS UNTER 1 JAHR | 1 JAHR UND MEHR | |
| 1 000 | | | | | | | | |
| INSGESAMT | MAENNLICH | 397 | 36 | 61 | 71 | 61 | 104 | 64 |
| | WEIBLICH | 455 | 43 | 82 | 82 | 83 | 97 | 68 |
| | INSGESAMT | 852 | 80 | 143 | 152 | 144 | 201 | 132 |

20.3 Nach Wirtschaftsbereichen und Stellung im Beruf der letzten Erwerbstätigkeit*)

| WIRTSCHAFTSBEREICH | INSGESAMT | | | MAENNLICH | | | WEIBLICH | | |
|-----------------------------------|-----------|--|-----------------|-----------|--|-----------------|----------|--|-----------------|
| | INSGESAMT | SELB- STAENDIGE, MITH.FAM.- ANGEHOERIGE | AB- HAENGIGE | ZUSAMMEN | SELB- STAENDIGE, MITH.FAM.- ANGEHOERIGE | AB- HAENGIGE | ZUSAMMEN | SELB- STAENDIGE, MITH.FAM.- ANGEHOERIGE | AB- HAENGIGE |
| 1 000 | | | | | | | | | |
| LAND-U.FORSTW.,TIERH.-U.FISCHEREI | 7 | / | 6 | / | / | / | / | / | / |
| PRODUZIERENDES GEWERBE | 553 | / | 550 | 284 | / | 282 | 269 | / | 268 |
| HANDEL UND VERKEHR | 76 | / | 75 | 26 | / | 25 | 50 | / | 50 |
| SONST. WIRTSCHAFTSBER. (DIENSTL.) | 85 | / | 83 | 28 | / | 27 | 57 | / | 56 |
| INSGESAMT | 721 | 8 | 714 | 343 | / | 338 | 378 | / | 375 |
| IN PROZENT DER ERWERBSPERSONEN | | | | | | | | | |
| LAND-U.FORSTW.,TIERH.-U.FISCHEREI | 0,5 | / | 2,3 | / | / | / | / | / | / |
| PRODUZIERENDES GEWERBE | 4,4 | / | 4,7 | 3,1 | / | 3,2 | 8,5 | / | 8,9 |
| HANDEL UND VERKEHR | 1,6 | / | 1,8 | 1,0 | / | 1,1 | 2,3 | / | 2,6 |
| SONST. WIRTSCHAFTSBER. (DIENSTL.) | 1,0 | / | 1,1 | 0,7 | / | 0,7 | 1,4 | / | 1,4 |
| INSGESAMT | 2,7 | 0,2 | 3,0 | 2,0 | / | 2,3 | 3,7 | / | 4,2 |

*) OHNE ERWERBSLOSE, DIE FRUEHER NOCH NICHT ERWERBSTAETIG WAREN BZW. OHNE ANGABE ZUR WIRTSCHAFTSFACHLICHEN GLIEDERUNG UND STELLUNG IM BERUF.

21 Wohnbevölkerung und Erwerbspersonen im April 1979 nach Familienstand und Ländern

| LAND | WOHNBEVÖLKERUNG | | | | ERWERBSPERSONEN | | | | | | | |
|--------------------------|-----------------|--------|-------------|--------------------------|-----------------|-------|-------|-------|-------------|-------|--------------------------|-------|
| | INSGESAMT | LEDIG | VERHEIRATET | VERWITWET/ GESCHIEDEN | ZUSAMMEN | | LEDIG | | VERHEIRATET | | VERWITWET/ GESCHIEDEN | |
| | | | | | 1 000 | VH 1) | 1 000 | VH 1) | 1 000 | VH 1) | 1 000 | VH 1) |
| M A E N N L I C H | | | | | | | | | | | | |
| SCHLESWIG-HOLSTEIN | 1 246 | 548 | 633 | 65 | 709 | 56,9 | 193 | 35,2 | 488 | 77,1 | 28 | 42,7 |
| HAMBURG | 771 | 312 | 403 | 55 | 447 | 58,1 | 117 | 37,4 | 301 | 74,5 | 30 | 54,6 |
| NIEDERSACHSEN | 3 457 | 1 512 | 1 783 | 162 | 1 972 | 57,0 | 533 | 35,3 | 1 376 | 77,1 | 63 | 39,1 |
| BREMEN | 327 | 131 | 180 | 17 | 187 | 57,1 | 45 | 34,4 | 134 | 74,5 | 8 | 47,6 |
| NORDRHEIN-WESTFALEN | 8 104 | 3 375 | 4 380 | 348 | 4 640 | 57,3 | 1 103 | 32,7 | 3 390 | 77,4 | 147 | 42,1 |
| HESSEN | 2 666 | 1 072 | 1 472 | 122 | 1 551 | 58,2 | 365 | 34,0 | 1 136 | 77,1 | 51 | 41,7 |
| RHEINLAND-PFALZ | 1 731 | 734 | 924 | 73 | 1 018 | 58,8 | 279 | 38,0 | 712 | 77,1 | 26 | 35,7 |
| BADEN-WÜRTTEMBERG | 4 393 | 1 940 | 2 290 | 163 | 2 524 | 57,5 | 637 | 32,8 | 1 820 | 79,5 | 68 | 41,7 |
| BAYERN | 5 170 | 2 244 | 2 705 | 222 | 3 067 | 59,3 | 860 | 38,3 | 2 120 | 78,4 | 88 | 39,5 |
| SAARLAND | 506 | 216 | 268 | 22 | 281 | 55,6 | 76 | 35,2 | 198 | 73,8 | 7 | 33,6 |
| BERLIN (WEST) | 850 | 362 | 416 | 72 | 487 | 57,3 | 148 | 40,7 | 303 | 72,8 | 37 | 51,7 |
| ZUSAMMEN | 29 221 | 12 447 | 15 453 | 1 321 | 16 884 | 57,8 | 4 356 | 35,0 | 11 975 | 77,5 | 553 | 41,9 |
| W E I B L I C H | | | | | | | | | | | | |
| SCHLESWIG-HOLSTEIN | 1 346 | 463 | 643 | 240 | 438 | 32,5 | 120 | 25,9 | 273 | 42,5 | 44 | 18,4 |
| HAMBURG | 890 | 288 | 391 | 211 | 316 | 35,5 | 99 | 34,4 | 167 | 42,7 | 50 | 23,8 |
| NIEDERSACHSEN | 3 767 | 1 299 | 1 807 | 661 | 1 158 | 30,7 | 327 | 25,1 | 713 | 39,5 | 119 | 18,0 |
| BREMEN | 370 | 120 | 180 | 71 | 116 | 31,3 | 34 | 28,2 | 66 | 36,7 | 16 | 22,8 |
| NORDRHEIN-WESTFALEN | 8 892 | 3 072 | 4 327 | 1 493 | 2 452 | 27,6 | 776 | 25,3 | 1 424 | 32,9 | 252 | 16,9 |
| HESSEN | 2 890 | 956 | 1 437 | 498 | 919 | 31,8 | 252 | 26,4 | 573 | 39,9 | 94 | 18,8 |
| RHEINLAND-PFALZ | 1 899 | 657 | 928 | 314 | 578 | 30,4 | 181 | 27,5 | 340 | 36,7 | 57 | 18,0 |
| BADEN-WÜRTTEMBERG | 4 755 | 1 779 | 2 234 | 742 | 1 673 | 35,2 | 495 | 27,8 | 1 022 | 45,7 | 156 | 21,0 |
| BAYERN | 5 668 | 2 048 | 2 643 | 977 | 2 136 | 37,7 | 643 | 31,4 | 1 272 | 48,1 | 222 | 22,7 |
| SAARLAND | 564 | 187 | 284 | 94 | 129 | 22,8 | 47 | 25,0 | 69 | 24,4 | 13 | 13,8 |
| BERLIN (WEST) | 1 055 | 332 | 422 | 301 | 401 | 38,0 | 107 | 32,3 | 219 | 51,8 | 75 | 24,9 |
| ZUSAMMEN | 32 095 | 11 200 | 15 295 | 5 601 | 10 315 | 32,1 | 3 080 | 27,5 | 6 138 | 40,1 | 1 098 | 19,6 |
| I N S G E S A M T | | | | | | | | | | | | |
| SCHLESWIG-HOLSTEIN | 2 592 | 1 011 | 1 276 | 305 | 1 146 | 44,2 | 313 | 31,0 | 761 | 59,7 | 72 | 23,6 |
| HAMBURG | 1 660 | 600 | 794 | 267 | 763 | 46,0 | 216 | 36,0 | 467 | 58,8 | 80 | 30,2 |
| NIEDERSACHSEN | 7 223 | 2 811 | 3 590 | 823 | 3 130 | 43,3 | 860 | 30,6 | 2 088 | 58,2 | 182 | 22,1 |
| BREMEN | 697 | 250 | 360 | 87 | 303 | 43,4 | 79 | 31,4 | 200 | 55,6 | 24 | 27,6 |
| NORDRHEIN-WESTFALEN | 16 995 | 6 447 | 8 707 | 1 841 | 7 092 | 41,7 | 1 879 | 29,2 | 4 814 | 55,3 | 399 | 21,7 |
| HESSEN | 5 556 | 2 028 | 2 909 | 620 | 2 470 | 44,5 | 617 | 30,4 | 1 709 | 58,8 | 144 | 23,3 |
| RHEINLAND-PFALZ | 3 630 | 1 391 | 1 852 | 387 | 1 595 | 43,9 | 460 | 33,1 | 1 053 | 56,8 | 83 | 21,4 |
| BADEN-WÜRTTEMBERG | 9 148 | 3 719 | 4 524 | 905 | 4 197 | 45,9 | 1 132 | 30,4 | 2 842 | 62,8 | 224 | 24,8 |
| BAYERN | 10 838 | 4 292 | 5 347 | 1 199 | 5 204 | 48,0 | 1 503 | 35,0 | 3 391 | 63,4 | 310 | 25,8 |
| SAARLAND | 1 070 | 403 | 552 | 115 | 410 | 38,3 | 123 | 30,5 | 267 | 48,4 | 20 | 17,5 |
| BERLIN (WEST) | 1 905 | 694 | 838 | 373 | 888 | 46,6 | 255 | 36,7 | 521 | 62,2 | 112 | 30,0 |
| INSGESAMT | 61 315 | 23 646 | 30 748 | 6 922 | 27 199 | 44,4 | 7 435 | 31,4 | 18 113 | 58,9 | 1 650 | 23,8 |

1) ANTEIL DER ERWERBSPERSONEN AN DER WOHNBEVÖLKERUNG JE LAND, GESCHLECHT UND FAMILIENSTAND.

22 Wohnbevölkerung, Erwerbspersonen sowie Erwerbsquoten im April 1979 nach Staatsangehörigkeit und Ländern

| LAND | INSGESAMT | | | DEUTSCHE | | | AUSLAENDER | | | AUSLAENDER AUS EG-STAATEN | | |
|---------------------|----------------------------|----------------------|------------------------------|----------------------------|----------------------|------------------------------|----------------------------|----------------------|------------------------------|----------------------------|----------------------|------------------------------|
| | WOHN- BEVOEL- KERUNG | ERWERBS- PERSONEN | ER- WERBS- QUO- TEN | WOHN- BEVOEL- KERUNG | ERWERBS- PERSONEN | ER- WERBS- QUO- TEN | WOHN- BEVOEL- KERUNG | ERWERBS- PERSONEN | ER- WERBS- QUO- TEN | WOHN- BEVOEL- KERUNG | ERWERBS- PERSONEN | ER- WERBS- QUO- TEN |
| | 1 000 | | VH1) | 1 000 | | VH1) | 1 000 | | VH3) VH1) | 1 000 | | VH4) VH1) |
| M A E N N L I C H | | | | | | | | | | | | |
| SCHLESWIG-HOLSTEIN | 1 246 | 709 | 56,9 | 1 207 | 685 | 96,7 | 56,8 | 39 | 24 | 3,3 | 60,2 | / / / / |
| HAMBURG | 771 | 447 | 58,1 | 699 | 402 | 89,9 | 57,5 | 72 | 45 | 10,1 | 63,2 | 7 5 11,7 76,8 |
| NIEDERSACHSEN | 3 457 | 1 972 | 57,0 | 3 305 | 1 879 | 95,3 | 56,9 | 152 | 93 | 4,7 | 61,2 | 38 26 28,0 68,4 |
| BREMEN | 327 | 187 | 57,1 | 308 | 175 | 93,7 | 56,7 | 19 | 12 | 6,3 | 62,4 | / / / / |
| NORDRHEIN-WESTFALEN | 8 104 | 4 640 | 57,3 | 7 407 | 4 217 | 90,9 | 56,9 | 697 | 423 | 9,1 | 60,7 | 151 104 24,6 68,9 |
| HESSEN | 2 666 | 1 551 | 58,2 | 2 416 | 1 381 | 89,0 | 57,2 | 250 | 170 | 11,0 | 68,0 | 48 37 21,5 75,7 |
| RHEINLAND-PFALZ | 1 731 | 1 018 | 58,8 | 1 650 | 961 | 94,4 | 58,3 | 82 | 57 | 5,6 | 69,4 | 32 22 38,9 68,5 |
| BADEN-WUERTTEMBERG | 4 393 | 2 524 | 57,5 | 3 925 | 2 212 | 87,6 | 56,4 | 468 | 313 | 12,4 | 66,7 | 131 94 30,1 71,8 |
| BAYERN | 5 170 | 3 067 | 59,3 | 4 806 | 2 817 | 91,8 | 58,6 | 364 | 250 | 8,2 | 68,8 | 66 46 18,3 69,7 |
| SAARLAND | 506 | 281 | 55,6 | 482 | 266 | 94,5 | 55,2 | 24 | 15 | 5,5 | 63,6 | 17 11 68,2 61,8 |
| BERLIN (WEST) | 850 | 487 | 57,3 | 746 | 428 | 87,9 | 57,4 | 104 | 59 | 12,1 | 56,9 | 10 7 12,4 76,8 |
| ZUSAMMEN | 29 221 | 16 884 | 57,8 | 26 951 | 15 423 | 91,4 | 57,2 | 2 270 | 1 460 | 8,6 | 64,3 | 507 356 24,4 70,2 |
| W E I B L I C H | | | | | | | | | | | | |
| SCHLESWIG-HOLSTEIN | 1 346 | 438 | 32,5 | 1 311 | 426 | 97,3 | 32,5 | 35 | 12 | 2,7 | 33,6 | / / / / |
| HAMBURG | 890 | 316 | 35,5 | 834 | 296 | 93,6 | 35,4 | 56 | 20 | 6,4 | 36,4 | 5 / / / |
| NIEDERSACHSEN | 3 767 | 1 158 | 30,7 | 3 657 | 1 121 | 96,8 | 30,6 | 110 | 37 | 3,2 | 34,0 | 27 9 23,6 32,5 |
| BREMEN | 370 | 116 | 31,3 | 352 | 110 | 94,9 | 31,3 | 18 | 6 | 5,1 | 32,1 | / / / / |
| NORDRHEIN-WESTFALEN | 8 892 | 2 452 | 27,6 | 8 340 | 2 291 | 93,4 | 27,5 | 552 | 161 | 6,6 | 29,2 | 111 36 22,6 32,8 |
| HESSEN | 2 890 | 919 | 31,8 | 2 691 | 841 | 91,5 | 31,2 | 199 | 78 | 8,5 | 39,4 | 38 15 19,0 39,0 |
| RHEINLAND-PFALZ | 1 899 | 578 | 30,4 | 1 834 | 555 | 96,1 | 30,3 | 65 | 23 | 3,9 | 34,7 | 23 9 38,5 37,2 |
| BADEN-WUERTTEMBERG | 4 755 | 1 673 | 35,2 | 4 383 | 1 507 | 90,1 | 34,4 | 372 | 166 | 9,9 | 44,6 | 92 42 25,2 45,3 |
| BAYERN | 5 668 | 2 136 | 37,7 | 5 390 | 2 006 | 93,9 | 37,2 | 278 | 131 | 6,1 | 47,1 | 44 20 15,3 46,0 |
| SAARLAND | 564 | 129 | 22,8 | 546 | 125 | 96,7 | 22,8 | 18 | / | / | / | 14 / / / |
| BERLIN (WEST) | 1 055 | 401 | 38,0 | 967 | 361 | 90,2 | 37,4 | 88 | 39 | 9,8 | 44,6 | 8 / / / |
| ZUSAMMEN | 32 095 | 10 315 | 32,1 | 30 303 | 9 638 | 93,4 | 31,8 | 1 792 | 677 | 6,6 | 37,8 | 369 143 21,0 38,6 |
| I N S G E S A M T | | | | | | | | | | | | |
| SCHLESWIG-HOLSTEIN | 2 592 | 1 146 | 44,2 | 2 518 | 1 111 | 96,9 | 44,1 | 74 | 35 | 3,1 | 47,7 | 10 / / / |
| HAMBURG | 1 660 | 763 | 46,0 | 1 533 | 698 | 91,4 | 45,5 | 128 | 66 | 8,6 | 51,5 | 12 8 11,7 64,7 |
| NIEDERSACHSEN | 7 223 | 3 130 | 43,3 | 6 962 | 3 000 | 95,8 | 43,1 | 261 | 130 | 4,2 | 49,8 | 65 35 26,7 53,5 |
| BREMEN | 697 | 303 | 43,4 | 660 | 285 | 94,2 | 43,2 | 37 | 18 | 5,8 | 47,5 | 5 / / / |
| NORDRHEIN-WESTFALEN | 16 995 | 7 092 | 41,7 | 15 747 | 6 508 | 91,8 | 41,3 | 1 249 | 584 | 8,2 | 46,8 | 262 140 24,0 53,6 |
| HESSEN | 5 556 | 2 470 | 44,5 | 5 107 | 2 222 | 89,9 | 43,5 | 449 | 248 | 10,1 | 55,3 | 86 51 20,7 59,5 |
| RHEINLAND-PFALZ | 3 630 | 1 595 | 43,9 | 3 483 | 1 516 | 95,0 | 43,5 | 147 | 79 | 5,0 | 54,0 | 56 31 38,8 55,3 |
| BADEN-WUERTTEMBERG | 9 148 | 4 197 | 45,9 | 8 308 | 3 719 | 88,6 | 44,8 | 840 | 478 | 11,4 | 56,9 | 223 136 28,4 60,8 |
| BAYERN | 10 838 | 5 204 | 48,0 | 10 196 | 4 823 | 92,7 | 47,3 | 642 | 381 | 7,3 | 59,4 | 109 66 17,3 60,3 |
| SAARLAND | 1 070 | 410 | 38,3 | 1 028 | 391 | 95,2 | 38,0 | 43 | 20 | 4,8 | 46,0 | 31 14 69,9 44,9 |
| BERLIN (WEST) | 1 905 | 888 | 46,6 | 1 712 | 789 | 88,9 | 46,1 | 192 | 99 | 11,1 | 51,2 | 17 11 11,5 65,7 |
| INSGESAMT | 61 315 | 27 199 | 44,4 | 57 254 | 25 061 | 92,1 | 43,8 | 4 062 | 2 138 | 7,9 | 52,6 | 876 498 23,3 56,9 |

1) ANTEIL DER ERWERBSPERSONEN AN DER WOHNBEVOELKERUNG JE LAND, GESCHLECHT UND STAATSANGEHOERIGKEIT.- 2) ANTEIL DER DEUTSCHEN ERWERBSPERSONEN AN DEN ERWERBSPERSONEN INSGESAMT.- 3) ANTEIL DER AUSLAENDISCHEN ERWERBSPERSONEN AN DEN ERWERBSPERSONEN INSGESAMT.- 4) ANTEIL DER AUSLAENDISCHEN ERWERBSPERSONEN AUS EG-STAATEN AN DEN AUSLAENDISCHEN ERWERBSPERSONEN INSGESAMT.

23 Wohnbevölkerung im April 1979 nach Beteiligung am Erwerbsleben, überwiegendem Lebensunterhalt und Ländern

| UEBERWIEGENDER LEBENSUNTERHALT (M = MAENNlich W = WEIBlich I = INSGESAMT) | | BUNDES- GEBIET | SCHLES- WIG- HOLSTEIN | HAMBURG | NIEDER- SACHSEN | EREMEN | NORD- RHEIN- WESTFALEN | HESSEN | RHEIN- LAND- PFALZ | BADEN- WUERTEM- BERG | BAYERN | SAARLAND | BERLIN (WEST) |
|---|---|-------------------|-----------------------------|---------|--------------------|--------|------------------------------|--------|--------------------------|----------------------------|--------|----------|------------------|
| 1 000 | | | | | | | | | | | | | |
| ERWERBSTAETIGE | | | | | | | | | | | | | |
| ERWERBSTAETIGKEIT | M | 15 831 | 655 | 418 | 1 824 | 174 | 4 381 | 1 474 | 953 | 2 404 | 2 835 | 263 | 449 |
| | W | 8 456 | 329 | 255 | 898 | 89 | 2 039 | 775 | 464 | 1 412 | 1 739 | 107 | 349 |
| | I | 24 287 | 983 | 673 | 2 723 | 263 | 6 420 | 2 249 | 1 417 | 3 816 | 4 574 | 370 | 799 |
| ARBEITSLosENGELD / -HILFE | M | / | / | / | / | / | / | / | / | / | / | / | / |
| | W | / | / | / | / | / | / | / | / | / | / | / | / |
| | I | / | / | / | / | / | / | / | / | / | / | / | / |
| RENTE U. DERGLEICHEN | M | 192 | 13 | / | 26 | / | 24 | 15 | 15 | 30 | 51 | / | 10 |
| | W | 167 | 9 | / | 20 | / | 26 | 11 | 11 | 26 | 50 | / | 6 |
| | I | 359 | 22 | 9 | 47 | / | 50 | 26 | 26 | 57 | 101 | / | 16 |
| ANGEHOERIGE | M | 462 | 22 | 12 | 76 | 5 | 95 | 31 | 31 | 54 | 121 | 8 | 6 |
| | W | 1 236 | 75 | 42 | 184 | 21 | 260 | 98 | 78 | 185 | 261 | 11 | 22 |
| | I | 1 697 | 97 | 54 | 260 | 26 | 354 | 129 | 110 | 239 | 383 | 19 | 28 |
| ZUSAMMEN | M | 16 487 | 690 | 435 | 1 926 | 181 | 4 500 | 1 521 | 999 | 2 489 | 3 008 | 272 | 465 |
| | W | 9 860 | 413 | 301 | 1 103 | 111 | 2 325 | 884 | 554 | 1 623 | 2 051 | 120 | 377 |
| | I | 26 347 | 1 103 | 736 | 3 029 | 292 | 6 825 | 2 404 | 1 553 | 4 112 | 5 059 | 392 | 842 |
| ERWERBSLOSE | | | | | | | | | | | | | |
| ARBEITSLosENGELD / -HILFE | M | 227 | 10 | 7 | 30 | / | 81 | 16 | 11 | 19 | 34 | 7 | 8 |
| | W | 194 | 11 | / | 27 | / | 46 | 13 | 12 | 23 | 46 | / | 6 |
| | I | 421 | 20 | 11 | 57 | 6 | 127 | 30 | 23 | 42 | 80 | 10 | 14 |
| RENTE U. DERGLEICHEN | M | 75 | / | / | 6 | / | 28 | 6 | / | 6 | 9 | / | 8 |
| | W | 60 | / | / | 6 | / | 19 | / | / | 7 | 8 | / | 5 |
| | I | 135 | 6 | 8 | 12 | / | 46 | 10 | 5 | 13 | 17 | / | 14 |
| ANGEHOERIGE | M | 95 | 5 | / | 9 | / | 31 | 8 | / | 10 | 16 | / | 6 |
| | W | 201 | 11 | 5 | 22 | / | 63 | 18 | 10 | 20 | 31 | / | 13 |
| | I | 295 | 17 | 8 | 31 | / | 94 | 26 | 14 | 31 | 48 | 6 | 19 |
| ZUSAMMEN | M | 397 | 19 | 13 | 46 | 5 | 139 | 31 | 19 | 36 | 59 | 9 | 22 |
| | W | 455 | 25 | 14 | 55 | 5 | 128 | 35 | 24 | 50 | 86 | 9 | 24 |
| | I | 852 | 43 | 27 | 100 | 11 | 267 | 66 | 42 | 86 | 145 | 19 | 46 |
| ERWERBSPERSONEN | | | | | | | | | | | | | |
| ERWERBSTAETIGKEIT | M | 15 831 | 655 | 418 | 1 824 | 174 | 4 381 | 1 474 | 953 | 2 404 | 2 835 | 263 | 449 |
| | W | 8 456 | 329 | 255 | 898 | 89 | 2 039 | 775 | 464 | 1 412 | 1 739 | 107 | 349 |
| | I | 24 287 | 983 | 673 | 2 723 | 263 | 6 420 | 2 249 | 1 417 | 3 816 | 4 574 | 370 | 799 |
| ARBEITSLosENGELD / -HILFE | M | 229 | 10 | 7 | 30 | / | 81 | 16 | 12 | 20 | 35 | 7 | 8 |
| | W | 195 | 11 | / | 27 | / | 46 | 14 | 12 | 23 | 46 | / | 6 |
| | I | 425 | 21 | 12 | 58 | 6 | 128 | 30 | 24 | 43 | 81 | 10 | 14 |
| RENTE U. DERGLEICHEN | M | 267 | 16 | 7 | 33 | / | 52 | 21 | 18 | 37 | 60 | / | 18 |
| | W | 227 | 12 | 9 | 26 | / | 45 | 15 | 13 | 33 | 59 | / | 11 |
| | I | 494 | 28 | 17 | 59 | / | 97 | 36 | 31 | 69 | 119 | / | 29 |
| ANGEHOERIGE | M | 556 | 28 | 15 | 85 | 6 | 126 | 40 | 35 | 64 | 138 | 9 | 12 |
| | W | 1 436 | 86 | 47 | 206 | 23 | 323 | 116 | 89 | 205 | 293 | 16 | 34 |
| | I | 1 993 | 114 | 62 | 291 | 29 | 448 | 155 | 124 | 269 | 430 | 25 | 46 |
| ZUSAMMEN | M | 16 884 | 709 | 447 | 1 972 | 187 | 4 640 | 1 551 | 1 018 | 2 524 | 3 067 | 281 | 487 |
| | W | 10 315 | 438 | 316 | 1 158 | 116 | 2 452 | 919 | 578 | 1 673 | 2 136 | 129 | 401 |
| | I | 27 199 | 1 146 | 763 | 3 130 | 303 | 7 092 | 2 470 | 1 595 | 4 197 | 5 204 | 410 | 888 |
| NICHTERWERBSPERSONEN | | | | | | | | | | | | | |
| RENTE U. DERGLEICHEN | M | 4 709 | 202 | 144 | 576 | 63 | 1 285 | 443 | 285 | 648 | 796 | 95 | 174 |
| | W | 6 345 | 267 | 214 | 771 | 72 | 1 677 | 567 | 346 | 889 | 1 110 | 101 | 330 |
| | I | 11 054 | 469 | 358 | 1 347 | 134 | 2 962 | 1 010 | 631 | 1 537 | 1 906 | 195 | 504 |
| ANGEHOERIGE | M | 7 628 | 335 | 180 | 909 | 78 | 2 179 | 672 | 429 | 1 221 | 1 307 | 130 | 189 |
| | W | 15 435 | 642 | 360 | 1 837 | 182 | 4 763 | 1 404 | 975 | 2 193 | 2 421 | 335 | 324 |
| | I | 23 063 | 977 | 540 | 2 746 | 260 | 6 942 | 2 076 | 1 404 | 3 414 | 3 728 | 465 | 513 |
| ZUSAMMEN | M | 12 337 | 537 | 323 | 1 485 | 140 | 3 464 | 1 115 | 714 | 1 869 | 2 103 | 225 | 362 |
| | W | 21 780 | 909 | 574 | 2 609 | 254 | 6 439 | 1 971 | 1 321 | 3 082 | 3 531 | 435 | 654 |
| | I | 34 117 | 1 446 | 897 | 4 093 | 395 | 9 904 | 3 086 | 2 035 | 4 951 | 5 634 | 660 | 1 017 |
| INSGESAMT | | | | | | | | | | | | | |
| ERWERBSTAETIGKEIT | M | 15 831 | 655 | 418 | 1 824 | 174 | 4 381 | 1 474 | 953 | 2 404 | 2 835 | 263 | 449 |
| | W | 8 456 | 329 | 255 | 898 | 89 | 2 039 | 775 | 464 | 1 412 | 1 739 | 107 | 349 |
| | I | 24 287 | 983 | 673 | 2 723 | 263 | 6 420 | 2 249 | 1 417 | 3 816 | 4 574 | 370 | 799 |
| ARBEITSLosENGELD / -HILFE | M | 229 | 10 | 7 | 30 | / | 81 | 16 | 12 | 20 | 35 | 7 | 8 |
| | W | 195 | 11 | / | 27 | / | 46 | 14 | 12 | 23 | 46 | / | 6 |
| | I | 425 | 21 | 12 | 58 | 6 | 128 | 30 | 24 | 43 | 81 | 10 | 14 |
| RENTE U. DERGLEICHEN | M | 4 976 | 218 | 151 | 609 | 65 | 1 337 | 464 | 303 | 685 | 855 | 97 | 192 |
| | W | 6 572 | 279 | 223 | 798 | 74 | 1 722 | 582 | 359 | 922 | 1 169 | 103 | 341 |
| | I | 11 548 | 498 | 374 | 1 406 | 139 | 3 059 | 1 046 | 662 | 1 606 | 2 025 | 200 | 533 |
| ANGEHOERIGE | M | 8 184 | 363 | 194 | 993 | 84 | 2 305 | 712 | 464 | 1 285 | 1 445 | 140 | 201 |
| | W | 16 871 | 728 | 407 | 2 043 | 205 | 5 085 | 1 520 | 1 064 | 2 398 | 2 714 | 350 | 358 |
| | I | 25 056 | 1 090 | 602 | 3 037 | 289 | 7 390 | 2 231 | 1 528 | 3 683 | 4 158 | 490 | 559 |
| INSGESAMT | M | 29 221 | 1 246 | 771 | 3 457 | 327 | 8 104 | 2 666 | 1 731 | 4 393 | 5 170 | 506 | 850 |
| | W | 32 095 | 1 346 | 890 | 3 767 | 370 | 8 892 | 2 890 | 1 899 | 4 755 | 5 668 | 564 | 1 055 |
| | I | 61 315 | 2 592 | 1 660 | 7 223 | 697 | 16 995 | 5 556 | 3 630 | 9 148 | 10 838 | 1 070 | 1 905 |

23 Wohnbevölkerung im April 1979 nach Beteiligung am Erwerbsleben, überwiegendem Lebensunterhalt und Ländern

| ÜBERWIEGENDER LEBENSUNTERHALT (M = MÄNNLICH W = WEIBLICH I = INSGESAMT) | | BUNDES- GEBIET | SCHLES- WIG- HOLSTEIN | HAMBURG | NIEDER- SACHSEN | BREMEN | NORD- RHEIN- WESTFALEN | HESSEN | RHEIN- LAND- PFALZ | BADEN- WÜRTTEM- BERG | BAYERN | SAARLAND | BERLIN (WEST) |
|---|---|-------------------|-----------------------------|---------|--------------------|--------|------------------------------|--------|--------------------------|----------------------------|--------|----------|------------------|
| IN PROZENT DER WOHNBEVÖLKERUNG ERWERBSTÄTIGE | | | | | | | | | | | | | |
| ERWERBSTÄTIGKEIT | M | 54,2 | 52,6 | 54,3 | 52,8 | 53,3 | 54,1 | 55,3 | 55,0 | 54,7 | 54,8 | 51,9 | 52,9 |
| | W | 26,3 | 24,4 | 28,6 | 23,8 | 24,1 | 22,9 | 26,8 | 24,4 | 29,7 | 30,7 | 19,0 | 33,1 |
| | I | 39,6 | 37,9 | 40,5 | 37,7 | 37,8 | 37,8 | 40,5 | 39,0 | 41,7 | 42,2 | 34,6 | 41,9 |
| ARBEITSLÖSEN- GELD / -HILFE | M | / | / | / | / | / | / | / | / | / | / | / | / |
| | W | / | / | / | / | / | / | / | / | / | / | / | / |
| | I | / | / | / | / | / | / | / | / | / | / | / | / |
| RENTE U. DERGLEICHEN | M | 0,7 | 1,0 | / | 0,8 | / | 0,3 | 0,6 | 0,9 | 0,7 | 1,0 | / | 1,2 |
| | W | 0,5 | 0,7 | / | 0,5 | / | 0,3 | 0,4 | 0,6 | 0,6 | 0,9 | / | 0,5 |
| | I | 0,6 | 0,8 | 0,5 | 0,6 | / | 0,3 | 0,5 | 0,7 | 0,6 | 0,9 | / | 0,8 |
| ANGEHÖRIGE | M | 1,6 | 1,8 | 1,6 | 2,2 | 1,6 | 1,2 | 1,2 | 1,8 | 1,2 | 2,3 | 1,5 | 0,7 |
| | W | 3,9 | 5,6 | 4,7 | 4,9 | 5,5 | 2,9 | 3,4 | 4,1 | 3,9 | 4,6 | 2,0 | 2,0 |
| | I | 2,8 | 3,8 | 3,3 | 3,6 | 3,7 | 2,1 | 2,3 | 3,0 | 2,6 | 3,5 | 1,8 | 1,4 |
| ZUSAMMEN | M | 56,4 | 55,4 | 56,4 | 55,7 | 55,4 | 55,5 | 57,0 | 57,7 | 56,6 | 58,2 | 53,7 | 54,8 |
| | W | 30,7 | 30,7 | 33,9 | 29,3 | 29,9 | 26,1 | 30,6 | 29,2 | 34,1 | 36,2 | 21,2 | 35,7 |
| | I | 43,0 | 42,6 | 44,3 | 41,9 | 41,9 | 40,2 | 43,3 | 42,8 | 44,9 | 46,7 | 36,6 | 44,2 |
| ERWERBSLOSE | | | | | | | | | | | | | |
| ARBEITSLÖSEN- GELD / -HILFE | M | 0,8 | 0,8 | 0,9 | 0,9 | / | 1,0 | 0,6 | 0,7 | 0,4 | 0,7 | 1,3 | 0,9 |
| | W | 0,6 | 0,8 | / | 0,7 | / | 0,5 | 0,5 | 0,6 | 0,5 | 0,8 | / | 0,6 |
| | I | 0,7 | 0,8 | 0,7 | 0,8 | 0,8 | 0,7 | 0,5 | 0,6 | 0,5 | 0,7 | 1,0 | 0,7 |
| RENTE U. DERGLEICHEN | M | 0,3 | / | / | 0,2 | / | 0,3 | 0,2 | / | 0,1 | 0,2 | / | 1,0 |
| | W | 0,2 | / | / | 0,2 | / | 0,2 | / | / | 0,1 | 0,1 | / | 0,5 |
| | I | 0,2 | 0,2 | 0,5 | 0,2 | / | 0,3 | 0,2 | 0,1 | 0,1 | 0,2 | / | 0,7 |
| ANGEHÖRIGE | M | 0,3 | 0,4 | / | 0,3 | / | 0,4 | 0,3 | / | 0,2 | 0,3 | / | 0,7 |
| | W | 0,6 | 0,8 | 0,6 | 0,6 | / | 0,7 | 0,6 | 0,5 | 0,4 | 0,6 | / | 1,2 |
| | I | 0,5 | 0,6 | 0,5 | 0,4 | / | 0,6 | 0,5 | 0,4 | 0,3 | 0,4 | 0,6 | 1,0 |
| ZUSAMMEN | M | 1,4 | 1,5 | 1,6 | 1,3 | 1,7 | 1,7 | 1,2 | 1,1 | 0,8 | 1,1 | 1,9 | 2,6 |
| | W | 1,4 | 1,8 | 1,6 | 1,5 | 1,4 | 1,4 | 1,2 | 1,2 | 1,0 | 1,5 | 1,6 | 2,3 |
| | I | 1,4 | 1,7 | 1,6 | 1,4 | 1,5 | 1,6 | 1,2 | 1,2 | 0,9 | 1,3 | 1,7 | 2,4 |
| ERWERBSPERSONEN | | | | | | | | | | | | | |
| ERWERBSTÄTIGKEIT | M | 54,2 | 52,6 | 54,3 | 52,8 | 53,3 | 54,1 | 55,3 | 55,0 | 54,7 | 54,8 | 51,9 | 52,9 |
| | W | 26,3 | 24,4 | 28,6 | 23,8 | 24,1 | 22,9 | 26,8 | 24,4 | 29,7 | 30,7 | 19,0 | 33,1 |
| | I | 39,6 | 37,9 | 40,5 | 37,7 | 37,8 | 37,8 | 40,5 | 39,0 | 41,7 | 42,2 | 34,6 | 41,9 |
| ARBEITSLÖSEN- GELD / -HILFE | M | 0,8 | 0,8 | 0,9 | 0,9 | / | 1,0 | 0,6 | 0,7 | 0,4 | 0,7 | 1,3 | 0,9 |
| | W | 0,6 | 0,8 | / | 0,7 | / | 0,5 | 0,5 | 0,6 | 0,5 | 0,8 | / | 0,6 |
| | I | 0,7 | 0,8 | 0,7 | 0,8 | 0,9 | 0,8 | 0,5 | 0,6 | 0,5 | 0,7 | 1,0 | 0,7 |
| RENTE U. DERGLEICHEN | M | 0,9 | 1,3 | 0,9 | 0,9 | / | 0,6 | 0,8 | 1,1 | 0,8 | 1,2 | / | 2,1 |
| | W | 0,7 | 0,9 | 1,0 | 0,7 | / | 0,5 | 0,5 | 0,7 | 0,7 | 1,0 | / | 1,0 |
| | I | 0,8 | 1,1 | 1,0 | 0,8 | / | 0,6 | 0,6 | 0,9 | 0,8 | 1,1 | / | 1,5 |
| ANGEHÖRIGE | M | 1,9 | 2,2 | 1,9 | 2,4 | 1,8 | 1,5 | 1,5 | 2,0 | 1,5 | 2,7 | 1,9 | 1,4 |
| | W | 4,5 | 6,4 | 5,3 | 5,5 | 6,1 | 3,6 | 4,0 | 4,7 | 4,3 | 5,2 | 2,8 | 3,2 |
| | I | 3,2 | 4,4 | 3,7 | 4,0 | 4,1 | 2,6 | 2,8 | 3,4 | 2,9 | 4,0 | 2,3 | 2,4 |
| ZUSAMMEN | M | 57,8 | 56,9 | 58,1 | 57,0 | 57,1 | 57,3 | 58,2 | 58,8 | 57,5 | 59,3 | 55,6 | 57,3 |
| | W | 32,1 | 32,5 | 35,5 | 30,7 | 31,3 | 27,6 | 31,8 | 30,4 | 35,2 | 37,7 | 22,8 | 38,0 |
| | I | 44,4 | 44,2 | 46,0 | 43,3 | 43,4 | 41,7 | 44,5 | 43,9 | 45,9 | 48,0 | 38,3 | 46,6 |
| NICHTERWERBSPERSONEN | | | | | | | | | | | | | |
| RENTE U. DERGLEICHEN | M | 16,1 | 16,2 | 18,6 | 16,7 | 19,1 | 15,9 | 16,6 | 16,4 | 14,8 | 15,4 | 18,7 | 20,5 |
| | W | 19,8 | 19,8 | 24,1 | 20,5 | 19,4 | 18,9 | 19,6 | 18,2 | 18,7 | 19,6 | 17,9 | 31,3 |
| | I | 18,0 | 18,1 | 21,5 | 18,7 | 19,3 | 17,4 | 18,2 | 17,4 | 16,8 | 17,6 | 18,3 | 26,5 |
| ANGEHÖRIGE | M | 26,1 | 26,9 | 23,3 | 26,3 | 23,8 | 26,9 | 25,2 | 24,8 | 27,8 | 25,3 | 25,7 | 22,2 |
| | W | 48,1 | 47,7 | 40,4 | 48,8 | 49,2 | 53,6 | 48,6 | 51,3 | 46,1 | 42,7 | 59,3 | 30,7 |
| | I | 37,6 | 37,7 | 32,5 | 38,0 | 37,3 | 40,8 | 37,4 | 38,7 | 37,3 | 34,4 | 43,4 | 26,9 |
| ZUSAMMEN | M | 42,2 | 43,1 | 41,9 | 43,0 | 42,9 | 42,7 | 41,8 | 41,2 | 42,5 | 40,7 | 44,4 | 42,7 |
| | W | 67,9 | 67,5 | 64,5 | 69,3 | 68,7 | 72,4 | 68,2 | 69,6 | 64,8 | 62,3 | 77,2 | 62,0 |
| | I | 55,6 | 55,8 | 54,0 | 56,7 | 56,6 | 58,3 | 55,5 | 56,1 | 54,1 | 52,0 | 61,7 | 53,4 |
| INSGESAMT | | | | | | | | | | | | | |
| ERWERBSTÄTIGKEIT | M | 54,2 | 52,6 | 54,3 | 52,8 | 53,3 | 54,1 | 55,3 | 55,0 | 54,7 | 54,8 | 51,9 | 52,9 |
| | W | 26,3 | 24,4 | 28,6 | 23,8 | 24,1 | 22,9 | 26,8 | 24,4 | 29,7 | 30,7 | 19,0 | 33,1 |
| | I | 39,6 | 37,9 | 40,5 | 37,7 | 37,8 | 37,8 | 40,5 | 39,0 | 41,7 | 42,2 | 34,6 | 41,9 |
| ARBEITSLÖSEN- GELD / -HILFE | M | 0,8 | 0,8 | 0,9 | 0,9 | / | 1,0 | 0,6 | 0,7 | 0,4 | 0,7 | 1,3 | 0,9 |
| | W | 0,6 | 0,8 | / | 0,7 | / | 0,5 | 0,5 | 0,6 | 0,5 | 0,8 | / | 0,6 |
| | I | 0,7 | 0,8 | 0,7 | 0,8 | 0,9 | 0,8 | 0,5 | 0,6 | 0,5 | 0,7 | 1,0 | 0,7 |
| RENTE U. DERGLEICHEN | M | 17,0 | 17,5 | 19,6 | 17,6 | 20,0 | 16,5 | 17,4 | 17,5 | 15,6 | 16,5 | 19,1 | 22,6 |
| | W | 20,5 | 20,7 | 25,1 | 21,2 | 20,0 | 19,4 | 20,1 | 18,9 | 19,4 | 20,6 | 18,3 | 32,3 |
| | I | 18,8 | 19,2 | 22,5 | 19,5 | 20,0 | 18,0 | 18,8 | 18,2 | 17,6 | 18,7 | 18,7 | 28,0 |
| ANGEHÖRIGE | M | 28,0 | 29,1 | 25,2 | 28,7 | 25,6 | 28,4 | 26,7 | 26,8 | 29,2 | 27,9 | 27,6 | 23,6 |
| | W | 52,6 | 54,0 | 45,8 | 54,3 | 55,3 | 57,2 | 52,6 | 56,0 | 50,4 | 47,9 | 62,1 | 33,9 |
| | I | 40,9 | 42,1 | 36,2 | 42,0 | 41,4 | 43,5 | 40,2 | 42,1 | 40,3 | 38,4 | 45,8 | 29,3 |
| INSGESAMT | M | 100 | 100 | 100 | 100 | 100 | 100 | 100 | 100 | 100 | 100 | 100 | 100 |
| | W | 100 | 100 | 100 | 100 | 100 | 100 | 100 | 100 | 100 | 100 | 100 | 100 |
| | I | 100 | 100 | 100 | 100 | 100 | 100 | 100 | 100 | 100 | 100 | 100 | 100 |

**24 Wohnbevölkerung, Erwerbspersonen, Erwerbsquoten sowie Erwerbstätige im April 1979
nach Wirtschaftsbereichen, Stellung im Beruf, Ländern und Regierungsbezirken**

| LAND REGIERUNGSBEZIRK | WOHN- BEVOEL- KERUNG INSGESAMT | ERWERBS- PERSONEN INSGESAMT | ER- WERBS- QUOTEN VH | ERWERBSTAETIGE | | | | | | | |
|--------------------------|---|-----------------------------------|-------------------------------|-------------------|--|--------------------------------|--------------------------|---|--------------------|---|-----------------|
| | | | | ZUSAMMEN 1 000 | WIRTSCHAFTSBEREICH | | | | STELLUNG IM BERUF | | |
| | | | | | LAND- U. FORSTWIRT- SCHAFT, TIERHALT. U. FISCHEREI | PRODUZIE- RENDES GEWERBE | HANDEL UND VERKEHR | SONSTIGE WIRT- SCHAFTS- BEREICHE (DIENSTL.) | SELB- STAENDIGE | MITHELFE- DE FAMILIEN- ANGE- HOERIGE | AB- HAENGIGE |
| | | | | | | | | | | | |
| M A E N N L I C H | | | | | | | | | | | |
| SCHLESWIG - HOLSTEIN | 1 246 | 709 | 56,9 | 690 | 6,7 | 41,0 | 17,9 | 34,5 | 12,7 | / | 86,7 |
| HAMBURG | 771 | 447 | 58,1 | 435 | 1,4 | 37,6 | 29,0 | 31,9 | 11,1 | / | 88,8 |
| NIEDERSACHSEN | 3 457 | 1 972 | 57,0 | 1 926 | 6,4 | 50,6 | 16,4 | 26,6 | 11,7 | 1,1 | 87,2 |
| BRAUNSCHWEIG | 777 | 438 | 56,3 | 427 | 3,7 | 59,6 | 12,9 | 23,8 | 7,7 | / | 91,8 |
| HANNOVER | 969 | 555 | 57,3 | 538 | 4,1 | 49,9 | 17,5 | 28,5 | 12,0 | / | 87,4 |
| LUENEBURG | 701 | 411 | 58,6 | 404 | 9,2 | 44,7 | 18,1 | 28,0 | 13,8 | 1,7 | 84,5 |
| WESER - EMS | 1 010 | 568 | 56,2 | 558 | 8,8 | 48,6 | 16,6 | 26,0 | 12,9 | 1,7 | 85,4 |
| BREMEN | 327 | 187 | 57,1 | 181 | / | 45,7 | 25,5 | 28,1 | 8,4 | / | 91,6 |
| NORDRHEIN - WESTFALEN | 8 104 | 4 640 | 57,3 | 4 500 | 2,3 | 58,5 | 15,3 | 23,9 | 9,5 | 0,4 | 90,2 |
| DUESSELDORF | 2 461 | 1 433 | 58,2 | 1 383 | 1,7 | 59,4 | 16,2 | 22,6 | 9,1 | / | 90,7 |
| KOELN | 1 873 | 1 086 | 58,0 | 1 055 | 1,7 | 53,3 | 15,7 | 29,3 | 9,6 | / | 90,1 |
| MUENSTER | 1 156 | 636 | 55,0 | 619 | 4,2 | 58,6 | 13,8 | 23,4 | 10,5 | / | 88,8 |
| DETMOLD | 856 | 477 | 55,7 | 470 | 4,5 | 57,9 | 15,1 | 22,4 | 11,2 | / | 88,1 |
| ARNSBERG | 1 757 | 1 007 | 57,3 | 973 | 1,6 | 63,1 | 14,5 | 20,7 | 8,3 | / | 91,5 |
| HESSEN | 2 666 | 1 551 | 58,2 | 1 521 | 3,2 | 54,7 | 16,0 | 26,1 | 9,5 | 0,5 | 90,0 |
| DARMSTADT | 1 985 | 1 173 | 59,1 | 1 150 | 2,3 | 54,5 | 16,9 | 26,2 | 9,3 | / | 90,4 |
| KASSEL | 681 | 378 | 55,6 | 371 | 5,9 | 55,3 | 13,1 | 25,7 | 10,1 | / | 88,7 |
| RHEINLAND - PFALZ | 1 731 | 1 018 | 58,8 | 999 | 5,2 | 52,7 | 15,6 | 26,5 | 11,8 | 0,7 | 87,5 |
| KOBLENZ | 649 | 382 | 58,7 | 377 | 3,8 | 50,1 | 17,0 | 29,1 | 12,1 | / | 87,3 |
| TRIER | 223 | 128 | 57,2 | 126 | 8,7 | 50,1 | 16,5 | 24,7 | 14,0 | / | 85,1 |
| RHEINHESSEN - PFALZ | 859 | 509 | 59,2 | 497 | 5,4 | 55,3 | 14,2 | 25,1 | 11,0 | / | 88,3 |
| BADEN - WUERTTEMBERG | 4 393 | 2 524 | 57,5 | 2 489 | 4,1 | 60,4 | 13,0 | 22,5 | 11,0 | 0,7 | 88,3 |
| STUTTGART | 1 663 | 962 | 57,9 | 952 | 2,7 | 62,9 | 13,2 | 21,2 | 10,1 | / | 89,5 |
| KARLSRUHE | 1 132 | 644 | 56,9 | 633 | 2,1 | 58,5 | 14,3 | 25,1 | 9,8 | / | 89,8 |
| FREIBURG | 880 | 504 | 57,3 | 495 | 5,4 | 58,8 | 13,7 | 22,0 | 12,7 | / | 86,5 |
| TUEBINGEN | 718 | 414 | 57,7 | 409 | 8,6 | 59,6 | 10,0 | 21,9 | 13,3 | 1,6 | 85,1 |
| BAYERN | 5 170 | 3 067 | 59,3 | 3 008 | 7,5 | 53,8 | 15,2 | 23,5 | 14,0 | 1,4 | 84,5 |
| OBERBAYERN | 1 739 | 1 054 | 60,6 | 1 038 | 5,0 | 48,9 | 16,3 | 29,9 | 14,7 | 1,0 | 84,4 |
| NIEDERBAYERN | 468 | 273 | 58,3 | 264 | 15,8 | 55,6 | 11,0 | 17,6 | 19,8 | 2,8 | 77,3 |
| OBERPFALZ | 461 | 273 | 59,3 | 268 | 7,7 | 54,2 | 15,1 | 22,9 | 11,9 | / | 86,9 |
| OBERFRANKEN | 494 | 295 | 59,7 | 291 | 7,4 | 58,4 | 15,3 | 18,9 | 12,9 | 2,0 | 85,1 |
| MITTELFRANKEN | 716 | 429 | 60,0 | 421 | 7,3 | 55,4 | 16,2 | 21,1 | 12,5 | 1,7 | 85,8 |
| UNTERFRANKEN | 569 | 332 | 58,3 | 323 | 6,4 | 57,9 | 15,1 | 20,6 | 11,9 | / | 86,9 |
| SCHWAREN | 723 | 411 | 56,8 | 404 | 9,3 | 56,5 | 14,5 | 19,7 | 14,1 | 1,4 | 84,5 |
| SAARLAND | 506 | 281 | 55,6 | 272 | / | 62,8 | 13,0 | 22,8 | 7,5 | / | 92,2 |
| BERLIN (WEST) | 850 | 487 | 57,3 | 465 | / | 41,2 | 18,7 | 39,2 | 10,3 | / | 89,6 |
| BUNDESGBEIT | 29 221 | 16 884 | 57,8 | 16 487 | 4,4 | 54,5 | 15,8 | 25,4 | 11,1 | 0,7 | 88,2 |

24 Wohnbevölkerung, Erwerbspersonen, Erwerbsquoten sowie Erwerbstätige im April 1979
nach Wirtschaftsbereichen, Stellung im Beruf, Ländern und Regierungsbezirken

| LAND REGIERUNGSBEZIRK | WOHN- BEVOEL- KERUNG INSGESAMT | ERWERBS- PERSONEN INSGESAMT | ER- WERBS- QUOTEN VH | ERWERBSTAETIGE | | | | | | | |
|--------------------------|---|-----------------------------------|-------------------------------|----------------|--|--------------------------------|--------------------------|---|--------------------|---|-----------------|
| | | | | ZUSAMMEN | WIRTSCHAFTSBEREICH | | | | STELLUNG IM BERUF | | |
| | | | | | LAND- U. FORSTWIRT- SCHAFT, TIERHALT.-U. FISCHEREI | PRODUZIE- RENDES GEWERBE | HANDEL UND VERKEHR | SONSTIGE WIRT- SCHAFTS- BEREICHE (DIENSTL.) | SELB- STAENDIGE | MITHELFE- DE FAMIE- LIEN-ANGE- HOERIGE | AB- HAENGIGE |
| 1 000 | | VH | 1 000 | VH | | | | | | | |
| W E I B L I C H | | | | | | | | | | | |
| SCHLESWIG - HOLSTEIN | 1 346 | 438 | 32,5 | 413 | 7,5 | 19,2 | 23,9 | 49,3 | 4,7 | 7,8 | 87,5 |
| HAMBURG | 890 | 316 | 35,5 | 301 | / | 17,6 | 29,8 | 51,6 | 4,5 | 2,3 | 93,2 |
| NIEDERSACHSEN | 3 767 | 1 158 | 30,7 | 1 103 | 9,5 | 24,8 | 21,7 | 43,9 | 4,9 | 10,1 | 85,0 |
| BRAUNSCHWEIG | 856 | 267 | 31,2 | 252 | 5,8 | 27,4 | 22,5 | 44,3 | 4,7 | 6,3 | 89,0 |
| HANNOVER | 1 085 | 360 | 33,2 | 345 | 5,1 | 26,4 | 22,5 | 45,9 | 3,9 | 6,3 | 89,9 |
| LUENEBURG | 740 | 229 | 31,0 | 219 | 13,7 | 22,3 | 20,8 | 43,2 | 5,3 | 13,7 | 81,0 |
| WESER - EMS | 1 086 | 302 | 27,8 | 288 | 14,8 | 22,7 | 20,8 | 41,7 | 6,0 | 15,4 | 78,6 |
| BREMEN | 370 | 116 | 31,3 | 111 | / | 19,9 | 29,2 | 49,9 | 3,1 | / | 92,9 |
| NORDRHEIN - WESTFALEN | 8 892 | 2 452 | 27,6 | 2 325 | 2,9 | 28,3 | 24,7 | 44,2 | 5,0 | 4,5 | 90,5 |
| DUESSELDORF | 2 753 | 782 | 28,4 | 736 | 1,7 | 28,6 | 26,6 | 43,1 | 5,0 | 3,5 | 91,5 |
| KOELN | 2 015 | 575 | 28,5 | 543 | 2,0 | 25,0 | 24,0 | 49,0 | 5,9 | 3,6 | 90,5 |
| MUENSTER | 1 246 | 302 | 24,3 | 288 | 6,5 | 24,2 | 23,8 | 45,5 | 5,5 | 8,1 | 86,5 |
| DETMOLD | 948 | 281 | 29,6 | 272 | 4,7 | 34,4 | 20,4 | 40,4 | 4,7 | 5,9 | 89,4 |
| ARNSBERG | 1 929 | 512 | 26,5 | 487 | 2,4 | 30,4 | 25,5 | 41,8 | 3,9 | 4,2 | 91,9 |
| HESSEN | 2 890 | 919 | 31,8 | 884 | 5,5 | 30,5 | 20,4 | 43,6 | 4,9 | 6,5 | 88,6 |
| DARNSTADT | 2 151 | 701 | 32,6 | 672 | 3,3 | 30,6 | 21,6 | 44,5 | 4,9 | 4,8 | 90,3 |
| KASSEL | 740 | 218 | 29,4 | 212 | 12,4 | 30,0 | 16,7 | 40,9 | 5,1 | 11,8 | 83,1 |
| RHEINLAND - PFALZ | 1 899 | 578 | 30,4 | 554 | 9,9 | 25,4 | 21,6 | 43,0 | 6,2 | 11,7 | 82,2 |
| KOBLENZ | 709 | 205 | 29,0 | 199 | 7,3 | 22,2 | 23,3 | 47,2 | 6,8 | 10,9 | 82,3 |
| TRIER | 247 | 73 | 29,3 | 70 | 22,1 | 20,2 | 19,8 | 38,0 | 9,7 | 22,3 | 67,9 |
| RHEINHESSEN - PFALZ | 942 | 300 | 31,8 | 286 | 8,9 | 29,0 | 20,8 | 41,4 | 4,9 | 9,6 | 85,5 |
| BADEN - WUERTTEMBERG | 4 755 | 1 673 | 35,2 | 1 623 | 7,4 | 38,5 | 15,7 | 38,5 | 4,5 | 8,4 | 87,1 |
| STUTTGART | 1 781 | 633 | 35,5 | 618 | 4,4 | 39,7 | 16,1 | 39,8 | 3,9 | 5,9 | 90,2 |
| KARLSRUHE | 1 239 | 412 | 33,3 | 397 | 4,3 | 36,8 | 18,4 | 40,5 | 4,9 | 5,7 | 89,4 |
| FREIBURG | 966 | 338 | 35,0 | 326 | 10,8 | 35,9 | 14,4 | 38,9 | 4,9 | 12,1 | 83,0 |
| TUEBINGEN | 770 | 290 | 37,7 | 284 | 14,4 | 41,1 | 12,3 | 32,2 | 4,8 | 13,2 | 82,1 |
| BAYERN | 5 668 | 2 136 | 37,7 | 2 051 | 14,0 | 32,1 | 18,6 | 35,3 | 6,0 | 14,2 | 79,7 |
| OBERBAYERN | 1 871 | 733 | 39,2 | 708 | 8,4 | 27,2 | 19,4 | 45,0 | 6,0 | 9,5 | 84,5 |
| NIEDERBAYERN | 524 | 206 | 39,3 | 199 | 29,7 | 26,8 | 17,8 | 25,8 | 10,1 | 26,8 | 63,1 |
| OBERPFALZ | 504 | 168 | 33,4 | 158 | 18,7 | 34,4 | 16,9 | 29,9 | 5,6 | 18,7 | 75,7 |
| OBERFRANKEN | 560 | 219 | 39,1 | 211 | 14,6 | 44,1 | 14,0 | 27,2 | 4,0 | 15,9 | 80,1 |
| MITTELFRAKEN | 794 | 312 | 39,2 | 298 | 12,6 | 37,5 | 19,6 | 30,3 | 6,0 | 12,0 | 82,1 |
| UNTERFRANKEN | 620 | 211 | 34,0 | 200 | 14,4 | 31,8 | 19,4 | 34,4 | 6,0 | 15,3 | 78,7 |
| SCHWABEN | 794 | 288 | 36,3 | 276 | 15,3 | 32,6 | 19,7 | 32,4 | 5,1 | 15,0 | 79,9 |
| SAARLAND | 564 | 129 | 22,8 | 120 | / | 26,2 | 24,4 | 45,7 | 6,9 | 7,5 | 85,5 |
| BERLIN (WEST) | 1 055 | 401 | 38,0 | 377 | / | 22,0 | 21,4 | 56,3 | 5,1 | / | 93,8 |
| BUNDESGBIET | 32 095 | 10 315 | 32,1 | 9 860 | 7,3 | 29,3 | 21,1 | 42,2 | 5,2 | 8,3 | 86,5 |

24 Wohnbevölkerung, Erwerbspersonen, Erwerbsquoten sowie Erwerbstätige im April 1979
nach Wirtschaftsbereichen, Stellung im Beruf, Ländern und Regierungsbezirken

| LAND REGIERUNGSBEZIRK | WOHN- BEVOEL- KERUNG INSGESAMT | ERWERBS- PERSONEN INSGESAMT | ER- WERBS- QUOTEN VH | ERWERBSTAETIGE | | | | | | | | |
|--------------------------|---|-----------------------------------|-------------------------------|----------------|--|--------------------------------|--------------------------|---|--------------------|---|-----------------|-------|
| | | | | ZUSAMMEN | WIRTSCHAFTSBEREICH | | | | STELLUNG IM BERUF | | | |
| | | | | | LAND- U. FORSWIRT- SCHAFT, TIERHALT. U FISCHEREI | PRODUZIE- RENDES GEWERBE | HANDEL UND VERKEHR | SONSTIGE WIRT- SCHAFTS- BEREICHE (DIENSTL.) | SELB- STAENDIGE | MITHELFE- DE FAMIE- LIEN-ANGE- HOERIGE | AB- HAENGIGE | |
| | | | | | | | | | | | | 1 000 |
| I N S G E S A M T | | | | | | | | | | | | |
| SCHLESWIG - HOLSTEIN | 2 592 | 1 146 | 44,2 | 1 103 | 7,0 | 32,8 | 20,1 | 40,0 | 9,7 | 3,3 | 87,0 | |
| HAMBURG | 1 660 | 763 | 46,0 | 736 | 1,3 | 29,4 | 29,3 | 40,0 | 8,4 | 1,0 | 90,6 | |
| NIEDERSACHSEN | 7 223 | 3 130 | 43,3 | 3 029 | 7,6 | 41,2 | 18,3 | 32,9 | 9,2 | 4,4 | 86,4 | |
| BRAUNSCHWEIG | 1 633 | 705 | 43,2 | 678 | 4,5 | 47,7 | 16,5 | 31,4 | 6,6 | 2,7 | 90,8 | |
| HANNOVER | 2 054 | 915 | 44,6 | 883 | 4,5 | 40,7 | 19,5 | 35,3 | 8,8 | 2,8 | 88,4 | |
| LUENEBURG | 1 440 | 640 | 44,4 | 623 | 10,8 | 36,8 | 19,1 | 33,4 | 10,8 | 5,9 | 83,3 | |
| WESER - EMS | 2 095 | 870 | 41,5 | 846 | 10,9 | 39,8 | 18,0 | 31,3 | 10,6 | 6,4 | 83,1 | |
| BREMEN | 697 | 303 | 43,4 | 292 | 1 | 35,9 | 26,9 | 36,4 | 6,4 | 1 | 92,1 | |
| NORDRHEIN - WESTFALEN | 16 995 | 7 092 | 41,7 | 6 825 | 2,5 | 48,2 | 18,5 | 30,8 | 8,0 | 1,8 | 90,3 | |
| DUESSELDORF | 5 215 | 2 215 | 42,5 | 2 119 | 1,7 | 48,7 | 19,8 | 29,7 | 7,7 | 1,3 | 91,0 | |
| KOELN | 3 888 | 1 661 | 42,7 | 1 598 | 1,8 | 43,7 | 18,5 | 36,0 | 8,4 | 1,4 | 90,2 | |
| MUENSTER | 2 402 | 939 | 39,1 | 907 | 4,9 | 47,7 | 17,0 | 30,4 | 8,9 | 3,1 | 88,0 | |
| DETMOLD | 1 805 | 759 | 42,0 | 742 | 4,6 | 49,3 | 17,0 | 29,0 | 8,8 | 2,6 | 88,6 | |
| ARNSBERG | 3 686 | 1 519 | 41,2 | 1 460 | 1,9 | 52,2 | 18,2 | 27,8 | 6,8 | 1,5 | 91,6 | |
| HESSEN | 5 556 | 2 470 | 44,5 | 2 404 | 4,0 | 45,8 | 17,6 | 32,5 | 7,8 | 2,7 | 89,5 | |
| DARMSTADT | 4 136 | 1 874 | 45,3 | 1 822 | 2,7 | 45,7 | 18,6 | 33,0 | 7,7 | 2,0 | 90,4 | |
| KASSEL | 1 421 | 596 | 42,0 | 583 | 8,3 | 46,1 | 14,4 | 31,2 | 8,3 | 5,0 | 86,7 | |
| RHEINLAND - PFALZ | 3 630 | 1 595 | 43,9 | 1 553 | 6,9 | 43,0 | 17,7 | 32,4 | 9,8 | 4,6 | 85,6 | |
| KOBLENZ | 1 359 | 587 | 43,2 | 575 | 5,0 | 40,5 | 19,2 | 35,3 | 10,3 | 4,2 | 85,6 | |
| TRIER | 471 | 200 | 42,6 | 196 | 13,5 | 39,5 | 17,7 | 29,4 | 12,5 | 8,6 | 79,0 | |
| RHEINHESSEN - PFALZ | 1 801 | 808 | 44,9 | 782 | 6,6 | 45,7 | 16,6 | 31,0 | 8,8 | 3,9 | 87,3 | |
| BADEN - WUERTTEMBERG | 9 148 | 4 197 | 45,9 | 4 112 | 5,4 | 51,8 | 14,1 | 28,8 | 8,5 | 3,7 | 87,8 | |
| STUTT GART | 3 443 | 1 595 | 46,3 | 1 569 | 3,4 | 53,8 | 14,3 | 28,5 | 7,6 | 2,6 | 89,8 | |
| KARLSRUHE | 2 371 | 1 056 | 44,5 | 1 030 | 2,9 | 50,2 | 15,8 | 31,0 | 7,9 | 2,4 | 89,7 | |
| FREIBURG | 1 846 | 843 | 45,6 | 820 | 7,5 | 49,7 | 14,0 | 28,7 | 9,6 | 5,3 | 85,1 | |
| TUEBINGEN | 1 488 | 704 | 47,3 | 693 | 10,9 | 52,0 | 10,9 | 26,1 | 9,8 | 6,3 | 83,8 | |
| BAYERN | 10 838 | 5 204 | 48,0 | 5 059 | 10,1 | 45,0 | 16,6 | 28,3 | 10,8 | 6,6 | 82,6 | |
| OBERBAYERN | 3 610 | 1 787 | 49,5 | 1 746 | 6,4 | 40,1 | 17,5 | 36,0 | 11,1 | 4,4 | 84,4 | |
| NIEDERBAYERN | 993 | 479 | 48,2 | 463 | 21,8 | 43,2 | 13,9 | 21,1 | 15,6 | 13,2 | 71,2 | |
| OBERPFALZ | 965 | 441 | 45,7 | 426 | 11,8 | 46,9 | 15,8 | 25,5 | 9,6 | 7,7 | 82,7 | |
| OBERFRANKEN | 1 054 | 514 | 48,8 | 501 | 10,4 | 52,4 | 14,7 | 22,4 | 9,2 | 7,9 | 83,0 | |
| MITTELFRANKEN | 1 510 | 741 | 49,1 | 719 | 9,5 | 48,0 | 17,6 | 24,9 | 9,8 | 5,9 | 84,3 | |
| UNTERFRANKEN | 1 188 | 543 | 45,6 | 524 | 9,5 | 47,9 | 16,7 | 25,9 | 9,6 | 6,6 | 83,7 | |
| SCHWABEN | 1 518 | 699 | 46,1 | 680 | 11,8 | 46,8 | 16,6 | 24,8 | 10,5 | 6,9 | 82,6 | |
| SAARLAND | 1 070 | 410 | 38,3 | 392 | 2,1 | 51,6 | 16,5 | 29,8 | 7,4 | 2,5 | 90,2 | |
| BERLIN (WEST) | 1 905 | 888 | 46,6 | 842 | 0,6 | 32,6 | 19,9 | 46,9 | 8,0 | 1 | 91,5 | |
| BUNDESGBIET | 61 315 | 27 199 | 44,4 | 26 347 | 5,5 | 45,1 | 17,8 | 31,7 | 8,9 | 3,6 | 87,5 | |

25 Erwerbspersonen und Erwerbsquoten im April 1979 nach Altersgruppen und Ländern

| LAND | ERWERBS- PERSONEN INSGESAMT | DAVON IM ALTER VON ... BIS UNTER ... JAHREN | | | | | | | | | | |
|--------------------------|-----------------------------------|---|---------|---------|---------|---------|---------|---------|---------|---------|---------|----------------|
| | | 15 - 20 | 20 - 25 | 25 - 30 | 30 - 35 | 35 - 40 | 40 - 45 | 45 - 50 | 50 - 55 | 55 - 60 | 60 - 65 | 65 UND MEHR |
| 1 000 | | | | | | | | | | | | |
| M A E N N L I C H | | | | | | | | | | | | |
| SCHLESWIG-HOLSTEIN | 709 | 57 | 75 | 72 | 76 | 109 | 109 | 67 | 64 | 51 | 16 | 12 |
| HAMBURG | 447 | 23 | 41 | 45 | 54 | 70 | 65 | 46 | 42 | 42 | 12 | 9 |
| NIEDERSACHSEN | 1 972 | 159 | 213 | 212 | 193 | 264 | 278 | 213 | 207 | 148 | 51 | 35 |
| BREMEN | 187 | 11 | 19 | 22 | 19 | 21 | 28 | 19 | 20 | 17 | 7 | / |
| NORDRHEIN-WESTFALEN | 4 640 | 410 | 465 | 488 | 492 | 668 | 650 | 568 | 454 | 311 | 84 | 49 |
| HESSEN | 1 551 | 104 | 152 | 173 | 182 | 222 | 220 | 167 | 154 | 125 | 33 | 20 |
| RHEINLAND-PFALZ | 1 018 | 95 | 119 | 115 | 102 | 126 | 134 | 112 | 103 | 73 | 22 | 18 |
| BADEN-WUERTTEMBERG | 2 524 | 183 | 269 | 269 | 278 | 352 | 362 | 281 | 244 | 182 | 61 | 44 |
| BAYERN | 3 067 | 279 | 324 | 324 | 328 | 408 | 397 | 320 | 303 | 236 | 74 | 74 |
| SAARLAND | 281 | 24 | 34 | 35 | 25 | 34 | 42 | 35 | 29 | 18 | / | / |
| BERLIN (WEST) | 487 | 22 | 44 | 57 | 63 | 80 | 76 | 46 | 42 | 34 | 14 | 9 |
| ZUSAMMEN | 16 884 | 1 367 | 1 755 | 1 813 | 1 812 | 2 354 | 2 361 | 1 875 | 1 661 | 1 236 | 377 | 273 |
| W E I B L I C H | | | | | | | | | | | | |
| SCHLESWIG-HOLSTEIN | 438 | 49 | 56 | 49 | 45 | 58 | 58 | 39 | 38 | 33 | 7 | 5 |
| HAMBURG | 316 | 24 | 37 | 33 | 34 | 41 | 39 | 33 | 32 | 30 | 8 | 5 |
| NIEDERSACHSEN | 1 158 | 123 | 152 | 128 | 103 | 133 | 146 | 111 | 122 | 98 | 20 | 23 |
| BREMEN | 116 | 9 | 17 | 13 | 14 | 13 | 16 | 13 | 11 | 8 | / | / |
| NORDRHEIN-WESTFALEN | 2 452 | 322 | 374 | 292 | 226 | 291 | 273 | 229 | 220 | 163 | 32 | 30 |
| HESSEN | 919 | 91 | 126 | 117 | 91 | 116 | 110 | 83 | 85 | 78 | 12 | 12 |
| RHEINLAND-PFALZ | 578 | 78 | 90 | 71 | 48 | 65 | 63 | 47 | 50 | 44 | 8 | 14 |
| BADEN-WUERTTEMBERG | 1 673 | 159 | 229 | 200 | 166 | 197 | 208 | 163 | 154 | 141 | 25 | 32 |
| BAYERN | 2 136 | 247 | 275 | 235 | 202 | 251 | 245 | 200 | 202 | 184 | 41 | 56 |
| SAARLAND | 129 | 20 | 28 | 18 | 11 | 9 | 13 | 10 | 9 | 8 | / | / |
| BERLIN (WEST) | 401 | 22 | 40 | 54 | 45 | 58 | 53 | 39 | 38 | 38 | 8 | 7 |
| ZUSAMMEN | 10 315 | 1 142 | 1 423 | 1 209 | 986 | 1 232 | 1 223 | 966 | 960 | 825 | 162 | 186 |
| I N S G E S A M T | | | | | | | | | | | | |
| SCHLESWIG-HOLSTEIN | 1 146 | 106 | 132 | 121 | 122 | 168 | 168 | 106 | 101 | 85 | 23 | 17 |
| HAMBURG | 763 | 47 | 77 | 79 | 88 | 110 | 104 | 79 | 74 | 72 | 19 | 14 |
| NIEDERSACHSEN | 3 130 | 282 | 365 | 340 | 296 | 397 | 424 | 324 | 329 | 246 | 70 | 57 |
| BREMEN | 303 | 19 | 36 | 35 | 33 | 34 | 44 | 32 | 31 | 26 | 8 | / |
| NORDRHEIN-WESTFALEN | 7 092 | 732 | 840 | 780 | 717 | 959 | 923 | 797 | 674 | 474 | 116 | 79 |
| HESSEN | 2 470 | 194 | 277 | 290 | 273 | 338 | 330 | 250 | 239 | 203 | 45 | 32 |
| RHEINLAND-PFALZ | 1 595 | 173 | 209 | 186 | 150 | 192 | 197 | 158 | 152 | 117 | 30 | 32 |
| BADEN-WUERTTEMBERG | 4 197 | 342 | 497 | 469 | 444 | 549 | 570 | 444 | 399 | 323 | 86 | 76 |
| BAYERN | 5 204 | 525 | 599 | 559 | 530 | 659 | 642 | 520 | 505 | 419 | 115 | 130 |
| SAARLAND | 410 | 44 | 62 | 53 | 36 | 43 | 54 | 45 | 38 | 27 | 6 | / |
| BERLIN (WEST) | 888 | 44 | 84 | 111 | 108 | 138 | 129 | 85 | 80 | 72 | 22 | 16 |
| I N S G E S A M T | 27 199 | 2 509 | 3 178 | 3 022 | 2 798 | 3 586 | 3 584 | 2 841 | 2 621 | 2 062 | 539 | 459 |
| ERWERBSQUOTEN 1) | | | | | | | | | | | | |
| M A E N N L I C H | | | | | | | | | | | | |
| SCHLESWIG-HOLSTEIN | 72,4 | 48,2 | 86,9 | 91,5 | 97,3 | 98,0 | 98,3 | 96,5 | 94,1 | 84,0 | 44,0 | 7,3 |
| HAMBURG | 70,6 | 40,5 | 80,2 | 84,7 | 96,7 | 98,0 | 97,6 | 98,5 | 96,8 | 89,1 | 46,4 | 7,4 |
| NIEDERSACHSEN | 71,9 | 48,9 | 81,7 | 90,3 | 97,6 | 98,1 | 98,1 | 97,2 | 94,0 | 84,2 | 45,7 | 7,8 |
| BREMEN | 70,2 | 42,6 | 79,2 | 88,4 | 95,5 | 95,9 | 97,9 | 97,0 | 94,0 | 89,7 | 52,0 | / |
| NORDRHEIN-WESTFALEN | 73,2 | 56,3 | 80,2 | 92,4 | 98,0 | 98,7 | 98,2 | 95,8 | 90,7 | 77,3 | 29,4 | 5,5 |
| HESSEN | 72,0 | 45,6 | 79,6 | 88,7 | 97,3 | 98,6 | 98,6 | 97,0 | 93,1 | 83,6 | 38,9 | 6,0 |
| RHEINLAND-PFALZ | 73,7 | 58,5 | 86,7 | 93,1 | 98,6 | 98,4 | 98,2 | 97,6 | 91,0 | 79,1 | 39,0 | 8,3 |
| BADEN-WUERTTEMBERG | 73,2 | 45,5 | 78,7 | 86,8 | 96,9 | 98,2 | 98,3 | 96,8 | 94,4 | 86,7 | 48,4 | 8,9 |
| BAYERN | 74,5 | 58,2 | 82,8 | 92,7 | 98,2 | 98,6 | 98,0 | 97,1 | 95,0 | 85,1 | 44,8 | 11,4 |
| SAARLAND | 68,2 | 44,6 | 84,9 | 90,0 | 95,8 | 98,0 | 95,2 | 93,4 | 87,5 | 62,0 | / | / |
| BERLIN (WEST) | 68,6 | 42,9 | 70,5 | 78,2 | 89,3 | 96,6 | 96,5 | 94,3 | 92,1 | 84,4 | 41,3 | 7,5 |
| ZUSAMMEN | 72,8 | 52,0 | 81,1 | 90,2 | 97,3 | 98,3 | 98,1 | 96,6 | 92,9 | 82,3 | 39,5 | 7,7 |
| W E I B L I C H | | | | | | | | | | | | |
| SCHLESWIG-HOLSTEIN | 39,8 | 44,4 | 73,1 | 63,3 | 57,8 | 54,9 | 58,9 | 53,4 | 49,2 | 38,9 | 11,8 | 2,0 |
| HAMBURG | 41,2 | 41,9 | 70,9 | 65,0 | 65,4 | 61,4 | 64,2 | 63,5 | 55,8 | 49,0 | 17,4 | 2,4 |
| NIEDERSACHSEN | 37,7 | 41,6 | 66,5 | 59,5 | 52,9 | 51,5 | 54,1 | 51,0 | 48,3 | 39,2 | 12,4 | 3,1 |
| BREMEN | 37,2 | 33,0 | 72,8 | 57,7 | 57,9 | 54,4 | 58,5 | 56,4 | 42,9 | 33,5 | / | / |
| NORDRHEIN-WESTFALEN | 34,0 | 46,8 | 65,8 | 52,6 | 45,8 | 44,1 | 43,9 | 41,0 | 37,9 | 29,2 | 7,6 | 2,0 |
| HESSEN | 38,5 | 43,2 | 70,5 | 61,7 | 53,0 | 54,8 | 55,4 | 50,5 | 46,2 | 37,2 | 9,0 | 2,2 |
| RHEINLAND-PFALZ | 37,1 | 47,9 | 69,2 | 58,0 | 50,0 | 50,5 | 48,2 | 42,6 | 39,3 | 33,6 | 10,9 | 4,1 |
| BADEN-WUERTTEMBERG | 43,3 | 42,3 | 70,3 | 64,6 | 60,0 | 58,6 | 61,1 | 60,2 | 53,4 | 45,2 | 13,1 | 3,8 |
| BAYERN | 45,8 | 55,3 | 73,6 | 69,1 | 63,9 | 64,0 | 62,6 | 61,3 | 55,6 | 44,8 | 15,9 | 5,3 |
| SAARLAND | 27,4 | 44,2 | 66,0 | 50,9 | 39,4 | 25,1 | 30,4 | 28,1 | 21,6 | 22,5 | / | / |
| BERLIN (WEST) | 43,1 | 39,4 | 70,0 | 75,2 | 74,8 | 74,8 | 76,1 | 73,4 | 61,5 | 52,7 | 14,2 | 2,2 |
| ZUSAMMEN | 39,2 | 46,2 | 69,2 | 60,8 | 55,0 | 53,6 | 54,4 | 51,3 | 46,7 | 38,4 | 11,4 | 3,1 |
| I N S G E S A M T | | | | | | | | | | | | |
| SCHLESWIG-HOLSTEIN | 55,1 | 46,4 | 80,4 | 77,6 | 77,5 | 77,0 | 79,7 | 74,5 | 70,2 | 57,6 | 24,4 | 4,0 |
| HAMBURG | 54,5 | 41,2 | 75,5 | 75,0 | 81,5 | 80,4 | 81,7 | 79,9 | 73,6 | 66,3 | 28,1 | 4,2 |
| NIEDERSACHSEN | 53,8 | 45,4 | 74,6 | 75,6 | 75,4 | 75,3 | 76,7 | 74,2 | 69,6 | 57,8 | 26,1 | 4,8 |
| BREMEN | 52,4 | 37,7 | 76,1 | 73,8 | 74,9 | 74,2 | 78,5 | 75,5 | 66,7 | 58,1 | 27,6 | / |
| NORDRHEIN-WESTFALEN | 52,3 | 51,7 | 73,1 | 72,0 | 72,2 | 71,8 | 71,9 | 69,2 | 62,4 | 49,3 | 16,4 | 3,3 |
| HESSEN | 54,4 | 44,5 | 75,2 | 75,4 | 76,1 | 77,4 | 78,3 | 74,3 | 68,3 | 56,5 | 21,0 | 3,6 |
| RHEINLAND-PFALZ | 54,3 | 53,2 | 78,2 | 75,6 | 75,3 | 74,4 | 73,8 | 70,6 | 63,7 | 52,2 | 22,7 | 5,7 |
| BADEN-WUERTTEMBERG | 57,4 | 43,9 | 74,6 | 75,7 | 78,8 | 79,1 | 80,4 | 79,2 | 72,8 | 61,8 | 27,2 | 5,7 |
| BAYERN | 59,3 | 56,8 | 78,3 | 81,1 | 81,5 | 81,8 | 80,6 | 79,3 | 74,1 | 61,1 | 27,3 | 7,6 |
| SAARLAND | 46,5 | 44,4 | 75,2 | 71,6 | 66,9 | 60,6 | 63,4 | 61,4 | 50,7 | 39,8 | 15,0 | / |
| BERLIN (WEST) | 54,1 | 41,1 | 70,3 | 76,7 | 82,6 | 86,1 | 86,9 | 83,4 | 74,6 | 64,1 | 24,2 | 3,8 |
| I N S G E S A M T | 54,9 | 49,2 | 75,3 | 75,6 | 76,6 | 76,5 | 77,0 | 74,3 | 68,2 | 56,4 | 22,7 | 4,8 |

1) IN PROZENT DER WOHNBEVÖLKERUNG ENTSPRECHENDEN ALTERS UND GESCHLECHTS.

26 Erwerbstätige im April 1979 nach Wirtschaftsbereichen, in der Berichtswoche vom 23. bis 29. April 1979 tatsächlich geleisteten Arbeitsstunden und Ländern

| WIRTSCHAFTSBEREICH | ERWERBS- TÄTIGE INS- GESAMT | D A V O N M I T . . . T A T S A E C H L I C H G E L E I S T E T E N A R B E I T S S T U N D E N | | | | | | | | | | | | | | G E L E I S T E T E A R B S T D. | |
|--|--------------------------------------|---|------|-------|-------|-------|-------|-------|----|-------|-------|-------|-------|----------------|---------|-------------------------------------|------|
| | | 0 | 1- 9 | 10-20 | 21-30 | 31-35 | 36-39 | 40 | 41 | 42-44 | 45-47 | 48-54 | 55-69 | 70 UND MEHR | INSGES. | JE PERS. | |
| | | 1 000 | | | | | | | | | | | | | | MILL. 1) | ANZ. |
| S C H L E S W I G - H O L S T E I N | | | | | | | | | | | | | | | | | |
| MAENNlich | | | | | | | | | | | | | | | | | |
| LAND-U.FORSTWIRTSCH. | | | | | | | | | | | | | | | | | |
| TIERH.U.FISCHEREI | 46 | / | / | / | / | / | / | 7 | / | / | / | / | 11 | 17 | 2,7 | 59,0 | |
| PROD. GEBERBE | 283 | 9 | / | / | / | / | / | 198 | / | 8 | 14 | 23 | 17 | 5 | 11,7 | 41,2 | |
| HANDEL UND VERKEHR | 123 | 5 | / | / | / | / | / | 65 | / | 6 | / | 15 | 16 | 8 | 5,5 | 44,3 | |
| SONST. WIRTSCHAFTS- BEREICHE (DIENSTL.) | 238 | 7 | / | / | 5 | / | / | 150 | / | 9 | 10 | 22 | 16 | 9 | 10,0 | 41,9 | |
| ZUSAMMEN | 690 | 22 | / | 9 | 9 | / | / | 420 | / | 24 | 30 | 64 | 61 | 39 | 29,8 | 43,2 | |
| WEIBlich | | | | | | | | | | | | | | | | | |
| LAND-U.FORSTWIRTSCH. | | | | | | | | | | | | | | | | | |
| TIERH.U.FISCHEREI | 31 | / | / | 6 | / | / | / | / | / | / | / | / | 5 | 7 | 1,4 | 45,2 | |
| PROD. GEBERBE | 79 | / | / | 8 | 8 | / | / | 48 | / | / | / | / | / | / | 2,8 | 35,0 | |
| HANDEL UND VERKEHR | 99 | / | / | 18 | 17 | / | / | 41 | / | / | / | / | / | / | 3,3 | 33,2 | |
| SONST. WIRTSCHAFTS- BEREICHE (DIENSTL.) | 204 | 8 | 6 | 37 | 23 | 5 | / | 88 | / | 8 | 6 | 8 | / | / | 6,8 | 33,3 | |
| ZUSAMMEN | 413 | 14 | 11 | 69 | 52 | 12 | 7 | 181 | / | 14 | 10 | 15 | 15 | 14 | 14,2 | 34,5 | |
| INSGESAMT | | | | | | | | | | | | | | | | | |
| LAND-U.FORSTWIRTSCH. | | | | | | | | | | | | | | | | | |
| TIERH.U.FISCHEREI | 77 | / | / | 7 | / | / | / | 11 | / | / | / | 6 | 16 | 24 | 4,1 | 53,4 | |
| PROD. GEBERBE | 362 | 12 | / | 10 | 10 | / | / | 246 | / | 11 | 15 | 25 | 18 | 6 | 14,4 | 39,9 | |
| HANDEL UND VERKEHR | 222 | 8 | / | 19 | 18 | / | / | 106 | / | 8 | 7 | 18 | 20 | 10 | 8,7 | 39,4 | |
| SONST. WIRTSCHAFTS- BEREICHE (DIENSTL.) | 441 | 15 | 8 | 41 | 28 | 6 | 6 | 238 | / | 18 | 15 | 30 | 21 | 13 | 16,7 | 37,9 | |
| ZUSAMMEN | 1 103 | 36 | 14 | 78 | 61 | 16 | 9 | 601 | / | 38 | 40 | 78 | 75 | 53 | 44,1 | 39,9 | |
| H A M B U R G | | | | | | | | | | | | | | | | | |
| MAENNlich | | | | | | | | | | | | | | | | | |
| LAND-U.FORSTWIRTSCH. | | | | | | | | | | | | | | | | | |
| TIERH.U.FISCHEREI | 6 | / | / | / | / | / | / | / | / | / | / | / | / | / | 0,3 | 53,4 | |
| PROD. GEBERBE | 164 | 6 | / | / | / | / | / | 118 | / | 6 | 8 | 10 | 10 | / | 6,7 | 40,9 | |
| HANDEL UND VERKEHR | 126 | 6 | / | / | / | / | / | 71 | / | 6 | 6 | 13 | 15 | / | 5,4 | 42,7 | |
| SONST. WIRTSCHAFTS- BEREICHE (DIENSTL.) | 139 | / | / | / | / | / | / | 85 | / | / | 6 | 14 | 11 | / | 5,8 | 41,8 | |
| ZUSAMMEN | 435 | 17 | / | 6 | 6 | / | / | 276 | / | 17 | 20 | 38 | 37 | 13 | 18,2 | 41,9 | |
| WEIBlich | | | | | | | | | | | | | | | | | |
| LAND-U.FORSTWIRTSCH. | | | | | | | | | | | | | | | | | |
| TIERH.U.FISCHEREI | / | / | / | / | / | / | / | / | / | / | / | / | / | / | / | / | |
| PROD. GEBERBE | 53 | / | / | 6 | 7 | / | / | 32 | / | / | / | / | / | / | 1,8 | 33,5 | |
| HANDEL UND VERKEHR | 90 | / | / | 13 | 17 | / | / | 40 | / | / | / | / | / | / | 2,9 | 32,8 | |
| SONST. WIRTSCHAFTS- BEREICHE (DIENSTL.) | 155 | 7 | / | 24 | 17 | / | / | 82 | / | / | / | 5 | / | / | 5,3 | 34,0 | |
| ZUSAMMEN | 301 | 13 | 5 | 43 | 42 | 8 | / | 155 | / | 8 | / | 9 | 6 | / | 10,2 | 33,7 | |
| INSGESAMT | | | | | | | | | | | | | | | | | |
| LAND-U.FORSTWIRTSCH. | | | | | | | | | | | | | | | | | |
| TIERH.U.FISCHEREI | 9 | / | / | / | / | / | / | / | / | / | / | / | / | / | 0,5 | 51,2 | |
| PROD. GEBERBE | 217 | 9 | / | 7 | 8 | / | / | 150 | / | 7 | 8 | 11 | 11 | / | 8,5 | 39,1 | |
| HANDEL UND VERKEHR | 216 | 9 | / | 15 | 18 | / | / | 111 | / | 9 | 7 | 17 | 17 | 6 | 8,3 | 38,6 | |
| SONST. WIRTSCHAFTS- BEREICHE (DIENSTL.) | 294 | 12 | / | 27 | 20 | / | / | 167 | / | 9 | 9 | 19 | 15 | 6 | 11,1 | 37,7 | |
| ZUSAMMEN | 736 | 30 | 6 | 49 | 47 | 10 | / | 431 | / | 26 | 24 | 47 | 43 | 17 | 28,4 | 38,5 | |
| N I E D E R S A C H S E N | | | | | | | | | | | | | | | | | |
| MAENNlich | | | | | | | | | | | | | | | | | |
| LAND-U.FORSTWIRTSCH. | | | | | | | | | | | | | | | | | |
| TIERH.U.FISCHEREI | 124 | / | / | 5 | / | 6 | / | 13 | / | / | 6 | 10 | 38 | 38 | 7,0 | 56,5 | |
| PROD. GEBERBE | 974 | 25 | / | / | 6 | 70 | / | 665 | / | 37 | 48 | 57 | 46 | 13 | 39,5 | 40,5 | |
| HANDEL UND VERKEHR | 315 | 9 | / | / | / | 19 | / | 166 | / | 13 | 16 | 32 | 34 | 17 | 13,7 | 43,5 | |
| SONST. WIRTSCHAFTS- BEREICHE (DIENSTL.) | 513 | 10 | / | 8 | 6 | 13 | / | 336 | / | 16 | 21 | 43 | 35 | 21 | 21,8 | 42,4 | |
| ZUSAMMEN | 1 926 | 44 | / | 22 | 20 | 107 | / | 1 180 | / | 69 | 91 | 142 | 152 | 89 | 81,9 | 42,5 | |
| WEIBlich | | | | | | | | | | | | | | | | | |
| LAND-U.FORSTWIRTSCH. | | | | | | | | | | | | | | | | | |
| TIERH.U.FISCHEREI | 105 | / | / | 16 | 11 | 7 | / | 12 | / | / | 8 | 9 | 18 | 19 | 4,8 | 45,7 | |
| PROD. GEBERBE | 274 | 10 | / | 33 | 34 | 18 | / | 156 | / | / | / | / | / | / | 9,4 | 34,3 | |
| HANDEL UND VERKEHR | 240 | 7 | / | 44 | 41 | 26 | / | 85 | / | 6 | 5 | 7 | 8 | / | 7,8 | 32,4 | |
| SONST. WIRTSCHAFTS- BEREICHE (DIENSTL.) | 484 | 11 | 13 | 84 | 64 | 39 | / | 212 | / | 9 | 11 | 15 | 13 | 9 | 16,2 | 33,5 | |
| ZUSAMMEN | 1 103 | 29 | 21 | 177 | 150 | 90 | 10 | 464 | / | 19 | 29 | 36 | 43 | 35 | 38,2 | 34,6 | |
| INSGESAMT | | | | | | | | | | | | | | | | | |
| LAND-U.FORSTWIRTSCH. | | | | | | | | | | | | | | | | | |
| TIERH.U.FISCHEREI | 229 | / | / | 22 | 15 | 12 | / | 25 | / | / | 14 | 19 | 56 | 57 | 11,8 | 51,6 | |
| PROD. GEBERBE | 1 249 | 34 | / | 37 | 40 | 88 | / | 821 | / | 41 | 52 | 62 | 50 | 16 | 48,9 | 39,1 | |
| HANDEL UND VERKEHR | 555 | 16 | / | 48 | 45 | 45 | / | 251 | / | 18 | 21 | 39 | 42 | 21 | 21,5 | 38,7 | |
| SONST. WIRTSCHAFTS- BEREICHE (DIENSTL.) | 997 | 21 | 15 | 92 | 70 | 52 | 6 | 548 | / | 24 | 33 | 58 | 48 | 30 | 38,0 | 38,1 | |
| ZUSAMMEN | 3 029 | 72 | 25 | 198 | 170 | 197 | 14 | 1 644 | 5 | 88 | 119 | 178 | 195 | 124 | 120,1 | 39,7 | |

1) BEI DER BERECHNUNG DER INSGESAMT GELIESTETEN ARBEITSSTUNDEN WURDEN DIE FAELE OHNE ANGABE MIT DEM JEWELIGEN DURCHSCHNITT EINGERECHNET.

26 Erwerbstätige im April 1979 nach Wirtschaftsbereichen, in der Berichtswoche vom 23. bis 29. April 1979 tatsächlich geleisteten Arbeitsstunden und Ländern

| WIRTSCHAFTSBEREICH | ERWERBS- TÄTIGE INS- GESAMT | DAVON MIT ... TATSÄCHLICH GELEISTETEN ARBEITSTUNDEN | | | | | | | | | | | | | GELEISTETE ARBSTU. | | |
|--|--------------------------------------|---|-----|-------|-------|-------|-------|-------|----|-------|-------|-------|-------|----------------|-----------------------|-------------|------------|
| | | 0 | 1-9 | 10-20 | 21-30 | 31-35 | 36-39 | 40 | 41 | 42-44 | 45-47 | 48-54 | 55-69 | 70 UND MEHR | INSGES. | JE PERS. | |
| | | 1 000 | | | | | | | | | | | | | MILLI-) | ANZ- | |
| B R E M E N | | | | | | | | | | | | | | | | | |
| MAENNlich | | | | | | | | | | | | | | | | | |
| LAND-U.FORSTWIRTSCH. | / | / | / | / | / | / | / | / | / | / | / | / | / | / | / | / | / |
| TIERH.U.FISCHEREI | / | / | / | / | / | / | / | / | / | / | / | / | / | / | / | / | / |
| PROD. GEWERBE | 83 | / | / | / | / | / | / | 64 | / | / | / | / | / | / | / | / | 3,4 40,8 |
| HANDEL UND VERKEHR | 46 | / | / | / | / | / | / | 28 | / | / | / | / | / | / | / | / | 2,0 44,0 |
| SONST. WIRTSCHAFTS- BEREICHE (DIENSTL.) | 51 | / | / | / | / | / | / | 33 | / | / | / | / | / | / | / | / | 2,2 43,5 |
| ZUSAMMEN | 181 | / | / | / | / | / | / | 126 | / | 6 | 7 | 14 | 14 | 6 | / | / | 7,7 42,5 |
| WEIBlich | | | | | | | | | | | | | | | | | |
| LAND-U.FORSTWIRTSCH. | / | / | / | / | / | / | / | / | / | / | / | / | / | / | / | / | / |
| TIERH.U.FISCHEREI | / | / | / | / | / | / | / | / | / | / | / | / | / | / | / | / | / |
| PROD. GEWERBE | 22 | / | / | / | / | / | / | 13 | / | / | / | / | / | / | / | / | 0,8 34,2 |
| HANDEL UND VERKEHR | 32 | / | / | 8 | 6 | / | / | 14 | / | / | / | / | / | / | / | / | 1,0 31,9 |
| SONST. WIRTSCHAFTS- BEREICHE (DIENSTL.) | 55 | / | / | 10 | 8 | / | / | 27 | / | / | / | / | / | / | / | / | 1,9 33,6 |
| ZUSAMMEN | 111 | / | / | 21 | 17 | / | / | 55 | / | / | / | / | / | / | / | / | 3,7 33,3 |
| INSGESAMT | | | | | | | | | | | | | | | | | |
| LAND-U.FORSTWIRTSCH. | / | / | / | / | / | / | / | / | / | / | / | / | / | / | / | / | / |
| TIERH.U.FISCHEREI | / | / | / | / | / | / | / | / | / | / | / | / | / | / | / | / | / |
| PROD. GEWERBE | 105 | / | / | / | / | / | / | 77 | / | / | / | 5 | / | / | / | / | 4,1 39,4 |
| HANDEL UND VERKEHR | 79 | / | / | 9 | 6 | / | / | 42 | / | / | / | 5 | 5 | / | / | / | 3,1 39,0 |
| SONST. WIRTSCHAFTS- BEREICHE (DIENSTL.) | 106 | / | / | 11 | 8 | / | / | 60 | / | / | / | 6 | 6 | / | / | / | 4,1 38,4 |
| ZUSAMMEN | 292 | 5 | / | 23 | 18 | 5 | / | 181 | / | 8 | 8 | 16 | 15 | 8 | / | / | 11,4 39,0 |
| N O R D R H E I N - W E S T F A L E N | | | | | | | | | | | | | | | | | |
| MAENNlich | | | | | | | | | | | | | | | | | |
| LAND-U.FORSTWIRTSCH. | 105 | / | / | / | / | / | / | 25 | / | / | / | 10 | 27 | 27 | 27 | 27 | 5,8 54,8 |
| TIERH.U.FISCHEREI | 2 633 | 74 | 9 | 13 | 15 | 18 | 9 | 1 978 | 5 | 88 | 108 | 180 | 109 | 28 | 28 | 28 | 107,0 40,6 |
| PROD. GEWERBE | 688 | 14 | / | 6 | 6 | / | / | 430 | / | 23 | 29 | 67 | 71 | 31 | 31 | 31 | 30,0 43,6 |
| HANDEL UND VERKEHR | 1 074 | 21 | 7 | 16 | 25 | 8 | / | 702 | / | 31 | 41 | 81 | 95 | 40 | 40 | 40 | 45,6 42,5 |
| SONST. WIRTSCHAFTS- BEREICHE (DIENSTL.) | 4 500 | 110 | 21 | 39 | 47 | 30 | 15 | 3 135 | 11 | 144 | 181 | 338 | 302 | 126 | 126 | 126 | 188,3 41,9 |
| ZUSAMMEN | 4 500 | 110 | 21 | 39 | 47 | 30 | 15 | 3 135 | 11 | 144 | 181 | 338 | 302 | 126 | 126 | 126 | 188,3 41,9 |
| WEIBlich | | | | | | | | | | | | | | | | | |
| LAND-U.FORSTWIRTSCH. | 67 | / | / | 15 | 10 | / | / | 11 | / | / | / | / | 9 | 9 | 9 | 9 | 2,7 41,2 |
| TIERH.U.FISCHEREI | 657 | 17 | 9 | 70 | 68 | 13 | 6 | 433 | / | 11 | 8 | 11 | 7 | / | / | / | 23,1 35,2 |
| PROD. GEWERBE | 574 | 13 | 9 | 81 | 91 | 16 | 5 | 287 | / | 15 | 10 | 18 | 19 | 8 | 8 | 8 | 19,9 34,6 |
| HANDEL UND VERKEHR | 1 027 | 25 | 23 | 154 | 116 | 22 | 11 | 552 | / | 25 | 23 | 37 | 23 | 18 | 18 | 18 | 35,8 34,8 |
| SONST. WIRTSCHAFTS- BEREICHE (DIENSTL.) | 2 325 | 55 | 42 | 320 | 284 | 53 | 23 | 1 283 | / | 51 | 43 | 71 | 59 | 39 | 39 | 39 | 81,5 35,1 |
| ZUSAMMEN | 2 325 | 55 | 42 | 320 | 284 | 53 | 23 | 1 283 | / | 51 | 43 | 71 | 59 | 39 | 39 | 39 | 81,5 35,1 |
| INSGESAMT | | | | | | | | | | | | | | | | | |
| LAND-U.FORSTWIRTSCH. | 172 | / | / | 19 | 12 | / | / | 36 | / | / | 6 | 15 | 36 | 37 | 37 | 37 | 8,5 49,5 |
| TIERH.U.FISCHEREI | 3 290 | 91 | 18 | 82 | 83 | 32 | 15 | 2 410 | 6 | 99 | 115 | 191 | 116 | 31 | 31 | 31 | 130,1 39,6 |
| PROD. GEWERBE | 1 262 | 28 | 13 | 87 | 96 | 19 | 7 | 718 | / | 38 | 39 | 85 | 90 | 39 | 39 | 39 | 49,8 39,5 |
| HANDEL UND VERKEHR | 2 102 | 46 | 30 | 170 | 140 | 30 | 16 | 1 254 | / | 55 | 64 | 118 | 118 | 58 | 58 | 58 | 81,4 38,7 |
| SONST. WIRTSCHAFTS- BEREICHE (DIENSTL.) | 6 825 | 165 | 63 | 358 | 332 | 84 | 38 | 4 418 | 14 | 195 | 224 | 409 | 361 | 165 | 165 | 165 | 269,9 39,5 |
| ZUSAMMEN | 6 825 | 165 | 63 | 358 | 332 | 84 | 38 | 4 418 | 14 | 195 | 224 | 409 | 361 | 165 | 165 | 165 | 269,9 39,5 |
| H E S S E N | | | | | | | | | | | | | | | | | |
| MAENNlich | | | | | | | | | | | | | | | | | |
| LAND-U.FORSTWIRTSCH. | 49 | / | / | / | / | / | / | 12 | / | / | / | / | 8 | 12 | 12 | 12 | 2,5 51,3 |
| TIERH.U.FISCHEREI | 832 | 18 | / | 5 | / | / | / | 623 | / | 30 | 47 | 51 | 33 | 9 | 9 | 9 | 34,1 40,9 |
| PROD. GEWERBE | 243 | 6 | / | / | / | / | / | 161 | / | 11 | 11 | 17 | 21 | 9 | 9 | 9 | 10,4 42,7 |
| HANDEL UND VERKEHR | 397 | 9 | / | 6 | 8 | / | / | 254 | / | 20 | 17 | 35 | 29 | 14 | 14 | 14 | 16,8 42,3 |
| SONST. WIRTSCHAFTS- BEREICHE (DIENSTL.) | 1 521 | 33 | / | 17 | 16 | 10 | / | 1 050 | 5 | 65 | 74 | 107 | 91 | 44 | 44 | 44 | 63,7 41,9 |
| ZUSAMMEN | 1 521 | 33 | / | 17 | 16 | 10 | / | 1 050 | 5 | 65 | 74 | 107 | 91 | 44 | 44 | 44 | 63,7 41,9 |
| WEIBlich | | | | | | | | | | | | | | | | | |
| LAND-U.FORSTWIRTSCH. | 48 | / | / | 13 | 6 | / | / | 8 | / | / | / | / | / | 8 | 8 | 8 | 2,0 41,0 |
| TIERH.U.FISCHEREI | 269 | 5 | / | 36 | 32 | 6 | / | 164 | / | / | / | / | / | / | / | / | 9,4 34,8 |
| PROD. GEWERBE | 181 | 6 | / | 31 | 30 | / | / | 81 | / | 6 | / | 6 | 6 | / | / | / | 6,1 33,6 |
| HANDEL UND VERKEHR | 386 | 11 | 8 | 60 | 42 | 8 | 6 | 203 | / | 12 | 9 | 16 | 6 | 5 | 5 | 5 | 13,3 34,5 |
| SONST. WIRTSCHAFTS- BEREICHE (DIENSTL.) | 884 | 22 | 14 | 140 | 109 | 18 | 11 | 456 | / | 24 | 20 | 31 | 20 | 18 | 18 | 18 | 30,7 34,7 |
| ZUSAMMEN | 884 | 22 | 14 | 140 | 109 | 18 | 11 | 456 | / | 24 | 20 | 31 | 20 | 18 | 18 | 18 | 30,7 34,7 |
| INSGESAMT | | | | | | | | | | | | | | | | | |
| LAND-U.FORSTWIRTSCH. | 97 | / | / | 18 | 7 | / | / | 21 | / | 5 | / | 8 | 13 | 21 | 21 | 21 | 4,5 46,2 |
| TIERH.U.FISCHEREI | 1 101 | 23 | 5 | 41 | 36 | 11 | / | 787 | / | 35 | 51 | 56 | 37 | 11 | 11 | 11 | 43,4 39,4 |
| PROD. GEWERBE | 424 | 11 | / | 33 | 32 | / | / | 242 | / | 17 | 15 | 24 | 27 | 11 | 11 | 11 | 16,5 38,8 |
| HANDEL UND VERKEHR | 782 | 19 | 9 | 66 | 50 | 11 | 7 | 457 | / | 32 | 25 | 51 | 35 | 19 | 19 | 19 | 30,1 38,4 |
| SONST. WIRTSCHAFTS- BEREICHE (DIENSTL.) | 2 404 | 55 | 19 | 157 | 125 | 28 | 15 | 1 506 | 7 | 88 | 94 | 138 | 112 | 62 | 62 | 62 | 94,4 39,3 |
| ZUSAMMEN | 2 404 | 55 | 19 | 157 | 125 | 28 | 15 | 1 506 | 7 | 88 | 94 | 138 | 112 | 62 | 62 | 62 | 94,4 39,3 |

1) BEI DER BERECHNUNG DER INSGESAMT GELEISTETEN ARBEITSTUNDEN WURDEN DIE FÄLLE OHNE ANGABE MIT DEM JEWEILIGEN DURCHSCHNITT EINGERECHNET.

26 Erwerbstätige im April 1979 nach Wirtschaftsbereichen, in der Berichtswoche vom 23. bis 29. April 1979 tatsächlich geleisteten Arbeitsstunden und Ländern

| WIRTSCHAFTSBEREICH | ERWERBSTÄTIGE INSGESAMT | D A V O N M I T ... T A T S A E C H L I C H G E L E I S T E T E N A R B E I T S S T U N D E N | | | | | | | | | | | | | | G E L E I S T E T E A R B S T D . | |
|--|----------------------------|---|-----|-------|-------|-------|-------|-------|----|-------|-------|-------|-------|----------------|---------|--------------------------------------|------|
| | | 0 | 1-9 | 10-20 | 21-30 | 31-35 | 36-39 | 40 | 41 | 42-44 | 45-47 | 48-54 | 55-69 | 70 UND MEHR | INSGES. | JE PERS. | |
| | | 1 000 | | | | | | | | | | | | | | MILL.-J | ANZ. |
| R H E I N L A N D - P F A L Z | | | | | | | | | | | | | | | | | |
| MAENNlich | | | | | | | | | | | | | | | | | |
| LAND-U.FORSTWIRTSCH. | 52 | / | / | / | / | / | / | 11 | / | / | / | 7 | 15 | 8 | 2,6 | 49,7 | |
| TIERH.U.FISCHEREI | 527 | 22 | / | / | / | 6 | / | 367 | / | 20 | 32 | 36 | 28 | 5 | 21,3 | 40,4 | |
| PROD. GEWERBE | 156 | 7 | / | / | / | / | / | 95 | / | 6 | 8 | 14 | 15 | 6 | 6,6 | 42,3 | |
| HANDEL UND VERKEHR | | | | | | | | | | | | | | | | | |
| SONST. WIRTSCHAFTS- BEREICHE (DIENSTL.) | 265 | 14 | / | / | / | / | / | 169 | / | 9 | 11 | 18 | 18 | 11 | 10,9 | 41,1 | |
| ZUSAMMEN | 999 | 45 | / | 13 | 10 | 10 | / | 642 | / | 37 | 52 | 77 | 75 | 30 | 41,3 | 41,3 | |
| WEIBlich | | | | | | | | | | | | | | | | | |
| LAND-U.FORSTWIRTSCH. | 55 | / | / | 15 | 10 | / | / | 8 | / | / | / | / | 6 | / | 1,9 | 34,4 | |
| TIERH.U.FISCHEREI | 141 | 6 | / | 15 | 10 | / | / | 94 | / | / | / | / | / | / | 5,0 | 35,3 | |
| PROD. GEWERBE | 120 | / | / | 18 | 14 | / | / | 59 | / | / | / | 5 | / | / | 4,2 | 35,1 | |
| HANDEL UND VERKEHR | | | | | | | | | | | | | | | | | |
| SONST. WIRTSCHAFTS- BEREICHE (DIENSTL.) | 238 | 17 | 6 | 33 | 21 | / | / | 125 | / | / | 5 | 8 | 7 | 5 | 8,1 | 33,9 | |
| ZUSAMMEN | 554 | 27 | 12 | 82 | 55 | 12 | / | 286 | / | 10 | 13 | 21 | 19 | 13 | 19,1 | 34,5 | |
| INSGESAMT | | | | | | | | | | | | | | | | | |
| LAND-U.FORSTWIRTSCH. | 107 | / | / | 19 | 11 | / | / | 19 | / | / | / | 12 | 21 | 11 | 4,5 | 41,8 | |
| TIERH.U.FISCHEREI | 668 | 28 | / | 18 | 13 | 8 | / | 462 | / | 22 | 35 | 39 | 29 | 7 | 26,2 | 39,3 | |
| PROD. GEWERBE | 275 | 11 | / | 20 | 15 | / | / | 154 | / | 9 | 11 | 20 | 19 | 8 | 10,8 | 39,2 | |
| HANDEL UND VERKEHR | | | | | | | | | | | | | | | | | |
| SONST. WIRTSCHAFTS- BEREICHE (DIENSTL.) | 503 | 31 | 7 | 37 | 25 | 7 | / | 294 | / | 13 | 16 | 27 | 25 | 17 | 19,0 | 37,7 | |
| ZUSAMMEN | 1 553 | 72 | 15 | 95 | 65 | 22 | 8 | 928 | / | 47 | 66 | 97 | 94 | 43 | 60,4 | 38,9 | |
| B A D E N - W U E R T T E M B E R G | | | | | | | | | | | | | | | | | |
| MAENNlich | | | | | | | | | | | | | | | | | |
| LAND-U.FORSTWIRTSCH. | 101 | / | / | 6 | / | / | / | 16 | / | / | / | 10 | 26 | 27 | 5,4 | 53,2 | |
| TIERH.U.FISCHEREI | 1 504 | 37 | / | 10 | 9 | 12 | / | 1 021 | / | 75 | 137 | 103 | 70 | 19 | 62,1 | 41,3 | |
| PROD. GEWERBE | 325 | 7 | / | / | / | / | / | 183 | / | 16 | 19 | 36 | 41 | 13 | 14,3 | 44,2 | |
| HANDEL UND VERKEHR | | | | | | | | | | | | | | | | | |
| SONST. WIRTSCHAFTS- BEREICHE (DIENSTL.) | 559 | 12 | / | 10 | 15 | / | / | 309 | / | 37 | 32 | 54 | 49 | 27 | 24,1 | 43,1 | |
| ZUSAMMEN | 2 489 | 58 | 7 | 29 | 31 | 21 | 7 | 1 529 | 10 | 130 | 192 | 203 | 186 | 86 | 105,9 | 42,6 | |
| WEIBlich | | | | | | | | | | | | | | | | | |
| LAND-U.FORSTWIRTSCH. | 120 | / | / | 22 | 16 | / | / | 15 | / | / | 19 | 11 | 13 | 15 | 5,0 | 41,6 | |
| TIERH.U.FISCHEREI | 625 | 16 | 6 | 87 | 68 | 19 | 9 | 373 | / | 13 | 14 | 10 | 7 | / | 21,6 | 34,7 | |
| PROD. GEWERBE | 254 | 6 | / | 45 | 38 | 7 | / | 113 | / | 9 | 9 | 10 | 8 | / | 8,7 | 34,1 | |
| HANDEL UND VERKEHR | | | | | | | | | | | | | | | | | |
| SONST. WIRTSCHAFTS- BEREICHE (DIENSTL.) | 625 | 13 | 16 | 107 | 63 | 14 | 7 | 308 | / | 22 | 18 | 21 | 21 | 13 | 21,8 | 35,0 | |
| ZUSAMMEN | 1 623 | 37 | 27 | 260 | 185 | 42 | 19 | 809 | / | 46 | 59 | 52 | 49 | 36 | 57,1 | 35,2 | |
| INSGESAMT | | | | | | | | | | | | | | | | | |
| LAND-U.FORSTWIRTSCH. | 221 | / | / | 27 | 21 | 6 | / | 32 | / | / | 23 | 20 | 39 | 42 | 10,4 | 46,9 | |
| TIERH.U.FISCHEREI | 2 129 | 53 | 9 | 97 | 76 | 31 | 12 | 1 394 | 6 | 88 | 151 | 113 | 77 | 23 | 83,7 | 39,3 | |
| PROD. GEWERBE | 579 | 13 | / | 48 | 41 | 8 | / | 296 | / | 26 | 27 | 46 | 50 | 16 | 23,0 | 39,7 | |
| HANDEL UND VERKEHR | | | | | | | | | | | | | | | | | |
| SONST. WIRTSCHAFTS- BEREICHE (DIENSTL.) | 1 183 | 25 | 18 | 117 | 79 | 18 | 9 | 617 | 6 | 59 | 50 | 75 | 70 | 40 | 45,9 | 38,8 | |
| ZUSAMMEN | 4 112 | 94 | 34 | 289 | 216 | 63 | 26 | 2 338 | 13 | 176 | 251 | 254 | 235 | 121 | 163,0 | 39,6 | |
| B A Y E R N | | | | | | | | | | | | | | | | | |
| MAENNlich | | | | | | | | | | | | | | | | | |
| LAND-U.FORSTWIRTSCH. | 225 | / | / | 14 | 7 | / | / | 27 | / | / | 8 | 22 | 55 | 82 | 13,1 | 58,1 | |
| TIERH.U.FISCHEREI | 1 617 | 50 | / | 12 | 12 | 18 | / | 1 185 | 10 | 63 | 78 | 97 | 65 | 21 | 65,6 | 40,5 | |
| PROD. GEWERBE | 458 | 16 | / | 6 | / | / | / | 270 | / | 19 | 24 | 43 | 47 | 18 | 19,6 | 42,7 | |
| HANDEL UND VERKEHR | | | | | | | | | | | | | | | | | |
| SONST. WIRTSCHAFTS- BEREICHE (DIENSTL.) | 708 | 23 | / | 13 | 16 | 7 | / | 428 | / | 29 | 32 | 64 | 55 | 33 | 30,0 | 42,4 | |
| ZUSAMMEN | 3 008 | 92 | 9 | 44 | 39 | 30 | 10 | 1 909 | 15 | 115 | 141 | 226 | 222 | 155 | 128,2 | 42,6 | |
| WEIBlich | | | | | | | | | | | | | | | | | |
| LAND-U.FORSTWIRTSCH. | 288 | / | / | 38 | 33 | 7 | / | 31 | / | / | 38 | 32 | 37 | 60 | 13,7 | 47,6 | |
| TIERH.U.FISCHEREI | 659 | 22 | 6 | 65 | 68 | 18 | 7 | 423 | / | 12 | 9 | 13 | 9 | 5 | 23,3 | 35,3 | |
| PROD. GEWERBE | 381 | 14 | 7 | 61 | 55 | 9 | / | 172 | / | 12 | 11 | 15 | 14 | 7 | 13,0 | 34,2 | |
| HANDEL UND VERKEHR | | | | | | | | | | | | | | | | | |
| SONST. WIRTSCHAFTS- BEREICHE (DIENSTL.) | 724 | 31 | 21 | 98 | 71 | 15 | 8 | 358 | / | 24 | 21 | 34 | 21 | 18 | 25,3 | 35,0 | |
| ZUSAMMEN | 2 051 | 69 | 38 | 261 | 226 | 50 | 21 | 984 | 7 | 52 | 79 | 92 | 82 | 90 | 75,3 | 36,7 | |
| INSGESAMT | | | | | | | | | | | | | | | | | |
| LAND-U.FORSTWIRTSCH. | 512 | 5 | 5 | 52 | 40 | 9 | / | 58 | / | 7 | 46 | 54 | 93 | 143 | 26,7 | 52,2 | |
| TIERH.U.FISCHEREI | 2 276 | 72 | 9 | 77 | 79 | 36 | 12 | 1 608 | 13 | 75 | 86 | 109 | 74 | 26 | 88,8 | 39,0 | |
| PROD. GEWERBE | 839 | 30 | 9 | 67 | 59 | 13 | 6 | 441 | / | 32 | 34 | 58 | 61 | 25 | 32,6 | 38,8 | |
| HANDEL UND VERKEHR | | | | | | | | | | | | | | | | | |
| SONST. WIRTSCHAFTS- BEREICHE (DIENSTL.) | 1 432 | 54 | 24 | 110 | 87 | 22 | 11 | 786 | 5 | 53 | 53 | 98 | 76 | 51 | 55,4 | 38,7 | |
| ZUSAMMEN | 5 059 | 161 | 47 | 305 | 265 | 80 | 31 | 2 893 | 22 | 167 | 220 | 319 | 304 | 245 | 203,5 | 40,2 | |

1) BEI DER BERECHNUNG DER INSGESAMT GELEISTETEN ARBEITSSTUNDEN WURDEN DIE FÄLLE OHNE ANGABE MIT DEM JEWEILIGEN DURCHSCHNITT EINGERECHNET.

26 Erwerbstätige im April 1979 nach Wirtschaftsbereichen, in der Berichtswoche vom 23. bis 29. April 1979 tatsächlich geleisteten Arbeitsstunden und Ländern

| WIRTSCHAFTSBEREICH | ERWERBS- TÄTIGE INS- GESAMT | DAVON MIT ... TATSÄCHLICH GELEISTETEN ARBEITSSTUNDEN | | | | | | | | | | | | | GELEISTETE ARBSTD. | |
|--|--------------------------------------|--|-----|-------|-------|-------|-------|--------|----|-------|-------|-------|-------|----------------|-----------------------|-------------|
| | | 0 | 1-9 | 10-20 | 21-30 | 31-35 | 36-39 | 40 | 41 | 42-44 | 45-47 | 48-54 | 55-69 | 70 UND MEHR | INSGES. | JE PERS. |
| | | 1 000 | | | | | | | | | | | | | MILL. 1) | ANZ. |
| S A A R L A N D | | | | | | | | | | | | | | | | |
| MAENNlich | | | | | | | | | | | | | | | | |
| LAND-U.FORSTWIRTSCH. | / | / | / | / | / | / | / | / | / | / | / | / | / | / | / | / |
| TIERH.U.FISCHEREI | / | / | / | / | / | / | / | / | / | / | / | / | / | / | / | / |
| PROD. GEWERBE | 171 | / | / | / | / | / | / | 132 | / | / | 8 | 12 | 6 | / | 7,0 | 41,2 |
| HANDEL UND VERKEHR | 35 | / | / | / | / | / | / | 24 | / | / | / | / | / | / | 1,5 | 43,4 |
| SONST. WIRTSCHAFTS- BEREICHE (DIENSTL.) | 62 | / | / | / | / | / | / | 42 | / | / | / | / | / | / | 2,6 | 41,7 |
| ZUSAMMEN | 272 | / | / | / | / | / | / | 199 | / | 6 | 12 | 18 | 15 | 6 | 11,3 | 41,7 |
| WEIBlich | | | | | | | | | | | | | | | | |
| LAND-U.FORSTWIRTSCH. | / | / | / | / | / | / | / | / | / | / | / | / | / | / | / | / |
| TIERH.U.FISCHEREI | / | / | / | / | / | / | / | / | / | / | / | / | / | / | / | / |
| PROD. GEWERBE | 31 | / | / | / | / | / | / | 23 | / | / | / | / | / | / | 1,2 | 37,8 |
| HANDEL UND VERKEHR | 29 | / | / | / | / | / | / | 14 | / | / | / | / | / | / | 1,1 | 36,0 |
| SONST. WIRTSCHAFTS- BEREICHE (DIENSTL.) | 55 | / | / | 7 | 6 | / | / | 29 | / | / | / | / | / | / | 2,0 | 37,0 |
| ZUSAMMEN | 120 | / | / | 13 | 14 | / | / | 67 | / | / | / | 6 | / | / | 4,4 | 37,0 |
| INSGESAMT | | | | | | | | | | | | | | | | |
| LAND-U.FORSTWIRTSCH. | 8 | / | / | / | / | / | / | / | / | / | / | / | / | / | 0,4 | 43,8 |
| TIERH.U.FISCHEREI | 202 | / | / | / | / | / | / | 155 | / | / | 9 | 12 | 7 | / | 8,2 | 40,7 |
| PROD. GEWERBE | 65 | / | / | / | 5 | / | / | 38 | / | / | / | / | 5 | / | 2,6 | 40,1 |
| HANDEL UND VERKEHR | 117 | / | / | 7 | 8 | / | / | 72 | / | / | / | 8 | 7 | / | 4,6 | 39,5 |
| SONST. WIRTSCHAFTS- BEREICHE (DIENSTL.) | 392 | 7 | / | 15 | 17 | / | 7 | 266 | / | 10 | 15 | 24 | 19 | 8 | 15,8 | 40,3 |
| ZUSAMMEN | | | | | | | | | | | | | | | | |
| B E R L I N (W E S T) | | | | | | | | | | | | | | | | |
| MAENNlich | | | | | | | | | | | | | | | | |
| LAND-U.FORSTWIRTSCH. | / | / | / | / | / | / | / | / | / | / | / | / | / | / | / | / |
| TIERH.U.FISCHEREI | / | / | / | / | / | / | / | / | / | / | / | / | / | / | / | / |
| PROD. GEWERBE | 192 | 7 | / | / | / | / | / | 143 | / | 9 | 6 | 10 | 7 | / | 7,6 | 39,7 |
| HANDEL UND VERKEHR | 87 | 6 | / | / | / | / | / | 49 | / | 5 | / | 8 | 8 | / | 3,6 | 41,0 |
| SONST. WIRTSCHAFTS- BEREICHE (DIENSTL.) | 183 | 8 | / | 7 | / | / | / | 109 | / | 9 | 7 | 16 | 13 | / | 7,4 | 40,3 |
| ZUSAMMEN | 465 | 21 | / | 11 | 8 | / | / | 303 | / | 25 | 16 | 34 | 29 | 10 | 18,7 | 40,2 |
| WEIBlich | | | | | | | | | | | | | | | | |
| LAND-U.FORSTWIRTSCH. | / | / | / | / | / | / | / | / | / | / | / | / | / | / | / | / |
| TIERH.U.FISCHEREI | / | / | / | / | / | / | / | / | / | / | / | / | / | / | / | / |
| PROD. GEWERBE | 83 | / | / | / | 6 | / | / | 59 | / | / | / | / | / | / | 3,0 | 36,0 |
| HANDEL UND VERKEHR | 81 | / | / | 7 | 15 | / | / | 39 | / | / | / | / | / | / | 2,7 | 34,0 |
| SONST. WIRTSCHAFTS- BEREICHE (DIENSTL.) | 212 | 14 | / | 29 | 20 | / | / | 109 | / | 12 | / | 8 | 5 | / | 7,2 | 33,8 |
| ZUSAMMEN | 377 | 22 | 6 | 40 | 41 | 10 | / | 208 | / | 17 | 7 | 12 | 9 | / | 12,9 | 34,3 |
| INSGESAMT | | | | | | | | | | | | | | | | |
| LAND-U.FORSTWIRTSCH. | 5 | / | / | / | / | / | / | / | / | / | / | / | / | / | 0,2 | 41,2 |
| TIERH.U.FISCHEREI | 274 | 10 | / | 7 | 7 | / | / | 202 | / | 11 | 7 | 11 | 9 | / | 10,6 | 38,6 |
| PROD. GEWERBE | 168 | 10 | / | 9 | 17 | / | / | 88 | / | 9 | / | 11 | 10 | / | 6,3 | 37,6 |
| HANDEL UND VERKEHR | 395 | 23 | / | 35 | 24 | 6 | / | 218 | / | 21 | 11 | 24 | 19 | 6 | 14,5 | 36,8 |
| SONST. WIRTSCHAFTS- BEREICHE (DIENSTL.) | 842 | 43 | 8 | 51 | 48 | 14 | 5 | 510 | / | 41 | 23 | 46 | 38 | 12 | 31,6 | 37,6 |
| ZUSAMMEN | | | | | | | | | | | | | | | | |
| B U N D E S G E B I E T I N S G E S A M T | | | | | | | | | | | | | | | | |
| MAENNlich | | | | | | | | | | | | | | | | |
| LAND-U.FORSTWIRTSCH. | 718 | 9 | / | 38 | 21 | 12 | / | 118 | / | 20 | 28 | 68 | 181 | 215 | 39,8 | 55,5 |
| TIERH.U.FISCHEREI | 8 979 | 252 | 22 | 54 | 55 | 135 | 26 | 6 493 | 27 | 343 | 488 | 583 | 394 | 107 | 365,8 | 40,7 |
| PROD. GEWERBE | 2 603 | 77 | 9 | 29 | 24 | 34 | 8 | 1 541 | 8 | 107 | 122 | 253 | 278 | 113 | 112,6 | 43,2 |
| HANDEL UND VERKEHR | 4 187 | 111 | 20 | 72 | 90 | 44 | 16 | 2 618 | 18 | 168 | 178 | 355 | 331 | 168 | 177,1 | 42,3 |
| SONST. WIRTSCHAFTS- BEREICHE (DIENSTL.) | 16 487 | 449 | 56 | 193 | 189 | 224 | 52 | 10 770 | 54 | 637 | 816 | 1 259 | 1 185 | 604 | 695,2 | 42,2 |
| ZUSAMMEN | | | | | | | | | | | | | | | | |
| WEIBlich | | | | | | | | | | | | | | | | |
| LAND-U.FORSTWIRTSCH. | 723 | 7 | 12 | 128 | 91 | 24 | / | 91 | / | 10 | 72 | 67 | 94 | 123 | 31,9 | 44,1 |
| TIERH.U.FISCHEREI | 2 893 | 85 | 33 | 328 | 305 | 84 | 31 | 1 817 | 7 | 51 | 45 | 50 | 37 | 21 | 101,3 | 35,0 |
| PROD. GEWERBE | 2 079 | 61 | 34 | 328 | 328 | 74 | 23 | 944 | / | 63 | 49 | 72 | 69 | 30 | 70,6 | 33,9 |
| HANDEL UND VERKEHR | 4 165 | 139 | 100 | 641 | 450 | 116 | 49 | 2 093 | 8 | 123 | 103 | 157 | 108 | 79 | 143,6 | 34,5 |
| SONST. WIRTSCHAFTS- BEREICHE (DIENSTL.) | 9 860 | 292 | 179 | 1 425 | 1 173 | 298 | 107 | 4 946 | 20 | 247 | 268 | 346 | 307 | 253 | 347,4 | 35,2 |
| ZUSAMMEN | | | | | | | | | | | | | | | | |
| INSGESAMT | | | | | | | | | | | | | | | | |
| LAND-U.FORSTWIRTSCH. | 1 441 | 15 | 17 | 166 | 112 | 37 | 6 | 209 | / | 30 | 100 | 135 | 276 | 338 | 71,7 | 49,7 |
| TIERH.U.FISCHEREI | 11 872 | 337 | 56 | 382 | 359 | 218 | 57 | 8 310 | 34 | 393 | 532 | 633 | 431 | 128 | 467,1 | 39,3 |
| PROD. GEWERBE | 4 682 | 138 | 43 | 357 | 352 | 108 | 31 | 2 485 | 13 | 170 | 171 | 324 | 347 | 143 | 183,1 | 39,1 |
| HANDEL UND VERKEHR | 8 352 | 250 | 120 | 713 | 539 | 160 | 65 | 4 711 | 26 | 290 | 281 | 512 | 438 | 247 | 320,7 | 38,4 |
| SONST. WIRTSCHAFTS- BEREICHE (DIENSTL.) | 26 347 | 740 | 235 | 1 618 | 1 362 | 522 | 159 | 15 715 | 74 | 884 | 1 084 | 1 605 | 1 492 | 856 | 1 042,6 | 39,6 |
| ZUSAMMEN | | | | | | | | | | | | | | | | |

1) BEI DER BERECHNUNG DER INSGESAMT GELEISTETEN ARBEITSSTUNDEN WURDEN DIE FAELLE OHNE ANGABE MIT DEM JEWEILIGEN DURCHSCHNITT EINGERECHNET.

27 Erwerbstätige im April 1979 nach Stellung im Beruf, Altersgruppen und Ländern

1000

| STELLUNG IM BERUF | ERWERBS- TÄTIGE INSGESAMT | DAVON IM ALTER VON ... BIS UNTER ... JAHREN | | | | | | | | |
|--|---------------------------------|---|------------|------------|------------|------------|------------|-----------|------------|-----------|
| | | 15 - 20 | 20 - 25 | 25 - 35 | 35 - 45 | 45 - 55 | 55 - 60 | 60 - 65 | 65 U. MEHR | |
| S C H L E S W I G - H O L S T E I N | | | | | | | | | | |
| MAENNlich | | | | | | | | | | |
| SELBSTAENDIGE | 88 | / | / | / | 12 | 30 | 24 | 9 | / | 8 |
| MITH. FAM.-ANGEH. | / | / | / | / | / | / | / | / | / | / |
| ABHAENGIGE | 599 | 54 | 72 | 129 | 185 | 104 | 41 | 12 | / | / |
| ZUSAMMEN | 690 | 55 | 73 | 142 | 215 | 128 | 50 | 16 | / | 11 |
| WEIBlich | | | | | | | | | | |
| SELBSTAENDIGE | 20 | / | / | / | 6 | / | / | / | / | / |
| MITH. FAM.-ANGEH. | 32 | / | / | / | 11 | 10 | / | / | / | / |
| ABHAENGIGE | 361 | 45 | 51 | 79 | 95 | 59 | 26 | / | / | / |
| ZUSAMMEN | 413 | 46 | 52 | 88 | 112 | 73 | 31 | 6 | / | / |
| INSGESAMT | | | | | | | | | | |
| SELBSTAENDIGE | 107 | / | / | 16 | 36 | 28 | 11 | / | / | 9 |
| MITH. FAM.-ANGEH. | 36 | / | / | 5 | 11 | 10 | / | / | / | / |
| ABHAENGIGE | 960 | 99 | 123 | 208 | 280 | 162 | 67 | 16 | / | / |
| ZUSAMMEN | 1 103 | 100 | 125 | 230 | 328 | 201 | 81 | 22 | / | 16 |
| H A M B U R G | | | | | | | | | | |
| MAENNlich | | | | | | | | | | |
| SELBSTAENDIGE | 48 | / | / | 7 | 15 | 12 | 6 | / | / | 6 |
| MITH. FAM.-ANGEH. | / | / | / | / | / | / | / | / | / | / |
| ABHAENGIGE | 386 | 21 | 38 | 88 | 117 | 76 | 35 | 9 | / | / |
| ZUSAMMEN | 435 | 21 | 38 | 95 | 132 | 87 | 40 | 12 | / | 9 |
| WEIBlich | | | | | | | | | | |
| SELBSTAENDIGE | 14 | / | / | / | / | / | / | / | / | / |
| MITH. FAM.-ANGEH. | 7 | / | / | / | / | / | / | / | / | / |
| ABHAENGIGE | 281 | 21 | 35 | 61 | 71 | 58 | 27 | 5 | / | / |
| ZUSAMMEN | 301 | 21 | 35 | 63 | 78 | 62 | 29 | 7 | / | 5 |
| INSGESAMT | | | | | | | | | | |
| SELBSTAENDIGE | 62 | / | / | 9 | 20 | 14 | 7 | / | / | 7 |
| MITH. FAM.-ANGEH. | 8 | / | / | / | / | / | / | / | / | / |
| ABHAENGIGE | 667 | 42 | 72 | 149 | 188 | 134 | 62 | 15 | / | 6 |
| ZUSAMMEN | 736 | 42 | 74 | 159 | 210 | 150 | 70 | 19 | / | 14 |
| N I E D E R S A C H S E N | | | | | | | | | | |
| MAENNlich | | | | | | | | | | |
| SELBSTAENDIGE | 225 | / | / | 29 | 66 | 67 | 26 | 16 | / | 19 |
| MITH. FAM.-ANGEH. | 22 | / | / | / | / | / | / | / | / | 8 |
| ABHAENGIGE | 1 679 | 150 | 200 | 362 | 465 | 344 | 118 | 32 | / | 8 |
| ZUSAMMEN | 1 926 | 154 | 207 | 394 | 532 | 412 | 144 | 49 | / | 34 |
| WEIBlich | | | | | | | | | | |
| SELBSTAENDIGE | 54 | / | / | 6 | 16 | 15 | 6 | / | / | 6 |
| MITH. FAM.-ANGEH. | 112 | / | / | 12 | 36 | 29 | 16 | / | / | 11 |
| ABHAENGIGE | 937 | 113 | 139 | 198 | 216 | 183 | 71 | 11 | / | 6 |
| ZUSAMMEN | 1 103 | 114 | 142 | 217 | 268 | 227 | 94 | 20 | / | 23 |
| INSGESAMT | | | | | | | | | | |
| SELBSTAENDIGE | 279 | / | / | 35 | 82 | 83 | 32 | 20 | / | 24 |
| MITH. FAM.-ANGEH. | 134 | / | / | 16 | 37 | 29 | 17 | 6 | / | 19 |
| ABHAENGIGE | 2 617 | 263 | 338 | 560 | 682 | 527 | 189 | 43 | / | 14 |
| ZUSAMMEN | 3 029 | 268 | 349 | 611 | 800 | 639 | 238 | 68 | / | 57 |

27 Erwerbstätige im April 1979 nach Stellung im Beruf, Altersgruppen und Ländern
1000

| STELLUNG IM BERUF | ERWERBS- TÄTIGE INSGESAMT | DAVON IM ALTER VON ... BIS UNTER ... JAHREN | | | | | | | |
|---------------------------------------|---------------------------------|---|---------|---------|---------|---------|---------|---------|------------|
| | | 15 - 20 | 20 - 25 | 25 - 35 | 35 - 45 | 45 - 55 | 55 - 60 | 60 - 65 | 65 U. MEHR |
| B R E M E N | | | | | | | | | |
| MÄNNLICH | | | | | | | | | |
| SELBSTÄNDIGE | 15 | / | / | / | / | / | / | / | / |
| MITH. FAM.-ANGEH. | / | / | / | / | / | / | / | / | / |
| ABHÄNGIGE | 166 | 10 | 19 | 38 | 44 | 34 | 15 | 5 | / |
| ZUSAMMEN | 181 | 10 | 19 | 39 | 49 | 39 | 17 | 6 | / |
| WEIBLICH | | | | | | | | | |
| SELBSTÄNDIGE | / | / | / | / | / | / | / | / | / |
| MITH. FAM.-ANGEH. | / | / | / | / | / | / | / | / | / |
| ABHÄNGIGE | 103 | 8 | 16 | 24 | 26 | 20 | 8 | / | / |
| ZUSAMMEN | 111 | 8 | 16 | 26 | 28 | 22 | 8 | / | / |
| INSGESAMT | | | | | | | | | |
| SELBSTÄNDIGE | 19 | / | / | / | 6 | 6 | / | / | / |
| MITH. FAM.-ANGEH. | / | / | / | / | / | / | / | / | / |
| ABHÄNGIGE | 269 | 18 | 35 | 62 | 70 | 54 | 23 | 6 | / |
| ZUSAMMEN | 292 | 18 | 35 | 65 | 77 | 61 | 25 | 8 | / |
| N O R D R H E I N - W E S T F A L E N | | | | | | | | | |
| MÄNNLICH | | | | | | | | | |
| SELBSTÄNDIGE | 427 | / | 10 | 65 | 137 | 120 | 41 | 23 | 27 |
| MITH. FAM.-ANGEH. | 16 | / | / | / | / | / | / | / | / |
| ABHÄNGIGE | 4 058 | 386 | 433 | 882 | 1 148 | 880 | 256 | 57 | 16 |
| ZUSAMMEN | 4 500 | 392 | 447 | 948 | 1 287 | 1 001 | 297 | 81 | 47 |
| WEIBLICH | | | | | | | | | |
| SELBSTÄNDIGE | 116 | / | / | 20 | 35 | 30 | 12 | 6 | 8 |
| MITH. FAM.-ANGEH. | 105 | / | / | 17 | 34 | 31 | 9 | / | 5 |
| ABHÄNGIGE | 2 104 | 294 | 346 | 452 | 474 | 372 | 131 | 20 | 15 |
| ZUSAMMEN | 2 325 | 297 | 352 | 489 | 543 | 433 | 152 | 30 | 28 |
| INSGESAMT | | | | | | | | | |
| SELBSTÄNDIGE | 543 | / | 14 | 85 | 172 | 149 | 53 | 30 | 36 |
| MITH. FAM.-ANGEH. | 121 | / | 7 | 18 | 36 | 32 | 10 | / | 9 |
| ABHÄNGIGE | 6 161 | 680 | 779 | 1 333 | 1 622 | 1 252 | 387 | 77 | 31 |
| ZUSAMMEN | 6 825 | 689 | 800 | 1 437 | 1 831 | 1 433 | 449 | 111 | 76 |
| H E S S E N | | | | | | | | | |
| MÄNNLICH | | | | | | | | | |
| SELBSTÄNDIGE | 144 | / | / | 22 | 45 | 39 | 17 | 6 | 11 |
| MITH. FAM.-ANGEH. | 8 | / | / | / | / | / | / | / | / |
| ABHÄNGIGE | 1 368 | 100 | 144 | 324 | 389 | 277 | 105 | 25 | 5 |
| ZUSAMMEN | 1 521 | 101 | 147 | 347 | 435 | 316 | 123 | 32 | 20 |
| WEIBLICH | | | | | | | | | |
| SELBSTÄNDIGE | 44 | / | / | 7 | 14 | 9 | 7 | / | / |
| MITH. FAM.-ANGEH. | 57 | / | / | 8 | 17 | 18 | 5 | / | / |
| ABHÄNGIGE | 783 | 85 | 118 | 184 | 188 | 137 | 64 | 6 | / |
| ZUSAMMEN | 884 | 86 | 120 | 199 | 219 | 163 | 75 | 11 | 12 |
| INSGESAMT | | | | | | | | | |
| SELBSTÄNDIGE | 188 | / | / | 29 | 59 | 48 | 24 | 9 | 15 |
| MITH. FAM.-ANGEH. | 65 | / | / | 9 | 18 | 18 | 6 | / | 8 |
| ABHÄNGIGE | 2 151 | 185 | 261 | 508 | 577 | 413 | 168 | 31 | 9 |
| ZUSAMMEN | 2 404 | 187 | 267 | 546 | 654 | 479 | 198 | 43 | 31 |

27 Erwerbstätige im April 1979 nach Stellung im Beruf, Altersgruppen und Ländern
1000

| STELLUNG IM BERUF | ERWERBS- TÄETIGE INSGESAMT | DAVON IM ALTER VON ... BIS UNTER ... JAHREN | | | | | | | |
|--|----------------------------------|---|---------|---------|---------|---------|---------|---------|------------|
| | | 15 - 20 | 20 - 25 | 25 - 35 | 35 - 45 | 45 - 55 | 55 - 60 | 60 - 65 | 65 U. MEHR |
| R H E I N L A N D - P F A L Z | | | | | | | | | |
| MAENNLICH | | | | | | | | | |
| SELBSTAENDIGE | 118 | / | / | 17 | 31 | 35 | 14 | 7 | 11 |
| MITH. FAM.-ANGEH. | 7 | / | / | / | / | / | / | / | / |
| ABHAENGIGE | 875 | 91 | 114 | 195 | 227 | 175 | 56 | 14 | / |
| ZUSAMMEN | 999 | 92 | 117 | 213 | 257 | 211 | 70 | 21 | 18 |
| WEIBLICH | | | | | | | | | |
| SELBSTAENDIGE | 34 | / | / | / | 9 | 9 | 5 | / | / |
| MITH. FAM.-ANGEH. | 65 | / | / | 8 | 20 | 19 | 8 | / | 6 |
| ABHAENGIGE | 455 | 72 | 84 | 101 | 95 | 66 | 29 | / | / |
| ZUSAMMEN | 554 | 72 | 87 | 113 | 124 | 94 | 42 | 8 | 14 |
| I N S G E S A M T | | | | | | | | | |
| SELBSTAENDIGE | 152 | / | / | 21 | 40 | 44 | 19 | 8 | 14 |
| MITH. FAM.-ANGEH. | 72 | / | / | 8 | 20 | 20 | 9 | / | 10 |
| ABHAENGIGE | 1 330 | 163 | 198 | 296 | 321 | 241 | 85 | 18 | 8 |
| ZUSAMMEN | 1 553 | 164 | 203 | 326 | 381 | 305 | 113 | 30 | 32 |
| B A D E N - W U E R T T E M B E R G | | | | | | | | | |
| MAENNLICH | | | | | | | | | |
| SELBSTAENDIGE | 275 | / | / | 38 | 83 | 81 | 28 | 17 | 24 |
| MITH. FAM.-ANGEH. | 17 | / | / | / | / | / | / | / | 9 |
| ABHAENGIGE | 2 196 | 175 | 258 | 499 | 622 | 439 | 150 | 42 | 11 |
| ZUSAMMEN | 2 489 | 178 | 264 | 538 | 706 | 521 | 179 | 60 | 44 |
| WEIBLICH | | | | | | | | | |
| SELBSTAENDIGE | 73 | / | / | 12 | 20 | 19 | 10 | / | 7 |
| MITH. FAM.-ANGEH. | 136 | / | / | 16 | 40 | 39 | 17 | 6 | 12 |
| ABHAENGIGE | 1 415 | 148 | 216 | 324 | 335 | 252 | 111 | 15 | 13 |
| ZUSAMMEN | 1 623 | 151 | 221 | 352 | 395 | 310 | 138 | 25 | 32 |
| I N S G E S A M T | | | | | | | | | |
| SELBSTAENDIGE | 348 | / | 5 | 49 | 103 | 100 | 38 | 20 | 31 |
| MITH. FAM.-ANGEH. | 153 | / | 6 | 18 | 41 | 39 | 17 | 7 | 21 |
| ABHAENGIGE | 3 611 | 324 | 474 | 823 | 957 | 691 | 261 | 57 | 24 |
| ZUSAMMEN | 4 112 | 329 | 485 | 891 | 1 101 | 830 | 317 | 84 | 76 |
| B A Y E R N | | | | | | | | | |
| MAENNLICH | | | | | | | | | |
| SELBSTAENDIGE | 422 | / | 7 | 59 | 117 | 119 | 53 | 26 | 41 |
| MITH. FAM.-ANGEH. | 44 | / | 7 | / | / | / | / | / | 23 |
| ABHAENGIGE | 2 543 | 263 | 303 | 577 | 676 | 493 | 176 | 45 | 10 |
| ZUSAMMEN | 3 008 | 267 | 318 | 640 | 794 | 613 | 230 | 73 | 74 |
| WEIBLICH | | | | | | | | | |
| SELBSTAENDIGE | 124 | / | / | 19 | 33 | 31 | 17 | 6 | 14 |
| MITH. FAM.-ANGEH. | 292 | / | 12 | 39 | 74 | 81 | 37 | 16 | 29 |
| ABHAENGIGE | 1 635 | 229 | 246 | 358 | 373 | 278 | 122 | 17 | 13 |
| ZUSAMMEN | 2 051 | 233 | 262 | 416 | 481 | 389 | 175 | 39 | 56 |
| I N S G E S A M T | | | | | | | | | |
| SELBSTAENDIGE | 546 | / | 11 | 77 | 150 | 150 | 70 | 32 | 55 |
| MITH. FAM.-ANGEH. | 335 | 8 | 19 | 44 | 75 | 82 | 38 | 18 | 52 |
| ABHAENGIGE | 4 178 | 492 | 550 | 935 | 1 049 | 771 | 297 | 63 | 22 |
| ZUSAMMEN | 5 059 | 500 | 579 | 1 056 | 1 274 | 1 003 | 405 | 112 | 130 |

27 Erwerbstätige im April 1979 nach Stellung im Beruf, Altersgruppen und Ländern
1000

| STELLUNG IM BERUF | ERWERBS- TÄTIGE INSGESAMT | DAVON IM ALTER VON ... BIS UNTER ... JAHREN | | | | | | | | |
|---|---------------------------------|---|---------|---------|---------|---------|---------|---------|------------|-----|
| | | 15 - 20 | 20 - 25 | 25 - 35 | 35 - 45 | 45 - 55 | 55 - 60 | 60 - 65 | 65 U. MEHR | |
| S A A R L A N D | | | | | | | | | | |
| MAENNLICH | | | | | | | | | | |
| SELBSTAENDIGE | 21 | / | / | / | 7 | 7 | / | / | / | / |
| MITH. FAM.-ANGEH. | / | / | / | / | / | / | / | / | / | / |
| ABHAENGIGE | 251 | 23 | 32 | 56 | 67 | 56 | 14 | / | / | / |
| ZUSAMMEN | 272 | 23 | 32 | 59 | 73 | 63 | 17 | / | / | / |
| WEIBLICH | | | | | | | | | | |
| SELBSTAENDIGE | 8 | / | / | / | / | / | / | / | / | / |
| MITH. FAM.-ANGEH. | 9 | / | / | / | / | / | / | / | / | / |
| ABHAENGIGE | 102 | 16 | 25 | 24 | 16 | 13 | 6 | / | / | / |
| ZUSAMMEN | 120 | 16 | 26 | 27 | 21 | 18 | 8 | / | / | / |
| INSGESAMT | | | | | | | | | | |
| SELBSTAENDIGE | 29 | / | / | / | 9 | 8 | / | / | / | / |
| MITH. FAM.-ANGEH. | 10 | / | / | / | / | / | / | / | / | / |
| ABHAENGIGE | 353 | 39 | 57 | 80 | 83 | 70 | 20 | / | / | / |
| ZUSAMMEN | 392 | 39 | 58 | 86 | 94 | 81 | 25 | 6 | / | / |
| B E R L I N (W E S T) | | | | | | | | | | |
| MAENNLICH | | | | | | | | | | |
| SELBSTAENDIGE | 48 | / | / | 7 | 16 | 10 | / | / | / | 7 |
| MITH. FAM.-ANGEH. | / | / | / | / | / | / | / | / | / | / |
| ABHAENGIGE | 417 | 20 | 40 | 107 | 133 | 75 | 29 | 9 | / | / |
| ZUSAMMEN | 465 | 20 | 42 | 114 | 150 | 85 | 33 | 13 | / | 9 |
| WEIBLICH | | | | | | | | | | |
| SELBSTAENDIGE | 19 | / | / | / | 7 | / | / | / | / | / |
| MITH. FAM.-ANGEH. | / | / | / | / | / | / | / | / | / | / |
| ABHAENGIGE | 353 | 18 | 36 | 91 | 98 | 68 | 33 | 6 | / | / |
| ZUSAMMEN | 377 | 18 | 37 | 93 | 106 | 73 | 35 | 7 | / | 7 |
| INSGESAMT | | | | | | | | | | |
| SELBSTAENDIGE | 67 | / | / | 9 | 23 | 14 | 5 | / | / | 9 |
| MITH. FAM.-ANGEH. | / | / | / | / | / | / | / | / | / | / |
| ABHAENGIGE | 770 | 38 | 76 | 198 | 231 | 144 | 62 | 15 | / | 6 |
| ZUSAMMEN | 842 | 39 | 79 | 207 | 256 | 158 | 68 | 21 | / | 16 |
| B U N D E S G E B I E T I N S G E S A M T | | | | | | | | | | |
| MAENNLICH | | | | | | | | | | |
| SELBSTAENDIGE | 1 830 | 6 | 33 | 260 | 552 | 517 | 201 | 107 | 156 | 156 |
| MITH. FAM.-ANGEH. | 120 | 13 | 19 | 14 | 6 | 5 | / | 6 | 53 | 53 |
| ABHAENGIGE | 14 536 | 1 294 | 1 652 | 3 256 | 4 071 | 2 953 | 995 | 253 | 63 | 63 |
| ZUSAMMEN | 16 487 | 1 313 | 1 703 | 3 530 | 4 630 | 3 475 | 1 199 | 366 | 271 | 271 |
| WEIBLICH | | | | | | | | | | |
| SELBSTAENDIGE | 509 | / | 13 | 78 | 148 | 127 | 65 | 28 | 47 | 47 |
| MITH. FAM.-ANGEH. | 823 | 11 | 25 | 107 | 240 | 232 | 97 | 39 | 71 | 71 |
| ABHAENGIGE | 8 529 | 1 047 | 1 311 | 1 897 | 1 987 | 1 505 | 626 | 91 | 65 | 65 |
| ZUSAMMEN | 9 860 | 1 062 | 1 350 | 2 082 | 2 375 | 1 864 | 788 | 157 | 183 | 183 |
| INSGESAMT | | | | | | | | | | |
| SELBSTAENDIGE | 2 339 | 10 | 46 | 337 | 700 | 644 | 265 | 134 | 203 | 203 |
| MITH. FAM.-ANGEH. | 943 | 24 | 44 | 122 | 247 | 237 | 101 | 45 | 124 | 124 |
| ABHAENGIGE | 23 066 | 2 341 | 2 964 | 5 153 | 6 059 | 4 458 | 1 621 | 344 | 127 | 127 |
| ZUSAMMEN | 26 347 | 2 374 | 3 053 | 5 611 | 7 005 | 5 339 | 1 987 | 523 | 454 | 454 |

28 Erwerbstätige im April 1979 nach Wirtschaftsbereichen, Stellung im Beruf und Ländern

| WIRTSCHAFTSBEREICH | INSGESAMT | | | | MAENNLICH | | | | WEIBLICH | | | | | | |
|--|-----------|------|-------------------------|--------------------------|-----------------|----------|-------|-------------------------|--------------------------|-----------------|----------|------|-------------------------|--------------------------|-----------------|
| | INSGESAMT | | SELB- STAEN- DIGE | MITH. FAM.- ANGEH. | AB- HAENGIGE | ZUSAMMEN | | SELB- STAEN- DIGE | MITH. FAM.- ANGEH. | AB- HAENGIGE | ZUSAMMEN | | SELB- STAEN- DIGE | MITH. FAM.- ANGEH. | AB- HAENGIGE |
| | 1 000 | VH | 1 000 | | | VH1) | 1 000 | | | VH1) | 1 000 | | | | |
| S C H L E S W I G - H O L S T E I N | | | | | | | | | | | | | | | |
| LAND-U. FORSTWIRTSCH. | | | | | | | | | | | | | | | |
| TIERH. U. FISCHEREI | 77 | 7,0 | 30 | 25 | 22 | 46 | 59,8 | 28 | / | 16 | 31 | 40,2 | / | 22 | 6 |
| PROD. GEWERBE | 362 | 32,8 | 21 | / | 338 | 283 | 78,1 | 20 | / | 263 | 79 | 21,9 | / | / | 75 |
| HANDEL UND VERKEHR | 222 | 20,1 | 26 | / | 192 | 123 | 55,5 | 21 | / | 102 | 99 | 44,5 | 6 | / | 89 |
| SONST. WIRTSCHAFTS- BEREICHE (DIENSTL.) | 441 | 40,0 | 30 | / | 408 | 238 | 53,9 | 20 | / | 218 | 204 | 46,1 | 10 | / | 190 |
| ZUSAMMEN | 1 103 | 100 | 107 | 36 | 960 | 690 | 62,6 | 88 | / | 599 | 413 | 37,4 | 20 | 32 | 361 |
| H A M B U R G | | | | | | | | | | | | | | | |
| LAND-U. FORSTWIRTSCH. | | | | | | | | | | | | | | | |
| TIERH. U. FISCHEREI | 9 | 1,3 | / | / | 6 | 6 | 64,5 | / | / | / | / | / | / | / | / |
| PROD. GEWERBE | 217 | 29,4 | 12 | / | 204 | 164 | 75,5 | 10 | / | 153 | 53 | 24,5 | / | / | 51 |
| HANDEL UND VERKEHR | 216 | 29,3 | 23 | / | 191 | 126 | 58,5 | 18 | / | 108 | 90 | 41,5 | / | / | 83 |
| SONST. WIRTSCHAFTS- BEREICHE (DIENSTL.) | 294 | 40,0 | 26 | / | 266 | 139 | 47,2 | 18 | / | 121 | 155 | 52,8 | 8 | / | 146 |
| ZUSAMMEN | 736 | 100 | 62 | 8 | 667 | 435 | 59,1 | 48 | / | 386 | 301 | 40,9 | 14 | 7 | 281 |
| N I E D E R S A C H S E N | | | | | | | | | | | | | | | |
| LAND-U. FORSTWIRTSCH. | | | | | | | | | | | | | | | |
| TIERH. U. FISCHEREI | 229 | 7,6 | 86 | 100 | 43 | 124 | 54,2 | 74 | 19 | 31 | 105 | 45,8 | 12 | 81 | 12 |
| PROD. GEWERBE | 1 249 | 41,2 | 57 | 8 | 1 183 | 974 | 78,0 | 51 | / | 923 | 274 | 22,0 | 6 | 8 | 260 |
| HANDEL UND VERKEHR | 555 | 18,3 | 68 | 14 | 474 | 315 | 56,8 | 50 | / | 263 | 240 | 43,2 | 17 | 12 | 211 |
| SONST. WIRTSCHAFTS- BEREICHE (DIENSTL.) | 997 | 32,9 | 69 | 12 | 917 | 513 | 51,4 | 50 | / | 463 | 484 | 48,6 | 20 | 11 | 454 |
| ZUSAMMEN | 3 029 | 100 | 279 | 134 | 2 617 | 1 926 | 63,6 | 225 | 22 | 1 679 | 1 103 | 36,4 | 54 | 112 | 937 |
| B R E M E N | | | | | | | | | | | | | | | |
| LAND-U. FORSTWIRTSCH. | | | | | | | | | | | | | | | |
| TIERH. U. FISCHEREI | / | / | / | / | / | / | / | / | / | / | / | / | / | / | / |
| PROD. GEWERBE | 105 | 35,9 | 5 | / | 99 | 83 | 79,0 | / | / | 78 | 22 | 21,0 | / | / | 21 |
| HANDEL UND VERKEHR | 79 | 26,9 | 6 | / | 72 | 46 | 58,9 | 5 | / | 41 | 32 | 41,1 | / | / | 31 |
| SONST. WIRTSCHAFTS- BEREICHE (DIENSTL.) | 106 | 36,4 | 8 | / | 96 | 51 | 47,9 | 5 | / | 46 | 55 | 52,1 | / | / | 51 |
| ZUSAMMEN | 292 | 100 | 19 | / | 269 | 181 | 62,1 | 15 | / | 166 | 111 | 37,9 | / | / | 103 |
| N O R D R H E I N - W E S T F A L E N | | | | | | | | | | | | | | | |
| LAND-U. FORSTWIRTSCH. | | | | | | | | | | | | | | | |
| TIERH. U. FISCHEREI | 172 | 2,5 | 65 | 50 | 56 | 105 | 61,2 | 57 | 9 | 40 | 67 | 38,8 | 9 | 42 | 16 |
| PROD. GEWERBE | 3 290 | 48,2 | 160 | 22 | 3 108 | 2 633 | 80,0 | 143 | / | 2 487 | 657 | 20,0 | 16 | 20 | 621 |
| HANDEL UND VERKEHR | 1 262 | 18,5 | 152 | 25 | 1 085 | 688 | 54,5 | 110 | / | 575 | 574 | 45,5 | 42 | 23 | 509 |
| SONST. WIRTSCHAFTS- BEREICHE (DIENSTL.) | 2 102 | 30,8 | 166 | 23 | 1 913 | 1 074 | 51,1 | 117 | / | 955 | 1 027 | 48,9 | 49 | 21 | 958 |
| ZUSAMMEN | 6 825 | 100 | 543 | 121 | 6 161 | 4 500 | 65,9 | 427 | 16 | 4 058 | 2 325 | 34,1 | 116 | 105 | 2 104 |
| H E S S E N | | | | | | | | | | | | | | | |
| LAND-U. FORSTWIRTSCH. | | | | | | | | | | | | | | | |
| TIERH. U. FISCHEREI | 97 | 4,0 | 31 | 40 | 26 | 49 | 50,3 | 26 | 5 | 18 | 48 | 49,7 | / | 35 | 8 |
| PROD. GEWERBE | 1 101 | 45,8 | 55 | 9 | 1 038 | 832 | 75,5 | 49 | / | 782 | 269 | 24,5 | 6 | 8 | 256 |
| HANDEL UND VERKEHR | 424 | 17,6 | 41 | 7 | 376 | 243 | 57,4 | 28 | / | 214 | 181 | 42,6 | 13 | 6 | 161 |
| SONST. WIRTSCHAFTS- BEREICHE (DIENSTL.) | 782 | 32,5 | 61 | 10 | 712 | 397 | 50,7 | 42 | / | 354 | 386 | 49,3 | 19 | 8 | 358 |
| ZUSAMMEN | 2 404 | 100 | 188 | 65 | 2 151 | 1 521 | 63,2 | 144 | 8 | 1 368 | 884 | 36,8 | 44 | 57 | 783 |

1) ANTEIL AN SPALTE 1.

28 Erwerbstätige im April 1979 nach Wirtschaftsbereichen, Stellung im Beruf und Ländern

| WIRTSCHAFTSBEREICH | INSGESAMT | | | | MÄNNLICH | | | | WEIBLICH | | | | | | |
|--|-----------|------|-------------------------|--------------------------|----------------|----------|-------|-------------------------|--------------------------|----------------|----------|------|-------------------------|--------------------------|----------------|
| | INSGESAMT | | SELB- STÄEN- DIGE | MITH. FAM.- ANGEH. | AB- HÄNGIGE | ZUSAMMEN | | SELB- STÄEN- DIGE | MITH. FAM.- ANGEH. | AB- HÄNGIGE | ZUSAMMEN | | SELB- STÄEN- DIGE | MITH. FAM.- ANGEH. | AB- HÄNGIGE |
| | 1 000 | VH | 1 000 | | | VH1) | 1 000 | | | VH1) | 1 000 | | | | |
| R H E I N L A N D - P F A L Z | | | | | | | | | | | | | | | |
| LAND- U. FORSTWIRTSCH. | | | | | | | | | | | | | | | |
| TIERH. U. FISCHEREI | 107 | 6,9 | 37 | 49 | 21 | 52 | 48,5 | 32 | / | 15 | 55 | 51,5 | 5 | 44 | 6 |
| PROD. GEWERBE | 668 | 43,0 | 32 | 6 | 629 | 527 | 78,9 | 29 | / | 497 | 141 | 21,1 | / | 6 | 132 |
| HANDEL UND VERKEHR | 275 | 17,7 | 37 | 8 | 230 | 156 | 56,5 | 25 | / | 129 | 120 | 43,5 | 12 | 7 | 101 |
| SONST. WIRTSCHAFTS- BEREICHE (DIENSTL.) | 503 | 32,4 | 45 | 9 | 449 | 265 | 52,7 | 31 | / | 234 | 238 | 47,3 | 14 | 8 | 216 |
| ZUSAMMEN | 1 553 | 100 | 152 | 72 | 1 330 | 999 | 64,3 | 118 | 7 | 875 | 554 | 35,7 | 34 | 65 | 455 |
| B A D E N - W U E R T T E M B E R G | | | | | | | | | | | | | | | |
| LAND- U. FORSTWIRTSCH. | | | | | | | | | | | | | | | |
| TIERH. U. FISCHEREI | 221 | 5,4 | 76 | 107 | 39 | 101 | 45,8 | 60 | 14 | 27 | 120 | 54,2 | 15 | 93 | 12 |
| PROD. GEWERBE | 2 129 | 51,8 | 105 | 20 | 2 004 | 1 504 | 70,7 | 93 | / | 1 409 | 625 | 29,3 | 11 | 18 | 595 |
| HANDEL UND VERKEHR | 579 | 14,1 | 68 | 12 | 498 | 325 | 56,1 | 51 | / | 273 | 254 | 43,9 | 17 | 11 | 226 |
| SONST. WIRTSCHAFTS- BEREICHE (DIENSTL.) | 1 183 | 28,8 | 99 | 15 | 1 070 | 559 | 47,2 | 71 | / | 488 | 625 | 52,8 | 29 | 14 | 582 |
| ZUSAMMEN | 4 112 | 100 | 348 | 153 | 3 611 | 2 489 | 60,5 | 275 | 17 | 2 196 | 1 623 | 39,5 | 73 | 136 | 1 415 |
| B A Y E R N | | | | | | | | | | | | | | | |
| LAND- U. FORSTWIRTSCH. | | | | | | | | | | | | | | | |
| TIERH. U. FISCHEREI | 512 | 10,1 | 185 | 275 | 53 | 225 | 43,9 | 152 | 38 | 35 | 288 | 56,1 | 32 | 237 | 19 |
| PROD. GEWERBE | 2 276 | 45,0 | 115 | 21 | 2 140 | 1 617 | 71,1 | 101 | / | 1 515 | 659 | 28,9 | 14 | 19 | 626 |
| HANDEL UND VERKEHR | 839 | 16,6 | 116 | 20 | 703 | 458 | 54,6 | 82 | / | 374 | 381 | 45,4 | 34 | 18 | 328 |
| SONST. WIRTSCHAFTS- BEREICHE (DIENSTL.) | 1 432 | 28,3 | 130 | 19 | 1 282 | 708 | 49,4 | 87 | / | 619 | 724 | 50,6 | 44 | 18 | 663 |
| ZUSAMMEN | 5 059 | 100 | 546 | 335 | 4 178 | 3 008 | 59,5 | 422 | 44 | 2 543 | 2 051 | 40,5 | 124 | 292 | 1 635 |
| S A A R L A N D | | | | | | | | | | | | | | | |
| LAND- U. FORSTWIRTSCH. | | | | | | | | | | | | | | | |
| TIERH. U. FISCHEREI | 8 | 2,1 | / | / | / | / | / | / | / | / | / | / | / | / | / |
| PROD. GEWERBE | 202 | 51,6 | 8 | / | 192 | 171 | 84,5 | 8 | / | 163 | 31 | 15,5 | / | / | 29 |
| HANDEL UND VERKEHR | 65 | 16,5 | 8 | / | 55 | 35 | 54,8 | / | / | 31 | 29 | 45,2 | / | / | 24 |
| SONST. WIRTSCHAFTS- BEREICHE (DIENSTL.) | 117 | 29,8 | 10 | / | 105 | 62 | 53,1 | 6 | / | 56 | 55 | 46,9 | / | / | 49 |
| ZUSAMMEN | 392 | 100 | 29 | 10 | 353 | 272 | 69,5 | 21 | / | 251 | 120 | 30,5 | 8 | 9 | 102 |
| B E R L I N (W E S T) | | | | | | | | | | | | | | | |
| LAND- U. FORSTWIRTSCH. | | | | | | | | | | | | | | | |
| TIERH. U. FISCHEREI | 5 | 0,6 | / | / | / | / | / | / | / | / | / | / | / | / | / |
| PROD. GEWERBE | 274 | 32,6 | 16 | / | 258 | 192 | 69,8 | 13 | / | 178 | 83 | 30,2 | / | / | 80 |
| HANDEL UND VERKEHR | 168 | 19,9 | 20 | / | 147 | 87 | 51,9 | 13 | / | 74 | 81 | 48,1 | 6 | / | 73 |
| SONST. WIRTSCHAFTS- BEREICHE (DIENSTL.) | 395 | 46,9 | 32 | / | 361 | 183 | 46,3 | 21 | / | 161 | 212 | 53,7 | 11 | / | 199 |
| ZUSAMMEN | 842 | 100 | 67 | / | 770 | 465 | 55,3 | 48 | / | 417 | 377 | 44,7 | 19 | / | 353 |
| B U N D E S G E B I E T | | | | | | | | | | | | | | | |
| LAND- U. FORSTWIRTSCH. | | | | | | | | | | | | | | | |
| TIERH. U. FISCHEREI | 1 441 | 5,5 | 515 | 652 | 274 | 718 | 49,8 | 434 | 93 | 191 | 723 | 50,2 | 81 | 559 | 83 |
| PROD. GEWERBE | 11 872 | 45,1 | 584 | 94 | 11 194 | 8 979 | 75,6 | 522 | 8 | 8 449 | 2 893 | 24,4 | 62 | 86 | 2 745 |
| HANDEL UND VERKEHR | 4 682 | 17,8 | 564 | 97 | 4 021 | 2 603 | 55,6 | 409 | 10 | 2 184 | 2 079 | 44,4 | 156 | 87 | 1 837 |
| SONST. WIRTSCHAFTS- BEREICHE (DIENSTL.) | 8 352 | 31,7 | 676 | 100 | 7 577 | 4 187 | 50,1 | 466 | 9 | 3 713 | 4 165 | 49,9 | 210 | 91 | 3 864 |
| INSGESAMT | 26 347 | 100 | 2 339 | 943 | 23 066 | 16 487 | 62,6 | 1 830 | 120 | 14 536 | 9 860 | 37,4 | 509 | 823 | 8 529 |

1) ANTEIL AN SPALTE 1.

Anhang

Die Vergleichbarkeit der Ergebnisse von 1970 bis 1973 mit den Ergebnissen von 1969 und früher bzw. die Vergleichbarkeit der Ergebnisse ab 1974 mit den Ergebnissen von 1973 (und früher) ist durch die unterschiedliche Art der Anpassung und Hochrechnung auf die fortgeschriebene Wohnbevölkerung eingeschränkt.

Die Ergebnisse von 1969 sind an die Eckzahlen der Fortschreibung auf der Basis der Volkszählung 1961 angepaßt, die Ergebnisse ab 1970 an die der Volkszählung 1970 (siehe Methodische Hinweise in "Wirtschaft und Statistik", Heft 5/1972, S. 267 ff.). Zur Änderung des Hochrechnungsverfahrens ab 1974 und zur Vergleichbarkeit der Ergebnisse ab 1974 mit Angaben aus früheren Jahren siehe Bericht 1974 dieser Serie (Textteil Abschnitt IV. 1, Seite 13). In den Anhangtabellen 1 bis 3 und 9 wurde durch einen Trennungsstrich zwischen den Angaben für 1969 und 1970, 1973 und 1974

auf deren eingeschränkte Vergleichbarkeit besonders hingewiesen.

Die Ergebnisse von 1969 bis 1971 werden - soweit nicht anders dargestellt - grundsätzlich ohne Soldaten, die Ergebnisse ab 1972 einschl. Soldaten nachgewiesen.

In den Tabellen mit wirtschaftlicher Gliederung (Tab.-Nr. 2, 4 und 9) sind die Erwerbstätigen "Ohne Angabe" des Geschäftszweiges (Branche) für das Jahr 1979 nicht mehr, wie bisher, der Wirtschaftsabteilung "Verarbeitendes Gewerbe" bzw. dem Wirtschaftsbereich "Produzierendes Gewerbe" zugeordnet. In der Aufbereitung des Mikrozensus ab 1979 sind die Fälle "Ohne Angabe" des Geschäftszweiges (Branche) nach dem Hot-Deck-Verfahren anteilmäßig auf die einzelnen Wirtschaftsgruppen aufgeteilt worden (siehe auch 1.1 Erhebungs- und Auswertungsprogramm).

1 Wohnbevölkerung nach Beteiligung am Erwerbsleben

1 000

| Beteiligung am Erwerbsleben | 1969 | 1970 | 1971 | 1972 | 1973 | 1974 | 1975 | 1976 | 1977 | 1978 | 1979 |
|-----------------------------|--------|--------|--------|--------|--------|--------|--------|--------|--------|--------|--------|
| Männlich | | | | | | | | | | | |
| Erwerbspersonen | 16 751 | 16 526 | 16 655 | 17 169 | 17 191 | 17 178 | 16 876 | 16 691 | 16 749 | 16 793 | 16 884 |
| Erwerbstätige | 16 635 | 16 441 | 16 556 | 17 054 | 17 093 | 16 960 | 16 321 | 16 172 | 16 246 | 16 326 | 16 487 |
| Erwerbslose | 116 | 85 | 99 | 115 | 99 | 217 | 555 | 519 | 504 | 467 | 397 |
| Nichterwerbspersonen | 11 658 | 11 795 | 12 049 | 12 267 | 12 413 | 12 506 | 12 662 | 12 633 | 12 532 | 12 413 | 12 337 |
| Zusammen ... | 28 409 | 28 320 | 28 704 | 29 435 | 29 604 | 29 684 | 29 538 | 29 324 | 29 282 | 29 205 | 29 221 |
| Weiblich | | | | | | | | | | | |
| Erwerbspersonen | 9 631 | 9 591 | 9 654 | 9 899 | 10 065 | 10 056 | 10 002 | 10 005 | 10 106 | 10 159 | 10 315 |
| Erwerbstätige | 9 534 | 9 510 | 9 547 | 9 806 | 9 974 | 9 893 | 9 639 | 9 580 | 9 638 | 9 695 | 9 860 |
| Erwerbslose | 98 | 81 | 107 | 93 | 92 | 163 | 363 | 424 | 468 | 464 | 455 |
| Nichterwerbspersonen | 22 199 | 22 169 | 22 330 | 22 271 | 22 234 | 22 321 | 22 346 | 22 213 | 22 032 | 21 956 | 21 780 |
| Zusammen ... | 31 830 | 31 759 | 31 984 | 32 171 | 32 299 | 32 376 | 32 348 | 32 218 | 32 138 | 32 115 | 32 095 |
| Insgesamt | | | | | | | | | | | |
| Erwerbspersonen | 26 382 | 26 116 | 26 308 | 27 068 | 27 257 | 27 234 | 26 878 | 26 696 | 26 855 | 26 952 | 27 199 |
| Erwerbstätige | 26 169 | 25 951 | 26 102 | 26 861 | 27 066 | 26 853 | 25 960 | 25 752 | 25 884 | 26 021 | 26 347 |
| Erwerbslose | 214 | 165 | 206 | 208 | 190 | 381 | 918 | 944 | 972 | 931 | 852 |
| Nichterwerbspersonen | 33 857 | 33 964 | 34 379 | 34 538 | 34 647 | 34 827 | 35 008 | 34 846 | 34 565 | 34 369 | 34 117 |
| Insgesamt ... | 60 239 | 60 080 | 60 687 | 61 606 | 61 904 | 62 061 | 61 886 | 61 542 | 61 420 | 61 321 | 61 315 |

2 Erwerbstätige nach Wirtschaftsabteilungen

1 000

| Wirtschaftsabteilung ¹⁾ | 1969 | 1970 | 1971 | 1972 | 1973 | 1974 | 1975 | 1976 | 1977 | 1978 | 1979 ²⁾ |
|--|--------|--------|--------|--------|--------|--------|--------|--------|--------|--------|--------------------|
| Männlich | | | | | | | | | | | |
| Land- und Forstwirtschaft, Tierhaltung und Fischerei ... | 1 207 | 1 122 | 1 046 | 915 | 907 | 850 | 815 | 775 | 749 | 747 | 718 |
| Energiewirtschaft und Wasserversorgung, Bergbau | 531 | 483 | 488 | 506 | 496 | 485 | 470 | 489 | 471 | 466 | 468 |
| Verarbeitendes Gewerbe (ohne Baugewerbe) | 7 162 | 7 222 | 7 342 | 7 225 | 7 221 | 7 285 | 6 919 | 6 695 | 6 922 | 6 792 | 6 787 |
| Baugewerbe | 1 961 | 1 900 | 1 842 | 1 933 | 1 956 | 1 850 | 1 671 | 1 654 | 1 575 | 1 635 | 1 724 |
| Handel | 1 474 | 1 447 | 1 472 | 1 474 | 1 490 | 1 446 | 1 403 | 1 382 | 1 332 | 1 393 | 1 386 |
| Verkehr und Nachrichtenübermittlung | 1 200 | 1 197 | 1 230 | 1 242 | 1 258 | 1 243 | 1 216 | 1 239 | 1 204 | 1 218 | 1 217 |
| Kreditinstitute und Versicherungsgewerbe | 347 | 359 | 374 | 390 | 397 | 388 | 380 | 405 | 410 | 424 | 438 |
| Dienstleistungen, soweit anderweitig nicht genannt ... | 1 403 | 1 420 | 1 395 | 1 425 | 1 430 | 1 485 | 1 498 | 1 549 | 1 582 | 1 601 | 1 660 |
| Organisationen ohne Erwerbscharakter und Private Haushalte | 133 | 116 | 124 | 129 | 132 | 126 | 134 | 143 | 143 | 163 | 164 |
| Gebietskörperschaften und Sozialversicherung | 1 216 | 1 175 | 1 242 | 1 816 | 1 806 | 1 803 | 1 816 | 1 842 | 1 857 | 1 889 | 1 925 |
| Zusammen ... | 16 635 | 16 441 | 16 556 | 17 054 | 17 093 | 16 960 | 16 321 | 16 172 | 16 246 | 16 326 | 16 487 |
| Weiblich | | | | | | | | | | | |
| Land- und Forstwirtschaft, Tierhaltung und Fischerei ... | 1 370 | 1 248 | 1 154 | 1 026 | 1 025 | 946 | 912 | 837 | 791 | 773 | 723 |
| Energiewirtschaft und Wasserversorgung, Bergbau | 40 | 38 | 40 | 44 | 44 | 45 | 45 | 46 | 45 | 43 | 49 |
| Verarbeitendes Gewerbe (ohne Baugewerbe) | 2 931 | 3 028 | 3 012 | 3 075 | 3 084 | 3 028 | 2 825 | 2 711 | 2 771 | 2 721 | 2 687 |
| Baugewerbe | 116 | 126 | 134 | 135 | 145 | 144 | 141 | 147 | 135 | 145 | 158 |
| Handel | 1 655 | 1 681 | 1 709 | 1 765 | 1 817 | 1 771 | 1 703 | 1 713 | 1 678 | 1 708 | 1 769 |
| Verkehr und Nachrichtenübermittlung | 235 | 241 | 263 | 286 | 298 | 292 | 296 | 286 | 288 | 294 | 311 |
| Kreditinstitute und Versicherungsgewerbe | 275 | 286 | 314 | 354 | 366 | 382 | 382 | 378 | 369 | 390 | 403 |
| Dienstleistungen, soweit anderweitig nicht genannt ... | 2 090 | 2 072 | 2 100 | 2 223 | 2 287 | 2 379 | 2 406 | 2 503 | 2 597 | 2 575 | 2 714 |
| Organisationen ohne Erwerbscharakter und Private Haushalte | 311 | 273 | 263 | 285 | 293 | 267 | 255 | 259 | 268 | 312 | 302 |
| Gebietskörperschaften und Sozialversicherung | 512 | 516 | 559 | 613 | 616 | 639 | 675 | 700 | 696 | 735 | 747 |
| Zusammen ... | 9 534 | 9 510 | 9 547 | 9 806 | 9 974 | 9 893 | 9 639 | 9 580 | 9 638 | 9 695 | 9 860 |
| Insgesamt | | | | | | | | | | | |
| Land- und Forstwirtschaft, Tierhaltung und Fischerei ... | 2 577 | 2 370 | 2 200 | 1 940 | 1 932 | 1 796 | 1 726 | 1 612 | 1 541 | 1 519 | 1 441 |
| Energiewirtschaft und Wasserversorgung, Bergbau | 571 | 521 | 528 | 550 | 540 | 531 | 514 | 535 | 515 | 509 | 517 |
| Verarbeitendes Gewerbe (ohne Baugewerbe) | 10 093 | 10 250 | 10 354 | 10 300 | 10 306 | 10 313 | 9 744 | 9 405 | 9 693 | 9 512 | 9 473 |
| Baugewerbe | 2 077 | 2 026 | 1 976 | 2 068 | 2 101 | 1 994 | 1 812 | 1 801 | 1 710 | 1 780 | 1 882 |
| Handel | 3 129 | 3 129 | 3 181 | 3 239 | 3 306 | 3 218 | 3 106 | 3 095 | 3 010 | 3 101 | 3 154 |
| Verkehr und Nachrichtenübermittlung | 1 435 | 1 438 | 1 493 | 1 529 | 1 556 | 1 535 | 1 513 | 1 525 | 1 492 | 1 512 | 1 528 |
| Kreditinstitute und Versicherungsgewerbe | 621 | 645 | 688 | 743 | 762 | 770 | 761 | 783 | 779 | 814 | 840 |
| Dienstleistungen, soweit anderweitig nicht genannt ... | 3 493 | 3 493 | 3 495 | 3 648 | 3 717 | 3 864 | 3 904 | 4 053 | 4 179 | 4 175 | 4 374 |
| Organisationen ohne Erwerbscharakter und Private Haushalte | 444 | 389 | 386 | 414 | 425 | 393 | 389 | 402 | 411 | 475 | 466 |
| Gebietskörperschaften und Sozialversicherung | 1 727 | 1 692 | 1 801 | 2 428 | 2 422 | 2 441 | 2 491 | 2 542 | 2 554 | 2 624 | 2 672 |
| Insgesamt ... | 26 169 | 25 951 | 26 102 | 26 861 | 27 066 | 26 853 | 25 960 | 25 752 | 25 884 | 26 021 | 26 347 |

1) Siehe Textteil, Abschnitt "Wirtschaftszweige", S. 10.

2) Siehe Erläuterungen S. 85.

3 Erwerbstätige nach Stellung im Beruf

1 000

| Stellung im Beruf | 1969 | 1970 | 1971 | 1972 | 1973 | 1974 | 1975 | 1976 | 1977 | 1978 | 1979 |
|--------------------------------------|--------|--------|--------|--------|--------|--------|--------|--------|--------|--------|--------|
| Männlich | | | | | | | | | | | |
| Selbständige | 2 271 | 2 197 | 2 118 | 2 025 | 2 011 | 1 953 | 1 902 | 1 844 | 1 837 | 1 809 | 1 830 |
| Mithelfende Familienangehörige | 312 | 273 | 249 | 222 | 219 | 205 | 192 | 168 | 154 | 147 | 120 |
| Beamte | 1 212 | 1 196 | 1 216 | 1 792 | 1 799 | 1 810 | 1 814 | 1 859 | 1 868 | 1 883 | 1 873 |
| Angestellte 1) | 3 857 | 3 944 | 4 133 | 4 281 | 4 316 | 4 334 | 4 393 | 4 419 | 4 456 | 4 539 | 4 649 |
| Arbeiter 2) | 8 984 | 8 830 | 8 839 | 8 735 | 8 748 | 8 658 | 8 020 | 7 882 | 7 930 | 7 948 | 8 014 |
| Zusammen ... | 16 635 | 16 441 | 16 556 | 17 054 | 17 093 | 16 960 | 16 321 | 16 172 | 16 246 | 16 326 | 16 487 |
| Weiblich | | | | | | | | | | | |
| Selbständige | 586 | 568 | 545 | 525 | 518 | 492 | 496 | 487 | 475 | 482 | 509 |
| Mithelfende Familienangehörige | 1 630 | 1 517 | 1 397 | 1 261 | 1 273 | 1 205 | 1 107 | 1 020 | 967 | 903 | 823 |
| Beamte | 215 | 227 | 244 | 278 | 288 | 308 | 328 | 352 | 363 | 385 | 392 |
| Angestellte 1) | 3 683 | 3 749 | 4 003 | 4 310 | 4 428 | 4 529 | 4 584 | 4 639 | 4 694 | 4 857 | 5 017 |
| Arbeiter 2) | 3 419 | 3 449 | 3 358 | 3 433 | 3 466 | 3 359 | 3 124 | 3 083 | 3 139 | 3 068 | 3 120 |
| Zusammen ... | 9 534 | 9 510 | 9 547 | 9 806 | 9 974 | 9 893 | 9 639 | 9 580 | 9 638 | 9 695 | 9 860 |
| Insgesamt | | | | | | | | | | | |
| Selbständige | 2 857 | 2 766 | 2 663 | 2 550 | 2 529 | 2 445 | 2 398 | 2 331 | 2 312 | 2 291 | 2 339 |
| Mithelfende Familienangehörige | 1 942 | 1 790 | 1 647 | 1 483 | 1 492 | 1 410 | 1 299 | 1 188 | 1 121 | 1 049 | 943 |
| Beamte | 1 427 | 1 423 | 1 460 | 2 070 | 2 087 | 2 118 | 2 142 | 2 211 | 2 232 | 2 269 | 2 265 |
| Angestellte 1) | 7 540 | 7 693 | 8 137 | 8 591 | 8 744 | 8 863 | 8 977 | 9 058 | 9 150 | 9 396 | 9 666 |
| Arbeiter 2) | 12 403 | 12 279 | 12 197 | 12 167 | 12 215 | 12 017 | 11 145 | 10 965 | 11 069 | 11 016 | 11 134 |
| Insgesamt ... | 26 169 | 25 951 | 26 102 | 26 861 | 27 066 | 26 853 | 25 960 | 25 752 | 25 884 | 26 021 | 26 347 |

4 Von den Erwerbstätigen durchschnittlich in der Berichtswoche tatsächlich geleistete Arbeitsstunden
(vorwiegende Erwerbstätigkeit) je Wirtschaftsbereich und Stellung im Beruf

| Stellung im Beruf | 1969 | 1970 | 1971 | 1972 | 1973 | 1974 | 1975 | 1976 | 1977 | 1978 | 1979 ³⁾ |
|---|------|------|------|------|------|------|------|------|------|------|--------------------|
| Männlich | | | | | | | | | | | |
| Land- und Forstwirtschaft, Tierhaltung und Fischerei | | | | | | | | | | | |
| Selbständige | 63,1 | 62,6 | 63,8 | 63,4 | 62,6 | 62,3 | 63,2 | 63,3 | 62,0 | 64,0 | 63,0 |
| Mithelfende Familienangehörige | 51,1 | 49,6 | 50,3 | 46,5 | 44,9 | 45,5 | 47,6 | 47,4 | 45,2 | 45,6 | 44,9 |
| Beamte | 47,0 | 47,8 | 47,1 | 47,6 | 47,0 | 44,4 | / | / | 45,2 | 45,2 | 42,6 |
| Angestellte 1) | 51,5 | 50,7 | 48,5 | 48,4 | 49,5 | 46,3 | 46,5 | 45,0 | 43,9 | 47,2 | 44,8 |
| Arbeiter 2) | 49,8 | 48,9 | 48,0 | 47,2 | 46,9 | 45,7 | 45,2 | / | / | 44,0 | 43,4 |
| Zusammen ... | 58,0 | 57,2 | 58,0 | 56,8 | 56,0 | 55,7 | 56,8 | 56,6 | 55,1 | 56,5 | 55,5 |
| Produzierendes Gewerbe | | | | | | | | | | | |
| Selbständige | 52,8 | 53,2 | 53,4 | 52,9 | 53,2 | 52,0 | 50,8 | 52,2 | 51,7 | 52,4 | 51,4 |
| Mithelfende Familienangehörige | 39,5 | 37,3 | 37,6 | 37,4 | 35,2 | 34,7 | 34,1 | 40,1 | 32,3 | 35,8 | 32,1 |
| Beamte | 44,0 | / | 45,2 | 42,6 | 41,3 | 42,2 | / | / | 40,2 | 39,6 | 40,0 |
| Angestellte 1) | 43,6 | 43,6 | 43,2 | 42,8 | 42,7 | 42,0 | 40,9 | 40,2 | 40,1 | 41,5 | 41,3 |
| Arbeiter 2) | 42,3 | 42,4 | 42,1 | 41,6 | 41,4 | 40,3 | 39,3 | / | / | 39,7 | 39,7 |
| Zusammen ... | 43,2 | 43,4 | 43,0 | 42,5 | 42,4 | 41,3 | 40,3 | 40,9 | 40,8 | 40,8 | 40,7 |
| Handel und Verkehr | | | | | | | | | | | |
| Selbständige | 55,3 | 55,6 | 55,7 | 55,6 | 55,6 | 54,5 | 53,9 | 54,2 | 53,6 | 55,1 | 54,2 |
| Mithelfende Familienangehörige | 46,7 | 44,8 | 44,9 | 45,7 | 44,1 | 39,8 | 40,9 | 39,0 | 39,7 | 37,8 | 37,9 |
| Beamte | 42,2 | 42,2 | 41,5 | 40,9 | 40,9 | 40,5 | 38,4 | / | 41,6 | 38,7 | 38,4 |
| Angestellte 1) | 45,4 | 45,4 | 44,8 | 44,3 | 43,8 | 43,4 | 42,3 | 41,6 | 41,6 | 42,5 | 42,4 |
| Arbeiter 2) | 45,0 | 45,1 | 44,7 | 44,1 | 43,8 | 42,7 | 41,6 | / | / | 41,5 | 41,4 |
| Zusammen ... | 46,6 | 46,7 | 46,2 | 45,6 | 45,3 | 44,5 | 43,3 | 43,5 | 43,5 | 43,4 | 43,2 |
| Sonstige Wirtschaftsbereiche (Dienstleistungen) | | | | | | | | | | | |
| Selbständige | 55,4 | 55,5 | 55,0 | 56,3 | 55,6 | 54,7 | 54,0 | 54,3 | 53,7 | 54,8 | 54,0 |
| Mithelfende Familienangehörige | 52,0 | 47,3 | 47,6 | 50,1 | 49,2 | 48,9 | 45,6 | 49,8 | 42,3 | 43,0 | 43,6 |
| Beamte | 44,2 | 44,1 | 43,5 | 43,0 | 42,9 | 42,1 | 41,1 | / | 41,3 | 41,3 | 41,0 |
| Angestellte 1) | 43,8 | 43,6 | 43,2 | 43,0 | 42,7 | 42,2 | 41,2 | 41,3 | 41,0 | 41,3 | 40,9 |
| Arbeiter 2) | 43,5 | 43,0 | 42,9 | 42,5 | 42,4 | 41,7 | 40,9 | / | / | 40,5 | 40,3 |
| Zusammen ... | 45,4 | 45,3 | 44,8 | 44,4 | 44,2 | 43,5 | 42,6 | 42,7 | 42,5 | 42,7 | 42,3 |
| Zusammen | | | | | | | | | | | |
| Selbständige | 57,1 | 57,0 | 57,3 | 57,1 | 56,8 | 55,9 | 55,5 | 56,0 | 55,2 | 56,5 | 55,4 |
| Mithelfende Familienangehörige | 50,3 | 48,6 | 49,1 | 45,9 | 44,4 | 44,6 | 46,0 | 46,5 | 43,5 | 44,2 | 43,3 |
| Beamte | 43,5 | 43,4 | 42,8 | 42,5 | 42,4 | 41,7 | 40,5 | / | 40,7 | 40,7 | 40,5 |
| Angestellte 1) | 44,1 | 44,0 | 43,5 | 43,2 | 42,9 | 42,3 | 41,3 | 40,7 | 40,6 | 41,7 | 41,4 |
| Arbeiter 2) | 42,8 | 42,9 | 42,5 | 42,0 | 41,9 | 40,8 | 39,8 | / | / | 40,0 | 40,0 |
| Zusammen ... | 45,3 | 45,2 | 44,8 | 44,2 | 44,0 | 43,1 | 42,2 | 42,5 | 42,3 | 42,4 | 42,2 |

1) Einschl. Auszubildende in anerkannten kaufmännischen und technischen Ausbildungsberufen.

2) Einschl. Auszubildende in anerkannten gewerblichen Ausbildungsberufen.

3) Siehe Erläuterungen S. 85.

**4 Von den Erwerbstätigen durchschnittlich in der Berichtswoche tatsächlich geleistete Arbeitsstunden
(vorwiegende Erwerbstätigkeit) je Wirtschaftsbereich und Stellung im Beruf**

| Stellung im Beruf | 1969 | 1970 | 1971 | 1972 | 1973 | 1974 | 1975 | 1976 | 1977 | 1978 | 1979 ³⁾ |
|---|------|------|------|------|------|------|------|------|------|------|--------------------|
| Weiblich | | | | | | | | | | | |
| Land- und Forstwirtschaft, Tierhaltung und Fischerei | | | | | | | | | | | |
| Selbständige | 46,2 | 46,2 | 48,1 | 50,1 | 49,1 | 48,1 | 51,9 | 51,8 | 47,4 | 50,5 | 48,5 |
| Mithelfende Familienangehörige | 46,4 | 46,4 | 47,9 | 45,2 | 44,4 | 44,7 | 45,4 | 45,8 | 43,4 | 45,5 | 44,3 |
| Beamte | / | - | - | - | - | / | / | / | - | - | 31,5 |
| Angestellte 1) | 42,0 | 40,8 | 38,9 | 38,7 | 37,6 | 39,1 | 39,1 | 39,4 | 37,7 | 35,1 | 37,9 |
| Arbeiter 2) | 41,9 | 41,2 | 42,2 | 39,9 | 40,1 | 39,8 | 39,2 | | 39,9 | 39,9 | 38,8 |
| Zusammen ... | 46,1 | 46,1 | 47,5 | 45,2 | 44,5 | 44,7 | 45,6 | 46,0 | 43,3 | 45,3 | 44,1 |
| Produzierendes Gewerbe | | | | | | | | | | | |
| Selbständige | 40,4 | 40,0 | 39,6 | 40,4 | 40,8 | 40,1 | 37,6 | 38,6 | 39,6 | 40,3 | 39,3 |
| Mithelfende Familienangehörige | 40,0 | 39,7 | 39,2 | 38,7 | 37,6 | 36,4 | 34,2 | 35,3 | 33,2 | 34,0 | 33,0 |
| Beamte | 41,4 | / | 40,5 | 36,4 | 34,3 | 36,7 | / | / | - | - | 35,3 |
| Angestellte 1) | 38,7 | 37,9 | 37,7 | 36,7 | 36,6 | 36,0 | 35,8 | 35,2 | 34,9 | 35,5 | 35,4 |
| Arbeiter 2) | 36,6 | 36,4 | 36,0 | 35,3 | 35,0 | 34,4 | 33,8 | | 34,7 | 34,7 | 34,7 |
| Zusammen ... | 37,5 | 37,0 | 36,8 | 36,0 | 35,7 | 35,1 | 34,6 | 35,3 | 35,0 | 35,1 | 35,0 |
| Handel und Verkehr | | | | | | | | | | | |
| Selbständige | 48,2 | 48,1 | 48,5 | 47,6 | 47,6 | 47,1 | 46,8 | 46,2 | 45,3 | 46,3 | 46,1 |
| Mithelfende Familienangehörige | 42,0 | 42,1 | 42,5 | 40,2 | 40,3 | 38,7 | 38,0 | 37,7 | 36,3 | 38,4 | 34,6 |
| Beamte | 40,0 | 39,7 | 39,9 | 38,8 | 38,4 | 38,5 | 36,4 | 33,5 | 33,1 | 36,3 | 35,9 |
| Angestellte 1) | 38,6 | 38,1 | 37,4 | 35,6 | 35,2 | 35,0 | 34,3 | | | 34,4 | 33,7 |
| Arbeiter 2) | 32,3 | 31,8 | 31,9 | 30,5 | 30,1 | 29,9 | 29,9 | 29,8 | 29,8 | 29,6 | |
| Zusammen ... | 38,9 | 38,5 | 38,0 | 36,0 | 35,7 | 35,3 | 34,8 | 34,7 | 34,2 | 34,7 | 33,9 |
| Sonstige Wirtschaftsbereiche (Dienstleistungen) | | | | | | | | | | | |
| Selbständige | 48,1 | 47,6 | 47,8 | 48,8 | 47,8 | 46,8 | 46,8 | 46,6 | 44,7 | 46,2 | 44,2 |
| Mithelfende Familienangehörige | 47,3 | 46,4 | 46,5 | 46,3 | 45,0 | 44,4 | 42,9 | 44,2 | 40,0 | 42,4 | 39,5 |
| Beamte | 41,2 | 41,0 | 39,7 | 38,2 | 38,2 | 35,8 | 36,4 | 34,3 | 34,1 | 36,2 | 35,8 |
| Angestellte 1) | 40,8 | 40,0 | 39,0 | 38,0 | 37,5 | 36,9 | 35,5 | | | 35,5 | 35,1 |
| Arbeiter 2) | 35,1 | 34,7 | 34,2 | 32,6 | 32,5 | 31,6 | 31,0 | 30,4 | 30,2 | | |
| Zusammen ... | 39,6 | 39,1 | 38,4 | 37,3 | 36,9 | 36,1 | 35,2 | 35,2 | 34,8 | 35,0 | 34,5 |
| Zusammen | | | | | | | | | | | |
| Selbständige | 46,8 | 46,6 | 47,3 | 47,6 | 47,3 | 46,4 | 46,8 | 46,7 | 44,7 | 46,2 | 44,9 |
| Mithelfende Familienangehörige | 45,4 | 45,2 | 46,3 | 43,9 | 43,2 | 42,9 | 42,9 | 43,4 | 41,0 | 43,3 | 41,5 |
| Beamte | 41,1 | 40,8 | 39,8 | 38,3 | 38,2 | 36,2 | 36,5 | 34,5 | 34,2 | 36,2 | 35,8 |
| Angestellte 1) | 39,6 | 38,9 | 38,2 | 37,0 | 36,6 | 36,1 | 35,3 | | | 35,2 | 34,8 |
| Arbeiter 2) | 35,9 | 35,5 | 35,2 | 34,1 | 33,8 | 33,2 | 32,6 | 32,8 | 32,8 | 32,6 | |
| Zusammen ... | 39,7 | 39,2 | 38,9 | 37,4 | 37,0 | 36,5 | 35,9 | 36,0 | 35,4 | 35,8 | 35,2 |
| Insgesamt | | | | | | | | | | | |
| Land- und Forstwirtschaft, Tierhaltung und Fischerei | | | | | | | | | | | |
| Selbständige | 60,1 | 59,8 | 61,2 | 61,2 | 60,3 | 59,9 | 61,2 | 61,2 | 59,9 | 62,1 | 60,7 |
| Mithelfende Familienangehörige | 47,3 | 47,0 | 48,3 | 45,4 | 44,5 | 44,8 | 45,7 | 46,1 | 43,7 | 45,5 | 44,3 |
| Beamte | 47,0 | 47,8 | 47,1 | 47,6 | 47,0 | 47,9 | / | / | - | - | 41,9 |
| Angestellte 1) | 47,9 | 47,5 | 45,0 | 44,8 | 44,5 | 43,3 | 42,8 | 43,3 | 42,1 | 42,2 | 41,7 |
| Arbeiter 2) | 47,6 | 47,0 | 46,5 | 45,1 | 45,0 | 44,1 | 43,3 | | | 42,9 | 42,1 |
| Zusammen ... | 51,7 | 51,4 | 52,5 | 50,8 | 49,9 | 49,9 | 50,9 | 51,1 | 49,0 | 50,8 | 49,7 |
| Produzierendes Gewerbe | | | | | | | | | | | |
| Selbständige | 51,6 | 52,0 | 52,2 | 51,7 | 52,1 | 51,0 | 49,5 | 50,9 | 50,5 | 51,1 | 50,1 |
| Mithelfende Familienangehörige | 40,0 | 39,5 | 39,1 | 38,5 | 37,3 | 36,2 | 34,2 | 35,7 | 33,1 | 34,2 | 32,9 |
| Beamte | 43,5 | / | 44,6 | 41,7 | 39,9 | 41,5 | 40,4 | 39,0 | 38,8 | 38,6 | 38,6 |
| Angestellte 1) | 42,0 | 41,7 | 41,3 | 40,7 | 40,6 | 39,9 | 39,1 | | | 39,5 | 39,3 |
| Arbeiter 2) | 41,1 | 41,1 | 40,8 | 40,2 | 40,0 | 39,0 | 38,1 | 38,6 | 38,6 | 38,6 | |
| Zusammen ... | 41,8 | 41,8 | 41,4 | 40,9 | 40,7 | 39,8 | 38,9 | 39,5 | 39,4 | 39,4 | 39,3 |
| Handel und Verkehr | | | | | | | | | | | |
| Selbständige | 53,3 | 53,6 | 53,7 | 53,5 | 53,5 | 52,6 | 52,1 | 52,1 | 51,4 | 52,6 | 52,0 |
| Mithelfende Familienangehörige | 42,4 | 42,3 | 42,7 | 40,7 | 40,6 | 38,8 | 38,2 | 37,8 | 36,6 | 38,3 | 34,9 |
| Beamte | 42,0 | 42,0 | 41,4 | 40,7 | 40,6 | 40,3 | 38,2 | 38,0 | 37,8 | 38,4 | 38,1 |
| Angestellte 1) | 41,3 | 41,0 | 40,3 | 39,0 | 38,5 | 38,2 | 37,4 | | | 37,6 | 37,1 |
| Arbeiter 2) | 41,9 | 41,8 | 41,5 | 40,3 | 39,9 | 39,1 | 38,3 | 38,1 | 38,1 | 37,7 | |
| Zusammen ... | 43,4 | 43,3 | 42,7 | 41,5 | 41,1 | 40,5 | 39,6 | 39,7 | 39,4 | 39,6 | 39,1 |
| Sonstige Wirtschaftsbereiche (Dienstleistungen) | | | | | | | | | | | |
| Selbständige | 53,3 | 53,1 | 52,8 | 54,1 | 53,3 | 52,4 | 51,9 | 52,1 | 51,0 | 52,2 | 50,9 |
| Mithelfende Familienangehörige | 47,8 | 46,5 | 46,6 | 46,6 | 45,4 | 44,8 | 43,2 | 44,7 | 40,2 | 42,5 | 39,9 |
| Beamte | 43,6 | 43,4 | 42,7 | 42,3 | 42,2 | 41,1 | 40,4 | 37,8 | 37,5 | 40,4 | 40,1 |
| Angestellte 1) | 42,1 | 41,6 | 40,8 | 40,1 | 39,6 | 38,9 | 37,8 | | | 37,8 | 37,3 |
| Arbeiter 2) | 38,4 | 37,9 | 37,6 | 36,5 | 36,3 | 35,5 | 34,7 | 34,5 | 34,5 | 34,3 | |
| Zusammen ... | 42,5 | 42,1 | 41,6 | 41,1 | 40,7 | 39,9 | 38,9 | 39,0 | 38,6 | 38,9 | 38,4 |
| Insgesamt | | | | | | | | | | | |
| Selbständige | 55,0 | 54,9 | 55,3 | 55,2 | 54,9 | 54,0 | 53,7 | 54,1 | 53,0 | 54,3 | 53,1 |
| Mithelfende Familienangehörige | 46,2 | 45,7 | 46,7 | 44,3 | 43,4 | 43,2 | 43,4 | 43,8 | 41,4 | 43,4 | 41,8 |
| Beamte | 43,1 | 43,0 | 42,3 | 41,9 | 41,8 | 41,0 | 39,9 | 38,5 | 38,3 | 40,0 | 39,6 |
| Angestellte 1) | 41,9 | 41,5 | 40,9 | 40,1 | 39,7 | 39,2 | 38,2 | | | 38,3 | 38,0 |
| Arbeiter 2) | 40,9 | 40,9 | 40,5 | 39,8 | 39,6 | 38,6 | 37,8 | 38,0 | 38,0 | 37,9 | |
| Insgesamt ... | 43,2 | 43,0 | 42,6 | 41,7 | 41,4 | 40,6 | 39,8 | 40,1 | 39,7 | 40,0 | 39,6 |

1) Einschl. Auszubildende in anerkannten kaufmännischen und technischen Ausbildungsberufen.

2) Einschl. Auszubildende in anerkannten gewerblichen Ausbildungsberufen.

3) Siehe Erläuterungen S. 85.

5 Erwerbstätige nach Stellung im Beruf und monatlichem Nettoeinkommen

| Stellung im Beruf | Jahr | Ins- gesamt | Davon mit einem monatlichen Nettoeinkommen ¹⁾ von ... bis unter ... DM | | | | | | | | | |
|---------------------------------|------|----------------|---|-----------------|-----------------|-------------------|---------------------|---------------------|---------------------|---------------------|----------------------|--|
| | | | unter 300 | 300 - 600 | 600 - 800 | 800 - 1 000 | 1 000 - 1 200 | 1 200 - 1 400 | 1 400 - 1 800 | 1 800 - 2 500 | 2 500 und mehr | |
| | | | 1 000 | | | | | | | | | |
| | | | Männlich | | | | | | | | | |
| Selbständige | 1970 | 1 346 | 1,6 | 5,7 | 10,6 | 24,8 | | 24,1 | | 33,1 | | |
| | 1971 | 1 315 | 1,0 | 4,1 | 8,0 | 21,1 | | 25,4 | | 40,3 | | |
| | 1972 | 1 365 | 1,2 | 4,2 | 4,6 | 21,8 | | 25,3 | | 42,8 | | |
| | 1973 | 1 376 | 0,8 | 3,2 | 3,7 | 18,1 | | 26,7 | | 47,5 | | |
| | 1974 | 1 337 | 0,6 | 2,7 | 3,1 | 6,4 | 9,4 | 8,6 | 16,2 | 21,8 | 31,2 | |
| | 1975 | . | . | . | . | . | . | . | . | . | . | |
| | 1976 | 1 267 | 0,6 | 1,7 | 2,4 | 4,3 | 6,2 | 6,3 | 14,2 | 23,1 | 41,3 | |
| | 1977 | 1 285 | 0,6 | 1,6 | 1,9 | 3,5 | 6,1 | 6,3 | 13,9 | 24,5 | 41,6 | |
| | 1978 | 1 243 | 0,5 | 1,5 | 1,6 | 3,0 | 5,7 | 5,6 | 12,3 | 25,5 | 44,4 | |
| | 1979 | 1 284 | 0,6 | 1,4 | 1,3 | 2,7 | 4,8 | 5,0 | 12,7 | 25,3 | 46,1 | |
| Beamte | 1970 | 1 194 | / | 2,9 | 10,4 | 40,5 | | 31,2 | | 14,7 | | |
| | 1971 | 1 202 | / | 2,0 | 6,9 | 34,5 | | 36,1 | | 20,4 | | |
| | 1972 | 1 657 | 11,4 | 4,0 | 5,2 | 23,7 | | 34,1 | | 21,6 | | |
| | 1973 | 1 700 | 12,2 | 3,4 | 4,1 | 19,4 | | 35,6 | | 25,3 | | |
| | 1974 | 1 667 | 12,9 | 2,7 | 3,2 | 5,2 | 9,9 | 12,5 | 22,7 | 20,9 | 10,1 | |
| | 1975 | . | . | . | . | . | . | . | . | . | . | |
| | 1976 | 1 804 | 10,3 | 2,0 | 1,6 | 5,4 | 7,6 | 10,2 | 20,2 | 25,0 | 17,7 | |
| | 1977 | 1 814 | 9,8 | 3,0 | 1,1 | 4,3 | 6,8 | 9,0 | 19,5 | 26,1 | 20,5 | |
| | 1978 | 1 740 | / | 12,2 | 0,8 | 2,2 | 5,1 | 6,8 | 18,8 | 28,7 | 25,3 | |
| | 1979 | 1 730 | / | 12,0 | 0,9 | 1,8 | 4,9 | 6,1 | 16,7 | 29,7 | 27,7 | |
| Angestellte ²⁾ | 1970 | 3 879 | 5,5 | 4,1 | 12,1 | 39,6 | | 27,9 | | 10,8 | | |
| | 1971 | 4 060 | 5,0 | 3,0 | 8,0 | 34,3 | | 34,6 | | 15,1 | | |
| | 1972 | 4 162 | 4,5 | 2,7 | 4,6 | 30,4 | | 38,6 | | 19,2 | | |
| | 1973 | 4 236 | 3,6 | 2,6 | 3,5 | 24,6 | | 41,8 | | 24,0 | | |
| | 1974 | 4 238 | 2,8 | 2,7 | 2,4 | 6,3 | 12,9 | 16,1 | 25,6 | 20,7 | 10,3 | |
| | 1975 | . | . | . | . | . | . | . | . | . | . | |
| | 1976 | 4 286 | 1,8 | 3,2 | 1,3 | 3,4 | 7,8 | 12,2 | 24,5 | 27,9 | 17,8 | |
| | 1977 | 4 327 | 1,3 | 3,3 | 1,2 | 2,8 | 6,5 | 10,8 | 24,4 | 29,0 | 20,6 | |
| | 1978 | 4 399 | 1,0 | 3,6 | 1,1 | 2,1 | 4,9 | 8,6 | 23,2 | 31,6 | 24,0 | |
| | 1979 | 4 506 | 0,7 | 3,9 | 0,9 | 1,6 | 4,0 | 6,9 | 21,4 | 32,7 | 27,9 | |
| Arbeiter ³⁾ | 1970 | 8 690 | 7,0 | 10,8 | 39,3 | 39,1 | | 3,6 | | 0,1 | | |
| | 1971 | 8 697 | 6,7 | 6,0 | 28,5 | 50,8 | | 7,6 | | 0,3 | | |
| | 1972 | 8 548 | 6,1 | 3,7 | 13,8 | 60,9 | | 14,6 | | 0,8 | | |
| | 1973 | 8 627 | 5,8 | 3,3 | 8,9 | 58,1 | | 22,4 | | 1,4 | | |
| | 1974 | 8 510 | 5,3 | 3,3 | 5,8 | 21,5 | 30,9 | 19,5 | 11,5 | 2,1 | 0,2 | |
| | 1975 | . | . | . | . | . | . | . | . | . | . | |
| | 1976 | 7 682 | 3,9 | 4,2 | 2,7 | 9,7 | 24,6 | 26,1 | 22,6 | 5,7 | 0,5 | |
| | 1977 | 7 738 | 3,6 | 4,6 | 2,1 | 7,4 | 20,3 | 26,5 | 27,1 | 7,6 | 0,7 | |
| | 1978 | 7 762 | 3,1 | 5,3 | 1,6 | 4,5 | 15,0 | 24,5 | 33,3 | 11,7 | 1,1 | |
| | 1979 | 7 852 | 2,7 | 6,1 | 1,5 | 3,4 | 10,6 | 20,5 | 37,3 | 16,3 | 1,5 | |
| Zusammen ... | 1970 | 15 109 | 5,6 | 8,0 | 27,5 | 38,1 | | 13,9 | | 7,0 | | |
| | 1971 | 15 273 | 5,3 | 4,7 | 19,6 | 42,6 | | 18,5 | | 9,3 | | |
| | 1972 | 15 732 | 5,8 | 3,5 | 9,6 | 45,5 | | 23,9 | | 11,5 | | |
| | 1973 | 15 939 | 5,5 | 3,1 | 6,5 | 41,6 | | 29,3 | | 13,9 | | |
| | 1974 | 15 753 | 5,0 | 3,0 | 4,4 | 14,4 | 22,0 | 16,9 | 16,9 | 10,8 | 6,6 | |
| | 1975 | . | . | . | . | . | . | . | . | . | . | |
| | 1976 | 15 039 | 3,8 | 3,4 | 2,1 | 6,9 | 16,2 | 18,6 | 22,1 | 15,8 | 10,9 | |
| | 1977 | 15 163 | 3,5 | 3,8 | 1,7 | 5,3 | 13,5 | 18,2 | 24,3 | 17,4 | 12,2 | |
| | 1978 | 15 143 | 1,9 | 5,3 | 1,4 | 3,4 | 10,2 | 16,3 | 27,0 | 20,5 | 14,1 | |
| | 1979 | 15 372 | 1,7 | 5,7 | 1,3 | 2,7 | 7,6 | 13,6 | 28,3 | 23,4 | 15,9 | |

1) Ohne die Erwerbstätigen, die keine Angaben über ihre Einkommenslage gemacht haben bzw. kein eigenes Einkommen hatten sowie ohne Selbständige in der Landwirtschaft und ohne Mit-helfende Familienangehörige.

2) Einschl. Auszubildende in anerkannten kaufmännischen und technischen Ausbildungsberufen.

3) Einschl. Auszubildende in anerkannten gewerblichen Aus-bildungsberufen.

5 Erwerbstätige nach Stellung im Beruf und monatlichem Nettoeinkommen

| Stellung im Beruf | Jahr | Ins- gesamt | Davon mit einem monatlichen Nettoeinkommen ¹⁾ von ... bis unter ... DM | | | | | | | | |
|---------------------------------|------|----------------|---|-----------------|-----------------|-------------------|---------------------|---------------------|---------------------|---------------------|----------------------|
| | | | unter 300 | 300 - 600 | 600 - 800 | 800 - 1 000 | 1 000 - 1 200 | 1 200 - 1 400 | 1 400 - 1 800 | 1 800 - 2 500 | 2 500 und mehr |
| | | | % | | | | | | | | |
| | | | Weiblich | | | | | | | | |
| Selbständige | 1970 | 373 | 15,5 | 20,8 | 18,3 | 19,9 | | 12,5 | | 13,0 | |
| | 1971 | 366 | 13,2 | 19,2 | 17,6 | 20,3 | | 13,8 | | 15,9 | |
| | 1972 | 376 | 11,7 | 21,9 | 13,2 | 23,9 | | 13,7 | | 15,6 | |
| | 1973 | 372 | 10,6 | 18,6 | 12,8 | 24,4 | | 16,0 | | 17,5 | |
| | 1974 | 352 | 9,6 | 16,9 | 12,8 | 13,0 | 11,8 | 6,3 | 9,3 | 9,8 | 10,5 |
| | 1975 | . | . | . | . | . | . | . | . | . | . |
| | 1976 | 348 | 8,0 | 15,1 | 9,3 | 12,2 | 11,0 | 7,0 | 11,7 | 12,1 | 13,7 |
| | 1977 | 358 | 8,2 | 13,6 | 10,2 | 11,4 | 11,4 | 7,4 | 11,5 | 11,7 | 14,7 |
| | 1978 | 372 | 6,8 | 13,5 | 8,5 | 11,6 | 11,8 | 7,3 | 11,8 | 14,7 | 14,0 |
| | 1979 | 389 | 5,8 | 13,0 | 9,0 | 10,9 | 11,2 | 6,9 | 12,1 | 15,8 | 15,4 |
| Beamte | 1970 | 224 | / | 6,4 | 11,3 | 40,3 | | 35,3 | | 6,0 | |
| | 1971 | 240 | / | 3,7 | 9,1 | 33,3 | | 41,8 | | 11,3 | |
| | 1972 | 271 | / | 4,3 | 5,4 | 28,4 | | 44,9 | | 16,1 | |
| | 1973 | 284 | / | 4,0 | 4,2 | 23,0 | | 47,2 | | 20,9 | |
| | 1974 | 303 | / | 3,1 | 4,3 | 8,1 | 12,2 | 14,5 | 29,7 | 24,6 | 2,9 |
| | 1975 | . | . | . | . | . | . | . | . | . | . |
| | 1976 | 343 | / | 1,9 | 4,7 | 6,1 | 12,1 | 9,8 | 22,6 | 35,4 | 7,0 |
| | 1977 | 356 | / | / | 4,0 | 4,3 | 12,1 | 11,1 | 21,1 | 36,7 | 9,1 |
| | 1978 | 377 | / | / | 2,9 | 5,3 | 10,3 | 10,6 | 19,4 | 37,3 | 12,9 |
| | 1979 | 384 | / | / | 3,2 | 3,9 | 8,8 | 11,3 | 18,7 | 34,2 | 18,4 |
| Angestellte ²⁾ | 1970 | 3 664 | 15,7 | 32,7 | 28,5 | 19,4 | | 3,2 | | 0,5 | |
| | 1971 | 3 918 | 13,6 | 27,7 | 27,8 | 24,6 | | 5,5 | | 0,7 | |
| | 1972 | 4 144 | 12,4 | 26,2 | 22,2 | 30,5 | | 7,6 | | 1,1 | |
| | 1973 | 4 316 | 10,2 | 24,2 | 20,3 | 33,6 | | 10,2 | | 1,5 | |
| | 1974 | 4 403 | 8,8 | 20,7 | 18,1 | 20,8 | 15,8 | 7,8 | 5,7 | 2,0 | 0,4 |
| | 1975 | . | . | . | . | . | . | . | . | . | . |
| | 1976 | 4 450 | 5,9 | 17,2 | 14,4 | 16,8 | 18,0 | 12,8 | 9,9 | 4,1 | 0,8 |
| | 1977 | 4 512 | 5,2 | 16,6 | 13,5 | 15,1 | 17,8 | 14,1 | 11,6 | 4,9 | 1,2 |
| | 1978 | 4 682 | 3,8 | 15,6 | 12,4 | 13,8 | 16,3 | 15,4 | 15,1 | 6,1 | 1,5 |
| | 1979 | 4 842 | 3,1 | 15,9 | 11,2 | 12,8 | 14,7 | 14,6 | 18,3 | 7,6 | 1,9 |
| Arbeiter ³⁾ | 1970 | 3 396 | 25,7 | 55,7 | 16,3 | 2,3 | | / | | / | |
| | 1971 | 3 308 | 20,8 | 50,3 | 24,4 | 4,3 | | 0,2 | | / | |
| | 1972 | 3 335 | 17,0 | 45,0 | 27,2 | 10,1 | | 0,6 | | / | |
| | 1973 | 3 401 | 15,1 | 40,3 | 29,1 | 14,5 | | 0,8 | | / | |
| | 1974 | 3 296 | 11,9 | 34,2 | 30,3 | 16,9 | 4,8 | 1,3 | 0,4 | 0,1 | / |
| | 1975 | . | . | . | . | . | . | . | . | . | . |
| | 1976 | 2 994 | 10,4 | 26,8 | 22,9 | 23,7 | 10,9 | 3,6 | 1,5 | 0,2 | / |
| | 1977 | 3 049 | 9,9 | 25,3 | 20,8 | 23,2 | 13,7 | 4,5 | 2,2 | 0,4 | / |
| | 1978 | 2 986 | 8,8 | 23,2 | 18,2 | 22,4 | 16,9 | 6,9 | 3,0 | 0,6 | / |
| | 1979 | 3 042 | 8,0 | 22,5 | 16,0 | 20,1 | 18,6 | 9,3 | 4,5 | 0,9 | / |
| Zusammen | 1970 | 7 657 | 19,7 | 41,5 | 22,1 | 12,4 | | 3,2 | | 1,0 | |
| | 1971 | 7 831 | 16,2 | 36,1 | 25,3 | 16,1 | | 4,8 | | 1,5 | |
| | 1972 | 8 125 | 13,9 | 33,0 | 23,3 | 21,7 | | 6,3 | | 1,8 | |
| | 1973 | 8 373 | 11,9 | 29,8 | 23,0 | 25,1 | | 7,9 | | 2,3 | |
| | 1974 | 8 354 | 9,8 | 25,2 | 22,2 | 18,5 | 11,1 | 5,4 | 4,7 | 2,4 | 0,7 |
| | 1975 | . | . | . | . | . | . | . | . | . | . |
| | 1976 | 8 140 | 7,4 | 20,0 | 16,9 | 18,7 | 14,8 | 9,0 | 7,4 | 4,4 | 1,4 |
| | 1977 | 8 275 | 6,8 | 19,0 | 15,6 | 17,5 | 15,7 | 10,2 | 8,5 | 4,9 | 1,7 |
| | 1978 | 8 417 | 5,5 | 17,5 | 13,9 | 16,4 | 16,0 | 11,8 | 10,8 | 5,9 | 2,0 |
| | 1979 | 8 656 | 4,9 | 17,4 | 12,4 | 14,9 | 15,6 | 12,2 | 13,2 | 6,7 | 2,6 |

1) Ohne die Erwerbstätigen, die keine Angaben über ihre Einkommenslage gemacht haben bzw. kein eigenes Einkommen hatten sowie ohne Selbständige in der Landwirtschaft und ohne Mit-helfende Familienangehörige.

2) Einschl. Auszubildende in anerkannten kaufmännischen und technischen Ausbildungsberufen.

3) Einschl. Auszubildende in anerkannten gewerblichen Aus-bildungsberufen.

5 Erwerbstätige nach Stellung im Beruf und monatlichem Nettoeinkommen

| Stellung im Beruf | Jahr | Ins- gesamt | Davon mit einem monatlichen Nettoeinkommen ¹⁾ von ... bis unter ... DM | | | | | | | | |
|---------------------------------|------|----------------|---|-----------------|-----------------|-------------------|---------------------|---------------------|---------------------|---------------------|----------------------|
| | | | unter 300 | 300 - 600 | 600 - 800 | 800 - 1 000 | 1 000 - 1 200 | 1 200 - 1 400 | 1 400 - 1 800 | 1 800 - 2 500 | > 500 und mehr |
| | | | 1 000 | | | | | | | | |
| | | | Insgesamt | | | | | | | | |
| Selbständige | 1970 | 1 719 | 4,5 | 9,0 | 12,3 | 23,8 | | 21,6 | | 28,8 | |
| | 1971 | 1 681 | 3,7 | 7,4 | 10,1 | 21,0 | | 22,8 | | 35,0 | |
| | 1972 | 1 741 | 3,5 | 8,0 | 6,4 | 22,3 | | 22,8 | | 36,9 | |
| | 1973 | 1 747 | 2,8 | 6,5 | 5,6 | 19,4 | | 24,4 | | 41,4 | |
| | 1974 | 1 689 | 2,5 | 5,6 | 5,1 | 7,8 | 9,9 | 8,1 | 14,7 | 19,3 | 26,9 |
| | 1975 | . | . | . | . | . | . | . | . | . | . |
| | 1976 | 1 615 | 2,2 | 4,6 | 3,9 | 6,0 | 7,2 | 6,4 | 13,7 | 20,7 | 35,3 |
| | 1977 | 1 643 | 2,3 | 4,2 | 3,7 | 5,2 | 7,2 | 6,6 | 13,4 | 21,7 | 35,7 |
| | 1978 | 1 614 | 2,0 | 4,2 | 3,2 | 5,0 | 7,1 | 6,0 | 12,2 | 23,0 | 37,4 |
| | 1979 | 1 673 | 1,8 | 4,1 | 3,1 | 4,6 | 6,3 | 5,4 | 12,6 | 23,1 | 38,9 |
| Beamte | 1970 | 1 418 | 0,4 | 3,4 | 10,6 | 40,4 | | 31,8 | | 13,4 | |
| | 1971 | 1 442 | / | 2,2 | 7,2 | 34,3 | | 37,0 | | 18,9 | |
| | 1972 | 1 928 | 9,9 | 4,0 | 5,2 | 24,3 | | 35,6 | | 20,8 | |
| | 1973 | 1 984 | 10,6 | 3,5 | 4,1 | 19,9 | | 37,2 | | 24,6 | |
| | 1974 | 1 970 | 11,0 | 2,8 | 3,4 | 5,7 | 10,2 | 12,8 | 23,8 | 21,5 | 9,0 |
| | 1975 | . | . | . | . | . | . | . | . | . | . |
| | 1976 | 2 147 | 8,7 | 2,0 | 2,1 | 5,5 | 8,3 | 10,1 | 20,6 | 26,6 | 16,0 |
| | 1977 | 2 169 | 8,2 | 2,7 | 1,5 | 4,3 | 7,7 | 9,4 | 19,7 | 27,8 | 18,6 |
| | 1978 | 2 118 | / | 10,2 | 1,2 | 2,7 | 6,0 | 7,5 | 18,9 | 30,2 | 23,1 |
| | 1979 | 2 114 | / | 10,0 | 1,3 | 2,2 | 5,6 | 7,1 | 17,0 | 30,5 | 26,0 |
| Angestellte ²⁾ | 1970 | 7 543 | 10,4 | 18,0 | 20,0 | 29,8 | | 16,0 | | 5,8 | |
| | 1971 | 7 977 | 9,2 | 15,1 | 17,8 | 29,5 | | 20,3 | | 8,1 | |
| | 1972 | 8 306 | 8,4 | 14,4 | 13,4 | 30,4 | | 23,2 | | 10,2 | |
| | 1973 | 8 552 | 7,0 | 13,5 | 12,0 | 29,1 | | 25,8 | | 12,6 | |
| | 1974 | 8 642 | 5,9 | 11,9 | 10,4 | 13,7 | 14,4 | 11,9 | 15,5 | 11,2 | 5,2 |
| | 1975 | . | . | . | . | . | . | . | . | . | . |
| | 1976 | 8 741 | 3,9 | 10,3 | 8,0 | 10,2 | 13,0 | 12,5 | 17,1 | 15,8 | 9,2 |
| | 1977 | 8 839 | 3,3 | 10,1 | 7,5 | 9,1 | 12,3 | 12,5 | 17,9 | 16,7 | 10,7 |
| | 1978 | 9 081 | 2,4 | 9,8 | 6,9 | 8,1 | 10,8 | 12,1 | 19,0 | 18,5 | 12,4 |
| | 1979 | 9 348 | 2,0 | 10,1 | 6,2 | 7,4 | 9,5 | 10,9 | 19,8 | 19,7 | 14,4 |
| Arbeiter ³⁾ | 1970 | 12 086 | 12,3 | 23,3 | 32,9 | 28,9 | | 2,6 | | 0,1 | |
| | 1971 | 12 004 | 10,7 | 18,2 | 27,4 | 38,0 | | 5,6 | | 0,2 | |
| | 1972 | 11 883 | 9,2 | 15,3 | 17,5 | 46,7 | | 10,7 | | 0,6 | |
| | 1973 | 12 028 | 8,5 | 13,8 | 14,7 | 45,8 | | 16,3 | | 1,0 | |
| | 1974 | 11 806 | 7,1 | 11,9 | 12,7 | 20,2 | 23,6 | 14,4 | 8,4 | 1,6 | 0,1 |
| | 1975 | . | . | . | . | . | . | . | . | . | . |
| | 1976 | 10 677 | 5,7 | 10,5 | 8,4 | 13,6 | 20,7 | 19,8 | 16,7 | 4,2 | 0,4 |
| | 1977 | 10 787 | 5,4 | 10,5 | 7,4 | 11,8 | 18,4 | 20,3 | 20,1 | 5,5 | 0,5 |
| | 1978 | 10 748 | 4,7 | 10,3 | 6,2 | 9,5 | 15,5 | 19,6 | 24,9 | 8,6 | 0,8 |
| | 1979 | 10 894 | 4,2 | 10,6 | 5,6 | 8,1 | 12,9 | 17,4 | 28,2 | 12,0 | 1,1 |
| Insgesamt ... | 1970 | 22 766 | 10,3 | 19,2 | 25,7 | 29,5 | | 10,3 | | 5,0 | |
| | 1971 | 23 105 | 9,0 | 15,4 | 21,6 | 33,6 | | 13,9 | | 6,6 | |
| | 1972 | 23 857 | 8,6 | 13,6 | 14,3 | 37,4 | | 17,9 | | 8,2 | |
| | 1973 | 24 311 | 7,7 | 12,3 | 12,2 | 35,9 | | 21,9 | | 9,9 | |
| | 1974 | 24 106 | 6,7 | 10,7 | 10,6 | 15,8 | 18,2 | 12,9 | 12,6 | 7,9 | 4,6 |
| | 1975 | . | . | . | . | . | . | . | . | . | . |
| | 1976 | 23 179 | 5,1 | 9,2 | 7,3 | 11,1 | 15,7 | 15,2 | 17,0 | 11,8 | 7,6 |
| | 1977 | 23 439 | 4,7 | 9,2 | 6,6 | 9,6 | 14,3 | 15,4 | 18,7 | 13,0 | 8,5 |
| | 1978 | 23 560 | 3,2 | 9,7 | 5,8 | 8,0 | 12,3 | 14,7 | 21,2 | 15,3 | 9,8 |
| | 1979 | 24 028 | 2,8 | 9,9 | 5,3 | 7,1 | 10,5 | 13,1 | 22,8 | 17,4 | 11,1 |

1) Ohne die Erwerbstätigen, die keine Angaben über ihre Einkommenslage gemacht haben bzw. kein eigenes Einkommen hatten sowie ohne Selbständige in der Landwirtschaft und ohne Mit-helfende Familienangehörige.

2) Einschl. Auszubildende in anerkannten kaufmännischen und technischen Ausbildungsberufen.

3) Einschl. Auszubildende in anerkannten gewerblichen Aus-bildungsberufen.

6 Erwerbspersonen auf 100 Männer bzw. Frauen nach Altersgruppen (Erwerbsquoten)

| Jahr | Ins- gesamt ¹⁾ | Davon im Alter von ... bis unter ... Jahren | | | | | | | | | | | |
|-------------------------------|------------------------------|---|---------|---------|---------|---------|---------|---------|---------|---------|---------|---------|----------------|
| | | 15 - 20 | 20 - 25 | 25 - 30 | 30 - 35 | 35 - 40 | 40 - 45 | 45 - 50 | 50 - 55 | 55 - 60 | 60 - 65 | 15 - 65 | 65 und mehr |
| Männlich zusammen | | | | | | | | | | | | | |
| 1972 | 58,3 | 62,1 | 83,6 | 93,0 | 98,1 | 98,7 | 98,4 | 96,7 | 93,9 | 86,2 | 68,5 | 88,4 | 15,0 |
| 1973 | 58,1 | 58,8 | 82,7 | 92,3 | 97,9 | 98,5 | 98,5 | 96,9 | 93,5 | 86,2 | 67,1 | 87,7 | 15,1 |
| 1974 | 57,9 | 57,4 | 81,3 | 91,3 | 97,6 | 98,4 | 98,3 | 96,8 | 93,3 | 86,2 | 61,9 | 86,7 | 13,4 |
| 1975 | 57,1 | 57,2 | 79,9 | 90,6 | 97,3 | 98,2 | 98,0 | 96,8 | 93,1 | 85,7 | 58,3 | 86,0 | 11,0 |
| 1976 | 56,9 | 52,8 | 79,9 | 90,6 | 96,9 | 98,4 | 97,9 | 96,8 | 93,3 | 85,4 | 52,3 | 85,0 | 10,0 |
| 1977 | 57,2 | 50,9 | 80,3 | 89,9 | 97,1 | 98,3 | 97,9 | 96,8 | 93,5 | 85,8 | 47,9 | 84,6 | 9,4 |
| 1978 | 57,5 | 50,6 | 80,9 | 90,6 | 97,3 | 98,3 | 97,9 | 96,7 | 93,2 | 83,8 | 43,1 | 84,5 | 8,4 |
| 1979 | 57,8 | 52,0 | 81,1 | 90,2 | 97,3 | 98,3 | 98,1 | 96,6 | 92,9 | 82,3 | 39,5 | 84,5 | 7,7 |
| Weiblich zusammen | | | | | | | | | | | | | |
| 1972 | 30,8 | 60,4 | 67,0 | 53,4 | 48,1 | 48,5 | 50,0 | 50,7 | 46,5 | 36,0 | 17,7 | 47,6 | 5,7 |
| 1973 | 31,2 | 56,3 | 68,4 | 55,0 | 49,2 | 50,3 | 50,5 | 51,5 | 47,8 | 36,7 | 18,9 | 48,4 | 5,6 |
| 1974 | 31,1 | 53,0 | 68,0 | 56,2 | 50,3 | 50,2 | 51,2 | 51,5 | 47,5 | 37,0 | 17,7 | 48,3 | 5,1 |
| 1975 | 30,9 | 50,6 | 68,4 | 56,7 | 51,4 | 50,0 | 51,0 | 51,6 | 47,4 | 38,4 | 16,4 | 48,2 | 4,4 |
| 1976 | 31,1 | 47,9 | 68,8 | 57,8 | 51,8 | 51,0 | 51,3 | 50,9 | 48,1 | 38,3 | 14,7 | 48,3 | 4,1 |
| 1977 | 31,4 | 45,2 | 69,9 | 59,3 | 53,3 | 52,2 | 53,1 | 50,6 | 47,7 | 39,5 | 13,6 | 48,9 | 3,6 |
| 1978 | 31,6 | 44,1 | 69,8 | 60,3 | 53,8 | 53,1 | 53,2 | 50,4 | 46,2 | 38,9 | 12,2 | 49,0 | 3,4 |
| 1979 | 32,1 | 46,2 | 69,2 | 60,8 | 55,0 | 53,6 | 54,4 | 51,3 | 46,7 | 38,4 | 11,4 | 49,7 | 3,1 |
| Weiblich ledig | | | | | | | | | | | | | |
| 1972 | 25,9 | 60,6 | 80,4 | 86,2 | 90,4 | 89,4 | 89,1 | 88,9 | 85,7 | 77,5 | 39,6 | 71,6 | 11,8 |
| 1973 | 25,6 | 56,2 | 79,2 | 86,5 | 88,9 | 91,2 | 88,7 | 88,1 | 87,2 | 75,5 | 41,7 | 69,2 | 11,3 |
| 1974 | 25,2 | 52,7 | 77,1 | 84,5 | 88,5 | 88,6 | 89,1 | 89,3 | 85,5 | 76,0 | 40,8 | 66,7 | 9,6 |
| 1975 | 24,7 | 50,1 | 75,3 | 82,1 | 86,7 | 90,6 | 89,3 | 89,5 | 85,1 | 77,7 | 35,6 | 64,4 | 9,1 |
| 1976 | 25,1 | 47,2 | 74,9 | 83,0 | 87,4 | 87,4 | 88,1 | 88,6 | 85,8 | 77,5 | 31,7 | 62,7 | 8,1 |
| 1977 | 25,5 | 44,6 | 75,8 | 83,7 | 88,0 | 88,3 | 88,7 | 88,7 | 85,8 | 78,8 | 29,3 | 61,9 | 7,1 |
| 1978 | 26,4 | 43,6 | 75,9 | 85,2 | 88,3 | 88,4 | 88,1 | 88,2 | 85,1 | 76,7 | 24,3 | 61,5 | 6,4 |
| 1979 | 27,5 | 45,7 | 75,5 | 84,9 | 88,8 | 88,3 | 89,0 | 88,5 | 85,4 | 77,1 | 24,3 | 62,4 | 6,8 |
| Weiblich verheiratet | | | | | | | | | | | | | |
| 1972 | 37,7 | 58,1 | 57,7 | 47,2 | 43,1 | 43,8 | 44,7 | 43,9 | 40,0 | 29,6 | 14,5 | 41,5 | 6,3 |
| 1973 | 38,9 | 57,8 | 59,9 | 49,1 | 44,6 | 45,7 | 45,4 | 45,4 | 41,0 | 30,3 | 16,0 | 42,9 | 6,0 |
| 1974 | 39,0 | 56,8 | 60,3 | 50,5 | 45,7 | 46,0 | 46,5 | 45,1 | 40,8 | 30,3 | 14,7 | 43,3 | 5,7 |
| 1975 | 39,1 | 57,9 | 62,1 | 51,2 | 47,1 | 45,9 | 46,5 | 45,6 | 40,3 | 31,8 | 14,1 | 43,6 | 4,9 |
| 1976 | 39,3 | 59,9 | 62,6 | 52,1 | 47,3 | 46,9 | 46,8 | 45,3 | 40,9 | 31,4 | 12,7 | 43,9 | 4,5 |
| 1977 | 39,8 | 55,8 | 63,4 | 52,9 | 48,4 | 48,0 | 48,8 | 45,2 | 40,8 | 33,0 | 11,4 | 44,7 | 3,9 |
| 1978 | 39,8 | 54,5 | 62,6 | 53,1 | 48,8 | 48,9 | 48,8 | 45,5 | 39,8 | 32,2 | 10,2 | 44,7 | 3,8 |
| 1979 | 40,1 | 56,1 | 61,1 | 53,8 | 49,8 | 49,4 | 50,0 | 46,4 | 40,3 | 31,4 | 9,6 | 45,2 | 3,6 |
| Weiblich verwitwet/geschieden | | | | | | | | | | | | | |
| 1972 | 21,1 | / | 78,7 | 80,0 | 75,4 | 71,8 | 71,4 | 66,6 | 53,3 | 37,5 | 17,5 | 42,3 | 4,2 |
| 1973 | 21,0 | / | 81,0 | 77,3 | 76,1 | 72,1 | 72,2 | 67,3 | 55,0 | 38,5 | 18,0 | 43,4 | 4,2 |
| 1974 | 20,6 | / | 77,9 | 77,8 | 77,7 | 75,5 | 71,3 | 68,6 | 56,4 | 40,3 | 16,6 | 44,0 | 3,9 |
| 1975 | 20,3 | / | 81,8 | 82,1 | 79,0 | 74,1 | 70,8 | 69,5 | 58,0 | 42,5 | 15,7 | 44,8 | 3,2 |
| 1976 | 20,0 | / | 80,6 | 79,2 | 77,1 | 74,2 | 72,8 | 69,0 | 60,0 | 42,7 | 14,0 | 45,5 | 3,1 |
| 1977 | 20,1 | / | 77,5 | 79,3 | 78,2 | 76,7 | 74,4 | 69,3 | 60,8 | 43,2 | 13,5 | 47,2 | 2,8 |
| 1978 | 19,7 | / | 75,7 | 81,6 | 78,9 | 77,0 | 73,9 | 67,8 | 59,3 | 44,5 | 12,5 | 48,2 | 2,6 |
| 1979 | 19,6 | / | 80,3 | 81,2 | 81,5 | 76,4 | 78,3 | 66,6 | 59,7 | 43,9 | 11,2 | 49,2 | 2,3 |

1) Die Ingesamt-Quoten zeigen die Anteile der Erwerbspersonen an der gesamten Wohnbevölkerung; bis 1975 enthalten die

Insgesamt-Quoten auch unter 15-jährige Erwerbspersonen, ab 1976 ohne Erwerbspersonen unter 15 Jahren.

7 Wohnbevölkerung nach monatlichem Nettoeinkommen und Ländern

| Land | Jahr | Ins- gesamt | Davon mit einem monatlichen Nettoeinkommen ¹⁾ von ... bis unter ... DM | | | | | | | | |
|---------------------|------|----------------|---|-----------------|-----------------|-------------------|---------------------|---------------------|---------------------|---------------------|----------------------|
| | | | unter 300 | 300 - 600 | 600 - 800 | 800 - 1 000 | 1 000 - 1 200 | 1 200 - 1 400 | 1 400 - 1 800 | 1 800 - 2 500 | 2 500 und mehr |
| | | | 1 000 | | | | | | | | |
| | | | Männlich | | | | | | | | |
| Schleswig-Holstein | 1973 | 810 | 7,5 | 8,0 | 9,3 | 33,7 | | 28,0 | | 13,5 | |
| | 1974 | 819 | 6,2 | 7,5 | 7,4 | 14,2 | 16,5 | 15,3 | 16,1 | 11,1 | 5,7 |
| | 1975 | . | . | . | . | . | . | . | . | . | . |
| | 1976 | 934 | 5,2 | 5,8 | 5,0 | 9,5 | 15,1 | 16,0 | 18,3 | 15,1 | 10,0 |
| | 1977 | 844 | 5,1 | 5,2 | 3,9 | 8,2 | 14,6 | 15,9 | 19,8 | 16,1 | 11,1 |
| | 1978 | 804 | 3,4 | 5,8 | 3,5 | 5,7 | 11,6 | 13,6 | 22,7 | 19,8 | 14,0 |
| | 1979 | 818 | 3,6 | 6,2 | 3,3 | 4,8 | 9,3 | 12,0 | 23,5 | 21,2 | 16,0 |
| Hamburg | 1973 | 630 | 5,5 | 5,4 | 7,3 | 31,5 | | 32,6 | | 17,7 | |
| | 1974 | 625 | 5,5 | 5,7 | 5,3 | 10,9 | 16,2 | 15,0 | 19,9 | 12,9 | 8,9 |
| | 1975 | . | . | . | . | . | . | . | . | . | . |
| | 1976 | 618 | 3,9 | 5,2 | 4,1 | 7,9 | 13,2 | 15,7 | 21,0 | 16,8 | 12,2 |
| | 1977 | 608 | 4,0 | 5,2 | 3,2 | 5,5 | 10,0 | 15,1 | 23,8 | 18,6 | 14,4 |
| | 1978 | 585 | 1,4 | 5,1 | 2,5 | 4,0 | 7,7 | 12,2 | 26,7 | 23,2 | 17,2 |
| | 1979 | 598 | 2,8 | 5,6 | 2,4 | 3,4 | 5,9 | 10,6 | 27,4 | 24,7 | 17,1 |
| Niedersachsen | 1973 | 2 350 | 9,0 | 8,6 | 10,4 | 38,9 | | 23,0 | | 10,1 | |
| | 1974 | 2 381 | 8,1 | 7,7 | 8,5 | 15,7 | 19,6 | 14,3 | 13,8 | 7,7 | 4,6 |
| | 1975 | . | . | . | . | . | . | . | . | . | . |
| | 1976 | 2 353 | 6,0 | 6,9 | 5,2 | 10,8 | 16,5 | 17,1 | 18,0 | 11,8 | 7,8 |
| | 1977 | 2 417 | 6,3 | 6,4 | 4,6 | 8,7 | 14,7 | 16,8 | 20,4 | 13,2 | 8,9 |
| | 1978 | 2 310 | 3,1 | 6,7 | 3,1 | 6,7 | 12,4 | 16,3 | 24,3 | 16,8 | 10,6 |
| | 1979 | 2 415 | 3,9 | 7,6 | 3,1 | 5,6 | 9,6 | 14,4 | 25,0 | 19,0 | 11,8 |
| Bremen | 1973 | 259 | 6,9 | 5,8 | 9,6 | 37,0 | | 28,1 | | 12,7 | |
| | 1974 | 256 | 5,0 | 5,6 | 6,5 | 14,0 | 18,1 | 16,8 | 16,1 | 10,9 | 7,1 |
| | 1975 | . | . | . | . | . | . | . | . | . | . |
| | 1976 | 254 | 4,1 | 4,8 | 3,7 | 7,8 | 15,5 | 17,9 | 23,0 | 15,1 | 8,0 |
| | 1977 | 257 | 4,0 | 4,9 | 3,1 | 6,4 | 14,2 | 18,1 | 24,0 | 16,3 | 9,1 |
| | 1978 | 251 | / | 4,9 | 2,8 | 3,6 | 8,8 | 14,5 | 30,7 | 20,5 | 12,6 |
| | 1979 | 256 | 4,4 | 5,7 | 2,5 | 3,2 | 8,5 | 12,1 | 29,4 | 21,9 | 12,3 |
| Nordrhein-Westfalen | 1973 | 5 613 | 5,7 | 6,0 | 9,1 | 40,0 | | 26,9 | | 12,1 | |
| | 1974 | 5 606 | 5,1 | 5,7 | 7,0 | 15,2 | 21,0 | 15,8 | 15,0 | 9,3 | 5,8 |
| | 1975 | . | . | . | . | . | . | . | . | . | . |
| | 1976 | 5 421 | 4,1 | 5,3 | 4,0 | 8,5 | 15,7 | 17,7 | 21,2 | 14,0 | 9,5 |
| | 1977 | 5 437 | 3,7 | 5,3 | 3,3 | 6,4 | 13,4 | 17,7 | 24,2 | 15,4 | 10,5 |
| | 1978 | 5 417 | 1,5 | 5,6 | 2,8 | 4,6 | 10,1 | 16,0 | 27,6 | 19,7 | 12,2 |
| | 1979 | 5 581 | 2,2 | 5,8 | 2,4 | 4,1 | 8,1 | 13,6 | 28,1 | 21,7 | 13,9 |
| Hessen | 1973 | 1 831 | 6,0 | 7,1 | 10,2 | 40,8 | | 24,6 | | 11,4 | |
| | 1974 | 1 834 | 5,0 | 6,8 | 8,1 | 16,9 | 21,0 | 14,2 | 13,6 | 9,0 | 5,5 |
| | 1975 | . | . | . | . | . | . | . | . | . | . |
| | 1976 | 1 788 | 3,8 | 5,6 | 5,2 | 9,4 | 16,8 | 17,2 | 19,9 | 14,2 | 7,8 |
| | 1977 | 1 810 | 3,3 | 5,7 | 4,1 | 7,7 | 15,4 | 17,2 | 21,6 | 15,5 | 9,3 |
| | 1978 | 1 796 | 1,7 | 5,6 | 3,2 | 5,6 | 12,0 | 16,3 | 25,3 | 19,0 | 11,3 |
| | 1979 | 1 840 | 2,2 | 5,7 | 3,0 | 5,3 | 9,6 | 13,2 | 26,8 | 21,5 | 12,8 |
| Rheinland-Pfalz | 1973 | 1 176 | 8,0 | 9,0 | 11,7 | 37,5 | | 24,4 | | 9,4 | |
| | 1974 | 1 200 | 7,7 | 7,6 | 9,2 | 16,3 | 20,1 | 14,2 | 13,8 | 7,7 | 3,4 |
| | 1975 | . | . | . | . | . | . | . | . | . | . |
| | 1976 | 1 231 | 5,8 | 6,7 | 5,9 | 10,8 | 17,7 | 16,4 | 17,6 | 11,8 | 7,2 |
| | 1977 | 1 234 | 5,8 | 6,5 | 4,6 | 8,9 | 15,2 | 16,6 | 20,2 | 14,1 | 8,1 |
| | 1978 | 1 234 | 3,4 | 7,5 | 3,7 | 6,9 | 12,8 | 15,8 | 23,1 | 17,2 | 9,6 |
| | 1979 | 1 256 | 3,0 | 7,6 | 3,3 | 5,5 | 10,4 | 13,4 | 24,9 | 20,1 | 11,8 |
| Baden-Württemberg | 1973 | 2 952 | 5,4 | 6,9 | 9,0 | 40,3 | | 25,6 | | 12,9 | |
| | 1974 | 3 008 | 4,9 | 6,7 | 6,8 | 14,6 | 20,9 | 15,1 | 15,0 | 10,2 | 5,8 |
| | 1975 | . | . | . | . | . | . | . | . | . | . |
| | 1976 | 2 956 | 3,9 | 6,7 | 5,0 | 9,4 | 16,2 | 16,5 | 19,4 | 13,7 | 9,3 |
| | 1977 | 2 978 | 3,2 | 6,9 | 3,8 | 7,5 | 14,2 | 16,2 | 22,1 | 15,7 | 10,4 |
| | 1978 | 2 950 | 1,8 | 6,9 | 3,3 | 5,7 | 11,8 | 15,1 | 24,8 | 18,3 | 12,3 |
| | 1979 | 3 014 | 2,3 | 7,4 | 3,0 | 4,6 | 8,6 | 12,7 | 25,9 | 21,5 | 14,0 |
| Bayern | 1973 | 3 404 | 8,9 | 8,9 | 10,7 | 39,2 | | 21,8 | | 10,4 | |
| | 1974 | 3 462 | 8,0 | 8,5 | 9,3 | 18,2 | 18,8 | 12,7 | 12,0 | 7,9 | 4,6 |
| | 1975 | . | . | . | . | . | . | . | . | . | . |
| | 1976 | 3 556 | 6,3 | 7,8 | 6,3 | 10,7 | 17,0 | 15,3 | 16,7 | 11,9 | 8,1 |
| | 1977 | 3 619 | 6,2 | 7,2 | 5,2 | 9,0 | 15,4 | 16,0 | 18,4 | 13,5 | 9,1 |
| | 1978 | 3 546 | 3,2 | 8,0 | 4,1 | 6,9 | 13,7 | 15,9 | 21,4 | 16,0 | 10,7 |
| | 1979 | 3 691 | 3,8 | 8,4 | 3,7 | 5,5 | 10,7 | 14,6 | 23,3 | 18,1 | 11,9 |
| Saarland | 1973 | 374 | 6,2 | 7,6 | 11,8 | 43,0 | | 22,6 | | 8,9 | |
| | 1974 | 369 | 7,0 | 5,1 | 7,9 | 17,5 | 21,4 | 16,8 | 13,5 | 7,3 | 3,4 |
| | 1975 | . | . | . | . | . | . | . | . | . | . |
| | 1976 | 372 | 6,3 | 4,3 | 4,7 | 10,1 | 17,0 | 19,2 | 19,2 | 11,7 | 7,4 |
| | 1977 | 369 | 5,2 | 4,5 | 4,8 | 8,6 | 14,3 | 20,2 | 22,2 | 13,1 | 7,2 |
| | 1978 | 364 | 1,7 | 5,6 | 2,7 | 5,7 | 10,4 | 16,4 | 29,6 | 17,4 | 10,6 |
| | 1979 | 372 | 2,7 | 6,4 | 2,2 | 6,1 | 8,9 | 14,7 | 29,2 | 19,4 | 10,3 |
| Berlin (West) | 1973 | 717 | 4,5 | 8,5 | 9,2 | 31,9 | | 31,4 | | 14,5 | |
| | 1974 | 713 | 5,4 | 7,8 | 7,9 | 12,2 | 16,3 | 14,1 | 17,8 | 12,2 | 6,4 |
| | 1975 | . | . | . | . | . | . | . | . | . | . |
| | 1976 | 664 | 3,1 | 7,8 | 5,2 | 8,4 | 12,9 | 13,0 | 21,7 | 17,0 | 10,9 |
| | 1977 | 660 | 3,9 | 6,4 | 4,2 | 6,7 | 9,9 | 13,5 | 23,4 | 18,5 | 13,6 |
| | 1978 | 637 | 2,6 | 5,9 | 4,9 | 4,8 | 8,1 | 12,5 | 25,0 | 21,1 | 15,2 |
| | 1979 | 631 | 3,2 | 6,5 | 3,3 | 4,2 | 6,5 | 9,7 | 23,9 | 26,1 | 16,6 |
| Bundesgebiet ... | 1973 | 20 115 | 6,8 | 7,4 | 9,8 | 38,9 | | 25,4 | | 11,8 | |
| | 1974 | 20 272 | 6,2 | 6,9 | 7,8 | 15,7 | 19,9 | 14,7 | 14,4 | 9,1 | 5,4 |
| | 1975 | . | . | . | . | . | . | . | . | . | . |
| | 1976 | 20 048 | 4,8 | 6,3 | 5,0 | 9,6 | 16,1 | 16,7 | 19,3 | 13,4 | 8,8 |
| | 1977 | 20 233 | 4,6 | 6,1 | 4,1 | 7,7 | 14,2 | 16,7 | 21,7 | 15,0 | 9,9 |
| | 1978 | 19 895 | 2,3 | 6,4 | 3,3 | 5,7 | 11,5 | 15,6 | 25,0 | 18,4 | 11,8 |
| | 1979 | 20 471 | 2,9 | 6,9 | 3,0 | 4,8 | 9,1 | 13,4 | 26,0 | 20,7 | 13,3 |

1) Ohne die Personen, die keine Angaben über ihre Einkommenslage gemacht haben bzw. kein eigenes Einkommen hatten sowie ohne Selbständige in der Landwirtschaft und ohne Mithelfende Familienangehörige.

7 Wohnbevölkerung nach monatlichem Nettoeinkommen und Ländern

| Land | Jahr | Ins- gesamt | Davon mit einem monatlichen Nettoeinkommen ¹⁾ von ... bis unter ... DM | | | | | | | | |
|---------------------|------|----------------|---|------------|------------|--------------|----------------|----------------|----------------|----------------|----------------------|
| | | | unter 300 | 300 600 | 600 800 | 800 1 000 | 1 000 1 200 | 1 200 1 400 | 1 400 1 800 | 1 800 2 500 | 2 500 und mehr |
| | | | 1 000 | 600 | 800 | 1 000 | 1 200 | 1 400 | 1 800 | 2 500 | |
| | | | Weiblich | | | | | | | | |
| Schleswig-Holstein | 1973 | 608 | 21,5 | 35,3 | 18,1 | 18,4 | | 5,4 | | 1,4 | |
| | 1974 | 621 | 18,2 | 32,4 | 19,0 | 13,8 | 7,4 | 3,6 | 3,2 | 1,9 | / |
| | 1975 | . | . | . | . | . | . | . | . | . | . |
| | 1976 | 644 | 14,4 | 25,8 | 17,1 | 15,6 | 11,1 | 6,9 | 4,6 | 3,7 | 0,9 |
| | 1977 | 647 | 13,6 | 23,9 | 17,1 | 15,8 | 11,7 | 6,9 | 5,6 | 4,1 | 1,3 |
| | 1978 | 612 | 9,0 | 21,3 | 16,7 | 16,1 | 14,0 | 8,4 | 8,2 | 4,8 | 1,6 |
| | 1979 | 665 | 11,2 | 21,1 | 14,4 | 14,2 | 13,1 | 8,6 | 10,1 | 5,3 | 2,0 |
| Hamburg | 1973 | 561 | 13,3 | 29,0 | 20,7 | 25,2 | | 9,1 | | 2,7 | |
| | 1974 | 546 | 11,4 | 25,3 | 19,6 | 16,5 | 12,4 | 6,3 | 5,1 | 2,5 | 1,0 |
| | 1975 | . | . | . | . | . | . | . | . | . | . |
| | 1976 | 543 | 9,7 | 19,1 | 17,8 | 16,1 | 13,5 | 9,4 | 8,2 | 4,4 | 1,6 |
| | 1977 | 553 | 8,2 | 16,5 | 15,5 | 16,2 | 14,2 | 11,7 | 10,0 | 5,4 | 2,2 |
| | 1978 | 522 | 2,9 | 12,2 | 13,0 | 15,8 | 16,0 | 14,2 | 15,1 | 7,9 | 2,8 |
| | 1979 | 558 | 7,2 | 13,8 | 11,3 | 14,0 | 14,8 | 12,1 | 15,8 | 8,1 | 2,9 |
| Niedersachsen | 1973 | 1 692 | 20,9 | 37,1 | 19,7 | 16,4 | | 4,7 | | 1,3 | |
| | 1974 | 1 721 | 17,1 | 33,3 | 21,2 | 14,0 | 7,3 | 2,9 | 2,5 | 1,2 | 0,5 |
| | 1975 | . | . | . | . | . | . | . | . | . | . |
| | 1976 | 1 734 | 15,0 | 26,0 | 18,9 | 16,2 | 10,7 | 5,5 | 4,4 | 2,6 | 0,7 |
| | 1977 | 1 777 | 14,9 | 23,6 | 17,7 | 16,6 | 11,5 | 6,6 | 5,3 | 2,9 | 0,9 |
| | 1978 | 1 675 | 9,4 | 21,1 | 17,1 | 17,2 | 14,3 | 8,5 | 7,1 | 4,1 | 1,1 |
| | 1979 | 1 839 | 11,5 | 21,2 | 14,4 | 15,5 | 13,4 | 9,0 | 8,8 | 4,4 | 1,6 |
| Bremen | 1973 | 201 | 19,7 | 32,6 | 18,9 | 22,0 | | 5,3 | | / | / |
| | 1974 | 192 | 15,6 | 28,4 | 20,4 | 16,7 | 9,5 | 3,6 | 3,5 | / | / |
| | 1975 | . | . | . | . | . | . | . | . | . | . |
| | 1976 | 198 | 11,0 | 21,7 | 19,5 | 16,9 | 12,3 | 8,1 | 6,8 | 2,8 | / |
| | 1977 | 199 | 11,5 | 21,6 | 16,9 | 16,6 | 13,5 | 8,3 | 6,9 | 3,7 | 1,0 |
| | 1978 | 182 | 4,4 | 16,4 | 13,4 | 18,1 | 17,2 | 11,7 | 11,1 | 5,8 | / |
| | 1979 | 198 | 9,4 | 17,7 | 12,8 | 13,9 | 16,1 | 11,4 | 11,3 | 5,4 | 1,9 |
| Nordrhein-Westfalen | 1973 | 3 635 | 14,3 | 35,5 | 22,1 | 20,0 | | 6,2 | | 1,8 | |
| | 1974 | 3 655 | 12,6 | 30,6 | 22,9 | 15,3 | 8,5 | 3,9 | 3,7 | 1,8 | 0,6 |
| | 1975 | . | . | . | . | . | . | . | . | . | . |
| | 1976 | 3 649 | 10,2 | 22,5 | 19,9 | 18,5 | 12,1 | 6,8 | 5,6 | 3,3 | 1,1 |
| | 1977 | 3 676 | 9,5 | 20,7 | 18,1 | 18,2 | 13,8 | 8,2 | 6,7 | 3,6 | 1,2 |
| | 1978 | 3 583 | 5,9 | 17,1 | 16,5 | 18,5 | 15,9 | 10,5 | 9,1 | 4,8 | 1,7 |
| | 1979 | 3 887 | 7,5 | 16,6 | 14,5 | 17,2 | 15,4 | 10,9 | 10,6 | 5,2 | 2,0 |
| Hessen | 1973 | 1 262 | 16,8 | 36,2 | 20,1 | 19,9 | | 5,3 | | 1,6 | |
| | 1974 | 1 273 | 14,4 | 32,0 | 20,1 | 15,5 | 8,4 | 4,2 | 3,0 | 1,7 | 0,6 |
| | 1975 | . | . | . | . | . | . | . | . | . | . |
| | 1976 | 1 243 | 12,0 | 24,4 | 19,4 | 16,0 | 11,7 | 6,4 | 5,8 | 3,4 | 0,8 |
| | 1977 | 1 268 | 11,1 | 22,7 | 18,0 | 16,3 | 12,6 | 7,7 | 6,8 | 3,6 | 1,3 |
| | 1978 | 1 277 | 7,2 | 19,1 | 16,4 | 17,6 | 14,4 | 9,0 | 9,6 | 4,9 | 1,6 |
| | 1979 | 1 348 | 8,9 | 18,6 | 14,4 | 15,6 | 14,1 | 9,3 | 11,2 | 5,8 | 2,0 |
| Rheinland-Pfalz | 1973 | 795 | 22,6 | 38,2 | 18,5 | 14,7 | | 4,7 | | 1,2 | |
| | 1974 | 809 | 19,9 | 33,5 | 20,4 | 12,9 | 6,0 | 3,0 | 2,6 | 1,4 | / |
| | 1975 | . | . | . | . | . | . | . | . | . | . |
| | 1976 | 841 | 15,3 | 27,7 | 18,6 | 15,0 | 10,4 | 5,8 | 4,4 | 2,1 | 0,7 |
| | 1977 | 862 | 15,1 | 25,0 | 18,1 | 15,2 | 11,2 | 6,5 | 5,1 | 2,9 | 0,9 |
| | 1978 | 830 | 8,9 | 22,0 | 19,8 | 16,4 | 13,4 | 8,5 | 6,1 | 3,8 | 1,1 |
| | 1979 | 876 | 10,7 | 21,9 | 16,1 | 16,3 | 13,1 | 8,2 | 8,0 | 4,2 | 1,4 |
| Baden-Württemberg | 1973 | 2 191 | 17,1 | 33,9 | 21,9 | 20,5 | | 5,0 | | 1,5 | |
| | 1974 | 2 240 | 14,4 | 30,5 | 21,3 | 16,2 | 8,5 | 4,1 | 3,1 | 1,4 | 0,4 |
| | 1975 | . | . | . | . | . | . | . | . | . | . |
| | 1976 | 2 296 | 12,0 | 24,4 | 18,5 | 17,5 | 11,9 | 6,4 | 5,5 | 2,8 | 0,9 |
| | 1977 | 2 319 | 11,2 | 22,3 | 17,1 | 16,8 | 13,8 | 7,8 | 6,5 | 3,6 | 1,0 |
| | 1978 | 2 252 | 7,1 | 20,1 | 15,8 | 17,5 | 15,0 | 10,2 | 8,8 | 4,5 | 1,2 |
| | 1979 | 2 407 | 8,1 | 20,0 | 14,1 | 15,6 | 14,5 | 10,4 | 10,7 | 4,9 | 1,6 |
| Bayern | 1973 | 2 634 | 21,2 | 35,7 | 19,9 | 17,4 | | 4,5 | | 1,4 | |
| | 1974 | 2 685 | 18,2 | 31,8 | 20,9 | 14,0 | 7,3 | 3,4 | 2,7 | 1,4 | 0,4 |
| | 1975 | . | . | . | . | . | . | . | . | . | . |
| | 1976 | 2 830 | 14,4 | 24,2 | 18,5 | 16,8 | 11,4 | 6,3 | 4,8 | 2,8 | 0,9 |
| | 1977 | 2 902 | 13,2 | 22,5 | 16,9 | 16,8 | 12,6 | 7,7 | 5,9 | 3,3 | 1,1 |
| | 1978 | 2 799 | 9,1 | 21,2 | 15,8 | 17,0 | 14,4 | 8,9 | 8,0 | 4,1 | 1,3 |
| | 1979 | 3 033 | 11,1 | 20,0 | 14,2 | 16,0 | 14,1 | 8,9 | 9,2 | 4,8 | 1,7 |
| Saarland | 1973 | 213 | 14,1 | 42,2 | 22,5 | 14,5 | | 5,5 | | / | / |
| | 1974 | 212 | 11,2 | 35,5 | 27,6 | 12,1 | 6,0 | 3,4 | 2,8 | / | / |
| | 1975 | . | . | . | . | . | . | . | . | . | . |
| | 1976 | 217 | 7,3 | 24,9 | 24,5 | 18,4 | 12,0 | 6,3 | 4,4 | / | / |
| | 1977 | 221 | 9,6 | 23,0 | 21,4 | 18,6 | 12,5 | 6,6 | 5,0 | 2,7 | / |
| | 1978 | 212 | 4,5 | 16,9 | 17,3 | 20,3 | 18,3 | 11,1 | 7,4 | 2,9 | / |
| | 1979 | 223 | 7,5 | 17,4 | 16,8 | 19,7 | 17,0 | 10,1 | 7,3 | 3,1 | / |
| Berlin (West) | 1973 | 794 | 12,9 | 27,4 | 21,0 | 26,8 | | 9,5 | | 2,4 | |
| | 1974 | 790 | 11,3 | 23,6 | 20,1 | 17,3 | 11,9 | 7,0 | 5,4 | 2,5 | 0,9 |
| | 1975 | . | . | . | . | . | . | . | . | . | . |
| | 1976 | 743 | 7,3 | 18,3 | 15,6 | 16,5 | 15,0 | 10,5 | 9,6 | 5,5 | 1,6 |
| | 1977 | 735 | 6,7 | 15,4 | 13,5 | 17,0 | 14,3 | 11,3 | 13,2 | 6,4 | 2,2 |
| | 1978 | 695 | 3,6 | 13,1 | 13,9 | 15,3 | 14,7 | 12,1 | 16,7 | 7,7 | 2,7 |
| | 1979 | 713 | 4,8 | 11,8 | 11,0 | 13,8 | 14,4 | 12,3 | 17,8 | 10,6 | 3,4 |
| Bundesgebiet ... | 1973 | 14 585 | 17,7 | 35,1 | 20,7 | 19,3 | | 5,6 | | 1,6 | |
| | 1974 | 14 744 | 15,1 | 30,9 | 21,3 | 15,0 | 8,3 | 3,9 | 3,3 | 1,6 | 0,5 |
| | 1975 | . | . | . | . | . | . | . | . | . | . |
| | 1976 | 14 936 | 12,3 | 23,8 | 18,9 | 17,0 | 11,8 | 6,7 | 5,5 | 3,1 | 1,0 |
| | 1977 | 15 158 | 11,6 | 21,8 | 17,3 | 17,0 | 13,0 | 7,9 | 6,6 | 3,6 | 1,2 |
| | 1978 | 14 638 | 7,3 | 19,1 | 16,2 | 17,4 | 14,9 | 9,8 | 9,0 | 4,7 | 1,5 |
| | 1979 | 15 746 | 9,1 | 18,7 | 14,2 | 16,0 | 14,4 | 9,9 | 10,5 | 5,3 | 1,9 |

1) Ohne die Personen, die keine Angaben über ihre Einkommenslage gemacht haben bzw. kein eigenes Einkommen hatten sowie

ohne Selbständige in der Landwirtschaft und ohne Mithelfende Familienangehörige.

7 Wohnbevölkerung nach monatlichem Nettoeinkommen und Ländern

| Land | Jahr | Ins- gesamt | Davon mit einem monatlichen Nettoeinkommen ¹⁾ von ... bis unter ... DM | | | | | | | | | | | |
|---------------------|------|----------------|---|------------|------------|--------------|----------------|----------------|----------------|----------------|----------------------|---|---|---|
| | | | unter 300 | 300 600 | 600 800 | 800 1 000 | 1 000 1 200 | 1 200 1 400 | 1 400 1 800 | 1 800 2 500 | 2 500 und mehr | | | |
| | | | 1 000 | 600 | 800 | 1 000 | 1 200 | 1 400 | 1 800 | 2 500 | | | | |
| | | | Insgesamt | | | | | | | | | | | |
| Schleswig-Holstein | 1973 | 1 417 | 13,5 | 19,7 | 13,1 | 27,1 | 18,3 | 8,3 | | | | | | |
| | 1974 | 1 439 | 11,4 | 18,2 | 12,4 | 14,0 | 12,6 | 10,2 | 10,5 | 7,2 | 3,5 | | | |
| | 1975 | . | . | . | . | . | . | . | . | . | . | . | . | . |
| | 1976 | 1 478 | 9,2 | 14,5 | 10,2 | 12,2 | 13,4 | 12,0 | 12,3 | 10,1 | 6,0 | | | |
| | 1977 | 1 491 | 8,8 | 13,3 | 9,6 | 11,5 | 13,3 | 12,0 | 13,6 | 10,9 | 6,9 | | | |
| | 1978 | 1 415 | 5,8 | 12,5 | 9,2 | 10,2 | 12,6 | 11,3 | 16,4 | 13,3 | 8,6 | | | |
| | 1979 | 1 483 | 7,0 | 12,9 | 8,3 | 9,0 | 11,0 | 10,5 | 17,5 | 14,1 | 9,7 | | | |
| Hamburg | 1973 | 1 191 | 9,2 | 16,5 | 13,6 | 28,6 | 21,6 | 10,6 | | | | | | |
| | 1974 | 1 171 | 8,2 | 14,8 | 11,9 | 13,5 | 14,4 | 10,9 | 13,0 | 8,0 | 5,2 | | | |
| | 1975 | . | . | . | . | . | . | . | . | . | . | . | . | . |
| | 1976 | 1 161 | 6,6 | 11,7 | 10,5 | 11,7 | 13,3 | 12,8 | 15,0 | 11,0 | 7,2 | | | |
| | 1977 | 1 161 | 6,0 | 10,6 | 9,1 | 10,6 | 12,0 | 13,5 | 17,2 | 12,3 | 8,6 | | | |
| | 1978 | 1 107 | 2,1 | 8,5 | 7,4 | 9,6 | 11,6 | 13,1 | 21,3 | 16,0 | 10,4 | | | |
| | 1979 | 1 156 | 4,9 | 9,5 | 6,7 | 8,5 | 10,2 | 11,4 | 21,8 | 16,7 | 10,3 | | | |
| Niedersachsen | 1973 | 4 042 | 13,9 | 20,5 | 14,3 | 29,5 | 15,3 | 6,4 | | | | | | |
| | 1974 | 4 102 | 11,9 | 18,4 | 13,8 | 15,0 | 14,5 | 9,5 | 9,0 | 5,0 | 2,9 | | | |
| | 1975 | . | . | . | . | . | . | . | . | . | . | . | . | . |
| | 1976 | 4 086 | 9,8 | 15,0 | 11,0 | 13,1 | 14,0 | 12,2 | 12,2 | 7,9 | 4,8 | | | |
| | 1977 | 4 194 | 9,9 | 13,7 | 10,1 | 12,0 | 13,4 | 12,5 | 14,0 | 8,9 | 5,5 | | | |
| | 1978 | 3 985 | 5,7 | 12,7 | 9,0 | 11,1 | 13,2 | 13,0 | 17,1 | 11,5 | 6,6 | | | |
| | 1979 | 4 254 | 7,2 | 13,5 | 8,0 | 9,9 | 11,3 | 12,1 | 18,0 | 12,7 | 7,4 | | | |
| Bremen | 1973 | 459 | 12,4 | 17,5 | 13,6 | 30,4 | 18,1 | 7,8 | | | | | | |
| | 1974 | 448 | 9,5 | 15,4 | 12,4 | 15,2 | 14,4 | 11,1 | 10,7 | 6,9 | 4,3 | | | |
| | 1975 | . | . | . | . | . | . | . | . | . | . | . | . | . |
| | 1976 | 452 | 7,1 | 12,2 | 10,6 | 11,8 | 14,1 | 13,6 | 15,9 | 9,7 | 4,8 | | | |
| | 1977 | 456 | 7,2 | 12,2 | 9,1 | 10,8 | 13,9 | 13,8 | 16,5 | 10,8 | 5,5 | | | |
| | 1978 | 433 | 2,7 | 9,7 | 7,2 | 9,7 | 12,3 | 13,3 | 22,5 | 14,4 | 8,1 | | | |
| | 1979 | 454 | 6,6 | 10,9 | 7,0 | 7,9 | 11,8 | 11,8 | 21,5 | 14,7 | 7,8 | | | |
| Nordrhein-Westfalen | 1973 | 9 248 | 9,1 | 17,6 | 14,2 | 32,2 | 18,8 | 8,1 | | | | | | |
| | 1974 | 9 261 | 8,0 | 15,6 | 13,3 | 15,2 | 16,1 | 11,1 | 10,6 | 6,4 | 3,8 | | | |
| | 1975 | . | . | . | . | . | . | . | . | . | . | . | . | . |
| | 1976 | 9 070 | 6,6 | 12,2 | 10,4 | 12,5 | 14,2 | 13,3 | 14,9 | 9,7 | 6,1 | | | |
| | 1977 | 9 113 | 6,0 | 11,5 | 9,3 | 11,2 | 13,6 | 13,9 | 17,1 | 10,6 | 6,8 | | | |
| | 1978 | 9 001 | 3,3 | 10,2 | 8,2 | 10,1 | 12,4 | 13,8 | 20,3 | 13,7 | 8,0 | | | |
| | 1979 | 9 467 | 4,4 | 10,2 | 7,4 | 9,5 | 11,1 | 12,5 | 20,9 | 14,9 | 9,0 | | | |
| Hessen | 1973 | 3 092 | 10,4 | 19,0 | 14,2 | 32,3 | 16,7 | 7,4 | | | | | | |
| | 1974 | 3 107 | 8,8 | 17,1 | 13,0 | 16,3 | 15,8 | 10,1 | 9,3 | 6,0 | 3,5 | | | |
| | 1975 | . | . | . | . | . | . | . | . | . | . | . | . | . |
| | 1976 | 3 031 | 7,2 | 13,3 | 11,0 | 12,1 | 14,7 | 12,8 | 14,2 | 9,8 | 5,0 | | | |
| | 1977 | 3 078 | 6,6 | 12,7 | 9,8 | 11,2 | 14,3 | 13,3 | 15,5 | 10,6 | 6,0 | | | |
| | 1978 | 3 073 | 4,0 | 11,2 | 8,7 | 10,6 | 13,0 | 13,3 | 18,8 | 13,2 | 7,3 | | | |
| | 1979 | 3 188 | 5,0 | 11,1 | 7,8 | 9,6 | 11,5 | 11,5 | 20,2 | 14,9 | 8,2 | | | |
| Rheinland-Pfalz | 1973 | 1 971 | 13,9 | 20,8 | 14,4 | 28,3 | 16,5 | 6,1 | | | | | | |
| | 1974 | 2 010 | 12,6 | 18,1 | 13,7 | 14,9 | 14,4 | 9,7 | 9,3 | 5,1 | 2,2 | | | |
| | 1975 | . | . | . | . | . | . | . | . | . | . | . | . | . |
| | 1976 | 2 072 | 9,7 | 15,2 | 11,1 | 12,5 | 14,7 | 12,1 | 12,2 | 7,9 | 4,6 | | | |
| | 1977 | 2 096 | 9,6 | 14,1 | 10,2 | 11,5 | 13,5 | 12,4 | 14,0 | 9,5 | 5,1 | | | |
| | 1978 | 2 064 | 5,6 | 13,3 | 10,2 | 10,8 | 13,0 | 12,8 | 16,2 | 11,8 | 6,2 | | | |
| | 1979 | 2 132 | 6,2 | 13,5 | 8,5 | 10,0 | 11,5 | 11,3 | 17,9 | 13,6 | 7,5 | | | |
| Baden-Württemberg | 1973 | 5 143 | 10,4 | 18,4 | 14,5 | 31,9 | 16,8 | 8,1 | | | | | | |
| | 1974 | 5 248 | 9,0 | 16,9 | 13,0 | 15,3 | 15,6 | 10,4 | 9,9 | 6,5 | 3,5 | | | |
| | 1975 | . | . | . | . | . | . | . | . | . | . | . | . | . |
| | 1976 | 5 253 | 7,4 | 14,4 | 10,9 | 12,9 | 14,3 | 12,1 | 13,3 | 8,9 | 5,6 | | | |
| | 1977 | 5 296 | 6,7 | 13,6 | 9,6 | 11,6 | 14,0 | 12,5 | 15,2 | 10,4 | 6,3 | | | |
| | 1978 | 5 203 | 4,1 | 12,6 | 8,7 | 10,8 | 13,1 | 13,0 | 17,9 | 12,3 | 7,5 | | | |
| | 1979 | 5 420 | 4,9 | 13,0 | 7,9 | 9,5 | 11,2 | 11,7 | 19,2 | 14,1 | 8,5 | | | |
| Bayern | 1973 | 6 038 | 14,2 | 20,6 | 14,7 | 29,7 | 14,3 | 6,5 | | | | | | |
| | 1974 | 6 147 | 12,5 | 18,7 | 14,3 | 16,4 | 13,8 | 8,7 | 7,9 | 5,0 | 2,8 | | | |
| | 1975 | . | . | . | . | . | . | . | . | . | . | . | . | . |
| | 1976 | 6 386 | 9,9 | 15,1 | 11,7 | 13,4 | 14,5 | 11,3 | 11,4 | 7,9 | 4,9 | | | |
| | 1977 | 6 521 | 9,3 | 14,1 | 10,4 | 12,5 | 14,1 | 12,3 | 12,9 | 9,0 | 5,5 | | | |
| | 1978 | 6 345 | 5,8 | 13,8 | 9,3 | 11,4 | 14,0 | 12,8 | 15,5 | 10,8 | 6,6 | | | |
| | 1979 | 6 723 | 7,1 | 13,7 | 8,4 | 10,2 | 12,3 | 12,1 | 16,9 | 12,1 | 7,3 | | | |
| Saarland | 1973 | 587 | 9,1 | 20,1 | 15,7 | 32,7 | 16,4 | 6,1 | | | | | | |
| | 1974 | 581 | 8,5 | 16,2 | 15,1 | 15,5 | 15,8 | 11,9 | 9,6 | 5,1 | 2,3 | | | |
| | 1975 | . | . | . | . | . | . | . | . | . | . | . | . | . |
| | 1976 | 589 | 6,7 | 11,9 | 12,0 | 13,2 | 15,2 | 14,4 | 13,8 | 8,0 | 4,8 | | | |
| | 1977 | 590 | 6,9 | 11,4 | 11,0 | 12,3 | 13,6 | 15,1 | 15,7 | 9,2 | 4,7 | | | |
| | 1978 | 576 | 2,7 | 9,8 | 8,1 | 11,1 | 13,3 | 14,5 | 21,4 | 12,1 | 7,1 | | | |
| | 1979 | 595 | 4,5 | 10,6 | 7,7 | 11,2 | 11,9 | 13,0 | 21,0 | 13,3 | 6,8 | | | |
| Berlin (West) | 1973 | 1 511 | 8,9 | 18,5 | 15,4 | 29,2 | 19,9 | 8,1 | | | | | | |
| | 1974 | 1 502 | 8,5 | 16,1 | 14,3 | 14,8 | 14,0 | 10,4 | 11,3 | 7,1 | 3,5 | | | |
| | 1975 | . | . | . | . | . | . | . | . | . | . | . | . | . |
| | 1976 | 1 407 | 5,4 | 13,3 | 10,7 | 12,7 | 14,0 | 11,7 | 15,3 | 11,0 | 6,0 | | | |
| | 1977 | 1 395 | 5,4 | 11,1 | 9,1 | 12,1 | 12,2 | 12,4 | 18,0 | 12,1 | 7,6 | | | |
| | 1978 | 1 332 | 3,2 | 9,7 | 9,6 | 10,3 | 11,5 | 12,3 | 20,7 | 14,1 | 8,7 | | | |
| | 1979 | 1 344 | 4,1 | 9,3 | 7,4 | 9,3 | 10,7 | 11,1 | 20,6 | 17,9 | 9,6 | | | |
| Bundesgebiet ... | 1973 | 34 700 | 11,3 | 19,0 | 14,4 | 30,7 | 17,1 | 7,5 | | | | | | |
| | 1974 | 35 016 | 9,9 | 17,0 | 13,5 | 15,4 | 15,0 | 10,1 | 9,7 | 6,0 | 3,3 | | | |
| | 1975 | . | . | . | . | . | . | . | . | . | . | . | . | . |
| | 1976 | 34 985 | 8,0 | 13,8 | 10,9 | 12,7 | 14,3 | 12,4 | 13,4 | 9,0 | 5,5 | | | |
| | 1977 | 35 391 | 7,6 | 12,9 | 9,8 | 11,7 | 13,7 | 12,9 | 15,2 | 10,1 | 6,2 | | | |
| | 1978 | 34 533 | 4,4 | 11,8 | 8,8 | 10,7 | 13,0 | 13,1 | 18,2 | 12,6 | 7,4 | | | |
| | 1979 | 36 217 | 5,6 | 12,0 | 7,9 | 9,7 | 11,4 | 11,9 | 19,2 | 14,0 | 8,3 | | | |

1) Ohne die Personen, die keine Angaben über ihre Einkommenslage gemacht haben bzw. kein eigenes Einkommen hatten sowie

ohne Selbständige in der Landwirtschaft und ohne Mithelfende Familienangehörige.

8 Erwerbstätige nach monatlichem Nettoeinkommen und Ländern

| Land | Jahr | Ins- gesamt | Davon mit einem monatlichen Nettoeinkommen ¹⁾ von ... bis unter ... DM | | | | | | | | |
|---------------------|------|----------------|---|-----------------|-----------------|-------------------|---------------------|---------------------|---------------------|---------------------|----------------------|
| | | | unter 300 | 300 - 600 | 600 - 800 | 800 - 1 000 | 1 000 - 1 200 | 1 200 - 1 400 | 1 400 - 1 800 | 1 800 - 2 500 | 2 500 und mehr |
| | | | 1 000 | | | | | | | | |
| | | | Männlich | | | | | | | | |
| Schleswig-Holstein | 1973 | 625 | 5,6 | 2,6 | 6,0 | 36,2 | | 33,4 | 16,3 | | |
| | 1974 | 610 | 4,5 | 2,4 | 3,2 | 13,2 | 18,2 | 18,2 | 19,3 | 13,7 | 7,3 |
| | 1975 | . | . | . | . | . | . | . | . | . | . |
| | 1976 | 619 | 4,1 | 3,1 | 2,1 | 6,8 | 14,7 | 17,8 | 21,0 | 17,8 | 12,5 |
| | 1977 | 628 | 4,0 | 3,3 | 1,4 | 5,9 | 13,9 | 17,1 | 21,7 | 18,9 | 13,8 |
| | 1978 | 602 | 2,4 | 4,9 | 1,2 | 3,5 | 9,8 | 14,5 | 24,8 | 22,2 | 16,6 |
| | 1979 | 605 | 2,3 | 5,6 | 1,4 | 2,6 | 7,2 | 12,2 | 25,9 | 23,7 | 19,2 |
| Hamburg | 1973 | 476 | 3,3 | 2,2 | 3,1 | 31,1 | | 38,8 | 21,6 | | |
| | 1974 | 468 | 3,1 | 2,8 | 2,3 | 7,5 | 16,3 | 16,8 | 24,3 | 15,8 | 11,1 |
| | 1975 | . | . | . | . | . | . | . | . | . | . |
| | 1976 | 442 | 2,5 | 3,0 | 1,6 | 5,2 | 11,0 | 16,5 | 23,9 | 20,7 | 15,6 |
| | 1977 | 432 | 2,1 | 3,3 | 1,3 | 3,7 | 7,5 | 14,9 | 26,1 | 22,5 | 18,6 |
| | 1978 | 431 | / | 4,7 | 1,2 | 2,3 | 5,5 | 11,2 | 27,1 | 25,9 | 21,1 |
| | 1979 | 429 | / | 4,6 | / | 2,2 | 4,4 | 9,7 | 28,5 | 27,7 | 21,3 |
| Niedersachsen | 1973 | 1 814 | 7,2 | 3,3 | 6,8 | 43,4 | | 27,1 | 12,2 | | |
| | 1974 | 1 796 | 6,8 | 3,1 | 4,2 | 14,8 | 22,6 | 17,2 | 16,4 | 9,3 | 5,9 |
| | 1975 | . | . | . | . | . | . | . | . | . | . |
| | 1976 | 1 727 | 4,7 | 3,4 | 2,0 | 7,8 | 17,2 | 19,7 | 21,1 | 14,0 | 10,0 |
| | 1977 | 1 771 | 4,9 | 3,6 | 1,7 | 5,8 | 14,8 | 19,0 | 23,6 | 15,4 | 11,2 |
| | 1978 | 1 744 | 2,9 | 5,4 | 1,3 | 3,6 | 10,9 | 17,6 | 26,9 | 19,0 | 12,5 |
| | 1979 | 1 774 | 2,3 | 6,1 | 1,2 | 2,9 | 8,1 | 15,0 | 28,2 | 22,0 | 14,3 |
| Bremen | 1973 | 190 | 4,5 | 2,7 | 4,7 | 38,0 | | 33,6 | 16,4 | | |
| | 1974 | 192 | 3,4 | 3,4 | 3,3 | 11,5 | 18,4 | 18,8 | 19,0 | 13,3 | 8,9 |
| | 1975 | . | . | . | . | . | . | . | . | . | . |
| | 1976 | 187 | 2,8 | / | / | 5,1 | 14,7 | 18,9 | 26,4 | 17,9 | 10,1 |
| | 1977 | 188 | / | 3,3 | / | 4,5 | 13,1 | 18,4 | 26,7 | 19,1 | 11,7 |
| | 1978 | 185 | / | 4,7 | / | / | 7,2 | 13,6 | 32,1 | 22,7 | 15,5 |
| | 1979 | 180 | / | 4,9 | / | / | 6,7 | 12,4 | 30,7 | 25,9 | 15,5 |
| Nordrhein-Westfalen | 1973 | 4 497 | 5,2 | 2,8 | 5,7 | 40,9 | | 31,0 | 14,4 | | |
| | 1974 | 4 407 | 4,5 | 2,8 | 3,8 | 13,0 | 22,5 | 17,9 | 17,5 | 10,9 | 7,1 |
| | 1975 | . | . | . | . | . | . | . | . | . | . |
| | 1976 | 4 116 | 3,7 | 3,2 | 1,8 | 5,6 | 14,6 | 18,9 | 23,9 | 16,5 | 11,8 |
| | 1977 | 4 116 | 2,9 | 3,4 | 1,5 | 4,1 | 11,9 | 18,6 | 26,8 | 17,9 | 12,9 |
| | 1978 | 4 135 | 1,3 | 5,0 | 1,2 | 2,6 | 8,3 | 15,9 | 29,1 | 22,1 | 14,6 |
| | 1979 | 4 215 | 1,3 | 5,2 | 1,1 | 2,3 | 6,4 | 13,0 | 29,7 | 24,2 | 16,7 |
| Hessen | 1973 | 1 465 | 5,1 | 2,8 | 6,4 | 44,1 | | 28,1 | 13,3 | | |
| | 1974 | 1 434 | 4,2 | 2,6 | 4,5 | 15,9 | 23,4 | 16,5 | 15,7 | 10,6 | 6,6 |
| | 1975 | . | . | . | . | . | . | . | . | . | . |
| | 1976 | 1 360 | 3,4 | 3,3 | 1,9 | 6,4 | 17,0 | 19,2 | 22,9 | 16,5 | 9,5 |
| | 1977 | 1 370 | 2,9 | 3,5 | 1,5 | 5,1 | 14,7 | 18,8 | 24,5 | 17,7 | 11,2 |
| | 1978 | 1 378 | 1,5 | 4,6 | 1,3 | 3,4 | 10,3 | 17,2 | 27,3 | 21,1 | 13,4 |
| | 1979 | 1 390 | 1,3 | 4,8 | 1,3 | 2,5 | 7,7 | 13,2 | 29,7 | 24,2 | 15,3 |
| Rheinland-Pfalz | 1973 | 922 | 6,8 | 4,1 | 8,6 | 41,2 | | 28,1 | 11,2 | | |
| | 1974 | 933 | 6,5 | 3,5 | 5,9 | 15,5 | 22,8 | 16,7 | 16,0 | 8,9 | 4,2 |
| | 1975 | . | . | . | . | . | . | . | . | . | . |
| | 1976 | 922 | 4,9 | 3,4 | 2,6 | 8,1 | 18,8 | 18,9 | 20,2 | 14,0 | 9,0 |
| | 1977 | 923 | 4,7 | 3,6 | 2,0 | 6,7 | 15,3 | 18,5 | 23,1 | 16,0 | 10,0 |
| | 1978 | 929 | 2,6 | 5,7 | 1,7 | 4,1 | 12,0 | 17,3 | 25,8 | 19,1 | 11,6 |
| | 1979 | 948 | 2,1 | 6,2 | 1,4 | 3,1 | 9,0 | 14,0 | 27,7 | 22,6 | 13,9 |
| Baden-Württemberg | 1973 | 2 469 | 4,4 | 3,1 | 6,4 | 42,9 | | 28,7 | 14,6 | | |
| | 1974 | 2 450 | 4,1 | 3,3 | 3,7 | 13,6 | 23,0 | 17,0 | 17,0 | 11,6 | 6,7 |
| | 1975 | . | . | . | . | . | . | . | . | . | . |
| | 1976 | 2 298 | 2,7 | 4,0 | 2,1 | 7,0 | 16,6 | 18,5 | 22,0 | 16,0 | 11,1 |
| | 1977 | 2 313 | 2,1 | 4,7 | 1,6 | 5,4 | 13,7 | 17,9 | 24,2 | 18,1 | 12,4 |
| | 1978 | 2 324 | 1,3 | 5,5 | 1,3 | 3,5 | 10,9 | 15,9 | 26,8 | 20,4 | 14,4 |
| | 1979 | 2 336 | 1,2 | 5,9 | 1,0 | 2,5 | 7,3 | 13,0 | 28,4 | 24,2 | 16,6 |
| Bayern | 1973 | 2 692 | 6,7 | 3,6 | 8,5 | 43,9 | | 25,1 | 12,3 | | |
| | 1974 | 2 689 | 6,3 | 3,4 | 6,5 | 18,8 | 21,7 | 14,6 | 14,0 | 9,2 | 5,6 |
| | 1975 | . | . | . | . | . | . | . | . | . | . |
| | 1976 | 2 646 | 4,8 | 3,7 | 3,0 | 9,0 | 18,6 | 17,8 | 19,4 | 13,7 | 9,9 |
| | 1977 | 2 705 | 4,9 | 4,2 | 2,3 | 6,9 | 15,8 | 18,5 | 21,0 | 15,3 | 11,0 |
| | 1978 | 2 701 | 2,7 | 6,3 | 1,8 | 4,6 | 13,1 | 17,6 | 23,9 | 17,4 | 12,5 |
| | 1979 | 2 784 | 2,2 | 6,9 | 1,7 | 3,2 | 9,9 | 15,8 | 26,2 | 20,1 | 14,0 |
| Saarland | 1973 | 278 | 6,2 | 3,2 | 7,9 | 44,5 | | 26,9 | 11,3 | | |
| | 1974 | 284 | 7,0 | 2,8 | 5,0 | 14,1 | 22,6 | 19,0 | 16,1 | 9,0 | 4,4 |
| | 1975 | . | . | . | . | . | . | . | . | . | . |
| | 1976 | 274 | 5,0 | 3,0 | 2,8 | 7,4 | 16,2 | 20,6 | 21,5 | 14,0 | 9,5 |
| | 1977 | 265 | 4,1 | 3,8 | 2,9 | 6,8 | 13,1 | 20,6 | 24,2 | 15,4 | 9,1 |
| | 1978 | 267 | / | 5,5 | / | 3,7 | 8,8 | 16,9 | 29,3 | 19,5 | 12,8 |
| | 1979 | 264 | / | 6,1 | / | 3,5 | 7,9 | 15,1 | 29,9 | 21,7 | 12,8 |
| Berlin (West) | 1973 | 512 | 1,8 | 2,6 | 3,7 | 32,9 | | 39,8 | 19,0 | | |
| | 1974 | 488 | 2,3 | 2,4 | 2,8 | 9,2 | 17,8 | 17,3 | 23,2 | 16,3 | 8,7 |
| | 1975 | . | . | . | . | . | . | . | . | . | . |
| | 1976 | 450 | 1,6 | 3,1 | 1,5 | 4,3 | 11,1 | 14,4 | 27,1 | 22,2 | 14,7 |
| | 1977 | 450 | / | 2,8 | 1,4 | 3,4 | 7,9 | 13,7 | 28,4 | 23,7 | 18,0 |
| | 1978 | 447 | 1,9 | 3,5 | / | 2,6 | 5,6 | 11,9 | 28,3 | 25,6 | 19,4 |
| | 1979 | 445 | 2,0 | 3,3 | 1,3 | 2,4 | 4,3 | 8,7 | 26,4 | 30,4 | 21,2 |
| Bundesgebiet ... | 1973 | 15 939 | 5,5 | 3,1 | 6,5 | 41,6 | | 29,3 | 13,9 | | |
| | 1974 | 15 753 | 5,0 | 3,0 | 4,4 | 14,4 | 22,0 | 16,9 | 16,9 | 10,8 | 6,6 |
| | 1975 | . | . | . | . | . | . | . | . | . | . |
| | 1976 | 15 039 | 3,8 | 3,4 | 2,1 | 6,9 | 16,2 | 18,6 | 22,1 | 15,8 | 10,9 |
| | 1977 | 15 163 | 3,5 | 3,8 | 1,7 | 5,3 | 13,5 | 18,2 | 24,3 | 17,4 | 12,2 |
| | 1978 | 15 143 | 1,9 | 5,3 | 1,4 | 3,4 | 10,2 | 16,3 | 27,0 | 20,5 | 14,1 |
| | 1979 | 15 372 | 1,7 | 5,7 | 1,3 | 2,7 | 7,6 | 13,6 | 28,3 | 23,4 | 15,9 |

1) Ohne die Erwerbstätigen, die keine Angaben über ihre Einkommenslage gemacht haben bzw. kein eigenes Einkommen

hatten sowie ohne Selbständige in der Landwirtschaft und ohne Mithelfende Familienangehörige.

8 Erwerbstätige nach monatlichem Nettoeinkommen und Ländern

| Land | Jahr | Ins- gesamt 1 000 | Davon mit einem monatlichen Nettoeinkommen ¹⁾ von ... bis unter ... DM | | | | | | | | |
|---------------------|------|-------------------------|---|-----------------|-----------------|-------------------|---------------------|---------------------|---------------------|---------------------|----------------------|
| | | | unter 300 | 300 - 600 | 600 - 800 | 800 - 1 000 | 1 000 - 1 200 | 1 200 - 1 400 | 1 400 - 1 800 | 1 800 - 2 500 | 2 500 und mehr |
| | | | | | | | | | | | |
| | | | Weiblich | | | | | | | | |
| Schleswig-Holstein | 1973 | 332 | 18,6 | 28,7 | 18,8 | 24,3 | 7,5 | 2,1 | / | / | |
| | 1974 | 326 | 13,1 | 26,6 | 19,0 | 17,4 | 10,2 | 5,0 | 4,9 | 3,0 | |
| | 1975 | . | . | . | . | . | . | . | . | . | |
| | 1976 | 341 | 9,5 | 22,1 | 15,6 | 17,0 | 13,2 | 9,3 | 6,3 | 5,8 | |
| | 1977 | 339 | 9,4 | 21,3 | 15,9 | 15,5 | 14,0 | 8,9 | 7,3 | 5,6 | |
| | 1978 | 346 | 7,9 | 21,5 | 13,5 | 13,8 | 15,3 | 9,9 | 9,8 | 6,1 | |
| | 1979 | 360 | 6,6 | 21,8 | 12,2 | 12,9 | 13,9 | 10,8 | 12,2 | 6,7 | |
| Hamburg | 1973 | 309 | 7,5 | 23,7 | 18,8 | 32,7 | 13,6 | 3,7 | / | / | |
| | 1974 | 302 | 5,2 | 22,3 | 17,0 | 17,4 | 16,7 | 8,6 | 7,7 | 3,8 | |
| | 1975 | . | . | . | . | . | . | . | . | . | |
| | 1976 | 284 | 4,5 | 17,7 | 14,0 | 15,8 | 15,9 | 12,5 | 11,2 | 6,2 | |
| | 1977 | 289 | 3,4 | 15,8 | 12,5 | 13,8 | 15,2 | 14,9 | 13,5 | 7,8 | |
| | 1978 | 298 | 2,4 | 12,9 | 11,1 | 13,0 | 14,3 | 14,9 | 17,9 | 9,8 | |
| | 1979 | 293 | 2,7 | 12,6 | 10,6 | 11,7 | 14,0 | 13,5 | 20,3 | 10,4 | |
| Niedersachsen | 1973 | 909 | 15,2 | 32,1 | 22,1 | 21,7 | 6,9 | 2,0 | 0,8 | / | |
| | 1974 | 919 | 12,0 | 27,4 | 21,8 | 18,0 | 10,1 | 4,1 | 3,8 | 2,0 | |
| | 1975 | . | . | . | . | . | . | . | . | . | |
| | 1976 | 895 | 9,6 | 22,4 | 17,0 | 18,2 | 13,8 | 7,9 | 6,2 | 3,8 | |
| | 1977 | 907 | 9,4 | 21,7 | 15,6 | 17,4 | 14,9 | 8,9 | 6,9 | 4,0 | |
| | 1978 | 924 | 7,5 | 20,2 | 15,3 | 15,3 | 15,7 | 10,4 | 8,8 | 5,2 | |
| | 1979 | 964 | 6,7 | 20,4 | 13,0 | 14,5 | 14,5 | 11,8 | 11,3 | 5,9 | |
| Bremen | 1973 | 108 | 14,3 | 27,5 | 20,0 | 28,3 | 7,6 | / | / | / | |
| | 1974 | 100 | 8,9 | 25,3 | 19,0 | 20,3 | 11,9 | 5,5 | 5,7 | / | |
| | 1975 | . | . | . | . | . | . | . | . | . | |
| | 1976 | 106 | 6,0 | 21,8 | 16,3 | 15,3 | 15,7 | 10,0 | 9,5 | / | |
| | 1977 | 107 | 7,1 | 22,4 | 16,3 | 13,4 | 16,0 | 10,4 | 8,5 | / | |
| | 1978 | 105 | / | 17,7 | 12,6 | 16,4 | 14,9 | 13,0 | 12,9 | 6,6 | |
| | 1979 | 106 | / | 19,0 | 12,7 | 12,9 | 15,1 | 13,6 | 14,1 | 6,5 | |
| Nordrhein-Westfalen | 1973 | 2 071 | 10,2 | 29,0 | 23,1 | 26,0 | 9,0 | 2,7 | 0,9 | / | |
| | 1974 | 2 057 | 8,7 | 24,5 | 22,4 | 18,3 | 11,6 | 5,4 | 5,4 | 2,8 | |
| | 1975 | . | . | . | . | . | . | . | . | . | |
| | 1976 | 1 954 | 6,4 | 19,2 | 17,0 | 18,8 | 15,0 | 9,2 | 7,9 | 4,8 | |
| | 1977 | 1 974 | 5,6 | 18,4 | 15,7 | 17,6 | 16,0 | 10,6 | 9,1 | 5,2 | |
| | 1978 | 2 015 | 4,7 | 16,4 | 14,1 | 16,0 | 16,2 | 12,4 | 11,4 | 6,4 | |
| | 1979 | 2 088 | 4,0 | 16,6 | 12,7 | 14,6 | 15,6 | 12,9 | 13,6 | 7,0 | |
| Hessen | 1973 | 742 | 11,3 | 30,0 | 23,1 | 26,1 | 7,3 | 2,3 | 0,9 | / | |
| | 1974 | 738 | 8,8 | 25,0 | 21,4 | 19,9 | 11,4 | 5,9 | 4,3 | 2,4 | |
| | 1975 | . | . | . | . | . | . | . | . | . | |
| | 1976 | 691 | 6,5 | 20,7 | 17,4 | 17,4 | 15,1 | 8,7 | 8,2 | 4,8 | |
| | 1977 | 702 | 6,1 | 19,7 | 16,3 | 16,8 | 15,7 | 10,2 | 8,7 | 4,8 | |
| | 1978 | 747 | 5,1 | 18,0 | 13,4 | 16,7 | 16,1 | 11,4 | 10,9 | 6,1 | |
| | 1979 | 768 | 4,7 | 18,1 | 12,1 | 14,3 | 15,4 | 11,6 | 14,1 | 7,1 | |
| Rheinland-Pfalz | 1973 | 441 | 17,0 | 34,7 | 21,1 | 19,1 | 6,4 | 1,7 | / | / | |
| | 1974 | 456 | 14,9 | 28,4 | 22,3 | 16,7 | 8,2 | 3,6 | 3,5 | 2,1 | |
| | 1975 | . | . | . | . | . | . | . | . | . | |
| | 1976 | 449 | 9,5 | 23,2 | 17,9 | 17,6 | 13,5 | 8,3 | 6,4 | 2,8 | |
| | 1977 | 460 | 8,9 | 21,4 | 17,6 | 16,7 | 14,4 | 8,8 | 6,7 | 4,1 | |
| | 1978 | 465 | 6,6 | 18,9 | 17,7 | 16,1 | 15,8 | 10,9 | 7,6 | 5,0 | |
| | 1979 | 479 | 6,2 | 19,2 | 14,8 | 15,6 | 14,8 | 11,1 | 10,8 | 5,6 | |
| Baden-Württemberg | 1973 | 1 387 | 11,4 | 29,6 | 25,1 | 25,8 | 6,2 | 1,9 | 0,5 | / | |
| | 1974 | 1 384 | 9,3 | 24,9 | 23,2 | 19,8 | 11,0 | 5,4 | 4,0 | 1,9 | |
| | 1975 | . | . | . | . | . | . | . | . | . | |
| | 1976 | 1 339 | 6,9 | 20,0 | 17,3 | 20,6 | 15,3 | 8,2 | 6,9 | 3,7 | |
| | 1977 | 1 366 | 6,6 | 19,3 | 15,4 | 18,2 | 17,6 | 9,5 | 7,7 | 4,5 | |
| | 1978 | 1 391 | 5,1 | 17,8 | 13,2 | 17,9 | 17,0 | 12,3 | 9,9 | 5,4 | |
| | 1979 | 1 423 | 4,2 | 17,8 | 11,7 | 15,7 | 16,9 | 12,9 | 12,8 | 6,0 | |
| Bayern | 1973 | 1 560 | 12,8 | 32,5 | 24,3 | 22,5 | 6,1 | 1,8 | 0,5 | / | |
| | 1974 | 1 570 | 10,9 | 27,1 | 24,1 | 17,7 | 9,7 | 4,5 | 3,6 | 2,0 | |
| | 1975 | . | . | . | . | . | . | . | . | . | |
| | 1976 | 1 618 | 8,6 | 19,9 | 17,8 | 20,1 | 14,5 | 8,2 | 6,1 | 3,5 | |
| | 1977 | 1 658 | 7,8 | 19,0 | 16,5 | 18,9 | 15,3 | 9,7 | 7,2 | 4,2 | |
| | 1978 | 1 660 | 6,8 | 18,1 | 14,1 | 17,8 | 16,3 | 10,9 | 9,4 | 4,9 | |
| | 1979 | 1 709 | 5,9 | 17,5 | 12,9 | 16,5 | 16,8 | 11,1 | 11,2 | 5,8 | |
| Saarland | 1973 | 113 | 9,3 | 35,4 | 24,6 | 20,5 | 8,2 | / | / | / | |
| | 1974 | 113 | 9,8 | 27,3 | 27,8 | 14,5 | 8,1 | 5,1 | 5,1 | / | |
| | 1975 | . | . | . | . | . | . | . | . | . | |
| | 1976 | 110 | 6,0 | 23,3 | 20,0 | 17,8 | 15,0 | 8,4 | 6,0 | / | |
| | 1977 | 110 | 8,4 | 22,1 | 18,2 | 18,3 | 13,9 | 7,0 | 7,1 | / | |
| | 1978 | 110 | / | 19,5 | 15,4 | 17,6 | 17,2 | 12,2 | 8,0 | / | |
| | 1979 | 106 | / | 17,8 | 15,9 | 17,3 | 17,5 | 12,4 | 9,8 | / | |
| Berlin (West) | 1973 | 401 | 5,4 | 18,0 | 21,8 | 35,8 | 15,1 | 3,8 | 1,5 | / | |
| | 1974 | 389 | 3,9 | 15,1 | 17,5 | 21,2 | 17,3 | 10,8 | 8,4 | 4,3 | |
| | 1975 | . | . | . | . | . | . | . | . | . | |
| | 1976 | 352 | 3,5 | 11,6 | 11,3 | 15,8 | 17,5 | 15,6 | 13,9 | 8,4 | |
| | 1977 | 365 | 2,5 | 9,6 | 9,8 | 16,2 | 16,0 | 15,0 | 17,9 | 9,4 | |
| | 1978 | 356 | 1,9 | 9,6 | 8,9 | 13,2 | 13,7 | 15,6 | 22,5 | 10,6 | |
| | 1979 | 358 | 1,6 | 8,0 | 7,6 | 11,9 | 12,7 | 15,4 | 23,3 | 14,2 | |
| Bundesgebiet ... | 1973 | 8 373 | 11,9 | 29,8 | 23,0 | 25,1 | 7,9 | 2,3 | 0,7 | / | |
| | 1974 | 8 354 | 9,8 | 25,2 | 22,2 | 18,5 | 11,1 | 5,4 | 4,7 | 2,4 | |
| | 1975 | . | . | . | . | . | . | . | . | . | |
| | 1976 | 8 140 | 7,4 | 20,0 | 16,9 | 18,7 | 14,8 | 9,0 | 7,4 | 4,4 | |
| | 1977 | 8 275 | 6,8 | 19,0 | 15,6 | 17,5 | 15,7 | 10,2 | 8,5 | 4,9 | |
| | 1978 | 8 417 | 5,5 | 17,5 | 13,9 | 16,4 | 16,0 | 11,8 | 10,8 | 5,9 | |
| | 1979 | 8 656 | 4,9 | 17,4 | 12,4 | 14,9 | 15,6 | 12,2 | 13,2 | 6,7 | |

1) Ohne die Erwerbstätigen, die keine Angaben über ihre Einkommenslage gemacht haben bzw. kein eigenes Einkommen

hatten sowie ohne Selbständige in der Landwirtschaft und ohne Mithelfende Familienangehörige.

8 Erwerbstätige nach monatlichem Nettoeinkommen und Ländern

| Land | Jahr | Ins- gesamt | Davon mit einem monatlichen Nettoeinkommen ¹⁾ von ... bis unter ... DM | | | | | | | | | |
|---------------------|------|----------------|---|------------|------------|--------------|----------------|----------------|----------------|----------------|----------------------|---|
| | | | unter 300 | 300 600 | 600 800 | 800 1 000 | 1 000 1 200 | 1 200 1 400 | 1 400 1 800 | 1 800 2 500 | 2 500 und mehr | |
| | | | 1 000 | 600 | 800 | 1 000 | 1 200 | 1 400 | 1 800 | 2 500 | | |
| | | | Insgesamt | | | | | | | | | |
| Schleswig-Holstein | 1973 | 956 | 10,1 | 11,6 | 10,4 | 32,1 | | 24,4 | | 11,4 | | |
| | 1974 | 936 | 7,5 | 10,8 | 8,7 | 14,6 | 15,4 | 13,6 | 14,3 | 10,0 | 5,0 | |
| | 1975 | . | . | . | . | . | . | . | . | . | . | . |
| | 1976 | 961 | 6,0 | 9,9 | 6,9 | 10,4 | 14,1 | 14,8 | 15,8 | 13,6 | 8,5 | |
| | 1977 | 967 | 5,9 | 9,6 | 6,5 | 9,3 | 13,9 | 14,3 | 16,6 | 14,3 | 9,7 | |
| | 1978 | 949 | 4,4 | 11,0 | 5,7 | 7,3 | 11,8 | 12,8 | 19,3 | 16,3 | 11,4 | |
| | 1979 | 965 | 3,9 | 11,6 | 5,4 | 6,5 | 9,7 | 11,6 | 20,8 | 17,4 | 13,1 | |
| Hamburg | 1973 | 786 | 4,9 | 10,7 | 9,3 | 31,7 | | 28,9 | | 14,5 | | |
| | 1974 | 770 | 3,9 | 10,4 | 8,1 | 11,4 | 16,5 | 13,6 | 17,8 | 11,1 | 7,3 | |
| | 1975 | . | . | . | . | . | . | . | . | . | . | . |
| | 1976 | 726 | 3,3 | 8,8 | 6,5 | 9,3 | 12,9 | 14,9 | 18,9 | 15,1 | 10,3 | |
| | 1977 | 721 | 2,6 | 8,3 | 5,8 | 7,7 | 10,6 | 14,9 | 21,0 | 16,6 | 12,4 | |
| | 1978 | 729 | 1,5 | 8,1 | 5,3 | 6,7 | 9,1 | 12,7 | 23,3 | 19,3 | 14,0 | |
| | 1979 | 723 | 1,5 | 7,8 | 4,8 | 6,1 | 8,3 | 11,3 | 25,2 | 20,7 | 14,4 | |
| Niedersachsen | 1973 | 2 723 | 9,9 | 12,9 | 11,9 | 36,2 | | 20,4 | | 8,8 | | |
| | 1974 | 2 715 | 8,5 | 11,3 | 10,1 | 15,9 | 18,3 | 12,7 | 12,1 | 6,8 | 4,1 | |
| | 1975 | . | . | . | . | . | . | . | . | . | . | . |
| | 1976 | 2 622 | 6,4 | 9,9 | 7,1 | 11,4 | 16,1 | 15,7 | 16,0 | 10,5 | 7,0 | |
| | 1977 | 2 678 | 6,4 | 9,7 | 6,4 | 9,7 | 14,8 | 15,6 | 18,0 | 11,5 | 7,8 | |
| | 1978 | 2 668 | 4,5 | 10,5 | 6,1 | 7,6 | 12,6 | 15,1 | 20,6 | 14,2 | 8,7 | |
| | 1979 | 2 737 | 3,8 | 11,1 | 5,3 | 7,0 | 10,3 | 13,9 | 22,3 | 16,3 | 10,0 | |
| Bremen | 1973 | 297 | 8,1 | 11,7 | 10,3 | 34,5 | | 24,2 | | 11,3 | | |
| | 1974 | 292 | 5,3 | 10,9 | 8,7 | 14,5 | 16,2 | 14,3 | 14,5 | 9,5 | 6,2 | |
| | 1975 | . | . | . | . | . | . | . | . | . | . | . |
| | 1976 | 294 | 4,0 | 9,4 | 7,1 | 8,8 | 15,1 | 15,7 | 20,3 | 12,9 | 6,9 | |
| | 1977 | 295 | 3,8 | 10,2 | 6,8 | 7,7 | 14,1 | 15,5 | 20,1 | 13,8 | 7,9 | |
| | 1978 | 290 | 1,8 | 9,4 | 5,6 | 7,2 | 10,0 | 13,4 | 25,1 | 16,9 | 10,7 | |
| | 1979 | 286 | 1,9 | 10,1 | 5,3 | 5,8 | 9,9 | 12,9 | 24,6 | 18,8 | 10,7 | |
| Nordrhein-Westfalen | 1973 | 6 567 | 6,8 | 11,1 | 11,2 | 36,2 | | 24,1 | | 10,7 | | |
| | 1974 | 6 465 | 5,9 | 9,7 | 9,8 | 14,7 | 19,0 | 13,9 | 13,7 | 8,3 | 5,1 | |
| | 1975 | . | . | . | . | . | . | . | . | . | . | . |
| | 1976 | 6 069 | 4,5 | 8,4 | 6,7 | 9,8 | 14,7 | 15,8 | 18,8 | 12,7 | 8,5 | |
| | 1977 | 6 090 | 3,8 | 8,3 | 6,1 | 8,5 | 13,2 | 16,0 | 21,1 | 13,8 | 9,3 | |
| | 1978 | 6 150 | 2,4 | 8,7 | 5,4 | 7,0 | 10,9 | 14,7 | 23,3 | 16,9 | 10,6 | |
| | 1979 | 6 303 | 2,2 | 9,0 | 5,0 | 6,4 | 9,4 | 13,0 | 24,3 | 18,5 | 12,2 | |
| Hessen | 1973 | 2 207 | 7,2 | 12,0 | 12,1 | 38,1 | | 21,1 | | 9,6 | | |
| | 1974 | 2 173 | 5,8 | 10,2 | 10,2 | 17,3 | 19,3 | 12,9 | 11,8 | 7,8 | 4,6 | |
| | 1975 | . | . | . | . | . | . | . | . | . | . | . |
| | 1976 | 2 051 | 4,4 | 9,1 | 7,1 | 10,1 | 16,3 | 15,7 | 18,0 | 12,6 | 6,7 | |
| | 1977 | 2 072 | 4,0 | 9,0 | 6,5 | 9,0 | 15,0 | 15,8 | 19,2 | 13,4 | 8,0 | |
| | 1978 | 2 125 | 2,8 | 9,3 | 5,5 | 8,1 | 12,3 | 15,2 | 21,6 | 15,8 | 9,4 | |
| | 1979 | 2 158 | 2,5 | 9,5 | 5,1 | 6,7 | 10,4 | 12,6 | 24,1 | 18,1 | 10,8 | |
| Rheinland-Pfalz | 1973 | 1 362 | 10,1 | 14,0 | 12,6 | 34,1 | | 21,1 | | 8,1 | | |
| | 1974 | 1 390 | 9,2 | 11,7 | 11,2 | 15,9 | 18,0 | 12,4 | 11,9 | 6,7 | 3,0 | |
| | 1975 | . | . | . | . | . | . | . | . | . | . | . |
| | 1976 | 1 371 | 6,4 | 9,9 | 7,6 | 11,2 | 17,1 | 15,4 | 15,7 | 10,4 | 6,3 | |
| | 1977 | 1 384 | 6,1 | 9,5 | 7,2 | 10,0 | 15,0 | 15,2 | 17,6 | 12,0 | 7,1 | |
| | 1978 | 1 394 | 3,9 | 10,1 | 7,0 | 8,1 | 13,3 | 15,2 | 19,7 | 14,4 | 8,2 | |
| | 1979 | 1 427 | 3,5 | 10,6 | 5,9 | 7,3 | 10,9 | 13,0 | 22,0 | 16,9 | 9,9 | |
| Baden-Württemberg | 1973 | 3 856 | 6,9 | 12,7 | 13,1 | 36,7 | | 20,6 | | 10,0 | | |
| | 1974 | 3 834 | 6,0 | 11,1 | 10,7 | 15,8 | 18,7 | 12,8 | 12,3 | 8,1 | 4,5 | |
| | 1975 | . | . | . | . | . | . | . | . | . | . | . |
| | 1976 | 3 637 | 4,2 | 9,9 | 7,7 | 12,0 | 16,1 | 14,7 | 16,4 | 11,5 | 7,4 | |
| | 1977 | 3 679 | 3,8 | 10,1 | 6,7 | 10,2 | 15,1 | 14,8 | 18,1 | 13,0 | 8,3 | |
| | 1978 | 3 715 | 2,7 | 10,1 | 5,7 | 8,9 | 13,1 | 14,6 | 20,5 | 14,8 | 9,6 | |
| | 1979 | 3 759 | 2,3 | 10,4 | 5,1 | 7,5 | 10,9 | 12,9 | 22,5 | 17,3 | 11,1 | |
| Bayern | 1973 | 4 253 | 9,0 | 14,2 | 14,3 | 36,0 | | 18,1 | | 8,4 | | |
| | 1974 | 4 259 | 8,0 | 12,1 | 13,0 | 18,4 | 17,2 | 10,9 | 10,1 | 6,5 | 3,7 | |
| | 1975 | . | . | . | . | . | . | . | . | . | . | . |
| | 1976 | 4 264 | 6,3 | 9,8 | 8,6 | 13,2 | 17,1 | 14,2 | 14,4 | 9,9 | 6,6 | |
| | 1977 | 4 362 | 6,0 | 9,9 | 7,7 | 11,4 | 15,6 | 15,1 | 15,8 | 11,1 | 7,4 | |
| | 1978 | 4 361 | 4,3 | 10,8 | 6,5 | 9,6 | 14,3 | 15,0 | 18,4 | 12,7 | 8,4 | |
| | 1979 | 4 493 | 3,6 | 10,9 | 5,9 | 8,3 | 12,5 | 14,0 | 20,5 | 14,7 | 9,6 | |
| Saarland | 1973 | 391 | 7,1 | 12,5 | 12,8 | 37,5 | | 21,5 | | 8,6 | | |
| | 1974 | 397 | 7,8 | 9,8 | 11,5 | 14,2 | 18,5 | 15,0 | 13,0 | 6,9 | 3,2 | |
| | 1975 | . | . | . | . | . | . | . | . | . | . | . |
| | 1976 | 384 | 5,3 | 8,8 | 7,8 | 10,4 | 15,9 | 17,1 | 17,0 | 10,8 | 7,0 | |
| | 1977 | 375 | 5,3 | 9,1 | 7,4 | 10,2 | 13,4 | 16,6 | 19,2 | 12,2 | 6,7 | |
| | 1978 | 377 | 2,5 | 9,6 | 5,7 | 7,7 | 11,2 | 15,6 | 23,1 | 15,0 | 9,6 | |
| | 1979 | 375 | 2,4 | 9,5 | 5,5 | 7,5 | 10,7 | 14,3 | 24,1 | 16,6 | 9,5 | |
| Berlin (West) | 1973 | 913 | 3,4 | 9,4 | 11,7 | 34,2 | | 29,0 | | 12,4 | | |
| | 1974 | 877 | 3,0 | 8,0 | 9,3 | 14,5 | 17,5 | 14,4 | 16,7 | 11,0 | 5,5 | |
| | 1975 | . | . | . | . | . | . | . | . | . | . | . |
| | 1976 | 802 | 2,4 | 6,8 | 5,8 | 9,3 | 13,9 | 14,9 | 21,3 | 16,1 | 9,4 | |
| | 1977 | 815 | 1,5 | 5,8 | 5,2 | 9,2 | 11,6 | 14,3 | 23,7 | 17,3 | 11,6 | |
| | 1978 | 803 | 1,9 | 6,2 | 4,5 | 7,3 | 9,2 | 13,5 | 25,7 | 19,0 | 12,6 | |
| | 1979 | 803 | 1,8 | 5,4 | 4,1 | 6,6 | 8,1 | 11,7 | 25,0 | 23,2 | 14,2 | |
| Bundesgebiet ... | 1973 | 24 311 | 7,7 | 12,3 | 12,2 | 35,9 | | 21,9 | | 9,9 | | |
| | 1974 | 24 106 | 6,7 | 10,7 | 10,6 | 15,8 | 18,2 | 12,9 | 12,6 | 7,9 | 4,6 | |
| | 1975 | . | . | . | . | . | . | . | . | . | . | . |
| | 1976 | 23 179 | 5,1 | 9,2 | 7,3 | 11,1 | 15,7 | 15,2 | 17,0 | 11,8 | 7,6 | |
| | 1977 | 23 439 | 4,7 | 9,2 | 6,6 | 9,6 | 14,3 | 15,4 | 18,7 | 13,0 | 8,5 | |
| | 1978 | 23 560 | 3,2 | 9,7 | 5,8 | 8,0 | 12,3 | 14,7 | 21,2 | 15,3 | 9,8 | |
| | 1979 | 24 028 | 2,8 | 9,9 | 5,3 | 7,1 | 10,5 | 13,1 | 22,8 | 17,4 | 11,1 | |

1) Ohne die Erwerbstätigen, die keine Angaben über ihre Einkommenslage gemacht haben bzw. kein eigenes Einkommen

hatten sowie ohne Selbständige in der Landwirtschaft und ohne Mithelfende Familienangehörige.

9 Erwerbstätige nach Wirtschaftsabteilungen und Ländern

1 000

| Wirtschaftsabteilung ¹⁾ | 1969 | 1970 | 1971 | 1972 | 1973 | 1974 | 1975 | 1976 | 1977 | 1978 | 1979 ²⁾ |
|---|-------|-------|-------|-------|-------|-------|-------|-------|-------|-------|--------------------|
| Schleswig-Holstein | | | | | | | | | | | |
| Zusammen | | | | | | | | | | | |
| Land- und Forstwirtschaft, Tierhaltung und Fischerei | 117 | 112 | 110 | 85 | 75 | 65 | 66 | 76 | 71 | 81 | 77 |
| Energiewirtschaft und Wasserversorgung, Bergbau | 10 | 10 | 7 | 9 | 10 | 12 | 15 | 14 | 14 | 11 | 12 |
| Verarbeitendes Gewerbe (ohne Baugewerbe) .. | 268 | 269 | 279 | 279 | 274 | 279 | 256 | 262 | 289 | 271 | 256 |
| Baugewerbe | 95 | 94 | 91 | 107 | 102 | 98 | 85 | 89 | 85 | 86 | 95 |
| Handel | 145 | 144 | 148 | 140 | 156 | 149 | 156 | 153 | 154 | 154 | 154 |
| Verkehr und Nachrichtenübermittlung | 69 | 64 | 68 | 70 | 67 | 65 | 63 | 69 | 64 | 68 | 68 |
| Kreditinstitute und Versicherungsgewerbe .. | 27 | 27 | 28 | 32 | 33 | 35 | 39 | 36 | 35 | 41 | 42 |
| Dienstleistungen, soweit anderweitig nicht genannt | 146 | 141 | 144 | 154 | 163 | 178 | 183 | 182 | 188 | 193 | 214 |
| Organisationen ohne Erwerbscharakter und Private Haushalte | 21 | 17 | 17 | 24 | 28 | 15 | 16 | 19 | 17 | 25 | 22 |
| Gebietskörperschaften und Sozial- versicherung | 93 | 93 | 105 | 153 | 155 | 155 | 165 | 160 | 149 | 159 | 164 |
| Zusammen ... | 991 | 971 | 997 | 1 053 | 1 063 | 1 050 | 1 043 | 1 059 | 1 065 | 1 089 | 1 103 |
| Männlich | | | | | | | | | | | |
| Land- und Forstwirtschaft, Tierhaltung und Fischerei | 73 | 70 | 69 | 51 | 46 | 40 | 40 | 47 | 44 | 49 | 46 |
| Energiewirtschaft und Wasserversorgung, Bergbau | 9 | 9 | 6 | 7 | 9 | 10 | 12 | 13 | 12 | 10 | 10 |
| Verarbeitendes Gewerbe (ohne Baugewerbe) .. | 196 | 194 | 200 | 200 | 199 | 203 | 183 | 187 | 210 | 198 | 187 |
| Baugewerbe | 88 | 88 | 85 | 100 | 96 | 92 | 80 | 81 | 78 | 78 | 86 |
| Handel | 72 | 74 | 75 | 66 | 72 | 66 | 69 | 71 | 69 | 72 | 68 |
| Verkehr und Nachrichtenübermittlung | 60 | 54 | 57 | 58 | 55 | 53 | 50 | 53 | 51 | 53 | 55 |
| Kreditinstitute und Versicherungsgewerbe .. | 16 | 16 | 15 | 15 | 17 | 17 | 20 | 19 | 20 | 20 | 21 |
| Dienstleistungen, soweit anderweitig nicht genannt | 65 | 59 | 54 | 63 | 59 | 71 | 71 | 67 | 68 | 71 | 78 |
| Organisationen ohne Erwerbscharakter und Private Haushalte | / | / | / | / | / | / | / | 7 | 6 | 10 | 10 |
| Gebietskörperschaften und Sozial- versicherung | 70 | 67 | 76 | 120 | 125 | 121 | 126 | 123 | 117 | 126 | 129 |
| Zusammen ... | 653 | 634 | 642 | 684 | 683 | 677 | 656 | 668 | 674 | 685 | 690 |
| Hamburg | | | | | | | | | | | |
| Zusammen | | | | | | | | | | | |
| Land- und Forstwirtschaft, Tierhaltung und Fischerei | 16 | 13 | 12 | 5 | 6 | 7 | / | 9 | 10 | 9 | 9 |
| Energiewirtschaft und Wasserversorgung, Bergbau | 8 | 7 | 8 | 9 | 9 | 11 | 12 | 10 | 9 | 9 | 8 |
| Verarbeitendes Gewerbe (ohne Baugewerbe) .. | 249 | 234 | 235 | 217 | 206 | 215 | 210 | 186 | 179 | 180 | 170 |
| Baugewerbe | 56 | 51 | 48 | 51 | 51 | 46 | 37 | 39 | 38 | 39 | 39 |
| Handel | 153 | 153 | 150 | 155 | 155 | 142 | 129 | 135 | 130 | 134 | 126 |
| Verkehr und Nachrichtenübermittlung | 96 | 91 | 93 | 99 | 102 | 96 | 93 | 95 | 84 | 90 | 90 |
| Kreditinstitute und Versicherungsgewerbe .. | 38 | 38 | 41 | 44 | 45 | 40 | 39 | 37 | 37 | 39 | 38 |
| Dienstleistungen, soweit anderweitig nicht genannt | 141 | 139 | 146 | 150 | 150 | 153 | 146 | 151 | 168 | 167 | 180 |
| Organisationen ohne Erwerbscharakter und Private Haushalte | 12 | 12 | 11 | 14 | 13 | 11 | / | 12 | 13 | 11 | 11 |
| Gebietskörperschaften und Sozial- versicherung | 56 | 57 | 60 | 76 | 75 | 77 | 71 | 70 | 69 | 71 | 65 |
| Zusammen ... | 824 | 796 | 804 | 817 | 809 | 796 | 752 | 744 | 737 | 748 | 736 |
| Männlich | | | | | | | | | | | |
| Land- und Forstwirtschaft, Tierhaltung und Fischerei | 9 | 7 | 8 | / | / | / | / | 6 | 7 | 6 | 6 |
| Energiewirtschaft und Wasserversorgung, Bergbau | 7 | 6 | 6 | 7 | 8 | 9 | / | 9 | 7 | 8 | 7 |
| Verarbeitendes Gewerbe (ohne Baugewerbe) .. | 176 | 163 | 167 | 154 | 145 | 153 | 150 | 135 | 130 | 128 | 121 |
| Baugewerbe | 51 | 46 | 43 | 45 | 44 | 39 | 32 | 34 | 34 | 35 | 36 |
| Handel | 70 | 69 | 68 | 71 | 71 | 63 | 55 | 61 | 61 | 59 | 56 |
| Verkehr und Nachrichtenübermittlung | 75 | 72 | 72 | 76 | 79 | 74 | 72 | 75 | 65 | 70 | 71 |
| Kreditinstitute und Versicherungsgewerbe .. | 19 | 19 | 20 | 21 | 21 | 18 | 17 | 18 | 17 | 18 | 18 |
| Dienstleistungen, soweit anderweitig nicht genannt | 57 | 57 | 61 | 61 | 59 | 61 | 54 | 58 | 63 | 65 | 73 |
| Organisationen ohne Erwerbscharakter und Private Haushalte | / | / | / | / | / | / | / | / | / | / | / |
| Gebietskörperschaften und Sozial- versicherung | 37 | 39 | 41 | 55 | 54 | 56 | 53 | 48 | 48 | 47 | 45 |
| Zusammen ... | 502 | 481 | 489 | 496 | 487 | 480 | 450 | 446 | 436 | 439 | 435 |
| Niedersachsen | | | | | | | | | | | |
| Zusammen | | | | | | | | | | | |
| Land- und Forstwirtschaft, Tierhaltung und Fischerei | 447 | 411 | 378 | 323 | 322 | 300 | 272 | 245 | 231 | 245 | 229 |
| Energiewirtschaft und Wasserversorgung, Bergbau | 52 | 48 | 47 | 49 | 50 | 55 | 52 | 54 | 52 | 57 | 55 |
| Verarbeitendes Gewerbe (ohne Baugewerbe) .. | 920 | 965 | 999 | 1 004 | 992 | 996 | 945 | 910 | 925 | 932 | 944 |
| Baugewerbe | 248 | 237 | 243 | 265 | 265 | 255 | 237 | 242 | 248 | 248 | 249 |
| Handel | 393 | 413 | 395 | 383 | 387 | 394 | 401 | 385 | 372 | 376 | 383 |
| Verkehr und Nachrichtenübermittlung | 163 | 168 | 178 | 190 | 201 | 197 | 175 | 171 | 174 | 170 | 172 |
| Kreditinstitute und Versicherungsgewerbe .. | 64 | 68 | 74 | 77 | 75 | 78 | 73 | 73 | 76 | 84 | 90 |
| Dienstleistungen, soweit anderweitig nicht genannt | 366 | 360 | 359 | 412 | 424 | 446 | 474 | 463 | 465 | 463 | 485 |
| Organisationen ohne Erwerbscharakter und Private Haushalte | 55 | 53 | 49 | 42 | 44 | 42 | 45 | 49 | 51 | 54 | 61 |
| Gebietskörperschaften und Sozial- versicherung | 231 | 214 | 223 | 314 | 319 | 313 | 325 | 351 | 361 | 380 | 363 |
| Zusammen ... | 2 938 | 2 936 | 2 945 | 3 058 | 3 078 | 3 077 | 3 000 | 2 943 | 2 954 | 3 008 | 3 029 |

1) Siehe Textteil, Abschnitt "Wirtschaftszweige", S. 10.

2) Siehe Erläuterungen S. 85.

9 Erwerbstätige nach Wirtschaftsabteilungen und Ländern

1 000

| Wirtschaftsabteilung ¹⁾ | 1969 | 1970 | 1971 | 1972 | 1973 | 1974 | 1975 | 1976 | 1977 | 1978 | 1979 ²⁾ |
|---|-------|-------|-------|-------|-------|-------|-------|-------|-------|-------|--------------------|
| noch: Niedersachsen | | | | | | | | | | | |
| Männlich | | | | | | | | | | | |
| Land- und Forstwirtschaft, Tierhaltung und Fischerei | 217 | 202 | 187 | 158 | 159 | 153 | 138 | 127 | 125 | 128 | 124 |
| Energiewirtschaft und Wasserversorgung, Bergbau | 45 | 42 | 41 | 43 | 44 | 49 | 47 | 49 | 47 | 50 | 49 |
| Verarbeitendes Gewerbe (ohne Baugewerbe) . | 697 | 717 | 735 | 733 | 721 | 720 | 686 | 663 | 681 | 687 | 695 |
| Baugewerbe | 237 | 224 | 226 | 251 | 249 | 240 | 221 | 224 | 229 | 228 | 231 |
| Handel | 174 | 181 | 182 | 178 | 177 | 177 | 183 | 178 | 167 | 172 | 173 |
| Verkehr und Nachrichtenübermittlung | 136 | 141 | 148 | 158 | 165 | 164 | 147 | 142 | 145 | 141 | 142 |
| Kreditinstitute und Versicherungsgewerbe . | 38 | 38 | 41 | 39 | 37 | 38 | 38 | 39 | 39 | 45 | 47 |
| Dienstleistungen, soweit anderweitig nicht genannt | 132 | 136 | 130 | 148 | 151 | 165 | 175 | 166 | 170 | 161 | 171 |
| Organisationen ohne Erwerbscharakter und Private Haushalte | 18 | 18 | 15 | 13 | 15 | 15 | 18 | 19 | 18 | 20 | 21 |
| Gebietskörperschaften und Sozial- versicherung | 173 | 152 | 157 | 243 | 247 | 242 | 251 | 268 | 276 | 292 | 274 |
| Zusammen ... | 1 867 | 1 850 | 1 863 | 1 964 | 1 965 | 1 962 | 1 904 | 1 874 | 1 898 | 1 925 | 1 926 |
| Bremen | | | | | | | | | | | |
| Zusammen | | | | | | | | | | | |
| Land- und Forstwirtschaft, Tierhaltung und Fischerei | / | / | / | / | / | / | / | / | / | / | / |
| Energiewirtschaft und Wasserversorgung, Bergbau | / | / | 5 | / | / | / | / | / | / | / | / |
| Verarbeitendes Gewerbe (ohne Baugewerbe) . | 107 | 93 | 105 | 96 | 95 | 96 | 90 | 86 | 87 | 86 | 85 |
| Baugewerbe | 18 | 20 | 19 | 14 | 13 | 14 | 14 | 14 | 16 | 16 | 16 |
| Handel | 53 | 51 | 54 | 53 | 53 | 51 | 53 | 54 | 54 | 47 | 44 |
| Verkehr und Nachrichtenübermittlung | 44 | 41 | 41 | 43 | 41 | 40 | 33 | 33 | 35 | 37 | 34 |
| Kreditinstitute und Versicherungsgewerbe . | 10 | 10 | 9 | 10 | 10 | 10 | / | 13 | 11 | 12 | 12 |
| Dienstleistungen, soweit anderweitig nicht genannt | 42 | 42 | 39 | 47 | 48 | 46 | 46 | 55 | 54 | 51 | 52 |
| Organisationen ohne Erwerbscharakter und Private Haushalte | / | / | / | 6 | 5 | 6 | / | 5 | / | / | 6 |
| Gebietskörperschaften und Sozial- versicherung | 29 | 28 | 29 | 34 | 33 | 35 | 37 | 33 | 33 | 36 | 36 |
| Zusammen ... | 314 | 296 | 307 | 310 | 305 | 303 | 291 | 300 | 300 | 296 | 292 |
| Männlich | | | | | | | | | | | |
| Land- und Forstwirtschaft, Tierhaltung und Fischerei | / | / | / | / | / | / | / | / | / | / | / |
| Energiewirtschaft und Wasserversorgung, Bergbau | / | / | / | / | / | / | / | / | / | / | / |
| Verarbeitendes Gewerbe (ohne Baugewerbe) . | 85 | 72 | 79 | 74 | 73 | 75 | 72 | 68 | 69 | 67 | 66 |
| Baugewerbe | 15 | 18 | 17 | 12 | 12 | 13 | 12 | 13 | 14 | 14 | 13 |
| Handel | 24 | 24 | 26 | 24 | 24 | 25 | 26 | 27 | 22 | 20 | 19 |
| Verkehr und Nachrichtenübermittlung | 36 | 34 | 35 | 36 | 32 | 32 | 27 | 28 | 29 | 30 | 27 |
| Kreditinstitute und Versicherungsgewerbe . | 6 | / | / | 5 | / | / | / | 5 | 6 | 6 | 5 |
| Dienstleistungen, soweit anderweitig nicht genannt | 17 | 17 | 15 | 17 | 17 | 17 | 17 | 19 | 19 | 19 | 18 |
| Organisationen ohne Erwerbscharakter und Private Haushalte | / | / | / | / | / | / | / | / | / | / | / |
| Gebietskörperschaften und Sozial- versicherung | 20 | 18 | 16 | 24 | 24 | 26 | 26 | 23 | 23 | 24 | 25 |
| Zusammen ... | 209 | 194 | 200 | 198 | 193 | 197 | 188 | 188 | 189 | 187 | 181 |
| Nordrhein-Westfalen | | | | | | | | | | | |
| Zusammen | | | | | | | | | | | |
| Land- und Forstwirtschaft, Tierhaltung und Fischerei | 326 | 292 | 259 | 238 | 236 | 222 | 226 | 190 | 188 | 180 | 172 |
| Energiewirtschaft und Wasserversorgung, Bergbau | 333 | 299 | 307 | 320 | 307 | 300 | 283 | 291 | 277 | 271 | 275 |
| Verarbeitendes Gewerbe (ohne Baugewerbe) . | 2 963 | 2 997 | 2 973 | 2 906 | 2 896 | 2 891 | 2 769 | 2 622 | 2 734 | 2 638 | 2 558 |
| Baugewerbe | 514 | 502 | 505 | 504 | 511 | 488 | 442 | 463 | 422 | 434 | 456 |
| Handel | 849 | 848 | 887 | 895 | 914 | 886 | 833 | 835 | 788 | 843 | 892 |
| Verkehr und Nachrichtenübermittlung | 346 | 354 | 361 | 358 | 363 | 346 | 354 | 358 | 359 | 357 | 370 |
| Kreditinstitute und Versicherungsgewerbe . | 153 | 160 | 177 | 196 | 201 | 193 | 188 | 214 | 202 | 207 | 208 |
| Dienstleistungen, soweit anderweitig nicht genannt | 909 | 881 | 886 | 954 | 975 | 998 | 993 | 1 044 | 1 011 | 997 | 1 051 |
| Organisationen ohne Erwerbscharakter und Private Haushalte | 115 | 104 | 97 | 108 | 109 | 106 | 106 | 99 | 116 | 137 | 125 |
| Gebietskörperschaften und Sozial- versicherung | 409 | 393 | 422 | 612 | 606 | 601 | 611 | 613 | 648 | 676 | 718 |
| Zusammen ... | 6 916 | 6 829 | 6 873 | 7 091 | 7 117 | 7 031 | 6 807 | 6 729 | 6 744 | 6 739 | 6 825 |
| Männlich | | | | | | | | | | | |
| Land- und Forstwirtschaft, Tierhaltung und Fischerei | 176 | 159 | 145 | 137 | 135 | 128 | 124 | 107 | 107 | 104 | 105 |
| Energiewirtschaft und Wasserversorgung, Bergbau | 320 | 285 | 292 | 306 | 293 | 284 | 266 | 274 | 262 | 255 | 258 |
| Verarbeitendes Gewerbe (ohne Baugewerbe) . | 2 240 | 2 277 | 2 278 | 2 191 | 2 188 | 2 202 | 2 115 | 1 998 | 2 070 | 2 006 | 1 954 |
| Baugewerbe | 490 | 473 | 474 | 471 | 477 | 453 | 402 | 427 | 389 | 403 | 421 |
| Handel | 414 | 397 | 418 | 402 | 407 | 400 | 379 | 370 | 348 | 379 | 396 |
| Verkehr und Nachrichtenübermittlung | 293 | 299 | 300 | 292 | 297 | 281 | 286 | 294 | 289 | 286 | 292 |
| Kreditinstitute und Versicherungsgewerbe . | 88 | 86 | 96 | 106 | 107 | 100 | 94 | 112 | 110 | 116 | 116 |
| Dienstleistungen, soweit anderweitig nicht genannt | 384 | 363 | 364 | 377 | 376 | 380 | 389 | 407 | 394 | 390 | 407 |
| Organisationen ohne Erwerbscharakter und Private Haushalte | 41 | 36 | 36 | 34 | 36 | 35 | 36 | 34 | 44 | 47 | 46 |
| Gebietskörperschaften und Sozial- versicherung | 279 | 263 | 287 | 447 | 440 | 433 | 433 | 437 | 454 | 473 | 505 |
| Zusammen ... | 4 723 | 4 637 | 4 689 | 4 763 | 4 755 | 4 696 | 4 525 | 4 460 | 4 467 | 4 459 | 4 500 |

1) Siehe Textteil, Abschnitt "Wirtschaftszweige", S. 10.

2) Siehe Erläuterungen S. 85.

9 Erwerbstätige nach Wirtschaftsabteilungen und Ländern

1 000

| Wirtschaftsabteilung ¹⁾ | 1969 | 1970 | 1971 | 1972 | 1973 | 1974 | 1975 | 1976 | 1977 | 1978 | 1979 ²⁾ |
|---|-------|-------|-------|-------|-------|-------|-------|-------|-------|-------|--------------------|
| Hessen | | | | | | | | | | | |
| Zusammen | | | | | | | | | | | |
| Land- und Forstwirtschaft, Tierhaltung und Fischerei | 195 | 179 | 160 | 164 | 166 | 140 | 115 | 118 | 122 | 114 | 97 |
| Energiewirtschaft und Wasserversorgung, Bergbau | 28 | 26 | 28 | 29 | 27 | 24 | 17 | 29 | 26 | 26 | 27 |
| Verarbeitendes Gewerbe (ohne Baugewerbe) . | 970 | 952 | 961 | 947 | 963 | 959 | 878 | 880 | 924 | 884 | 898 |
| Baugewerbe | 177 | 168 | 164 | 189 | 185 | 170 | 168 | 148 | 139 | 162 | 177 |
| Handel | 271 | 273 | 265 | 287 | 295 | 277 | 268 | 252 | 246 | 248 | 244 |
| Verkehr und Nachrichtenübermittlung | 144 | 151 | 159 | 164 | 169 | 175 | 169 | 186 | 172 | 171 | 180 |
| Kreditinstitute und Versicherungsgewerbe . | 69 | 69 | 76 | 73 | 79 | 82 | 90 | 82 | 83 | 87 | 91 |
| Dienstleistungen, soweit anderweitig nicht genannt | 314 | 315 | 321 | 333 | 325 | 349 | 375 | 347 | 351 | 377 | 398 |
| Organisationen ohne Erwerbscharakter und Private Haushalte | 28 | 29 | 34 | 31 | 35 | 32 | 30 | 44 | 32 | 49 | 45 |
| Gebietskörperschaften und Sozial- versicherung | 163 | 163 | 189 | 221 | 220 | 223 | 220 | 225 | 239 | 247 | 248 |
| Zusammen ... | 2 359 | 2 325 | 2 356 | 2 438 | 2 463 | 2 430 | 2 329 | 2 310 | 2 333 | 2 364 | 2 404 |
| Männlich | | | | | | | | | | | |
| Land- und Forstwirtschaft, Tierhaltung und Fischerei | 80 | 76 | 70 | 69 | 69 | 60 | 49 | 57 | 57 | 52 | 49 |
| Energiewirtschaft und Wasserversorgung, Bergbau | 25 | 23 | 25 | 26 | 24 | 22 | 16 | 26 | 23 | 23 | 23 |
| Verarbeitendes Gewerbe (ohne Baugewerbe) . | 711 | 692 | 694 | 674 | 684 | 676 | 641 | 635 | 667 | 633 | 648 |
| Baugewerbe | 166 | 158 | 152 | 179 | 175 | 159 | 155 | 137 | 129 | 149 | 161 |
| Handel | 125 | 127 | 123 | 131 | 131 | 124 | 123 | 115 | 106 | 109 | 103 |
| Verkehr und Nachrichtenübermittlung | 121 | 126 | 128 | 132 | 135 | 140 | 132 | 150 | 138 | 135 | 141 |
| Kreditinstitute und Versicherungsgewerbe . | 38 | 40 | 40 | 39 | 42 | 42 | 46 | 43 | 46 | 49 | 50 |
| Dienstleistungen, soweit anderweitig nicht genannt | 134 | 142 | 140 | 139 | 138 | 149 | 160 | 144 | 142 | 150 | 155 |
| Organisationen ohne Erwerbscharakter und Private Haushalte | 9 | 9 | 12 | 10 | 11 | 11 | 14 | 19 | 12 | 18 | 17 |
| Gebietskörperschaften und Sozial- versicherung | 118 | 120 | 135 | 163 | 161 | 163 | 164 | 163 | 172 | 177 | 175 |
| Zusammen ... | 1 528 | 1 513 | 1 519 | 1 561 | 1 569 | 1 544 | 1 500 | 1 488 | 1 492 | 1 495 | 1 521 |
| Rheinland-Pfalz | | | | | | | | | | | |
| Zusammen | | | | | | | | | | | |
| Land- und Forstwirtschaft, Tierhaltung und Fischerei | 254 | 204 | 184 | 184 | 184 | 151 | 116 | 120 | 109 | 106 | 107 |
| Energiewirtschaft und Wasserversorgung, Bergbau | 12 | 12 | 11 | 10 | 11 | 11 | 12 | 11 | 12 | 12 | 13 |
| Verarbeitendes Gewerbe (ohne Baugewerbe) . | 532 | 527 | 546 | 550 | 541 | 576 | 550 | 517 | 523 | 526 | 539 |
| Baugewerbe | 131 | 123 | 126 | 124 | 133 | 127 | 119 | 115 | 110 | 117 | 116 |
| Handel | 173 | 168 | 174 | 191 | 188 | 191 | 186 | 178 | 176 | 182 | 188 |
| Verkehr und Nachrichtenübermittlung | 71 | 73 | 82 | 87 | 89 | 92 | 96 | 89 | 89 | 86 | 87 |
| Kreditinstitute und Versicherungsgewerbe . | 32 | 32 | 33 | 36 | 37 | 34 | 33 | 38 | 39 | 40 | 42 |
| Dienstleistungen, soweit anderweitig nicht genannt | 184 | 203 | 199 | 211 | 209 | 215 | 218 | 228 | 239 | 245 | 259 |
| Organisationen ohne Erwerbscharakter und Private Haushalte | 27 | 19 | 17 | 31 | 31 | 21 | 16 | 22 | 23 | 23 | 23 |
| Gebietskörperschaften und Sozial- versicherung | 134 | 132 | 122 | 174 | 172 | 173 | 173 | 193 | 187 | 182 | 180 |
| Zusammen ... | 1 550 | 1 494 | 1 495 | 1 596 | 1 592 | 1 590 | 1 520 | 1 510 | 1 506 | 1 519 | 1 553 |
| Männlich | | | | | | | | | | | |
| Land- und Forstwirtschaft, Tierhaltung und Fischerei | 106 | 88 | 81 | 80 | 80 | 67 | 54 | 58 | 52 | 53 | 52 |
| Energiewirtschaft und Wasserversorgung, Bergbau | 10 | 10 | 10 | 9 | 9 | 9 | 11 | 9 | 10 | 10 | 11 |
| Verarbeitendes Gewerbe (ohne Baugewerbe) . | 397 | 388 | 399 | 390 | 392 | 422 | 409 | 390 | 394 | 395 | 407 |
| Baugewerbe | 124 | 117 | 119 | 117 | 125 | 119 | 112 | 107 | 103 | 109 | 109 |
| Handel | 85 | 80 | 82 | 90 | 88 | 89 | 84 | 81 | 82 | 83 | 84 |
| Verkehr und Nachrichtenübermittlung | 59 | 61 | 71 | 74 | 75 | 77 | 79 | 75 | 74 | 71 | 72 |
| Kreditinstitute und Versicherungsgewerbe . | 19 | 20 | 20 | 20 | 21 | 17 | 18 | 21 | 20 | 21 | 21 |
| Dienstleistungen, soweit anderweitig nicht genannt | 73 | 86 | 81 | 76 | 76 | 73 | 71 | 75 | 80 | 86 | 95 |
| Organisationen ohne Erwerbscharakter und Private Haushalte | 10 | / | / | 9 | 9 | 7 | / | 10 | 9 | 10 | 9 |
| Gebietskörperschaften und Sozial- versicherung | 97 | 95 | 87 | 137 | 132 | 134 | 137 | 149 | 144 | 140 | 140 |
| Zusammen ... | 980 | 948 | 955 | 1 007 | 1 006 | 1 013 | 981 | 973 | 967 | 978 | 999 |
| Baden-Württemberg | | | | | | | | | | | |
| Zusammen | | | | | | | | | | | |
| Land- und Forstwirtschaft, Tierhaltung und Fischerei | 423 | 392 | 368 | 320 | 314 | 278 | 284 | 266 | 264 | 240 | 221 |
| Energiewirtschaft und Wasserversorgung, Bergbau | 29 | 28 | 27 | 35 | 37 | 35 | 32 | 34 | 36 | 38 | 35 |
| Verarbeitendes Gewerbe (ohne Baugewerbe) . | 1 824 | 1 912 | 1 963 | 1 983 | 2 004 | 1 989 | 1 877 | 1 778 | 1 814 | 1 792 | 1 820 |
| Baugewerbe | 355 | 363 | 296 | 314 | 330 | 299 | 272 | 261 | 254 | 266 | 273 |
| Handel | 370 | 381 | 391 | 403 | 412 | 381 | 375 | 400 | 372 | 394 | 386 |
| Verkehr und Nachrichtenübermittlung | 180 | 165 | 181 | 185 | 198 | 192 | 189 | 191 | 193 | 207 | 193 |
| Kreditinstitute und Versicherungsgewerbe . | 94 | 101 | 109 | 105 | 107 | 120 | 121 | 119 | 125 | 125 | 130 |
| Dienstleistungen, soweit anderweitig nicht genannt | 500 | 508 | 534 | 528 | 547 | 578 | 554 | 577 | 643 | 634 | 656 |
| Organisationen ohne Erwerbscharakter und Private Haushalte | 71 | 56 | 51 | 62 | 60 | 62 | 57 | 55 | 52 | 70 | 74 |
| Gebietskörperschaften und Sozial- versicherung | 208 | 219 | 228 | 295 | 297 | 312 | 316 | 337 | 306 | 311 | 323 |
| Zusammen ... | 4 053 | 4 126 | 4 148 | 4 231 | 4 306 | 4 247 | 4 078 | 4 018 | 4 058 | 4 077 | 4 112 |

1) Siehe Textteil, Abschnitt "Wirtschaftszweige", S. 10.

2) Siehe Erläuterungen S. 85.

9 Erwerbstätige nach Wirtschaftsabteilungen und Ländern

1 000

| Wirtschaftsabteilung ¹⁾ | 1969 | 1970 | 1971 | 1972 | 1973 | 1974 | 1975 | 1976 | 1977 | 1978 | 1979 ²⁾ |
|---|-------|-------|-------|-------|-------|-------|-------|-------|-------|-------|--------------------|
| noch: Baden-Württemberg | | | | | | | | | | | |
| Männlich | | | | | | | | | | | |
| Land- und Forstwirtschaft, Tierhaltung und Fischerei | 183 | 169 | 159 | 143 | 138 | 122 | 127 | 118 | 116 | 111 | 101 |
| Energiewirtschaft und Wasserversorgung, Bergbau | 24 | 24 | 23 | 28 | 30 | 29 | 27 | 28 | 30 | 32 | 28 |
| Verarbeitendes Gewerbe (ohne Baugewerbe) . | 1 196 | 1 243 | 1 312 | 1 318 | 1 326 | 1 331 | 1 249 | 1 187 | 1 223 | 1 212 | 1 232 |
| Baugewerbe | 334 | 341 | 276 | 292 | 306 | 274 | 246 | 235 | 231 | 240 | 245 |
| Handel | 169 | 175 | 175 | 179 | 182 | 163 | 169 | 179 | 163 | 174 | 170 |
| Verkehr und Nachrichtenübermittlung | 150 | 136 | 147 | 150 | 158 | 154 | 148 | 155 | 157 | 170 | 155 |
| Kreditinstitute und Versicherungsgewerbe . | 50 | 56 | 60 | 53 | 55 | 64 | 62 | 63 | 63 | 62 | 65 |
| Dienstleistungen, soweit anderweitig nicht genannt | 196 | 205 | 207 | 208 | 215 | 223 | 215 | 226 | 243 | 241 | 245 |
| Organisationen ohne Erwerbscharakter und Private Haushalte | 18 | 17 | 16 | 23 | 21 | 21 | 18 | 19 | 18 | 23 | 27 |
| Gebietskörperschaften und Sozial- versicherung | 140 | 151 | 156 | 216 | 216 | 227 | 221 | 232 | 218 | 213 | 222 |
| Zusammen ... | 2 461 | 2 517 | 2 528 | 2 611 | 2 646 | 2 607 | 2 482 | 2 440 | 2 462 | 2 477 | 2 489 |
| Bayern | | | | | | | | | | | |
| Zusammen | | | | | | | | | | | |
| Land- und Forstwirtschaft, Tierhaltung und Fischerei | 780 | 735 | 711 | 604 | 612 | 616 | 625 | 569 | 524 | 527 | 512 |
| Energiewirtschaft und Wasserversorgung, Bergbau | 45 | 39 | 42 | 45 | 47 | 41 | 49 | 48 | 48 | 42 | 48 |
| Verarbeitendes Gewerbe (ohne Baugewerbe) . | 1 783 | 1 830 | 1 825 | 1 850 | 1 877 | 1 878 | 1 769 | 1 774 | 1 832 | 1 835 | 1 843 |
| Baugewerbe | 376 | 360 | 381 | 401 | 409 | 402 | 355 | 349 | 327 | 345 | 385 |
| Handel | 533 | 513 | 525 | 541 | 558 | 565 | 532 | 546 | 550 | 555 | 585 |
| Verkehr und Nachrichtenübermittlung | 242 | 247 | 246 | 251 | 246 | 256 | 257 | 255 | 248 | 250 | 254 |
| Kreditinstitute und Versicherungsgewerbe . | 106 | 111 | 113 | 138 | 146 | 143 | 138 | 138 | 139 | 144 | 152 |
| Dienstleistungen, soweit anderweitig nicht genannt | 632 | 631 | 615 | 620 | 629 | 655 | 689 | 752 | 793 | 782 | 802 |
| Organisationen ohne Erwerbscharakter und Private Haushalte | 91 | 75 | 84 | 69 | 72 | 72 | 76 | 79 | 79 | 78 | 75 |
| Gebietskörperschaften und Sozial- versicherung | 284 | 265 | 289 | 402 | 400 | 394 | 405 | 402 | 412 | 397 | 403 |
| Zusammen ... | 4 872 | 4 807 | 4 828 | 4 920 | 4 997 | 5 021 | 4 894 | 4 911 | 4 952 | 4 953 | 5 059 |
| Männlich | | | | | | | | | | | |
| Land- und Forstwirtschaft, Tierhaltung und Fischerei | 353 | 328 | 316 | 263 | 266 | 266 | 269 | 247 | 229 | 235 | 225 |
| Energiewirtschaft und Wasserversorgung, Bergbau | 38 | 34 | 37 | 40 | 41 | 36 | 42 | 41 | 40 | 36 | 40 |
| Verarbeitendes Gewerbe (ohne Baugewerbe) . | 1 150 | 1 166 | 1 160 | 1 172 | 1 186 | 1 207 | 1 142 | 1 155 | 1 206 | 1 206 | 1 223 |
| Baugewerbe | 354 | 335 | 354 | 372 | 380 | 373 | 332 | 323 | 305 | 318 | 354 |
| Handel | 255 | 242 | 244 | 251 | 256 | 259 | 243 | 238 | 244 | 249 | 256 |
| Verkehr und Nachrichtenübermittlung | 203 | 207 | 204 | 204 | 200 | 209 | 206 | 206 | 199 | 202 | 202 |
| Kreditinstitute und Versicherungsgewerbe . | 59 | 62 | 62 | 74 | 76 | 71 | 66 | 69 | 72 | 71 | 76 |
| Dienstleistungen, soweit anderweitig nicht genannt | 244 | 251 | 245 | 248 | 248 | 255 | 261 | 289 | 299 | 310 | 308 |
| Organisationen ohne Erwerbscharakter und Private Haushalte | 23 | 18 | 25 | 21 | 22 | 21 | 25 | 24 | 24 | 22 | 22 |
| Gebietskörperschaften und Sozial- versicherung | 203 | 186 | 200 | 313 | 312 | 301 | 297 | 301 | 310 | 295 | 302 |
| Zusammen ... | 2 882 | 2 828 | 2 846 | 2 957 | 2 988 | 2 997 | 2 883 | 2 892 | 2 928 | 2 945 | 3 008 |
| Saarland | | | | | | | | | | | |
| Zusammen | | | | | | | | | | | |
| Land- und Forstwirtschaft, Tierhaltung und Fischerei | 12 | 11 | 11 | 8 | 10 | 8 | / | 10 | 11 | 8 | 8 |
| Energiewirtschaft und Wasserversorgung, Bergbau | 39 | 37 | 34 | 29 | 29 | 29 | 28 | 30 | 28 | 30 | 28 |
| Verarbeitendes Gewerbe (ohne Baugewerbe) . | 145 | 149 | 153 | 150 | 149 | 149 | 144 | 150 | 154 | 148 | 152 |
| Baugewerbe | 30 | 31 | 27 | 30 | 30 | 30 | 24 | 26 | 21 | 20 | 22 |
| Handel | 53 | 53 | 56 | 52 | 52 | 59 | 61 | 46 | 46 | 44 | 45 |
| Verkehr und Nachrichtenübermittlung | 27 | 27 | 26 | 27 | 26 | 26 | 29 | 25 | 23 | 21 | 20 |
| Kreditinstitute und Versicherungsgewerbe . | 7 | 9 | 12 | 10 | 11 | 13 | / | 13 | 11 | 12 | 12 |
| Dienstleistungen, soweit anderweitig nicht genannt | 53 | 52 | 56 | 55 | 57 | 55 | 49 | 56 | 61 | 63 | 59 |
| Organisationen ohne Erwerbscharakter und Private Haushalte | 7 | 6 | / | 8 | 8 | 6 | / | 6 | 5 | 5 | 5 |
| Gebietskörperschaften und Sozial- versicherung | 26 | 29 | 32 | 38 | 38 | 38 | 39 | 41 | 35 | 42 | 40 |
| Zusammen ... | 399 | 406 | 410 | 406 | 408 | 412 | 400 | 401 | 396 | 391 | 392 |
| Männlich | | | | | | | | | | | |
| Land- und Forstwirtschaft, Tierhaltung und Fischerei | 5 | 5 | / | / | 5 | / | / | / | / | / | / |
| Energiewirtschaft und Wasserversorgung, Bergbau | 38 | 36 | 33 | 28 | 28 | 28 | 28 | 30 | 28 | 29 | 28 |
| Verarbeitendes Gewerbe (ohne Baugewerbe) . | 117 | 120 | 125 | 122 | 120 | 120 | 114 | 120 | 124 | 120 | 122 |
| Baugewerbe | 29 | 29 | 26 | 28 | 27 | 29 | 23 | 24 | 20 | 18 | 21 |
| Handel | 24 | 24 | 26 | 25 | 24 | 27 | 26 | 18 | 18 | 19 | 19 |
| Verkehr und Nachrichtenübermittlung | 24 | 24 | 23 | 22 | 21 | 22 | 25 | 20 | 19 | 17 | 16 |
| Kreditinstitute und Versicherungsgewerbe . | / | 6 | 6 | 6 | 7 | 8 | / | 7 | 7 | 6 | 6 |
| Dienstleistungen, soweit anderweitig nicht genannt | 17 | 18 | 19 | 19 | 20 | 20 | 20 | 24 | 25 | 26 | 23 |
| Organisationen ohne Erwerbscharakter und Private Haushalte | / | / | / | / | / | / | / | / | / | / | / |
| Gebietskörperschaften und Sozial- versicherung | 22 | 24 | 25 | 31 | 30 | 30 | 30 | 32 | 28 | 31 | 32 |
| Zusammen ... | 280 | 286 | 288 | 286 | 284 | 289 | 278 | 280 | 274 | 272 | 272 |

1) Siehe Textteil, Abschnitt "Wirtschaftszweige", S. 10.

2) Siehe Erläuterungen S. 85.

9 Erwerbstätige nach Wirtschaftsabteilungen und Ländern

1 000

| Wirtschaftsabteilung ¹⁾ | 1969 | 1970 | 1971 | 1972 | 1973 | 1974 | 1975 | 1976 | 1977 | 1978 | 1979 ²⁾ |
|---|--------|--------|--------|--------|--------|--------|--------|--------|--------|--------|--------------------|
| Berlin (West) | | | | | | | | | | | |
| Zusammen | | | | | | | | | | | |
| Land- und Forstwirtschaft, Tierhaltung und Fischerei | 6 | 18 | / | 7 | 6 | 7 | / | 8 | 9 | 5 | 5 |
| Energiewirtschaft und Wasserversorgung, Bergbau | 11 | 11 | 12 | 11 | 11 | 10 | 10 | 10 | 10 | 12 | 13 |
| Verarbeitendes Gewerbe (ohne Baugewerbe) .. | 332 | 322 | 315 | 320 | 309 | 286 | 256 | 242 | 233 | 220 | 208 |
| Baugewerbe | 79 | 76 | 77 | 70 | 72 | 66 | 59 | 56 | 51 | 49 | 53 |
| Handel | 136 | 131 | 136 | 140 | 138 | 125 | 110 | 111 | 122 | 125 | 107 |
| Verkehr und Nachrichtenübermittlung | 54 | 56 | 60 | 57 | 55 | 51 | 55 | 53 | 51 | 56 | 61 |
| Kreditinstitute und Versicherungsgewerbe .. | 21 | 20 | 19 | 23 | 21 | 21 | 21 | 20 | 23 | 24 | 25 |
| Dienstleistungen, soweit anderweitig nicht genannt | 206 | 220 | 195 | 188 | 191 | 192 | 179 | 199 | 209 | 208 | 224 |
| Organisationen ohne Erwerbscharakter und Private Haushalte | 15 | 14 | 19 | 23 | 20 | 21 | 20 | 13 | 18 | 17 | 18 |
| Gebietskörperschaften und Sozial- versicherung | 93 | 98 | 102 | 110 | 108 | 121 | 130 | 117 | 114 | 120 | 128 |
| Zusammen ... | 953 | 966 | 939 | 947 | 930 | 898 | 847 | 828 | 838 | 837 | 842 |
| Männlich | | | | | | | | | | | |
| Land- und Forstwirtschaft, Tierhaltung und Fischerei | / | 17 | / | / | / | 5 | / | / | 7 | / | / |
| Energiewirtschaft und Wasserversorgung, Bergbau | 10 | 10 | 11 | 9 | 9 | 8 | / | 8 | 8 | 10 | 11 |
| Verarbeitendes Gewerbe (ohne Baugewerbe) .. | 198 | 192 | 194 | 194 | 188 | 177 | 158 | 157 | 149 | 140 | 133 |
| Baugewerbe | 74 | 71 | 71 | 65 | 66 | 59 | 54 | 50 | 44 | 43 | 47 |
| Handel | 61 | 56 | 56 | 60 | 59 | 53 | 47 | 46 | 52 | 56 | 42 |
| Verkehr und Nachrichtenübermittlung | 44 | 44 | 45 | 42 | 40 | 37 | 43 | 41 | 39 | 42 | 45 |
| Kreditinstitute und Versicherungsgewerbe .. | 10 | 11 | 11 | 12 | 10 | 10 | / | 10 | 11 | 10 | 12 |
| Dienstleistungen, soweit anderweitig nicht genannt | 86 | 86 | 78 | 69 | 71 | 72 | 67 | 75 | 79 | 86 | 89 |
| Organisationen ohne Erwerbscharakter und Private Haushalte | 5 | / | 6 | 7 | 7 | 7 | / | / | 5 | 5 | 6 |
| Gebietskörperschaften und Sozial- versicherung | 58 | 60 | 62 | 66 | 65 | 70 | 77 | 67 | 67 | 70 | 77 |
| Zusammen ... | 551 | 553 | 537 | 529 | 519 | 498 | 474 | 463 | 460 | 466 | 465 |
| Bundesgebiet | | | | | | | | | | | |
| Insgesamt | | | | | | | | | | | |
| Land- und Forstwirtschaft, Tierhaltung und Fischerei | 2 577 | 2 370 | 2 200 | 1 940 | 1 932 | 1 796 | 1 726 | 1 612 | 1 541 | 1 519 | 1 441 |
| Energiewirtschaft und Wasserversorgung, Bergbau | 571 | 521 | 528 | 550 | 540 | 531 | 514 | 535 | 515 | 509 | 517 |
| Verarbeitendes Gewerbe (ohne Baugewerbe) .. | 1 093 | 1 025 | 1 035 | 1 030 | 1 036 | 1 031 | 9 744 | 9 405 | 9 693 | 9 512 | 9 473 |
| Baugewerbe | 2 077 | 2 026 | 1 976 | 2 068 | 2 101 | 1 994 | 1 812 | 1 801 | 1 710 | 1 780 | 1 882 |
| Handel | 3 129 | 3 129 | 3 181 | 3 239 | 3 306 | 3 218 | 3 106 | 3 095 | 3 010 | 3 101 | 3 154 |
| Verkehr und Nachrichtenübermittlung | 1 435 | 1 438 | 1 493 | 1 529 | 1 556 | 1 535 | 1 513 | 1 525 | 1 492 | 1 512 | 1 528 |
| Kreditinstitute und Versicherungsgewerbe .. | 621 | 645 | 688 | 743 | 762 | 770 | 761 | 783 | 779 | 814 | 840 |
| Dienstleistungen, soweit anderweitig nicht genannt | 3 493 | 3 493 | 3 495 | 3 648 | 3 717 | 3 864 | 3 904 | 4 053 | 4 179 | 4 175 | 4 374 |
| Organisationen ohne Erwerbscharakter und Private Haushalte | 444 | 389 | 386 | 414 | 425 | 393 | 389 | 402 | 411 | 475 | 466 |
| Gebietskörperschaften und Sozial- versicherung | 1 727 | 1 692 | 1 801 | 2 428 | 2 422 | 2 441 | 2 491 | 2 542 | 2 554 | 2 624 | 2 672 |
| Insgesamt ... | 26 169 | 25 951 | 26 102 | 26 861 | 27 066 | 26 853 | 25 960 | 25 752 | 25 884 | 26 021 | 26 347 |
| Männlich | | | | | | | | | | | |
| Land- und Forstwirtschaft, Tierhaltung und Fischerei | 1 207 | 1 122 | 1 046 | 915 | 907 | 850 | 815 | 775 | 749 | 747 | 718 |
| Energiewirtschaft und Wasserversorgung, Bergbau | 531 | 483 | 488 | 506 | 496 | 485 | 470 | 489 | 471 | 466 | 468 |
| Verarbeitendes Gewerbe (ohne Baugewerbe) .. | 7 162 | 7 222 | 7 342 | 7 225 | 7 221 | 7 285 | 6 919 | 6 695 | 6 922 | 6 792 | 6 787 |
| Baugewerbe | 1 961 | 1 900 | 1 842 | 1 933 | 1 956 | 1 850 | 1 671 | 1 654 | 1 575 | 1 635 | 1 724 |
| Handel | 1 474 | 1 447 | 1 472 | 1 474 | 1 490 | 1 446 | 1 403 | 1 382 | 1 332 | 1 393 | 1 386 |
| Verkehr und Nachrichtenübermittlung | 1 200 | 1 197 | 1 230 | 1 242 | 1 258 | 1 243 | 1 216 | 1 239 | 1 204 | 1 218 | 1 217 |
| Kreditinstitute und Versicherungsgewerbe .. | 347 | 359 | 374 | 390 | 397 | 388 | 380 | 405 | 410 | 424 | 438 |
| Dienstleistungen, soweit anderweitig nicht genannt | 1 403 | 1 420 | 1 395 | 1 425 | 1 430 | 1 485 | 1 498 | 1 549 | 1 582 | 1 601 | 1 660 |
| Organisationen ohne Erwerbscharakter und Private Haushalte | 133 | 116 | 124 | 129 | 132 | 126 | 134 | 143 | 143 | 163 | 164 |
| Gebietskörperschaften und Sozial- versicherung | 1 216 | 1 175 | 1 242 | 1 816 | 1 806 | 1 803 | 1 816 | 1 842 | 1 857 | 1 889 | 1 925 |
| Insgesamt ... | 16 635 | 16 441 | 16 556 | 17 054 | 17 093 | 16 960 | 16 321 | 16 172 | 16 246 | 16 326 | 16 487 |

1) Siehe Textteil, Abschnitt "Wirtschaftszweige", S. 10.

2) Siehe Erläuterungen S. 85.

Literaturverzeichnis

| Titel der Veröffentlichung/des Beitrages | Erschienen in (Quelle) | Erscheinungs- folge |
|---|---|------------------------------|
| Erwerbstätigkeit 1979 Erwerbstätigkeit im April 1979 | <p style="text-align: center;">Statistisches Bundesamt Gustav-Stresemann-Ring 11 Postfach 55 28 6200 Wiesbaden</p> <p>Fachserie 1, Reihe 4.1.1 Wirtschaft und Statistik 3/1980</p> | <p>jährlich jährlich</p> |
| Bevölkerung und Erwerbstätigkeit 1979 | <p style="text-align: center;">Statistisches Landesamt Schleswig-Holstein Mühlenweg 166 Postfach 11 41 2300 Kiel 1</p> <p>Statistische Berichte A I 5 u. A VI 2 u. 4 - j/79</p> | <p>jährlich</p> |
| Urlaubsreisen der Hamburger 1977/78 Erwerbstätigkeit, Lebensunterhalt und Haushalte 1979 | <p style="text-align: center;">Statistisches Landesamt Hamburg Steckelhörn 12 Postfach 2000 Hamburg 11</p> <p>Hamburg in Zahlen 11/1979 Statistische Berichte A I 5 und 7) VI 2 und 4) j/79</p> | <p>jährlich</p> |
| Bevölkerung nach Alter, Geschlecht u. Familienstand 1978 | <p style="text-align: center;">Niedersächsisches Landesverwaltungsamt - Statistik - Gelbelstr. 65 Postfach 107 3000 Hannover 1</p> <p>Statistische Berichte A I 3 - j/78</p> | |
| Bevölkerung und Erwerbstätige - Teil I/1979 | <p>Statistische Berichte A I 5 u. A VI 2 - j/79</p> | <p>jährlich</p> |
| Bevölkerung nach Altersjahren, Altersgruppen und Geschlecht 1978 | <p style="text-align: center;">Statistisches Landesamt Bremen An der Weide 14 - 16 Postfach 10 13 09 2800 Bremen 1</p> <p>Statistische Berichte A I 3 - j/78</p> | |
| Bevölkerung und Erwerbstätige im April 1979 | <p>Statistische Berichte A I 5 u. A VI 2 - j/79</p> | <p>jährlich</p> |
| Bevölkerung und Erwerbsleben im April 1979 | <p style="text-align: center;">Landesamt für Datenverarbeitung und Statistik Nordrhein-Westfalen Mauerstraße 51 Postfach 11 05 4000 Düsseldorf 1</p> <p>Statistische Berichte A/S 1 - j/79</p> | <p>jährlich</p> |
| Erwerbstätigkeit im April 1979 | <p>Statistische Rundschau 3/1980</p> | |
| Wohnbevölkerung, Deutsche und Nichtdeutsche 1978 | <p style="text-align: center;">Hessisches Statistisches Landesamt Rheinstraße 35 - 37 Postfach 32 05 6200 Wiesbaden 1</p> <p>Statistische Berichte A I 3, A I 4 - j/78</p> | |
| Haushalte und Familien 1978 | <p>Statistische Berichte A I 7 - j/78</p> | |
| Die Beteiligung der Bevölkerung am Erwerbsleben im April 1979 | <p>Statistische Berichte A VI 2 - j/79</p> | <p>jährlich</p> |
| Bevölkerung und Erwerbstätigkeit, April 1979 | <p style="text-align: center;">Statistisches Landesamt Rheinland-Pfalz Mainzerstraße 15 - 16 Postfach 5427 Bad Ems</p> <p>Statistische Berichte A I 5/A VI 2 - j/79</p> | <p>jährlich</p> |

Literaturverzeichnis

| Titel der Veröffentlichung/des Beitrages | Erschienen in (Quelle) | Erscheinungs- folge |
|---|--|------------------------|
| | Statistisches Landesamt Baden-Württemberg Böblinger Straße 68 Postfach 898 7000 Stuttgart 1 | |
| Wohnbevölkerung und Haushalte nach Regionen, April 1978 | Statistische Berichte A I 7 - j/78 | |
| Ausbildungsstand d. Bevölkerung u. d. Erwerbstätigen April 1978 | Statistische Berichte A VI 2/S 1 - j/78 | |
| Wohnbevölkerung, Ausländer und Erwerbstätige, April 1979 | Statistische Berichte A VI 2 - j/79 (1) | jährlich |
| Wohnbevölkerung und Erwerbstätige, April 1979 | Statistische Berichte A VI 2 - j/79 (2) | jährlich |
| | Bayerisches Statistisches Landesamt Neuhauser Straße 51 Postfach 8000 München 2 | |
| Wohnbevölkerung und Erwerbspersonen im April 1979, Teil I | Statistische Berichte A I 5 und A VI 2 - j/79 | jährlich |
| Wohnbevölkerung und Erwerbstätige im April 1979, Teil II | Statistische Berichte A VI 2 - j/79 | jährlich |
| Ausländische Wohnbevölkerung und Erwerbstätige, April 1979, Teil III | Statistische Berichte | |
| | Statistisches Amt des Saarlandes Hardenbergstraße 3 Postfach 409 6600 Saarbrücken | |
| Wohnbevölkerung und Erwerbspersonen April 1979 | Statistische Berichte A I 5/A VI 2 - j/79 | jährlich |
| | Statistisches Landesamt Berlin Fehrbelliner Platz 1 Postfach 1000 Berlin 31 | |
| Familien mit Kindern und erwerbstätigen Müttern | Berliner Statistik 5/1959 | |
| Wohnbevölkerung nach Alter, Geschlecht, Familien- stand und Beteiligung am Erwerbsleben 1979 | Statistische Berichte A I 5 und A VI 2 - j/79 | jährlich |

Weitere Länderergebnisse werden in den laufend erscheinenden Statistischen Berichten der Statistischen Landesämter veröffentlicht.

1

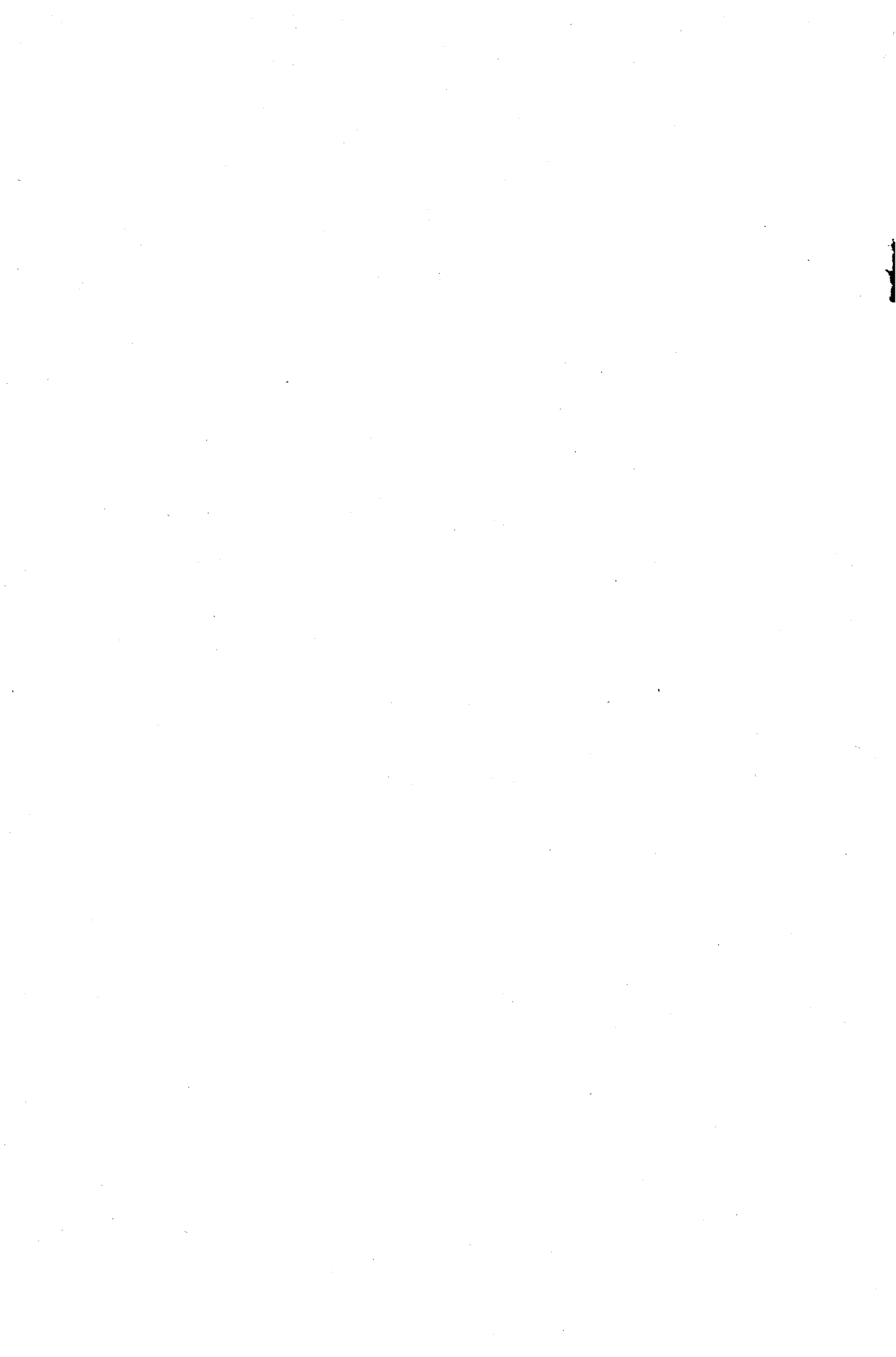



Fachserie 1 : Bevölkerung und Erwerbstätigkeit

Reihe 1: Gebiet und Bevölkerung

1.1: Stand und Entwicklung der Bevölkerung

Vierteljährliche Berichte mit fortgeschriebenen Einwohnerzahlen, gegliedert nach Geschlecht und Ländern; ferner Bevölkerungsbilanz der Länder. Ein erweitertes Programm, u. a. lange Reihen mit Angaben über Bevölkerungsdichte, durchschnittliche Bevölkerung und über Ausländer, enthalten die Jahresberichte.

1.2: Bevölkerung nach Verwaltungseinheiten

1.2.1: Bevölkerung der kreisfreien Städte und Landkreise

In jährlichen Berichten wird die Wohnbevölkerung nach Geschlecht nachgewiesen; ferner Angabe der Fläche und Bevölkerungsdichte in den Kreisen.

1.2.2: Bevölkerung der Gemeinden

Jährliche Darstellung der Wohnbevölkerung aller Gemeinden in systematischer und alphabetischer Ordnung mit Schlüsselnummern und Postleitzahlen. Ferner Angaben über Bevölkerungsdichte und Fläche sowie über Gemeinden nach Größenklassen.

1.3: Bevölkerung nach Alter und Familienstand

Jahresberichte, gegliedert nach Geschlecht und Ländern.

1.4: Ausländer

Die Ausländer im Bundesgebiet werden jährlich nach Staatsangehörigkeit, Alter, Familienstand, Geschlecht und Aufenthaltsdauer nachgewiesen; weitere Untergliederungen nach Ländern und z. T. nach Großstädten.

1.5: Staatsangehörigkeit

Jährlicher Nachweis der eingebürgerten sowie der aus der deutschen Staatsangehörigkeit entlassenen Personen; Gliederung nach Ländern, Geschlecht und Rechtsgrund.

1.S: Sonderbeiträge (unregelmäßige Folge)

1.S.1: Vorausschätzung der Bevölkerung für die Jahre 1972 bis 2000, gegliedert nach Geschlecht und Altersjahren.

1.S.2: Ausgewählte Strukturdaten für Ausländer

Bevölkerungs- und erwerbsstatistische Ergebnisse nach Ländern mit ausführlichen methodischen und textlichen Erläuterungen.

Reihe 2: Bevölkerungsbewegung

Zusammenfassender Jahrsbericht mit Ergebnissen der natürlichen Bevölkerungsbewegung (Eheschließungen, Geburten, Sterbefälle, gerichtliche Ehelösungen), insbesondere mit langen Reihen und zahlreichen Schaubildern (z. T. in kreisweiser Gliederung).

2.1: Eheschließungen, Geborene, Gestorbene

Vierteljahresberichte, gegliedert nach Geschlecht; Gestorbene nach Altersjahren und Familienstand (regional nach Ländern).

2.2: Gerichtliche Ehelösungen

Jährliche Veröffentlichungen mit den Gliederungsmerkmalen: Art des Urteils, Scheidungsgründe, Ehedauer, Kinderzahl und Religionszugehörigkeit der Ehegatten.

2.3: Wanderungen

Vierteljährlicher Nachweis der Wanderungen über die Grenzen des Bundesgebietes nach Herkunfts- und Zielländern sowie innerhalb des Bundesgebietes (jeweils nach Geschlecht). Tief gegliederte Ergebnisse, insbesondere auch regional nach Alter, Religionszugehörigkeit und Familienstand enthält ein gesonderter Jahresbericht.

2.S: Sonderbeiträge (unregelmäßige Folge)

2.S.1: Allgemeine Sterbetafel für die Bundesrepublik Deutschland. Ausführliche textliche und tabellarische Erläuterungen der Berechnungsmethode und der Ergebnisse.

Reihe 3: Haushalte und Familien

In meist jährlicher Folge werden (nach Ländern gegliedert) auf Haushalte und Familien bezogene Ergebnisse verschiedener Statistiken zusammengeführt und in den Abschnitten Privathaushalte; Haushaltsmitglieder; Familien; Frauen und Mütter; Ausländer; Kinder und Jugendliche nachgewiesen.

Reihe 4: Erwerbstätigkeit

4.1: Struktur der Erwerbsbevölkerung

4.1.1: Stand und Entwicklung der Erwerbstätigkeit

Jahresberichte, vorwiegend mit Mikrozensus-Ergebnissen, informieren über nahezu alle wichtigen Merkmale der Erwerbs-

tätigen, Erwerbspersonen und Erwerbslosen einschl. entsprechender Bezugswahlen zur Wohnbevölkerung (regional z. T. nach Regierungsbezirken gegliedert).

4.1.2: Beruf, Ausbildung und Arbeitsbedingungen der Erwerbstätigen

Ergebnisse des Mikrozensus mit den nur alle 2 bzw. alle 4 Jahre anfallenden Tatbeständen.

4.2: Sozialversicherungspflichtig beschäftigte Arbeitnehmer

Vierteljahresberichte in wirtschaftssystematischer Unterteilung einschl. Nachweisungen über Ausländer; regionale Unterteilungen bis zu Regierungsbezirken. Ferner ausführliche Jahresberichte (vorgesehen).

4.3: Streiks und Aussperrungen

In unregelmäßiger Folge (in jedem Fall jährlich) Nachweisungen über beteiligte bzw. betroffene Arbeitnehmer und verlorene Arbeitstage nach Wirtschaftsgruppen.

4.S: Sonderbeiträge (vorgesehen)

Ergebnisse von Einzelveröffentlichungen

Die Ergebnisse der Bundestagswahlen sowie Wahl der Abgeordneten des Europäischen Parlaments erscheinen in folgender Gliederung:

Wahlen zum Deutschen Bundestag Heft 1: Ergebnisse früherer Bundestags- und Landtagswahlen; Heft 2: Strukturdaten für die Bundestagswahlkreise; Heft 3: Vergleichszahlen aus früheren Wahlen für die Bundestagswahlkreise; Heft 4: Vorläufige Ergebnisse nach Wahlkreisen; Heft 5: Endgültige Ergebnisse nach Wahlkreisen; Heft 6: Allgemeine Wahlergebnisse nach Wahlkreisen, Sitzverteilung und Abgeordnete; Heft 7: Wahlergebnisse nach kreisfreien Städten und Landkreisen; Heft 8: Wahlbeteiligung und Stimmabgabe der Männer und Frauen nach dem Alter; Heft 9: Textliche Auswertung der Wahlergebnisse; Sonderheft: Die Wahlbewerber für die Wahl zum ... Deutschen Bundestag.

Wahl der Abgeordneten des Europäischen Parlaments aus der Bundesrepublik Deutschland Heft 1: Zusammensetzung des derzeitigen Europäischen Parlaments sowie Ergebnisse der letzten Wahlen zu den nationalen Parlamenten der Mitgliedstaaten der Europäischen Gemeinschaften und der Bundes- und Landtagswahlen seit 1946; Heft 2: Strukturdaten für die kreisfreien Städte und Landkreise; Heft 3: Vergleichszahlen aus früheren Wahlen für die kreisfreien Städte und Landkreise; Heft 4: Vorläufige Ergebnisse nach Ländern, Sitzverteilung und vorläufig Gewählte; Heft 5: Endgültige Ergebnisse nach kreisfreien Städten und Landkreisen, Sitzverteilung und Abgeordnete; Heft 6: Wahlbeteiligung und Stimmabgabe der Männer und Frauen nach dem Alter; Heft 7: Textliche Auswertung der Wahlergebnisse; Sonderheft: Die Bewerber und Ersatzbewerber für die Wahl der Abgeordneten des Europäischen Parlaments aus der Bundesrepublik Deutschland.

Volkszählung vom 27. Mai 1970

Hierzu wurden insgesamt 26 thematisch gegliederte Hefte veröffentlicht.

Systematiken

Systematik der Wirtschaftszweige, Ausgabe 1961 und 1970
Klassifizierung der Berufe (Systematisches und alphabetisches Verzeichnis der Berufsbenennungen)
Verzeichnis der Religionsbenennungen



STATISTISCHES BUNDESAMT
GUSTAV-STRESEMANN-RING 11
6200 WIESBADEN 1

Prospekte mit ausführlichen Angaben sind bei dem Verlag W. Kohlhammer GmbH, Philipp-Reis-Straße 3, Postfach 42 11 20, 6500 Mainz 42, Tel. (061 31) 59344, erhältlich.