

Statistisches Bundesamt

Bevölkerung und Erwerbstätigkeit

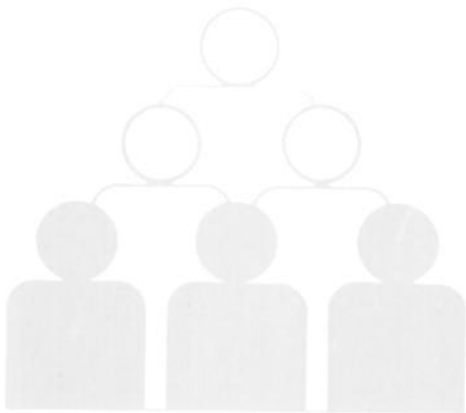

Fachserie **1**

Reihe 2

Ausländische Bevölkerung

1995

— METZLER —
POESCHEL

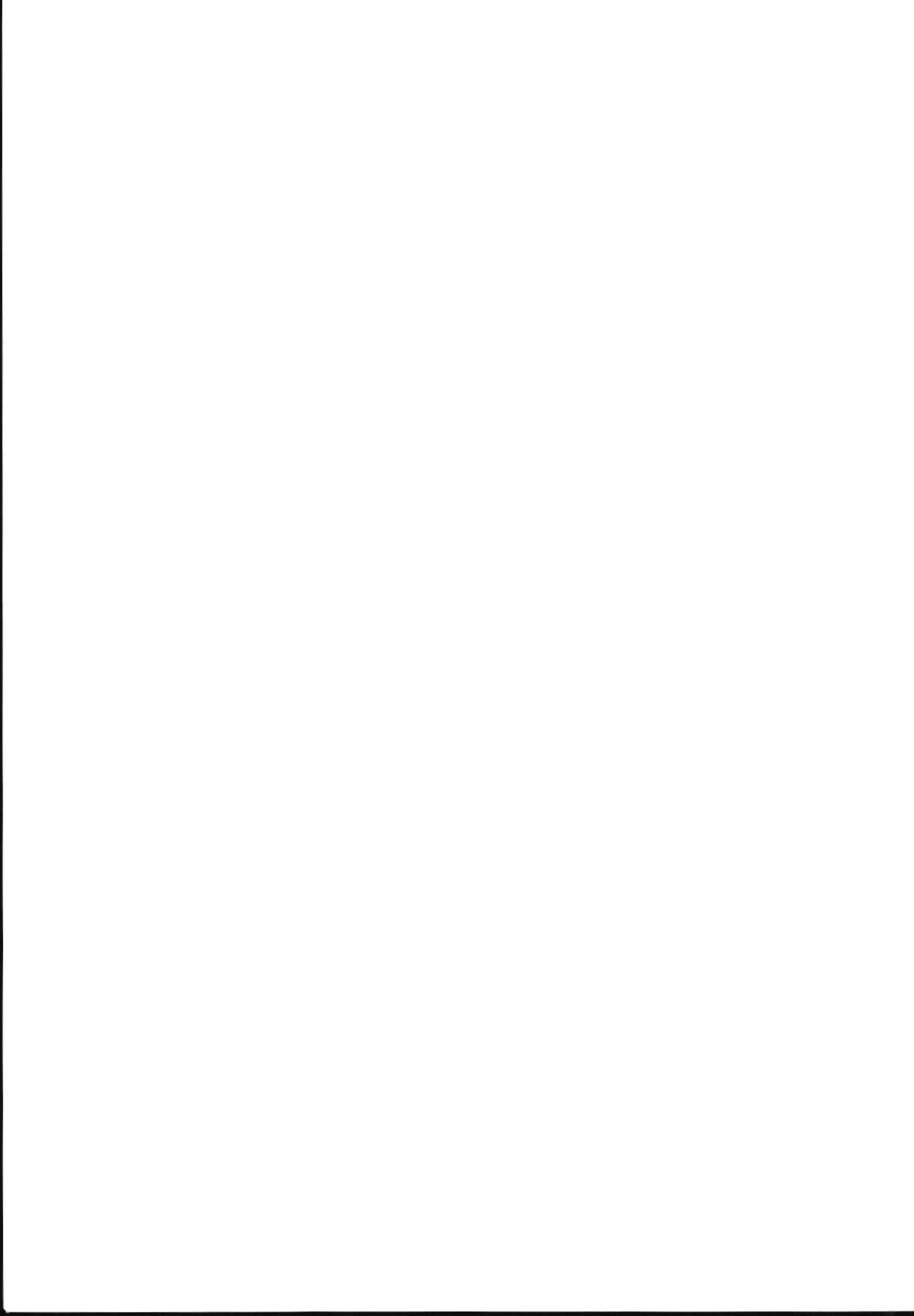

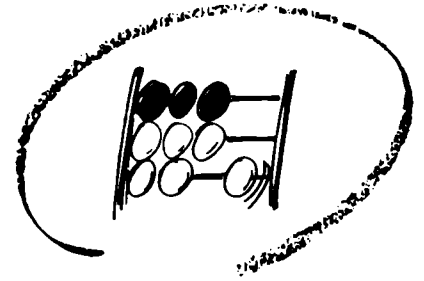

Statistisches Bundesamt

Bevölkerung und Erwerbstätigkeit

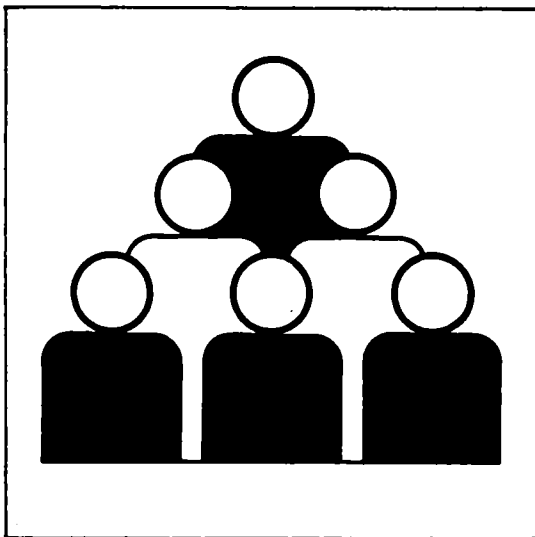

Fachserie **1**

Reihe 2

Ausländische Bevölkerung

1995

Statistisches Bundesamt
Bibliothek · Dokumentation · Archiv

**METZLER
POESCHEL**



Weitere Informationen zu dieser Veröffentlichung können direkt beim Statistischen Bundesamt erfragt werden:
Gruppe VIII B, Telefon: 06 11 / 75 - 23 44 oder Fax: 06 11 / 72 40 00

STATIS-BUND

Im Statistischen Informationssystem des Bundes (STATIS-BUND) sind rund 1,5 Mill. ausgewählte statistische Zeitreihen gespeichert. Alle Zeitreihen können via Mailbox, auf Diskette oder Magnetband bezogen werden.

Fachliche Beratung: 06 11 / 75 - 27 16 und 22 56.
Mailbox: 06 11 / 75 - 29 20 · Technische Rückfragen: 06 11 / 75 - 32 84.

T-ONLINE / BILDSCHIRMTEXT

Ausgewählte Tabellen und Grafiken bietet das Statistische Bundesamt über T-ONLINE / BILDSCHIRMTEXT an. Die Informationssseiten sind in T-ONLINE mit * 48484# abrufbar, ebenso wie die Bestellung von Veröffentlichungen und die Übermittlung von Anfragen.

Herausgeber: Statistisches Bundesamt, Wiesbaden



Informationen: Statistisches Bundesamt
Allgemeiner Auskunftsdienst
65180 Wiesbaden
• Telefon: 06 11 / 75 - 24 05
• Telefax: 06 11 / 75 33 30
• T-Online (Btx): * 48484#
• Internet: <http://www.statistik-bund.de>

Zweigstelle Berlin
Postfach 276, 10124 Berlin
• Telefon: 030 / 23 24 68 66
• Telefax: 030 / 23 24 68 72

Verlag: Metzler-Poeschel, Stuttgart

Verlagsauslieferung: Hermann Leins GmbH & Co. KG
Postfach 11 52
72125 Kusterdingen
Telefon: 0 70 71 / 93 53 50
Telefax: 0 70 71 / 3 36 53

Erscheinungsfolge: jährlich

Erschienen im März 1997

Preis: DM 18,40

Bestellnummer: 2010200 - 95700

© Statistisches Bundesamt, Wiesbaden 1997

Alle Rechte vorbehalten. Es ist insbesondere nicht gestattet, ohne ausdrückliche Genehmigung des Statistischen Bundesamtes diese Veröffentlichung oder Teile daraus für gewerbliche Zwecke zu übersetzen, zu vervielfältigen, auf Mikrofilm/-fiche zu verfilmen oder in elektronische Systeme einzuspeichern.

Recyclingpapier aus 100 % Altpapier.

Statist. Bundesamt - Bibliothek



10-13782

Inhalt

	Seite
Textteil	
1 Methodische Einführung und Quellen der Ergebnisse	5
2 Definitionen von ausgewählten Begriffen und Merkmalen	6
 Schaubilder	
Ausländische Bevölkerung nach der Staatsangehörigkeit	7
Ausländische Bevölkerung nach ausgewählten Staatsangehörigkeiten	8
Geschlechterrelation der Ausländer/-innen am 6.6.1961 und 31.12.1995 nach ausgewählten Staatsangehörigkeiten	9
 Tabellenteil	
1 Bevölkerung insgesamt und ausländische Bevölkerung 1871 bis 1995	11
2 Ausländische Bevölkerung 1900 bis 1995 nach ausgewählten Staatsangehörigkeiten	12
3 Ausländische Bevölkerung am 31.12.1991 und 31.12.1995 nach ausgewählten Staatsangehörigkeiten	13
4 Bevölkerung und Ausländer/-innen in den Bundesländern 1981 bis 1995	14
5 Ausländische Bevölkerung 1982 bis 1995 nach der Staatsangehörigkeiten	16
6 Ausländische Bevölkerung am 31.12.1995 nach ausgewählten Staatsangehörigkeiten in den Ländern	22
7 Ausländische Bevölkerung am 31.12.1995 nach ausgewählten Staatsangehörigkeiten und Altersgruppen	34
8 Ausländische Bevölkerung am 31.12.1995 nach Staatsangehörigkeiten und Altersgruppen in den Bundesländern	40
9 Ausländische Bevölkerung am 31.12.1995 nach ausgewählten Staatsangehörigkeiten und Familienstand	57
10 Ausländische Bevölkerung am 31.12.1995 in den Bundesländern nach Altersgruppen und Familienstand	58
11 Ausländische Bevölkerung am 31.12.1995 nach Altersgruppen und Familienstand	65
12 Ausländische Bevölkerung am 31.12.1995 nach ausgewählten Staatsangehörigkeiten und Aufenthaltsdauer	66
13 Ausländische Bevölkerung am 31.12.1995 in den Ländern nach ausgewählten Staatsangehörigkeiten und Aufenthaltsdauer	70

Soweit nicht anders angegeben, beziehen sich die Angaben auf den Gebietsstand der Bundesrepublik Deutschland seit dem 3.10.1990.

Die Angaben für das "Frühere Bundesgebiet" beziehen sich auf die Bundesrepublik Deutschland nach dem Gebietsstand bis zum 3.10.1990; sie schließen Berlin-West ein.

Zeichenerklärung

- = nichts vorhanden
- . = Zahlenwert unbekannt
- 0 = Weniger als die Hälfte von 1 in der letzten besetzten Stelle, jedoch mehr als nichts.
- x = Tabellenfach gesperrt, weil Aussage nicht sinnvoll

Abkürzungen

- a. = am
- a.d. = an der
- BGBI. = Bundesgesetzblatt
- EU = Europäische Union
- GG = Grundgesetz
- GMBI. = Gemeinsames Ministerialblatt
- i. = im
- i.d. = in der
- Reg.-Bez. = Regierungsbezirk

1 Methodische Einführung und Quellen der Ergebnisse

Der vorliegende Bericht enthält die Ergebnisse der Ausländerstatistik für 1995. Sie beruhen auf der - zwischen 1973 und 1984 jeweils zum 30. September und ab 1985 jeweils zum 31. Dezember eines Jahres - vom Statistischen Bundesamt durchgeführten maschinellen Auszählung des beim Bundesverwaltungsamt geführten Ausländerzentralregisters (AZR). Ab 1995 erfolgt die Auszählung gemäß dem Gesetz über das Ausländerzentralregister (AZR-Gesetz) vom 2.9.1994. Nachgewiesen werden Zahl und regionale Verteilung der in Deutschland ansässigen Ausländer/-innen sowie ihre Gliederung nach Staatsangehörigkeit, Geschlecht und Aufenthaltsdauer.

Zwischen 1967 und 1971 lagen statistische Daten über Ausländer/-innen aus Karteiauszahlungen vor, die die Ausländerbehörden nach der Allgemeinen Verwaltungsvorschrift zur Ausführung des Ausländergesetzes vom 7. Juli 1967 (GMBI. S. 231) sowie aufgrund einer Vereinbarung zwischen dem Bundesministerium des Innern und den Innenministern bzw. -senatoren der Länder in den Jahren 1967 bis 1970 (jeweils zum 30.9.) und ab 1971 (zum 31.12.) vorzunehmen hatten. Die so ermittelten Zahlen sind vom Statistischen Bundesamt zum Gesamtergebnis zusammengestellt und regelmäßig veröffentlicht worden. Die Meldungen der Ausländerbehörden dienten in erster Linie verwaltungsinternen Zwecken. Aus diesem Grund wurden - abgesehen vom Aufenthaltsstatus - neben der Gesamtzahl der Ausländer/innen und ihrer Gliederung nach der Staatsangehörigkeit als "Darunterzahlen" nur die Frauen sowie Kinder unter 16 Jahren nachgewiesen. Im Jahre 1972 wurden diese Daten nicht mehr anhand der Meldungen der örtlichen Ausländerbehörden, sondern erstmals durch eine vom Bundesverwaltungsamt durchgeführte maschinelle Auszählung des AZR ermittelt.

Für die Auszählung können nur die Ausländer/-innen, deren Daten am Auszählungstichtag in der Hauptdatei des Registers gespeichert waren, berücksichtigt werden. Das bedeutet, daß ausländische Personen, die zwar be-

reits bei den örtlich zuständigen Ausländerbehörden registriert, deren Daten aber noch nicht dem AZR übermittelt worden sind, zum Auswertungstichtag in der Hauptdatei fehlen. Andererseits können ausländische Personen, die bereits verstorben oder aus der Bundesrepublik Deutschland fortgezogen sind, noch in der Hauptdatei enthalten sein, da die entsprechenden Abmeldungen durch die Ausländerbehörden noch nicht erfolgt sind. Insbesondere bei Fortzugsmeldungen treten Verzögerungen dadurch auf, daß Fortzüge von Ausländer/-innen oft erst mit erheblicher Verspätung den Ausländerbehörden bekannt werden, zumal viele Ausländer/-innen die vorgeschriebene Abmeldung unterlassen. Gleichwohl kann aus der Dateiauszählung eine hinreichend genaue Vorstellung über die Größenordnung und Veränderung der Ausländerzahl gewonnen werden.

Nach dem Alter gegliederte Ausländerzahlen stehen auch aus der amtlichen Fortschreibung des Bevölkerungsstandes zur Verfügung. Darüber hinaus stehen aus der Bevölkerungsfortschreibung keine Angaben für einzelne Staatsangehörigkeiten (auch in Kombination beispielsweise mit Alter und Geschlecht) zur Verfügung. Für einen Nachweis entsprechender Zahlen müssen daher zwangsläufig die Ergebnisse der Auszählung des AZR verwendet werden. In einigen Bundesländern sind Ausländerbehörden mit kreisübergreifender Zuständigkeit eingerichtet worden. Eine kreisscharfe Zuordnung der Ausländerdaten ist somit derzeit nicht möglich. Von einem entsprechenden Nachweis muß daher bis auf weiteres abgesehen werden.

Wegen den erheblichen Abweichungen des AZR zum Ergebnis der am 25. Mai 1987 durchgeführten Volkszählung war eine Anpassung der Registerauszählung an die Ergebnisse dieser Zählung erforderlich. Dies geschah im Prinzip in der Form, daß das jeweils ermittelte Auszählungsergebnis um die zum Volkszählungstichtag festgestellte Differenz vermindert wurde. Gleichzeitig erfolgte 1989 eine Korrektur des Registers wodurch sich die zum

Stichtag der Volkszählung festgestellte Überhöhung des AZR allmählich abbaute. Die Ergebnisse der Registerbereinigung wurden daher bei der Anpassung der Ausländerzahlen mit berücksichtigt.

Ab Berichtsjahr 1990 war eine Bereinigung der durch Auszählung des AZR ermittelten Zahlen nicht mehr erforderlich, da der Registerfehler bis auf eine vernachlässigbare Restgröße minimiert worden war.

Der Nachweis der Ausländer/-innen nach ihrer Nationalität bezieht sich auf die Staatsangehörigkeit, unter der

sie am Auszählungstichtag im AZR geführt wurden, und entspricht damit hinsichtlich der Personen aus neugebildeten Staaten (z. B. auf dem Gebiet des ehemaligen Jugoslawien) nicht immer den tatsächlichen staatsangehörigkeitsrechtlichen Verhältnissen. So können sich beispielsweise unter den Ausländer/-innen mit jugoslawischer Staatsangehörigkeit auch Personen befinden, die inzwischen die kroatische oder slowenische Staatsangehörigkeit besitzen. Eine den tatsächlichen Verhältnissen im Einzelfall entsprechende Änderung der Staatsangehörigkeit kann im AZR jedoch nur dann vorgenommen werden, wenn sie der Registerbehörde bekannt wird.

2 Definitionen von ausgewählten Begriffen und Merkmalen

Aufenthaltsdauer: Die Aufenthaltsdauer ergibt sich ohne Berücksichtigung von Aufenthaltsunterbrechungen als Differenz zwischen Auszählungstichtag und Datum der ersten Einreise in das Bundesgebiet.

Ausländer/-innen: Alle Personen, die nicht Deutsche im Sinne des Art. 116 Abs. 1 GG sind. Dazu zählen auch die Staatenlosen und die Personen mit ungeklärter Staatsangehörigkeit. Deutsche, die zugleich eine fremde

Staatsangehörigkeit besitzen, gehören nicht zu den Ausländer/-innen.

Die Mitglieder der Stationierungstreitkräfte sowie der ausländischen diplomatischen und konsularischen Vertretungen in der Bundesrepublik Deutschland unterliegen mit ihren Familienangehörigen nicht den Bestimmungen des Ausländergesetzes und werden somit auch statistisch nicht erfaßt. Hinsichtlich der statistischen Erfassung von Mitgliedern der Stationierungstreitkräfte und ihrer Angehörigen gibt es jedoch außerhalb des Bereichs der Bevölkerungsstatistik Ausnahmeregelungen.

Ausländische Bevölkerung nach der Staatsangehörigkeit

**Deutsches Reich
1910
(1,260 Mill.)**

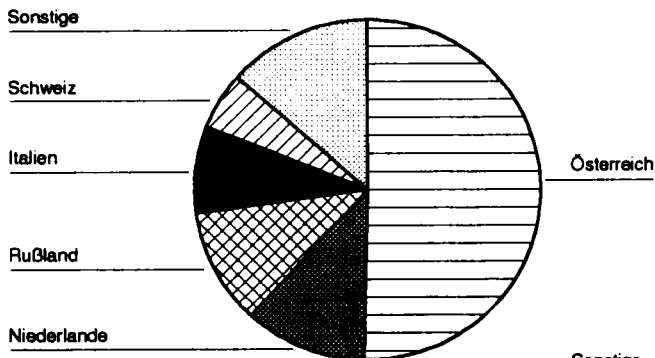

**Deutsches Reich
1925
(957 000)**

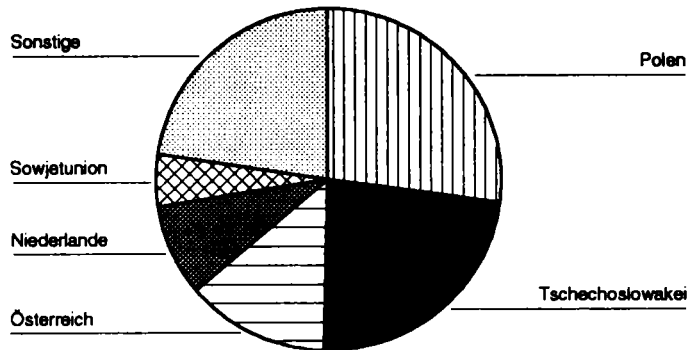

**Früheres Bundesgebiet
1967
(1,807 Mill.)**

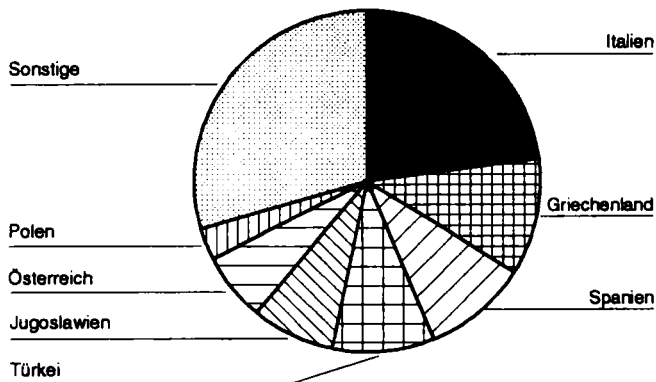

**Deutschland
1995
(7,174 Mill.)**

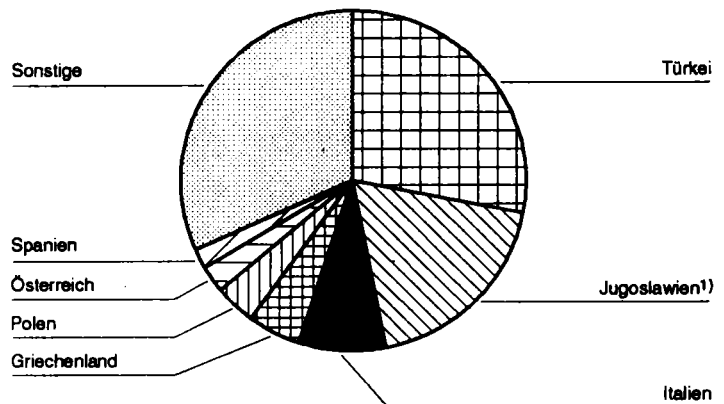

1) Einschl. Kroatien, Slowenien, Bosnien - Herzegowina sowie Mazedonien, die seit 1992 bzw. 1993 selbständige Staaten sind.

Ausländische Bevölkerung nach ausgewählten Staatsangehörigkeiten¹⁾

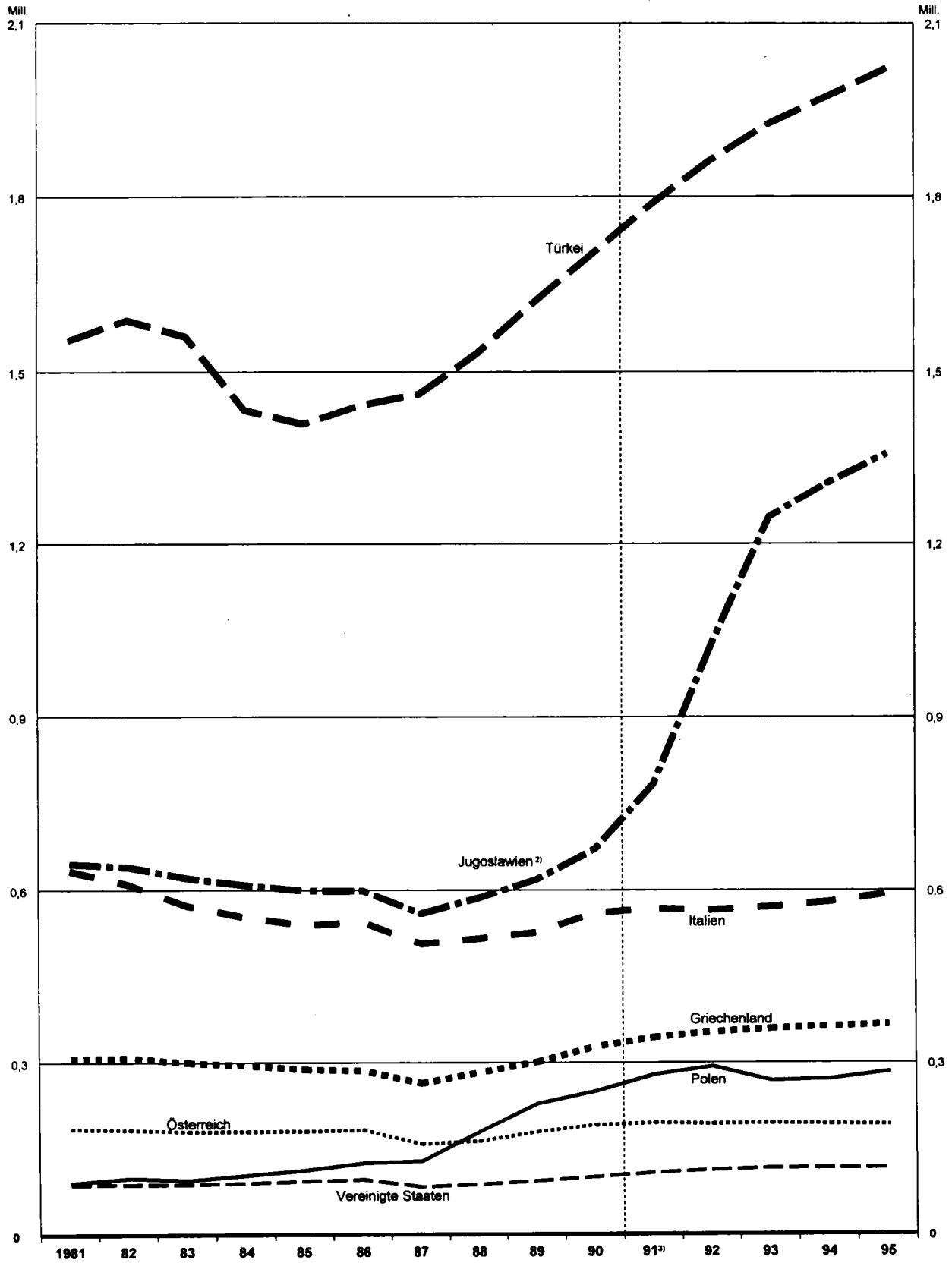

1) Ab 1985 am 31.12., sonst jeweils am 30.9. - 2) Einschl. Bosnien - Herzegowina, Kroatien, Slowenien sowie Mazedonien, die seit 1992 bzw. 1993 selbständige Staaten sind. - 3) 1981 bis 1990: Früheres Bundesgebiet; ab 1991: Deutschland.

**Geschlechterrelation der Ausländer/ -innen am 6.6.1961 und 31.12.1995
nach ausgewählten Staatsangehörigkeiten**
Anzahl der Frauen je 100 Männer

6.6.1961: Früheres Bundesgebiet
 31.12.1995: Deutschland

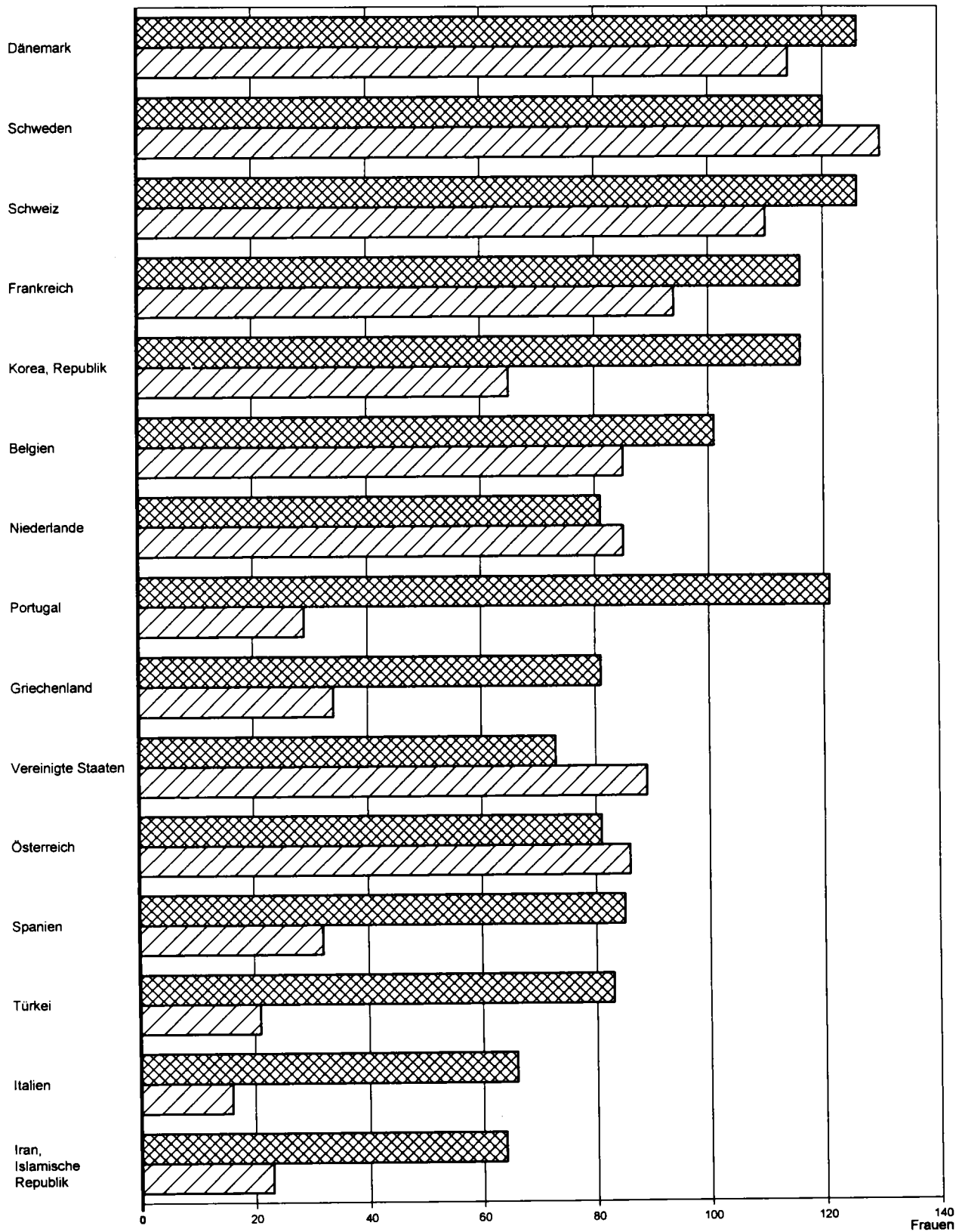

T a b e l l e n t e i l

1 Bevölkerung insgesamt und ausländische Bevölkerung *)

Stichtag	Bevölkerung			Weibliche Personen je 1 000 männliche	Ausländer/-innen			Weibliche Personen je 1000 männliche	
	insgesamt	männlich	weiblich		insgesamt		männlich		weiblich
	1 000			Anzahl	1 000	je 1 000 Einwohner	1 000		Anzahl
Deutsches Reich									
1.12.1871	41 058,8	20 152,1	20 906,7	1 037	206,8	5	124,7	82,0	658
1.12.1875	42 727,4	20 986,7	21 740,7	1 036	290,8	7	178,9	111,9	625
1.12.1880	45 234,1	22 185,4	23 048,6	1 039	276,1	6	157,8	118,2	749
1.12.1885	46 855,7	22 933,7	23 922,0	1 043	372,8	8	.	.	.
1.12.1890	49 428,5	24 230,8	25 197,6	1 040	433,3	9	244,1	189,2	775
2.12.1895	52 279,9	25 661,3	26 618,7	1 037	486,2	9	270,9	215,3	795
1.12.1900	56 367,2	27 737,2	28 629,9	1 032	778,7	14	464,1	314,6	678
1.12.1905	60 641,5	29 884,9	30 756,6	1 029	1 028,6	17	599,3	429,2	716
1.12.1910	64 926,0	32 040,2	32 885,8	1 026	1 259,9	19	717,0	542,9	757
16. 6.1925	62 410,6	30 196,8	32 213,8	1 067	957,1	15	485,8	471,4	970
16. 6.1933	65 218,5	31 685,6	33 532,9	1 058	756,8	12	377,4	379,3	1 005
Früheres Bundesgebiet									
1.10.1951	50 808,9	23 722,9	27 086,0	1 142	506,0	10	.	.	.
6. 6.1961	56 174,8	26 413,4	29 761,5	1 127	686,2	12	472,7	213,4	451
27. 5.1970	60 650,6	28 866,7	31 783,9	1 101	2 600,6	43	1 632,5	968,0	593
30. 9.1975	61 746,0	29 446,3	32 299,6	1 097	4 089,6	66	2 439,8	1 649,8	676
30. 9.1976	61 489,6	29 293,2	32 196,4	1 099	3 948,3	64	2 324,6	1 623,1	698
30. 9.1977	61 389,0	29 239,4	32 149,6	1 100	3 948,3	64	2 319,7	1 628,6	702
30. 9.1978	61 331,9	29 217,6	32 114,2	1 099	3 981,1	65	2 319,6	1 661,5	716
30. 9.1979	61 402,2	29 285,6	32 116,6	1 097	4 143,8	67	2 398,9	1 744,9	727
30. 9.1980	61 653,1	29 476,9	32 176,3	1 092	4 453,3	72	2 619,2	1 834,1	700
30. 9.1981	61 719,2	29 526,5	32 192,7	1 090	4 629,7	75	2 710,2	1 919,5	708
30. 9.1982	61 604,1	29 464,0	32 140,7	1 091	4 666,9	76	2 709,0	1 957,9	723
30. 9.1983	61 370,8	29 338,5	32 032,3	1 092	4 534,9	74	2 609,5	1 925,3	738
30. 9.1984	61 089,1	29 196,5	31 892,6	1 092	4 363,6	71	2 499,5	1 864,1	746
31.12.1985	61 020,5	29 190,0	31 830,5	1 090	4 378,9	72	2 504,9	1 874,1	748
31.12.1986	61 140,5	29 285,4	31 855,1	1 088	4 512,7	74	2 576,7	1 936,0	751
31.12.1987	61 238,1	29 419,4	31 818,7	1 082	4 240,5 1)	69 1)	2 341,9 1)	1 898,6 1)	811 1)
31.12.1988	61 715,1	29 693,1	32 022,0	1 078	4 489,1 1)	73 1)	2 467,0 1)	2 022,1 1)	820 1)
31.12.1989	62 679,0	30 236,4	32 442,6	1 073	4 845,9 1)	77 1)	2 666,5 1)	2 179,1 1)	817 1)
31.12.1990	63 725,7	30 850,9	32 874,8	1 066	5 342,5 2)	84 2)	3 011,8 2)	2 330,7 2)	774 2)
Deutschland									
31.12.1991	80 274,6	38 839,1	41 435,5	1 067	5 882,3	73	3 340,9	2 541,4	761
31.12.1992	80 974,6	39 300,1	41 674,5	1 060	6 495,8	80	3 719,7	2 776,1	746
31.12.1993	81 338,1	39 518,5	41 819,6	1 058	6 878,1	85	3 921,5	2 956,6	754
31.12.1994	81 538,6	39 645,0	41 893,6	1 057	6 990,5	86	3 945,1	3 045,5	772
31.12.1995	81 817,5	39 824,8	41 992,7	1 053	7 173,9	88	4 024,4	3 149,5	783

*) Jeweilliger Gebietsstand.

1) An die Volkszählung vom 25. Mai 1987 angepaßte Zahlen.

2) Einschl. 45 Personen, die nicht aufgedgliedert werden konnten.

2 Ausländische Bevölkerung nach ausgewählten Staatsangehörigkeiten*)

Staatsangehörigkeit	1.12.1900		1.12.1910		16.6.1925		16.6.1933	
	1 000	%	1 000	%	1 000	%	1 000	%
Ausländer insgesamt	778,7	100	1 259,9	100	957,1	100	756,8	100
dar.: Frankreich	20,5	2,6	19,1	1,5	7,3	0,8	5,9	0,8
Griechenland	0,4	0,0	0,8	0,1	2,2	0,2	1,5	0,2
Italien	69,7	9,0	104,2	8,3	24,2	2,5	22,5	3,0
Jugoslawien	x	x	x	x	14,1	1,5	17,3	2,3
Niederlande	88,1	11,3	144,2	11,4	82,3	8,6	80,6	10,7
Österreich	371,0	47,6	635,0	50,4	128,9	13,5	80,7	10,7
Polen	x	x	x	x	259,8	27,1	148,1	19,6
Portugal	0,1	0,0	0,3	0,0	0,2	0,0	0,1	0,0
Schweiz	55,5	7,1	68,3	5,4	42,4	4,4	39,7	5,2
Rußland bzw. Sowjetunion	47,0	6,0	137,7	10,9	47,2	4,9	12,8	1,7
Spanien	0,8	0,1	1,7	0,1	1,4	0,1	1,3	0,2
Tschechoslowakei	x	x	x	x	222,5	23,2	186,2	24,6
Türkei	1,5	0,2	2,3	0,2	2,5	0,3	1,7	0,2

Staatsangehörigkeit	31.12.1992		31.12.1993		31.12.1994		31.12.1995	
	1 000	%	1 000	%	1 000	%	1 000	%
Europa 1)	5 361,9	82,5	5 678,4	82,6	5 780,2	82,7	5 920,3	82,5
darunter:								
Belgien	22,0	0,3	22,4	0,3	22,7	0,3	22,9	0,3
Dänemark	18,3	0,3	19,6	0,3	20,4	0,3	20,5	0,3
Finnland	12,2	0,2	13,0	0,2	14,1	0,2	14,8	0,2
Frankreich	90,9	1,4	94,2	1,4	97,0	1,4	99,1	1,4
Griechenland	345,9	5,3	352,0	5,1	355,6	5,1	359,6	5,0
Großbritannien und Nordirland	107,1	1,6	111,7	1,6	113,8	1,6	115,8	1,6
Irland	13,8	0,2	14,7	0,2	14,9	0,2	15,7	0,2
Italien	557,7	8,6	563,0	8,2	571,9	8,2	586,1	8,2
Luxemburg	5,4	0,1	5,5	0,1	5,4	0,1	5,5	0,1
Niederlande	113,6	1,7	113,8	1,7	112,9	1,6	113,1	1,6
Österreich	185,3	2,9	186,3	2,7	185,1	2,6	184,5	2,6
Portugal	98,9	1,5	105,6	1,5	117,5	1,7	125,1	1,7
Schweden	14,4	0,2	15,3	0,2	16,1	0,2	16,8	0,2
Spanien	133,8	2,1	133,2	1,9	132,4	1,9	132,3	1,8
EU-Staaten 2)	1 719,2	26,5	1 750,2	25,4	1 779,9	25,5	1 811,7	25,3
Bosnien-Herzegowina	19,9	0,3	139,1	2,0	249,4	3,6	316,0	4,4
Bulgarien	59,1	0,9	56,7	0,8	44,8	0,6	38,8	0,5
JUGOSLAWIEN 3)	915,6	14,1	929,6	13,5	834,8	11,9	797,8	11,1
Kroatien	82,5	1,3	153,1	2,2	176,3	2,5	185,1	2,5
Mazedonien	2,6	0,0	22,3	0,3	34,0	0,5
Polen	285,6	4,4	260,5	3,8	263,4	3,8	276,8	3,9
Schweiz	33,8	0,5	35,0	0,5	35,6	0,5	36,0	0,5
Slowenien	14,4	0,2	16,2	0,2	17,3	0,2
Türkei	1 854,9	28,6	1 918,4	27,9	1 965,6	28,1	2 014,3	28,1
Afrika	283,9	4,4	302,1	4,4	292,1	4,2	291,2	4,1
darunter:								
Äthiopien	21,0	0,3	21,0	0,3	20,8	0,3	20,6	0,3
Ghana	26,0	0,4	24,8	0,4	22,1	0,3	21,6	0,3
Marokko	80,3	1,2	82,8	1,2	82,4	1,2	81,9	1,1
Nigeria	19,6	0,3	15,4	0,2	14,0	0,2	13,9	0,2
Tunesien	28,1	0,4	28,1	0,4	27,4	0,4	26,4	0,4
Amerika	168,8	2,6	176,5	2,6	179,7	2,6	183,0	2,6
darunter:								
Brasilien	13,3	0,2	14,6	0,2	15,7	0,2	16,8	0,2
Kanada	9,6	0,1	10,1	0,1	10,3	0,1	10,5	0,1
Vereinigte Staaten	104,4	1,6	107,8	1,6	108,3	1,5	108,4	1,5
Asien 4)	596,8	9,2	644,6	9,4	662,4	9,5	702,9	9,8
darunter:								
Afghanistan	41,5	0,6	46,5	0,7	51,4	0,7	58,5	0,8
Indien	35,5	0,5	36,0	0,5	34,0	0,5	34,7	0,5
Iran, Islamische Republik	99,1	1,5	101,5	1,5	104,1	1,5	107,0	1,5
Japan	26,5	0,4	27,1	0,4	27,1	0,4	27,3	0,4
Libanon	53,5	0,8	55,1	0,8	54,3	0,8	54,8	0,8
Pakistan	32,2	0,5	34,6	0,5	34,5	0,5	36,9	0,5
Sri Lanka	43,9	0,7	46,5	0,7	49,4	0,7	54,6	0,8
Vietnam	85,7	1,3	95,5	1,4	96,7	1,4	96,0	1,3
Australien und Ozeanien	8,4	0,1	8,8	0,1	8,9	0,1	9,2	0,1
Staatenlos	21,9	0,3	20,9	0,3	20,1	0,3	19,3	0,3
Ungeklärt und ohne Angabe	54,1	0,8	46,9	0,7	47,2	0,7	48,0	0,7
Insgesamt	6 495,8	100	6 878,1	100	6 990,5	100	7 173,9	100

*) Ab 1991 Deutschland, sonst Deutsches Reich.

1) Einschl. dem Gebiet der ehem. Sowjetunion ohne nähere Angaben.

2) Stand 1.01.1995.

3) Ab 1992 bzw. 1993 Serbien und Montenegro.

4) Einschl. der in Asien gelegenen Nachfolgestaaten der ehem. Sowjetunion.

3 Ausländische Bevölkerung am 31.12.1991 und 31.12.1995 nach ausgewählten Staatsangehörigkeiten *)

Staatsangehörigkeit	31.12.1991				31.12.1995			
	insgesamt	männlich	weiblich	Frauen je 1 000 Männer	insgesamt	männlich	weiblich	Frauen je 1 000 Männer
Europa	4 856 428	2 721 198	2 135 230	785	5 920 324	3 280 898	2 639 428	804
Belgien	21 618	10 610	11 008	1 038	22 917	11 383	11 534	1 013
Dänemark	16 833	8 830	10 003	1 485	20 540	9 081	11 459	1 262
Finnland	11 156	2 869	8 287	2 888	14 790	4 631	10 159	2 194
Frankreich	88 880	41 710	47 170	1 131	99 135	46 002	53 133	1 155
Griechenland	336 893	186 426	150 467	807	359 556	198 628	160 930	810
Großbritannien u. Nordirland	103 185	59 516	43 669	734	115 826	68 590	47 236	689
Irland	12 854	6 981	5 873	841	15 883	8 617	7 066	820
Italien	580 090	339 380	220 710	650	586 089	352 982	233 107	660
Luxemburg	5 361	3 019	2 342	776	5 481	3 075	2 406	782
Niederlande	113 332	60 203	53 129	882	113 063	60 763	52 300	861
Österreich	186 885	104 851	82 034	782	184 470	102 073	82 397	807
Portugal	92 991	50 398	42 593	845	125 131	73 714	51 417	698
Schweden	13 384	5 750	7 634	1 328	16 784	7 599	9 185	1 209
Spanien	135 234	74 662	60 572	811	132 283	71 424	60 859	852
EU-Staaten 1)	1 698 696	953 205	745 491	782	1 811 748	1 018 560	793 188	779
Bosnien Herzegowina	316 024	161 061	154 963	962
Jugoslawien 2)	775 082	424 533	350 549	826	797 754	450 907	346 847	769
Kroatien	185 122	96 937	88 185	910
Mazedonien	33 984	19 528	14 456	740
Polen	271 198	163 746	107 452	656	276 753	158 850	117 903	742
Rumänien	92 135	56 089	36 046	643	109 256	68 914	40 342	585
Schweiz	32 970	14 426	18 544	1 285	36 045	15 926	20 119	1 263
Slowakei	6 707	4 047	2 660	657
Slowenien	17 328	9 302	8 026	863
Tschechische Republik	18 327	11 574	6 753	583
Ehem. Tschechoslowakei	46 702	28 322	18 380	649	34 078	19 789	14 289	722
Türkei	1 779 586	984 625	794 961	807	2 014 311	1 102 011	912 300	828
Übrige europ. Staaten 3)	160 059	98 252	63 807	663	262 887	143 490	119 397	832
Afrika	236 370	161 803	74 567	461	291 169	199 311	91 858	461
Ägypten	11 185	8 611	2 574	299	13 455	10 465	2 990	286
Algerien	9 073	7 075	1 998	282	17 705	14 527	3 178	219
Ghana	21 952	15 080	6 872	456	21 550	13 513	8 037	595
Marokko	75 145	46 085	29 060	631	81 922	50 010	31 912	638
Nigeria	15 638	13 690	1 948	142	13 904	11 501	2 403	209
Südafrika	4 289	2 341	1 948	832	4 650	2 161	2 489	1 152
Tunesien	27 205	17 061	10 144	595	26 398	16 865	9 531	565
Übrige afrikanische Staaten	71 883	51 860	20 023	386	111 587	80 269	31 318	390
Amerika	160 564	83 343	77 221	927	183 019	93 360	89 659	960
Argentinien	4 490	2 018	2 472	1 225	4 545	1 994	2 551	1 279
Brasilien	12 106	4 094	8 012	1 957	16 840	4 910	11 930	2 430
Chile	6 849	3 410	3 439	1 009	6 443	3 127	3 316	1 060
Kanada	9 168	4 543	4 625	1 018	10 508	5 266	5 242	995
Vereinigte Staaten	99 712	56 230	43 482	773	108 359	62 613	45 746	731
Übrige amerikanische Staaten	28 239	13 048	15 191	1 164	36 324	15 450	20 874	1 351
Asien	553 383	329 672	223 711	679	702 923	405 832	297 091	732
Indien	32 759	24 883	7 876	317	34 709	25 375	9 334	368
Indonesien	8 753	5 367	3 386	631	9 470	5 538	3 932	710
Iran, Islamische Republik	97 924	61 392	36 532	595	106 979	65 233	41 746	640
Israel	9 739	5 929	3 810	643	9 398	5 667	3 731	658
Japan	25 195	12 565	12 630	1 005	27 295	13 107	14 188	1 082
Jordanien	12 533	9 059	3 474	383	12 249	8 658	3 591	415
Korea, Republik	20 308	9 613	10 693	1 112	21 188	9 826	11 362	1 156
Libanon	50 935	31 203	19 732	632	54 785	32 983	21 822	662
Pakistan	28 157	20 766	7 391	356	36 924	26 361	10 563	401
Syrien, Arabische Republik	16 453	10 550	5 903	580	19 055	11 745	7 310	622
Übrige asiatische Staaten 4)	250 629	138 345	112 284	812	370 871	201 359	169 512	842
Australien und Ozeanien	7 981	4 190	3 791	905	9 186	4 848	4 338	895
Australien	6 243	3 067	3 176	1 036	6 891	3 333	3 558	1 068
Übriges Australien und Ozeanien	1 738	1 123	615	548	2 295	1 515	780	515
Staatenlos	22 757	13 728	9 029	658	19 268	11 570	7 698	665
Ungeklärt und ohne Angabe	44 784	26 979	17 805	660	47 977	28 568	19 409	679
insgesamt ...	5 882 267	3 340 913	2 541 354	761	7 173 866	4 024 385	3 149 481	783

*) Deutschland.

1) Stand 1.01.1995.

2) 1991 einschl. Bosnien-Herzegowina, Kroatien, Slowenien und Mazedonien die seit 1992 bzw. 1993 selbständige Staaten sind - 1995: Serbien und Montenegro.

3) Einschl. Zypern.

4) Einschl. der in Asien gelegenen Nachfolgestaaten der ehem. Sowjetunion.

4 Bevölkerung und Ausländer/-

Lfd. Nr.	Land	1981			1982			1983		
		Bevölkerung	Ausländer/-innen		Bevölkerung	Ausländer/-innen		Bevölkerung	Ausländer/-innen	
		1 000	je 1 000 Einwohner		1 000	je 1 000 Einwohner		1 000	je 1 000 Einwohner	
1	Schleswig-Holstein	2 619,8	93,3	36	2 620,2	94,5	36	2 617,5	92,5	35
2	Hamburg	1 639,0	151,6	92	1 627,0	172,6	106	1 613,0	173,1	107
3	Niedersachsen	7 267,9	299,1	41	7 262,1	300,6	41	7 250,9	290,7	40
4	Bremen	692,6	51,2	74	687,2	51,7	75	680,0	50,3	74
5	Nordrhein-Westfalen	17 051,5	1 435,2	84	16 987,7	1 443,6	85	16 871,3	1 403,0	83
6	Hessen	5 609,7	516,9	92	5 603,6	522,8	93	5 577,2	516,1	93
7	Rheinland-Pfalz	3 643,0	169,2	46	3 639,1	170,9	47	3 633,4	166,5	46
8	Baden-Württemberg	9 287,8	933,1	100	9 277,7	919,8	99	9 248,4	874,8	95
9	Bayern	10 953,1	708,5	65	10 965,6	709,7	65	10 968,3	686,9	63
10	Saarland	1 064,3	45,6	43	1 059,5	46,0	43	1 053,3	45,0	43
11	Berlin (West)	1 890,4	225,9	120	1 874,5	234,7	125	1 847,5	236,2	127
12	Früheres Bundesgebiet ...	61 719,2	4 629,7	75	61 604,1	4 666,9	76	61 370,8	4 534,9	74

Lfd. Nr.	Land	1989			1990			1991		
		Bevölkerung	Ausländer/-innen 1)		Bevölkerung	Ausländer/-innen		Bevölkerung	Ausländer/-innen	
		1 000	je 1 000 Einwohner		1 000	je 1 000 Einwohner		1 000	je 1 000 Einwohner	
1	Baden-Württemberg	9 618,7	968,6	101	9 822,0	1 010,5	103	10 001,8	1 093,3	109
2	Bayern	11 220,7	736,7	66	11 448,8	842,6	74	11 596,0	917,9	79
3	Berlin 2)	2 130,5	276,4	130	2 158,0	317,6	147	3 446,0	355,6	103
4	Brandenburg	2 542,7	19,6	8
5	Bremen	673,7	56,8	84	681,7	63,9	94	683,7	69,3	101
6	Hamburg	1 626,2	166,2	102	1 652,4	198,6	120	1 668,8	213,7	128
7	Hessen	5 660,6	552,4	98	5 763,3	615,5	107	5 837,3	674,3	116
8	Mecklenburg-Vorpommern	1 891,7	10,2	5
9	Niedersachsen	7 283,8	310,8	43	7 387,2	338,8	46	7 475,8	368,4	49
10	Nordrhein-Westfalen	17 103,6	1 453,7	85	17 349,7	1 590,1	92	17 509,9	1 679,8	96
11	Rheinland-Pfalz	3 701,7	182,8	49	3 763,5	205,5	55	3 821,2	228,4	60
12	Saarland	1 064,9	50,8	48	1 073,0	57,6	54	1 076,9	60,5	56
13	Sachsen	4 678,9	47,9	10
14	Sachsen-Anhalt	2 823,3	19,7	7
15	Schleswig-Holstein	2 594,6	90,8	35	2 626,1	101,9	39	2 648,5	110,7	42
16	Thüringen	2 572,1	13,1	5
17	Deutschland ...	62 679,0	4 845,9	77	63 725,7	5 342,5	84	80 274,6	5 882,3	73

1) An die Ergebnisse der Volkszählung 1987 angepaßte Zahlen.

2) Bis 1990 nur Berlin (West).

innen in den Bundesländern

1984			1985			1986			1987			Lfd. Nr.
Bevölkerung	Ausländer/-innen		Bevölkerung	Ausländer/-innen		Bevölkerung	Ausländer/-innen		Bevölkerung	Ausländer/-innen 1)		
1 000	je 1 000 Einwohner		1 000	je 1 000 Einwohner		1 000	je 1 000 Einwohner		1 000	je 1 000 Einwohner		
2 614,0	86,2	33	2 614,2	85,1	33	2 612,7	87,1	33	2 555,3	76,8	30	1
1 596,4	168,6	106	1 579,9	170,8	108	1 571,3	175,8	112	1 594,2	150,2	94	2
7 219,1	273,7	38	7 196,9	274,9	38	7 196,1	286,7	40	7 163,6	268,4	37	3
667,7	46,8	70	659,9	46,9	71	654,2	48,7	74	658,9	46,4	70	4
16 741,6	1 324,2	79	16 674,1	1 319,8	79	16 676,5	1 358,9	81	16 744,0	1 289,1	77	5
5 538,6	506,3	91	5 529,4	512,3	93	5 543,7	528,4	95	5 524,6	481,8	87	6
3 623,4	161,5	45	3 615,0	161,7	45	3 611,4	167,7	46	3 634,6	155,6	43	7
9 234,8	845,2	92	9 271,4	840,0	91	9 326,6	863,5	93	9 330,5	867,7	93	8
10 955,3	666,3	61	10 973,7	667,8	61	11 026,5	691,1	63	10 949,7	631,6	58	9
1 051,3	44,5	52	1 045,9	45,4	43	1 042,1	47,1	45	1 054,1	44,2	42	10
1 846,9	240,3	130	1 860,1	254,3	137	1 879,2	257,8	137	2 028,7	228,9	113	11
61 089,1	4 363,6	71	61 020,5	4 378,9	72	61 140,5	4 512,7	74	61 238,1	4 240,5	69	12

1992			1993			1994			1995			Lfd. Nr.
Bevölkerung	Ausländer/-innen		Bevölkerung	Ausländer/-innen		Bevölkerung	Ausländer/-innen		Bevölkerung	Ausländer/-innen		
1 000	je 1 000 Einwohner		1 000	je 1 000 Einwohner		1 000	je 1 000 Einwohner		1 000	je 1 000 Einwohner		
10 148,7	1 190,8	117	10 234,0	1 254,9	123	10 272,1	1 265,3	123	10 319,4	1 281,3	124	1
11 770,3	991,9	84	11 863,3	1 053,1	89	11 921,9	1 071,3	90	11 993,5	1 090,6	91	2
3 465,7	382,8	110	3 475,4	427,9	123	3 472,0	438,6	126	3 471,4	449,5	130	3
2 542,7	55,0	21	2 537,7	61,9	24	2 536,7	60,9	24	2 542,0	63,5	25	4
685,8	75,7	110	683,1	77,5	113	680,0	78,2	115	679,8	80,9	119	5
1 688,8	235,5	139	1 702,9	251,3	148	1 705,9	261,8	153	1 707,9	274,7	161	6
5 922,6	745,6	126	5 967,3	789,9	132	5 980,7	797,8	133	6 009,9	819,0	136	7
1 865,0	22,5	12	1 843,5	28,7	16	1 832,3	27,3	15	1 823,1	27,0	15	8
7 577,5	425,8	56	7 648,0	445,8	58	7 715,4	451,9	59	7 780,4	468,8	60	9
17 679,2	1 812,3	103	17 759,3	1 886,3	106	17 816,1	1 913,9	107	17 893,0	1 960,7	110	10
3 881,0	258,9	67	3 925,9	275,5	70	3 951,6	282,3	71	3 977,9	291,4	73	11
1 084,0	68,2	63	1 084,5	72,1	67	1 084,2	75,6	70	1 084,4	78,2	72	12
4 641,0	50,8	11	4 607,7	61,2	13	4 584,3	68,5	15	4 566,6	79,2	17	13
2 797,0	33,9	12	2 777,9	38,0	14	2 759,2	41,5	15	2 738,9	45,6	17	14
2 679,6	125,9	47	2 694,9	131,5	49	2 708,4	131,8	49	2 725,5	136,8	50	15
2 545,8	20,3	8	2 532,8	22,6	9	2 517,8	23,9	10	2 503,8	26,7	11	16
80 974,6	6 495,8	80	81 338,1	6 878,1	85	81 538,6	6 990,5	86	81 817,5	7 173,9	88	17

5 Ausländische Bevölkerung

Lfd. Nr.	Staatsangehörigkeit	1982	1983	1984	1985	1986	1987 1)
1	Europa	4 108 258	3 988 828	3 811 754	3 763 838	3 824 329	3 644 089
2	Belgien	17 841	18 089	18 357	18 852	19 235	17 353
3	Dänemark	12 656	12 690	12 851	13 381	13 622	12 072
4	Finnland	10 044	9 875	9 771	9 936	10 221	8 762
5	Frankreich	72 921	71 863	72 372	74 850	76 686	68 883
6	Griechenland	300 824	292 349	287 099	280 614	278 506	256 396
7	Großbritannien u. Nordirland	90 574	88 036	87 341	88 089	89 984	80 669
8	Irland	6 195	5 865	6 039	6 332	6 985	7 210
9	Italien	601 621	564 960	545 111	531 338	537 067	499 562
10	Luxemburg	4 612	4 613	4 705	4 891	4 977	4 446
11	Niederlande	108 975	108 572	108 642	108 419	108 976	95 690
12	Österreich	174 988	171 586	172 133	172 534	174 563	150 037
13	Portugal	106 005	99 529	82 991	77 046	78 198	69 327
14	Schweden	10 393	10 250	10 340	10 548	10 801	9 387
15	Spanien	173 526	165 998	158 843	152 781	150 493	128 777
16	EU-Staaten 2) ...	1 691 175	1 624 275	1 576 595	1 549 611	1 560 314	1 408 571
17	Albanien	208	201	223	225	237	227
18	Boenien-Herzegowina
19	Bulgarien	4 190	4 072	4 074	4 259	4 479	3 984
20	Estland
21	Island	718	717	759	849	883	804
22	JUGOSLAWIEN 3)	631 692	612 798	600 314	591 001	591 196	551 614
23	Kroatien
24	Lettland
25	Litauen
26	Mazedonien
27	Moldau
28	Norwegen	4 890	4 937	4 874	5 129	5 203	4 432
29	Polen	91 371	87 588	95 868	104 755	116 883	120 550
30	Rumänien	12 235	12 335	12 820	13 736	14 973	14 849
31	Russische Föderation
32	Schweiz	29 699	29 368	29 589	29 923	30 503	25 905
33	Slowakei
34	Slowenien
35	Ehem. Sowjetunion	6 455	6 466	6 570	6 688	7 128	6 854
36	Tschechische Republik
37	Ehem. Tschechoslowakei	26 714	26 891	27 668	28 167	29 126	25 731
38	Türkei	1 580 671	1 552 328	1 425 798	1 401 932	1 434 255	1 453 708
39	Ungarn	22 200	21 090	21 093	21 355	23 080	21 837
40	Ukraine
41	Weißrußland (Belarus)
42	Übriges Europa 4)	6 040	5 762	5 509	6 208	6 069	5 023
43	Afrika	123 955	125 204	124 481	133 456	145 083	126 435
44	Ägypten	9 157	8 762	8 458	8 333	8 632	7 491
45	Äthiopien	7 034	7 792	9 523	13 049	14 707	13 065
46	Algerien	5 072	5 154	5 151	5 284	5 423	4 685
47	Benin	209	212	231	236	311	275
48	Burkina Faso	171	205	224	266	287	260
49	Burundi	173	173	175	188	196	166
50	Côte d' Ivoire	288	280	281	295	301	286
51	Gabun	76	73	79	94	98	77
52	Gambia	1 214	1 179	814	858	1 000	981
53	Ghana	14 011	13 334	12 147	13 941	17 578	12 352
54	Guinea	297	303	308	363	388	354
55	Kamerun	653	729	778	793	872	831
56	Kenia	710	751	772	831	888	795
57	Kongo	168	158	145	157	171	142
58	Lesotho	80	76	74	77	88	67
59	Liberia	365	354	293	275	303	242
60	Libyen	1 517	1 320	1 359	1 194	1 053	992
61	Madagaskar	181	182	213	222	258	243
62	Malawi	71	74	66	84	82	66
63	Mali	261	274	273	314	349	309
64	Marokko	42 590	44 192	45 137	48 132	51 963	47 310
65	Niger	95	82	86	92	97	75
66	Nigeria	3 581	3 337	3 126	3 164	3 358	2 845
67	Ruanda	188	163	174	194	201	186
68	Sambia	101	109	148	174	195	174
69	Senegal	677	691	717	816	931	1 023
70	Sierra Leone	529	583	552	575	618	532
71	Somalia	660	661	672	824	952	898
72	Sudan	1 184	1 170	1 106	1 077	1 107	948

*) Ab 1985 am 31.12., sonst jeweils am 30.9., ab 1991 Deutschland sonst früheres Bundesgebiet.

1) An die Ergebnisse der Volkszählung 1987 angepaßte Zahlen.
2) Stand: 1.1.1995.

nach der Staatsangehörigkeit *)

1988 1)	1989 1)	1990	1991	1992	1993	1994	1995	Lfd. Nr.
3 846 512	4 103 108	4 455 082	4 856 428	5 361 949	5 678 425	5 780 167	5 920 324	1
17 854	18 697	20 891	21 618	21 986	22 438	22 711	22 917	2
12 519	13 429	15 582	16 833	18 252	19 602	20 414	20 540	3
8 992	9 717	10 463	11 156	12 173	13 011	14 057	14 790	4
71 773	77 602	85 135	88 880	90 877	94 160	96 980	99 135	5
274 793	293 649	320 181	336 893	345 902	351 976	355 583	359 556	6
83 010	85 748	96 465	103 185	107 130	111 748	113 780	115 826	7
8 360	8 872	10 349	12 854	13 761	14 688	14 949	15 683	8
508 656	519 548	552 440	560 090	557 709	563 009	571 900	586 089	9
4 542	4 764	5 261	5 361	5 405	5 465	5 449	5 481	10
98 881	101 238	111 678	113 332	113 552	113 758	112 898	113 063	11
155 132	171 093	183 161	186 885	185 278	186 302	185 140	184 470	12
71 068	74 890	85 511	92 991	98 918	105 572	117 536	125 131	13
9 724	10 632	12 120	13 384	14 387	15 322	16 102	16 784	14
126 402	126 963	135 498	135 234	133 847	133 160	132 355	132 283	15
1 449 706	1 516 842	1 644 735	1 698 696	1 719 177	1 750 211	1 779 854	1 811 748	16
289	297	3 298	6 461	11 770	14 045	11 182	10 528	17
.	.	.	.	19 904	139 126	249 383	316 024	18
4 552	5 670	14 711	32 627	59 094	56 709	44 848	38 847	19
.	.	.	614	1 036	1 834	2 069	2 509	20
888	1 002	1 106	1 283	1 389	1 445	1 520	1 576	21
579 073	610 499	662 691	775 082	915 636	929 647	834 781	797 754	22
.	.	.	.	82 516	153 146	176 251	185 122	23
.	.	.	2 131	2 726	3 930	4 139	4 624	24
.	.	.	841	1 543	2 984	3 841	4 800	25
.	2 623	22 331	33 984	26
.	.	.	.	465	1 523	1 820	2 833	27
4 552	4 996	5 751	6 390	6 751	7 232	7 757	7 661	28
171 514	220 443	242 013	271 198	285 553	260 514	263 381	276 753	29
17 739	21 101	60 293	92 135	167 327	162 577	125 861	109 256	30
.	.	.	.	5 808	17 887	26 684	39 967	31
26 703	29 573	31 161	32 970	33 788	35 023	35 622	36 045	32
.	2 563	4 766	6 707	33
.	14 411	16 214	17 328	34
8 427	11 533	18 177	51 378	61 399	63 573	61 637	58 355	35
.	.	.	.	8 290	15 607	18 327	18 327	36
27 869	31 695	34 393	46 702	63 724	51 954	43 006	34 078	37
1 523 678	1 612 623	1 694 649	1 779 586	1 854 945	1 918 395	1 965 577	2 014 311	38
26 568	31 627	36 733	56 401	61 436	62 195	57 996	56 748	39
.	.	.	.	3 974	13 030	20 127	29 892	40
.	1 488	1 921	2 676	41
4 954	5 207	5 371	1 933	1 988	2 070	1 992	1 871	42
136 749	163 579	197 974	236 370	283 901	302 068	292 112	291 169	43
8 091	8 640	9 764	11 185	12 605	13 659	13 370	13 455	44
13 576	15 774	17 956	20 193	20 977	21 041	20 805	20 631	45
5 069	5 924	7 386	9 073	14 373	23 082	19 085	17 705	46
297	371	459	673	1 222	1 200	1 098	1 005	47
290	343	423	618	1 289	1 558	1 410	1 265	48
176	200	211	236	259	269	335	369	49
326	416	577	828	1 516	2 212	2 494	2 491	50
76	89	112	128	228	261	237	226	51
1 100	1 443	1 746	2 062	2 634	2 791	2 406	2 371	52
11 837	14 924	18 814	21 952	25 955	24 769	22 145	21 550	53
401	465	626	755	917	1 209	1 215	1 287	54
1 017	1 266	1 553	2 452	4 128	4 410	4 243	4 513	55
854	1 004	1 222	1 439	1 772	2 049	2 252	2 529	56
173	201	263	393	462	477	484	493	57
66	68	91	98	125	131	124	113	58
261	318	925	3 263	6 930	7 955	7 163	6 278	59
1 088	1 141	1 206	1 469	1 473	1 603	1 652	1 898	60
247	287	331	458	497	531	564	618	61
65	63	64	68	142	167	159	140	62
347	388	573	691	889	1 054	957	870	63
52 069	61 848	69 595	75 145	80 278	82 803	82 412	81 922	64
91	96	139	254	815	986	919	794	65
3 293	5 068	9 842	15 638	19 636	15 438	13 959	13 904	66
219	254	280	344	426	471	887	1 033	67
206	215	238	322	356	379	368	345	68
1 220	1 353	1 688	1 878	2 147	2 963	2 652	2 509	69
560	603	680	1 078	3 345	4 015	3 585	3 853	70
1 242	3 012	5 783	7 171	8 779	9 101	8 358	8 248	71
1 070	1 177	1 749	2 253	3 103	3 559	3 792	4 615	72

3) Bis 1991 einechl. Bosnien-Herzegowina, Kroatien, Slowenien und Mazedonien, die seit 1992 bzw. 1993 selbständige Staaten sind - ab 1992 bzw. 1993: Serbien und Montenegro.

4) Einechl. Zypern.

5 Ausländische Bevölkerung

Lfd. Nr.	Staatsangehörigkeit	1982	1983	1984	1985	1986	1987 1)
noch Afrika							
1	Südafrika	2 662	2 517	2 444	2 491	2 655	2 379
2	Tansania	598	672	671	719	734	618
3	Togo	674	660	641	700	778	697
4	Tschad	118	123	141	153	168	140
5	Tunesien	25 189	25 269	23 644	23 168	23 577	20 616
6	Uganda	633	699	695	701	720	633
7	Zaire	744	770	822	908	1 060	1 009
8	Zentralafrikan. Republik	86	96	91	97	99	87
9	Übriges Afrika	1 938	2 025	2 250	2 617	2 885	2 586
10	Amerika	120 190	120 342	122 270	127 046	131 192	113 594
11	Argentinien	4 579	4 434	4 310	3 950	3 906	3 420
12	Bolivien	1 436	1 412	1 405	1 486	1 462	1 247
13	Brasilien	6 088	6 089	6 266	6 841	7 355	6 676
14	Chile	6 011	6 043	6 008	5 839	6 006	5 307
15	Costa Rica	319	328	324	335	381	357
16	Dominikanische Republik	280	295	325	399	426	404
17	Ecuador	878	939	1 005	918	950	833
18	El Salvador	344	343	360	397	430	410
19	Guatemala	443	450	456	452	452	422
20	Guyana	146	147	139	137	131	106
21	Haiti	248	253	251	264	263	237
22	Honduras	309	313	316	321	352	310
23	Jamaika	518	519	532	563	576	520
24	Kanada	7 811	7 739	7 943	8 210	8 428	7 182
25	Kolumbien	2 171	2 508	2 370	2 411	2 526	2 300
26	Kuba	209	190	210	202	212	201
27	Mexiko	2 222	2 283	2 384	2 609	2 727	2 367
28	Nicaragua	245	267	267	301	295	275
29	Panama	141	139	122	136	149	129
30	Paraguay	435	418	430	438	474	442
31	Peru	2 422	2 462	2 417	2 533	2 729	2 487
32	Trinidad und Tobago	258	269	271	275	290	245
33	Uruguay	778	745	748	719	738	631
34	Venezuela	1 307	1 326	1 265	1 236	1 254	1 080
35	Vereinigte Staaten	80 252	80 074	81 763	85 655	88 233	75 625
36	Übriges Amerika	340	357	383	419	447	381
37	Asien	253 918	241 321	246 695	295 459	348 035	302 966
38	Afghanistan	12 409	11 897	12 050	14 410	17 192	15 820
39	Armenien
40	Aserbaidschan
41	Bangladesch	5 496	3 627	2 453	3 793	6 139	4 054
42	China 2)	3 419	3 720	4 024	6 178	8 112	8 249
43	Georgien
44	Indien	28 285	24 474	22 404	24 315	28 326	21 420
45	Indonesien	9 638	9 178	8 486	8 094	8 033	6 844
46	Irak	3 777	3 786	3 725	4 071	5 058	4 348
47	Iran, Islamische Republik	32 246	33 046	38 432	51 351	73 023	65 647
48	Israel	8 785	8 443	8 170	8 243	8 382	7 043
49	Japan	16 147	16 675	16 560	17 551	18 367	16 636
50	Jemen	226	226	235	251	272	230
51	Jordanien	12 870	12 035	11 428	11 103	11 138	9 425
52	Kambodscha	1 137	1 168	1 186	1 223	1 243	1 065
53	Kasachstan
54	Kirgisistan
55	Korea, Dem. Volksrep.	741	844	900	969	993	821
56	Korea, Republik	15 694	15 960	15 853	16 676	17 048	14 614
57	Dem. Volksrep. Laos	1 592	1 635	1 723	1 812	1 887	1 627
58	Libanon	10 950	9 008	9 247	13 164	21 944	18 761
59	Malaysia	1 658	1 820	2 101	1 887	1 922	1 713
60	Myanmar	207	227	212	217	227	209
61	Nepal	211	217	207	212	210	184
62	Pakistan	24 412	16 757	14 266	16 193	18 118	15 518
63	Philippinen	10 937	11 989	12 985	14 571	15 985	14 946
64	Saudi-Arabien	708	601	660	737	915	822
65	Singapur	501	519	506	524	548	498
66	Sri Lanka	8 615	7 586	10 972	27 535	28 101	23 490
67	Syrien, Arabische Republik	9 441	8 838	8 296	7 905	9 567	8 233
68	Tadschikistan
69	Taiwan	3 664	3 710	3 753	3 993	4 135	3 608
70	Thailand	6 139	6 629	7 181	7 912	8 911	8 951

*) Ab 1985 am 31.12., sonst jeweils am 30.9., ab 1991 Deutschland sonst früheres Bundesgebiet.

1) An die Ergebnisse der Volkszählung 1987 angepaßte Zahlen.

2) Ohne Taiwan.

a) 1990 einschl. 45 Personen, die nicht nach der Staatsangehörigkeit aufgliedert werden konnten.

nach der Staatsangehörigkeit *)

1988 1)	1989 1)	1990	1991	1992	1993	1994	1995	Lfd. Nr.
2 408	2 782	3 187	4 289	4 830	4 922	4 818	4 650	1
648	639	684	815	877	927	930	921	2
754	923	1 193	1 889	5 302	7 597	10 107	10 533	3
160	173	196	285	560	571	512	460	4
21 628	24 292	26 120	27 205	28 075	28 060	27 359	26 396	5
692	808	931	1 057	1 403	1 426	1 410	1 352	6
2 087	2 749	3 915	5 254	11 895	13 893	12 958	14 221	7
94	99	109	128	140	144	133	140	8
2 951	4 163	7 343	13 333	13 541	14 385	14 755	15 466	9
120 680	132 233	144 633	160 564	168 758	176 481	179 684	183 019	10
3 615	3 876	4 152	4 490	4 647	4 672	4 553	4 545	11
1 303	1 443	1 522	1 629	1 610	1 671	1 624	1 644	12
7 600	9 105	10 486	12 106	13 253	14 643	15 744	16 840	13
5 627	6 135	6 440	6 849	6 789	6 702	6 556	6 443	14
396	450	497	527	576	603	623	623	15
499	620	862	1 133	1 365	1 711	2 071	2 548	16
926	996	1 146	1 290	1 400	1 588	1 801	2 055	17
468	466	492	519	515	532	567	528	18
419	454	550	589	588	631	623	625	19
112	126	127	144	162	163	147	145	20
238	261	280	286	289	292	287	303	21
341	385	409	445	459	483	478	484	22
548	611	670	704	745	823	884	970	23
7 413	8 021	8 541	9 168	9 584	10 073	10 251	10 508	24
2 537	3 054	3 789	4 515	4 876	5 345	5 642	5 825	25
239	295	493	3 362	3 486	3 688	3 969	4 305	26
2 585	2 936	3 223	3 513	3 682	3 855	3 966	4 233	27
306	354	358	726	719	716	683	631	28
149	168	182	216	255	254	242	241	29
482	588	603	649	693	744	745	772	30
2 820	3 381	4 009	4 540	5 023	5 561	5 833	6 216	31
255	291	333	362	362	365	416	401	32
660	755	800	828	842	864	861	841	33
1 142	1 300	1 485	1 720	1 913	2 063	2 168	2 266	34
79 604	85 707	92 672	99 712	104 368	107 834	108 310	108 359	35
396	455	512	542	557	605	640	668	36
330 184	386 444	472 263	553 383	596 763	644 649	662 394	702 923	37
17 427	22 461	30 586	36 409	41 528	46 464	51 370	58 505	38
.	.	.	.	893	6 979	7 284	9 202	39
.	.	.	.	220	750	969	1 399	40
3 383	3 225	3 640	4 612	6 589	7 344	7 025	7 156	41
10 761	14 085	18 376	22 098	25 479	31 451	32 316	33 172	42
.	.	.	.	276	1 783	2 401	4 716	43
21 352	23 896	29 006	32 759	35 517	36 023	34 020	34 709	44
7 044	7 383	8 411	8 753	9 036	9 403	9 451	9 470	45
4 491	4 900	5 828	7 118	8 060	8 869	10 266	16 745	46
73 032	81 331	92 168	97 924	99 069	101 517	104 077	106 979	47
7 384	7 793	8 914	9 739	9 807	9 915	9 693	9 398	48
18 090	20 094	22 096	25 195	26 492	27 076	27 066	27 295	49
255	252	586	1 108	1 038	1 045	1 045	1 083	50
9 749	10 384	11 887	12 533	12 597	12 653	12 517	12 249	51
1 050	1 098	1 437	1 731	1 713	1 491	1 396	1 242	52
.	.	.	.	493	2 227	5 378	11 290	53
.	.	.	.	37	249	737	1 662	54
858	918	1 076	1 325	1 430	1 463	1 518	1 539	55
15 375	17 336	19 110	20 306	20 763	20 904	20 930	21 188	56
1 649	1 862	1 966	2 355	2 273	2 036	1 900	1 654	57
22 257	30 053	47 123	50 935	53 469	55 083	54 269	54 785	58
1 852	2 127	2 448	2 703	2 827	2 881	2 947	3 084	59
223	227	248	276	302	313	366	604	60
227	293	487	1 026	2 793	3 836	2 902	2 340	61
17 137	19 690	24 409	28 157	32 197	34 357	34 487	36 924	62
16 529	19 539	21 952	23 676	24 422	24 975	25 159	25 202	63
849	947	928	981	1 048	1 076	1 048	923	64
537	627	710	742	793	842	837	849	65
25 371	32 705	36 389	40 517	43 902	46 530	49 404	54 617	66
9 124	10 697	14 504	16 453	17 216	17 975	18 310	19 055	67
.	.	.	.	82	295	442	667	68
3 851	4 411	5 001	5 542	5 682	5 626	5 658	5 551	69
10 746	13 276	15 743	17 840	20 132	22 558	24 757	26 675	70

5 Ausländische Bevölkerung

Lfd. Nr.	Staatsangehörigkeit	1982	1983	1984	1985	1986	1987 1)
	noch Asien						
1	Turkmenistan
2	Usbekistan
3	Vietnam	22 115	24 611	26 923	29 551	31 179	27 168
4	Übriges Asien	1 898	2 095	1 757	1 018	1 060	1 022
5	Australien und Ozeanien	6 551	6 233	6 209	6 308	6 358	5 360
6	Australien	5 757	5 456	5 401	5 404	5 431	4 564
7	Neuseeland	699	675	682	712	723	631
8	Übriges Ozeanien	95	102	126	192	204	165
9	Staatenlos	33 922	32 999	32 298	27 837	24 227	19 528
10	Ungeklärt und ohne Angabe	20 123	19 936	19 941	24 998	33 455	28 560
11	Insgesamt ...	4 666 917	4 534 863	4 363 648	4 378 942	4 512 679	4 240 532

*) Ab 1985 am 31.12., sonst jeweils am 30.9., ab 1991 Deutschland sonst früheres Bundesgebiet.

1) An die Ergebnisse der Volkszählung 1987 angepaßte Zahlen.

2) Ohne Taiwan.

a) 1990 einschl. 45 Personen, die nicht nach der Staatsangehörigkeit aufgliedert werden konnten.

nach der Staatsangehörigkeit *)

1988 1)	1989 1)	1990	1991	1992	1993	1994	1995	Lfd. Nr.
.	.	.	.	6	35	54	143	1
.	.	.	.	91	298	643	1 249	2
28 450	33 381	45 779	78 139	85 656	95 542	96 659	96 032	3
1 131	1 453	1 455	2 431	2 838	2 805	3 093	3 570	4
5 653	6 164	7 079	7 981	8 421	8 754	8 919	9 186	5
4 756	5 187	5 695	6 243	6 525	6 725	6 751	6 891	6
672	717	806	936	1 009	1 111	1 159	1 226	7
225	260	578	802	887	918	1 009	1 069	8
19 415	20 249	22 099	22 757	21 868	20 858	20 059	19 268	9
29 912	34 105	43 402	44 784	54 132	46 882	47 175	47 977	10
4 489 105	4 845 882	5 342 532 a)	5 882 267	6 495 792	6 878 117	6 990 510	7 173 866	11

6 AUSLÄNDISCHE BEVÖLKERUNG AM 31.12.1995 NACH AUSGEWÄHLTEN STAATSANGEHÖRIGKEITEN IN DEN LÄNDERN

STAATSANGEHÖRIGKEIT	Ausländer/-innen (in)					
	DEUTSCHLAND		BADEN-WÜRTTEMBERG		BAYERN	
	ZUSAMMEN	MÄNNLICH	ZUSAMMEN	MÄNNLICH	ZUSAMMEN	MÄNNLICH
EUROPA						
BELGIEN	22 917	11 383	1 849	862	2 022	974
DÄNEMARK	20 540	9 081	1 287	546	1 949	945
FRANKREICH	99 135	46 002	24 406	12 179	13 330	5 990
GRIECHENLAND	359 556	198 626	85 634	46 567	67 855	37 721
GROSSBRITANNIEN UND NORDIRLAND	115 826	68 590	11 926	6 315	17 791	10 205
IRLAND	15 683	8 617	1 681	818	5 828	3 516
ITALIEN	586 089	352 982	179 858	104 572	84 219	53 778
LUXEMBURG	5 481	3 075	645	372	528	309
NIEDERLANDE	113 063	60 763	6 913	3 528	7 303	3 848
PORTUGAL	125 131	73 714	25 852	15 010	7 613	5 048
SPANIEN	132 283	71 424	21 620	11 455	10 818	5 615
EU- STAATEN 1)	1 595 704	904 257	361 671	202 224	219 256	127 949
ALBANIEN	10 528	6 491	1 672	1 031	1 830	1 170
BOSNIEN-HERZEGOWINA	316 024	161 061	57 450	28 858	64 791	32 641
BULGARIEN	38 847	23 957	2 317	1 336	4 783	3 000
ESTLAND	2 509	962	334	126	371	122
FINNLAND	14 790	4 631	1 681	450	2 112	578
ISLAND	1 576	787	302	145	196	86
JUGOSLAWIEN 2)	797 754	450 907	174 830	97 438	155 830	91 598
KROATIEN	185 122	96 937	73 324	36 991	28 336	14 941
LETTLAND	4 624	2 464	542	307	529	235
LITAUEN	4 800	1 962	631	266	485	175
MAZEDONIEN	33 984	19 528	6 178	3 433	4 553	2 600
MOLDAU	2 833	1 680	262	142	288	168
NORWEGEN	7 661	3 416	899	405	1 101	421
ÖSTERREICH	184 470	102 073	28 249	15 349	85 457	48 101
POLEN	276 753	158 850	23 680	12 727	32 368	18 918
RUMAENIEN	109 256	68 914	14 861	7 549	18 678	10 133
RUSSISCHE FÖDERATION	39 967	18 267	4 160	1 827	4 536	2 039
SCHWEDEN	16 784	7 599	2 335	998	2 616	1 057
SCHWEIZ	36 045	15 926	9 913	4 113	5 928	2 607
SLOWAKISCHE REPUBLIK	6 707	4 047	956	492	2 474	1 573
SLOWENIEN	17 328	9 302	7 083	3 550	3 437	1 892
TSCHECHISCHE REPUBLIK	18 327	11 574	974	418	1 157	7 848
EHEM. TSCHECHOSLOWAKEI	34 078	19 789	4 699	2 348	13 601	8 522
TÜRKEI	2 014 311	1 102 011	350 506	190 911	259 976	141 731
UKRAINE	29 892	14 405	2 326	1 068	4 154	1 994
UNGARN	56 748	39 388	8 117	4 873	16 725	11 765
WEISSRUSSLAND (BELARUS)	2 676	1 329	216	82	279	132
ÜBRIGES EUROPA	1 871	1 044	261	118	272	142
EUROPA ZUSAMMEN	5 920 324	3 280 896	1 146 290	622 240	952 554	537 232
AFRIKA						
ÄGYPTEN	13 455	10 465	1 513	1 191	1 308	1 052
ÄTHIOPIEN	20 631	11 915	5 656	3 109	2 634	1 656
ALGERIEN	17 705	14 527	3 197	2 559	1 182	1 028
GHANA	21 550	13 513	1 619	1 052	1 091	766
MAROKKO	81 922	50 010	2 369	1 476	1 904	1 305
NIGERIA	13 904	11 501	1 457	1 217	1 377	1 186
SOMALIA	8 248	5 217	710	449	613	386
SÜDAFRIKA	4 650	2 161	693	293	912	387
TUNESIEN	26 396	16 865	2 893	1 904	2 909	1 947
ÜBRIGES AFRIKA	82 708	63 137	8 200	5 944	9 798	7 611
AFRIKA ZUSAMMEN	291 169	199 311	28 307	19 194	23 728	17 324
AMERIKA						
ARGENTINIEN	4 545	1 994	704	282	822	371
BRASILIEN	16 840	4 910	2 901	780	3 057	800
CHILE	6 443	3 127	731	344	600	258
KANADA	10 508	5 266	2 199	1 200	1 907	967
VEREINIGTE STAATEN	108 359	62 613	16 916	9 722	26 694	15 895
ÜBRIGES AMERIKA	36 324	15 450	4 438	1 712	4 896	1 946
AMERIKA ZUSAMMEN	183 019	93 360	27 889	14 040	37 976	20 237

1) OHNE FINNLAND, ÖSTERREICH UND SCHWEDEN DIE SEIT 1995
VOLLMITGLIED DER EUROPÄISCHEN UNION SIND.

2) SERBIEN UND MONTENEGRO.

6 AUSLÄNDISCHE BEVÖLKERUNG AM 31.12.1995 NACH AUSGEWÄHLTEN STAATSANGEHÖRIGKEITEN IN DEN LÄNDERN

STAATSANGEHÖRIGKEIT	Ausländer/-innen (in)					
	DEUTSCHLAND		BADEN-WÜRTTEMBERG		BAYERN	
	ZUSAMMEN	MÄNNLICH	ZUSAMMEN	MÄNNLICH	ZUSAMMEN	MÄNNLICH
ASIEN						
AFGHANISTAN	58 505	32 584	3 664	2 056	6 513	3 784
CHINA	33 172	20 951	4 450	2 749	5 344	3 505
INDIEN	34 709	25 375	4 052	2 963	3 637	2 812
INDONESIEN	9 470	5 538	789	424	766	324
IRAN	106 979	65 233	8 888	5 750	8 114	5 320
ISRAEL	9 398	5 667	831	539	1 308	791
JAPAN	27 295	13 107	2 396	1 038	3 172	1 451
JORDANIEN	12 249	8 658	1 649	1 169	1 128	850
KOREA, REPUBLIK	21 188	9 826	1 721	755	1 258	513
LIBANON	54 785	32 963	6 506	3 936	1 812	1 223
PAKISTAN	36 924	26 361	4 924	3 699	2 768	2 222
PHILIPPINEN	25 202	5 171	3 514	400	3 431	330
SRI LANKA	54 617	35 269	5 952	3 875	3 353	2 356
SYRIEN	19 055	11 745	2 046	1 209	1 458	979
TAIWAN	5 551	2 786	849	414	598	251
THAILAND	26 675	4 338	3 490	511	3 394	535
VIETNAM	96 032	56 492	8 430	4 754	12 087	6 975
ÜBRIGES ASIEN 3)	71 117	43 768	7 808	4 615	8 914	5 632
ASIEN ZUSAMMEN	702 923	405 832	71 959	40 856	69 055	39 853
AUSTRALIEN UND OZEANIEN						
AUSTRALIEN	6 891	3 333	926	477	1 366	667
ÜBRIGES AUSTRALIEN UND OZEANIEN	2 295	1 515	238	117	272	121
AUSTRALIEN UND OZEANIEN ZUSAMMEN	9 186	4 848	1 164	594	1 638	788
STAATENLOS	19 268	11 570	1 787	1 084	2 288	1 364
UNGEKLÄRT UND OHNE ANGABE	47 977	28 568	3 921	2 399	3 387	2 080
GEBIET DER EHEMALIGEN SOWJETUNION OHNE NÄHERE ANGABE	58 355	27 338	5 861	2 685	6 077	3 034
INSGESAMT	7 173 866	4 024 385	1 281 317	700 407	1 090 626	618 878
NACHRICHTLICH:						
GEBIET DER EHEMALIGEN SOWJETUNION INSGESAMT	175 984	83 673	17 472	7 965	20 772	9 990

3) EINSCHLIESSLICH DER IN ASIEN GELEGENEN NACHFOLGESTAATEN DER EHEMALIGEN SOWJETUNION

6 AUSLÄNDISCHE BEVÖLKERUNG AM 31.12.1995 NACH AUSGEWÄHLTEN STAATSANGEHÖRIGKEITEN IN DEN LÄNDERN

STAATSANGEHÖRIGKEIT	Ausländer/-innen (in)					
	BERLIN		BRANDENBURG		BREMEN	
	ZUSAMMEN	MÄNNLICH	ZUSAMMEN	MÄNNLICH	ZUSAMMEN	MÄNNLICH
EUROPA						
BELGIEN	598	319	41	29	112	54
DÄNEMARK	1 129	520	157	124	283	119
FRANKREICH	7 276	3 853	179	96	677	286
GRIECHENLAND	9 881	5 550	376	283	1 366	824
GROSSBRITANNIEN UND NORDIRLAND	7 908	4 698	491	340	1 102	650
IRLAND	1 184	668	136	122	97	56
ITALIEN	9 679	6 332	768	658	1 765	1 181
LUXEMBURG	167	92	7	5	31	22
NIEDERLANDE	2 486	1 338	322	219	1 020	604
PORTUGAL	3 410	2 841	1 265	1 233	2 660	1 428
SPANIEN	2 639	1 344	63	39	964	522
EU - STAATEN 1)	46 357	27 555	3 805	3 148	10 077	5 746
ALBANIEN	179	124	31	23	127	82
BOSNIEN-HERZEGOWINA	20 380	10 355	1 727	930	3 018	1 512
BULGARIEN	5 401	3 327	8 558	5 292	167	94
ESTLAND	63	23	24	13	17	4
FINNLAND	1 148	414	355	320	155	35
ISLAND	163	77	3	3	10	6
JUGOSLAWIEN 2)	51 658	27 308	2 111	1 365	4 813	2 755
KROATIEN	4 769	2 703	302	272	879	489
LETTLAND	226	78	42	24	117	80
LITAUEN	208	95	48	34	80	26
MAZEDONIEN	872	657	147	135	320	172
MOLDAU	166	135	107	93	38	25
NORWEGEN	868	406	36	25	214	114
ÖSTERREICH	6 416	3 476	457	330	900	501
POLEN	33 102	20 730	7 444	5 728	5 499	2 543
RUMAANIEN	6 337	4 750	11 523	9 124	586	375
RUSSISCHE FÖDERATION	3 312	1 569	1 298	594	587	288
SCHWEDEN	1 345	693	121	97	202	70
SCHWEIZ	2 527	1 255	239	126	300	142
SLOWAKISCHE REPUBLIK	279	228	175	143	32	21
SLOWENIEN	596	390	58	59	45	16
TSCHECHISCHE REPUBLIK	296	191	222	167	30	6
EHEM. TSCHOSLOWAKEI	2 082	1 139	364	258	169	99
TÜRKEI	135 230	72 639	1 408	1 172	32 172	17 614
UKRAINE	2 230	1 071	1 374	832	418	184
UNGARN	3 274	2 219	1 685	1 486	161	99
WEISSRUSSLAND (BELARUS)	199	98	215	143	51	26
ÜBRIGES EUROPA	209	147	9	8	35	21
EUROPA ZUSAMMEN	344 592	190 811	45 072	32 470	61 713	33 373
AFRIKA						
ÄGYPTEN	1 781	1 353	60	47	143	110
ÄTHIOPIEN	1 044	760	89	72	122	79
ALGERIEN	872	682	200	191	319	287
GHANA	1 928	1 225	738	593	1 082	563
MAROKKO	946	664	130	119	508	313
NIGERIA	761	598	516	463	554	475
SOMALIA	388	279	73	59	147	97
SÜDAFRIKA	266	131	167	150	89	35
TUNESIEN	1 239	821	47	46	490	299
ÜBRIGES AFRIKA	6 137	4 523	4 474	4 052	1 459	1 204
AFRIKA ZUSAMMEN	15 362	11 036	6 494	5 792	4 913	3 462
AMERIKA						
ARGENTINIEN	388	178	8	5	63	28
BRASILIEN	1 258	492	30	8	258	77
CHILE	695	380	70	38	198	93
KANADA	703	368	40	21	106	49
VEREINIGTE STAATEN	9 094	5 263	325	204	1 110	621
ÜBRIGES AMERIKA	3 630	1 942	385	307	502	206
AMERIKA ZUSAMMEN	15 778	8 613	858	583	2 237	1 074

1) OHNE FINNLAND, ÖSTERREICH UND SCHWEDEN DIE SEIT 1995
VOLLMITGLIED DER EUROPÄISCHEN UNION SIND.

2) SERBIEN UND MONTENEGRO.

6 AUSLÄNDISCHE BEVÖLKERUNG AM 31.12.1995 NACH AUSGEWÄHLTEN STAATSANGEHÖRIGKEITEN IN DEN LÄNDERN

STAATSANGEHÖRIGKEIT	Ausländer/-innen (in)					
	BERLIN		BRANDENBURG		BREMEN	
	ZUSAMMEN	MÄNNLICH	ZUSAMMEN	MÄNNLICH	ZUSAMMEN	MÄNNLICH
ASIEN						
AFGHANISTAN	921	521	326	199	499	259
CHINA	3 786	2 219	520	343	534	332
INDIEN	2 440	1 845	630	617	331	234
INDONESIEN	1 550	1 019	12	7	236	138
IRAN	8 023	4 892	216	156	2 340	1 377
ISRAEL	2 010	1 111	13	8	127	79
JAPAN	1 489	1 733	25	12	417	253
JORDANIEN	1 684	1 269	59	51	129	87
KOREA, REPUBLIK	2 545	1 163	63	37	249	128
LIBANON	7 228	4 552	287	245	1 469	910
PAKISTAN	2 322	1 970	243	240	278	198
PHILIPPINEN	904	129	25	5	434	180
SRI LANKA	3 399	2 363	55	44	1 213	741
SYRIEN	1 558	1 032	66	54	195	129
TAIWAN	458	250	6	3	120	65
THAILAND	4 661	759	115	11	458	78
VIETNAM	8 499	4 726	7 040	4 623	525	266
ÜBRIGES ASIEN 3)	5 115	3 358	718	482	771	455
ASIEN ZUSAMMEN	58 592	33 911	10 419	7 137	10 325	5 909
AUSTRALIEN UND OZEANIEN						
AUSTRALIEN	614	296	20	9	100	41
ÜBRIGES AUSTRALIEN UND OZEANIEN	142	66	9	7	21	19
AUSTRALIEN UND OZEANIEN ZUSAMMEN	756	362	29	16	121	60
STAATENLOS	3 259	2 023	137	88	358	200
UNGEKLÄRT UND OHNE ANGABE	11 163	6 536	519	423	1 202	697
GEBIET DER EHEMALIGEN SOWJETUNION OHNE NÄHERE ANGABE	14 640	6 959	1 184	532	493	228
INSGESAMT	449 502	253 292	63 528	46 509	80 869	44 775
NACHRICHTLICH:						
GEBIET DER EHEMALIGEN SOWJETUNION INSGESAMT	22 043	10 503	4 704	2 503	2 172	1 050

3) EINSCHLIESSLICH DER IN ASIEN GELEGENEN NACHFOLGESTAATEN DER EHEMALIGEN SOWJETUNION

6 AUSLÄNDISCHE BEVÖLKERUNG AM 31.12.1995 NACH AUSGEWÄHLTEN STAATSANGEHÖRIGKEITEN IN DEN LÄNDERN

STAATSANGEHÖRIGKEIT	Ausländer/-innen (in)					
	HAMBURG		HESSEN		MECKLENBURG-VORPOMMERN	
	ZUSAMMEN	MÄNNLICH	ZUSAMMEN	MÄNNLICH	ZUSAMMEN	MÄNNLICH
EUROPA						
BELGIEN	437	177	2 220	1 116	19	11
DÄNEMARK	2 581	1 134	1 686	770	307	246
FRANKREICH	3 274	1 595	11 482	5 048	114	58
GRIECHENLAND	8 642	4 737	37 297	20 508	435	331
GROSSBRITANNIEN UND NORDIRLAND	7 009	4 355	14 243	7 680	255	193
IRLAND	481	241	1 955	937	22	16
ITALIEN	7 500	4 878	75 415	44 286	280	233
LUXEMBURG	102	67	495	253	1	-
NIEDERLANDE	2 535	1 400	7 071	3 669	237	163
PORTUGAL	8 913	4 807	15 095	8 414	363	354
SPANIEN	4 346	2 458	28 091	15 705	29	12
EU - STAATEN 1)	45 820	25 849	195 050	108 386	2 062	1 617
ALBANIEN	295	202	1 034	604	6	6
BOSNIEN-HERZEGOWINA	12 354	6 353	31 364	16 349	1 300	690
BULGARIEN	1 458	966	2 367	1 329	516	343
ESTLAND	220	89	141	40	22	8
FINNLAND	1 158	336	2 014	611	87	48
ISLAND	116	61	186	93	7	4
JUGOSLAWIEN 2)	24 765	13 624	85 281	48 123	1 586	1 023
KROATIEN	3 842	2 157	25 937	13 769	66	55
LETTLAND	332	219	342	162	31	17
LITAUEN	174	82	797	358	76	37
MAZEDONIEN	2 025	1 253	3 208	1 796	42	30
MOLDAU	72	56	232	120	70	34
NORWEGEN	754	369	724	308	115	78
ÖSTERREICH	4 659	2 753	15 797	8 357	112	78
POLEN	17 511	9 533	25 259	15 010	1 689	1 248
RUMAANIEN	4 747	3 164	7 536	4 251	7 421	5 001
RUSSISCHE FÖDERATION	2 290	1 181	3 053	1 341	689	284
SCHWEDEN	1 471	857	2 151	984	330	294
SCHWEIZ	1 534	732	3 793	1 704	152	67
SLOWAKISCHE REPUBLIK	93	37	454	209	58	34
SLOWENIEN	133	82	1 581	891	1	1
TSCHECHISCHE REPUBLIK	231	130	1 101	425	46	24
EHEM. TSCHECHOSLOWAKEI	1 434	1 055	3 924	2 077	79	56
TÜRKEI	63 049	35 928	204 971	113 705	680	560
UKRAINE	975	524	2 069	915	559	261
UNGARN	1 080	701	4 702	2 839	398	331
WEISSRUSSLAND (BELARUS)	107	56	200	84	52	22
ÜBRIGES EUROPA	90	59	228	116	3	3
EUROPA ZUSAMMEN	194 567	109 179	630 384	347 195	18 790	12 483
AFRIKA						
ÄGYPTEN	2 374	1 922	1 577	1 167	146	139
ÄTHIOPIEN	387	234	6 752	3 611	59	50
ALGERIEN	825	706	2 296	1 857	291	279
GHANA	4 121	2 369	2 266	1 514	89	64
MAROKKO	600	425	25 680	15 579	152	145
NIGERIA	1 188	948	1 129	890	141	123
SOMALIA	89	72	2 641	1 605	3	3
SÜDAFRIKA	272	150	482	202	16	12
TUNESIEN	1 457	920	2 489	1 577	16	16
ÜBRIGES AFRIKA	7 442	6 606	6 542	4 167	988	886
AFRIKA ZUSAMMEN	18 735	14 352	51 854	32 169	1 901	1 717
AMERIKA						
ARGENTINIEN	377	188	551	234	5	1
BRASILIEN	1 010	352	1 977	553	31	9
CHILE	1 111	584	944	431	21	13
KANADA	502	225	1 323	640	20	11
VEREINIGTE STAATEN	3 983	1 993	22 115	13 610	179	92
ÜBRIGES AMERIKA	2 755	1 249	5 601	1 855	191	119
AMERIKA ZUSAMMEN	9 738	4 591	32 511	17 123	447	245

1) OHNE FINNLAND, ÖSTERREICH UND SCHWEDEN DIE SEIT 1995
VOLLMITGLIED DER EUROPÄISCHEN UNION SIND.

2) SERBIEN UND MONTENEGRO.

6 AUSLÄNDISCHE BEVÖLKERUNG AM 31.12.1995 NACH AUSGEWÄHLTEN STAATSANGEHÖRIGKEITEN IN DEN LÄNDERN

STAATSANGEHÖRIGKEIT	Ausländer/-innen (in)					
	HAMBURG		HESSEN		MECKLENBURG-VORPOMMERN	
	ZUSAMMEN	MÄNNLICH	ZUSAMMEN	MÄNNLICH	ZUSAMMEN	MÄNNLICH
ASIEN						
AFGHANISTAN	11 860	6 589	14 403	7 866	122	83
CHINA	2 365	1 600	2 695	1 604	206	169
INDIEN	2 086	1 455	6 078	4 346	280	271
INDONESIEN	1 448	970	1 057	517	133	106
IRAN	12 274	7 191	18 018	10 629	59	39
ISRAEL	536	335	2 129	1 231	13	12
JAPAN	3 807	1 970	4 221	2 004	17	6
JORDANIEN	683	461	2 245	1 489	16	13
KOREA, REPUBLIK	1 530	729	4 016	1 901	6	2
LIBANON	1 049	766	2 026	1 285	23	17
PAKISTAN	2 013	1 280	11 576	7 258	159	145
PHILIPPINEN	2 030	1 174	4 132	756	30	21
SRI LANKA	709	486	5 902	3 897	11	11
SYRIEN	376	268	2 431	1 377	56	47
TAIWAN	638	417	708	366	11	6
THAILAND	1 219	343	3 703	709	23	4
VIETNAM	1 878	996	5 267	2 827	2 196	1 536
ÜBRIGES ASIEN 3)	2 502	1 633	8 646	5 344	2 348	1 427
ASIEN ZUSAMMEN	49 003	28 663	99 253	55 406	5 709	3 915
AUSTRALIEN UND OZEANIEN						
AUSTRALIEN	548	268	882	442	18	7
ÜBRIGES AUSTRALIEN UND OZEANIEN	849	812	175	83	45	43
AUSTRALIEN UND OZEANIEN ZUSAMMEN	1 397	1 080	1 057	525	63	50
STAATENLOS	554	328	2 263	1 310	85	40
UNGEKLÄRT UND OHNE ANGABE	658	464	1 650	1 014	53	52
GEBIET DER EHEMALIGEN SOWJETUNION OHNE NÄHERE ANGABE	1 778	971	4 888	2 239	535	229
INSGESAMT	274 652	158 657	818 972	454 742	27 028	18 502
NACHRICHTLICH:						
GEBIET DER EHEMALIGEN SOWJETUNION INSGESAMT	6 870	3 681	14 994	6 816	3 870	1 920

3) EINSCHLIESSLICH DER IN ASIEN GELEGENEN NACHFOLGESTAATEN DER EHEMALIGEN SOWJETUNION

8 AUSLÄNDISCHE BEVÖLKERUNG AM 31.12.1995 NACH AUSGEWÄHLTEN STAATSANGEHÖRIGKEITEN IN DEN LÄNDERN

STAATSANGEHÖRIGKEIT	Ausländer/-innen (in)					
	NIEDERSACHSEN		NORDRHEIN-WESTFALEN		RHEINLAND-PFALZ	
	ZUSAMMEN	MÄNNLICH	ZUSAMMEN	MÄNNLICH	ZUSAMMEN	MÄNNLICH
EUROPA						
BELGIEN	1 056	491	12 567	6 436	1 276	561
DÄNEMARK	1 776	724	2 287	1 024	414	154
FRANKREICH	3 967	1 670	16 312	6 670	8 955	4 320
GRIECHENLAND	18 526	10 362	113 375	62 291	8 859	4 975
GROSSBRITANNIEN UND NORDIRLAND	12 559	8 079	32 993	20 813	4 395	2 299
IRLAND	625	311	2 701	1 410	444	236
ITALIEN	25 741	16 336	146 669	87 675	28 814	17 348
LUXEMBURG	163	86	1 276	742	1 394	761
NIEDERLANDE	15 700	9 147	61 848	32 753	4 197	2 128
PORTUGAL	7 312	4 026	39 057	20 905	6 494	3 835
SPANIEN	12 312	6 714	43 995	23 630	4 236	2 200
EU - STAATEN 1)	99 737	57 946	473 080	264 349	69 478	38 817
ALBANIEN	1 118	675	2 576	1 569	867	497
BOSNIEN-HERZEGOWINA	21 235	10 996	72 987	37 055	14 644	7 510
BULGARIEN	1 801	1 049	3 465	2 060	1 319	817
ESTLAND	263	116	516	194	99	43
FINNLAND	1 277	351	2 718	807	445	123
ISLAND	151	90	219	103	55	27
JUGOSLAWIEN 2)	49 945	28 114	190 193	105 749	31 612	18 142
KROATIEN	5 673	3 024	33 065	17 380	6 240	3 338
LETTLAND	462	250	1 277	648	186	122
LITAUEN	589	178	1 018	402	219	95
MAZEDONIEN	1 654	944	13 198	7 414	1 117	617
MOLDAU	310	164	688	362	104	60
NORWEGEN	707	321	1 237	527	203	77
ÖSTERREICH	6 570	3 544	24 411	13 082	5 433	2 872
POLEN	21 632	10 661	71 755	37 667	11 582	6 722
RUMAANIEN	5 251	3 205	12 472	7 128	3 221	1 772
RUSSISCHE FÖDERATION	4 011	1 800	8 805	4 045	1 722	770
SCHWEDEN	1 263	548	2 581	1 124	579	254
SCHWEIZ	2 261	1 074	5 722	2 445	1 523	649
SLOWAKISCHE REPUBLIK	241	123	788	408	335	231
SLOWENIEN	284	147	3 316	1 795	530	300
TSCHECHISCHE REPUBLIK	338	129	1 114	489	373	199
EHEM. TSchechoslowakei	790	371	3 990	2 042	1 024	566
TÜRKEI	136 418	73 696	692 179	375 646	75 050	42 226
UKRAINE	2 812	1 298	7 244	3 410	1 291	604
UNGARN	1 719	1 098	7 483	4 904	3 084	2 410
WEISSRUSSLAND (BELARUS)	226	112	624	311	100	45
ÜBRIGES EUROPA	100	65	444	246	87	35
EUROPA ZUSAMMEN	372 948	203 993	1 650 526	898 586	235 163	131 120
AFRIKA						
ÄGYPTEN	827	624	2 371	1 761	526	396
ÄTHIOPIEN	604	369	2 061	1 141	543	333
ALGERIEN	586	498	2 970	2 373	1 915	1 405
GHANA	1 381	848	3 908	2 376	680	431
MAROKKO	1 000	670	44 336	26 325	2 719	1 682
NIGERIA	903	756	3 636	2 949	855	702
SOMALIA	372	253	2 183	1 328	267	146
SÜDAFRIKA	355	149	840	359	181	79
TUNESIEN	2 661	1 643	9 391	5 797	1 324	843
ÜBRIGES AFRIKA	4 450	3 394	18 340	12 808	3 914	2 740
AFRIKA ZUSAMMEN	13 139	9 204	90 036	57 217	12 924	8 757
AMERIKA						
ARGENTINIEN	262	116	1 024	460	153	62
BRASILIEN	1 154	379	3 423	931	1 003	319
CHILE	398	178	1 159	558	175	75
KANADA	768	357	1 910	936	466	222
VEREINIGTE STAATEN	4 812	2 447	11 388	5 821	8 002	5 010
ÜBRIGES AMERIKA	2 451	921	6 450	2 483	1 378	461
AMERIKA ZUSAMMEN	9 845	4 398	25 354	11 189	11 177	6 149

1) OHNE FINNLAND, ÖSTERREICH UND SCHWEDEN DIE SEIT 1995
VOLLMITGLIED DER EUROPÄISCHEN UNION SIND.

2) SERBIEN UND MONTENEGRO.

6 AUSLÄNDISCHE BEVÖLKERUNG AM 31.12.1995 NACH AUSGEWÄHLTEN STAATSANGEHÖRIGKEITEN IN DEN LÄNDERN

STAATSANGEHÖRIGKEIT	Ausländer/-innen (in)					
	NIEDERSACHSEN		NORDRHEIN-WESTFALEN		RHEINLAND-PFALZ	
	ZUSAMMEN	MÄNNLICH	ZUSAMMEN	MÄNNLICH	ZUSAMMEN	MÄNNLICH
ASIEN						
AFGHANISTAN	4 101	2 228	11 622	6 373	1 724	958
CHINA	1 799	1 072	7 954	5 153	1 161	653
INDIEN	1 417	1 074	9 412	6 246	1 263	740
INDONESIEN	740	452	1 927	1 092	308	144
IRAN	8 632	5 275	30 625	18 342	4 126	2 580
ISRAEL	398	267	1 515	953	245	156
JAPAN	849	349	9 607	4 729	425	179
JORDANIEN	475	338	3 324	2 255	344	251
KOREA, REPUBLIK	1 054	467	7 225	3 406	849	386
LIBANON	11 962	6 884	17 223	9 861	2 565	1 560
PAKISTAN	1 919	1 338	5 630	4 188	1 946	1 251
PHILIPPINEN	1 948	441	6 019	1 228	1 445	152
SRI LANKA	4 223	2 704	24 694	15 365	1 702	1 117
SYRIEN	2 385	1 414	5 828	3 434	1 146	723
TAIWAN	366	169	1 347	632	208	80
THAILAND	1 906	282	4 674	709	1 702	220
VIETNAM	12 089	7 072	10 488	5 591	5 615	3 335
ÜBRIGES ASIEN 3)	6 904	3 935	14 107	8 334	3 302	1 878
ASIEN ZUSAMMEN	63 167	35 761	173 221	97 891	30 076	16 363
AUSTRALIEN UND OZEANIEN						
AUSTRALIEN	487	201	1 337	632	225	112
ÜBRIGES AUSTRALIEN UND OZEANIEN	121	51	246	109	64	25
AUSTRALIEN UND OZEANIEN ZUSAMMEN	608	252	1 583	741	289	137
STAATENLOS	1 601	959	5 049	2 994	670	371
UNGEKLÄRT UND OHNE ANGABE	7 447	4 306	14 889	8 574	1 127	690
GEBIET DER EHEMALIGEN SOWJETUNION OHNE NÄHERE ANGABE	4 110	1 904	11 361	5 225	2 601	1 180
INSGESAMT	468 755	258 873	1 960 658	1 077 192	291 426	163 587
NACHRICHTLICH:						
GEBIET DER EHEMALIGEN SOWJETUNION INSGESAMT	16 189	7 475	38 088	17 906	7 936	3 696

3) EINSCHLIESSLICH DER IN ASIEN GELEGENEN NACHFOLGESTAATEN DER EHEMALIGEN SOWJETUNION

6 AUSLÄNDISCHE BEVÖLKERUNG AM 31.12.1995 NACH AUSGEWÄHLTEN STAATSANGEHÖRIGKEITEN IN DEN LÄNDERN

STAATSANGEHÖRIGKEIT	Ausländer/-innen (in)					
	SAARLAND		SACHSEN		SACHSEN-ANHALT	
	ZUSAMMEN	MÄNNLICH	ZUSAMMEN	MÄNNLICH	ZUSAMMEN	MÄNNLICH
EUROPA						
BELGIEN	223	89	116	75	55	41
DÄNEMARK	73	30	143	108	79	64
FRANKREICH	6 816	3 215	511	254	241	135
GRIECHENLAND	903	531	1 135	737	753	519
GROSSBRITANNIEN UND NORDIRLAND	598	281	675	467	292	196
IRLAND	78	29	129	89	25	17
ITALIEN	18 544	10 790	1 508	1 240	596	486
LUXEMBURG	591	318	10	4	6	5
NIEDERLANDE	434	215	396	280	399	289
PORTUGAL	398	253	2 843	2 765	963	948
SPANIEN	486	209	225	147	89	62
EU - STAATEN 1)	29 144	15 960	7 691	6 166	3 498	2 762
ALBANIEN	204	128	119	89	87	74
BOSNIEN-HERZEGOWINA	4 864	2 419	2 366	1 353	2 121	1 182
BULGARIEN	616	332	2 703	1 899	2 069	1 340
ESTLAND	9	3	24	4	25	16
FINNLAND	105	45	142	77	118	106
ISLAND	14	8	7	5	3	3
JUGOSLAWIEN 2)	6 056	3 352	3 665	2 596	3 398	2 414
KROATIEN	494	270	484	432	106	79
LETTLAND	47	19	46	26	68	46
LITAUEN	28	7	66	31	60	35
MAZEDONIEN	48	23	256	221	58	46
MÖLDAU	18	10	76	55	99	50
NORWEGEN	54	29	62	37	28	19
ÖSTERREICH	1 049	590	1 140	818	474	372
POLEN	2 220	1 120	11 202	9 557	2 329	1 841
RUMÄNIEN	934	563	6 870	5 294	5 130	4 050
RUSSISCHE FÖDERATION	707	317	1 338	562	1 111	498
SCHWEDEN	157	87	182	151	62	49
SCHWEIZ	312	125	487	273	224	117
SLOWAKISCHE REPUBLIK	19	10	403	310	228	151
SLOWENIEN	79	48	89	79	16	10
TSCHECHISCHE REPUBLIK	77	21	1 651	1 339	118	58
EHEM. TSCHECHOSLOWAKEI	179	102	961	701	363	221
TÜRKEI	14 869	8 445	2 504	2 160	1 950	1 578
UKRAINE	296	136	1 232	591	1 053	551
UNGARN	385	226	4 783	4 082	1 598	1 279
WEISSRUSSLAND (BELARUS)	20	13	92	44	91	44
ÜBRIGES EUROPA	21	12	45	25	16	12
EUROPA ZUSAMMEN	63 414	34 616	52 533	39 799	27 621	19 513
AFRIKA						
ÄGYPTEN	95	80	167	149	92	83
ÄTHIOPIEN	101	51	205	175	155	121
ALGERIEN	826	603	1 101	1 052	258	248
GHANA	705	337	168	132	555	421
MAROKKO	357	242	463	430	386	362
NIGERIA	263	204	223	195	360	307
SOMALIA	68	45	507	368	56	35
SÜDAFRIKA	30	12	58	31	96	80
TUNESIEN	226	153	253	245	50	48
ÜBRIGES AFRIKA	1 191	855	2 237	2 027	3 271	2 960
AFRIKA ZUSAMMEN	3 862	2 582	5 442	4 804	5 279	4 665
AMERIKA						
ARGENTINIEN	52	21	9	4	6	3
BRASILIEN	200	68	66	28	16	4
CHILE	54	31	46	27	20	17
KANADA	98	43	68	49	29	18
VEREINIGTE STAATEN	805	453	800	368	217	110
ÜBRIGES AMERIKA	346	124	1 286	1 106	532	451
AMERIKA ZUSAMMEN	1 555	740	2 075	1 582	820	603

1) OHNE FINNLAND, ÖSTERREICH UND SCHWEDEN DIE SEIT 1995
VOLLMITGLIED DER EUROPÄISCHEN UNION SIND.

2) SERBIEN UND MONTENEGRO.

6 AUSLÄNDISCHE BEVÖLKERUNG AM 31.12.1995 NACH AUSGEWÄHLTEN STAATSANGEHÖRIGKEITEN IN DEN LÄNDERN

STAATSANGEHÖRIGKEIT	Ausländer/-innen (in)					
	SAARLAND		SACHSEN		SACHSEN-ANHALT	
	ZUSAMMEN	MÄNNLICH	ZUSAMMEN	MÄNNLICH	ZUSAMMEN	MÄNNLICH
ASIEN						
AFGHANISTAN	85	55	1 175	758	100	63
CHINA	459	280	560	398	312	220
INDIEN	425	346	941	910	718	697
INDONESIEN	121	83	16	13	36	32
IRAN	1 183	742	630	456	110	77
ISRAEL	68	43	28	23	33	25
JAPAN	157	76	93	33	52	29
JORDANIEN	163	129	130	119	66	60
KOREA, REPUBLIK	143	73	120	62	15	11
LIBANON	902	549	256	224	91	70
PAKISTAN	438	340	825	782	246	232
PHILIPPINEN	237	48	48	7	28	3
SRI LANKA	1 917	1 163	960	795	77	56
SYRIEN	400	234	343	291	289	229
TAIWAN	59	33	20	9	7	7
THAILAND	428	51	39	6	21	2
VIETNAM	688	392	9 360	5 656	7 423	5 081
ÜBRIGES ASIEN 3)	722	415	2 892	2 175	2 007	1 380
ASIEN ZUSAMMEN	8 595	5 052	18 436	12 717	11 631	8 274
AUSTRALIEN UND OZEANIEN						
AUSTRALIEN	46	18	30	18	17	7
ÜBRIGES AUSTRALIEN UND OZEANIEN	13	5	10	4	14	7
AUSTRALIEN UND OZEANIEN ZUSAMMEN	59	23	40	22	31	14
STAATENLOS	207	133	303	218	116	82
UNGEKLÄRT UND OHNE ANGABE	523	332	325	267	136	101
GEBIET DER EHEMALIGEN SOWJETUNION OHNE NÄHERE ANGABE	389	196	1 847	822	1 120	510
INSGESAMT	78 215	43 478	79 154	59 409	45 634	33 252
NACHRICHTLICH:						
GEBIET DER EHEMALIGEN SOWJETUNION INSGESAMT	1 854	870	5 317	2 442	4 338	2 121

3) EINSCHLIESSLICH DER IN ASIEN GELEGENEN NACHFOLGESTAATEN DER EHEMALIGEN SOWJETUNION

6 AUSLÄNDISCHE BEVÖLKERUNG AM 31.12.1995 NACH AUSGEWÄHLTEN STAATSANGEHÖRIGKEITEN IN DEN LÄNDERN

STAATSANGEHÖRIGKEIT	Ausländer/-innen (in)			
	SCHLESWIG-HOLSTEIN		THÜRINGEN	
	ZUSAMMEN	MÄNNLICH	ZUSAMMEN	MÄNNLICH
EUROPA				
BELGIEN	293	129	33	19
DÄNEMARK	6 342	2 539	47	34
FRANKREICH	1 427	531	168	102
GRIECHENLAND	3 943	2 291	576	399
GROSSBRITANNIEN UND NORDIRLAND	3 292	1 823	297	196
IRLAND	273	132	24	19
ITALIEN	4 104	2 699	629	490
LUXEMBURG	55	35	10	4
NIEDERLANDE	2 046	1 064	156	118
PORTUGAL	2 315	1 295	578	552
SPANIEN	2 292	1 261	78	51
EU - STAATEN 1)	26 382	13 799	2 596	1 984
ALBANIEN	329	183	54	34
BOSNIEN-HERZEGOWINA	4 222	2 195	1 201	663
BULGARIEN	517	305	790	468
ESTLAND	349	142	32	19
FINNLAND	1 231	298	44	32
ISLAND	138	72	6	4
JUGOSLAWIEN 2)	9 347	5 492	2 664	1 814
KROATIEN	1 492	954	113	83
LETTLAND	333	209	44	22
LITAUEN	186	62	135	79
MAZEDONIEN	262	158	46	29
MOLDAU	60	31	243	175
NORWEGEN	635	266	24	14
ÖSTERREICH	2 901	1 545	445	305
POLEN	8 030	3 922	1 451	923
RUMAENIEN	2 335	1 549	1 354	1 006
RUSSISCHE FÖDERATION	1 229	539	1 119	553
SCHWEDEN	1 358	521	31	15
SCHWEIZ	997	411	133	86
SLOWAKISCHE REPUBLIK	61	17	111	60
SLOWENIEN	67	38	12	10
TSCHECHISCHE REPUBLIK	104	58	137	72
EHEM. TSCHECHOSLOWAKEI	247	129	172	103
TÜRKEI	42 103	23 142	1 146	858
UKRAINE	831	405	1 028	561
UNGARN	458	267	1 096	809
WEISSRUSSLAND (BELARUS)	58	24	146	93
ÜBRIGES EUROPA	49	33	2	2
EUROPA ZUSAMMEN	107 233	57 199	16 924	11 087
AFRIKA				
ÄGYPTEN	428	347	47	44
ÄTHIOPIEN	158	100	61	54
ALGERIEN	513	437	354	322
GHANA	1 106	735	113	87
MAROKKO	270	180	102	93
NIGERIA	455	393	106	95
SOMALIA	114	79	17	13
SÜDAFRIKA	176	78	17	13
TUNESIEN	881	537	70	69
ÜBRIGES AFRIKA	3 001	2 267	1 204	1 093
AFRIKA ZUSAMMEN	7 102	5 153	2 091	1 883
AMERIKA				
ARGENTINIEN	118	40	3	1
BRASILIEN	393	97	53	23
CHILE	202	89	19	11
KANADA	349	148	20	12
VEREINIGTE STAATEN	1 928	899	191	105
ÜBRIGES AMERIKA	989	365	494	403
AMERIKA ZUSAMMEN	3 979	1 638	780	555

1) OHNE FINNLAND, ÖSTERREICH UND SCHWEDEN DIE SEIT 1995
VOLLMITGLIED DER EUROPÄISCHEN UNION SIND.

2) SERBIEN UND MONTENEGRO.

6 AUSLÄNDISCHE BEVÖLKERUNG AM 31.12.1995 NACH AUSGEWÄHLTEN STAATSANGEHÖRIGKEITEN IN DEN LÄNDERN

STAATSANGEHÖRIGKEIT	Ausländer/-innen (in)			
	SCHLESWIG-HOLSTEIN		THÜRINGEN	
	ZUSAMMEN	MÄNNLICH	ZUSAMMEN	MÄNNLICH
ASIEN				
AFGHANISTAN	1 353	763	37	29
CHINA	811	510	216	144
INDIEN	689	518	310	301
INDONESIEN	320	210	11	7
IRAN	3 695	2 378	46	29
ISRAEL	127	83	17	11
JAPAN	535	232	33	13
JORDANIEN	101	72	53	45
KOREA, REPUBLIK	366	179	28	14
LIBANON	1 314	821	72	60
PAKISTAN	1 245	858	392	360
PHILIPPINEN	954	294	23	3
SRI LANKA	416	264	34	32
SYRIEN	406	258	72	67
TAIWAN	142	76	14	8
THAILAND	804	112	38	6
VIETNAM	847	496	3 600	2 166
ÜBRIGES ASIEN 3)	2 644	1 617	1 717	1 088
ASIEN ZUSAMMEN	16 769	9 741	6 713	4 383
AUSTRALIEN UND OZEANIEN				
AUSTRALIEN	262	130	13	8
ÜBRIGES AUSTRALIEN UND OZEANIEN	76	46	-	-
AUSTRALIEN UND OZEANIEN ZUSAMMEN	338	176	13	8
STAATENLOS	485	299	126	77
UNGEKLÄRT UND OHNE ANGABE	885	560	92	73
GEBIET DER EHEMALIGEN SOWJETUNION OHNE NÄHERE ANGABE	922	433	549	211
INSGESAMT	136 791	74 766	26 739	18 066
NACHRICHTLICH:				
GEBIET DER EHEMALIGEN SOWJETUNION INSGESAMT	4 735	2 245	4 630	2 490

3) EINSCHLIESSLICH DER IN ASIEN GELEGENEN NACHFOLGESTAATEN DER EHEMALIGEN SOWJETUNION

LFD.	STAATSANGEHÖRIGKEIT	GESCHLECHT	INSGESAMT	DAVON IM ALTER				
				UNTER 6	6 - 10	10 - 15	15 - 18	18 - 21
EUROPA								
1	BELGIEN	INSGESAMT	22,9	0,7	0,5	0,6	0,3	0,5
2		MAENNLICH	11,4	0,4	0,3	0,3	0,2	0,2
3	DÄNEMARK	INSGESAMT	20,5	0,5	0,3	0,4	0,3	0,9
4		MAENNLICH	9,1	0,3	0,2	0,2	0,1	0,4
5	FRANKREICH	INSGESAMT	99,1	2,9	1,9	2,2	1,4	2,5
6		MAENNLICH	46,0	1,5	0,9	1,2	0,7	1,0
7	GRIECHENLAND	INSGESAMT	359,6	20,5	12,5	18,2	13,5	18,5
8		MAENNLICH	198,6	10,7	6,6	9,6	6,9	9,3
9	GROSSBRITANNIEN UND NORDIRLAND	INSGESAMT	115,8	4,0	2,7	3,0	1,7	3,2
10		MAENNLICH	68,6	2,1	1,4	1,6	0,9	1,4
11	IRLAND	INSGESAMT	15,7	0,4	0,2	0,2	0,1	1,1
12		MAENNLICH	8,6	0,2	0,1	0,1	0,1	0,5
13	ITALIEN	INSGESAMT	596,1	37,2	26,3	33,0	21,2	26,4
14		MAENNLICH	353,0	19,0	13,4	16,7	10,9	14,5
15	LUXEMBURG	INSGESAMT	5,5	0,1	0,1	0,1	0,1	0,1
16		MAENNLICH	3,1	0,1	0,0	0,1	0,0	0,1
17	NIEDERLANDE	INSGESAMT	113,1	2,6	1,7	2,0	1,3	1,7
18		MAENNLICH	60,8	1,3	0,9	1,0	0,7	0,9
19	PORTUGAL	INSGESAMT	125,1	6,1	4,1	4,9	3,6	6,5
20		MAENNLICH	73,7	3,2	2,1	2,5	1,8	3,6
21	SPANIEN	INSGESAMT	132,3	3,7	2,8	4,2	3,8	5,7
22		MAENNLICH	71,4	1,9	1,4	2,1	2,0	2,9
23	EU - STAATEN 1)	INSGESAMT	1 595,7	78,7	53,1	68,7	47,2	67,1
24		MAENNLICH	904,3	40,5	27,2	35,3	24,3	34,7
25	ALBANIEN	INSGESAMT	10,5	1,5	0,6	0,5	0,2	0,3
26		MAENNLICH	6,5	0,8	0,3	0,3	0,1	0,2
27	BOSNIEN-HERZEGOWINA	INSGESAMT	316,0	32,2	22,5	25,4	14,6	18,8
28		MAENNLICH	161,1	16,4	11,4	13,0	7,6	8,5
29	BULGARIEN	INSGESAMT	38,8	1,3	2,0	2,4	1,3	1,2
30		MAENNLICH	24,0	0,7	1,0	1,2	0,7	0,6
31	ESTLAND	INSGESAMT	2,5	0,1	0,1	0,1	0,0	0,5
32		MAENNLICH	1,0	0,0	0,0	0,0	0,0	0,1
33	FINNLAND	INSGESAMT	14,8	0,5	0,3	0,3	0,2	0,5
34		MAENNLICH	4,6	0,2	0,1	0,2	0,1	0,1
35	ISLAND	INSGESAMT	1,6	0,1	0,1	0,1	0,0	0,1
36		MAENNLICH	0,8	0,1	0,0	0,0	0,0	0,0
37	JUGOSLAWIEN 2)	INSGESAMT	797,8	70,4	47,6	56,4	36,9	45,3
38		MAENNLICH	450,9	36,0	24,8	29,5	20,0	27,0
39	KROATIEN	INSGESAMT	185,1	8,4	5,1	9,0	8,8	11,0
40		MAENNLICH	96,9	4,3	2,6	4,6	4,5	5,6
41	LETTLAND	INSGESAMT	4,6	0,2	0,1	0,1	0,1	0,3
42		MAENNLICH	2,5	0,1	0,1	0,1	0,1	0,1
43	LITAUEN	INSGESAMT	4,8	0,2	0,1	0,1	0,1	0,6
44		MAENNLICH	2,0	0,1	0,1	0,1	0,0	0,1
45	MAZEDONIEN	INSGESAMT	34,0	2,3	1,2	2,2	2,3	2,9
46		MAENNLICH	19,5	1,2	0,7	1,2	1,3	1,6
47	MOLDAU	INSGESAMT	2,8	0,1	0,1	0,1	0,1	0,1
48		MAENNLICH	1,7	0,1	0,1	0,1	0,0	0,1
49	NORWEGEN	INSGESAMT	7,7	0,2	0,1	0,1	0,1	0,4
60		MAENNLICH	3,4	0,1	0,0	0,0	0,0	0,1
51	ÖSTERREICH	INSGESAMT	184,5	3,1	2,5	3,6	2,5	3,5
52		MAENNLICH	102,1	1,6	1,3	1,9	1,3	1,8
53	POLEN	INSGESAMT	276,8	7,5	9,7	13,7	7,7	9,9
54		MAENNLICH	158,9	3,8	5,0	7,0	4,0	4,4
55	RUMÄNIEN	INSGESAMT	109,3	4,1	5,3	5,5	4,1	5,5
56		MAENNLICH	68,9	2,1	2,7	2,9	2,4	3,4
57	RUSSISCHE FÖDERATION	INSGESAMT	40,0	2,0	1,9	2,2	1,2	2,0
58		MAENNLICH	18,3	1,0	1,0	1,2	0,6	0,8
59	SCHWEDEN	INSGESAMT	16,8	0,5	0,3	0,3	0,3	0,7
60		MAENNLICH	7,6	0,2	0,2	0,1	0,1	0,2
61	SCHWEIZ	INSGESAMT	36,0	0,7	0,5	0,7	0,4	0,6
62		MAENNLICH	15,9	0,4	0,3	0,3	0,2	0,2
63	SLOWAKISCHE REPUBLIK	INSGESAMT	6,7	0,2	0,1	0,2	0,1	0,5
64		MAENNLICH	4,0	0,1	0,1	0,1	0,1	0,1

FUSSNOTE SIEHE S. 38.

WÄHLTEN STAATSANGEHÖRIGKEITEN UND ALTERSGRUPPEN

1 000

VON ... BIS UNTER ... JAHREN										LFD. NR.
21 - 25	25 - 30	30 - 35	35 - 40	40 - 45	45 - 50	50 - 55	55 - 60	60 - 65	65 UND MEHR	
1,3	2,4	2,9	2,8	2,4	2,1	1,5	1,2	1,0	2,7	1
0,7	1,1	1,5	1,4	1,1	0,9	0,7	0,7	0,6	1,3	2
2,1	3,0	2,6	1,9	1,8	2,2	1,9	0,9	0,5	1,3	3
0,9	1,5	1,3	0,9	0,7	0,8	0,7	0,4	0,2	0,6	4
10,8	15,3	11,8	10,9	11,0	11,1	5,3	3,1	2,1	6,8	5
4,3	6,8	5,7	5,2	4,9	5,2	2,8	1,8	1,2	3,1	6
33,2	44,6	34,1	29,2	23,1	27,3	24,0	27,8	18,6	14,3	7
17,3	25,5	20,3	17,3	11,5	13,8	13,6	16,7	11,4	8,2	8
9,3	15,4	16,6	15,0	13,0	11,3	6,4	4,6	2,7	7,0	9
4,5	8,9	10,5	9,8	8,2	6,9	4,0	3,1	1,9	3,5	10
4,2	3,7	2,1	1,4	1,0	0,7	0,4	0,2	0,1	0,1	11
2,3	2,1	1,2	0,8	0,5	0,3	0,2	0,1	0,1	0,1	12
47,6	67,3	61,4	56,8	49,9	46,9	34,1	33,0	20,7	24,2	13
27,0	39,4	36,7	35,2	32,1	31,4	23,5	23,9	14,6	14,9	14
0,5	0,7	0,7	0,6	0,6	0,5	0,4	0,3	0,2	0,5	15
0,3	0,4	0,4	0,3	0,3	0,3	0,2	0,1	0,1	0,3	16
6,2	11,4	11,9	11,2	11,8	13,3	9,6	6,5	4,7	17,2	17
3,3	6,3	6,8	6,3	5,8	6,6	5,3	4,4	3,1	8,1	18
12,8	18,7	16,2	11,0	8,2	10,6	9,6	7,2	3,5	2,2	19
7,6	11,3	10,3	7,3	4,4	5,9	5,6	4,7	2,2	1,2	20
11,1	15,7	12,5	9,4	9,1	11,4	12,3	11,3	10,5	8,8	21
5,4	7,7	6,3	4,7	4,8	6,3	7,1	6,9	6,8	5,1	22
139,2	198,2	172,9	150,2	132,1	137,4	105,4	96,0	64,4	85,2	23
73,6	111,2	100,9	89,1	74,0	78,3	63,7	62,7	42,2	46,5	24
1,3	2,0	1,8	1,1	0,6	0,2	0,1	0,1	0,1	0,1	25
0,8	1,4	1,2	0,7	0,4	0,2	0,1	0,1	0,0	0,1	26
28,5	37,6	34,2	27,5	22,3	17,6	11,0	9,8	6,5	9,5	27
14,3	19,4	17,9	14,3	11,2	9,4	5,8	5,1	3,2	3,7	28
2,8	6,2	5,6	5,1	3,9	3,1	1,6	0,8	0,5	1,1	29
1,4	3,9	3,7	3,4	2,6	2,2	1,1	0,6	0,4	0,6	30
0,6	0,3	0,2	0,1	0,1	0,1	0,0	0,0	0,0	0,3	31
0,1	0,2	0,1	0,1	0,1	0,0	0,0	0,0	0,0	0,2	32
1,3	2,1	1,7	1,3	1,8	2,5	1,4	0,5	0,2	0,2	33
0,4	0,8	0,8	0,5	0,5	0,5	0,3	0,1	0,1	0,1	34
0,2	0,3	0,2	0,2	0,1	0,1	0,1	0,0	0,0	0,0	35
0,1	0,2	0,1	0,1	0,0	0,0	0,0	0,0	0,0	0,0	36
74,1	86,6	64,7	49,9	59,2	76,0	47,1	38,2	24,2	21,0	37
44,7	53,3	38,4	27,0	26,2	43,5	29,5	24,1	15,1	11,8	38
16,3	14,3	11,3	11,0	18,9	25,7	16,8	13,9	8,2	6,5	39
8,0	7,6	6,3	5,3	7,3	14,2	10,1	8,4	4,8	3,3	40
0,6	0,5	0,4	0,3	0,3	0,3	0,1	0,1	0,1	1,0	41
0,2	0,3	0,2	0,2	0,2	0,2	0,1	0,1	0,0	0,7	42
1,2	0,8	0,4	0,4	0,2	0,2	0,1	0,1	0,0	0,4	43
0,3	0,4	0,2	0,2	0,1	0,1	0,0	0,0	0,0	0,2	44
3,7	2,8	1,7	1,6	2,8	4,1	2,7	1,8	1,0	0,7	45
2,3	1,8	1,0	0,7	1,2	2,5	1,7	1,2	0,7	0,5	46
0,4	0,5	0,3	0,3	0,1	0,2	0,1	0,1	0,1	0,2	47
0,3	0,3	0,2	0,2	0,1	0,1	0,0	0,0	0,0	0,1	48
1,3	1,4	0,9	0,6	0,6	0,7	0,6	0,3	0,2	0,4	49
0,5	0,6	0,5	0,3	0,2	0,2	0,3	0,2	0,1	0,2	50
10,2	19,4	19,3	18,3	20,4	24,8	21,6	13,3	5,9	16,1	51
5,5	10,6	10,4	9,9	10,5	14,4	13,1	8,5	3,8	7,5	52
21,7	30,4	34,0	42,4	39,2	25,2	9,5	6,6	4,7	14,5	53
8,1	14,3	20,0	27,9	27,0	17,4	6,2	3,8	2,4	7,5	54
14,3	23,2	11,4	10,9	8,6	5,9	3,5	2,3	1,3	3,2	55
9,4	15,6	7,5	7,3	5,8	4,0	2,4	1,5	0,7	1,2	56
5,0	6,1	4,9	3,9	2,7	2,1	1,0	1,6	0,9	2,3	57
2,0	2,8	2,4	1,8	1,3	1,0	0,5	0,7	0,4	0,8	58
1,7	2,3	1,8	1,4	1,4	1,7	1,7	0,9	0,5	1,4	59
0,6	1,1	1,0	0,8	0,6	0,7	0,6	0,4	0,2	0,7	60
2,0	3,8	4,2	3,9	3,6	3,8	3,2	2,2	1,6	4,8	61
0,9	1,8	2,0	1,7	1,5	1,5	1,4	1,0	0,8	1,9	62
1,2	1,1	0,9	0,9	0,7	0,3	0,2	0,0	0,0	0,0	63
0,5	0,6	0,7	0,7	0,6	0,3	0,2	0,0	0,0	0,0	64

LFD.	STAATSANGEHÖRIGKEIT	GESCHLECHT	INSGESAMT	DAVON IM ALTER				
				UNTER 6	6 - 10	10 - 15	15 - 18	18 - 21
65	SLOWENIEN	INSGESAMT	17,3	0,3	0,2	0,5	0,6	0,8
66		MAENNLICH	9,3	0,2	0,1	0,2	0,3	0,4
67	TSCHECHISCHE REPUBLIK	INSGESAMT	18,3	0,4	0,3	0,3	0,2	1,1
68		MAENNLICH	11,6	0,2	0,1	0,2	0,1	0,4
69	EHEM. TSCHECHOSLOWAKEI	INSGESAMT	34,1	0,7	0,8	1,1	0,9	1,1
70		MAENNLICH	19,8	0,4	0,4	0,6	0,4	0,5
71	TÜRKEI	INSGESAMT	2 014,3	241,4	145,6	151,0	114,7	133,9
72		MAENNLICH	1 102,0	126,0	77,4	81,4	63,6	70,4
73	UKRAINE	INSGESAMT	29,9	1,6	1,5	1,8	1,0	1,1
74		MAENNLICH	14,4	0,8	0,8	0,9	0,5	0,5
75	UNGARN	INSGESAMT	56,7	0,9	1,1	1,6	1,1	1,9
76		MAENNLICH	39,4	0,5	0,6	0,8	0,6	1,0
77	WEISSRUSSLAND (BELARUS)	INSGESAMT	2,7	0,1	0,1	0,1	0,1	0,2
78		MAENNLICH	1,3	0,1	0,1	0,1	0,0	0,1
79	ÜBRIGES EUROPA	INSGESAMT	1,9	0,1	0,0	0,0	0,0	0,1
80		MAENNLICH	1,0	0,0	0,0	0,0	0,0	0,0
81	EUROPA ZUSAMMEN	INSGESAMT	5 920,3	461,9	305,8	351,9	248,7	311,9
82		MAENNLICH	3 280,9	238,8	159,8	185,2	134,0	163,8
AFRIKA								
83	ÄGYPTEN	INSGESAMT	13,5	0,9	0,5	0,4	0,3	0,4
84		MAENNLICH	10,5	0,5	0,3	0,2	0,2	0,3
85	ÄTHIOPIEN	INSGESAMT	20,6	1,5	1,2	1,6	1,3	1,5
86		MAENNLICH	11,9	0,8	0,6	0,9	0,7	0,7
87	ALGERIEN	INSGESAMT	17,7	1,0	0,6	0,6	0,4	0,8
88		MAENNLICH	14,5	0,5	0,3	0,3	0,3	0,7
89	GHANA	INSGESAMT	21,6	1,0	0,5	0,8	0,6	0,5
90		MAENNLICH	13,5	0,5	0,3	0,4	0,3	0,3
91	MAROKKO	INSGESAMT	81,9	7,5	5,6	7,4	5,7	5,5
92		MAENNLICH	50,0	3,9	2,9	3,9	3,1	3,0
93	NIGERIA	INSGESAMT	13,9	0,5	0,2	0,2	0,2	0,4
94		MAENNLICH	11,5	0,3	0,1	0,1	0,1	0,3
95	SOMALIA	INSGESAMT	8,2	0,9	0,8	0,8	0,5	0,6
96		MAENNLICH	5,2	0,5	0,5	0,5	0,3	0,4
97	SÜDAFRIKA	INSGESAMT	4,7	0,1	0,1	0,1	0,1	0,4
98		MAENNLICH	2,2	0,1	0,0	0,1	0,0	0,1
99	TUNESIEN	INSGESAMT	26,4	1,9	1,6	2,3	1,6	1,3
100		MAENNLICH	16,9	1,0	0,8	1,2	0,9	0,8
101	ÜBRIGES AFRIKA	INSGESAMT	82,7	5,2	2,6	2,3	2,9	5,3
102		MAENNLICH	63,1	2,6	1,3	1,2	2,3	4,4
103	AFRIKA ZUSAMMEN	INSGESAMT	291,2	20,5	13,7	16,4	13,4	16,6
104		MAENNLICH	199,3	10,7	7,1	8,7	8,0	11,0
AMERIKA								
105	ARGENTINIEN	INSGESAMT	4,5	0,1	0,1	0,2	0,2	0,2
106		MAENNLICH	2,0	0,1	0,1	0,1	0,1	0,1
107	BRASILIEN	INSGESAMT	16,8	0,6	0,6	0,7	0,4	0,6
108		MAENNLICH	4,9	0,3	0,3	0,4	0,2	0,2
109	CHILE	INSGESAMT	6,4	0,2	0,2	0,2	0,2	0,2
110		MAENNLICH	3,1	0,1	0,1	0,1	0,1	0,1
111	KANADA	INSGESAMT	10,5	0,3	0,2	0,3	0,2	0,3
112		MAENNLICH	5,3	0,2	0,1	0,1	0,1	0,1
113	VEREINIGTE STAATEN	INSGESAMT	108,4	3,0	2,3	2,7	2,0	3,2
114		MAENNLICH	62,6	1,6	1,2	1,4	0,9	1,6
115	ÜBRIGES AMERIKA	INSGESAMT	36,3	1,1	0,9	1,1	0,8	1,2
116		MAENNLICH	15,5	0,6	0,4	0,6	0,4	0,5
117	AMERIKA ZUSAMMEN	INSGESAMT	183,0	5,3	4,3	5,1	3,8	5,8
118		MAENNLICH	93,4	2,7	2,2	2,6	1,8	2,6
ASIEN								
119	AFGHANISTAN	INSGESAMT	58,5	7,6	6,2	6,0	4,0	3,5
120		MAENNLICH	32,6	4,0	3,3	3,2	2,4	2,1
121	CHINA	INSGESAMT	33,2	1,7	0,9	0,8	0,4	0,7
122		MAENNLICH	21,0	0,9	0,5	0,4	0,2	0,4
123	INDIEN	INSGESAMT	34,7	1,6	0,9	1,4	0,9	1,1
124		MAENNLICH	25,4	0,8	0,5	0,7	0,5	0,9

WÄHLTEN STAATSANGEHÖRIGKEITEN UND ALTERSGRUPPEN

1 000

VON ... BIS UNTER ... JAHREN											LFD.
21 - 25	25 - 30	30 - 35	35 - 40	40 - 45	45 - 50	50 - 55	55 - 60	60 - 65	65 UND MEHR	INR.	
1,5	1,4	1,1	1,0	1,9	2,9	2,1	1,4	0,8	0,8	65	
0,8	0,8	0,6	0,6	0,7	1,5	1,3	0,9	0,5	0,4	66	
2,7	2,9	2,6	2,5	2,3	1,6	0,8	0,3	0,1	0,2	67	
1,2	1,7	1,9	2,0	1,7	1,1	0,6	0,2	0,1	0,1	68	
2,5	3,8	4,1	4,2	4,6	4,1	2,5	1,1	0,8	1,9	69	
0,9	1,9	2,6	2,8	3,0	2,5	1,6	0,7	0,5	1,1	70	
202,9	233,2	194,2	109,1	84,6	114,4	119,9	93,8	46,5	29,1	71	
104,8	130,7	118,5	63,0	34,8	51,4	71,1	61,4	31,3	16,2	72	
2,7	4,0	3,3	2,8	2,0	2,0	0,9	1,6	1,0	2,6	73	
1,2	2,1	1,6	1,4	1,0	1,0	0,4	0,7	0,5	1,0	74	
4,9	7,2	6,2	8,1	9,9	6,7	3,2	1,4	0,7	1,8	75	
2,6	4,5	4,5	6,6	7,9	5,1	2,3	1,1	0,5	1,0	76	
0,4	0,5	0,4	0,2	0,2	0,1	0,0	0,1	0,0	0,1	77	
0,2	0,3	0,2	0,1	0,1	0,0	0,0	0,0	0,0	0,0	78	
0,2	0,3	0,3	0,3	0,2	0,2	0,1	0,1	0,0	0,1	79	
0,1	0,2	0,2	0,1	0,1	0,1	0,1	0,0	0,0	0,0	80	
549,3	700,0	592,4	466,3	430,6	467,9	359,2	291,3	172,2	210,8	81	
287,1	393,5	348,9	272,2	223,1	255,3	215,3	184,9	109,3	109,6	82	
0,6	2,0	3,0	2,0	1,2	0,7	0,4	0,4	0,3	0,4	83	
0,4	1,6	2,5	1,7	1,0	0,6	0,4	0,4	0,2	0,3	84	
2,2	3,7	2,9	2,0	1,2	0,7	0,4	0,2	0,1	0,3	85	
1,1	2,3	1,9	1,2	0,8	0,5	0,3	0,1	0,1	0,1	86	
1,9	4,3	2,9	1,7	1,5	0,5	0,3	0,4	0,5	0,4	87	
1,7	3,8	2,5	1,4	1,2	0,4	0,2	0,4	0,4	0,4	88	
0,8	2,9	4,9	4,7	2,6	1,3	0,5	0,2	0,0	0,2	89	
0,4	1,7	3,0	3,0	1,8	1,0	0,4	0,2	0,0	0,1	90	
7,8	10,4	6,9	4,8	4,6	4,3	3,3	4,1	2,3	1,8	91	
4,8	7,4	4,8	2,4	2,4	2,8	2,3	3,0	1,8	1,6	92	
1,1	3,6	3,9	2,3	0,5	0,5	0,3	0,1	0,0	0,1	93	
0,8	3,0	3,4	2,1	0,4	0,5	0,3	0,1	0,0	0,0	94	
0,8	1,4	0,9	0,7	0,3	0,2	0,1	0,1	0,0	0,1	95	
0,6	0,9	0,6	0,4	0,2	0,2	0,1	0,0	0,0	0,0	96	
0,6	0,8	0,7	0,6	0,3	0,3	0,2	0,1	0,1	0,1	97	
0,2	0,4	0,4	0,3	0,1	0,1	0,1	0,0	0,0	0,1	98	
1,5	2,9	2,7	2,3	2,9	3,2	1,2	0,6	0,2	0,3	99	
1,0	2,3	1,7	0,9	1,8	2,5	1,1	0,5	0,2	0,2	100	
9,6	20,5	16,9	9,8	3,8	1,8	0,9	0,5	0,2	0,5	101	
7,5	16,1	13,7	8,0	3,0	1,4	0,8	0,4	0,1	0,3	102	
26,9	52,5	45,7	30,9	18,9	13,6	7,6	6,7	3,7	4,1	103	
18,6	39,6	34,5	21,4	12,8	9,9	5,9	5,1	3,0	3,1	104	
0,3	0,5	0,7	0,6	0,5	0,4	0,2	0,2	0,1	0,3	105	
0,1	0,2	0,3	0,3	0,2	0,2	0,1	0,1	0,1	0,1	106	
1,6	3,0	3,2	2,2	1,5	1,1	0,6	0,3	0,1	0,4	107	
0,4	0,7	0,8	0,5	0,4	0,3	0,2	0,1	0,1	0,1	108	
0,5	0,8	0,9	0,9	0,7	0,6	0,5	0,3	0,2	0,3	109	
0,2	0,4	0,4	0,4	0,3	0,3	0,2	0,1	0,1	0,1	110	
0,7	1,3	1,5	1,2	0,9	0,8	0,6	0,5	0,5	1,3	111	
0,3	0,6	0,8	0,6	0,4	0,4	0,3	0,3	0,3	0,7	112	
7,9	15,0	15,8	13,0	9,2	7,5	5,7	4,7	3,9	12,3	113	
4,2	9,1	10,0	8,5	5,6	4,5	3,4	2,7	2,2	5,8	114	
3,1	6,1	7,6	5,6	3,6	2,1	1,2	0,7	0,4	0,8	115	
1,1	2,4	3,7	2,4	1,4	0,8	0,5	0,3	0,2	0,4	116	
14,0	26,7	29,6	23,4	16,3	12,5	8,8	6,7	5,2	15,4	117	
6,3	13,4	15,9	12,6	8,3	6,4	4,7	3,7	2,9	7,3	118	
4,4	6,1	5,9	4,8	3,4	2,1	1,4	0,9	0,7	1,5	119	
2,4	3,3	3,3	2,9	2,2	1,3	0,8	0,5	0,3	0,7	120	
2,1	5,2	8,5	5,5	3,0	1,3	1,1	0,8	0,5	0,6	121	
1,3	3,0	5,3	3,8	2,1	1,0	0,8	0,6	0,4	0,3	122	
3,0	5,9	5,4	5,0	3,9	2,7	1,4	0,8	0,4	0,4	123	
2,4	4,7	4,2	4,1	2,9	1,7	0,8	0,6	0,3	0,3	124	

LFD.	STAATSANGEHÖRIGKEIT	GESCHLECHT	INSGESAMT	DAVON IM ALTER				
				UNTER 6	6 - 10	10 - 15	15 - 18	18 - 21
125	INDONESIEN	INSGESAMT	9,5	0,3	0,2	0,3	0,2	0,4
126		MAENNLICH	5,5	0,1	0,1	0,1	0,1	0,2
127	IRAN	INSGESAMT	107,0	6,0	5,5	9,2	4,3	3,3
128		MAENNLICH	65,2	3,1	2,9	5,1	2,3	2,0
129	ISRAEL	INSGESAMT	9,4	0,3	0,3	0,3	0,2	0,3
130		MAENNLICH	5,7	0,2	0,1	0,2	0,1	0,2
131	JAPAN	INSGESAMT	27,3	1,8	1,4	1,5	1,0	0,9
132		MAENNLICH	13,1	0,9	0,7	0,7	0,5	0,4
133	JORDANIEN	INSGESAMT	12,2	0,9	0,5	0,7	0,6	0,6
134		MAENNLICH	8,7	0,5	0,3	0,4	0,3	0,4
135	KOREA. REPUBLIK	INSGESAMT	21,2	1,4	1,0	1,5	1,0	0,9
136		MAENNLICH	9,8	0,7	0,5	0,8	0,5	0,5
137	LIBANON	INSGESAMT	54,8	10,0	6,3	5,6	2,9	2,4
138		MAENNLICH	33,0	5,3	3,4	3,1	1,6	1,4
139	PAKISTAN	INSGESAMT	36,9	4,1	2,5	2,2	1,1	1,2
140		MAENNLICH	26,4	2,1	1,3	1,2	0,7	0,8
141	PHILIPPINEN	INSGESAMT	25,2	0,6	0,7	1,1	0,7	0,7
142		MAENNLICH	5,2	0,3	0,3	0,5	0,3	0,2
143	SRI LANKA	INSGESAMT	54,6	6,3	3,3	3,0	1,6	2,1
144		MAENNLICH	35,3	3,3	1,7	1,5	1,0	1,5
145	SYRIEN	INSGESAMT	19,1	2,2	1,5	1,7	0,9	0,9
146		MAENNLICH	11,7	1,1	0,9	0,9	0,5	0,5
147	TAIWAN	INSGESAMT	5,6	0,2	0,1	0,2	0,1	0,1
148		MAENNLICH	2,8	0,1	0,1	0,1	0,1	0,1
149	THAILAND	INSGESAMT	26,7	0,5	0,6	1,1	0,8	0,9
150		MAENNLICH	4,3	0,3	0,3	0,5	0,4	0,3
151	VIETNAM	INSGESAMT	96,0	13,0	2,8	3,4	2,2	2,3
152		MAENNLICH	56,5	6,8	1,5	1,8	1,3	1,3
153	ÜBRIGES ASIEN 3)	INSGESAMT	71,1	5,9	3,7	3,7	2,3	3,4
154		MAENNLICH	43,8	3,1	2,0	2,0	1,3	1,8
155	ASIEN ZUSAMMEN	INSGESAMT	702,9	64,5	38,5	43,4	25,2	25,8
156		MAENNLICH	405,8	33,7	20,3	23,2	14,1	14,7
AUSTRALIEN UND OZEANIEN								
157	AUSTRALIEN	INSGESAMT	6,9	0,2	0,1	0,2	0,2	0,3
158		MAENNLICH	3,3	0,1	0,1	0,1	0,1	0,1
159	ÜBRIGES AUSTRALIEN UND OZEANIEN	INSGESAMT	2,3	0,0	0,0	0,0	0,0	0,1
160		MAENNLICH	1,5	0,0	0,0	0,0	0,0	0,0
161	AUSTRALIEN UND OZEANIEN ZUSAMMEN	INSGESAMT	9,2	0,2	0,1	0,2	0,2	0,5
162		MAENNLICH	4,8	0,1	0,1	0,1	0,1	0,1
163	STAATENLOS	INSGESAMT	19,3	1,2	0,8	1,0	0,7	0,6
164		MAENNLICH	11,6	0,6	0,4	0,6	0,4	0,3
165	UNGEKLÄRT UND OHNE ANGABE	INSGESAMT	48,0	7,9	4,3	4,5	2,7	2,5
166		MAENNLICH	28,6	4,1	2,3	2,4	1,5	1,4
167	GEBIET DER EHEM. SOWJETUNION OHNE NÄHERE ANGABE	INSGESAMT	58,4	2,2	2,9	3,8	2,0	1,9
168		MAENNLICH	27,3	1,1	1,5	2,0	1,0	0,9
169	INSGESAMT	INSGESAMT	7 173,9	561,4	367,5	422,6	294,7	363,6
170		MAENNLICH	4 024,4	290,7	192,2	222,9	159,9	194,0
NACHRICHTLICH:								
171	GEBIET DER EHEMALIGEN SOWJETUNION INSGESAMT	INSGESAMT	176,0	9,1	8,6	10,3	5,6	8,7
172		MAENNLICH	83,7	4,6	4,4	5,3	2,9	3,4

1) OHNE FINNLAND, ÖSTERREICH UND SCHWEDEN DIE SEIT 1995 VOLLMITGLIED DER EUROPÄISCHEN UNION SIND.

2) SERBIEN UND MONTENEGRO.

3) EINSCHL. DER IN ASIEN GELEGENEN NACHFOLGESTAATEN DER EHEM. SOWJETUNION.

WÄHLTEN STAATSANGEHÖRIGKEITEN UND ALTERSGRUPPEN

1 000

VON ... BIS UNTER ... JAHREN										LFD. NR.
21 - 25	25 - 30	30 - 35	35 - 40	40 - 45	45 - 50	50 - 55	55 - 60	60 - 65	65 UND MEHR	
1,1	1,7	1,3	1,2	1,0	0,9	0,4	0,2	0,1	0,2	125
0,7	1,0	0,7	0,7	0,7	0,5	0,3	0,1	0,1	0,1	126
5,2	8,9	16,7	16,7	10,4	6,8	4,7	3,3	2,3	3,6	127
3,3	5,1	10,6	11,1	6,4	4,3	3,2	2,4	1,6	1,9	128
0,7	1,2	1,1	1,0	0,8	0,8	0,4	0,4	0,3	1,2	129
0,5	0,9	0,7	0,7	0,5	0,5	0,2	0,2	0,2	0,6	130
1,8	3,0	4,3	3,7	2,8	2,7	1,4	0,7	0,3	0,2	131
0,7	1,2	2,0	1,8	1,3	1,4	0,7	0,4	0,2	0,1	132
1,2	1,6	1,2	0,9	0,8	0,8	1,0	0,7	0,4	0,4	133
0,8	1,2	0,9	0,6	0,6	0,6	0,8	0,6	0,3	0,3	134
1,2	2,5	3,2	2,6	2,1	1,8	1,1	0,5	0,2	0,3	135
0,4	1,0	1,5	1,3	0,7	0,8	0,6	0,3	0,1	0,1	136
4,2	7,1	6,3	3,9	2,3	1,3	0,8	0,5	0,3	0,7	137
2,6	4,9	4,3	2,6	1,5	0,9	0,5	0,3	0,2	0,4	138
3,0	5,7	5,1	4,7	3,4	1,9	0,9	0,6	0,3	0,5	139
2,2	4,3	3,9	3,8	2,8	1,6	0,7	0,4	0,2	0,3	140
1,4	3,6	4,6	4,5	3,3	2,3	0,9	0,5	0,2	0,3	141
0,2	0,4	0,5	0,7	0,6	0,5	0,3	0,2	0,1	0,1	142
4,9	8,3	9,6	6,9	4,2	2,3	0,9	0,5	0,2	0,5	143
3,5	5,5	6,5	4,8	2,9	1,7	0,6	0,3	0,1	0,3	144
1,4	2,6	2,4	1,9	1,1	0,8	0,5	0,4	0,3	0,5	145
0,7	1,7	1,7	1,3	0,8	0,6	0,3	0,3	0,2	0,3	146
0,3	0,9	1,2	0,8	0,5	0,3	0,2	0,2	0,1	0,3	147
0,1	0,3	0,6	0,4	0,3	0,2	0,1	0,1	0,1	0,2	148
2,2	4,1	5,1	4,9	3,2	1,8	0,7	0,2	0,1	0,4	149
0,4	0,5	0,5	0,4	0,3	0,2	0,1	0,0	0,0	0,1	150
5,9	21,4	18,5	13,2	6,1	2,0	1,1	1,0	0,9	2,3	151
3,5	12,0	12,5	8,5	3,7	1,2	0,5	0,4	0,4	1,1	152
8,8	12,5	10,4	8,0	5,0	2,7	1,3	1,2	0,7	1,5	153
5,2	8,7	6,9	5,3	3,3	1,7	0,9	0,7	0,4	0,7	154
52,5	102,4	110,7	90,2	57,3	35,5	20,1	13,4	8,2	15,4	155
30,9	59,7	66,5	54,7	33,5	20,8	12,3	8,6	5,1	7,8	156
0,5	0,8	0,9	0,7	0,6	0,6	0,5	0,4	0,3	0,9	157
0,2	0,4	0,4	0,4	0,3	0,3	0,2	0,2	0,2	0,4	158
0,2	0,4	0,5	0,4	0,2	0,2	0,1	0,0	0,0	0,0	159
0,1	0,3	0,3	0,3	0,2	0,1	0,0	0,0	0,0	0,0	160
0,7	1,2	1,3	1,1	0,8	0,8	0,5	0,4	0,3	0,9	161
0,3	0,7	0,8	0,7	0,4	0,4	0,3	0,2	0,2	0,5	162
0,9	1,2	1,2	1,6	1,8	1,6	0,8	0,6	0,5	4,7	163
0,5	0,7	0,8	1,0	1,1	1,1	0,6	0,5	0,4	2,5	164
3,8	4,8	3,7	2,8	2,3	1,8	1,1	0,8	0,6	4,4	165
2,3	3,3	2,4	1,8	1,4	1,2	0,7	0,6	0,4	2,7	166
3,9	6,9	7,2	6,8	5,3	4,1	1,9	2,7	1,6	5,2	167
1,6	3,2	3,4	3,3	2,5	2,0	0,9	1,2	0,7	2,2	168
648,2	888,7	784,7	616,2	528,1	533,7	398,1	319,9	190,7	255,7	169
346,1	510,7	469,8	364,3	280,7	295,0	239,6	203,6	121,3	133,6	170
19,4	24,3	20,8	17,8	12,8	10,0	4,5	6,9	4,1	12,9	171
8,1	12,1	10,3	8,7	6,3	5,0	2,1	3,1	1,9	5,5	172

8 AUSLÄNDISCHE BEVÖLKERUNG AM 31.12.1995 NACH STAATSANGEHÖRIGKEITEN UND ALTERSGRUPPEN IN DEN BUNDESLÄNDERN

STAATSANGEHÖRIGKEIT	INSGESAMT	DAVON IM ALTER VON ... BIS UNTER ... JAHREN									
		UNTER 15		15 - 30		30 - 45		45 - 65		65 UND MEHR	
		1 000	0/0 1)	1 000	0/0 1)	1 000	0/0 1)	1 000	0/0 1)	1 000	0/0 1)
BADEN-WÜRTTEMBERG											
EUROPA 2)	1 146,3	236,2	20,6	345,6	30,1	274,0	23,9	257,4	22,5	33,1	2,9
ALBANIEN	1,7	0,4	25,8	0,6	35,3	0,5	32,6	0,1	5,4	0,0	0,8
BELGIEN	1,8	0,2	10,7	0,4	23,9	0,6	34,7	0,4	22,6	0,2	8,2
BOSNIEN-HERZEGOWINA	57,5	13,4	23,3	18,1	31,6	15,4	26,7	9,3	16,1	1,3	2,3
BULGARIEN	2,3	0,3	11,4	0,6	26,6	0,9	40,5	0,4	18,7	0,1	2,8
DÄNEMARK	1,3	0,1	8,9	0,4	32,2	0,4	31,0	0,3	23,5	0,1	4,4
FINNLAND	1,7	0,1	6,8	0,5	30,0	0,5	29,8	0,5	32,0	0,0	1,4
FRANKREICH	24,4	1,9	7,9	6,8	27,8	8,3	34,0	5,7	23,3	1,7	7,0
GRIECHENLAND	85,6	14,0	16,3	26,0	30,3	20,2	23,6	22,7	26,5	2,8	3,2
GROSSBRITANNIEN UND NORDIRLAND	11,9	1,3	10,9	3,4	28,4	4,3	36,4	2,4	20,2	0,5	4,0
ITALIEN	179,9	36,3	20,2	49,2	27,3	49,2	27,4	39,3	21,9	5,9	3,3
JUGOSLAWIEN 3)	174,8	38,3	21,9	53,9	30,8	36,4	20,8	42,3	24,2	3,9	2,2
KROATIEN	73,3	9,2	12,5	19,9	27,1	14,7	20,0	27,5	37,5	2,0	2,8
MAZEDONIEN	6,2	1,1	17,1	2,0	32,9	1,1	18,5	1,9	30,7	0,1	0,8
NIEDERLANDE	6,9	0,6	8,3	1,4	20,7	2,2	31,9	2,0	29,5	0,7	9,5
NORWEGEN	0,9	0,0	5,5	0,5	52,1	0,2	20,6	0,2	19,4	0,0	2,6
ÖSTERREICH	28,2	1,4	5,1	5,4	18,9	8,3	29,4	10,8	38,3	2,3	8,2
POLEN	23,7	2,8	11,7	6,1	25,8	9,4	39,8	3,8	15,9	1,6	6,7
PORTUGAL	25,9	4,5	17,5	8,3	32,2	7,6	29,5	5,1	19,6	0,3	1,0
RUMANIEN	14,9	1,8	11,8	6,1	40,8	4,4	29,4	2,0	13,6	0,7	4,4
RUSSISCHE FÖDERATION	4,2	0,6	14,6	1,5	37,2	1,2	28,2	0,6	14,7	0,2	5,3
SCHWEDEN	2,3	0,2	6,9	0,8	36,1	0,5	21,7	0,7	28,2	0,2	7,1
SCHWEIZ	9,9	0,5	5,3	1,7	17,3	3,2	32,3	2,9	29,5	1,6	15,7
SLOWAKISCHE REPUBLIK	1,0	0,1	7,7	0,4	46,9	0,3	35,5	0,1	9,7	0,0	0,2
SLOWENIEN	7,1	0,4	6,2	1,8	24,9	1,3	18,9	3,3	46,3	0,3	3,7
SPANIEN	21,6	2,0	9,4	6,2	28,8	5,1	23,5	7,0	32,4	1,3	5,9
TSCHECHISCHE REPUBLIK	1,0	0,1	10,2	0,5	48,8	0,3	29,4	0,1	10,5	0,0	1,2
EHEM. TSCHECHOSLOWAKEI	4,7	0,5	11,0	1,3	26,9	1,7	35,9	1,0	21,1	0,2	5,1
TÜRKEI	350,5	101,7	29,0	114,5	32,7	68,5	19,5	61,5	17,6	4,3	1,2
UKRAINE	2,3	0,4	15,8	0,7	29,5	0,6	26,1	0,4	18,8	0,2	9,7
UNGARN	8,1	0,6	7,1	2,5	31,2	3,2	39,0	1,6	19,3	0,3	3,4
WEISSRUSSLAND (BELARUS)	0,2	0,0	15,7	0,1	43,5	0,1	29,2	0,0	7,9	0,0	3,7
ÜBRIGES EUROPA	4,7	0,4	8,3	2,2	46,2	1,3	28,3	0,5	10,9	0,3	6,2
AFRIKA	28,3	5,1	18,1	10,1	35,6	10,5	37,3	2,3	8,2	0,3	0,9
MAROKKO	2,4	0,4	18,0	0,9	39,6	0,7	28,3	0,3	12,7	0,0	1,5
TUNESIEN	2,9	0,6	22,0	0,9	29,8	0,8	28,4	0,5	18,9	0,0	0,9
ÜBRIGES AFRIKA	23,0	4,1	17,6	8,3	35,9	9,1	39,3	1,5	6,3	0,2	0,8
AMERIKA	27,9	2,4	8,7	8,3	29,8	10,1	36,4	4,7	17,0	2,3	8,1
KANADA	2,2	0,2	8,3	0,6	25,7	0,7	33,4	0,5	20,5	0,3	12,1
VEREINIGTE STAATEN	16,9	1,3	7,9	4,7	28,0	5,7	33,7	3,3	19,4	1,9	11,0
ÜBRIGES AMERIKA	8,8	0,9	10,5	3,0	34,5	3,7	42,2	1,0	11,6	0,1	1,3
ASIEN	72,0	14,5	20,2	22,4	31,1	27,0	37,5	6,9	9,6	1,1	1,6
INDIEN	4,1	0,4	10,0	1,4	33,5	1,6	40,6	0,6	15,2	0,0	0,8
IRAN	8,9	1,7	19,4	1,8	19,9	4,0	44,5	1,2	13,6	0,2	2,6
PAKISTAN	4,9	1,1	22,4	1,6	31,9	1,9	37,6	0,4	7,3	0,0	0,8
ÜBRIGES ASIEN 4)	54,1	11,3	20,9	17,7	32,7	19,6	36,2	4,7	8,7	0,8	1,6
AUSTRALIEN UND OZEANIEN	1,2	0,1	8,4	0,3	27,1	0,4	34,6	0,3	22,4	0,1	7,5
STAATENLOS	1,8	0,2	13,1	0,3	15,7	0,5	26,4	0,3	19,0	0,5	25,8
UNGEKLÄRT UND OHNE ANGABE	3,9	1,3	32,8	0,9	23,2	0,7	18,7	0,4	11,2	0,6	14,1
GEBIET DER EHEMALIGEN SOWJET-UNION OHNE NÄHERE ANGABE	5,9	0,9	16,2	1,7	29,4	1,9	32,5	0,9	14,8	0,4	7,1
ZUSAMMEN	1 281,3	259,9	20,3	387,8	30,3	323,3	25,2	272,4	21,3	37,9	3,0
NACHRICHTLICH: GEBIET DER EHEMALIGEN SOWJETUNION INSGESAMT	17,5	2,6	14,9	6,3	36,3	5,0	28,4	2,4	13,5	1,2	6,8

- 1) ANTEIL AN DER JEWEILIGEN GESAMTZAHL DER AUSLÄNDER.
 2) EINSCHL. GEBIET DER EHEMALIGEN SOWJETUNION, OHNE NÄHERE ANGABE.
 3) SERBIEN UND MONTENEGRO.

- 4) EINSCHL. DER IN ASIEN GELEGENEN NACHFOLGESTAATEN DER EHEM. SOWJETUNION.

8 AUSLÄNDISCHE BEVÖLKERUNG AM 31.12.1995 NACH STAATSANGEHÖRIGKEITEN UND ALTERSGRUPPEN IN DEN BUNDESLÄNDERN

STAATSANGEHÖRIGKEIT	INSGESAMT	DAVON IM ALTER VON ... BIS UNTER ... JAHREN									
		UNTER 15		15 - 30		30 - 45		45 - 65		65 UND MEHR	
		1 000	0/0 1)	1 000	0/0 1)	1 000	0/0 1)	1 000	0/0 1)	1 000	0/0 1)
BAYERN											
EUROPA 2)	952,6	156,1	16,4	284,3	29,8	249,5	26,2	225,5	23,7	37,2	3,9
ALBANIEN	1,8	0,4	19,3	0,7	40,7	0,6	34,0	0,1	4,6	0,0	1,3
BELGIEN	2,0	0,2	8,2	0,5	23,1	0,7	35,8	0,5	24,4	0,2	8,5
BOSNIEN-HERZEGOWINA	64,8	16,7	25,7	20,4	31,5	17,0	26,2	8,8	13,6	2,0	3,0
BULGARIEN	4,8	0,6	12,2	1,4	28,9	1,9	39,0	0,8	16,8	0,1	3,1
DÄNEMARK	1,9	0,1	4,4	0,9	47,4	0,5	25,0	0,4	20,0	0,1	3,3
FINNLAND	2,1	0,1	6,6	0,7	31,4	0,7	30,8	0,6	29,8	0,0	1,3
FRANKREICH	13,3	0,9	6,8	4,7	35,1	4,6	34,3	2,6	19,7	0,6	4,1
GRIECHENLAND	67,9	9,2	13,5	21,0	30,9	15,8	23,3	19,2	28,2	2,7	4,0
GROSSBRITANNIEN UND NORDIRLAND	17,8	1,6	8,8	5,0	28,1	6,8	38,0	3,8	21,2	0,7	4,0
ITALIEN	84,2	11,4	13,5	23,9	28,4	24,9	29,5	19,9	23,6	4,2	5,0
JUGOSLAWIEN 3)	155,8	24,9	16,0	45,3	29,1	33,5	21,5	47,2	30,3	4,9	3,2
KROATIEN	28,3	3,7	13,0	8,1	28,7	6,4	22,6	9,0	31,9	1,1	3,8
MAZEDONIEN	4,6	0,6	13,7	1,5	33,1	0,8	17,5	1,4	31,1	0,2	4,5
NIEDERLANDE	7,3	0,5	7,3	1,7	22,6	2,4	32,9	2,1	29,0	0,6	8,2
NORWEGEN	1,1	0,1	4,5	0,6	51,3	0,2	22,4	0,2	17,9	0,0	3,8
ÖSTERREICH	85,5	4,6	5,4	16,8	19,6	28,0	32,8	29,5	34,6	6,4	7,5
POLEN	32,4	4,0	12,3	7,7	23,8	13,7	42,4	4,9	15,0	2,1	6,5
PORTUGAL	7,6	0,6	8,2	2,8	36,5	2,5	33,3	1,5	20,0	0,2	2,0
RUMÄNIEN	18,7	1,8	9,6	6,9	37,1	5,7	30,7	3,3	17,8	0,9	4,9
RUSSISCHE FÖDERATION	4,5	0,7	14,7	1,7	37,3	1,4	29,8	0,6	13,6	0,2	4,5
SCHWEDEN	2,6	0,2	6,4	0,9	33,7	0,7	25,4	0,7	26,4	0,2	8,2
SCHWEIZ	5,9	0,3	5,9	1,1	19,1	1,9	32,3	1,8	30,7	0,7	12,0
SLOWAKISCHE REPUBLIK	2,5	0,2	8,3	1,1	42,9	1,0	40,8	0,2	7,4	0,0	0,7
SLOWENIEN	3,4	0,2	4,8	0,9	27,0	0,8	23,9	1,4	39,5	0,2	4,8
SPANIEN	10,8	0,8	7,0	3,1	28,5	2,7	25,1	3,5	32,5	0,8	7,0
TSCHECHISCHE REPUBLIK	11,5	0,5	4,6	3,9	34,1	5,2	45,1	1,8	15,3	0,1	0,9
EHEM. TSCHOSLOWAKEI	13,6	1,0	7,0	3,2	23,6	5,6	41,0	3,3	24,0	0,6	4,4
TÜRKEI	260,0	67,4	25,9	84,9	32,6	50,9	19,6	51,2	19,7	5,6	2,2
UKRAINE	4,2	0,8	18,8	1,2	28,5	1,2	29,5	0,7	15,9	0,3	7,3
UNGARN	16,7	1,0	6,0	4,9	29,1	7,3	43,5	3,1	18,4	0,5	3,0
WEISSRUSSLAND (BELARUS)	0,3	0,1	19,7	0,1	41,6	0,1	28,0	0,0	8,2	0,0	2,5
ÜBRIGES EUROPA	8,5	0,4	4,4	5,4	63,1	1,8	20,8	0,6	7,5	0,4	4,2
AFRIKA	23,7	2,5	10,7	9,8	41,2	9,1	38,5	2,0	8,4	0,3	1,2
MAROKKO	1,9	0,2	12,1	0,8	39,5	0,7	34,8	0,2	12,2	0,0	1,3
TUNESIEN	2,9	0,5	16,7	0,9	30,8	0,9	30,4	0,6	21,3	0,0	0,8
ÜBRIGES AFRIKA	18,9	1,8	9,7	8,1	42,9	7,6	40,1	1,1	6,1	0,2	1,2
AMERIKA	38,0	2,7	7,0	9,3	24,4	14,1	37,2	7,7	20,3	4,2	11,1
KANADA	1,9	0,1	7,0	0,4	21,2	0,6	33,6	0,5	24,9	0,3	13,4
VEREINIGTE STAATEN	26,7	1,7	6,4	6,0	22,4	9,5	35,6	5,8	21,8	3,7	13,8
ÜBRIGES AMERIKA	9,4	0,8	8,8	2,9	30,9	4,0	42,3	1,4	14,8	0,3	3,1
ASIEN	69,1	11,4	16,5	21,4	31,0	26,8	38,8	7,9	11,5	1,5	2,2
INDIEN	3,6	0,2	6,8	1,1	30,8	1,7	47,0	0,5	13,6	0,1	1,7
IRAN	8,1	1,2	14,9	1,7	20,5	3,2	39,8	1,7	21,0	0,3	3,9
PAKISTAN	2,8	0,4	14,1	0,8	28,9	1,1	40,5	0,4	15,4	0,0	1,1
ÜBRIGES ASIEN 4)	54,5	9,5	17,5	17,8	32,7	20,7	38,0	5,3	9,8	1,1	2,1
AUSTRALIEN UND OZEANIEN	1,6	0,1	5,7	0,4	24,1	0,5	31,8	0,4	25,3	0,2	13,1
STAATENLOS	2,3	0,1	6,5	0,3	11,5	0,6	25,8	0,5	23,1	0,8	33,0
UNGEKLÄRT UND OHNE ANGABE	3,4	0,6	16,6	1,1	32,9	0,7	21,9	0,5	13,7	0,5	14,9
GEBIET DER EHEMALIGEN SOWJET-UNION OHNE NÄHERE ANGABE	6,1	0,9	14,1	1,5	25,3	2,2	36,4	0,9	14,4	0,6	9,8
ZUSAMMEN	1 090,6	173,5	15,9	326,5	29,9	301,4	27,6	244,5	22,4	44,7	4,1
NACHRICHTLICH: GEBIET DER EHEMALIGEN SOWJETUNION INSGESAMT	20,8	3,2	15,5	7,1	34,2	6,3	30,3	2,6	12,7	1,5	7,3

1) ANTEIL AN DER JEWEILIGEN GESAMTZAHL DER AUSLÄNDER.

2) EINSCHL. GEBIET DER EHEMALIGEN SOWJETUNION, OHNE NÄHERE ANGABE.

3) SERBIEN UND MONTENEGRO.

4) EINSCHL. DER IN ASIEN GELEGENEN

NACHFOLGESTAATEN DER EHEM.

SOWJETUNION.

8 AUSLÄNDISCHE BEVÖLKERUNG AM 31.12.1995 NACH STAATSANGEHÖRIGKEITEN UND ALTERSGRUPPEN IN DEN BUNDESLÄNDERN

STAATSANGEHÖRIGKEIT	DAVON IM ALTER VON ... BIS UNTER ... JAHREN										
	INSGESAMT	UNTER 15		15 - 30		30 - 45		45 - 65		65 UND MEHR	
		1 000	0/0 1)	1 000	0/0 1)	1 000	0/0 1)	1 000	0/0 1)	1 000	0/0 1)
BERLIN											
EUROPA 2)	344,6	60,5	17,5	97,7	28,3	95,5	27,7	72,8	21,1	18,2	5,3
ALBANIEN	0,2	0,0	17,3	0,1	36,3	0,1	30,2	0,0	11,7	0,0	4,5
BELGIEN	0,6	0,0	3,5	0,2	27,8	0,2	37,3	0,1	19,4	0,1	12,0
BOSNIEN-HERZEGOWINA	20,4	6,3	30,8	5,4	26,4	4,8	23,4	2,3	11,5	1,6	8,0
BULGARIEN	5,4	0,7	12,5	1,3	24,7	1,9	34,5	1,2	21,5	0,4	6,9
DÄNEMARK	1,1	0,0	3,5	0,4	33,8	0,4	34,5	0,3	23,2	0,1	4,9
FINNLAND	1,1	0,1	5,1	0,3	25,9	0,5	39,5	0,3	27,6	0,0	1,9
FRANKREICH	7,3	0,4	4,9	2,5	35,0	2,6	35,1	1,4	19,1	0,4	5,6
GRIECHENLAND	9,9	0,9	8,9	2,7	27,1	2,7	27,2	3,0	30,5	0,6	6,2
GROSSBRITANNIEN UND NORDIRLAND	7,9	0,4	5,5	2,1	27,0	3,2	40,1	1,6	20,4	0,5	6,9
ITALIEN	9,7	0,7	7,0	2,4	25,3	3,6	36,9	2,3	24,0	0,7	6,8
JUGOSLAWIEN 3)	51,7	11,0	21,3	14,1	27,3	11,5	22,2	12,9	25,0	2,2	4,2
KROATIEN	4,8	0,5	11,2	1,1	22,3	0,9	18,5	1,0	21,3	1,3	26,7
MAZEDONIEN	0,9	0,1	14,2	0,4	41,1	0,2	26,4	0,1	9,6	0,1	8,7
NIEDERLANDE	2,5	0,1	3,6	0,6	24,5	0,9	36,3	0,6	25,7	0,2	9,9
NORWEGEN	0,9	0,0	1,7	0,5	53,5	0,2	27,6	0,1	14,4	0,0	2,8
ÖSTERREICH	6,4	0,2	3,8	1,3	19,6	2,2	34,2	2,1	32,3	0,6	10,1
POLEN	33,1	3,1	9,3	7,4	22,2	15,2	45,9	5,9	17,9	1,5	4,6
PORTUGAL	3,4	0,1	1,5	1,3	37,4	1,5	44,1	0,5	14,9	0,1	2,0
RUMANIEN	6,3	0,7	10,3	2,4	37,2	2,0	31,3	1,1	17,7	0,2	3,5
RUSSISCHE FÖDERATION	3,3	0,5	14,1	1,1	33,1	1,0	29,1	0,5	14,3	0,3	9,4
SCHWEDEN	1,3	0,0	2,2	0,4	29,7	0,5	34,1	0,4	26,6	0,1	7,4
SCHWEIZ	2,5	0,1	3,2	0,7	26,8	1,0	41,2	0,5	21,5	0,2	7,3
SLOWAKISCHE REPUBLIK	0,3	0,0	1,8	0,1	39,1	0,1	47,0	0,0	11,1	0,0	1,1
SLOWENIEN	0,6	0,0	6,2	0,1	22,1	0,2	26,0	0,1	23,2	0,1	22,5
SPANIEN	2,6	0,1	3,6	0,8	29,0	0,8	31,0	0,8	29,1	0,2	7,2
TSCHECHISCHE REPUBLIK	0,3	0,0	2,7	0,2	51,4	0,1	30,4	0,0	10,1	0,0	5,4
EHEM. TSCHOSLOWAKEI	2,1	0,1	6,2	0,5	24,0	0,7	33,4	0,6	28,2	0,2	8,2
TÜRKEI	135,3	31,4	23,2	41,6	30,8	29,4	21,7	28,8	21,3	4,1	3,0
UKRAINE	2,2	0,3	13,5	0,8	34,5	0,5	24,5	0,4	16,1	0,3	11,3
UNGARN	3,3	0,2	7,0	0,8	25,4	1,3	39,6	0,8	23,7	0,1	4,3
WEISSRUSSLAND (BELARUS)	0,2	0,0	12,1	0,1	39,2	0,1	31,7	0,0	6,5	0,0	10,6
ÜBRIGES EUROPA	2,4	0,1	6,2	1,1	46,0	0,8	33,4	0,2	9,8	0,1	4,6
AFRIKA	15,4	1,6	10,2	4,3	28,0	6,4	41,6	2,3	14,9	0,8	5,2
MAROKKO	0,9	0,1	7,9	0,4	39,7	0,3	30,9	0,1	15,2	0,1	6,2
TUNESIEN	1,2	0,1	9,6	0,3	26,1	0,4	30,6	0,3	27,0	0,1	6,8
ÜBRIGES AFRIKA	13,2	1,4	10,4	3,6	27,4	5,7	43,5	1,8	13,8	0,7	5,0
AMERIKA	15,8	1,0	6,5	4,1	26,3	6,3	40,2	3,0	18,7	1,3	8,4
KANADA	0,7	0,0	5,5	0,2	22,5	0,3	38,5	0,2	25,0	0,1	8,4
VEREINIGTE STAATEN	9,1	0,5	5,8	2,4	26,7	3,4	37,2	1,9	21,2	0,8	9,1
ÜBRIGES AMERIKA	6,0	0,4	7,5	1,6	26,1	2,7	44,9	0,8	14,2	0,4	7,3
ASIEN	58,6	9,2	15,7	14,2	24,2	24,1	41,1	8,0	13,7	3,1	5,3
INDIEN	2,4	0,2	8,8	0,5	19,2	1,1	44,9	0,6	23,3	0,1	3,9
IRAN	8,0	1,2	15,0	1,2	14,4	3,7	45,7	1,4	17,8	0,6	7,1
PAKISTAN	2,3	0,2	9,1	0,4	15,5	1,2	52,6	0,5	21,0	0,0	1,8
ÜBRIGES ASIEN 4)	45,8	7,6	16,6	12,2	26,6	18,1	39,6	5,5	12,1	2,4	5,2
AUSTRALIEN UND OZEANIEN	0,8	0,1	6,7	0,2	22,6	0,3	37,6	0,2	20,9	0,1	12,2
STAATENLOS	3,3	0,5	16,4	0,7	22,2	1,0	29,3	0,6	19,9	0,4	12,2
UNGEKLÄRT UND OHNE ANGABE	11,2	4,7	42,1	3,1	27,5	2,0	17,9	0,8	6,9	0,6	5,6
GEBIET DER EHEMALIGEN SOWJET-UNION OHNE NÄHERE ANGABE	14,6	2,3	15,4	3,2	21,7	4,7	31,9	2,7	18,7	1,8	12,3
ZUSAMMEN	449,5	77,6	17,3	124,2	27,6	135,6	30,2	87,7	19,5	24,5	5,4
NACHRICHTLICH: GEBIET DER EHEMALIGEN SOWJETUNION INSGESAMT	22,0	3,3	14,9	5,8	26,5	6,7	30,4	3,7	16,9	2,5	11,3

1) ANTEIL AN DER JEWEILIGEN GESAMTZAHL DER AUSLÄNDER.

2) EINSCHL. GEBIET DER EHEMALIGEN SOWJETUNION, OHNE NÄHERE ANGABE.

3) SERBIEN UND MONTENEGRO.

4) EINSCHL. DER IN ASIEN GELEGENEN

NACHFOLGESTAATEN DER EHEM.

SOWJETUNION.

8 AUSLÄNDISCHE BEVÖLKERUNG AM 31.12.1995 NACH STAATSANGEHÖRIGKEITEN UND ALTERSGRUPPEN IN DEN BUNDESLÄNDERN

STAATSANGEHÖRIGKEIT	INSGESAMT	DAVON IM ALTER VON ... BIS UNTER ... JAHREN									
		UNTER 15		15 - 30		30 - 45		45 - 65		65 UND MEHR	
		1 000	0/0	1 000	0/0	1 000	0/0	1 000	0/0	1 000	0/0
BRANDENBURG											
EUROPA 2)	45,1	5,3	11,8	17,1	37,9	16,6	36,9	5,5	12,1	0,6	1,4
ALBANIEN	0,0	0,0	12,9	0,0	35,5	0,0	48,4	0,0	3,2	-	-
BELGIEN	0,0	-	-	0,0	26,8	0,0	41,5	0,0	26,8	0,0	4,9
BOSNIEN-HERZEGOWINA	1,7	0,5	28,4	0,5	28,0	0,5	28,1	0,2	12,2	0,1	3,3
BULGARIEN	8,6	1,8	20,5	2,9	34,5	3,1	36,7	0,7	7,8	0,0	0,5
DÄNEMARK	0,2	0,0	7,0	0,0	21,7	0,1	49,7	0,0	21,0	0,0	0,6
FINNLAND	0,4	0,0	1,1	0,1	25,1	0,2	51,3	0,1	22,3	0,0	0,3
FRANKREICH	0,2	0,0	1,7	0,1	52,5	0,1	29,1	0,0	12,8	0,0	3,9
GRIECHENLAND	0,4	0,0	7,2	0,1	36,2	0,1	35,6	0,1	19,1	0,0	1,9
GROSSBRITANNIEN UND NORDIRLAND	0,5	0,0	6,5	0,2	34,4	0,2	40,3	0,1	16,7	0,0	2,0
ITALIEN	0,8	0,0	2,6	0,3	34,1	0,3	38,7	0,2	22,1	0,0	2,5
JUGOSLAWIEN 3)	2,1	0,6	29,3	0,8	36,0	0,6	26,5	0,1	7,0	0,0	1,2
KROATIEN	0,3	0,0	4,0	0,1	26,2	0,1	45,0	0,1	21,2	0,0	0,0
MAZEDONIEN	0,1	0,0	4,8	0,1	67,3	0,0	26,5	0,0	7,7	0,0	0,7
NIEDERLANDE	0,3	0,0	9,9	0,1	24,8	0,1	37,6	0,1	22,7	0,0	5,0
NORWEGEN	0,0	-	-	0,0	50,0	0,0	30,6	0,0	16,7	0,0	2,8
ÖSTERREICH	0,5	0,0	3,9	0,1	22,3	0,2	38,9	0,1	24,9	0,0	9,8
POLEN	7,4	0,3	4,1	2,1	28,7	3,5	46,7	1,4	18,8	0,1	1,8
PORTUGAL	1,3	0,0	0,2	0,4	34,9	0,7	53,0	0,1	11,8	0,0	0,1
RUMANIEN	11,5	1,1	9,7	6,2	54,1	3,4	29,1	0,8	7,0	0,0	0,2
RUSSISCHE FÖDERATION	1,3	0,2	13,8	0,5	38,5	0,4	32,5	0,2	11,6	0,0	3,6
SCHWEDEN	0,1	0,0	6,6	0,0	31,4	0,0	31,4	0,0	24,8	0,0	5,8
SCHWEIZ	0,2	0,0	7,1	0,0	9,2	0,1	27,6	0,1	38,9	0,0	17,2
SLOWAKISCHE REPUBLIK	0,2	0,0	2,3	0,1	33,7	0,1	44,0	0,0	19,4	0,0	0,6
SLOWENIEN	0,1	0,0	5,2	0,0	12,1	0,0	51,7	0,0	27,6	0,0	3,4
SPANIEN	0,1	0,0	3,2	0,0	27,0	0,0	47,6	0,0	17,5	0,0	4,8
TSCHECHISCHE REPUBLIK	0,2	0,0	5,4	0,1	39,6	0,1	36,9	0,0	17,1	0,0	0,9
EHEM. TSCHECHOSLOWAKEI	0,4	0,0	2,7	0,1	19,2	0,2	42,6	0,1	31,3	0,0	4,1
TÜRKEI	1,4	0,2	12,4	0,7	48,6	0,5	33,7	0,1	4,5	0,0	0,8
UKRAINE	1,4	0,2	11,8	0,5	36,8	0,5	36,0	0,2	12,1	0,0	3,3
UNGARN	1,7	0,1	3,9	0,3	18,4	0,9	52,6	0,4	24,2	0,0	0,9
WEISSRUSSLAND (BELARUS)	0,2	0,0	7,4	0,1	40,0	0,1	38,1	0,0	12,6	0,0	1,9
ÜBRIGES EUROPA	0,4	0,0	5,1	0,2	53,7	0,1	30,9	0,0	9,3	0,0	1,1
AFRIKA	6,5	0,3	4,3	4,3	66,5	1,9	28,5	0,0	0,6	0,0	0,0
MAROKKO	0,1	0,0	2,3	0,1	55,4	0,1	39,2	0,0	3,1	-	-
TUNESIEN	0,0	-	-	0,0	74,5	0,0	25,5	-	-	-	-
ÜBRIGES AFRIKA	6,3	0,3	4,4	4,2	66,7	1,8	28,3	0,0	0,6	0,0	0,0
AMERIKA	0,9	0,1	6,5	0,3	36,2	0,4	46,3	0,1	8,0	0,0	2,9
KANADA	0,0	0,0	7,5	0,0	27,5	0,0	20,0	0,0	35,0	0,0	10,0
VEREINIGTE STAATEN	0,3	0,0	6,5	0,2	54,5	0,1	24,6	0,0	10,2	0,0	4,3
ÜBRIGES AMERIKA	0,5	0,0	6,5	0,1	24,9	0,3	62,7	0,0	4,5	0,0	1,4
ASIEN	10,4	1,4	13,4	4,1	39,6	4,6	43,9	0,3	2,7	0,0	0,5
INDIEN	0,6	0,0	0,8	0,4	69,0	0,2	27,8	0,0	2,4	-	-
IRAN	0,2	0,0	15,7	0,1	33,8	0,1	41,7	0,0	8,3	0,0	0,5
PAKISTAN	0,2	0,0	0,4	0,1	58,4	0,1	39,5	0,0	1,6	-	-
ÜBRIGES ASIEN 4)	9,3	1,4	14,5	3,5	37,2	4,2	45,1	0,2	2,6	0,0	0,5
AUSTRALIEN UND OZEANIEN	0,0	-	-	0,0	44,8	0,0	17,2	0,0	24,1	0,0	13,8
STAATENLOS	0,1	0,0	6,6	0,0	10,2	0,0	22,6	0,0	23,4	0,1	37,2
UNGEKLÄRT UND OHNE ANGABE	0,5	0,1	20,8	0,3	59,9	0,1	17,1	0,0	1,5	0,0	0,6
GEBIET DER EHEMALIGEN SOWJET-UNION OHNE NÄHERE ANGABE	1,2	0,2	13,5	0,3	24,7	0,5	43,7	0,2	14,6	0,0	3,5
ZUSAMMEN	63,5	7,1	11,2	26,2	41,2	23,6	37,1	5,9	9,3	0,8	1,2
NACHRICHTLICH: GEBIET DER EHEMALIGEN SOWJETUNION INSGESAMT	4,7	0,6	12,7	1,7	35,3	1,7	36,7	0,6	12,2	0,1	3,1

1) ANTEIL AN DER JEWEILIGEN GESAMTZAHL DER AUSLÄNDER.

2) EINSCHL. GEBIET DER EHEMALIGEN SOWJETUNION, OHNE NÄHERE ANGABE.

3) SERBIEN UND MONTENEGRO.

4) EINSCHL. DER IN ASIEN GELEGENEN

NACHFOLGESTAATEN DER EHEM.

SOWJETUNION.

8 AUSLÄNDISCHE BEVÖLKERUNG AM 31.12.1995 NACH STAATSANGEHÖRIGKEITEN UND ALTERSGRUPPEN IN DEN BUNDESLÄNDERN

STAATSANGEHÖRIGKEIT	INSGESAMT	DAVON IM ALTER VON ... BIS UNTER ... JAHREN									
		UNTER 15		15 - 30		30 - 45		45 - 65		65 UND MEHR	
		1 000	0/0 1)	1 000	0/0 1)	1 000	0/0 1)	1 000	0/0 1)	1 000	0/0 1)
BREMEN											
EUROPA 2)	61,7	12,5	20,3	19,5	31,7	14,4	23,3	13,5	21,9	1,8	2,9
ALBANIEN	0,1	0,0	18,1	0,1	40,2	0,0	38,6	0,0	3,1	-	-
BELGIEN	0,1	0,0	5,4	0,0	18,8	0,0	29,5	0,0	23,2	0,0	23,2
BOSNIEN-HERZEGOWINA	3,0	0,8	26,1	0,9	28,9	0,8	27,8	0,4	13,9	0,1	3,3
BULGARIEN	0,2	0,0	19,8	0,0	27,5	0,1	34,1	0,0	15,0	0,0	3,6
DÄNEMARK	0,3	0,0	4,9	0,1	36,4	0,1	28,3	0,1	24,0	0,0	6,4
FINNLAND	0,2	0,0	6,5	0,0	25,2	0,0	21,9	0,1	45,8	0,0	0,6
FRANKREICH	0,7	0,0	6,1	0,3	37,1	0,2	33,2	0,1	18,0	0,0	5,6
GRIECHENLAND	1,4	0,1	10,9	0,4	29,4	0,4	29,6	0,3	25,0	0,1	5,1
GROSSBRITANNIEN UND NORDIRLAND	1,1	0,1	6,4	0,3	28,6	0,4	34,8	0,3	24,5	0,1	5,7
ITALIEN	1,8	0,2	9,1	0,5	28,6	0,6	33,6	0,4	24,8	0,1	3,9
JUGOSLAWIEN 3)	4,8	1,1	22,0	1,5	31,0	1,0	20,2	1,2	24,8	0,1	2,0
KROATTEN	0,9	0,1	11,8	0,2	27,2	0,2	21,5	0,3	36,6	0,0	2,8
MAZEDONIEN	0,3	0,0	14,1	0,1	37,5	0,1	15,9	0,1	30,9	0,0	1,6
NIEDERLANDE	1,0	0,0	4,8	0,2	18,7	0,3	29,5	0,3	31,6	0,2	15,4
NORWEGEN	0,2	0,0	5,1	0,1	32,2	0,1	28,0	0,1	25,7	0,0	8,9
ÖSTERREICH	0,9	0,0	3,9	0,2	20,3	0,2	26,8	0,3	36,7	0,1	12,3
POLEN	5,5	0,9	17,0	1,5	27,6	1,8	33,0	1,0	17,9	0,3	4,5
PORTUGAL	2,7	0,5	17,1	0,8	29,4	0,7	25,3	0,7	26,9	0,0	1,4
RUMÄNIEN	0,6	0,1	14,0	0,2	40,8	0,2	31,9	0,1	11,9	0,0	1,4
RUSSISCHE FÖDERATION	0,6	0,1	16,4	0,2	32,5	0,2	31,0	0,1	13,8	0,0	6,3
SCHWEDEN	0,2	0,0	6,4	0,0	23,8	0,1	30,2	0,1	29,7	0,0	9,9
SCHWEIZ	0,3	0,0	5,3	0,1	19,7	0,1	31,0	0,1	30,3	0,0	13,7
SLOWAKISCHE REPUBLIK	0,0	0,0	3,1	0,0	46,9	0,0	28,1	0,0	21,9	-	-
SLOWENIEN	0,0	0,0	8,7	0,0	15,2	0,0	26,1	0,0	47,8	0,0	2,2
SPANIEN	1,0	0,1	6,8	0,3	27,1	0,3	26,0	0,3	35,1	0,0	5,0
TSSCHECHISCHE REPUBLIK	0,0	-	-	0,0	83,3	0,0	6,7	0,0	10,0	-	-
EHEM. TSSCHECHOSLOWAKEI	0,2	0,0	4,1	0,0	21,3	0,1	41,4	0,0	26,0	0,0	7,1
TÜRKEI	32,2	8,0	25,0	11,0	34,1	6,1	18,9	6,7	20,8	0,4	1,1
UKRAINE	0,4	0,1	15,1	0,1	25,1	0,1	23,2	0,1	23,0	0,1	13,6
UNGARN	0,2	0,0	8,7	0,0	24,2	0,0	29,2	0,0	29,8	0,0	8,1
WEISSRUSSLAND (BELARUS)	0,1	0,0	17,6	0,0	39,2	0,0	17,6	0,0	9,8	0,0	15,7
ÜBRIGES EUROPA	0,4	0,0	8,2	0,2	44,2	0,1	29,6	0,1	12,7	0,0	5,2
AFRIKA	4,9	0,6	11,8	1,8	35,8	2,1	42,6	0,5	9,2	0,0	0,5
MAROKKO	0,5	0,1	23,8	0,2	37,4	0,1	22,6	0,1	14,8	0,0	1,4
TUNESIEN	0,5	0,1	24,1	0,1	20,8	0,2	32,7	0,1	21,6	0,0	0,8
ÜBRIGES AFRIKA	3,9	0,3	8,7	1,5	37,5	1,8	46,4	0,3	6,9	0,0	0,4
AMERIKA	2,2	0,2	6,9	0,6	27,4	0,8	38,0	0,4	17,4	0,2	10,3
KANADA	0,1	0,0	2,8	0,0	26,4	0,0	24,5	0,0	30,2	0,0	16,0
VEREINIGTE STAATEN	1,1	0,0	4,3	0,3	27,2	0,4	34,6	0,2	16,2	0,2	17,7
ÜBRIGES AMERIKA	1,0	0,1	10,2	0,3	27,6	0,4	43,0	0,2	17,4	0,0	1,8
ASIEN	10,3	2,4	23,2	2,8	27,0	3,9	37,4	1,1	10,6	0,2	1,7
INDIEN	0,3	0,0	11,8	0,1	23,0	0,2	50,5	0,0	13,9	0,0	0,9
IRAN	2,3	0,5	22,9	0,4	18,7	1,0	42,8	0,3	13,7	0,0	2,0
PAKISTAN	0,3	0,0	17,3	0,1	35,6	0,1	38,8	0,0	8,3	-	-
ÜBRIGES ASIEN 4)	7,4	1,8	24,1	2,2	29,6	2,6	35,1	0,7	9,5	0,1	1,8
AUSTRALIEN UND OZEANIEN	0,1	0,0	5,0	0,0	23,1	0,0	33,9	0,0	19,8	0,0	18,2
STAATENLOS	0,4	0,1	23,5	0,1	19,6	0,1	17,3	0,1	14,5	0,1	25,1
UNGEKLÄRT UND OHNE ANGABE	1,2	0,5	43,3	0,4	30,4	0,2	16,9	0,1	6,5	0,0	2,8
GEBIET DER EHEMALIGEN SOWJET-UNION OHNE NÄHERE ANGABE	0,5	0,1	14,8	0,1	26,0	0,2	30,8	0,1	18,5	0,0	9,9
ZUSAMMEN	80,9	16,2	20,1	25,2	31,1	21,5	26,6	15,6	19,3	2,4	2,9
NACHRICHTLICH: GEBIET DER EHEMALIGEN SOWJETUNION INSGESAMT	2,2	0,4	16,1	0,7	32,9	0,6	27,6	0,3	15,1	0,2	8,2

1) ANTEIL AN DER JEWEILIGEN GESAMTZAHL DER AUSLÄNDER.

2) EINSCHL. GEBIET DER EHEMALIGEN SOWJETUNION, OHNE NÄHERE ANGABE.

3) SERBIEN UND MONTENEGRO.

4) EINSCHL. DER IN ASIEN GELEGENEN

NACHFOLGESTAATEN DER EHEM.

SOWJETUNION.

8 AUSLÄNDISCHE BEVÖLKERUNG AM 31.12.1995 NACH STAATSANGEHÖRIGKEITEN UND ALTERSGRUPPEN IN DEN BUNDESLÄNDERN

STAATSANGEHÖRIGKEIT	DAVON IM ALTER VON ... BIS UNTER ... JAHREN										
	INSGESAMT	UNTER 15		15 - 30		30 - 45		45 - 65		65 UND MEHR	
		1 000	0/0 1)	1 000	0/0 1)	1 000	0/0 1)	1 000	0/0 1)	1 000	0/0 1)
HAMBURG											
EUROPA 2)	194,6	16,5	8,5	66,4	34,1	54,6	28,1	48,2	24,8	8,9	4,6
ALBANIEN	0,3	0,1	19,7	0,1	42,4	0,1	33,9	0,0	3,4	0,0	0,7
BELGIEN	0,4	0,0	1,8	0,1	20,1	0,2	34,8	0,1	28,8	0,1	14,4
BOSNIEN-HERZEGOWINA	12,4	3,1	24,8	3,9	31,2	3,4	27,3	1,6	13,3	0,4	3,3
BULGARIEN	1,5	0,2	10,4	0,5	31,5	0,5	34,8	0,3	20,5	0,0	2,7
DÄNEMARK	2,6	0,0	0,9	0,8	32,2	0,9	36,1	0,6	23,4	0,2	7,4
FINNLAND	1,2	0,0	1,9	0,3	25,8	0,4	33,2	0,4	36,3	0,0	2,8
FRANKREICH	3,3	0,1	1,8	0,9	28,7	1,3	41,0	0,8	24,8	0,1	3,8
GRIECHENLAND	8,6	0,2	1,9	2,9	33,6	2,4	27,7	2,5	29,4	0,6	7,3
GROSSBRITANNIEN UND NORDIRLAND	7,0	0,1	1,6	1,5	21,4	3,0	43,5	1,8	25,5	0,6	7,9
ITALIEN	7,5	0,1	1,7	2,1	27,4	2,5	32,7	2,2	29,9	0,6	8,2
JUGOSLAWIEN 3)	24,8	3,6	14,6	8,0	32,1	5,1	20,5	7,1	28,8	1,0	3,9
KROATIEN	3,8	0,4	11,7	1,0	26,8	0,9	22,1	1,4	36,1	0,1	3,3
MAZEDONIEN	2,0	0,4	20,8	0,7	36,4	0,3	12,9	0,5	24,7	0,1	5,1
NIEDERLANDE	2,5	0,0	1,7	0,5	20,2	0,8	32,4	0,8	30,6	0,4	15,2
NORWEGEN	0,8	0,0	1,2	0,2	28,9	0,2	30,4	0,2	27,7	0,1	11,8
ÖSTERREICH	4,7	0,1	1,8	0,8	18,1	1,4	29,1	1,8	39,6	0,5	11,4
POLEN	17,5	2,2	12,6	4,3	24,6	7,1	40,6	2,9	16,8	0,9	5,4
PORTUGAL	8,9	0,2	1,7	3,6	39,8	2,3	26,1	2,6	29,4	0,3	2,9
RUMÄNIEN	4,7	1,0	21,6	2,1	44,8	1,2	24,3	0,4	7,5	0,1	1,8
RUSSISCHE FÖDERATION	2,3	0,3	12,9	0,9	38,3	0,7	31,3	0,3	13,0	0,1	4,5
SCHWEDEN	1,5	0,0	3,1	0,4	25,4	0,5	31,3	0,4	27,9	0,2	12,3
SCHWEIZ	1,5	0,0	2,9	0,3	19,2	0,6	36,0	0,4	28,9	0,2	13,0
SLOWAKISCHE REPUBLIK	0,1	0,0	12,9	0,1	54,8	0,0	20,4	0,0	7,5	0,0	4,3
SLOWENIEN	0,1	0,0	6,0	0,0	29,3	0,0	24,8	0,1	37,6	0,0	2,3
SPANIEN	4,3	0,1	1,2	1,2	27,3	1,0	23,4	1,7	39,5	0,4	8,6
TSCHECHISCHE REPUBLIK	0,2	0,0	9,1	0,1	43,3	0,1	23,8	0,1	22,1	0,0	1,7
EHEM. TSCHECHOSLOWAKEI	1,4	0,0	2,9	0,2	14,9	0,6	40,0	0,5	34,0	0,1	8,2
TÜRKEI	63,0	3,7	5,9	27,3	43,3	15,4	24,4	15,4	24,4	1,3	2,0
UKRAINE	1,0	0,1	13,6	0,4	39,9	0,3	27,7	0,1	13,4	0,1	5,3
UNGARN	1,1	0,0	4,1	0,2	22,9	0,4	38,7	0,3	27,4	0,1	6,9
WEISSRUSSLAND (BELARUS)	0,1	0,0	18,7	0,0	42,1	0,0	29,9	0,0	3,7	0,0	5,6
ÜBRIGES EUROPA	1,6	0,1	4,7	0,6	35,8	0,5	34,2	0,2	14,4	0,2	10,9
AFRIKA	18,7	1,6	8,3	9,0	48,3	6,0	32,1	2,0	10,5	0,1	0,8
MAROKKO	0,6	0,0	4,0	0,3	45,7	0,2	31,8	0,1	16,2	0,0	2,3
TUNESIEN	1,5	0,1	6,9	0,5	32,7	0,5	36,9	0,3	22,9	0,0	0,5
ÜBRIGES AFRIKA	16,7	1,4	8,6	8,3	49,7	5,3	31,7	1,5	9,2	0,1	0,8
AMERIKA	9,7	0,6	6,3	3,2	32,4	3,5	35,4	1,8	18,2	0,7	7,7
KANADA	0,5	0,0	2,6	0,1	29,5	0,2	34,3	0,1	20,5	0,1	13,1
VEREINIGTE STAATEN	4,0	0,2	5,3	1,5	36,7	1,2	28,9	0,7	17,0	0,5	12,0
ÜBRIGES AMERIKA	5,3	0,4	7,4	1,5	29,4	2,1	40,5	1,0	18,9	0,2	3,8
ASIEN	49,0	9,2	18,8	13,1	26,7	17,1	34,8	8,0	16,4	1,6	3,3
INDIEN	2,1	0,2	10,4	0,5	22,5	1,0	45,6	0,4	19,7	0,0	1,8
IRAN	12,3	2,3	18,9	2,8	22,6	4,5	36,8	2,1	17,2	0,6	4,6
PAKISTAN	2,0	0,6	28,4	0,5	26,3	0,6	31,0	0,2	12,0	0,0	2,3
ÜBRIGES ASIEN 4)	32,6	6,1	18,6	9,3	28,6	11,0	33,6	5,3	16,2	1,0	3,0
AUSTRALIEN UND OZEANIEN	1,4	0,0	1,9	0,4	30,7	0,7	50,7	0,2	11,2	0,1	5,6
STAATENLOS	0,6	0,1	9,4	0,1	24,4	0,1	17,0	0,1	21,7	0,2	27,6
UNGEKLÄRT UND OHNE ANGABE	0,7	0,1	12,6	0,2	37,2	0,2	26,3	0,1	16,1	0,1	7,8
GEBIET DER EHEMALIGEN SOWJET-UNION OHNE NÄHERE ANGABE	1,8	0,2	9,5	0,3	18,8	0,7	37,0	0,5	26,2	0,2	8,5
ZUSAMMEN	274,7	28,0	10,2	92,5	33,7	82,1	29,9	60,4	22,0	11,7	4,3
NACHRICHTLICH: GEBIET DER EHEMALIGEN SOWJETUNION INSGESAMT	6,9	0,9	12,7	2,3	34,1	2,1	30,8	1,0	15,0	0,5	7,4

1) ANTEIL AN DER JEWEILIGEN GESAMTZAHL DER AUSLÄNDER.

2) EINSCHL. GEBIET DER EHEMALIGEN SOWJETUNION, OHNE NÄHERE ANGABE.

3) SERBIEN UND MONTENEGRO.

4) EINSCHL. DER IN ASIEN GELEGENEN

NACHFOLGESTAATEN DER EHEM.

SOWJETUNION.

8 AUSLÄNDISCHE BEVÖLKERUNG AM 31.12.1995 NACH STAATSANGEHÖRIGKEITEN UND ALTERSGRUPPEN IN DEN BUNDESLÄNDERN

STAATSANGEHÖRIGKEIT	DAVON IM ALTER VON ... BIS UNTER ... JAHREN										
	INSGESAMT	UNTER 15		15 - 30		30 - 45		45 - 65		65 UND MEHR	
		1 000	0/0 1)	1 000	0/0 1)	1 000	0/0 1)	1 000	0/0 1)	1 000	0/0 1)
HESSEN											
EUROPA 2)	630,4	112,2	17,8	188,8	29,9	164,9	26,2	141,8	22,5	22,7	3,6
ALBANIEN	1,0	0,3	26,8	0,4	34,6	0,3	31,4	0,1	6,0	0,0	1,2
BELGIEN	2,2	0,2	11,1	0,4	18,0	0,8	37,1	0,5	24,4	0,2	9,4
BOSNIEN-HERZEGOWINA	31,4	7,4	23,5	9,9	31,7	9,0	28,7	4,4	13,9	0,7	2,2
BULGARIEN	2,4	0,3	12,4	0,7	28,3	0,9	37,5	0,4	18,7	0,1	3,0
DÄNEMARK	1,7	0,1	8,6	0,5	31,9	0,6	33,0	0,4	22,4	0,1	4,1
FINNLAND	2,0	0,2	9,8	0,5	24,3	0,7	35,2	0,6	29,7	0,0	1,0
FRANKREICH	11,5	1,2	10,4	3,4	29,9	4,0	34,8	2,3	20,2	0,5	4,7
GRIECHENLAND	37,3	5,0	13,5	11,3	30,2	9,1	24,4	10,3	27,6	1,6	4,3
GROSSBRITANNIEN UND NORDIRLAND	14,2	1,7	11,8	3,7	25,7	5,5	38,9	2,9	20,2	0,5	3,5
ITALIEN	75,4	11,5	15,2	21,3	28,2	21,8	28,9	17,5	23,2	3,4	4,5
JUGOSLAWIEN 3)	85,3	14,8	17,3	25,0	23,4	21,0	24,7	21,7	25,4	2,8	3,3
KROATIEN	25,9	3,3	12,6	7,2	27,7	6,3	24,3	8,5	33,0	0,6	2,5
MAZEDONIEN	3,2	0,5	16,2	1,1	35,8	0,6	19,3	0,9	27,9	0,0	0,8
NIEDERLANDE	7,1	0,5	7,1	1,5	20,7	2,3	32,2	2,2	30,6	0,7	9,4
NORWEGEN	0,7	0,0	6,5	0,2	34,4	0,2	31,5	0,2	23,6	0,0	4,0
ÖSTERREICH	15,8	0,9	5,4	3,0	19,1	4,8	30,3	5,6	35,8	1,5	9,4
POLEN	25,3	2,5	9,8	5,7	22,7	11,2	44,1	4,5	17,6	1,4	5,7
PORTUGAL	15,1	1,8	12,2	4,8	31,8	4,0	26,8	4,1	27,1	0,3	2,1
RUMANIEN	7,5	0,8	11,2	2,6	33,9	2,3	30,9	1,4	18,1	0,4	5,9
RUSSISCHE FÖDERATION	3,1	0,5	16,0	1,1	36,7	0,9	27,9	0,4	14,3	0,2	5,1
SCHWEDEN	2,2	0,2	9,0	0,6	29,4	0,6	29,1	0,6	27,0	0,1	5,5
SCHWEIZ	3,8	0,3	6,7	0,7	18,3	1,3	34,0	1,1	28,7	0,5	12,3
SLOWAKISCHE REPUBLIK	0,5	0,0	9,5	0,2	45,8	0,2	34,4	0,0	9,0	0,0	1,3
SLOWENIEN	1,6	0,1	7,1	0,4	25,2	0,4	25,2	0,6	39,0	0,1	3,5
SPANIEN	28,1	2,1	7,6	6,8	24,4	6,2	22,0	10,6	37,7	2,3	8,3
TSCHECHISCHE REPUBLIK	1,1	0,1	11,3	0,5	44,9	0,3	27,8	0,2	14,7	0,0	1,4
EHEM. TSCHECHOSLOWAKEI	3,9	0,3	7,7	1,0	25,4	1,3	33,6	1,0	26,5	0,3	6,9
TÜRKEI	205,0	53,6	26,2	69,1	33,7	42,9	20,9	36,0	17,6	3,3	1,6
UKRAINE	2,1	0,3	14,7	0,6	29,7	0,5	24,9	0,4	19,7	0,2	11,1
UNGARN	4,7	0,4	7,5	1,4	29,6	1,8	38,3	1,0	20,8	0,2	3,7
WEISSRUSSLAND (BELARUS)	0,2	0,0	12,0	0,1	40,5	0,1	26,0	0,0	16,0	0,0	5,5
ÜBRIGES EUROPA	4,4	0,4	9,3	1,8	41,0	1,4	31,0	0,6	13,6	0,2	5,1
AFRIKA	51,9	11,2	21,6	18,2	35,2	14,3	27,7	7,1	13,6	1,0	1,9
MAROKKO	25,7	6,3	24,6	8,6	33,5	5,2	20,4	4,8	18,8	0,7	2,8
TUNESIEN	2,5	0,5	21,2	0,7	28,0	0,7	29,2	0,5	20,5	0,0	1,1
ÜBRIGES AFRIKA	23,7	4,4	18,5	8,9	37,8	8,4	35,4	1,7	7,3	0,2	0,9
AMERIKA	32,5	3,0	9,3	8,1	24,9	12,7	39,0	6,1	18,7	2,6	8,1
KANADA	1,3	0,1	9,7	0,3	19,4	0,5	34,9	0,3	22,1	0,2	13,8
VEREINIGTE STAATEN	22,1	2,1	9,3	5,2	23,4	8,1	36,8	4,5	20,4	2,2	10,1
ÜBRIGES AMERIKA	9,1	0,8	9,2	2,7	29,5	4,1	44,9	1,3	14,1	0,2	2,3
ASIEN	99,3	21,9	22,1	28,5	28,7	34,6	34,9	12,0	12,1	2,3	2,3
INDIEN	6,1	0,9	14,4	1,8	29,2	2,4	40,1	0,9	15,2	0,1	1,2
IRAN	18,0	3,6	19,8	4,0	22,1	7,1	39,4	2,8	15,3	0,6	3,5
PAKISTAN	11,6	3,6	30,9	3,4	29,3	3,3	28,5	1,1	9,6	0,2	1,8
ÜBRIGES ASIEN 4)	63,6	13,9	21,9	19,4	30,4	21,8	34,3	7,2	11,3	1,4	2,1
AUSTRALIEN UND OZEANIEN	1,1	0,1	9,8	0,3	25,3	0,3	30,5	0,3	24,9	0,1	9,6
STAATENLOS	2,3	0,4	18,0	0,5	20,0	0,5	21,5	0,4	16,5	0,5	24,0
UNGEKLÄRT UND OHNE ANGABE	1,7	0,4	26,0	0,5	32,7	0,3	19,0	0,2	13,1	0,2	9,2
GEBIET DER EHEMALIGEN SOWJET-UNION OHNE NÄHERE ANGABE	4,9	0,8	17,0	1,2	25,1	1,6	31,9	0,9	17,7	0,4	8,3
ZUSAMMEN	819,0	149,4	18,2	244,9	29,9	227,6	27,8	167,7	20,5	29,4	3,6
NACHRICHTLICH: GEBIET DER EHEMALIGEN SOWJETUNION INSGESAMT	15,0	2,6	17,5	4,9	32,6	4,2	28,1	2,2	14,7	1,1	7,0

1) ANTEIL AN DER JEWEILIGEN GESAMTZAHL DER AUSLÄNDER.

2) EINSCHL. GEBIET DER EHEMALIGEN SOWJETUNION, OHNE NÄHERE ANGABE.

3) SERBIEN UND MONTENEGRO.

4) EINSCHL. DER IN ASIEN GELEGENEN
NACHFOLGESTAATEN DER EHEM.
SOWJETUNION.

8 AUSLÄNDISCHE BEVÖLKERUNG AM 31.12.1995 NACH STAATSANGEHÖRIGKEITEN UND ALTERSGRUPPEN IN DEN BUNDESLÄNDERN

STAATSANGEHÖRIGKEIT	INSGESAMT	DAVON IM ALTER VON ... BIS UNTER ... JAHREN									
		UNTER 15		15 - 30		30 - 45		45 - 65		65 UND MEHR	
		1 000	0/0 1)	1 000	0/0 1)	1 000	0/0 1)	1 000	0/0 1)	1 000	0/0 1)
MECKLENBURG-VORPOMMERN											
EUROPA 2)	18,8	3,3	17,7	7,1	37,6	5,7	30,5	2,2	11,5	0,5	2,7
ALBANIEN	0,0	-	-	0,0	50,0	0,0	33,3	0,0	16,7	-	-
BELGIEN	0,0	-	-	0,0	31,6	0,0	42,1	0,0	21,1	0,0	5,3
BOSNIEN-HERZEGOWINA	1,3	0,4	30,5	0,4	30,1	0,3	25,6	0,1	10,8	0,0	2,9
BULGARIEN	0,5	0,1	13,6	0,1	28,5	0,2	38,0	0,1	15,1	0,0	4,8
DÄNEMARK	0,3	0,0	5,2	0,1	24,1	0,1	36,2	0,1	29,3	0,0	5,2
FINNLAND	0,1	0,0	11,5	0,0	37,9	0,0	27,6	0,0	21,8	0,0	1,1
FRANKREICH	0,1	0,0	4,4	0,0	43,0	0,0	27,2	0,0	14,0	0,0	11,4
GRIECHENLAND	0,4	0,0	6,9	0,2	46,2	0,2	36,8	0,0	8,7	0,0	1,4
GROSSBRITANNIEN UND NORDIRLAND	0,3	0,0	5,5	0,1	36,1	0,1	42,4	0,0	14,1	0,0	2,0
ITALIEN	0,3	0,0	3,6	0,1	38,6	0,1	36,8	0,1	19,6	0,0	1,4
JUGOSLAWIEN 3)	1,6	0,5	29,8	0,6	37,0	0,4	26,5	0,1	5,9	0,0	0,8
KROATIEN	0,1	0,0	7,6	0,0	28,8	0,0	45,5	0,0	12,1	0,0	6,1
MAZEDONIEN	0,0	0,0	28,6	0,0	45,2	0,0	14,3	-	-	0,0	11,9
NIEDERLANDE	0,2	0,0	13,9	0,1	33,8	0,1	34,6	0,0	16,0	0,0	1,7
NORWEGEN	0,1	0,0	8,7	0,0	28,7	0,0	38,3	0,0	22,6	0,0	1,7
ÖSTERREICH	0,1	0,0	5,4	0,0	17,9	0,0	33,9	0,0	27,7	0,0	15,2
POLEN	1,7	0,1	6,6	0,4	22,9	0,8	47,8	0,3	19,7	0,1	3,0
PORTUGAL	0,4	-	-	0,1	35,8	0,2	51,5	0,0	12,4	0,0	0,3
RUMÄNIEN	7,4	1,7	22,8	3,4	46,4	1,8	24,4	0,5	6,1	0,0	0,3
RUSSISCHE FÖDERATION	0,7	0,1	14,2	0,2	32,4	0,2	27,4	0,1	15,4	0,1	10,6
SCHWEDEN	0,3	0,0	2,1	0,1	22,7	0,1	33,9	0,1	37,3	0,0	3,9
SCHWEIZ	0,2	0,0	7,2	0,0	15,8	0,0	21,1	0,1	34,9	0,0	21,1
SLOWAKISCHE REPUBLIK	0,1	0,0	13,8	0,0	46,6	0,0	20,7	0,0	8,6	0,0	10,3
SLOWENIEN	0,0	-	-	-	-	0,0	100,0	-	-	-	-
SPANIEN	0,0	-	-	0,0	58,6	0,0	37,9	0,0	3,4	-	-
TSCHECHISCHE REPUBLIK	0,0	0,0	2,2	0,0	45,7	0,0	23,9	0,0	8,7	0,0	19,6
EHEM. TSCHECHOSLOWAKEI	0,1	0,0	6,3	0,0	32,9	0,0	39,2	0,0	17,7	0,0	3,8
TÜRKEI	0,7	0,1	11,5	0,4	52,4	0,2	32,4	0,0	3,1	0,0	0,7
UKRAINE	0,6	0,1	17,5	0,2	28,1	0,2	27,7	0,1	17,0	0,1	9,7
UNGARN	0,4	0,0	6,5	0,1	15,6	0,2	48,0	0,1	23,9	0,0	6,0
WEISSRUSSLAND (BELARUS)	0,1	0,0	17,3	0,0	42,3	0,0	30,8	0,0	1,9	0,0	7,7
ÜBRIGES EUROPA	0,2	0,0	11,6	0,1	41,4	0,1	24,1	0,0	13,8	0,0	9,1
AFRIKA	1,9	0,1	3,3	1,1	60,0	0,7	34,3	0,0	1,3	0,0	1,2
MAROKKO	0,2	0,0	0,7	0,1	75,0	0,0	22,4	0,0	0,7	0,0	1,3
TUNESIEN	0,0	-	-	0,0	62,5	0,0	31,3	-	-	0,0	6,3
ÜBRIGES AFRIKA	1,7	0,1	3,5	1,0	58,7	0,6	35,4	0,0	1,3	0,0	1,1
AMERIKA	0,4	0,0	5,8	0,2	52,6	0,1	33,3	0,0	4,5	0,0	3,8
KANADA	0,0	-	-	0,0	55,0	0,0	30,0	0,0	5,0	0,0	10,0
VEREINIGTE STAATEN	0,2	0,0	3,9	0,1	67,6	0,0	19,0	0,0	7,3	0,0	2,2
ÜBRIGES AMERIKA	0,2	0,0	7,7	0,1	41,5	0,1	44,0	0,0	2,4	0,0	4,4
ASIEN	5,7	1,0	18,4	2,0	34,3	2,3	39,5	0,3	4,6	0,2	3,3
INDIEN	0,3	-	-	0,1	51,4	0,1	46,1	0,0	0,7	0,0	1,8
IRAN	0,1	0,0	15,3	0,0	33,9	0,0	40,7	0,0	6,8	0,0	3,4
PAKISTAN	0,2	0,0	4,4	0,1	55,3	0,1	35,8	0,0	4,4	-	-
ÜBRIGES ASIEN 4)	5,2	1,0	19,8	1,7	32,7	2,0	39,2	0,2	4,8	0,2	3,5
AUSTRALIEN UND OZEANIEN	0,1	-	-	0,0	42,9	0,0	44,4	0,0	9,5	0,0	3,2
STAATENLOS	0,1	0,0	3,1	0,0	15,4	0,0	20,0	0,0	12,3	0,0	49,2
UNGEKLÄRT UND OHNE ANGABE	0,1	0,0	3,8	0,0	75,5	0,0	18,9	-	-	0,0	1,9
GEBIET DER EHEMALIGEN SOWJET-UNION OHNE NÄHERE ANGABE	0,5	0,1	12,7	0,1	24,3	0,2	35,7	0,1	19,8	0,0	7,5
ZUSAMMEN	27,0	4,5	16,5	10,5	38,7	8,8	32,7	2,5	9,2	0,8	2,9
NACHRICHTLICH: GEBIET DER EHEMALIGEN SOWJETUNION INSGESAMT	3,9	0,9	22,2	1,2	30,4	1,1	29,4	0,5	12,1	0,2	5,8

1) ANTEIL AN DER JEWEILIGEN GESAMTZAHL DER AUSLÄNDER.

2) EINSCHL. GEBIET DER EHEMALIGEN SOWJETUNION, OHNE NÄHERE ANGABE.

3) SERBIEN UND MONTENEGRO.

4) EINSCHL. DER IN ASIEN GELEGENEN

NACHFOLGESTAATEN DER EHEM.

SOWJETUNION.

8 AUSLÄNDISCHE BEVÖLKERUNG AM 31.12.1995 NACH STAATSANGEHÖRIGKEITEN UND ALTERSGRUPPEN IN DEN BUNDESLÄNDERN

STAATSANGEHÖRIGKEIT	INSGESAMT	DAVON IM ALTER VON ... BIS UNTER ... JAHREN									
		UNTER 15		15 - 30		30 - 45		45 - 65		65 UND MEHR	
		1 000	0/0	1 000	0/0	1 000	0/0	1 000	0/0	1 000	0/0
NIEDERSACHSEN											
EUROPA 2)	372,9	81,2	21,8	113,4	30,4	88,7	23,8	74,2	19,9	15,4	4,1
ALBANIEN	1,1	0,3	27,7	0,4	34,3	0,4	31,8	0,1	5,0	0,0	1,2
BELGIEN	1,1	0,1	10,8	0,2	17,4	0,4	34,5	0,3	24,4	0,1	12,9
BOSNIEN-HERZEGOWINA	21,2	5,8	27,3	6,6	31,1	5,4	25,4	2,9	13,5	0,6	2,8
BULGARIEN	1,8	0,3	19,4	0,6	31,1	0,6	34,8	0,2	12,5	0,0	2,2
DÄNEMARK	1,8	0,1	6,4	0,5	27,3	0,6	31,0	0,5	28,0	0,1	7,4
FINNLAND	1,3	0,1	6,8	0,3	25,6	0,4	28,9	0,5	35,3	0,0	3,4
FRANKREICH	4,0	0,3	7,1	1,4	34,8	1,3	32,6	0,8	20,3	0,2	5,3
GRIECHENLAND	18,5	2,5	13,6	5,6	30,1	4,4	23,6	4,6	25,0	1,4	7,7
GROSSBRITANNIEN UND NORDIRLAND	12,6	0,9	7,5	2,9	23,0	4,9	39,0	2,7	21,4	1,2	9,2
ITALIEN	25,7	3,7	14,4	7,2	28,0	7,3	28,5	6,4	24,9	1,1	4,3
JUGOSLAWIEN 3)	49,9	14,4	28,8	15,9	31,8	10,3	20,7	8,2	16,4	1,1	2,3
KROATIEN	5,7	0,7	12,1	1,5	27,0	1,3	23,1	2,0	34,7	0,2	3,1
MAZEDONIEN	1,7	0,3	20,5	0,5	31,7	0,3	19,3	0,4	25,7	0,0	2,8
NIEDERLANDE	15,7	1,0	6,6	3,1	20,0	5,2	33,0	4,3	27,5	2,0	12,9
NORWEGEN	0,7	0,0	4,7	0,2	34,7	0,2	25,9	0,2	30,1	0,0	4,7
ÖSTERREICH	6,6	0,4	5,4	1,2	18,0	2,0	29,8	2,3	35,5	0,7	11,2
POLEN	21,6	2,9	13,3	6,4	29,7	8,2	37,8	3,2	14,6	1,0	4,5
PORTUGAL	7,3	1,1	14,7	2,3	30,9	1,7	23,4	2,1	28,7	0,2	2,2
RUMÄNIEN	5,3	1,1	21,8	2,3	43,0	1,3	25,2	0,4	7,8	0,1	2,3
RUSSISCHE FÖDERATION	4,0	0,6	15,9	1,5	38,2	1,1	27,7	0,5	12,0	0,3	6,2
SCHWEDEN	1,3	0,1	6,5	0,3	25,3	0,3	26,7	0,4	30,3	0,1	11,2
SCHWEIZ	2,3	0,1	5,1	0,4	18,8	0,7	30,2	0,7	30,6	0,3	15,2
SLOWAKISCHE REPUBLIK	0,2	0,0	4,6	0,1	61,0	0,1	25,3	0,0	9,1	-	-
SLOWENIEN	0,3	0,0	4,2	0,1	24,3	0,1	20,4	0,1	47,5	0,0	3,5
SPANIEN	12,3	1,1	8,8	3,4	27,5	2,6	21,1	4,5	36,2	0,8	6,3
TSCHECHISCHE REPUBLIK	0,3	0,0	9,2	0,2	50,9	0,1	26,9	0,0	10,7	0,0	2,4
EHEM. TSCHECHOSLOWAKEI	0,8	0,1	8,2	0,2	29,0	0,3	32,3	0,2	23,8	0,1	6,7
TÜRKEI	136,4	41,4	30,4	44,2	32,4	24,1	17,7	23,9	17,5	2,7	2,0
UKRAINE	2,8	0,5	17,5	0,8	26,7	0,7	25,5	0,6	20,1	0,3	10,2
UNGARN	1,7	0,1	6,2	0,5	30,2	0,7	40,4	0,3	20,2	0,1	3,0
WEISSRUSSLAND (BELARUS)	0,2	0,0	12,4	0,1	51,3	0,1	23,0	0,0	9,3	0,0	4,0
ÜBRIGES EUROPA	2,7	0,2	8,7	1,3	48,7	0,7	25,5	0,3	10,9	0,2	6,2
AFRIKA	13,1	2,1	16,0	4,6	35,0	5,1	38,5	1,3	9,7	0,1	0,7
MAROKKO	1,0	0,2	15,0	0,4	43,2	0,3	29,3	0,1	11,8	0,0	0,7
TUNESIEN	2,7	0,7	27,4	0,6	23,9	0,8	29,1	0,5	19,0	0,0	0,5
ÜBRIGES AFRIKA	9,5	1,2	12,9	3,5	37,2	4,0	42,2	0,7	6,9	0,1	0,8
AMERIKA	9,8	0,9	8,7	2,9	29,8	3,5	35,5	1,6	16,5	0,9	9,4
KANADA	0,8	0,1	8,9	0,2	21,2	0,2	31,0	0,2	22,4	0,1	16,5
VEREINIGTE STAATEN	4,8	0,3	6,8	1,4	29,5	1,5	31,2	0,9	19,3	0,6	13,2
ÜBRIGES AMERIKA	4,3	0,5	10,9	1,4	31,7	1,8	41,2	0,5	12,3	0,2	3,9
ASIEN	63,2	16,9	26,7	18,8	29,7	21,0	33,2	5,3	8,4	1,2	1,9
INDIEN	1,4	0,2	10,7	0,4	29,2	0,6	45,4	0,2	13,5	0,0	1,1
IRAN	8,6	1,8	20,7	1,7	20,1	3,6	42,0	1,3	15,1	0,2	2,0
PAKISTAN	1,9	0,5	27,5	0,5	27,1	0,7	36,9	0,1	7,8	0,0	0,7
ÜBRIGES ASIEN 4)	51,2	14,4	28,1	16,1	31,4	16,0	31,3	3,7	7,2	1,0	2,0
AUSTRALIEN UND OZEANIEN	0,6	0,0	4,9	0,2	35,9	0,2	27,6	0,1	19,7	0,1	11,8
STAATENLOS	1,6	0,4	26,1	0,3	19,4	0,3	19,7	0,2	14,9	0,3	19,9
UNGEKLÄRT UND OHNE ANGABE	7,4	2,6	34,6	1,7	23,4	1,3	17,9	0,6	7,6	1,2	16,5
GEBIET DER EHEMALIGEN SOWJET-UNION OHNE NÄHERE ANGABE	4,1	0,8	18,4	1,1	26,9	1,2	30,1	0,7	16,4	0,3	8,2
ZUSAMMEN	468,8	104,1	22,2	141,9	30,3	120,1	25,6	83,3	17,8	19,3	4,1
NACHRICHTLICH: GEBIET DER EHEMALIGEN SOWJETUNION INSGESAMT	16,2	2,8	17,0	5,9	36,2	4,3	26,7	2,1	13,1	1,1	7,0

1) ANTEIL AN DER JEWEILIGEN GESAMTZAHL DER AUSLÄNDER.

2) EINSCHL. GEBIET DER EHEMALIGEN SOWJETUNION, OHNE NÄHERE ANGABE.

3) SERBIEN UND MONTENEGRO

4) EINSCHL. DER IN ASIEN GELEGENEN

NACHFOLGESTAATEN DER EHEM. SOWJETUNION.

8 AUSLÄNDISCHE BEVÖLKERUNG AM 31.12.1995 NACH STAATSANGEHÖRIGKEITEN UND ALTERSGRUPPEN IN DEN BUNDESLÄNDERN

STAATSANGEHÖRIGKEIT	DAVON IM ALTER VON ... BIS UNTER ... JAHREN										
	INSGESAMT	UNTER 15		15 - 30		30 - 45		45 - 65		65 UND MEHR	
		1 000	0/0 1)	1 000	0/0 1)	1 000	0/0 1)	1 000	0/0 1)	1 000	0/0 1)
NORDRHEIN-WESTFALEN											
EUROPA 2)	1 650,5	345,1	20,9	512,0	31,0	384,6	23,3	354,4	21,5	54,5	3,3
ALBANIEN	2,6	0,7	26,5	0,9	34,5	0,9	33,3	0,1	5,2	0,0	0,5
BELGIEN	12,6	0,8	6,6	2,4	18,8	4,5	35,4	3,3	26,4	1,6	12,8
BOSNIEN-HERZEGOWINA	73,0	18,1	24,8	22,5	30,8	19,4	26,6	11,0	15,1	1,9	2,7
BULGARIEN	3,5	0,4	12,0	0,9	27,2	1,3	38,6	0,7	19,9	0,1	2,4
DÄNEMARK	2,3	0,2	6,6	0,8	33,7	0,7	30,5	0,6	25,1	0,1	4,0
FINNLAND	2,7	0,3	9,5	0,7	27,0	0,9	32,5	0,8	30,0	0,0	1,0
FRANKREICH	16,3	1,2	7,3	5,2	32,0	5,5	33,5	3,6	21,9	0,9	5,2
GRIECHENLAND	113,4	17,0	15,0	34,2	30,1	26,8	23,6	31,4	27,7	4,0	3,5
GROSSBRITANNIEN UND NORDIRLAND	33,0	2,8	8,4	7,7	23,5	12,8	38,7	7,4	22,4	2,3	7,1
ITALIEN	146,7	24,2	16,5	40,0	27,3	42,3	28,9	34,2	23,3	5,9	4,0
JUGOSLAWIEN 3)	190,2	50,0	26,3	58,8	30,9	40,8	21,4	36,6	19,3	4,0	2,1
KROATIEN	33,1	3,6	10,9	8,8	26,5	7,8	23,6	12,0	36,2	0,9	2,8
MAZEDONIEN	13,2	2,3	17,5	4,6	34,6	2,3	17,4	3,9	29,4	0,2	1,1
NIEDERLANDE	61,8	2,9	4,7	9,9	16,0	18,2	29,4	19,2	31,1	11,7	18,9
NORWEGEN	1,2	0,1	6,2	0,4	35,2	0,4	28,6	0,3	25,5	0,1	4,4
ÖSTERREICH	24,4	1,0	4,2	4,5	18,6	7,3	30,1	8,8	36,2	2,6	10,8
POLEN	71,8	8,8	12,2	19,7	27,4	27,6	38,4	11,9	16,6	3,8	5,3
PORTUGAL	39,1	5,2	13,4	12,4	31,7	9,3	23,9	11,3	29,0	0,8	2,0
RUMANIEN	12,5	2,1	16,9	5,0	39,7	3,3	26,3	1,6	12,9	0,5	4,1
RUSSISCHE FÖDERATION	8,8	1,4	16,1	2,9	32,7	2,5	27,9	1,5	16,8	0,6	6,5
SCHWEDEN	2,6	0,2	9,4	0,7	27,0	0,7	27,1	0,8	30,1	0,2	6,4
SCHWEIZ	5,7	0,3	4,8	1,2	20,4	1,8	30,8	1,8	32,2	0,7	11,8
SLOWAKISCHE REPUBLIK	0,8	0,1	6,9	0,4	44,4	0,3	40,0	0,1	8,8	-	-
SLOWENIEN	3,3	0,2	5,3	0,8	23,2	0,9	27,7	1,3	40,2	0,1	3,7
SPANIEN	44,0	3,9	8,9	12,3	28,0	10,4	23,7	14,8	33,6	2,6	5,9
TSCHECHISCHE REPUBLIK	1,1	0,1	8,9	0,5	46,9	0,3	29,6	0,2	13,9	0,0	0,6
EHEM. TSCHECHOSLOWAKEI	4,0	0,3	7,5	1,0	24,0	1,4	35,2	1,1	26,4	0,3	6,9
TÜRKEI	692,2	192,8	27,9	242,5	35,0	123,4	17,8	127,3	18,4	6,2	0,9
UKRAINE	7,2	1,3	17,3	1,8	25,2	1,9	25,9	1,6	21,8	0,7	9,8
UNGARN	7,5	0,5	6,3	2,1	27,8	3,0	39,7	1,7	22,1	0,3	4,1
WEISSRUSSLAND (BELARUS)	0,6	0,1	13,8	0,3	45,8	0,2	25,8	0,1	9,6	0,0	5,0
ÜBRIGES EUROPA	8,1	0,7	8,5	3,4	41,2	2,3	28,2	1,2	14,5	0,6	7,5
AFRIKA	90,0	20,8	23,1	30,6	34,0	25,5	28,3	12,0	13,3	1,2	1,3
MAROKKO	44,3	12,4	28,0	15,7	35,4	7,6	17,2	7,7	17,4	0,9	2,0
TUNESIEN	9,4	2,5	26,5	2,3	24,7	2,8	29,4	1,8	18,7	0,1	0,7
ÜBRIGES AFRIKA	36,3	5,9	16,2	12,6	34,6	15,1	41,5	2,5	7,0	0,2	0,7
AMERIKA	25,4	2,4	9,4	7,5	29,6	9,5	37,5	4,4	17,5	1,5	6,0
KANADA	1,9	0,2	8,3	0,5	25,0	0,6	32,5	0,5	23,6	0,2	10,7
VEREINIGTE STAATEN	11,4	0,9	8,2	3,2	27,8	4,1	35,6	2,1	18,8	1,1	9,6
ÜBRIGES AMERIKA	12,1	1,3	10,7	3,9	32,1	4,8	40,2	1,8	15,3	0,2	1,8
ASIEN	173,2	41,0	23,7	48,0	27,7	60,4	34,9	20,8	12,0	3,1	1,8
INDIEN	9,4	1,4	15,0	2,7	28,6	3,5	37,6	1,7	17,8	0,1	1,0
IRAN	30,6	6,5	21,1	6,2	20,1	12,5	40,7	4,7	15,4	0,8	2,7
PAKISTAN	5,6	1,2	20,6	1,6	29,0	2,3	40,6	0,5	9,3	0,0	0,6
ÜBRIGES ASIEN 4)	127,6	31,9	25,0	37,5	29,4	42,1	33,0	13,9	10,9	2,1	1,6
AUSTRALIEN UND OZEANIEN	1,6	0,1	6,6	0,5	30,0	0,5	33,2	0,3	21,7	0,1	8,5
STAATENLOS	5,0	0,9	16,9	0,8	16,5	1,1	22,2	0,9	18,4	1,3	25,9
UNGEKLÄRT UND OHNE ANGABE	14,9	5,5	37,2	4,3	29,0	2,6	17,8	1,3	9,0	1,0	7,0
GEBIET DER EHEMALIGEN SOWJET-UNION OHNE NÄHERE ANGABE	11,4	1,6	14,3	2,9	25,4	3,6	31,7	2,3	20,3	0,9	8,3
ZUSAMMEN	1 960,7	415,7	21,2	603,7	30,8	484,3	24,7	394,2	20,1	62,8	3,2
NACHRICHTLICH: GEBIET DER EHEMALIGEN SOWJETUNION INSGESAMT	38,1	6,2	16,3	12,0	31,5	10,7	28,0	6,4	16,8	2,9	7,5

1) ANTEIL AN DER JEWEILIGEN GESAMTZAHL DER AUSLÄNDER.

2) EINSCHL. GEBIET DER EHEMALIGEN SOWJETUNION, OHNE NÄHERE ANGABE.

3) SERBIEN UND MONTENEGRO.

4) EINSCHL. DER IN ASIEN GELEGENEN NACHFOLGESTAATEN DER EHEM. SOWJETUNION.

8 AUSLÄNDISCHE BEVÖLKERUNG AM 31.12.1995 NACH STAATSANGEHÖRIGKEITEN UND ALTERSGRUPPEN IN DEN BUNDESLÄNDERN

STAATSANGEHÖRIGKEIT	DAVON IM ALTER VON ... BIS UNTER ... JAHREN										
	INSGESAMT	UNTER 15		15 - 30		30 - 45		45 - 65		65 UND MEHR	
		1 000	0/0 1)	1 000	0/0 1)	1 000	0/0 1)	1 000	0/0 1)	1 000	0/0 1)
RHEINLAND-PFALZ											
EUROPA 2)	235,2	47,4	20,2	72,4	30,8	60,9	25,9	46,0	19,6	8,4	3,6
ALBANIEN	0,9	0,2	27,0	0,3	36,7	0,3	30,0	0,0	5,4	0,0	0,9
BELGIEN	1,3	0,1	7,8	0,3	21,8	0,4	33,5	0,3	24,8	0,2	12,1
BOSNIEN-HERZEGOWINA	14,6	3,7	25,4	4,5	30,6	4,0	27,4	2,0	13,7	0,4	2,9
BULGARIEN	1,3	0,2	14,2	0,4	26,5	0,5	39,4	0,2	15,5	0,1	4,4
DÄNEMARK	0,4	0,0	7,5	0,1	28,5	0,1	30,2	0,1	25,6	0,0	8,2
FINNLAND	0,4	0,0	9,9	0,1	29,7	0,2	33,9	0,1	24,7	0,0	1,8
FRANKREICH	9,0	0,6	7,1	2,4	26,3	3,0	33,5	2,0	22,6	0,9	10,6
GRIECHENLAND	8,9	1,3	14,9	2,8	32,0	2,2	25,3	2,2	24,4	0,3	3,3
GROSSBRITANNIEN UND NORDIRLAND	4,4	0,4	9,4	1,3	28,5	1,6	35,9	0,9	21,2	0,2	5,1
ITALIEN	28,8	5,1	17,6	8,2	28,5	8,4	29,0	6,2	21,5	1,0	3,4
JUGOSLAWIEN ³⁾	31,6	8,5	27,0	10,1	32,1	7,0	22,2	5,3	16,8	0,6	1,9
KROATIEN	6,2	0,7	11,0	1,8	28,9	1,5	24,2	2,1	33,1	0,2	2,8
MAZEDONIEN	1,1	0,2	17,3	0,4	35,0	0,2	17,9	0,3	28,1	0,0	1,7
NIEDERLANDE	4,2	0,3	7,3	0,8	18,7	1,3	31,6	1,3	30,0	0,5	12,4
NORWEGEN	0,2	0,0	7,9	0,1	36,0	0,1	24,6	0,1	26,6	0,0	4,9
ÖSTERREICH	5,4	0,3	5,1	1,0	18,7	1,7	30,8	1,9	35,9	0,5	9,6
POLEN	11,6	1,3	11,0	2,9	24,9	4,9	41,9	1,7	14,3	0,9	7,9
PORTUGAL	6,5	0,8	13,0	2,2	33,2	1,9	29,0	1,5	23,3	0,1	1,5
RUMANIEN	3,2	0,6	17,1	1,3	39,1	0,9	29,4	0,4	11,6	0,1	2,7
RUSSISCHE FÖDERATION	1,7	0,3	16,3	0,6	37,5	0,5	27,9	0,2	13,1	0,1	5,2
SCHWEDEN	0,6	0,0	7,8	0,1	25,2	0,2	26,6	0,2	32,8	0,0	7,6
SCHWEIZ	1,5	0,1	5,6	0,3	16,8	0,5	31,2	0,5	31,5	0,2	14,9
SLOWAKISCHE REPUBLIK	0,3	0,0	5,4	0,1	41,5	0,1	42,7	0,0	9,6	0,0	0,9
SLOWENIEN	0,5	0,0	5,1	0,2	31,5	0,2	28,7	0,2	29,4	0,0	5,3
SPANIEN	4,2	0,3	7,7	1,2	28,5	1,1	25,8	1,3	31,1	0,3	8,8
TSCHECHISCHE REPUBLIK	0,4	0,0	9,9	0,2	44,5	0,1	33,0	0,0	11,8	0,0	0,8
EHEM. TSCHECHOSLOWAKEI	1,0	0,1	8,6	0,2	23,1	0,4	37,5	0,2	20,1	0,1	10,6
TÜRKEI	75,1	21,1	28,0	25,7	34,2	14,5	19,3	13,0	17,3	0,8	1,1
UKRAINE	1,3	0,2	16,7	0,3	26,3	0,3	24,7	0,3	23,1	0,1	9,1
UNGARN	3,1	0,2	5,3	0,8	25,7	1,4	45,6	0,6	20,4	0,1	3,0
WEISSRUSSLAND (BELARUS)	0,1	0,0	15,0	0,0	49,0	0,0	23,0	0,0	11,0	0,0	2,0
ÜBRIGES EUROPA	2,6	0,2	6,1	0,9	35,9	0,8	29,5	0,4	16,0	0,3	12,4
AFRIKA	12,9	2,6	19,7	4,7	36,1	4,4	34,2	1,1	8,6	0,2	1,4
MAROKKO	2,7	0,6	23,6	1,0	37,8	0,6	21,5	0,4	14,2	0,1	2,9
TUNESIEN	1,3	0,3	22,1	0,4	29,8	0,4	26,7	0,3	20,9	0,0	0,5
ÜBRIGES AFRIKA	8,9	1,6	18,2	3,2	36,5	3,5	39,1	0,5	5,1	0,1	1,1
AMERIKA	11,2	0,9	8,1	2,8	25,4	4,2	37,2	2,3	20,3	1,0	9,0
KANADA	0,5	0,0	4,7	0,1	25,1	0,1	28,1	0,1	27,7	0,1	14,4
VEREINIGTE STAATEN	8,0	0,6	6,9	1,9	23,8	2,9	36,5	1,7	21,9	0,9	11,0
ÜBRIGES AMERIKA	2,7	0,3	12,3	0,8	30,1	1,1	40,8	0,4	14,6	0,1	2,2
ASIEN	30,1	6,8	22,7	9,0	30,0	11,0	36,7	2,7	9,0	0,5	1,7
INDIEN	1,3	0,2	15,4	0,4	28,7	0,5	39,8	0,2	15,0	0,0	1,0
IRAN	4,1	0,8	19,8	0,8	19,9	1,8	42,7	0,6	15,1	0,1	2,5
PAKISTAN	1,9	0,7	33,5	0,5	24,3	0,6	33,4	0,1	7,3	0,0	1,6
ÜBRIGES ASIEN 4)	22,7	5,2	22,7	7,4	32,4	8,1	35,7	1,7	7,6	0,4	1,6
AUSTRALIEN UND OZEANIEN	0,3	0,0	2,1	0,1	30,1	0,1	26,0	0,1	26,0	0,0	15,9
STAATENLOS	0,7	0,1	15,2	0,1	18,4	0,1	22,1	0,1	18,5	0,2	25,8
UNGEKLÄRT UND OHNE ANGABE	1,1	0,3	30,6	0,3	30,3	0,2	21,3	0,1	10,2	0,1	7,6
GEBIET DER EHEMALIGEN SOWJET-UNION OHNE NÄHERE ANGABE	2,6	0,5	17,3	0,8	29,6	0,8	30,4	0,4	15,1	0,2	7,6
ZUSAMMEN	291,4	58,2	20,0	89,5	30,7	81,0	27,8	52,4	18,0	10,4	3,6
NACHRICHTLICH: GEBIET DER EHEMALIGEN SOWJETUNION INSGESAMT	7,9	1,3	16,8	2,7	34,3	2,2	27,5	1,1	14,1	0,6	7,3

1) ANTEIL AN DER JEWEILIGEN GESAMTZAHL DER AUSLÄNDER.

2) EINSCHL. GEBIET DER EHEMALIGEN SOWJETUNION, OHNE NÄHERE ANGABE.

3) SERBIEN UND MONTENEGRO.

4) EINSCHL. DER IN ASIEN GELEGENEN NACHFOLGESTAATEN DER EHEM. SOWJETUNION.

8 AUSLÄNDISCHE BEVÖLKERUNG AM 31.12.1995 NACH STAATSANGEHÖRIGKEITEN UND ALTERSGRUPPEN IN DEN BUNDESLÄNDERN

STAATSANGEHÖRIGKEIT	DAVON IM ALTER VON ... BIS UNTER ... JAHREN										
	INSGESAMT	UNTER 15		15 - 30		30 - 45		45 - 65		65 UND MEHR	
		1 000	0/0 1)	1 000	0/0 1)	1 000	0/0 1)	1 000	0/0 1)	1 000	0/0 1)
SAARLAND											
EUROPA 2)	63,4	12,5	19,6	18,8	29,6	16,1	25,4	12,5	19,6	3,7	5,8
ALBANIEN	0,2	0,1	25,5	0,1	38,7	0,1	30,4	0,0	4,9	0,0	0,5
BELGIEN	0,2	0,0	8,1	0,0	19,3	0,1	35,9	0,1	22,4	0,0	14,3
BOSNIEN-HERZEGOWINA	4,9	1,3	27,1	1,3	27,0	1,4	28,2	0,7	14,1	0,2	3,5
BULGARIEN	0,6	0,1	16,7	0,2	38,3	0,2	36,0	0,1	8,3	0,0	0,6
DÄNEMARK	0,1	0,0	1,4	0,0	56,2	0,0	21,9	0,0	15,1	0,0	5,5
FINNLAND	0,1	0,0	5,7	0,0	43,8	0,0	32,4	0,0	17,1	0,0	1,0
FRANKREICH	6,8	0,3	4,2	1,3	18,6	2,1	31,3	1,8	26,4	1,3	19,4
GRIECHENLAND	0,9	0,1	14,1	0,3	32,0	0,3	32,6	0,2	19,9	0,0	1,4
GROSSBRITANNIEN UND NORDIRLAND	0,6	0,0	6,5	0,2	36,8	0,2	31,8	0,1	18,7	0,0	6,2
ITALIEN	18,5	2,8	15,0	5,2	28,1	4,9	26,5	4,5	24,1	1,2	6,4
JUGOSLAWIEN 3)	6,1	2,0	33,7	1,8	29,9	1,5	24,2	0,6	10,6	0,1	1,6
KROATEN	0,5	0,1	13,4	0,1	25,9	0,2	31,2	0,1	27,1	0,0	2,4
MAZEDONIEN	0,0	0,0	20,8	0,0	25,0	0,0	16,7	0,0	37,5	-	-
NIEDERLANDE	0,4	0,0	6,0	0,1	17,7	0,1	32,3	0,1	31,6	0,1	12,4
NORWEGEN	0,1	0,0	1,9	0,0	42,6	0,0	33,3	0,0	20,4	0,0	1,9
ÖSTERREICH	1,0	0,0	4,7	0,2	16,6	0,3	29,5	0,4	35,8	0,1	13,4
POLEN	2,2	0,3	14,1	0,7	30,7	0,8	35,9	0,3	14,2	0,1	5,1
PORTUGAL	0,4	0,0	7,8	0,1	31,4	0,1	26,1	0,1	31,4	0,0	3,3
RUMÄNIEN	0,9	0,2	17,5	0,4	42,1	0,3	27,2	0,1	10,7	0,0	2,6
RUSSISCHE FÖDERATION	0,7	0,1	16,1	0,2	31,5	0,2	26,6	0,1	18,0	0,1	7,8
SCHWEDEN	0,2	0,0	5,7	0,1	44,6	0,1	33,8	0,0	13,4	0,0	2,5
SCHWEIZ	0,3	0,0	7,7	0,1	17,6	0,1	24,0	0,1	31,4	0,1	19,2
SLOWAKISCHE REPUBLIK	0,0	-	-	0,0	57,9	0,0	31,6	0,0	10,5	-	-
SLOWENIEN	0,1	0,0	6,3	0,0	21,5	0,0	31,6	0,0	38,0	0,0	2,5
SPANIEN	0,5	0,0	3,7	0,2	34,2	0,1	29,0	0,1	24,1	0,0	9,1
TSCHECHISCHE REPUBLIK	0,1	0,0	11,7	0,0	54,5	0,0	25,0	0,0	7,8	-	-
EHEM. TSCHECHOSLOWAKEI	0,2	0,0	8,9	0,0	26,8	0,1	38,5	0,0	19,0	0,0	6,7
TÜRKEI	14,9	4,7	31,3	5,4	36,2	2,3	15,4	2,4	16,3	0,1	0,8
UKRAINE	0,3	0,0	15,2	0,1	35,1	0,1	28,4	0,1	17,6	0,0	3,7
UNGARN	0,4	0,0	8,6	0,1	29,1	0,1	36,6	0,1	18,4	0,0	7,3
WEISSRUSSLAND (BELARUS)	0,0	0,0	15,0	0,0	60,0	0,0	15,0	0,0	10,0	-	-
ÜBRIGES EUROPA	0,8	0,0	5,3	0,2	29,3	0,3	35,6	0,2	19,5	0,1	10,3
AFRIKA	3,9	0,6	15,0	1,1	28,0	1,7	44,6	0,4	9,9	0,1	2,4
MAROKKO	0,4	0,1	19,6	0,1	32,2	0,1	31,9	0,0	13,4	0,0	2,8
TUNESIEN	0,2	0,0	16,8	0,1	26,1	0,1	35,0	0,0	21,7	0,0	0,4
ÜBRIGES AFRIKA	3,3	0,5	14,4	0,9	27,7	1,5	46,7	0,3	8,7	0,1	2,5
AMERIKA	1,6	0,1	7,6	0,5	30,2	0,6	41,0	0,2	14,5	0,1	6,7
KANADA	0,1	0,0	6,1	0,0	23,5	0,0	39,8	0,0	21,4	0,0	9,2
VEREINIGTE STAATEN	0,8	0,0	5,6	0,3	31,2	0,3	36,6	0,1	15,5	0,1	11,1
ÜBRIGES AMERIKA	0,7	0,1	10,3	0,2	30,1	0,3	46,5	0,1	12,3	0,0	0,9
ASIEN	8,6	1,7	20,1	2,6	29,8	3,4	39,1	0,8	9,3	0,1	1,6
INDIEN	0,4	0,0	8,2	0,1	32,0	0,2	49,4	0,0	9,6	0,0	0,7
IRAN	1,2	0,2	16,2	0,2	18,5	0,6	47,2	0,2	15,9	0,0	2,2
PAKISTAN	0,4	0,1	17,8	0,1	28,1	0,2	44,1	0,0	9,6	0,0	0,5
ÜBRIGES ASIEN 4)	6,5	1,4	21,7	2,1	31,9	2,4	36,7	0,5	8,1	0,1	1,6
AUSTRALIEN UND OZEANIEN	0,1	0,0	6,8	0,0	35,6	0,0	28,8	0,0	20,3	0,0	8,5
STAATENLOS	0,2	0,0	9,7	0,0	14,5	0,1	28,0	0,0	13,5	0,1	34,3
UNGEKLÄRT UND OHNE ANGABE	0,5	0,2	29,3	0,2	35,9	0,1	17,0	0,0	8,8	0,0	9,0
GEBIET DER EHEMALIGEN SOWJET-UNION OHNE NÄHERE ANGABE	0,4	0,0	12,1	0,1	28,0	0,1	35,0	0,1	18,0	0,0	6,9
ZUSAMMEN	78,2	15,1	19,2	23,1	29,6	22,0	28,1	14,0	17,8	4,1	5,3
NACHRICHTLICH: GEBIET DER EHEMALIGEN SOWJETUNION INSGESAMT	1,9	0,3	14,0	0,7	36,0	0,5	28,2	0,3	15,9	0,1	6,0

1) ANTEIL AN DER JEWEILIGEN GESAMTZAHL DER AUSLÄNDER.

2) EINSCHL. GEBIET DER EHEMALIGEN SOWJETUNION, OHNE NÄHERE ANGABE.

3) SERBIEN UND MONTENEGRO.

4) EINSCHL. DER IN ASIEN GELEGENEN NACHFOLGESTAATEN DER EHEM. SOWJETUNION.

8 AUSLÄNDISCHE BEVÖLKERUNG AM 31.12.1995 NACH STAATSANGEHÖRIGKEITEN UND ALTERSGRUPPEN IN DEN BUNDESLÄNDERN

STAATSANGEHÖRIGKEIT	INSGESAMT	DAVON IM ALTER VON ... BIS UNTER ... JAHREN									
		UNTER 15		15 - 30		30 - 45		45 - 65		65 UND MEHR	
		1 000	0/0 1)	1 000	0/0 1)	1 000	0/0 1)	1 000	0/0 1)	1 000	0/0 1)
SACHSEN											
EUROPA 2)	52,5	4,6	8,8	16,9	32,1	21,4	40,7	8,6	16,4	1,1	2,0
ALBANIEN	0,1	0,0	11,8	0,1	51,3	0,0	31,9	0,0	5,0	-	-
BELGIEN	0,1	0,0	7,8	0,0	27,6	0,0	31,0	0,0	19,8	0,0	13,8
BOSNIEN-HERZEGOWINA	2,4	0,6	27,1	0,8	31,7	0,7	28,9	0,2	10,2	0,0	2,0
BULGARIEN	2,7	0,3	10,3	0,8	29,7	1,1	39,0	0,5	18,3	0,1	2,7
DÄNEMARK	0,1	0,0	2,8	0,1	47,6	0,0	31,5	0,0	16,1	0,0	2,1
FINNLAND	0,1	0,0	7,7	0,1	35,2	0,0	33,8	0,0	21,8	0,0	1,4
FRANKREICH	0,5	0,0	4,3	0,3	58,7	0,1	22,1	0,1	11,0	0,0	3,9
GRIECHENLAND	1,1	0,1	8,6	0,4	37,5	0,4	31,3	0,2	17,7	0,1	4,8
GROSSBRITANNIEN UND NORDIRLAND	0,7	0,0	3,6	0,3	42,1	0,3	38,2	0,1	15,1	0,0	1,0
ITALIEN	1,5	0,1	3,4	0,5	32,9	0,6	36,5	0,4	24,1	0,0	3,2
JUGOSLAWIEN 3)	3,7	0,9	24,9	1,5	41,0	1,0	27,1	0,2	6,3	0,0	0,7
KROATIEN	0,5	0,0	5,0	0,1	25,4	0,3	57,6	0,1	12,0	-	-
MAZEDONIEN	0,3	0,0	9,4	0,1	40,2	0,1	32,8	0,0	16,4	0,0	1,2
NIEDERLANDE	0,4	0,0	4,5	0,1	29,3	0,2	37,9	0,1	23,0	0,0	5,3
NORWEGEN	0,1	-	-	0,0	69,4	0,0	11,3	0,0	19,4	-	-
ÖSTERREICH	1,1	0,0	3,0	0,3	24,6	0,4	35,0	0,3	27,6	0,1	9,8
POLEN	11,2	0,3	3,0	1,8	16,3	6,4	57,4	2,4	21,8	0,2	1,5
PORTUGAL	2,8	0,0	0,3	1,1	39,7	1,4	48,6	0,3	11,3	0,0	0,1
RUMÄNIEN	6,9	0,8	12,4	3,5	51,2	1,9	28,4	0,5	7,6	0,0	0,5
RUSSISCHE FÖDERATION	1,9	0,2	12,3	0,5	38,0	0,4	33,3	0,2	12,9	0,0	3,4
SCHWEDEN	0,2	0,0	1,6	0,1	37,4	0,1	31,9	0,1	27,5	0,0	1,6
SCHWEIZ	0,5	0,0	4,5	0,1	19,1	0,1	25,3	0,2	31,6	0,1	19,5
SLOWAKISCHE REPUBLIK	0,4	0,0	4,5	0,1	34,5	0,2	48,9	0,0	12,2	-	-
SLOWENIEN	0,1	0,0	2,2	0,0	21,3	0,1	56,2	0,0	18,0	0,0	2,2
SPANIEN	0,2	0,0	2,2	0,1	47,1	0,1	30,2	0,0	16,0	0,0	4,4
TSCHECHISCHE REPUBLIK	1,7	0,1	3,1	0,6	35,6	0,7	40,9	0,3	19,2	0,0	1,3
EHEM. TSCHECHOSLOWAKEI	1,0	0,0	5,0	0,2	22,4	0,4	43,1	0,2	24,2	0,1	5,3
TÜRKEI	2,5	0,2	9,6	1,3	50,1	0,9	34,9	0,1	5,4	0,0	0,0
UKRAINE	1,2	0,2	16,9	0,4	32,6	0,4	29,6	0,2	16,6	0,1	4,3
UNGARN	4,8	0,2	4,4	0,8	16,3	2,4	50,8	1,3	27,8	0,0	0,7
WEISSRUSSLAND (BELARUS)	0,1	0,0	8,7	0,0	44,6	0,0	37,0	0,0	8,7	0,0	1,1
ÜBRIGES EUROPA	0,4	0,0	6,0	0,3	64,3	0,1	22,8	0,0	5,0	0,0	2,0
AFRIKA	5,4	0,3	4,8	2,8	52,3	2,3	41,4	0,1	1,3	0,0	0,1
MAROKKO	0,5	0,0	0,4	0,3	62,9	0,2	35,4	0,0	1,1	0,0	0,2
TUNESIEN	0,3	0,0	0,8	0,2	70,8	0,1	27,3	0,0	1,2	-	-
ÜBRIGES AFRIKA	4,7	0,3	5,5	2,4	50,3	2,0	42,7	0,1	1,4	0,0	0,1
AMERIKA	2,1	0,1	3,9	0,7	32,7	1,1	54,8	0,1	6,6	0,0	2,0
KANADA	0,1	0,0	1,5	0,0	26,5	0,0	35,3	0,0	29,4	0,0	7,4
VEREINIGTE STAATEN	0,6	0,0	6,7	0,3	53,8	0,1	22,8	0,1	11,3	0,0	5,3
ÜBRIGES AMERIKA	1,4	0,0	2,8	0,3	24,0	1,0	69,4	0,0	3,5	0,0	0,3
ASIEN	18,4	2,7	14,9	7,3	39,4	7,8	42,3	0,6	3,0	0,1	0,4
INDIEN	0,9	0,0	1,4	0,6	62,0	0,3	34,5	0,0	2,1	-	-
IRAN	0,6	0,1	17,6	0,2	35,9	0,2	39,4	0,0	6,5	0,0	0,6
PAKISTAN	0,8	0,0	3,8	0,5	58,7	0,3	33,6	0,0	3,6	0,0	0,4
ÜBRIGES ASIEN 4)	16,0	2,6	16,2	6,0	37,2	7,0	43,3	0,5	2,9	0,1	0,4
AUSTRALIEN UND OZEANIEN	0,0	-	-	0,0	45,0	0,0	30,0	0,0	17,5	0,0	7,5
STAATENLOS	0,3	0,0	11,6	0,1	28,1	0,1	29,4	0,0	15,5	0,0	15,5
UNGEKLÄRT UND OHNE ANGABE	0,3	0,0	14,8	0,2	59,4	0,1	20,3	0,0	4,0	0,0	1,5
GEBIET DER EHEMALIGEN SOWJET-UNION OHNE NÄHERE ANGABE	1,8	0,3	14,6	0,5	27,4	0,7	37,2	0,3	15,6	0,1	5,2
ZUSAMMEN	79,2	7,8	9,9	28,0	35,3	32,7	41,3	9,4	11,9	1,2	1,6
NACHRICHTLICH: GEBIET DER EHEMALIGEN SOWJETUNION INSGESAMT	5,3	0,8	14,3	1,8	34,2	1,8	33,9	0,7	13,6	0,2	4,0

1) ANTEIL AN DER JEWEILIGEN GESAMTZAHL DER AUSLÄNDER.

2) EINSCHL. GEBIET DER EHEMALIGEN SOWJETUNION, OHNE NÄHERE ANGABE.

3) SERBIEN UND MONTENEGRO.

4) EINSCHL. DER IN ASIEN GELEGENEN

NACHFOLGESTAATEN DER EHEM.

SOWJETUNION.

8 AUSLÄNDISCHE BEVÖLKERUNG AM 31.12.1995 NACH STAATSANGEHÖRIGKEITEN UND ALTERSGRUPPEN IN DEN BUNDESLÄNDERN

STAATSANGEHÖRIGKEIT	DAVON IM ALTER VON ... BIS UNTER ... JAHREN										
	INSGESAMT	UNTER 15		15 - 30		30 - 45		45 - 65		65 UND MEHR	
	1 000	0/0 1)	1 000	0/0 1)	1 000	0/0 1)	1 000	0/0 1)	1 000	0/0 1)	
SACHSEN-ANHALT											
EUROPA 2)	27,6	3,8	13,6	10,5	37,9	9,4	34,1	3,5	12,5	0,5	1,9
ALBANIEN	0,1	0,0	8,0	0,1	63,2	0,0	28,7	-	-	-	-
BELGIEN	0,1	0,0	7,3	0,0	41,8	0,0	20,0	0,0	21,8	0,0	9,1
BOSNIEN-HERZEGOWINA	2,1	0,6	29,4	0,7	31,0	0,5	25,4	0,3	12,3	0,0	1,9
BULGARIEN	2,1	0,3	14,7	0,7	33,4	0,8	39,4	0,2	11,3	0,0	1,1
DÄNEMARK	0,1	-	-	0,0	44,3	0,0	36,7	0,0	17,7	0,0	1,3
FINNLAND	0,1	0,0	4,2	0,0	16,9	0,1	52,5	0,0	26,3	-	-
FRANKREICH	0,2	0,0	7,1	0,1	40,2	0,1	27,4	0,1	23,2	0,0	2,1
GRIECHENLAND	0,8	0,1	9,6	0,4	49,5	0,2	29,2	0,1	10,6	0,0	1,1
GROSSBRITANNIEN UND NORDIRLAND	0,3	0,0	4,5	0,1	41,4	0,1	36,6	0,0	15,1	0,0	2,4
ITALIEN	0,6	0,0	4,5	0,2	39,8	0,2	33,4	0,1	19,0	0,0	3,4
JUGOSLAWIEN 3)	3,4	0,8	24,5	1,4	41,2	1,0	28,5	0,2	5,3	0,0	0,6
KROATIEN	0,1	0,0	12,3	0,0	20,8	0,1	54,7	0,0	10,4	0,0	1,9
MAZEDONIEN	0,1	0,0	13,8	0,0	51,7	0,0	25,9	0,0	8,6	-	-
NIEDERLANDE	0,4	0,1	12,5	0,1	26,1	0,1	32,6	0,1	25,3	0,0	3,5
NORWEGEN	0,0	0,0	10,7	0,0	46,4	0,0	14,3	0,0	17,9	0,0	10,7
ÖSTERREICH	0,5	0,0	1,7	0,1	24,9	0,2	37,3	0,1	24,9	0,1	11,2
POLEN	2,3	0,1	5,1	0,3	14,9	1,2	52,6	0,6	25,0	0,1	2,4
PORTUGAL	1,0	0,0	0,3	0,4	41,1	0,5	49,8	0,1	8,7	-	-
RUMÄNIEN	5,1	0,5	10,1	3,0	58,1	1,4	26,5	0,3	5,0	0,0	0,3
RUSSISCHE FÖDERATION	1,1	0,2	19,0	0,4	33,9	0,3	29,6	0,1	12,3	0,1	5,1
SCHWEDEN	0,1	0,0	3,2	0,0	32,3	0,0	37,1	0,0	21,0	0,0	6,5
SCHWEIZ	0,2	0,0	5,8	0,0	9,4	0,1	24,1	0,1	36,2	0,1	24,6
SLOWAKISCHE REPUBLIK	0,2	0,1	27,6	0,1	30,7	0,1	31,1	0,0	10,5	-	-
SLOWENIEN	0,0	0,0	12,5	0,0	31,3	0,0	31,3	0,0	25,0	-	-
SPANIEN	0,1	0,0	5,6	0,0	41,6	0,0	42,7	0,0	10,1	-	-
TSCHECHISCHE REPUBLIK	0,1	0,0	12,7	0,0	41,5	0,0	24,6	0,0	18,6	0,0	2,5
EHEM. TSCHOSLOWAKEI	0,4	0,0	9,4	0,1	23,7	0,1	32,0	0,1	32,5	0,0	2,5
TÜRKEI	2,0	0,3	13,7	1,0	52,8	0,6	28,5	0,1	4,7	0,0	0,3
UKRAINE	1,1	0,2	16,7	0,3	30,0	0,3	32,4	0,2	14,6	0,1	6,3
UNGARN	1,6	0,1	8,0	0,3	16,8	0,8	50,4	0,4	24,2	0,0	0,6
WEISSRUSSLAND (BELARUS)	0,1	0,0	13,2	0,0	46,2	0,0	26,4	0,0	7,7	0,0	6,6
ÜBRIGES EUROPA	0,3	0,0	13,2	0,1	42,7	0,1	27,2	0,0	12,9	0,0	4,0
AFRIKA	5,3	0,2	4,4	3,1	59,1	1,9	35,4	0,1	1,0	0,0	0,1
MAROKKO	0,4	0,0	1,3	0,3	65,0	0,1	32,9	0,0	0,8	-	-
TUNESIEN	0,1	0,0	4,0	0,0	60,0	0,0	32,0	0,0	4,0	-	-
ÜBRIGES AFRIKA	4,8	0,2	4,6	2,8	58,6	1,7	35,7	0,1	1,0	0,0	0,1
AMERIKA	0,8	0,0	5,2	0,3	31,2	0,4	54,0	0,1	7,3	0,0	2,2
KANADA	0,0	-	-	0,0	24,1	0,0	41,4	0,0	24,1	0,0	10,3
VEREINIGTE STAATEN	0,2	0,0	8,8	0,1	40,1	0,1	30,9	0,0	14,7	0,0	5,5
ÜBRIGES AMERIKA	0,6	0,0	4,2	0,2	28,2	0,4	63,4	0,0	3,7	0,0	0,5
ASIEN	11,6	1,5	12,5	4,6	39,9	5,1	44,1	0,4	3,1	0,0	0,4
INDIEN	0,7	0,0	1,4	0,4	59,6	0,3	36,5	0,0	2,4	0,0	0,1
IRAN	0,1	0,0	18,2	0,0	20,9	0,1	50,9	0,0	7,3	0,0	2,7
PAKISTAN	0,2	0,0	3,7	0,1	47,2	0,1	43,9	0,0	5,3	-	-
ÜBRIGES ASIEN 4)	10,6	1,4	13,4	4,1	38,6	4,7	44,6	0,3	3,0	0,0	0,4
AUSTRALIEN UND OZEANIEN	0,0	0,0	12,9	0,0	41,9	0,0	19,4	0,0	19,4	0,0	6,5
STAATENLOS	0,1	0,0	6,9	0,0	20,7	0,0	30,2	0,0	12,9	0,0	29,3
UNGEKLÄRT UND OHNE ANGABE	0,1	0,0	30,1	0,1	41,2	0,0	19,1	0,0	6,6	0,0	2,9
GEBIET DER EHEMALIGEN SOWJET-UNION OHNE NÄHERE ANGABE	1,1	0,2	14,5	0,3	26,9	0,4	39,3	0,2	16,2	0,0	3,2
ZUSAMMEN	45,6	5,5	12,1	18,6	40,7	16,9	37,1	4,0	8,7	0,6	1,4
NACHRICHTLICH: GEBIET DER EHEMALIGEN SOWJETUNION INSGESAMT	4,3	0,7	16,9	1,4	32,4	1,4	33,0	0,6	13,1	0,2	4,7

1) ANTEIL AN DER JEWEILIGEN GESAMTZAHL DER AUSLÄNDER.

2) EINSCHL. GEBIET DER EHEMALIGEN SOWJETUNION, OHNE NÄHERE ANGABE.

3) SERBIEN UND MONTENEGRO.

4) EINSCHL. DER IN ASIEN GELEGENEN

NACHFOLGESTAATEN DER EHEM. SOWJETUNION.

8 AUSLÄNDISCHE BEVÖLKERUNG AM 31.12.1995 NACH STAATSANGEHÖRIGKEITEN UND ALTERSGRUPPEN IN DEN BUNDESLÄNDERN

STAATSANGEHÖRIGKEIT	INSGESAMT	DAVON IM ALTER VON ... BIS UNTER ... JAHREN									
		UNTER 15		15 - 30		30 - 45		45 - 65		65 UND MEHR	
		1 000	0/0 1)	1 000	0/0 1)	1 000	0/0 1)	1 000	0/0 1)	1 000	0/0 1)
SCHLESWIG-HOLSTEIN											
EUROPA 2)	107,2	19,7	18,4	33,6	31,3	27,5	25,6	22,7	21,1	3,8	3,6
ALBANIEN	0,3	0,1	24,9	0,1	33,7	0,1	37,7	0,0	3,0	0,0	0,6
BELGIEN	0,3	0,0	10,2	0,0	15,7	0,1	38,2	0,1	23,5	0,0	12,3
BOSNIEN-HERZEGOWINA	4,2	1,1	25,7	1,4	32,8	1,1	26,6	0,5	13,0	0,1	1,9
BULGARIEN	0,5	0,1	14,9	0,2	34,6	0,2	36,2	0,1	13,3	0,0	1,0
DÄNEMARK	6,3	0,5	7,3	1,5	23,2	1,8	28,7	2,1	32,6	0,5	8,2
FINNLAND	1,2	0,1	5,1	0,3	27,8	0,3	27,5	0,5	37,4	0,0	2,2
FRANKREICH	1,4	0,1	6,7	0,5	33,3	0,5	34,5	0,3	20,1	0,1	5,5
GRIECHENLAND	3,9	0,5	13,7	1,3	32,9	1,1	27,8	0,9	22,4	0,1	3,2
GROSSBRITANNIEN UND NORDIRLAND	3,3	0,2	6,6	0,7	21,1	1,2	36,9	0,8	24,8	0,3	10,6
ITALIEN	4,1	0,4	9,4	1,3	31,5	1,3	31,0	1,0	23,8	0,2	4,3
JUGOSLAWIEN 3)	9,3	2,2	23,6	3,1	32,9	2,2	23,7	1,7	17,9	0,2	1,9
KROATIEN	1,5	0,1	8,6	0,4	24,6	0,5	36,8	0,4	28,6	0,0	1,5
MAZEDONIEN	0,3	0,1	20,6	0,1	39,7	0,1	25,2	0,0	12,2	0,0	2,3
NIEDERLANDE	2,0	0,1	5,2	0,4	18,7	0,7	32,4	0,7	34,3	0,2	9,5
NORWEGEN	0,6	0,0	3,6	0,2	38,6	0,1	23,0	0,2	27,2	0,0	7,6
ÖSTERREICH	2,9	0,1	4,7	0,6	20,2	0,9	29,7	1,1	37,2	0,2	8,2
POLEN	8,0	1,2	14,9	2,2	28,0	3,1	38,1	1,1	13,7	0,4	5,4
PORTUGAL	2,3	0,2	10,3	0,7	31,2	0,6	27,5	0,7	28,2	0,1	2,8
RUMÄNIEN	2,3	0,5	20,6	1,1	46,3	0,6	25,2	0,2	6,8	0,0	1,2
RUSSISCHE FÖDERATION	1,2	0,2	17,2	0,5	37,4	0,3	27,6	0,2	14,0	0,0	3,8
SCHWEDEN	1,4	0,1	5,3	0,3	21,5	0,3	23,7	0,5	36,4	0,2	13,1
SCHWEIZ	1,0	0,1	6,8	0,2	17,8	0,3	32,3	0,3	29,9	0,1	13,2
SLOWAKISCHE REPUBLIK	0,1	0,0	3,3	0,0	60,7	0,0	21,3	0,0	13,1	0,0	1,6
SLOWENIEN	0,1	0,0	3,0	0,0	23,9	0,0	29,9	0,0	38,8	0,0	4,5
SPANIEN	2,3	0,2	7,9	0,6	25,1	0,6	27,6	0,8	34,5	0,1	4,9
TSCHECHISCHE REPUBLIK	0,1	0,0	3,8	0,0	41,9	0,0	31,7	0,0	21,2	0,0	1,9
EHEM. TSCHECHOSLOWAKEI	0,2	0,0	8,1	0,1	28,7	0,1	35,2	0,1	23,9	0,0	4,0
TÜRKEI	42,1	11,1	26,4	14,5	34,5	8,0	19,0	8,1	19,1	0,4	1,0
UKRAINE	0,8	0,2	19,3	0,2	26,5	0,2	27,2	0,2	18,3	0,1	8,8
UNGARN	0,5	0,0	6,8	0,1	29,7	0,2	39,5	0,1	20,7	0,0	3,3
WEISSRUSSLAND (BELARUS)	0,1	0,0	17,2	0,0	37,9	0,0	29,3	0,0	5,2	0,0	10,3
ÜBRIGES EUROPA	1,4	0,1	7,7	0,6	43,7	0,4	25,8	0,2	11,4	0,2	11,4
AFRIKA	7,1	1,1	14,8	2,6	36,9	2,9	40,4	0,5	7,5	0,0	0,4
MAROKKO	0,3	0,0	12,2	0,1	41,1	0,1	35,6	0,0	10,0	0,0	1,1
TUNESIEN	0,9	0,2	25,2	0,2	24,9	0,3	28,4	0,2	21,2	0,0	0,3
ÜBRIGES AFRIKA	6,0	0,8	13,4	2,3	38,5	2,5	42,4	0,3	5,3	0,0	0,4
AMERIKA	4,0	0,3	8,7	1,2	30,4	1,3	33,8	0,7	17,7	0,4	9,3
KANADA	0,3	0,0	6,3	0,1	24,4	0,1	30,1	0,1	23,8	0,1	15,5
VEREINIGTE STAATEN	1,9	0,1	6,7	0,6	31,0	0,5	27,9	0,4	19,7	0,3	14,7
ÜBRIGES AMERIKA	1,7	0,2	11,6	0,5	30,8	0,7	41,4	0,2	14,2	0,0	2,0
ASIEN	16,8	3,6	21,5	4,8	28,5	6,2	37,3	1,9	11,2	0,2	1,5
INDIEN	0,7	0,1	8,9	0,2	32,7	0,3	46,4	0,1	11,0	0,0	1,0
IRAN	3,7	0,6	16,7	0,8	20,6	1,5	40,8	0,7	19,1	0,1	2,8
PAKISTAN	1,2	0,3	25,7	0,4	30,4	0,5	37,1	0,1	5,9	0,0	0,9
ÜBRIGES ASIEN 4)	11,1	2,6	23,4	3,4	30,7	4,0	35,5	1,0	9,2	0,1	1,1
AUSTRALIEN UND OZEANIEN	0,3	0,0	5,3	0,1	32,0	0,1	28,4	0,1	23,4	0,0	10,9
STAATENLOS	0,5	0,1	12,0	0,0	10,1	0,1	19,0	0,1	19,4	0,2	39,6
UNGEKLÄRT UND OHNE ANGABE	0,9	0,3	33,3	0,3	30,8	0,2	23,6	0,1	6,8	0,0	5,4
GEBIET DER EHEMALIGEN SOWJET-UNION OHNE NÄHERE ANGABE	0,9	0,1	14,1	0,3	28,6	0,3	34,6	0,2	16,8	0,1	5,9
ZUSAMMEN	136,8	25,1	18,4	42,6	31,1	38,3	28,0	26,0	19,0	4,7	3,5
NACHRICHTLICH: GEBIET DER EHEMALIGEN SOWJETUNION INSGESAMT	4,7	0,7	15,7	1,7	36,9	1,3	27,3	0,6	12,9	0,3	7,1

1) ANTEIL AN DER JEWEILIGEN GESAMTZAHL DER AUSLÄNDER.

2) EINSCHL. GEBIET DER EHEMALIGEN SOWJETUNION, OHNE NÄHERE ANGABE.

3) SERBIEN UND MONTENEGRO.

4) EINSCHL. DER IN ASIEN GELEGENEN

NACHFOLGESTAATEN DER EHEM.

SOWJETUNION.

8 AUSLÄNDISCHE BEVÖLKERUNG AM 31.12.1995 NACH STAATSANGEHÖRIGKEITEN UND ALTERSGRUPPEN IN DEN BUNDESLÄNDERN

STAATSANGEHÖRIGKEIT	DAVON IM ALTER VON ... BIS UNTER ... JAHREN										
	INSGESAMT	UNTER 15		15 - 30		30 - 45		45 - 65		65 UND MEHR	
		1 000	0/0 1)	1 000	0/0 1)	1 000	0/0 1)	1 000	0/0 1)	1 000	0/0 1)
THUERINGEN											
EUROPA 2)	16,9	2,6	15,5	6,2	36,7	5,6	33,0	2,1	12,6	0,4	2,2
ALBANIEN	0,1	0,0	18,5	0,0	38,9	0,0	38,9	0,0	3,7	-	-
BELGIEN	0,0	0,0	9,1	0,0	51,5	0,0	24,2	0,0	12,1	0,0	3,0
BOSNIEN-HERZEGOWINA	1,2	0,4	30,1	0,3	28,3	0,3	28,4	0,1	10,7	0,0	2,4
BULGARIEN	0,8	0,1	12,5	0,2	27,8	0,3	35,8	0,2	21,0	0,0	2,8
DÄNEMARK	0,0	0,0	19,1	0,0	25,5	0,0	40,4	0,0	12,8	0,0	2,1
FINNLAND	0,0	0,0	4,5	0,0	38,6	0,0	31,8	0,0	25,0	-	-
FRANKREICH	0,2	0,0	3,6	0,1	47,6	0,1	31,0	0,0	10,1	0,0	7,7
GRIECHENLAND	0,6	0,1	8,7	0,3	52,1	0,2	29,7	0,0	8,5	0,0	1,0
GROSSBRITANNIEN UND NORDIRLAND	0,3	0,0	5,7	0,1	43,8	0,1	39,1	0,0	9,4	0,0	2,0
ITALIEN	0,6	0,0	7,8	0,3	41,3	0,2	30,5	0,1	18,0	0,0	2,4
JUGOSLAWIEN 3)	2,7	0,8	29,0	1,1	41,0	0,7	25,2	0,1	4,4	0,0	0,5
KROATIEN	0,1	0,0	18,6	0,0	28,3	0,0	38,9	0,0	13,3	0,0	0,9
MAZEDONIEN	0,0	0,0	28,3	0,0	39,1	0,0	28,3	0,0	4,3	-	-
NIEDERLANDE	0,2	0,0	5,8	0,0	23,1	0,1	34,6	0,0	28,8	0,0	7,7
NORWEGEN	0,0	-	-	0,0	37,5	0,0	50,0	0,0	12,5	-	-
ÖSTERREICH	0,4	0,0	4,0	0,1	21,6	0,2	38,2	0,1	24,5	0,1	11,7
POLEN	1,5	0,1	9,5	0,3	20,6	0,7	48,7	0,3	18,9	0,0	2,3
PORTUGAL	0,6	0,0	0,7	0,2	39,1	0,3	49,7	0,1	10,4	0,0	0,2
RUMÄNIEN	1,4	0,2	12,0	0,7	54,7	0,3	25,7	0,1	7,2	0,0	0,4
RUSSISCHE FÖDERATION	1,1	0,2	16,1	0,4	36,9	0,4	31,5	0,1	11,6	0,0	3,8
SCHWEDEN	0,0	0,0	9,7	0,0	61,3	0,0	9,7	0,0	16,1	0,0	3,2
SCHWEIZ	0,1	0,0	0,8	0,0	19,5	0,0	32,3	0,0	33,8	0,0	13,5
SLOWAKISCHE REPUBLIK	0,1	0,0	13,5	0,1	54,1	0,0	25,2	0,0	6,3	0,0	0,9
SLOWENIEN	0,0	-	-	0,0	41,7	0,0	33,3	0,0	25,0	-	-
SPANIEN	0,1	0,0	1,3	0,0	59,0	0,0	30,8	0,0	9,0	-	-
TSCHECHISCHE REPUBLIK	0,1	0,0	11,7	0,1	50,4	0,0	21,2	0,0	14,6	0,0	2,2
EHEM. TSCHOSLOWAKEI	0,2	0,0	14,5	0,0	27,3	0,1	29,1	0,0	22,7	0,0	6,4
TÜRKEI	1,1	0,2	20,2	0,6	48,3	0,3	27,5	0,0	3,8	0,0	0,3
UKRAINE	1,0	0,2	15,1	0,4	36,1	0,3	29,8	0,1	14,2	0,1	4,9
UNGARN	1,1	0,1	8,3	0,2	16,2	0,5	46,9	0,3	28,2	0,0	0,4
WEISSRUSSLAND (BELARUS)	0,1	0,0	11,6	0,1	59,6	0,0	23,3	0,0	4,8	0,0	0,7
ÜBRIGES EUROPA	0,5	0,1	11,3	0,2	49,8	0,1	24,0	0,1	12,9	0,0	2,0
AFRIKA	2,1	0,1	5,8	1,2	55,0	0,8	37,4	0,0	1,5	0,0	0,2
MAROKKO	0,1	-	-	0,1	54,9	0,0	41,2	0,0	3,9	-	-
TUNESIEN	0,1	0,0	2,9	0,0	70,0	0,0	25,7	0,0	1,4	-	-
ÜBRIGES AFRIKA	1,9	0,1	6,2	1,0	54,5	0,7	37,7	0,0	1,4	0,0	0,2
AMERIKA	0,8	0,0	4,4	0,2	29,2	0,5	59,1	0,0	6,2	0,0	1,2
KANADA	0,0	0,0	5,0	0,0	40,0	0,0	25,0	0,0	25,0	0,0	5,0
VEREINIGTE STAATEN	0,2	0,0	6,3	0,1	47,6	0,1	30,9	0,0	11,5	0,0	3,7
ÜBRIGES AMERIKA	0,6	0,0	3,7	0,1	22,7	0,4	69,8	0,0	3,7	0,0	0,2
ASIEN	6,7	1,1	17,0	2,5	36,5	2,9	42,8	0,2	3,3	0,0	0,4
INDIEN	0,3	-	-	0,2	60,6	0,1	37,4	0,0	1,6	0,0	0,3
IRAN	0,0	0,0	19,6	0,0	28,3	0,0	43,5	0,0	6,5	0,0	2,2
PAKISTAN	0,4	0,0	7,4	0,2	57,4	0,1	31,6	0,0	3,6	-	-
ÜBRIGES ASIEN 4)	6,0	1,1	18,5	2,0	34,0	2,6	43,8	0,2	3,4	0,0	0,4
AUSTRALIEN UND OZEANIEN	0,0	-	-	0,0	53,8	0,0	38,5	0,0	7,7	-	-
STAATENLOS	0,1	0,0	4,0	0,0	22,2	0,0	38,1	0,0	17,5	0,0	18,3
UNGEKLÄRT UND OHNE ANGABE	0,1	0,0	12,0	0,1	60,9	0,0	20,7	0,0	6,5	-	-
GEBIET DER EHEMALIGEN SOWJET-UNION OHNE NÄHERE ANGABE	0,5	0,1	14,9	0,1	26,2	0,2	43,5	0,1	11,3	0,0	4,0
ZUSAMMEN	26,7	3,9	14,7	10,1	37,9	9,8	36,5	2,5	9,2	0,4	1,6
NACHRICHTLICH: GEBIET DER EHEMALIGEN SOWJETUNION INSGESAMT	4,6	0,8	17,4	1,7	37,3	1,5	31,6	0,5	10,7	0,1	3,0

1) ANTEIL AN DER JEWEILIGEN GESAMTZAHL DER AUSLÄNDER.

2) EINSCHL. GEBIET DER EHEMALIGEN SOWJETUNION, OHNE NÄHERE ANGABE.

3) SERBIEN UND MONTENEGRO.

4) EINSCHL. DER IN ASIEN GELEGENEN NACHFOLGESTAATEN DER EHEM. SOWJETUNION.

8 AUSLÄNDISCHE BEVÖLKERUNG AM 31.12.1995 NACH STAATSANGEHÖRIGKEITEN UND ALTERSGRUPPEN IN DEN BUNDESLÄNDERN

STAATSANGEHÖRIGKEIT	DAVON IM ALTER VON ... BIS UNTER ... JAHREN										
	INSGESAMT	UNTER 15		15 - 30		30 - 45		45 - 65		65 UND MEHR	
		1 000	0/0 1)	1 000	0/0 1)	1 000	0/0 1)	1 000	0/0 1)	1 000	0/0 1)
DEUTSCHLAND											
EUROPA 2)	5 920,3	1 119,6	18,9	1 810,0	30,6	1 489,4	25,2	1 290,6	21,8	210,8	3,6
ALBANIEN	10,5	2,6	24,4	3,9	36,7	3,5	32,8	0,5	5,1	0,1	0,9
BELGIEN	22,9	1,7	7,6	4,6	20,0	8,1	35,4	5,8	25,3	2,7	11,7
BOSNIEN-HERZEGOWINA	316,0	80,0	25,3	97,5	30,8	84,0	26,6	44,9	14,2	9,5	3,0
BULGARIEN	38,8	5,6	14,5	11,6	29,8	14,5	37,4	6,0	15,6	1,1	2,8
DÄNEMARK	20,5	1,2	5,9	6,3	30,7	6,3	30,8	5,4	26,4	1,3	6,1
FINNLAND	14,8	1,0	7,0	4,1	27,6	4,8	32,7	4,6	31,1	0,2	1,6
FRANKREICH	99,1	7,0	7,1	30,0	30,2	33,7	34,0	21,6	21,8	6,8	6,9
GRIECHENLAND	359,6	51,2	14,2	109,8	30,5	86,5	24,1	97,7	27,2	14,3	4,0
GROSSBRITANNIEN UND NORDIRLAND	115,8	9,6	8,3	29,6	25,5	44,7	38,6	25,0	21,6	7,0	6,0
ITALIEN	586,1	96,5	16,5	162,6	27,7	168,1	28,7	134,7	23,0	24,2	4,1
JUGOSLAWIEN 3)	797,8	174,4	21,9	242,9	30,4	173,9	21,8	185,6	23,3	21,0	2,6
KROATIEN	185,1	22,5	12,1	50,4	27,2	41,2	22,3	64,5	34,9	6,5	3,5
MAZEDONIEN	34,0	5,8	17,0	11,8	34,6	6,1	18,1	9,6	28,3	0,7	2,1
NIEDERLANDE	113,1	6,3	5,6	20,5	18,2	34,9	30,9	34,1	30,1	17,2	15,2
NORWEGEN	7,7	0,3	4,5	3,2	41,4	2,0	26,3	1,7	22,8	0,4	4,9
ÖSTERREICH	184,5	9,2	5,0	35,6	19,3	58,0	31,5	65,5	35,5	16,1	8,7
POLEN	276,8	30,9	11,2	69,6	25,2	115,6	41,8	46,1	16,7	14,5	5,3
PORTUGAL	125,1	15,1	12,1	41,5	33,2	35,4	28,3	30,9	24,7	2,2	1,8
RUMÄNIEN	109,3	15,0	13,7	47,1	43,1	31,0	28,3	13,0	11,9	3,2	2,9
RUSSISCHE FÖDERATION	40,0	6,1	15,3	14,3	35,7	11,6	28,9	5,7	14,2	2,3	5,8
SCHWEDEN	16,8	1,1	6,5	4,9	29,3	4,6	27,3	4,8	28,9	1,4	8,1
SCHWEIZ	36,0	1,9	5,3	6,8	19,0	11,7	32,5	10,7	29,8	4,8	13,4
SLOWAKISCHE REPUBLIK	6,7	0,5	7,9	2,9	43,7	2,6	38,6	0,6	9,1	0,0	0,7
SLOHENIEN	17,3	1,0	5,8	4,3	25,1	4,0	23,2	7,2	41,4	0,8	4,6
SPANIEN	132,3	10,7	8,1	36,3	27,4	31,1	23,5	45,4	34,4	8,8	6,6
TSCHECHISCHE REPUBLIK	18,3	1,1	5,7	6,9	37,9	7,4	40,1	2,8	15,1	0,2	1,2
EHEM. TSCHOSLOWAKEI	34,1	2,6	7,5	8,2	24,1	12,9	37,8	8,5	24,9	1,9	5,7
TÜRKEI	2 014,3	538,0	26,7	684,6	34,0	387,9	19,3	374,6	18,6	29,1	1,4
UKRAINE	29,9	4,9	16,4	8,7	29,2	8,1	27,3	5,5	18,4	2,6	8,7
UNGARN	56,7	3,6	6,3	15,2	26,7	24,2	42,7	12,1	21,3	1,8	3,1
WEISSRUSSLAND (BELARUS)	2,7	0,4	13,8	1,2	44,7	0,7	27,8	0,2	9,0	0,1	4,7
ÜBRIGES EUROPA	39,4	2,8	7,2	18,5	47,1	10,8	27,4	4,7	11,8	2,6	6,5
AFRIKA	291,2	50,6	17,4	109,4	37,6	95,5	32,8	31,6	10,9	4,1	1,4
MAROKKO	81,9	20,5	25,0	29,3	35,8	16,3	19,9	14,0	17,1	1,8	2,2
TUNESIEN	26,4	5,8	21,8	7,3	27,6	7,8	29,7	5,2	19,8	0,3	1,0
ÜBRIGES AFRIKA	182,9	24,4	13,3	72,8	39,8	71,3	39,0	12,4	6,8	2,0	1,1
AMERIKA	183,0	14,8	8,1	50,3	27,5	69,3	37,9	33,2	18,2	15,4	8,4
KANADA	10,5	0,8	7,4	2,5	23,6	3,5	33,3	2,4	23,1	1,3	12,6
VEREINIGTE STAATEN	108,4	8,0	7,4	28,2	26,0	38,0	35,0	21,9	20,2	12,3	11,4
ÜBRIGES AMERIKA	64,2	6,0	9,3	19,6	30,6	27,9	43,4	8,9	13,9	1,8	2,8
ASIEN	702,9	146,4	20,8	205,9	29,3	258,1	36,7	77,2	11,0	15,4	2,2
INDIEN	34,7	3,9	11,2	10,9	31,3	14,2	41,0	5,3	15,2	0,4	1,3
IRAN	107,0	20,6	19,3	21,8	20,4	43,8	40,9	17,1	16,0	3,6	3,4
PAKISTAN	36,9	8,7	23,6	10,9	29,6	13,2	35,7	3,6	9,9	0,5	1,2
ÜBRIGES ASIEN 4)	524,3	113,2	21,6	162,2	30,9	186,9	35,6	51,1	9,7	10,9	2,1
AUSTRALIEN UND OZEANIEN	9,2	0,5	5,9	2,6	28,2	3,2	35,0	1,9	21,1	0,9	9,8
STAATENLOS	19,3	3,0	15,4	3,4	17,8	4,6	23,9	3,6	18,7	4,7	24,2
UNGEKLÄRT UND OHNE ANGABE	48,0	16,7	34,8	13,8	28,7	8,9	18,5	4,2	8,9	4,4	9,1
GEBIET DER EHEMALIGEN SOWJET-UNION OHNE NÄHERE ANGABE	58,4	8,9	15,2	14,6	25,1	19,3	33,1	10,3	17,7	5,2	8,9
INSGESAMT	7 173,9	1 351,6	18,8	2 195,3	30,6	1 929,0	26,9	1 442,4	20,1	255,7	3,6
NACHRICHTLICH: GEBIET DER EHEMALIGEN SOWJETUNION INSGESAMT	176,0	28,0	15,9	58,0	33,0	51,4	29,2	25,6	14,6	12,9	7,3

1) ANTEIL AN DER JEWEILIGEN GESAMTZAHL DER AUSLÄNDER.

2) EINSCHL. GEBIET DER EHEMALIGEN SOWJETUNION, OHNE NÄHERE ANGABE.

3) SERBIEN UND MONTENEGRO.

4) EINSCHL. DER IN ASIEN GELEGENEN

NACHFOLGESTAATEN DER EHEM. SOWJETUNION.

9 AUSLÄNDISCHE BEVÖLKERUNG AM 31.12.1995 NACH AUSGEWÄHLTEN STAATSANGEHÖRIGKEITEN UND FAMILIENSTAND

STAATSANGEHÖRIGKEIT	INSGESAMT		LEDIG		VERHEIRATET		VERWITWET		GESCHIEDEN UND FAMILIENSTAND UNBEKANNT	
	ANZAHL	0/0	ANZAHL	0/0	ANZAHL	0/0	ANZAHL	0/0	ANZAHL	0/0
MAENNLICH										
AUSLÄNDER ZUSAMMEN	4 024 385	2 251 447	55,9	1 487 735	37,0	13 508	0,3	271 695	6,8	
DARUNTER:										
BELGIEN	11 383	5 163	45,4	5 165	45,4	99	0,9	956	8,4	
BOSNIEN-HERZEGOWINA	161 061	86 420	53,7	55 510	34,5	870	0,5	18 261	11,3	
DÄNEMARK	9 081	5 561	61,2	2 685	29,6	47	0,5	788	8,7	
FRANKREICH	46 002	27 337	59,4	14 789	32,1	282	0,6	3 594	7,8	
GRIECHENLAND	198 626	112 211	56,5	76 083	38,3	574	0,3	9 758	4,9	
GROSSBRITANNIEN UND NORDIRLAND	68 590	36 694	53,5	26 308	38,4	283	0,4	5 305	7,7	
ITALIEN	352 982	214 653	60,8	119 645	33,9	1 138	0,3	17 546	5,0	
JUGOSLAWIEN 1)	450 907	257 679	57,1	165 037	36,6	1 409	0,3	26 782	5,9	
KANADA	5 266	2 502	47,5	2 269	43,1	59	1,1	436	8,3	
KROATIEN	96 937	43 881	45,3	36 787	37,9	355	0,4	15 914	16,4	
MAZEDONIEN	19 528	8 629	44,2	8 087	41,4	42	0,2	2 770	14,2	
NIEDERLANDE	60 763	27 782	45,7	28 624	47,1	512	0,8	3 845	6,3	
ÖSTERREICH	102 073	50 642	49,6	41 991	41,1	616	0,6	8 824	8,6	
PORTUGAL	73 714	36 871	50,0	31 067	42,1	202	0,3	5 574	7,6	
SCHWEDEN	7 599	4 127	54,3	2 674	35,2	56	0,7	742	9,8	
SCHWEIZ	15 926	8 213	51,6	6 213	39,0	137	0,9	1 363	8,6	
SLOWENIEN	9 302	4 079	43,9	3 620	38,9	37	0,4	1 566	16,8	
SPANIEN	71 424	41 327	57,9	27 099	37,9	331	0,5	2 667	3,7	
TÜRKEI	1 102 011	655 944	59,5	407 588	37,0	1 796	0,2	36 683	3,3	
VEREINIGTE STAATEN	62 613	28 529	45,6	28 047	44,8	434	0,7	5 603	8,9	
WEIBLICH										
AUSLÄNDER ZUSAMMEN	3 149 481	1 375 733	43,7	1 524 576	48,4	55 768	1,8	193 404	6,1	
DARUNTER:										
BELGIEN	11 534	4 015	34,8	6 362	55,2	336	2,9	821	7,1	
BOSNIEN-HERZEGOWINA	154 963	69 835	45,1	60 435	39,0	6 161	4,0	18 532	12,0	
DÄNEMARK	11 459	4 963	43,3	5 724	50,0	147	1,3	625	5,5	
FRANKREICH	53 133	25 866	48,7	22 595	42,5	1 078	2,0	3 594	6,8	
GRIECHENLAND	160 930	69 523	43,2	80 758	50,2	2 597	1,6	8 052	5,0	
GROSSBRITANNIEN UND NORDIRLAND	47 236	21 804	46,2	21 536	45,6	845	1,8	3 051	6,5	
ITALIEN	233 107	112 280	48,2	108 665	46,6	3 244	1,4	8 918	3,8	
JUGOSLAWIEN 1)	346 847	159 192	45,9	158 781	45,8	6 233	1,8	22 641	6,5	
KANADA	5 242	2 098	40,0	2 626	50,1	146	2,8	372	7,1	
KROATIEN	88 185	29 566	33,5	42 208	47,9	1 608	1,8	14 803	16,8	
MAZEDONIEN	14 456	5 229	36,2	7 292	50,4	92	0,6	1 843	12,7	
NIEDERLANDE	52 300	16 603	31,7	30 831	59,0	2 005	3,8	2 861	5,5	
ÖSTERREICH	82 397	27 695	33,6	45 456	55,2	2 430	2,9	6 816	8,3	
PORTUGAL	51 417	22 324	43,4	26 440	51,4	475	0,9	2 178	4,2	
SCHWEDEN	9 185	4 109	44,7	4 350	47,4	181	2,0	545	5,9	
SCHWEIZ	20 119	6 316	31,4	11 535	57,3	776	3,9	1 492	7,4	
SLOWENIEN	8 026	2 398	29,9	4 148	51,7	127	1,6	1 353	16,9	
SPANIEN	60 859	29 711	48,8	28 083	46,1	903	1,5	2 162	3,6	
TÜRKEI	912 300	411 923	45,2	463 504	50,8	6 992	0,8	29 881	3,3	
VEREINIGTE STAATEN	45 746	20 280	44,3	19 713	43,1	2 031	4,4	3 722	8,1	
INSGESAMT										
AUSLÄNDER ZUSAMMEN	7 173 866	3 627 180	50,6	3 012 311	42,0	69 276	1,0	465 099	6,5	
DARUNTER:										
BELGIEN	22 917	9 178	40,0	11 527	50,3	435	1,9	1 777	7,8	
BOSNIEN-HERZEGOWINA	316 024	156 255	49,4	115 945	36,7	7 031	2,2	36 793	11,6	
DÄNEMARK	20 540	10 524	51,2	8 409	40,9	194	0,9	1 413	6,9	
FRANKREICH	99 135	53 203	53,7	37 384	37,7	1 360	1,4	7 188	7,3	
GRIECHENLAND	359 556	181 734	50,5	156 841	43,6	3 171	0,9	17 810	5,0	
GROSSBRITANNIEN UND NORDIRLAND	115 826	58 498	50,5	47 844	41,3	1 128	1,0	8 356	7,2	
ITALIEN	586 089	326 933	55,8	228 310	39,0	4 382	0,7	26 464	4,5	
JUGOSLAWIEN 1)	797 754	416 871	52,3	323 818	40,6	7 642	1,0	49 423	6,2	
KANADA	10 508	4 600	43,8	4 895	46,6	205	2,0	808	7,7	
KROATIEN	185 122	73 447	39,7	78 995	42,7	1 963	1,1	30 717	16,6	
MAZEDONIEN	33 984	13 858	40,8	15 379	45,3	134	0,4	4 613	13,6	
NIEDERLANDE	113 063	44 385	39,3	59 455	52,6	2 517	2,2	6 706	5,9	
ÖSTERREICH	184 470	78 337	42,5	87 447	47,4	3 046	1,7	15 640	8,5	
PORTUGAL	125 131	59 195	47,3	57 507	46,0	677	0,5	7 752	6,2	
SCHWEDEN	16 784	8 236	49,1	7 024	41,8	237	1,4	1 287	7,7	
SCHWEIZ	36 045	14 529	40,3	17 748	49,2	913	2,5	2 855	7,9	
SLOWENIEN	17 328	6 477	37,4	7 768	44,8	164	0,9	2 919	16,8	
SPANIEN	132 283	71 038	53,7	55 182	41,7	1 234	0,9	4 829	3,7	
TÜRKEI	2 014 311	1 067 867	53,0	871 092	43,2	8 788	0,4	66 564	3,3	
VEREINIGTE STAATEN	108 359	48 809	45,0	47 760	44,1	2 465	2,3	9 325	8,6	

1) SERBIEN UND MONTENEGRO.

10 AUSLÄNDISCHE BEVÖLKERUNG AM 31.12.1995 IN DEN BUNDESLÄNDERN NACH ALTERSGRUPPEN UND FAMILIENSTAND

ALTER VON ... BIS UNTER ... JAHREN	INSGESAMT		DAVON						WEIBLICHE PERSONEN JE 1 000 MÄNNLICHE
			LEDIG		VERHEIRATET		VERWITWET ODER GESCHIEDEN		
	1 000	0/0	1 000	0/0 1)	1 000	0/0 1)	1 000	0/0 1)	

BADEN-WÜRTTEMBERG

UNTER 5	91,9	7,2	91,9	100	-	-	-	-	951
5 - 10	87,7	6,8	87,7	100	-	-	-	-	930
10 - 15	80,3	6,3	80,3	100	-	-	-	-	903
15 - 20	97,2	7,6	86,0	88,5	3,8	3,9	7,4	7,6	886
20 - 25	140,4	11,0	95,3	67,8	33,2	23,6	12,0	8,5	928
25 - 30	150,2	11,7	71,0	47,3	63,9	42,6	15,3	10,2	799
30 - 35	131,3	10,2	42,4	32,3	73,3	55,8	15,6	11,8	714
35 - 40	101,4	7,9	24,3	23,9	63,4	62,5	13,7	13,6	767
40 - 45	90,6	7,1	17,4	19,3	59,0	65,1	14,2	15,6	1 017
45 - 50	98,2	7,7	19,5	19,9	62,6	63,7	16,1	16,4	842
50 - 55	74,3	5,8	10,2	13,8	52,0	70,0	12,0	16,2	689
55 - 60	61,8	4,8	5,7	9,1	45,2	73,1	11,0	17,7	607
60 - 65	38,1	3,0	2,6	6,8	28,1	73,9	7,4	19,3	604
65 - 70	18,6	1,5	1,1	6,0	13,2	71,0	4,3	23,1	771
70 - 75	9,5	0,7	0,7	7,8	5,9	62,3	2,9	29,9	1 039
75 UND MEHR	9,7	0,8	1,0	10,5	4,7	48,9	3,9	40,6	1 318
ZUSAMMEN	1 281,3	100	637,2	49,7	508,5	39,7	135,6	10,6	829

BAYERN

UNTER 5	59,0	5,4	59,0	100	-	-	-	-	941
5 - 10	60,5	5,6	60,5	100	-	-	-	-	924
10 - 15	53,9	4,9	53,9	100	-	-	-	-	920
15 - 20	68,7	6,3	64,7	94,2	3,5	5,1	0,5	0,7	865
20 - 25	118,2	10,8	83,0	70,2	32,9	27,9	2,2	1,9	886
25 - 30	139,6	12,8	69,9	50,1	64,7	46,3	5,0	3,6	723
30 - 35	120,2	11,0	40,9	34,0	72,6	60,4	6,8	5,6	645
35 - 40	94,4	8,7	22,4	23,7	64,4	68,2	7,6	8,0	672
40 - 45	86,9	8,0	15,9	18,4	62,6	72,1	8,3	9,6	891
45 - 50	93,0	8,5	17,6	19,0	66,6	71,6	8,8	9,5	772
50 - 55	69,4	6,3	9,7	14,2	52,4	76,6	6,3	9,2	616
55 - 60	52,5	4,8	5,3	10,2	41,9	79,8	5,3	10,1	545
60 - 65	30,7	2,8	2,3	7,6	24,6	80,3	3,7	12,1	530
65 - 70	16,7	1,5	1,3	7,9	12,5	74,7	2,9	17,4	679
70 - 75	10,2	0,9	1,0	9,5	6,6	65,1	2,6	25,3	694
75 UND MEHR	17,8	1,6	4,0	22,2	9,3	52,5	4,5	25,3	1 017
ZUSAMMEN	1 090,6	100	511,5	46,9	514,6	47,2	64,5	5,9	762

BERLIN

UNTER 5	27,1	6,0	27,1	100	-	-	-	-	900
5 - 10	26,2	5,8	26,2	100	-	-	-	-	918
10 - 15	24,2	5,4	24,2	100	-	-	-	-	905
15 - 20	27,1	6,0	24,8	91,3	0,8	3,1	1,5	5,6	862
20 - 25	42,8	9,5	31,4	73,3	6,4	14,9	5,1	11,8	895
25 - 30	54,3	12,1	32,3	59,5	14,1	25,9	8,0	14,6	790
30 - 35	54,3	12,1	27,1	50,0	18,1	33,4	9,1	16,7	661
35 - 40	44,7	9,9	17,2	38,4	18,1	40,5	9,4	21,1	622
40 - 45	36,6	8,1	10,5	28,6	18,1	49,5	8,0	21,8	738
45 - 50	33,9	7,5	8,8	26,0	19,3	56,8	5,8	17,2	823
50 - 55	23,8	5,3	4,5	18,9	15,6	65,6	3,7	15,5	662
55 - 60	19,0	4,2	2,4	12,5	13,6	71,6	3,0	15,9	606
60 - 65	10,9	2,4	1,1	10,2	7,7	70,6	2,1	19,2	643
65 - 70	5,8	1,3	0,5	8,4	3,7	63,8	1,6	27,8	851
70 - 75	3,1	0,7	0,2	7,0	1,7	55,0	1,2	38,0	1 145
75 UND MEHR	15,6	3,5	3,0	19,4	5,4	34,6	7,2	46,0	981
ZUSAMMEN	449,5	100	241,3	53,7	142,6	31,7	65,6	14,6	775

1) VON DER SPALTE INSGESAMT.

10 AUSLÄNDISCHE BEVÖLKERUNG AM 31.12.1995 IN DEN BUNDESLÄNDERN NACH ALTERSGRUPPEN UND FAMILIENSTAND

ALTER VON ... BIS UNTER ... JAHREN	INSGESAMT		DAVON						WEIBLICHE PERSONEN JE 1 000 MÄNNLICHE
			LEDIG		VERHEIRATET		VERWITWET ODER GESCHIEDEN		
	1 000	0/0	1 000	0/0 1)	1 000	0/0 1)	1 000	0/0 1)	ANZAHL
BRANDENBURG									
UNTER 5	2,0	3,2	2,0	100	-	-	-	-	883
5 - 10	2,8	4,4	2,8	100	-	-	-	-	907
10 - 15	2,3	3,6	2,3	100	-	-	-	-	920
15 - 20	3,3	5,1	3,1	93,5	0,1	2,5	0,1	4,0	524
20 - 25	9,6	15,0	6,6	68,8	1,8	18,9	1,2	12,2	320
25 - 30	13,3	21,0	6,4	48,1	5,2	38,8	1,7	13,1	291
30 - 35	9,8	15,4	3,1	31,9	5,2	53,6	1,4	14,5	298
35 - 40	8,3	13,1	1,5	18,2	5,0	60,8	1,7	21,0	293
40 - 45	5,5	8,6	0,6	10,1	3,5	63,2	1,5	26,7	272
45 - 50	3,1	5,0	0,2	7,3	2,0	63,8	0,9	28,9	296
50 - 55	1,5	2,3	0,1	6,2	0,9	63,1	0,4	30,7	347
55 - 60	0,9	1,4	0,1	6,4	0,5	60,7	0,3	33,0	438
60 - 65	0,4	0,7	0,0	3,6	0,2	54,0	0,2	42,4	621
65 - 70	0,3	0,4	0,0	3,6	0,1	42,8	0,1	53,6	894
70 - 75	0,2	0,3	0,0	11,2	0,1	31,5	0,1	57,3	1 000
75 UND MEHR	0,3	0,5	0,0	11,9	0,1	35,8	0,2	52,3	1 048
ZUSAMMEN	63,5	100	28,8	45,4	24,8	39,0	9,9	15,6	366
BREMEN									
UNTER 5	5,2	6,4	5,2	100	-	-	-	-	919
5 - 10	5,7	7,1	5,7	100	-	-	-	-	926
10 - 15	5,3	6,6	5,3	100	-	-	-	-	909
15 - 20	6,5	8,0	6,1	94,9	0,3	4,8	0,0	0,3	834
20 - 25	8,9	11,1	6,7	74,3	2,2	24,3	0,1	1,4	888
25 - 30	9,7	12,1	5,1	52,7	4,3	44,6	0,3	2,7	754
30 - 35	8,8	10,9	3,2	36,5	5,2	59,5	0,4	4,1	673
35 - 40	6,9	8,5	1,7	24,7	4,7	68,5	0,5	6,7	747
40 - 45	5,8	7,2	1,1	18,7	4,3	73,5	0,5	7,8	929
45 - 50	5,9	7,3	1,0	16,8	4,5	76,4	0,4	6,8	856
50 - 55	4,5	5,6	0,6	13,3	3,6	80,8	0,3	5,9	668
55 - 60	3,3	4,1	0,3	9,2	2,8	83,8	0,2	7,0	552
60 - 65	1,9	2,3	0,1	7,3	1,5	81,0	0,2	11,7	625
65 - 70	1,0	1,3	0,1	7,2	0,8	76,2	0,2	16,6	943
70 - 75	0,6	0,8	0,0	5,4	0,4	66,5	0,2	28,1	1 272
75 UND MEHR	0,7	0,9	0,1	8,4	0,4	57,1	0,2	34,5	1 452
ZUSAMMEN	80,9	100	42,4	52,4	35,1	43,4	3,4	4,2	806
HAMBURG									
UNTER 5	6,5	2,4	6,5	100	-	-	-	-	948
5 - 10	9,6	3,5	9,6	100	-	-	-	-	838
10 - 15	11,9	4,3	11,9	100	-	-	-	-	843
15 - 20	26,4	9,6	25,3	96,0	0,5	2,1	0,5	2,0	693
20 - 25	31,9	11,6	25,8	81,1	4,9	15,4	1,1	3,5	807
25 - 30	34,2	12,4	21,6	63,3	10,7	31,4	1,8	5,3	781
30 - 35	31,8	11,6	15,4	48,4	14,3	45,1	2,1	6,6	707
35 - 40	26,5	9,6	9,1	34,4	15,1	57,1	2,3	8,5	684
40 - 45	23,8	8,7	6,5	27,1	15,3	64,1	2,1	8,8	791
45 - 50	23,1	8,4	5,9	25,6	15,1	65,5	2,1	8,9	725
50 - 55	16,5	6,0	3,0	18,3	12,1	73,2	1,4	8,5	622
55 - 60	13,0	4,7	1,7	13,2	10,1	77,7	1,2	9,1	528
60 - 65	7,9	2,9	0,8	10,6	6,3	79,6	0,8	9,9	544
65 - 70	4,7	1,7	0,4	8,8	3,6	75,9	0,7	15,3	649
70 - 75	2,8	1,0	0,2	8,5	1,9	69,5	0,6	22,1	727
75 UND MEHR	4,2	1,5	0,6	14,5	2,2	52,3	1,4	33,2	977
ZUSAMMEN	274,7	100	144,5	52,6	112,1	40,8	18,1	6,6	731

1) VON DER SPALTE INSGESAMT.

10 AUSLÄNDISCHE BEVÖLKERUNG AM 31.12.1995 IN DEN BUNDESLÄNDERN NACH ALTERSGRUPPEN UND FAMILIENSTAND

ALTER VON ... BIS UNTER ... JAHREN	INSGESAMT		DAVON						WEIBLICHE PERSONEN JE 1 000 MÄNNLICHE	
			LEDIG		VERHEIRATET		VERWITWET ODER GESCHIEDEN			
	1 000	0/0	1 000	0/0 1)	1 000	0/0 1)	1 000	0/0 1)		ANZAHL
HESSEN										
UNTER 5	51,9	6,3	51,9	100	-	-	-	-	-	942
5 - 10	50,2	6,1	50,2	100	-	-	-	-	-	901
10 - 15	47,3	5,8	47,3	100	-	-	-	-	-	885
15 - 20	58,6	7,2	51,4	87,6	1,9	3,3	5,3	9,1	-	876
20 - 25	86,2	10,5	61,8	71,7	16,0	18,6	8,3	9,6	-	917
25 - 30	100,1	12,2	56,4	56,4	33,0	33,0	10,6	10,6	-	780
30 - 35	92,1	11,2	38,4	41,7	42,1	45,7	11,6	12,6	-	718
35 - 40	72,9	8,9	22,6	31,0	39,8	54,6	10,5	14,4	-	734
40 - 45	62,7	7,7	15,5	24,8	37,8	60,3	9,3	14,9	-	874
45 - 50	60,7	7,4	14,3	23,6	37,6	62,0	8,7	14,4	-	808
50 - 55	45,7	5,6	8,1	17,7	31,4	68,7	6,2	13,7	-	674
55 - 60	37,2	4,5	4,4	11,9	27,4	73,5	5,4	14,6	-	606
60 - 65	24,1	2,9	2,0	8,2	18,4	76,6	3,7	15,2	-	598
65 - 70	13,8	1,7	0,9	6,5	10,4	75,4	2,5	18,1	-	713
70 - 75	7,6	0,9	0,6	7,7	5,3	70,2	1,7	22,1	-	879
75 UND MEHR	8,0	1,0	0,7	8,4	4,6	57,5	2,7	34,1	-	1 084
ZUSAMMEN	819,0	100	426,5	52,1	305,8	37,3	86,7	10,6	-	801
MECKLENBURG-VORPOMMERN										
UNTER 5	1,3	5,0	1,3	100	-	-	-	-	-	913
5 - 10	1,8	6,5	1,8	100	-	-	-	-	-	931
10 - 15	1,4	5,1	1,4	100	-	-	-	-	-	861
15 - 20	1,7	6,1	1,6	95,2	0,1	3,9	0,0	0,9	-	596
20 - 25	3,6	13,3	2,7	74,5	0,8	23,0	0,1	2,5	-	393
25 - 30	5,2	19,3	2,9	55,2	2,1	40,3	0,2	4,5	-	338
30 - 35	3,9	14,6	1,4	35,9	2,2	54,9	0,4	9,2	-	364
35 - 40	3,0	11,1	0,7	23,9	1,8	59,0	0,5	17,1	-	339
40 - 45	1,9	7,0	0,3	13,6	1,2	64,6	0,4	21,8	-	383
45 - 50	1,3	4,6	0,1	10,3	0,8	65,0	0,3	24,7	-	400
50 - 55	0,6	2,1	0,1	12,0	0,4	64,0	0,1	23,9	-	438
55 - 60	0,4	1,6	0,0	9,8	0,3	58,5	0,1	31,6	-	520
60 - 65	0,2	0,8	0,0	6,3	0,1	52,7	0,1	41,0	-	632
65 - 70	0,1	0,4	0,0	7,4	0,0	39,7	0,1	52,9	-	833
70 - 75	0,1	0,4	0,0	7,7	0,0	27,9	0,1	64,4	-	1 419
75 UND MEHR	0,5	2,0	0,1	24,5	0,3	55,9	0,1	19,6	-	750
ZUSAMMEN	27,0	100	14,4	53,3	10,1	37,3	2,5	9,4	-	461
NIEDERSACHSEN										
UNTER 5	37,3	8,0	37,3	100	-	-	-	-	-	933
5 - 10	35,8	7,6	35,8	100	-	-	-	-	-	908
10 - 15	31,0	6,6	31,0	100	-	-	-	-	-	902
15 - 20	34,4	7,3	32,2	93,6	1,7	5,1	0,4	1,3	-	872
20 - 25	50,1	10,7	34,3	68,5	14,6	29,1	1,2	2,4	-	911
25 - 30	57,4	12,3	27,0	47,0	28,2	49,1	2,3	3,9	-	752
30 - 35	50,4	10,8	16,1	32,0	31,5	62,5	2,8	5,5	-	674
35 - 40	38,5	8,2	8,9	23,1	26,8	69,7	2,8	7,2	-	718
40 - 45	31,2	6,6	5,5	17,6	23,0	74,0	2,6	8,5	-	912
45 - 50	30,8	6,6	5,4	17,5	23,0	74,7	2,4	7,8	-	860
50 - 55	23,1	4,9	3,1	13,3	18,3	79,0	1,8	7,7	-	703
55 - 60	18,6	4,0	1,7	9,2	15,2	82,0	1,6	8,8	-	598
60 - 65	10,8	2,3	0,8	7,6	8,8	81,4	1,2	11,0	-	608
65 - 70	6,3	1,3	0,4	6,7	4,8	76,5	1,1	16,8	-	820
70 - 75	4,2	0,9	0,3	7,0	2,9	68,9	1,0	24,1	-	1 067
75 UND MEHR	8,9	1,9	2,4	26,6	4,7	53,5	1,8	19,9	-	1 032
ZUSAMMEN	468,8	100	242,2	51,7	203,6	43,4	22,9	4,9	-	811

1) VON DER SPALTE INSGESAMT.

10 AUSLÄNDISCHE BEVÖLKERUNG AM 31.12.1995 IN DEN BUNDESLÄNDERN NACH ALTERSGRUPPEN UND FAMILIENSTAND

ALTER VON ... BIS UNTER ... JAHREN	INSGESAMT		DAVON						WEIBLICHE PERSONEN JE 1 000 MÄNNLICHE	
			LEDIG		VERHEIRATET		VERMITTET ODER GESCHIEDEN			
	1 000	0/0	1 000	0/0 1)	1 000	0/0 1)	1 000	0/0 1)	ANZAHL	
NORDRHEIN-WESTFALEN										
UNTER 5	140,8	7,2	140,8	100	-	-	-	-	-	929
5 - 10	145,2	7,4	145,2	100	-	-	-	-	-	920
10 - 15	129,7	6,6	129,7	100	-	-	-	-	-	893
15 - 20	157,5	8,0	148,9	94,5	7,6	4,9	0,9	0,6	-	872
20 - 25	217,4	11,1	147,2	67,7	66,4	30,5	3,8	1,8	-	926
25 - 30	228,8	11,7	108,2	47,3	113,4	49,6	7,1	3,1	-	793
30 - 35	198,5	10,1	66,2	33,3	123,3	62,1	9,0	4,5	-	718
35 - 40	154,3	7,9	38,3	24,8	106,1	68,8	9,9	6,4	-	764
40 - 45	131,4	6,7	24,9	18,9	97,3	74,0	9,3	7,1	-	994
45 - 50	139,5	7,1	25,8	18,5	105,0	75,3	8,7	6,2	-	875
50 - 55	110,6	5,6	14,5	13,1	89,5	80,9	6,6	6,0	-	674
55 - 60	91,4	4,7	9,2	10,0	76,0	83,1	6,2	6,8	-	543
60 - 65	52,7	2,7	4,0	7,6	44,0	83,6	4,6	8,8	-	543
65 - 70	27,5	1,4	1,9	6,9	21,8	79,4	3,8	13,8	-	748
70 - 75	16,3	0,8	1,2	7,5	11,9	72,9	3,2	19,6	-	1 011
75 UND MEHR	19,0	1,0	1,7	9,2	11,4	59,9	5,9	30,9	-	1 299
ZUSAMMEN	1 960,7	100	1 007,8	51,4	873,8	44,6	79,1	4,0	-	820
RHEINLAND-PFALZ										
UNTER 5	20,2	6,9	20,2	100	-	-	-	-	-	857
5 - 10	20,4	7,0	20,4	100	-	-	-	-	-	871
10 - 15	17,6	6,0	17,6	100	-	-	-	-	-	887
15 - 20	20,0	6,8	18,8	94,4	1,0	5,1	0,1	0,5	-	845
20 - 25	31,8	10,9	22,2	69,7	9,1	28,8	0,5	1,5	-	904
25 - 30	37,7	12,9	18,8	49,9	17,8	47,1	1,1	3,0	-	759
30 - 35	33,7	11,6	11,8	35,1	20,4	60,4	1,5	4,5	-	684
35 - 40	26,0	8,9	6,5	25,0	17,9	68,9	1,6	6,2	-	703
40 - 45	21,3	7,3	4,2	19,6	15,7	73,5	1,5	6,9	-	858
45 - 50	20,2	6,9	4,0	20,0	14,9	73,4	1,3	6,6	-	781
50 - 55	14,3	4,9	2,0	14,2	11,4	79,5	0,9	6,4	-	680
55 - 60	11,0	3,8	1,2	10,5	9,0	81,7	0,9	7,8	-	584
60 - 65	6,8	2,9	0,6	8,2	5,6	82,1	0,7	9,7	-	562
65 - 70	4,2	1,4	0,3	8,1	3,2	76,4	0,6	15,5	-	717
70 - 75	2,8	1,0	0,3	9,5	2,0	70,4	0,6	20,1	-	846
75 UND MEHR	3,4	1,2	0,6	16,8	1,9	56,7	0,9	26,4	-	1 088
ZUSAMMEN	291,4	100	149,5	51,3	129,8	44,5	12,2	4,2	-	781
SAARLAND										
UNTER 5	4,6	5,9	4,6	100	-	-	-	-	-	924
5 - 10	5,5	7,0	5,5	100	-	-	-	-	-	927
10 - 15	4,9	6,3	4,9	100	-	-	-	-	-	882
15 - 20	5,3	6,8	5,1	95,2	0,2	4,2	0,0	0,6	-	855
20 - 25	8,1	10,3	5,8	72,0	2,2	26,6	0,1	1,4	-	963
25 - 30	9,7	12,4	5,1	52,5	4,4	45,4	0,2	2,1	-	798
30 - 35	8,8	11,3	3,2	36,2	5,3	60,3	0,3	3,5	-	739
35 - 40	7,2	9,3	1,8	24,4	5,1	69,9	0,4	5,7	-	730
40 - 45	5,9	7,5	1,1	18,4	4,4	74,5	0,4	7,1	-	848
45 - 50	5,3	6,8	0,9	16,4	4,1	77,3	0,3	6,3	-	684
50 - 55	3,6	4,6	0,5	12,7	2,9	80,6	0,2	6,7	-	571
55 - 60	3,0	3,8	0,3	8,8	2,5	83,0	0,2	8,2	-	593
60 - 65	2,1	2,7	0,2	8,1	1,7	81,3	0,2	10,6	-	597
65 - 70	1,5	2,0	0,1	6,3	1,2	78,4	0,2	15,3	-	745
70 - 75	1,1	1,4	0,1	5,9	0,8	72,7	0,2	21,5	-	938
75 UND MEHR	1,5	1,9	0,1	7,2	0,8	57,4	0,5	35,4	-	1 131
ZUSAMMEN	78,2	100	39,1	50,0	35,6	45,5	3,5	4,5	-	799

1) VON DER SPALTE INSGESAMT.

10 AUSLÄNDISCHE BEVÖLKERUNG AM 31.12.1995 IN DEN BUNDESLÄNDERN NACH ALTERSGRUPPEN UND FAMILIENSTAND

ALTER VON ... BIS UNTER ... JAHREN	INSGESAMT		DAVON						WEIBLICHE PERSONEN JE 1 000 MÄNNLICHE	
			LEDIG		VERHEIRATET		VERWITWET ODER GESCHIEDEN			
	1 000	0/0	1 000	0/0 1)	1 000	0/0 1)	1 000	0/0 1)		ANZAHL
SACHSEN										
UNTER 5	3,0	3,7	3,0	100	-	-	-	-	-	899
5 - 10	2,6	3,3	2,6	100	-	-	-	-	-	894
10 - 15	2,3	2,8	2,3	100	-	-	-	-	-	825
15 - 20	3,1	4,0	2,9	91,9	0,1	3,9	0,1	4,2	-	481
20 - 25	9,6	12,2	7,3	76,1	1,7	18,1	0,6	5,8	-	334
25 - 30	15,2	19,2	9,0	59,0	5,1	33,8	1,1	7,1	-	320
30 - 35	13,2	16,7	5,1	38,8	6,0	45,8	2,0	15,3	-	263
35 - 40	11,0	13,9	2,3	21,1	5,6	50,9	3,1	28,0	-	222
40 - 45	8,5	10,8	0,9	10,3	4,5	52,6	3,2	37,1	-	214
45 - 50	5,1	6,4	0,4	7,7	2,6	50,5	2,1	41,7	-	237
50 - 55	2,2	2,8	0,1	6,6	1,2	52,9	0,9	40,5	-	289
55 - 60	1,4	1,8	0,1	5,5	0,7	51,0	0,6	43,6	-	399
60 - 65	0,7	0,9	0,0	4,3	0,3	42,5	0,4	53,2	-	480
65 - 70	0,4	0,6	0,0	2,5	0,2	36,9	0,3	60,6	-	809
70 - 75	0,3	0,4	0,0	4,5	0,1	21,0	0,2	74,5	-	987
75 UND MEHR	0,5	0,6	0,0	9,0	0,1	13,8	0,4	77,1	1	373
ZUSAMMEN	79,2	100	36,0	45,5	28,2	35,6	14,9	18,8	-	332
SACHSEN-ANHALT										
UNTER 5	2,0	4,5	2,0	100	-	-	-	-	-	911
5 - 10	1,9	4,2	1,9	100	-	-	-	-	-	902
10 - 15	1,6	3,4	1,6	100	-	-	-	-	-	811
15 - 20	2,4	5,2	2,2	94,4	0,1	3,8	0,0	1,9	-	437
20 - 25	6,2	13,6	4,8	76,7	1,2	19,6	0,2	3,7	-	319
25 - 30	10,0	21,9	6,0	60,0	3,4	34,4	0,6	5,6	-	289
30 - 35	7,6	16,7	3,1	40,1	3,7	49,0	0,8	10,9	-	293
35 - 40	5,7	12,5	1,4	24,5	3,1	54,5	1,2	21,0	-	300
40 - 45	3,6	7,9	0,5	12,7	2,1	57,7	1,1	29,6	-	289
45 - 50	2,0	4,4	0,2	8,8	1,1	57,0	0,7	34,2	-	326
50 - 55	0,9	2,0	0,1	7,3	0,5	57,0	0,3	35,8	-	411
55 - 60	0,7	1,5	0,0	5,0	0,4	59,7	0,2	35,3	-	538
60 - 65	0,4	0,8	0,0	3,4	0,2	54,2	0,2	42,4	-	678
65 - 70	0,2	0,5	0,0	4,4	0,1	49,1	0,1	46,5	-	794
70 - 75	0,2	0,4	0,0	6,2	0,1	34,4	0,1	59,5	-	321
75 UND MEHR	0,2	0,5	0,0	9,4	0,0	15,2	0,2	75,4	1	435
ZUSAMMEN	45,6	100	23,8	52,1	16,1	35,4	5,7	12,5	-	372
SCHLESWIG-HOLSTEIN										
UNTER 5	8,4	6,1	8,4	100	-	-	-	-	-	920
5 - 10	8,8	6,5	8,8	100	-	-	-	-	-	930
10 - 15	7,9	5,8	7,9	100	-	-	-	-	-	879
15 - 20	9,5	7,0	9,0	94,5	0,5	5,1	0,0	0,4	-	884
20 - 25	15,2	11,1	10,7	70,3	4,3	28,0	0,3	1,7	-	904
25 - 30	17,8	13,0	9,9	52,1	8,1	45,2	0,5	2,7	-	711
30 - 35	15,8	11,6	5,7	36,2	9,4	59,4	0,7	4,4	-	709
35 - 40	12,3	9,0	3,1	25,5	8,4	68,1	0,8	6,4	-	721
40 - 45	10,2	7,5	2,0	19,1	7,5	73,1	0,8	7,8	-	1 014
45 - 50	10,3	7,6	1,9	18,4	7,7	74,7	0,7	6,9	-	996
50 - 55	7,5	5,5	1,0	12,9	6,0	80,0	0,5	7,1	-	827
55 - 60	5,3	3,9	0,5	10,2	4,4	82,4	0,4	7,4	-	635
60 - 65	2,9	2,1	0,2	7,7	2,4	82,6	0,3	9,7	-	652
65 - 70	1,8	1,3	0,1	7,4	1,4	76,9	0,3	15,6	-	898
70 - 75	1,3	1,0	0,1	7,7	1,0	73,4	0,2	19,0	-	1 008
75 UND MEHR	1,6	1,2	0,2	10,8	1,0	61,6	0,4	27,6	1	053
ZUSAMMEN	136,8	100	68,9	50,4	61,9	45,2	6,0	4,4	-	830

1) VON DER SPALTE INSGESAMT.

10 AUSLÄNDISCHE BEVÖLKERUNG AM 31.12.1995 IN DEN BUNDESLÄNDERN NACH ALTERSGRUPPEN UND FAMILIENSTAND

ALTER VON ... BIS UNTER ... JAHREN	INSGESAMT		DAVON						WEIBLICHE PERSONEN JE 1 000 MÄNNLICHE
			LEDIG		VERHEIRATET		VERWITWET ODER GESCHIEDEN		
	1 000	0/0	1 000	0/0 1)	1 000	0/0 1)	1 000	0/0 1)	ANZAHL
THUERINGEN									
UNTER 5	1,6	5,8	1,6	100	-	-	-	-	991
5 - 10	1,3	4,8	1,3	100	-	-	-	-	801
10 - 15	1,1	4,1	1,1	100	-	-	-	-	886
15 - 20	1,3	4,7	1,2	94,9	0,1	4,0	0,0	1,1	504
20 - 25	3,5	13,2	2,6	74,3	0,8	23,5	0,1	2,2	391
25 - 30	5,3	20,0	2,9	53,7	2,2	41,0	0,3	5,3	423
30 - 35	4,4	16,5	1,5	34,8	2,3	53,2	0,5	11,9	380
35 - 40	3,2	11,9	0,6	19,3	1,8	55,0	0,8	25,7	411
40 - 45	2,2	8,2	0,2	10,2	1,2	54,2	0,8	35,6	395
45 - 50	1,3	4,8	0,1	8,7	0,7	53,3	0,5	38,0	408
50 - 55	0,6	2,1	0,0	7,4	0,3	56,0	0,2	36,5	465
55 - 60	0,4	1,5	0,0	7,3	0,2	54,5	0,2	38,3	762
60 - 65	0,2	0,8	0,0	6,3	0,1	56,0	0,1	37,7	683
65 - 70	0,2	0,6	0,0	6,5	0,1	46,4	0,1	47,1	1 040
70 - 75	0,1	0,5	0,0	8,2	0,0	32,0	0,1	59,8	1 259
75 UNO MEHR	0,2	0,6	0,0	7,9	0,0	24,2	0,1	67,9	1 463
ZUSAMMEN	26,7	100	13,2	49,4	9,8	36,8	3,7	13,8	480
DEUTSCHLAND									
UNTER 5	462,9	6,5	462,9	100	-	-	-	-	931
5 - 10	466,1	6,5	466,1	100	-	-	-	-	916
10 - 15	422,6	5,9	422,6	100	-	-	-	-	896
15 - 20	523,0	7,3	463,4	92,4	22,4	4,3	17,2	3,3	852
20 - 25	783,6	10,9	548,1	70,0	198,6	25,3	36,9	4,7	876
25 - 30	888,7	12,4	451,9	50,9	380,7	42,8	56,1	6,3	740
30 - 35	784,7	10,9	284,7	36,3	435,1	55,4	64,9	8,3	670
35 - 40	616,2	8,6	162,4	26,4	387,1	62,8	66,8	10,8	691
40 - 45	528,1	7,4	106,9	20,2	357,3	67,7	63,9	12,1	881
45 - 50	533,7	7,4	106,3	19,9	367,6	68,9	59,9	11,2	809
50 - 55	398,1	5,5	57,6	14,5	298,5	75,0	42,0	10,6	661
55 - 60	319,9	4,5	32,9	10,3	250,1	78,2	36,9	11,5	571
60 - 65	190,7	2,7	14,8	7,8	150,1	78,7	25,7	13,5	572
65 - 70	103,1	1,4	7,2	7,0	77,0	74,7	18,8	18,3	744
70 - 75	60,5	0,8	4,8	7,9	40,8	67,4	14,9	24,7	966
75 UNO MEHR	92,1	1,3	14,5	15,8	47,1	51,2	30,4	33,0	1 108
INSGESAMT	7 173,9	100	3 627,2	50,6	3 012,3	42,0	534,4	7,4	783

1) VON DER SPALTE INSGESAMT.

11 AUSLÄNDISCHE BEVÖLKERUNG AM 31.12.1995 NACH ALTERSGRUPPEN UND FAMILIENSTAND

ALTER VON ... BIS UNTER ... JAHREN	INSGESAMT		DAVON					
			LEDIG		VERHEIRATET		VERWITWET ODER GESCHIEDEN	
	1 000	0/0	1 000	0/0 1)	1 000	0/0 1)	1 000	0/0 1)
MAENNlich								
UNTER 5	239,7	6,0	239,7	100	-	-	-	-
5 - 10	243,2	6,0	243,2	100	-	-	-	-
10 - 15	222,9	5,5	222,9	100	-	-	-	-
15 - 20	282,4	7,0	270,5	95,8	2,9	1,0	8,9	3,2
20 - 25	417,6	10,4	342,2	81,9	56,9	13,6	18,6	4,4
25 - 30	510,7	12,7	317,1	62,1	162,3	31,8	31,4	6,1
30 - 35	469,8	11,7	215,8	45,9	215,4	45,8	38,6	8,2
35 - 40	364,3	9,1	127,5	35,0	196,1	53,8	40,8	11,2
40 - 45	280,7	7,0	83,5	29,7	160,7	57,3	36,5	13,0
45 - 50	295,0	7,3	87,7	29,7	173,9	58,9	33,5	11,4
50 - 55	239,6	6,0	48,3	20,2	168,0	70,1	23,3	9,7
55 - 60	203,6	5,1	26,7	13,1	156,9	77,1	19,9	9,8
60 - 65	121,3	3,0	11,0	9,1	97,6	80,5	12,7	10,4
65 - 70	55,1	1,5	4,7	8,0	47,2	79,8	7,2	12,2
70 - 75	30,8	0,8	2,8	9,1	23,5	76,3	4,5	14,6
75 UND MEHR	43,7	1,1	8,0	18,3	26,4	60,4	9,3	21,3
ZUSAMMEN ..	4 024,4	100	2 251,4	55,9	1 487,7	37,0	285,2	7,1
WEIBlich								
UNTER 5	223,2	7,1	223,2	100	-	-	-	-
5 - 10	222,9	7,1	222,9	100	-	-	-	-
10 - 15	199,7	6,3	199,7	100	-	-	-	-
15 - 20	240,6	7,6	212,9	88,5	19,5	8,1	8,2	3,4
20 - 25	366,0	11,6	206,0	56,3	141,6	38,7	18,3	5,0
25 - 30	378,0	12,0	134,8	35,7	218,4	57,8	24,7	6,5
30 - 35	314,9	10,0	68,9	21,9	219,7	69,8	26,2	8,3
35 - 40	251,9	8,0	34,9	13,9	190,9	75,8	26,0	10,3
40 - 45	247,4	7,9	23,4	9,5	196,6	79,5	27,4	11,1
45 - 50	238,7	7,6	18,6	7,8	193,7	81,2	26,4	11,0
50 - 55	158,5	5,0	9,3	5,9	130,5	82,3	18,7	11,8
55 - 60	116,3	3,7	6,2	5,3	93,2	80,1	17,0	14,6
60 - 65	69,4	2,2	3,9	5,6	52,5	75,6	13,1	18,8
65 - 70	44,0	1,4	2,5	5,7	29,9	67,9	11,6	28,4
70 - 75	29,7	0,9	2,0	6,7	17,3	58,2	10,4	35,1
75 UND MEHR	48,4	1,5	6,6	13,6	20,7	42,8	21,1	43,6
ZUSAMMEN ..	3 149,5	100	1 375,7	43,7	1 524,6	48,4	249,2	7,9
INSGESAMT								
UNTER 5	462,9	6,5	462,9	100	-	-	-	-
5 - 10	466,1	6,5	466,1	100	-	-	-	-
10 - 15	422,6	5,9	422,6	100	-	-	-	-
15 - 20	523,0	7,3	483,4	92,4	22,4	4,3	17,2	3,3
20 - 25	783,6	10,9	548,1	70,0	198,6	25,3	36,9	4,7
25 - 30	888,7	12,4	451,9	50,9	380,7	42,8	56,1	6,3
30 - 35	784,7	10,9	284,7	36,3	435,1	55,4	64,9	8,3
35 - 40	616,2	8,6	162,4	26,4	387,1	62,8	66,8	10,8
40 - 45	528,1	7,4	106,9	20,2	357,3	67,7	63,9	12,1
45 - 50	533,7	7,4	106,3	19,9	367,6	68,9	59,9	11,2
50 - 55	398,1	5,5	57,6	14,5	298,5	75,0	42,0	10,6
55 - 60	319,9	4,5	32,9	10,3	250,1	78,2	36,9	11,5
60 - 65	190,7	2,7	14,8	7,8	150,1	78,7	25,7	13,5
65 - 70	103,1	1,4	7,2	7,0	77,0	74,7	18,8	18,3
70 - 75	60,5	0,8	4,8	7,9	40,8	67,4	14,9	24,7
75 UND MEHR	92,1	1,3	14,5	15,8	47,1	51,2	30,4	33,0
INSGESAMT ..	7 173,9	100	3 627,2	50,6	3 012,3	42,0	534,4	7,4

1) VON DER SPALTE "INSGESAMT".

LFD. NR.	STAATSANGEHÖRIGKEIT	INSGESAMT	DAVON AUFENTHALTSDAUER VON ...			
			UNTER 1	1 - 4	4 - 6	6 - 8
EUROPA						
1	BELGIEN	22,9	1,3	3,1	1,9	1,6
2	DÄNEMARK	20,5	1,9	4,8	2,0	1,4
3	FRANKREICH	99,1	7,6	17,0	8,8	7,7
4	GRIECHENLAND	359,6	12,2	38,5	32,7	33,1
GROSSBRITANNIEN UND NORDIRLAND						
5	NORDIRLAND	115,8	9,5	21,7	11,6	8,5
6	IRLAND	15,7	2,1	4,8	2,5	1,7
7	ITALIEN	586,1	24,9	51,1	32,6	31,6
8	LUXEMBURG	5,5	0,3	0,7	0,4	0,4
9	NIEDERLANDE	113,1	4,6	10,7	5,8	5,2
10	PORTUGAL	125,1	12,4	25,7	11,3	5,7
11	SPANIEN	132,3	4,1	8,6	4,4	3,5
12	EU-STAA TEN 1)	1 595,7	80,9	186,8	113,9	100,3
13	ALBANIEN	10,5	0,8	4,6	4,9	0,1
14	BOSNIEN-HERZEGOWINA	316,0	44,9	227,8	12,3	2,7
15	BULGARIEN	38,8	2,7	21,3	8,4	1,9
16	ESTLAND	2,5	0,9	1,1	0,1	0,0
17	FINNLAND	14,8	2,2	3,2	1,1	0,8
18	ISLAND	1,6	0,2	0,4	0,2	0,2
19	JUGOSLAWIEN 2)	797,8	39,4	272,2	101,2	38,6
20	KROATIEN	185,1	6,6	30,7	14,3	5,7
21	LETTLAND	4,6	1,0	2,0	0,2	0,0
22	LITAUEN	4,8	1,6	2,3	0,3	0,0
23	MAZEDONIEN	34,0	2,3	5,9	3,4	3,3
24	MOLDAU	2,8	1,3	1,5	0,0	0,0
25	NORWEGEN	7,7	0,8	2,0	0,9	0,6
26	ÖSTERREICH	184,5	5,2	13,7	9,8	8,9
27	PÖLEN	276,8	26,8	61,5	50,3	54,9
28	RUMAENIEN	109,3	6,5	61,4	28,8	4,8
29	RUSSISCHE FÖDERATION	40,0	12,8	24,3	2,1	0,4
30	SCHWEDEN	16,8	2,1	3,9	1,7	0,9
31	SCHWEIZ	36,0	2,0	5,0	3,0	1,9
32	SLOWAKISCHE REPUBLIK	6,7	2,6	2,9	0,4	0,3
33	SLOWENIEN	17,3	0,9	1,9	0,6	0,4
34	TSCHECHISCHE REPUBLIK	18,3	4,5	9,1	2,6	0,6
35	EHEM. TSCHOSCHOSLOWAKEI	34,1	0,7	8,3	7,1	3,3
36	TÜRKEI	2 014,3	75,2	241,4	169,4	155,8
37	UKRAINE	29,9	9,2	19,6	0,9	0,1
38	UNGARN	56,7	6,2	14,4	9,7	6,4
39	WEISSRUSSLAND (BELARUS)	2,7	0,9	1,6	0,1	0,0
40	ÜBRIGES EUROPA	1,9	0,1	0,3	0,2	0,2
41	EUROPA ZUSAMMEN	5 920,3	343,8	1 253,6	571,1	396,8
AFRIKA						
42	ÄGYPTEN	13,5	0,9	4,0	2,6	1,4
43	ÄTHIOPIEN	20,6	1,4	3,7	4,3	2,1
44	ALGERIEN	17,7	1,5	9,1	2,2	0,8
45	GHANA	21,6	0,8	4,9	3,9	2,7
46	MAROKKO	81,9	3,1	12,4	10,0	8,8
47	NIGERIA	13,9	1,6	4,8	4,4	1,2
48	SOMALIA	8,2	1,2	2,9	2,4	1,3
49	SÜDAFRIKA	4,7	0,6	1,6	0,7	0,4
50	TUNESIEN	26,4	0,9	3,9	2,6	1,9
51	ÜBRIGES AFRIKA	82,7	10,4	39,9	13,1	6,9
52	AFRIKA ZUSAMMEN	291,2	22,5	87,2	46,0	27,6
AMERIKA						
53	ARGENTINIEN	4,5	0,3	0,9	0,7	0,5
54	BRASILIEN	16,8	2,0	5,0	2,9	1,9
55	CHILE	6,4	0,3	0,8	0,6	0,7
56	KANADA	10,5	1,1	2,2	1,2	0,7
57	VEREINIGTE STAATEN	108,4	9,2	21,4	11,9	8,5
58	ÜBRIGES AMERIKA	36,3	4,1	9,7	5,9	3,9
59	AMERIKA ZUSAMMEN	183,0	16,9	40,0	23,2	16,4

*) DIE AUFENTHALTSDAUER ERGIBT SICH OHNE BERÜCKSICHTIGUNG VON UNTERBRECHUNGEN AUS DER DIFFERENZ ZWISCHEN DEM AUSZÄHLUNGSTICHTAG UND DEM DATUM DER ERSTEN EINREISE NACH DEUTSCHLAND.

¹⁾ OHNE FINNLAND, ÖSTERREICH UND SCHWEDEN DIE SEIT 1995 VOLLMITGLIED DER EUROPÄISCHEN UNION SIND.

²⁾ SERBIEN UND MONTENEGRO.

WÄHLTEN STAATSANGEHÖRIGKEITEN UND AUFENTHALTSDAUER *)

BIS UNTER ... JAHREN							LFD. NR.
8 - 10	10 - 15	15 - 20	20 - 25	25 - 30	30 UND MEHR		
1,4	2,8	2,3	2,4	2,1	3,9	1	
1,0	2,0	1,7	2,0	1,9	1,8	2	
5,8	10,9	11,0	11,5	9,0	9,8	3	
12,4	22,7	29,0	62,5	73,1	43,3	4	
7,0	13,9	15,5	12,9	7,8	7,4	5	
1,0	1,3	1,1	0,6	0,4	0,2	6	
29,0	57,0	80,7	93,6	108,0	77,7	7	
0,3	0,6	0,5	0,6	0,6	1,1	8	
4,3	8,2	8,0	12,5	12,9	40,8	9	
3,8	5,9	12,4	31,4	13,2	3,5	10	
3,1	6,6	10,4	28,1	33,0	30,6	11	
68,9	132,0	172,8	258,1	261,9	220,2	12	
0,0	0,0	0,0	0,0	0,0	0,0	13	
1,5	3,1	5,8	9,9	7,9	0,3	14	
0,9	1,2	0,8	0,6	0,5	0,4	15	
0,0	0,0	0,0	0,0	0,0	0,3	16	
0,5	1,0	1,1	1,8	2,2	0,8	17	
0,1	0,2	0,1	0,1	0,1	0,1	18	
17,1	34,6	53,5	109,6	115,6	15,9	19	
3,9	10,2	19,4	37,5	50,2	6,7	20	
0,0	0,0	0,0	0,0	0,1	1,2	21	
0,0	0,0	0,0	0,0	0,0	0,4	22	
1,7	2,4	3,7	6,1	5,1	0,1	23	
0,0	-	-	-	0,0	-	24	
0,4	0,6	0,5	0,6	0,6	0,7	25	
7,5	15,6	19,2	30,9	33,0	40,7	26	
24,2	34,4	9,1	3,6	1,4	10,7	27	
2,5	2,5	1,1	0,9	0,3	0,3	28	
0,1	0,1	0,1	0,0	0,0	0,0	29	
0,7	1,3	1,4	1,9	1,6	1,2	30	
1,5	2,8	3,0	3,8	3,7	9,3	31	
0,2	0,2	0,1	0,1	0,1	0,0	32	
0,3	0,7	1,5	3,5	5,9	1,7	33	
0,5	0,6	0,2	0,1	0,2	0,0	34	
2,3	4,4	2,2	1,3	3,5	0,9	35	
112,5	203,6	402,0	427,7	186,2	40,5	36	
0,0	0,0	0,0	0,0	0,0	0,0	37	
3,8	5,8	3,5	2,5	2,2	2,5	38	
0,0	0,0	0,0	0,0	-	0,0	39	
0,1	0,4	0,2	0,2	0,1	0,1	40	
252,7	459,3	702,5	901,3	682,8	356,3	41	
0,9	1,2	1,0	0,7	0,3	0,5	42	
1,9	4,9	2,0	0,2	0,1	0,0	43	
0,5	1,1	0,8	0,4	0,3	1,0	44	
2,0	4,0	2,1	0,6	0,2	0,3	45	
7,8	12,4	11,5	8,7	3,4	4,0	46	
0,3	0,4	0,4	0,5	0,2	0,1	47	
0,1	0,2	0,1	0,1	0,0	0,0	48	
0,3	0,3	0,4	0,2	0,1	0,1	49	
1,6	3,7	4,2	4,3	3,1	0,3	50	
3,6	4,6	2,3	1,0	0,5	0,4	51	
18,8	32,8	24,7	18,6	8,4	6,6	52	
0,3	0,6	0,5	0,3	0,2	0,2	53	
1,1	1,5	0,8	0,7	0,6	0,3	54	
0,5	0,8	1,2	1,0	0,3	0,2	55	
0,5	0,9	0,8	1,1	1,1	0,8	56	
6,8	11,9	9,8	11,9	9,8	7,2	57	
2,8	3,9	2,5	1,7	1,0	0,7	58	
12,1	19,6	15,8	16,7	13,0	9,4	59	

LFD. NR.	STAATSANGEHÖRIGKEIT	INSGESAMT	DAVON AUFENTHALTSDAUER VON ...			
			UNTER 1	1 - 4	4 - 6	6 - 8
ASIEN						
60	AFGHANISTAN	58,5	8,4	18,1	13,6	6,2
61	CHINA	33,2	3,6	12,7	6,7	5,0
62	INDIEN	34,7	4,1	7,8	5,5	2,6
63	INDONESIEN	9,5	0,6	2,0	1,2	0,9
64	IRAN	107,0	5,1	12,0	13,9	14,8
65	ISRAEL	9,4	0,4	1,4	1,4	0,9
66	JAPAN	27,3	3,9	8,2	3,9	2,5
67	JORDANIEN	12,2	0,6	1,7	1,3	1,0
68	KOREA. REPUBLIK	21,2	1,8	4,1	2,5	2,0
69	LIBANON	54,8	2,2	9,4	15,1	10,2
70	PAKISTAN	36,9	3,8	8,7	7,3	4,7
71	PHILIPPINEN	25,2	1,4	5,5	4,1	3,7
72	SRI LANKA	54,6	6,9	13,5	7,5	7,4
73	SYRIEN	19,1	1,6	4,0	5,1	3,0
74	TAIWAN	5,6	0,4	1,2	1,0	0,9
75	THAILAND	26,7	2,3	7,9	4,1	3,9
76	VIETNAM	96,0	4,0	27,3	22,9	15,6
77	ÜBRIGES ASIEN 3)	71,1	22,6	29,2	6,4	2,7
78	ASIEN ZUSAMMEN	702,9	73,7	174,8	123,7	88,0
AUSTRALIEN UND OZEANIEN						
79	AUSTRALIEN	6,9	0,7	1,4	0,9	0,5
80	ÜBRIGES AUSTRALIEN UND OZEANIEN	2,3	0,2	0,6	0,4	0,4
81	AUSTRALIEN UND OZEANIEN ZUSAMMEN	9,2	0,9	2,0	1,3	0,9
82	STAATENLOS	19,3	0,3	1,2	1,9	1,5
83	UNBEKLART UND OHNE ANGABE	48,0	3,1	8,3	9,2	5,3
84	GEBIET DER EHEMALIGEN SOWJETUNION OHNE NÄHERE ANGABE	58,4	2,6	22,4	23,2	3,8
85	INSGESAMT	7 173,9	461,2	1 567,1	776,4	536,4
NACHRICHTLICH:						
86	GEBIET DER EHEMALIGEN SOWJETUNION INSGESAMT	176,0	42,8	92,0	27,6	4,5

*1) DIE AUFENTHALTSDAUER ERGIBT SICH OHNE BERÜCKSICHTIGUNG VON UNTERBRECHUNGEN AUS DER DIFFERENZ ZWISCHEN DEM AUSZÄHLUNGSTAG UND DEM DATUM DER ERSTEN EINREISE NACH DEUTSCHLAND.

3) EINSCHLIESSLICH DER IN ASIEN GELEGENEN NACHFOLGESTAATEN DER EHEMALIGEN SOWJETUNION.

WÄHLTEN STAATSANGEHÖRIGKEITEN UND AUFENTHALTSDAUER *)

BIS UNTER ... JAHREN							LFD. NR.
8 - 10	10 - 15	15 - 20	20 - 25	25 - 30	30 UND MEHR		
3,9	5,7	2,0	0,3	0,1	0,1	60	
2,5	2,0	0,5	0,1	0,0	0,1	61	
2,2	3,9	4,4	2,1	1,0	1,0	62	
0,7	1,2	1,1	1,1	0,4	0,3	63	
22,9	18,9	9,9	3,2	2,6	3,5	64	
0,8	1,3	1,1	0,8	0,5	0,6	65	
1,7	2,5	2,0	1,6	0,9	0,9	66	
0,7	1,2	1,7	1,7	1,0	1,9	67	
1,2	3,4	2,6	2,4	1,0	0,2	68	
8,2	5,4	3,5	0,5	0,2	0,2	69	
3,2	3,3	4,3	1,0	0,3	0,3	70	
3,1	4,3	1,7	1,1	0,2	0,2	71	
3,3	19,9	1,7	0,2	0,1	0,1	72	
2,0	1,2	1,1	0,6	0,3	0,3	73	
0,4	0,6	0,5	0,2	0,1	0,1	74	
2,6	3,0	2,0	0,6	0,2	0,1	75	
7,7	10,5	7,5	0,3	0,2	0,0	76	
2,3	3,4	2,9	0,7	0,4	0,3	77	
69,3	85,8	50,5	18,5	9,6	9,0	78	
0,3	0,5	0,6	0,9	0,8	0,4	79	
0,1	0,1	0,1	0,1	0,1	0,0	80	
0,4	0,6	0,7	1,0	0,8	0,4	81	
1,2	2,3	2,3	1,1	0,8	6,7	82	
5,6	4,8	3,3	1,3	0,9	6,3	83	
1,3	1,8	1,2	0,5	0,3	1,2	84	
360,1	605,3	799,8	956,6	716,2	384,8	85	
1,5	2,0	1,4	0,6	0,4	3,2	86	

13 AUSLÄNDISCHE BEVÖLKERUNG AM 31.12.1995 IN DEN LÄNDERN NACH

LFD. NR.	STAATSANGEHÖRIGKEIT	EINHEIT	DAVON AUFENTHALTSDAUER VON ...			
			INSGESAMT	UNTER 1	1 - 4	4 - 6
1	EUROPA	1 000	1 146,3	55,6	222,4	107,5
2		0/0	100	4,9	19,4	9,4
3	BOSNIEN-HERZEGOWINA	1 000	57,5	3,9	41,3	3,8
4		0/0	100	6,9	71,8	6,2
5	GRIECHENLAND	1 000	85,6	2,7	8,5	8,1
6		0/0	100	3,1	9,9	9,5
7	ITALIEN	1 000	179,9	6,5	14,7	10,3
8		0/0	100	3,6	8,2	5,7
9	JUGOSLAWIEN 1)	1 000	174,8	7,9	59,5	20,5
10		0/0	100	4,5	34,0	11,7
11	KROATIEN	1 000	73,3	1,6	8,9	5,4
12		0/0	100	2,2	12,2	7,3
13	MAZEDONIEN	1 000	6,2	0,3	0,9	0,6
14		0/0	100	5,5	14,8	10,2
15	NIEDERLANDE	1 000	6,9	0,4	0,9	0,5
16		0/0	100	6,1	12,9	7,3
17	ÖSTERREICH	1 000	28,2	0,7	1,6	1,1
18		0/0	100	2,5	5,7	3,9
19	PORTUGAL	1 000	25,9	2,6	5,8	4,0
20		0/0	100	10,1	22,6	15,3
21	SLOMENIEN	1 000	7,1	0,2	0,4	0,2
22		0/0	100	2,4	5,5	2,6
23	SPANIEN	1 000	21,6	0,7	1,5	0,8
24		0/0	100	3,4	6,9	3,6
25	TÜRKEI	1 000	350,5	13,2	44,8	31,7
26		0/0	100	3,8	12,8	9,0
27	ÜBRIGES EUROPA	1 000	128,8	14,8	33,7	20,8
28		0/0	100	11,5	26,2	16,1
29	AFRIKA	1 000	28,3	2,5	9,4	4,5
30		0/0	100	8,9	33,1	16,0
31	AMERIKA	1 000	27,9	3,3	6,1	3,4
32		0/0	100	11,9	22,0	12,1
33	ASIEN 2)	1 000	72,0	8,8	18,1	13,4
34		0/0	100	12,3	25,2	18,6
35	AUSTRALIEN UND OZEANIEN	1 000	1,2	0,2	0,2	0,1
36		0/0	100	14,4	19,9	10,7
37	STAATENLOS	1 000	1,8	0,0	0,1	0,1
38		0/0	100	1,8	5,9	7,5
39	UNGEKLÄRT UND OHNE ANGABE	1 000	3,9	0,2	0,5	0,5
40		0/0	100	5,9	12,4	13,2
41	ZUSAMMEN	1 000	1 281,3	70,7	256,9	129,6
42		0/0	100	5,5	20,0	10,1

BADEN-

*) DIE AUFENTHALTSDAUER ERGIBT SICH OHNE BERÜCKSICHTIGUNG VON AUFENTHALTSUNTERBRECHUNGEN ALS DIFFERENZ ZWISCHEN DEM AUSZÄHLUNGSTAG UND DEM DATUM DER ERSTEN EINREISE NACH DEUTSCHLAND.

¹⁾ SERBIEN UND MONTENEGRO.

²⁾ EINSCHLIEßLICH DER IN ASIEN GELEGENEN NACHFOLGESTAATEN DER EHEM. SOWJETUNION.

AUSGEWÄHLTEN STAATSANGEHÖRIGKEITEN UND AUFENTHALTSDAUER *)

BIS UNTER ... JAHREN								LFD. NR.
6 - 8	8 - 10	10 - 15	15 - 20	20 - 25	25 - 30	30 UND MEHR		
73,4 6,4	47,1 4,1	88,9 7,8	141,1 12,3	184,0 16,0	159,3 13,9	67,1 5,9	1 2	
0,7 1,2	0,4 0,7	0,7 1,3	1,5 2,6	2,9 5,0	2,4 4,2	0,1 0,1	3 4	
8,2 9,6	3,1 3,6	5,2 6,1	6,9 8,1	14,7 17,2	18,2 21,2	10,0 11,7	5 6	
10,3 5,7	9,4 5,2	18,8 10,5	26,4 14,7	29,0 16,1	33,2 18,5	21,3 11,8	7 8	
6,8 3,9	3,3 1,9	7,6 4,3	11,8 6,7	26,0 14,9	28,2 16,1	3,3 1,9	9 10	
2,0 2,8	1,5 2,0	4,2 5,8	8,1 11,0	16,2 22,1	22,7 31,0	2,6 3,6	11 12	
0,5 7,9	0,2 3,9	0,5 7,4	0,7 11,9	1,4 22,6	1,0 15,6	0,0 0,4	13 14	
0,5 6,5	0,4 5,3	0,7 9,5	0,6 9,0	0,9 13,3	0,8 11,2	1,3 18,9	15 16	
1,1 3,7	1,0 3,5	2,1 7,6	2,7 9,7	5,0 17,8	5,9 21,0	7,0 24,6	17 18	
2,0 7,6	0,7 2,8	1,0 3,9	2,0 7,9	5,1 19,6	2,1 8,3	0,5 2,0	19 20	
0,1 1,6	0,1 1,6	0,3 4,2	0,7 10,2	1,5 20,8	2,8 39,3	0,8 11,8	21 22	
0,6 2,9	0,5 2,4	1,1 5,1	1,7 7,9	4,3 20,0	5,2 24,2	5,1 23,6	23 24	
28,9 8,2	19,2 5,5	35,4 10,1	70,0 20,0	69,5 19,8	30,9 8,8	7,0 2,0	25 26	
11,8 9,2	7,3 5,7	11,2 8,7	7,9 6,1	7,4 5,7	5,8 4,5	8,0 6,2	27 28	
2,6 9,3	1,6 5,6	3,6 12,6	2,3 8,0	1,0 3,6	0,5 1,8	0,3 1,1	29 30	
2,5 8,8	1,8 6,3	3,0 10,6	2,3 8,4	2,4 8,6	1,9 6,8	1,3 4,5	31 32	
8,4 11,7	7,3 10,2	7,8 10,9	5,0 7,0	1,3 1,9	0,8 1,2	0,9 1,2	33 34	
0,1 8,3	0,1 5,0	0,1 8,2	0,1 8,2	0,1 11,5	0,1 9,3	0,1 4,3	35 36	
0,1 6,4	0,1 7,1	0,2 9,1	0,2 9,8	0,1 5,0	0,1 5,4	0,7 41,9	37 38	
0,3 8,1	0,6 15,0	0,4 10,0	0,3 6,9	0,1 3,1	0,1 2,7	0,9 22,6	39 40	
87,4 6,8	58,5 4,6	103,9 8,1	151,2 11,8	189,0 14,8	162,8 12,7	71,2 5,6	41 42	

13 AUSLÄNDISCHE BEVÖLKERUNG AM 31.12.1995 IN DEN LÄNDERN NACH

LFD. NR.	STAATSANGEHÖRIGKEIT	EINHEIT	DAVON AUFENTHALTSDAUER VON ...			
			INSGESAMT	UNTER 1	1 - 4	4 - 6
						BAY
43	EUROPA	1 000	952,6	56,3	213,8	95,6
44		0/0	100	5,9	22,4	10,0
45	BOSNIEN-HERZEGOWINA	1 000	64,8	7,0	50,2	2,3
46		0/0	100	10,9	77,5	3,5
47	GRIECHENLAND	1 000	67,9	2,7	8,4	7,3
48		0/0	100	4,0	12,4	10,8
49	ITALIEN	1 000	84,2	4,8	9,2	6,1
50		0/0	100	5,6	10,9	7,2
51	JUGOSLAWIEN 1)	1 000	155,8	7,1	48,6	14,6
52		0/0	100	4,5	31,2	9,4
53	KROATIEN	1 000	28,3	1,4	6,3	2,8
54		0/0	100	4,8	22,3	9,7
55	MAZEDONIEN	1 000	4,6	0,3	0,9	0,5
56		0/0	100	7,6	18,7	10,4
57	NIEDERLANDE	1 000	7,3	0,6	1,1	0,6
58		0/0	100	7,7	14,8	8,1
59	ÖSTERREICH	1 000	85,5	2,7	6,8	5,1
60		0/0	100	3,2	8,0	6,0
61	PORTUGAL	1 000	7,6	1,5	2,2	0,7
62		0/0	100	19,3	29,2	9,1
63	SLOMENIEN	1 000	3,4	0,2	0,4	0,2
64		0/0	100	5,4	12,9	4,7
65	SPANIEN	1 000	10,8	0,6	1,1	0,6
66		0/0	100	5,2	10,4	5,3
67	TÜRKEI	1 000	260,0	8,3	27,3	20,7
68		0/0	100	3,2	10,5	8,0
69	ÜBRIGES EUROPA	1 000	172,4	19,2	51,1	34,2
70		0/0	100	11,2	29,7	19,9
71	AFRIKA	1 000	23,7	3,0	9,4	3,7
72		0/0	100	12,8	39,5	15,5
73	AMERIKA	1 000	38,0	3,0	7,5	4,6
74		0/0	100	7,9	19,7	12,0
75	ASIEN 2)	1 000	69,1	8,5	19,4	12,4
76		0/0	100	12,2	28,1	18,0
77	AUSTRALIEN UND OZEANIEN	1 000	1,6	0,1	0,3	0,2
78		0/0	100	8,8	19,0	12,3
79	STAATENLOS	1 000	2,3	0,0	0,1	0,1
80		0/0	100	0,7	3,9	5,7
81	UNGEKLÄRT UND OHNE ANGABE	1 000	3,4	0,4	0,8	0,2
82		0/0	100	11,8	23,7	7,1
83	ZUSAMMEN	1 000	1 090,6	71,4	251,2	116,8
84		0/0	100	6,5	23,0	10,7

1) DIE AUFENTHALTSDAUER ERGIBT SICH OHNE BERÜCKSICHTIGUNG VON AUFENTHALTSUNTERBRECHUNGEN ALS DIFFERENZ ZWISCHEN DEM AUSZÄHLUNGSTAG UND DEM DATUM DER ERSTEN EINREISE NACH DEUTSCHLAND.

1) SERBIEN UND MONTENEGRO.

2) EINSCHL. DER IN ASIEN GELEGENEN NACHFOLGESTAATEN DER EHEM. SOWJETUNION.

AUSGEWÄHLTEN STAATSANGEHÖRIGKEITEN UND AUFENTHALTSDAUER *)

BIS UNTER ... JAHREN								LFD. NR.
6 - 8	8 - 10	10 - 15	15 - 20	20 - 25	25 - 30	30 UND MEHR		
62,8 6,6	39,7 4,2	71,3 7,5	104,7 11,0	137,7 14,5	115,9 12,2	54,8 5,7	43 44	
0,5 0,7	0,2 0,4	0,5 0,8	0,8 1,3	1,7 2,7	1,4 2,2	0,1 0,1	45 46	
7,2 10,6	2,3 3,4	3,9 5,7	5,1 7,5	11,0 16,3	12,7 18,7	7,2 10,6	47 48	
5,2 6,2	4,7 5,6	8,2 9,7	10,6 12,6	11,2 13,3	14,3 16,9	10,1 11,9	49 50	
5,4 3,5	3,2 2,1	7,0 4,5	10,8 6,9	25,2 16,2	29,8 19,1	4,2 2,7	51 52	
0,9 3,2	0,5 1,9	1,4 4,9	2,7 9,4	5,2 18,4	6,5 23,0	0,7 2,4	53 54	
0,4 7,8	0,2 3,5	0,3 5,8	0,5 10,6	0,9 16,9	0,8 16,6	0,0 0,1	55 56	
0,5 7,1	0,4 5,2	0,7 9,7	0,7 9,1	0,9 11,9	0,8 11,6	1,1 15,0	57 58	
5,0 5,8	4,1 4,8	8,0 9,4	9,6 11,3	14,3 16,7	14,6 17,1	15,1 17,7	59 60	
0,3 3,6	0,2 2,5	0,3 3,4	0,5 6,3	1,3 17,0	0,6 7,2	0,2 2,4	61 62	
0,1 3,3	0,1 1,6	0,1 3,4	0,3 8,2	0,8 22,3	1,1 32,9	0,2 5,3	63 64	
0,4 3,5	0,3 2,7	0,6 5,3	0,7 6,9	1,9 17,9	2,4 22,2	2,2 20,5	65 66	
20,0 7,7	13,5 5,2	27,0 10,4	54,7 21,0	57,2 22,0	25,0 9,6	6,3 2,4	67 68	
16,9 9,8	10,0 5,8	13,4 7,8	7,7 4,5	6,2 3,6	6,0 3,5	7,6 4,4	69 70	
1,9 8,1	1,1 4,4	1,6 6,9	1,2 4,9	0,8 3,6	0,8 3,2	0,3 1,2	71 72	
3,1 8,3	2,3 6,1	4,1 10,9	3,2 8,5	3,9 10,3	3,6 9,4	2,6 6,9	73 74	
7,1 10,3	5,5 8,0	7,1 10,3	4,7 6,8	1,6 2,3	1,4 2,0	1,4 2,0	75 76	
0,1 6,9	0,1 4,9	0,1 6,7	0,2 10,4	0,2 12,8	0,2 12,5	0,1 5,6	77 78	
0,1 5,5	0,2 8,1	0,3 12,6	0,2 7,4	0,1 5,2	0,1 6,2	1,0 44,7	79 80	
0,1 3,5	0,2 5,6	0,3 7,9	0,3 9,6	0,2 4,6	0,2 4,7	0,7 21,6	81 82	
75,3 6,9	49,1 4,5	84,8 7,8	114,4 10,5	144,6 13,3	122,1 11,2	60,9 5,6	83 84	

13 AUSLÄNDISCHE BEVÖLKERUNG AM 31.12.1995 IN DEN LÄNDERN NACH

LFD. NR.	STAATSANGEHÖRIGKEIT	EINHEIT	DAVON AUFENTHALTSDAUER VON ...			
			INSGESAMT	UNTER 1	1 - 4	4 - 6
						BER
85	EUROPA	1 000	344,6	22,3	83,0	39,9
86		0/0	100	6,5	24,1	11,6
87	BOSNIEN-HERZEGOWINA	1 000	20,4	4,9	14,8	0,4
88		0/0	100	24,2	72,5	2,1
89	GRIECHENLAND	1 000	9,9	0,3	1,0	0,8
90		0/0	100	3,2	10,6	7,8
91	ITALIEN	1 000	9,7	0,7	1,2	0,6
92		0/0	100	6,9	12,3	6,3
93	JUGOSLAWIEN 1)	1 000	51,7	1,5	17,8	5,9
94		0/0	100	2,9	34,4	11,3
95	KROATIEN	1 000	4,8	0,3	1,3	0,3
96		0/0	100	7,0	28,0	6,3
97	MAZEDONIEN	1 000	0,9	0,2	0,3	0,1
98		0/0	100	28,0	36,2	7,0
99	NIEDERLANDE	1 000	2,5	0,1	0,5	0,2
100		0/0	100	5,7	18,2	8,7
101	ÖSTERREICH	1 000	6,4	0,2	0,8	0,4
102		0/0	100	3,0	12,7	6,4
103	PORTUGAL	1 000	3,4	0,8	1,8	0,1
104		0/0	100	23,6	53,8	2,9
105	SLOHENIEN	1 000	0,6	0,1	0,2	0,0
106		0/0	100	13,6	33,4	2,2
107	SPANIEN	1 000	2,6	0,2	0,5	0,2
108		0/0	100	7,0	19,1	8,5
109	TURKEI	1 000	135,3	4,2	13,1	9,8
110		0/0	100	3,1	9,7	7,3
111	ÜBRIGES EUROPA	1 000	96,5	8,6	29,6	21,1
112		0/0	100	8,9	30,7	21,8
113	AFRIKA	1 000	15,4	0,8	3,1	2,8
114		0/0	100	4,9	20,2	18,0
115	AMERIKA	1 000	15,8	1,2	3,6	2,1
116		0/0	100	7,5	23,1	13,6
117	ASIEN 2)	1 000	58,6	3,5	10,8	8,9
118		0/0	100	6,0	18,4	15,2
119	AUSTRALIEN UND OZEANIEN	1 000	0,8	0,1	0,2	0,1
120		0/0	100	7,4	25,0	13,8
121	STAATENLOS	1 000	3,3	0,0	0,1	0,3
122		0/0	100	1,0	4,4	10,7
123	UNGEKLÄRT UND OHNE ANGABE	1 000	11,2	0,8	2,8	2,8
124		0/0	100	6,8	25,4	25,1
125	ZUSAMMEN	1 000	449,5	28,6	103,7	57,0
126		0/0	100	6,4	23,1	12,7

*) DIE AUFENTHALTSDAUER ERGIBT SICH OHNE BERÜCKSICHTIGUNG VON AUFENTHALTSUNTERBRECHUNGEN ALS DIFFERENZ ZWISCHEN DEM AUSZÄHLUNGSSTICHTAG UND DEM DATUM DER ERSTEN EINREISE NACH DEUTSCHLAND.

1) SERBIEN UND MONTENEGRO.

2) EINSCHL. DER IN ASIEN GELEGENEN NACHFOLGESTAATEN DER EHEM. SOWJETUNION.

AUSGEWÄHLTEN STAATSANGEHÖRIGKEITEN UND AUFENTHALTSDAUER *)

BIS UNTER ... JAHREN							LFD. NR.
6 - 8	8 - 10	10 - 15	15 - 20	20 - 25	25 - 30	30 UND MEHR	
24,1 7,0	16,0 4,6	30,1 8,7	36,7 10,7	46,7 13,6	36,8 10,7	9,0 2,6	85 86
0,1 0,2	0,0 0,1	0,0 0,2	0,1 0,3	0,0 0,2	0,0 0,1	0,0 0,0	87 88
1,1 10,6	0,5 4,7	0,8 7,7	1,0 9,6	1,7 16,9	1,9 19,4	0,9 9,5	89 90
0,7 7,0	0,8 7,8	1,3 13,2	1,0 10,5	1,0 10,8	1,3 13,7	1,1 11,5	91 92
2,2 4,2	1,3 2,6	2,7 5,2	3,6 7,0	6,7 13,1	9,4 18,2	0,6 1,1	93 94
0,1 2,9	0,1 1,9	0,2 4,0	0,4 9,1	0,7 14,3	1,2 24,7	0,1 1,7	95 96
0,1 7,8	0,0 3,4	0,0 4,9	0,1 5,7	0,0 3,0	0,0 3,7	0,0 0,2	97 98
0,2 7,0	0,1 5,8	0,3 10,1	0,2 7,8	0,2 9,9	0,2 9,6	0,4 17,2	99 100
0,4 5,6	0,3 4,1	0,6 9,8	0,7 10,6	1,0 16,0	0,9 14,5	1,1 17,3	101 102
0,1 2,4	0,1 2,1	0,1 2,7	0,1 2,3	0,2 5,7	0,1 3,4	0,0 1,1	103 104
0,0 1,5	0,0 1,5	0,0 2,9	0,0 6,2	0,1 11,1	0,2 27,0	0,0 0,7	105 106
0,1 5,5	0,1 4,4	0,2 5,9	0,2 6,9	0,3 10,3	0,4 14,6	0,5 17,9	107 108
8,7 6,4	7,9 5,8	14,5 10,7	24,9 18,4	31,3 23,2	18,6 13,8	2,1 1,6	109 110
10,5 10,9	4,8 5,0	9,4 9,8	4,5 4,7	3,4 3,5	2,4 2,5	2,1 2,2	111 112
2,0 13,0	1,5 9,6	2,2 14,6	1,2 7,9	0,9 5,7	0,6 4,0	0,3 2,1	113 114
1,6 10,4	1,3 8,2	1,8 11,4	1,4 8,8	1,3 8,3	0,9 5,5	0,5 3,3	115 116
8,1 13,9	6,3 10,8	9,8 16,7	6,4 10,9	2,6 4,4	1,2 2,0	1,0 1,7	117 118
0,1 7,3	0,0 4,5	0,1 10,1	0,1 7,9	0,1 11,1	0,1 8,7	0,0 4,2	119 120
0,4 11,8	0,1 3,7	0,7 20,8	0,9 28,7	0,3 10,1	0,1 1,9	0,2 7,0	121 122
0,8 7,5	0,8 7,5	1,2 11,0	1,1 9,8	0,4 3,7	0,1 0,8	0,3 2,4	123 124
37,2 8,3	26,1 5,8	45,9 10,2	47,8 10,6	52,3 11,6	39,6 8,8	11,4 2,5	125 126

13 AUSLÄNDISCHE BEVÖLKERUNG AM 31.12.1995 IN DEN LÄNDERN NACH

LFD. NR.	STAATSANGEHÖRIGKEIT	EINHEIT	DAVON AUFENTHALTSDAUER VON ...			
			INSGESAMT	UNTER 1	1 - 4	4 - 6
						BRANDEN
127	EUROPA	1 000	45,1	5,7	30,1	4,5
128		0/0	100	12,7	66,8	9,9
129	BOSNIEN-HERZEGOWINA	1 000	1,7	0,3	1,4	0,1
130		0/0	100	14,6	78,9	3,7
131	GRIECHENLAND	1 000	0,4	0,0	0,2	0,0
132		0/0	100	12,8	47,6	7,4
133	ITALIEN	1 000	0,8	0,4	0,2	0,0
134		0/0	100	48,2	26,2	4,6
135	JUGOSLAWIEN 1)	1 000	2,1	0,3	1,2	0,5
136		0/0	100	13,4	56,1	23,5
137	KROATIEN	1 000	0,3	0,0	0,2	0,0
138		0/0	100	13,2	65,2	7,0
139	MAZEDONIEN	1 000	0,1	0,1	0,1	0,0
140		0/0	100	44,9	42,2	6,8
141	NIEDERLANDE	1 000	0,3	0,1	0,1	0,0
142		0/0	100	21,1	40,7	14,3
143	ÖSTERREICH	1 000	0,5	0,0	0,2	0,1
144		0/0	100	10,7	36,3	17,9
145	PORTUGAL	1 000	1,3	0,6	0,6	0,0
146		0/0	100	47,2	48,8	1,8
147	SLOMENIEN	1 000	0,1	0,0	0,0	0,0
148		0/0	100	15,5	39,7	10,3
149	SPANIEN	1 000	0,1	0,0	0,0	0,0
150		0/0	100	15,9	49,2	3,2
151	TÜRKEI	1 000	1,4	0,4	0,5	0,3
152		0/0	100	31,0	34,7	21,5
153	ÜBRIGES EUROPA	1 000	36,1	3,5	25,5	3,3
154		0/0	100	9,7	70,7	9,2
155	AFRIKA	1 000	6,5	0,4	5,2	0,7
156		0/0	100	5,9	79,7	11,0
157	AMERIKA	1 000	0,9	0,1	0,3	0,2
158		0/0	100	14,6	33,4	21,6
159	ASIEN 2)	1 000	10,4	1,9	5,3	1,4
160		0/0	100	18,3	50,6	13,1
161	AUSTRALIEN UND OZEANIEN	1 000	0,0	0,0	0,0	0,0
162		0/0	100	13,8	55,2	6,8
163	STAATENLOS	1 000	0,1	0,0	0,0	0,1
164		0/0	100	0,7	1,5	42,3
165	UNGEKLÄRT UND OHNE ANGABE	1 000	0,5	0,3	0,1	0,1
166		0/0	100	50,9	27,2	16,6
167	ZUSAMMEN	1 000	63,5	8,4	41,0	6,9
168		0/0	100	13,3	64,5	10,8

¹⁾ DIE AUFENTHALTSDAUER ERGIBT SICH OHNE BERÜCKSICHTIGUNG VON AUFENTHALTSUNTERBRECHUNGEN ALS DIFFERENZ ZWISCHEN DEM AUSZÄHLUNGSTICHTAG UND DEM DATUM DER ERSTEN EINREISE NACH DEUTSCHLAND.

¹⁾ SERBIEN UND MONTENEGRO.

²⁾ EINSCHL. DER IN ASIEN GELEGENEN NACHFOLGESTAATEN DER EHEM. SOWJETUNION.

AUSGEWÄHLTEN STAATSANGEHÖRIGKEITEN UND AUFENTHALTSDAUER *)

BIS UNTER ... JAHREN								LFD. NR.
6 - 8	8 - 10	10 - 15	15 - 20	20 - 25	25 - 30	30 UND MEHR		
1,2	0,5	0,9	0,8	0,6	0,4	0,4	127	
2,6	1,1	2,1	1,7	1,3	0,9	0,8	128	
0,0	0,0	0,0	0,0	0,0	0,0	-	129	
0,7	0,6	1,1	0,2	0,1	0,2	-	130	
0,0	0,0	0,0	0,0	0,0	0,0	0,0	131	
9,6	4,8	2,7	2,4	2,4	2,9	7,4	132	
0,0	0,0	0,0	0,0	0,0	0,0	0,0	133	
2,7	1,8	3,3	3,9	2,6	3,1	3,6	134	
0,0	0,0	0,0	0,0	0,0	0,0	0,0	135	
2,2	1,1	1,5	0,8	0,9	0,9	0,6	136	
0,0	0,0	0,0	0,0	0,0	0,0	0,0	137	
3,0	2,3	2,3	1,7	3,3	1,7	0,3	138	
0,0	0,0	0,0	0,0	0,0	-	-	139	
2,7	0,7	1,4	0,7	0,7	-	-	140	
0,0	0,0	0,0	0,0	0,0	0,0	0,0	141	
2,8	3,1	3,7	3,1	3,4	2,2	5,6	142	
0,0	0,0	0,0	0,0	0,0	0,0	0,1	143	
3,3	3,1	4,6	4,6	2,4	3,3	13,8	144	
0,0	0,0	0,0	0,0	0,0	0,0	0,0	145	
0,9	0,2	0,2	0,2	0,4	0,2	0,1	146	
0,0	0,0	0,0	0,0	0,0	-	0,0	147	
3,4	1,7	20,7	1,7	5,2	-	1,7	148	
0,0	0,0	0,0	0,0	0,0	0,0	0,0	149	
1,6	1,6	4,8	3,2	6,3	6,3	7,9	150	
0,0	0,0	0,0	0,1	0,0	0,0	0,0	151	
2,3	1,0	1,8	4,0	2,6	0,9	0,2	152	
1,0	0,4	0,8	0,6	0,5	0,3	0,2	153	
2,7	1,1	2,1	1,7	1,3	0,8	0,5	154	
0,1	0,1	0,0	0,0	0,0	0,0	0,0	155	
1,3	1,2	0,7	0,2	0,1	0,0	0,0	156	
0,1	0,1	0,0	0,0	0,0	0,0	0,0	157	
7,2	9,9	3,3	5,1	2,7	0,8	1,4	158	
0,9	0,7	0,2	0,1	0,0	0,0	0,0	159	
9,0	6,3	1,9	0,6	0,1	0,0	0,0	160	
0,0	-	0,0	0,0	-	-	0,0	161	
6,9	-	3,4	3,4	-	-	10,3	162	
0,0	0,0	0,0	0,0	0,0	-	0,1	163	
5,8	1,5	5,8	2,2	1,5	-	38,7	164	
0,0	0,0	0,0	0,0	0,0	-	0,0	165	
1,2	1,5	1,7	0,4	0,2	-	0,4	166	
2,3	1,3	1,2	0,9	0,6	0,4	0,4	167	
3,6	2,1	1,9	1,4	1,0	0,7	0,7	168	

13 AUSLÄNDISCHE BEVÖLKERUNG AM 31.12.1995 IN DEN LÄNDERN NACH

LFD. NR.	STAATSANGEHÖRIGKEIT	EINHEIT	DAVON AUFENTHALTSDAUER VON ...			
			INSGESAMT	UNTER 1	1 - 4	4 - 6
						BRE
169	EUROPA	1 000	61,7	3,6	10,9	5,8
170		0/0	100	5,9	17,7	9,4
171	BOSNIEN-HERZEGOWINA	1 000	3,0	0,8	2,0	0,0
172		0/0	100	25,8	65,6	1,5
173	GRIECHENLAND	1 000	1,4	0,1	0,2	0,1
174		0/0	100	7,8	12,4	7,2
175	ITALIEN	1 000	1,8	0,1	0,2	0,1
176		0/0	100	6,3	11,2	5,8
177	JUGOSLAWIEN 1)	1 000	4,8	0,2	1,4	0,6
178		0/0	100	4,9	28,2	12,6
179	KROATIEN	1 000	0,9	0,0	0,1	0,1
180		0/0	100	2,0	10,7	6,1
181	MAZEDONIEN	1 000	0,3	0,0	0,1	0,0
182		0/0	100	5,0	15,9	8,8
183	NIEDERLANDE	1 000	1,0	0,0	0,1	0,0
184		0/0	100	2,4	8,0	4,6
185	ÖSTERREICH	1 000	0,9	0,0	0,1	0,0
186		0/0	100	1,6	5,8	3,2
187	PORTUGAL	1 000	2,7	0,1	0,4	0,2
188		0/0	100	3,6	16,5	7,0
189	SLOWENIEN	1 000	0,0	0,0	0,0	0,0
190		0/0	100	2,2	10,9	2,2
191	SPANIEN	1 000	1,0	0,0	0,1	0,1
192		0/0	100	3,1	9,6	9,5
193	TÜRKEI	1 000	32,2	1,2	3,5	2,4
194		0/0	100	3,7	10,9	7,3
195	UBRIGES EUROPA	1 000	11,8	1,0	2,9	2,1
196		0/0	100	8,5	24,5	18,0
197	AFRIKA	1 000	4,9	0,4	1,4	0,9
198		0/0	100	7,4	28,5	18,4
199	AMERIKA	1 000	2,2	0,2	0,4	0,3
200		0/0	100	6,8	20,0	12,6
201	ASIEN 2)	1 000	10,3	0,6	2,2	2,0
202		0/0	100	6,2	20,8	19,8
203	AUSTRALIEN UND OZEANIEN	1 000	0,1	0,0	0,0	0,0
204		0/0	100	9,9	19,8	14,0
205	STAATENLOS	1 000	0,4	0,0	0,0	0,0
206		0/0	100	1,7	13,1	10,1
207	UNGEKLÄRT UND OHNE ANGABE	1 000	1,2	0,1	0,2	0,3
208		0/0	100	9,9	17,0	22,6
209	ZUSAMMEN	1 000	80,9	4,9	15,2	9,3
210		0/0	100	6,1	18,8	11,5

1) DIE AUFENTHALTSDAUER ERGIBT SICH OHNE BERÜCKSICHTIGUNG VON AUFENTHALTSUNTERBRECHUNGEN ALS DIFFERENZ ZWISCHEN DEM AUSZÄHLUNGSTICHTAG UND DEM DATUM DER ERSTEN EINREISE NACH DEUTSCHLAND.

1) SERBIEN UND MONTENEGRO.

2) EINSCHL. DER IN ASIEN GELEGENEN NACHFOLGESTAATEN DER EHEM. SOWJETUNION.

AUSGEWÄHLTEN STAATSANGEHÖRIGKEITEN UND AUFENTHALTSDAUER *)

BIS UNTER ... JAHREN								LFD. NR.
6 - 8	8 - 10	10 - 15	15 - 20	20 - 25	25 - 30	30 UND MEHR		
5,2 8,4	3,0 4,8	5,5 8,9	7,6 12,3	11,9 19,3	5,8 9,4	2,4 4,0	169 170	
0,0 0,6	0,0 0,3	0,0 0,9	0,0 1,0	0,1 2,3	0,1 2,0	0,0 0,0	171 172	
0,1 9,1	0,1 3,8	0,1 8,6	0,1 7,8	0,2 14,7	0,2 16,3	0,2 12,4	173 174	
0,1 6,3	0,1 4,8	0,2 10,3	0,2 10,9	0,2 12,9	0,2 13,9	0,3 17,5	175 176	
0,3 6,0	0,1 2,7	0,2 5,1	0,3 7,1	0,8 17,3	0,7 15,1	0,1 1,1	177 178	
0,0 4,1	0,0 2,7	0,1 6,7	0,1 10,7	0,3 28,8	0,2 24,2	0,0 3,9	179 180	
0,1 20,0	0,0 5,9	0,0 7,8	0,0 6,6	0,0 13,1	0,1 16,6	0,0 0,3	181 182	
0,0 4,7	0,0 4,8	0,1 7,1	0,1 6,9	0,2 15,1	0,1 13,7	0,3 32,7	183 184	
0,0 4,9	0,0 2,0	0,1 8,7	0,1 11,0	0,2 20,4	0,1 15,3	0,2 27,1	185 186	
0,1 4,8	0,1 5,5	0,2 8,3	0,3 12,8	0,9 32,9	0,2 7,2	0,0 1,4	187 188	
-	-	0,0 8,7	0,0 6,5	0,0 13,0	0,0 52,2	0,0 4,3	189 190	
0,0 2,5	0,0 2,6	0,1 5,7	0,1 5,9	0,2 21,9	0,2 21,1	0,2 18,0	191 192	
2,3 7,0	1,7 5,2	3,2 10,1	5,7 17,8	8,4 26,1	3,3 10,1	0,6 1,8	193 194	
2,0 17,3	0,7 6,3	1,2 9,8	0,5 4,4	0,5 4,0	0,3 2,8	0,5 4,3	195 196	
0,6 11,2	0,3 6,8	0,6 11,7	0,4 8,3	0,3 5,1	0,1 2,0	0,0 0,6	197 198	
0,2 9,8	0,1 6,2	0,3 11,8	0,2 9,3	0,2 10,3	0,2 7,6	0,1 5,7	199 200	
1,7 16,6	1,1 11,1	1,5 14,3	0,8 7,3	0,2 1,9	0,1 1,1	0,1 0,8	201 202	
0,0 6,6	0,0 3,3	0,0 8,3	0,0 5,0	0,0 9,9	0,0 8,3	0,0 14,9	203 204	
0,0 8,9	0,0 5,9	0,0 12,0	0,0 7,8	0,0 2,5	0,0 1,4	0,1 36,6	205 206	
0,3 28,0	0,1 9,7	0,0 3,8	0,0 3,7	0,0 0,4	0,0 0,6	0,1 4,2	207 208	
8,0 9,9	4,7 5,9	7,9 9,8	9,0 11,2	12,6 15,6	6,2 7,7	2,9 3,6	209 210	

13 AUSLÄNDISCHE BEVÖLKERUNG AM 31.12.1995 IN DEN LÄNDERN NACH

LFD. NR.	STAATSANGEHÖRIGKEIT	EINHEIT	DAVON AUFENTHALTSDAUER VON ...			
			INSGESAMT	UNTER 1	1 - 4	4 - 6
						HAM
211	EUROPA	1 000	194,6	6,5	36,9	15,4
212		0/0	100	3,3	19,0	7,9
213	BOSNIEN-HERZEGOWINA	1 000	12,4	0,5	10,5	0,4
214		0/0	100	4,4	84,9	3,6
215	GRIECHENLAND	1 000	8,6	0,1	0,6	0,4
216		0/0	100	1,1	6,5	4,9
217	ITALIEN	1 000	7,5	0,1	0,4	0,3
218		0/0	100	1,8	5,9	3,6
219	JUGOSLAWIEN 1)	1 000	24,8	0,4	4,3	2,9
220		0/0	100	1,8	17,3	11,9
221	KROATIEN	1 000	3,8	0,1	0,6	0,3
222		0/0	100	3,4	16,6	7,5
223	MAZEDONIEN	1 000	2,0	0,2	0,5	0,2
224		0/0	100	9,1	22,7	11,1
225	NIEDERLANDE	1 000	2,5	0,1	0,3	0,1
226		0/0	100	3,3	10,2	4,3
227	ÖSTERREICH	1 000	4,7	0,1	0,2	0,2
228		0/0	100	1,1	5,2	3,9
229	PORTUGAL	1 000	8,9	0,3	1,2	0,4
230		0/0	100	3,2	12,9	5,0
231	SLOMENIEN	1 000	0,1	0,0	0,0	0,0
232		0/0	100	5,3	15,8	8,3
233	SPANIEN	1 000	4,3	0,1	0,3	0,2
234		0/0	100	1,2	6,6	3,6
235	TÜRKEI	1 000	63,0	1,3	4,3	3,4
236		0/0	100	2,0	6,8	5,4
237	ÜBRIGES EUROPA	1 000	51,8	3,2	13,8	6,5
238		0/0	100	6,2	26,6	12,6
239	AFRIKA	1 000	18,7	0,9	8,0	2,6
240		0/0	100	4,8	43,0	14,0
241	AMERIKA	1 000	9,7	0,7	1,9	1,2
242		0/0	100	6,7	19,3	12,6
243	ASIEN 2)	1 000	49,0	3,3	9,2	8,1
244		0/0	100	6,7	18,8	16,6
245	AUSTRALIEN UND OZEANIEN	1 000	1,4	0,0	0,3	0,4
246		0/0	100	2,6	19,2	25,3
247	STAATENLOS	1 000	0,6	0,0	0,0	0,0
248		0/0	100	0,4	3,8	2,2
249	UNGEKLÄRT UND OHNE ANGABE	1 000	0,7	0,0	0,1	0,1
250		0/0	100	3,5	19,9	10,5
251	ZUSAMMEN	1 000	274,7	11,4	56,4	27,8
252		0/0	100	4,2	20,5	10,1

1) DIE AUFENTHALTSDAUER ERGIBT SICH OHNE BERÜCKSICHTIGUNG VON AUFENTHALTSUNTERBRECHUNGEN ALS DIFFERENZ ZWISCHEN DEM AUSZÄHLUNGSTICHTAG UND DEM DATUM DER ERSTEN EINREISE NACH DEUTSCHLAND.

1) SERBIEN UND MONTENEGRO,

2) EINSCHL. DER IN ASIEN GELEGENEN

NACHFOLGESTAATEN DER EHEM.SOWJETUNION.

AUSGEWÄHLTEN STAATSANGEHÖRIGKEITEN UND AUFENTHALTSDAUER *)

BIS UNTER ... JAHREN							LFD. NR.
6 - 8	8 - 10	10 - 15	15 - 20	20 - 25	25 - 30	30 UND MEHR	
13,2 6,8	7,5 3,9	17,7 9,1	35,5 18,2	27,5 14,1	21,9 11,2	12,4 6,4	211 212
0,1 0,6	0,0 0,3	0,1 0,9	0,2 1,6	0,2 1,7	0,3 2,1	0,0 0,0	213 214
0,5 6,1	0,2 2,7	0,7 7,7	1,3 15,5	1,4 16,0	2,0 22,7	1,4 16,6	215 216
0,3 3,7	0,3 4,1	0,7 8,9	1,3 17,6	1,2 16,2	1,4 19,3	1,4 18,9	217 218
1,7 6,9	0,7 2,9	1,5 5,9	3,8 15,4	4,1 16,4	4,8 19,2	0,6 2,4	219 220
0,1 3,5	0,1 2,0	0,3 6,6	0,6 15,6	0,7 17,1	1,0 26,0	0,1 1,6	221 222
0,3 15,7	0,1 5,0	0,2 7,5	0,2 8,7	0,2 7,9	0,2 12,0	0,0 0,2	223 224
0,2 6,6	0,1 4,2	0,2 9,3	0,3 11,8	0,3 13,2	0,3 12,4	0,6 24,5	225 226
0,2 3,7	0,1 2,7	0,3 7,4	0,6 11,8	0,9 18,5	0,9 18,6	1,3 27,0	227 228
0,4 4,5	0,3 3,5	0,6 6,2	1,9 20,9	2,3 26,1	1,2 13,2	0,4 4,5	229 230
0,0 3,8	0,0 4,5	0,0 4,5	0,0 9,8	0,0 14,3	0,0 29,3	0,0 4,5	231 232
0,2 3,9	0,2 3,5	0,3 6,8	0,6 13,5	0,8 17,8	0,7 17,1	1,1 26,1	233 234
3,6 5,7	1,9 3,1	6,3 9,9	20,5 32,5	12,4 19,7	7,0 11,1	2,4 3,7	235 236
5,7 11,0	3,4 6,6	6,7 13,0	4,2 8,2	3,1 5,9	2,0 3,9	3,1 6,0	237 238
1,0 5,3	0,7 3,6	1,8 9,7	1,9 9,9	0,9 4,7	0,5 2,5	0,5 2,6	239 240
1,1 11,6	0,7 7,5	1,1 11,4	1,1 11,5	0,8 8,6	0,5 5,5	0,5 5,5	241 242
5,8 11,9	4,8 9,9	7,7 15,8	5,5 11,2	2,0 4,1	1,1 2,3	1,4 2,8	243 244
0,3 24,0	0,1 4,8	0,1 5,9	0,1 6,3	0,1 4,4	0,1 5,0	0,0 2,5	245 246
0,0 1,8	0,0 2,9	0,0 7,8	0,1 15,5	0,1 10,1	0,0 7,2	0,3 48,4	247 248
0,0 6,8	0,0 5,8	0,1 12,2	0,1 16,1	0,0 7,0	0,0 4,6	0,1 13,7	249 250
21,6 7,9	13,9 5,1	28,6 10,4	44,2 16,1	31,4 11,4	24,1 8,8	15,2 5,5	251 252

13 AUSLÄNDISCHE BEVÖLKERUNG AM 31.12.1995 IN DEN LÄNDERN NACH

LFD. NR.	STAATSANGEHÖRIGKEIT	EINHEIT	DAVON AUFENTHALTSDAUER VON ...			
			INSGESAMT	UNTER 1	1 - 4	4 - 6
253 254	EUROPA	1 000 0/0	630,4 100	35,7 5,7	128,8 20,4	60,1 9,5
255 256	BOSNIEN-HERZEGOWINA	1 000 0/0	31,4 100	4,1 13,2	22,6 72,1	1,5 4,9
257 258	GRIECHENLAND	1 000 0/0	37,3 100	1,3 3,4	3,9 10,4	3,2 8,5
259 260	ITALIEN	1 000 0/0	75,4 100	3,2 4,2	6,7 8,9	4,0 5,3
261 262	JUGOSLAWIEN 1)	1 000 0/0	85,3 100	4,0 4,7	28,1 33,0	10,3 12,1
263 264	KROATIEN	1 000 0/0	25,9 100	1,1 4,4	4,8 18,4	2,2 8,3
265 266	MAZEDONIEN	1 000 0/0	3,2 100	0,2 6,9	0,5 17,1	0,3 9,8
267 268	NIEDERLANDE	1 000 0/0	7,1 100	0,5 7,1	1,0 13,7	0,5 7,1
269 270	ÖSTERREICH	1 000 0/0	15,8 100	0,4 2,5	1,0 6,2	0,7 4,7
271 272	PORTUGAL	1 000 0/0	15,1 100	1,3 8,4	2,4 15,9	1,4 9,3
273 274	SLOWENIEN	1 000 0/0	1,6 100	0,1 7,0	0,2 15,1	0,0 2,8
275 276	SPANIEN	1 000 0/0	28,1 100	0,7 2,3	1,4 5,0	0,7 2,6
277 278	TÜRKEI	1 000 0/0	205,0 100	8,3 4,0	28,3 13,8	18,8 9,2
279 280	ÜBRIGES EUROPA	1 000 0/0	99,3 100	10,6 10,6	27,8 28,0	16,4 16,5
281 282	AFRIKA	1 000 0/0	51,9 100	2,6 5,1	12,1 23,4	8,2 15,9
283 284	AMERIKA	1 000 0/0	32,5 100	2,9 8,9	7,1 21,7	4,1 12,6
285 286	ASIEN 2)	1 000 0/0	99,3 100	7,4 7,5	25,9 26,1	18,3 18,4
287 288	AUSTRALIEN UND OZEANIEN	1 000 0/0	1,1 100	0,1 11,0	0,2 21,5	0,2 15,6
289 290	STAATENLOS	1 000 0/0	2,3 100	0,1 2,9	0,3 11,3	0,3 11,8
291 292	UNGEKLÄRT UND OHNE ANGABE	1 000 0/0	1,7 100	0,1 5,0	0,3 15,2	0,3 15,4
293 294	ZUSAMMEN	1 000 0/0	819,0 100	48,9 6,0	174,6 21,3	91,4 11,2

HES

¹⁾ DIE AUFENTHALTSDAUER ERGIBT SICH OHNE BERÜCKSICHTIGUNG VON AUFENTHALTSUNTERBRECHUNGEN ALS DIFFERENZ ZWISCHEN DEM AUSZÄHLUNGSSTICHTAG UND DEM DATUM DER ERSTEN EINREISE NACH DEUTSCHLAND.

¹⁾ SERBIEN UND MONTENEGRO.

²⁾ EINSCHL. DER IN ASIEN GELEGENEN NACHFOLGESTAATEN DER EHEM. SOWJETUNION.

AUSGEWÄHLTEN STAATSANGEHÖRIGKEITEN UND AUFENTHALTSDAUER *)

BIS UNTER ... JAHREN							LFD. NR.
6 - 8	8 - 10	10 - 15	15 - 20	20 - 25	25 - 30	30 UND MEHR	
41,3 6,6	28,2 4,5	47,8 7,6	73,8 11,7	94,9 15,1	80,2 12,7	39,6 6,3	253 254
0,3 1,0	0,2 0,6	0,3 1,0	0,5 1,6	0,9 2,8	0,8 2,5	0,0 0,1	255 256
3,3 8,8	1,2 3,3	2,5 6,7	3,1 8,2	6,5 17,4	7,6 20,3	4,8 13,0	257 258
3,9 5,1	3,7 4,9	7,2 9,5	10,5 14,0	12,7 16,9	14,4 19,0	9,3 12,3	259 260
3,3 3,8	2,0 2,4	3,8 4,4	5,7 6,7	12,4 14,6	13,5 15,9	2,1 2,5	261 262
1,0 3,7	0,6 2,5	1,5 5,9	2,7 10,2	4,7 18,0	6,3 24,5	1,1 4,2	263 264
0,3 8,2	0,1 3,9	0,2 6,6	0,4 10,9	0,7 20,4	0,5 15,9	0,0 0,2	265 266
0,4 6,0	0,3 4,8	0,6 8,3	0,6 8,8	1,0 13,7	0,8 11,4	1,4 19,1	267 268
0,7 4,3	0,6 3,8	1,2 7,5	1,6 9,9	2,9 18,2	3,0 18,8	3,8 23,9	269 270
0,7 4,7	0,5 3,3	0,8 5,0	1,6 10,4	4,1 27,4	1,8 12,1	0,5 3,4	271 272
0,0 2,3	0,0 1,7	0,1 4,7	0,1 7,3	0,3 18,0	0,5 33,2	0,1 7,8	273 274
0,6 2,0	0,6 2,0	1,2 4,2	2,0 7,2	5,8 20,6	8,3 29,5	6,9 24,6	275 276
16,8 8,2	12,6 6,2	19,8 9,6	39,2 19,1	38,2 18,6	18,7 9,1	4,3 2,1	277 278
10,1 10,2	5,6 5,7	8,7 8,8	5,9 6,0	4,9 4,9	4,0 4,0	5,2 5,3	279 280
5,0 9,7	4,1 7,8	7,2 13,8	5,5 10,6	3,8 7,4	1,9 3,6	1,4 2,8	281 282
2,7 8,4	1,9 5,8	3,4 10,5	2,9 8,9	3,1 9,7	2,4 7,5	1,9 5,9	283 284
13,9 14,0	9,5 9,6	10,9 10,9	7,4 7,4	3,3 3,4	1,5 1,5	1,2 1,2	285 286
0,1 8,1	0,1 4,9	0,1 6,3	0,1 7,3	0,1 11,8	0,1 9,7	0,0 3,7	287 288
0,2 7,9	0,2 7,9	0,2 8,9	0,1 6,3	0,2 6,8	0,1 4,8	0,7 31,3	289 290
0,2 9,6	0,2 9,3	0,2 9,6	0,1 6,1	0,1 7,3	0,1 5,0	0,3 17,5	291 292
63,4 7,7	44,0 5,4	69,7 8,5	89,9 11,0	105,6 12,9	86,3 10,5	45,2 5,5	293 294

13 AUSLÄNDISCHE BEVÖLKERUNG AM 31.12.1995 IN DEN LÄNDERN NACH

LFD. NR.	STAATSANGEHÖRIGKEIT	EINHEIT	DAVON AUFENTHALTSDAUER VON ...			
			INSGESAMT	UNTER 1	1 - 4	4 - 6
						MECKLENBURG-
295	EUROPA	1 000	18,8	2,7	11,8	2,4
296		0/0	100	14,1	62,9	12,8
297	BOSNIEN-HERZEGOWINA	1 000	1,3	0,3	0,9	0,1
298		0/0	100	21,9	72,8	4,7
299	GRIECHENLAND	1 000	0,4	0,1	0,2	0,1
300		0/0	100	22,5	42,5	12,4
301	ITALIEN	1 000	0,3	0,1	0,1	0,0
302		0/0	100	26,1	42,5	6,4
303	JUGOSLAWIEN 1)	1 000	1,6	0,2	0,8	0,5
304		0/0	100	15,4	52,5	28,9
305	KROATIEN	1 000	0,1	0,0	0,0	0,0
306		0/0	100	13,6	63,6	15,2
307	MAZEDONIEN	1 000	0,0	0,0	0,0	0,0
308		0/0	100	33,3	40,5	23,8
309	NIEDERLANDE	1 000	0,2	0,0	0,1	0,0
310		0/0	100	16,0	48,1	11,4
311	ÖSTERREICH	1 000	0,1	0,0	0,0	0,0
312		0/0	100	10,7	28,6	19,6
313	PORTUGAL	1 000	0,4	0,2	0,2	0,0
314		0/0	100	49,3	47,4	0,6
315	SLOMENIEN	1 000	0,0	-	-	-
316		0/0	100	-	-	-
317	SPANIEN	1 000	0,0	0,0	0,0	0,0
318		0/0	100	44,8	24,1	3,4
319	TÜRKEI	1 000	0,7	0,3	0,2	0,1
320		0/0	100	40,3	30,1	17,9
321	ÜBRIGES EUROPA	1 000	13,7	1,4	9,1	1,6
322		0/0	100	10,4	66,9	11,8
323	AFRIKA	1 000	1,9	0,3	0,9	0,4
324		0/0	100	17,8	48,7	21,0
325	AMERIKA	1 000	0,4	0,1	0,2	0,1
326		0/0	100	15,4	36,0	18,3
327	ASIEN 2)	1 000	5,7	1,4	2,4	0,6
328		0/0	100	23,8	41,8	10,7
329	AUSTRALIEN UND OZEANIEN	1 000	0,1	0,0	0,0	0,0
330		0/0	100	28,6	50,8	7,9
331	STAATENLOS	1 000	0,1	-	0,0	0,0
332		0/0	100	-	10,8	27,7
333	UNGEKLÄRT UND OHNE ANGABE	1 000	0,1	0,0	0,0	0,0
334		0/0	100	26,4	28,3	26,4
335	ZUSAMMEN	1 000	27,0	4,5	15,3	3,5
336		0/0	100	16,5	56,8	13,1

¹⁾ DIE AUFENTHALTSDAUER ERGIBT SICH OHNE BERÜCKSICHTIGUNG VON AUFENTHALTSUNTERBRECHUNGEN ALS DIFFERENZ ZWISCHEN DEM AUSZÄHLUNGSSTICHTAG UND DEM DATUM DER ERSTEN EINREISE NACH DEUTSCHLAND.

¹⁾ SERBIEN UND MONTENEGRO.

²⁾ EINSCHL. DER IN ASIEN GELEGENEN NACHFOLGESTAATEN DER EHEM. SOWJETUNION.

AUSGEWÄHLTEN STAATSANGEHÖRIGKEITEN UND AUFENTHALTSDAUER *)

BIS UNTER ... JAHREN							LFD. NR.
6 - 8	8 - 10	10 - 15	15 - 20	20 - 25	25 - 30	30 UND MEHR	
0,4 2,3	0,2 1,3	0,4 2,0	0,3 1,6	0,3 1,4	0,2 1,0	0,1 0,7	295 296
0,0 0,2	0,0 0,1	0,0 0,1	0,0 0,1	0,0 0,1	0,0 0,1	0,0 0,1	297 298
0,0 5,5	0,0 0,9	0,0 3,4	0,0 2,5	0,0 4,4	0,0 3,2	0,0 2,5	299 300
0,0 3,6	0,0 4,3	0,0 3,6	0,0 3,9	0,0 2,5	0,0 4,6	0,0 2,5	301 302
0,0 1,1	0,0 0,3	0,0 0,6	0,0 0,4	0,0 0,3	0,0 0,3	0,0 0,3	303 304
-	0,0 4,5	-	-	0,0 3,0	-	-	305 306
0,0 2,4	-	-	-	-	-	-	307 308
0,0 0,8	0,0 1,3	0,0 4,2	0,0 5,5	0,0 4,2	0,0 3,4	0,0 5,1	309 310
0,0 4,5	0,0 2,7	0,0 7,1	0,0 0,9	0,0 6,3	0,0 2,7	0,0 17,0	311 312
-	-	0,0 0,6	0,0 0,3	0,0 1,4	0,0 0,6	-	313 314
-	0,0 100,0	-	-	-	-	-	315 316
-	0,0 3,4	-	0,0 3,4	0,0 3,4	0,0 3,4	0,0 13,8	317 318
0,0 1,9	0,0 0,1	0,0 1,2	0,0 4,1	0,0 3,1	0,0 1,0	0,0 0,1	319 320
0,4 2,7	0,2 1,6	0,3 2,3	0,2 1,6	0,2 1,3	0,1 1,0	0,1 0,5	321 322
0,1 7,0	0,1 3,3	0,0 1,7	0,0 0,9	0,0 0,1	-	0,0 0,1	323 324
0,0 10,1	0,0 8,7	0,0 6,7	0,0 2,0	0,0 1,8	0,0 0,7	0,0 0,2	325 326
0,9 15,8	0,3 4,6	0,1 2,6	0,0 0,6	0,0 0,0	0,0 0,0	0,0 0,0	327 328
0,0 4,8	0,0 1,6	0,0 3,2	-	0,0 3,2	-	-	329 330
0,0 15,4	0,0 1,5	0,0 6,2	0,0 1,5	-	0,0 3,1	0,0 33,8	331 332
0,0 7,5	0,0 5,7	0,0 3,8	0,0 1,9	-	-	-	333 334
1,5 5,7	0,6 2,3	0,6 2,2	0,3 1,3	0,3 1,0	0,2 0,7	0,2 0,6	335 336

13 AUSLÄNDISCHE BEVÖLKERUNG AM 31.12.1995 IN DEN LÄNDERN NACH

LFD. NR.	STAATSANGEHÖRIGKEIT	EINHEIT	DAVON AUFENTHALTSDAUER VON ...			
			INSGESAMT	UNTER 1	1 - 4	4 - 6
337	EUROPA	1 000	372,9	26,7	88,8	35,9
338		0/0	100	7,2	23,8	9,6
339	BOSNIEN-MERZEGOWINA	1 000	21,2	5,1	14,5	0,4
340		0/0	100	24,2	68,4	1,7
341	GRIECHENLAND	1 000	18,5	0,7	2,2	1,6
342		0/0	100	3,9	12,0	8,7
343	ITALIEN	1 000	25,7	1,0	2,3	1,3
344		0/0	100	3,8	8,8	5,2
345	JUGOSLAWIEN 1)	1 000	49,9	3,6	21,3	6,8
346		0/0	100	7,3	42,7	13,7
347	KROATIEN	1 000	5,7	0,3	1,0	0,4
348		0/0	100	4,6	18,1	7,8
349	MAZEDONIEN	1 000	1,7	0,1	0,4	0,2
350		0/0	100	6,3	23,2	10,3
351	NIEDERLANDE	1 000	15,7	0,6	1,5	0,8
352		0/0	100	3,6	9,8	4,9
353	ÖSTERREICH	1 000	6,6	0,2	0,4	0,3
354		0/0	100	2,4	6,8	4,9
355	PORTUGAL	1 000	7,3	0,4	1,2	0,7
356		0/0	100	5,4	16,5	8,9
357	SLOWENIEN	1 000	0,3	0,0	0,0	0,0
358		0/0	100	4,2	6,0	2,1
359	SPANIEN	1 000	12,3	0,3	0,7	0,3
360		0/0	100	2,6	6,0	2,7
361	TURKEI	1 000	136,4	6,3	20,5	12,5
362		0/0	100	4,6	15,0	9,2
363	ÜBRIGES EUROPA	1 000	71,6	8,1	22,6	10,5
364		0/0	100	11,3	31,6	14,6
365	AFRIKA	1 000	13,1	1,2	3,9	2,4
366		0/0	100	9,1	29,4	18,1
367	AMERIKA	1 000	9,8	1,2	2,3	1,3
368		0/0	100	11,9	23,2	13,3
369	ASIEN 2)	1 000	63,2	7,0	15,8	15,2
370		0/0	100	11,1	25,1	24,0
371	AUSTRALIEN UND OZEANIEN	1 000	0,6	0,1	0,2	0,1
372		0/0	100	15,0	26,6	10,9
373	STAATENLOS	1 000	1,6	0,0	0,1	0,2
374		0/0	100	1,1	8,6	11,2
375	UNGEKLÄRT UND OHNE ANGABE	1 000	7,4	0,3	1,0	1,3
376		0/0	100	4,4	13,5	17,5
377	ZUSAMMEN	1 000	468,8	36,5	112,0	56,3
378		0/0	100	7,8	23,9	12,0

NIEDER

¹⁾ DIE AUFENTHALTSDAUER ERGIBT SICH OHNE BERÜCKSICHTIGUNG VON AUFENTHALTSUNTERBRECHUNGEN ALS DIFFERENZ ZWISCHEN DEM AUSZÄHLUNGSSTICHTAG UND DEM DATUM DER ERSTEN EINREISE NACH DEUTSCHLAND.

¹⁾ SERBIEN UND MONTENEGRO.

²⁾ ENSCHL. DER IN ASIEN GELEGENEN NACHFOLGESTAATEN DER EHEM. SOWJETUNION.

AUSGEWÄHLTEN STAATSANGEHÖRIGKEITEN UND AUFENTHALTSDAUER *)

BIS UNTER ... JAHREN							LFD. NR.
6 - 8	8 - 10	10 - 15	15 - 20	20 - 25	25 - 30	30 UND MEHR	
26,1 7,0	16,6 4,4	27,8 7,5	39,7 10,6	54,1 14,5	36,4 9,7	21,0 5,6	337 338
0,1 0,4	0,1 0,3	0,1 0,6	0,2 1,1	0,4 1,8	0,3 1,4	0,0 0,0	339 340
1,5 8,0	0,7 3,6	1,3 7,1	1,4 7,5	3,3 17,7	3,7 20,2	2,1 11,2	341 342
1,2 4,8	1,2 4,5	2,5 9,8	3,5 13,6	4,5 17,3	4,8 18,8	3,5 13,4	343 344
2,9 5,8	0,9 1,7	1,6 3,2	2,5 5,0	5,4 10,8	4,4 8,8	0,5 1,0	345 346
0,2 2,7	0,1 1,8	0,3 4,9	0,5 9,7	1,2 21,1	1,5 26,6	0,2 2,8	347 348
0,2 9,1	0,0 2,8	0,1 5,6	0,2 9,7	0,3 18,1	0,2 14,6	0,0 0,3	349 350
0,8 4,8	0,6 4,1	1,4 9,1	1,3 8,4	1,9 12,3	1,9 11,9	4,9 31,1	351 352
0,3 4,1	0,2 3,5	0,5 7,9	0,7 10,2	1,1 17,4	1,2 17,7	1,7 25,2	353 354
0,3 4,6	0,3 3,8	0,4 5,7	0,8 11,3	2,3 31,0	0,8 10,4	0,2 2,3	355 356
0,0 2,1	0,0 2,1	0,0 0,7	0,0 10,9	0,1 23,9	0,1 38,0	0,0 9,9	357 358
0,3 2,3	0,2 2,0	0,6 4,8	1,0 8,2	3,0 24,6	3,3 26,7	2,5 20,0	359 360
11,8 8,7	8,7 6,4	12,8 9,4	23,5 17,2	27,1 19,9	11,4 8,4	1,8 1,3	361 362
6,6 9,2	3,6 5,0	6,2 8,6	4,0 5,6	3,6 5,0	2,7 3,8	3,9 5,4	363 364
1,3 9,8	0,7 5,5	1,4 10,6	0,9 7,0	0,8 5,9	0,5 3,7	0,1 0,9	365 366
0,8 8,1	0,6 5,8	0,9 9,1	0,8 7,6	1,0 10,0	0,7 6,6	0,4 4,5	367 368
7,0 11,1	5,9 9,4	6,9 11,0	3,3 5,3	0,9 1,5	0,5 0,8	0,4 0,7	369 370
0,0 5,6	0,0 3,1	0,0 4,8	0,0 7,1	0,1 10,5	0,1 10,5	0,0 5,9	371 372
0,2 13,2	0,1 6,9	0,2 15,4	0,1 8,4	0,0 1,6	0,0 3,1	0,5 30,5	373 374
0,7 9,8	1,2 15,8	0,6 8,7	0,2 3,2	0,1 1,3	0,1 1,5	1,8 24,4	375 376
36,1 7,7	25,1 5,4	38,0 8,1	45,1 9,6	57,0 12,2	38,2 8,2	24,4 5,2	377 378

13 AUSLÄNDISCHE BEVÖLKERUNG AM 31.12.1995 IN DEN LÄNDERN NACH

LFD. NR.	STAATSANGEHÖRIGKEIT	EINHEIT	DAVON AUFENTHALTSDAUER VON ...			
			INSGESAMT	UNTER 1	1 - 4	4 - 6
						NORDRHEIN-
379 380	EUROPA	1 000 0/0	1 650,5 100	81,4 4,9	291,7 17,7	147,2 8,9
381 382	BOSNIEN-HERZEGOWINA	1 000 0/0	73,0 100	11,0 15,0	49,1 67,3	2,6 3,6
383 384	GRIECHENLAND	1 000 0/0	113,4 100	3,2 2,8	10,7 9,4	9,4 8,3
385 386	ITALIEN	1 000 0/0	146,7 100	5,1 3,5	11,0 7,5	7,2 4,9
387 388	JUGOSLAWIEN 1)	1 000 0/0	190,2 100	9,1 4,8	64,5 33,9	28,5 15,0
389 390	KROATIEN	1 000 0/0	33,1 100	1,1 3,3	5,1 15,3	2,1 6,3
391 392	MAZEDONIEN	1 000 0/0	13,2 100	0,6 4,6	1,8 13,6	1,3 9,5
393 394	NIEDERLANDE	1 000 0/0	61,8 100	1,8 2,8	4,0 6,5	2,3 3,8
395 398	ÖSTERREICH	1 000 0/0	24,4 100	0,5 1,9	1,2 5,1	0,9 3,8
397 398	PORTUGAL	1 000 0/0	39,1 100	1,9 4,9	5,4 13,9	2,9 7,3
399 400	SLOWENIEN	1 000 0/0	3,3 100	0,2 7,1	0,4 11,4	0,1 4,0
401 402	SPANIEN	1 000 0/0	44,0 100	1,1 2,4	2,2 4,9	1,2 2,7
403 404	TURKEI	1 000 0/0	692,2 100	23,6 3,4	79,3 11,5	56,4 8,2
405 408	ÜBRIGES EUROPA	1 000 0/0	216,2 100	22,2 10,3	56,9 26,3	32,3 14,9
407 408	AFRIKA	1 000 0/0	90,0 100	6,4 7,1	19,3 21,4	12,5 13,9
409 410	AMERIKA	1 000 0/0	25,4 100	2,7 10,7	6,0 23,7	3,2 12,4
411 412	ASIEN 2)	1 000 0/0	173,2 100	17,5 10,1	38,0 22,0	26,9 15,5
413 414	AUSTRALIEN UND OZEANIEN	1 000 0/0	1,6 100	0,2 12,3	0,4 23,8	0,2 11,5
415 416	STAATENLOS	1 000 0/0	5,0 100	0,1 1,4	0,3 5,4	0,5 9,8
417 418	UNGEKLÄRT UND OHNE ANGABE	1 000 0/0	14,9 100	0,6 3,9	1,7 11,7	2,9 19,6
419 420	ZUSAMMEN	1 000 0/0	1 960,7 100	108,8 5,6	357,4 18,2	193,3 9,9

¹⁾ DIE AUFENTHALTSDAUER ERGIBT SICH OHNE BERÜCKSICHTIGUNG VON AUFENTHALTSUNTERBRECHUNGEN ALS DIFFERENZ ZWISCHEN DEM AUSZÄHLUNGSTICHTAG UND DEM DATUM DER ERSTEN EINREISE NACH DEUTSCHLAND.

¹⁾ SERBIEN UND MONTENEGRO.

²⁾ EINSCHL. DER IN ASIEN GELEGENEN NACHFOLGESTAATEN DER EHEM. SOWJETUNION.

AUSGEWÄHLTEN STAATSANGEHÖRIGKEITEN UND AUFENTHALTSDAUER *)

BIS UNTER ... JAHREN							LFD. NR.
6 - 8	8 - 10	10 - 15	15 - 20	20 - 25	25 - 30	30 UND MEHR	
116,3 7,0	74,6 4,5	134,4 8,1	213,8 13,0	284,8 17,3	185,2 11,2	121,3 7,3	379 380
0,8 1,1	0,5 0,6	1,0 1,4	2,2 3,0	3,4 4,6	2,3 3,1	0,1 0,2	381 382
9,5 8,4	3,6 3,2	7,1 6,3	9,0 8,0	21,4 18,9	24,3 21,4	15,2 13,4	383 384
7,2 4,9	6,5 4,4	13,3 9,1	20,4 13,9	25,3 17,3	28,3 19,3	22,3 15,2	385 386
13,6 7,1	4,7 2,5	8,4 4,4	12,6 6,6	24,2 12,7	20,6 10,9	3,9 2,0	387 388
1,0 3,1	0,7 2,2	1,8 5,4	3,6 10,7	7,2 21,7	8,9 26,8	1,7 5,1	389 390
1,5 11,2	0,9 6,6	1,0 7,4	1,6 12,1	2,4 18,4	2,1 16,0	0,1 0,6	391 392
2,2 3,6	1,9 3,1	3,6 5,8	3,6 5,8	6,1 9,9	7,1 11,4	29,3 47,3	393 394
0,7 3,0	0,7 3,0	1,8 7,3	2,2 8,8	4,0 16,2	4,6 16,9	7,8 32,1	395 396
1,4 3,5	1,3 3,2	2,1 5,5	4,4 11,2	12,8 32,8	5,5 14,0	1,4 3,6	397 398
0,1 2,2	0,1 1,5	0,1 4,4	0,2 6,6	0,6 19,2	1,0 30,1	0,4 13,5	399 400
1,1 2,4	0,9 2,1	2,2 5,1	3,6 8,2	10,2 23,2	10,9 24,8	10,6 24,1	401 402
52,3 7,6	39,6 5,7	71,6 10,3	137,4 19,8	156,2 22,6	61,3 8,9	14,4 2,1	403 404
24,9 11,5	13,2 6,1	20,3 9,4	13,1 6,1	10,9 5,0	8,4 3,9	14,1 6,5	405 406
10,0 11,1	6,9 7,7	11,7 13,0	9,9 11,0	7,1 7,9	3,0 3,3	3,2 3,6	407 408
2,2 8,6	1,6 6,4	2,7 10,5	2,2 8,6	2,2 8,6	1,5 6,0	1,1 4,5	409 410
21,6 12,5	19,2 11,1	26,7 15,4	13,4 7,8	5,4 3,1	2,4 1,4	2,1 1,2	411 412
0,1 7,1	0,1 3,7	0,1 7,1	0,1 7,8	0,2 14,0	0,1 8,4	0,1 4,3	413 414
0,3 5,7	0,3 6,3	0,5 9,7	0,5 9,5	0,2 4,1	0,2 3,9	2,2 44,1	415 416
2,5 16,7	2,1 14,4	1,7 11,2	0,9 6,2	0,3 1,9	0,3 1,7	1,9 12,7	417 418
152,9 7,8	104,8 5,3	177,7 9,1	240,9 12,3	300,2 15,3	192,8 9,8	131,9 6,7	419 420

13 AUSLÄNDISCHE BEVÖLKERUNG AM 31.12.1995 IN DEN LÄNDERN NACH

LFD. NR.	STAATSANGEHÖRIGKEIT	EINHEIT	DAVON AUFENTHALTSDAUER VON ...			
			INSGESAMT	UNTER 1	1 - 4	4 - 6
						RHEINLAND-
421	EUROPA	1 000	235,2	16,6	53,2	25,9
422		0/0	100	7,0	22,6	11,0
423	BOSNIEN-HERZEGOWINA	1 000	14,6	2,7	10,4	0,5
424		0/0	100	18,5	70,8	3,6
425	GRIECHENLAND	1 000	8,9	0,4	1,1	0,9
426		0/0	100	4,3	12,8	9,8
427	ITALIEN	1 000	28,8	1,3	2,7	1,6
428		0/0	100	4,4	9,4	5,4
429	JUGOSLAWIEN 1)	1 000	31,6	2,3	11,7	6,2
430		0/0	100	7,2	37,1	19,7
431	KROATIEN	1 000	6,2	0,2	1,3	0,6
432		0/0	100	3,5	20,6	9,1
433	MAZEDONIEN	1 000	1,1	0,1	0,2	0,1
434		0/0	100	4,8	17,5	11,5
435	NIEDERLANDE	1 000	4,2	0,2	0,5	0,3
436		0/0	100	5,9	12,0	7,4
437	ÖSTERREICH	1 000	5,4	0,1	0,3	0,3
438		0/0	100	2,2	5,9	4,8
439	PORTUGAL	1 000	6,5	0,8	1,5	0,7
440		0/0	100	11,7	22,8	10,8
441	SLOMENIEN	1 000	0,5	0,1	0,1	0,0
442		0/0	100	10,6	22,1	6,6
443	SPANIEN	1 000	4,2	0,2	0,4	0,2
444		0/0	100	4,8	8,5	3,8
445	TÜRKEI	1 000	75,1	3,0	9,4	7,2
446		0/0	100	4,0	12,5	9,5
447	ÜBRIGES EUROPA	1 000	47,9	5,2	13,6	7,4
448		0/0	100	10,9	28,4	15,6
449	AFRIKA	1 000	12,9	1,0	4,1	3,0
450		0/0	100	7,9	31,6	23,6
451	AMERIKA	1 000	11,2	0,7	2,4	1,3
452		0/0	100	6,6	21,2	11,9
453	ASIEN 2)	1 000	30,1	3,1	7,3	7,3
454		0/0	100	10,3	24,3	24,4
455	AUSTRALIEN UND OZEANIEN	1 000	0,3	0,0	0,1	0,0
456		0/0	100	9,7	20,1	9,7
457	STAATENLOS	1 000	0,7	0,0	0,1	0,0
458		0/0	100	1,5	8,1	6,1
459	UNBEKLÄRT UND OHNE ANGABE	1 000	1,1	0,0	0,2	0,2
460		0/0	100	3,8	16,1	19,3
461	ZUSAMMEN	1 000	291,4	21,5	67,3	37,9
462		0/0	100	7,4	23,1	13,0

*) DIE AUFENTHALTSDAUER ERGIBT SICH OHNE BERÜCKSICHTIGUNG VON AUFENTHALTSUNTERBRECHUNGEN ALS DIFFERENZ ZWISCHEN DEM AUSZÄHLUNGSTICHTAG UND DEM DATUM DER ERSTEN EINREISE NACH DEUTSCHLAND.

1) SERBIEN UND MONTENEGRO.

2) EINSCHL. DER IN ASIEN GELEGENEN NACHFOLGESTAATEN DER EHEM. SOWJETUNION.

AUSGEWÄHLTEN STAATSANGEHÖRIGKEITEN UND AUFENTHALTSDAUER *)

BIS UNTER ... JAHREN								LFD. NR.
6 - 8	8 - 10	10 - 15	15 - 20	20 - 25	25 - 30	30 UND MEHR		
16,0 6,8	10,0 4,2	17,8 7,6	26,8 11,4	32,2 13,7	23,1 9,8	13,6 5,8	421 422	
0,1 0,9	0,1 0,4	0,1 0,6	0,2 1,2	0,3 2,0	0,3 1,8	0,0 0,1	423 424	
0,8 9,4	0,3 3,7	0,6 7,0	0,7 7,7	1,4 15,7	1,7 19,0	0,9 10,7	425 426	
1,6 5,7	1,4 4,9	2,8 9,9	3,9 13,6	4,7 16,3	5,2 17,9	3,6 12,5	427 428	
1,4 4,5	0,6 1,8	1,2 3,8	1,5 4,9	3,2 10,1	2,9 9,2	0,5 1,5	429 430	
0,2 2,8	0,1 1,8	0,3 5,3	0,7 10,8	1,1 18,2	1,5 24,5	0,2 3,5	431 432	
0,1 8,7	0,0 4,0	0,1 9,7	0,1 10,7	0,2 18,5	0,2 14,2	0,0 0,3	433 434	
0,3 6,6	0,2 4,7	0,4 10,1	0,3 7,7	0,5 12,9	0,5 11,4	0,9 21,4	435 436	
0,3 4,7	0,2 4,4	0,5 8,8	0,5 9,8	0,8 15,3	1,0 18,5	1,4 25,6	437 438	
0,3 4,9	0,2 2,8	0,3 4,1	0,5 8,4	1,5 23,5	0,6 9,2	0,1 1,8	439 440	
0,0 3,2	0,0 0,6	0,0 3,4	0,0 6,2	0,1 17,7	0,1 24,5	0,0 5,1	441 442	
0,1 2,8	0,1 2,2	0,2 5,5	0,3 7,4	0,9 20,8	1,0 23,3	0,9 21,0	443 444	
6,5 8,7	4,3 5,8	7,4 9,9	15,2 20,3	14,9 19,9	6,1 8,1	1,1 1,4	445 446	
4,2 8,7	2,4 5,1	3,8 7,9	2,7 5,7	2,5 5,2	2,0 4,3	4,0 8,3	447 448	
1,1 8,3	0,7 5,1	1,1 8,7	0,8 6,1	0,6 4,5	0,3 2,6	0,2 1,5	449 450	
1,0 8,8	0,9 7,8	1,4 12,7	1,0 8,8	1,1 9,8	0,9 7,7	0,5 4,8	451 452	
3,5 11,7	2,9 9,5	3,0 10,0	1,8 6,0	0,6 2,0	0,3 0,9	0,3 0,9	453 454	
0,0 8,7	0,0 3,1	0,0 5,9	0,0 5,2	0,0 15,2	0,0 12,5	0,0 10,0	455 456	
0,1 9,0	0,1 7,8	0,1 12,4	0,0 7,3	0,0 6,1	0,0 4,0	0,3 37,8	457 458	
0,1 8,5	0,2 14,8	0,1 11,0	0,1 9,6	0,0 2,5	0,0 1,4	0,1 13,0	459 460	
21,7 7,5	14,6 5,0	23,6 8,1	30,5 10,5	34,6 11,9	24,6 8,4	15,1 5,2	461 462	

13 AUSLÄNDISCHE BEVÖLKERUNG AM 31.12.1995 IN DEN LÄNDERN NACH

LFD. NR.	STAATSANGEHÖRIGKEIT	EINHEIT	DAVON AUFENTHALTSDAUER VON ...			
			INSGESAMT	UNTER 1	1 - 4	4 - 6
						SAAR
463 464	EUROPA	1 000 0/0	63,4 100	4,1 6,4	14,7 23,2	6,0 9,4
465 466	BOSNIEN-HERZEGOWINA	1 000 0/0	4,9 100	1,2 25,5	3,5 71,8	0,1 1,3
467 468	GRIECHENLAND	1 000 0/0	0,9 100	0,0 5,4	0,1 12,1	0,1 12,2
469 470	ITALIEN	1 000 0/0	18,5 100	0,5 3,0	1,2 6,5	0,7 3,6
471 472	JUGOSLAWIEN 1)	1 000 0/0	6,1 100	0,3 5,0	3,3 54,8	1,1 18,2
473 474	KROATIEN	1 000 0/0	0,5 100	0,0 4,9	0,2 32,4	0,1 12,3
475 476	MAZEDONIEN	1 000 0/0	0,0 100	0,0 10,4	0,0 37,5	0,0 4,2
477 478	NIEDERLANDE	1 000 0/0	0,4 100	0,0 3,0	0,1 11,8	0,0 7,1
479 480	ÖSTERREICH	1 000 0/0	1,0 100	0,0 1,9	0,1 6,5	0,0 3,6
481 482	PORTUGAL	1 000 0/0	0,4 100	0,0 10,8	0,1 21,6	0,0 5,8
483 484	SLOWENIEN	1 000 0/0	0,1 100	0,0 16,5	0,0 21,5	0,0 2,5
485 486	SPANIEN	1 000 0/0	0,5 100	0,0 6,0	0,1 14,6	0,0 8,2
487 488	TÜRKEI	1 000 0/0	14,9 100	0,8 5,2	2,9 19,6	1,8 12,2
489 490	ÜBRIGES EUROPA	1 000 0/0	15,2 100	1,0 6,6	3,2 21,0	2,0 13,3
491 492	AFRIKA	1 000 0/0	3,9 100	0,3 7,6	1,2 30,9	0,7 18,9
493 494	AMERIKA	1 000 0/0	1,6 100	0,1 8,2	0,4 24,3	0,2 13,7
495 496	ASIEN 2)	1 000 0/0	8,6 100	0,6 7,5	2,1 24,7	1,5 17,7
497 498	AUSTRALIEN UND OZEANIEN	1 000 0/0	0,1 100	0,0 13,6	0,0 22,0	0,0 20,3
499 500	STAATENLOS	1 000 0/0	0,2 100	- -	0,0 3,9	0,0 4,8
501 502	UNGEKLÄRT UND OHNE ANGABE	1 000 0/0	0,5 100	0,0 4,0	0,1 14,3	0,1 19,7
503 504	ZUSAMMEN	1 000 0/0	78,2 100	5,2 6,6	18,5 23,6	8,6 10,9

*) DIE AUFENTHALTSDAUER ERGIBT SICH OHNE BERÜCKSICHTIGUNG VON AUFENTHALTSUNTERBRECHUNGEN ALS DIFFERENZ ZWISCHEN DEM AUSZÄHLUNGSSTICHTAG UND DEM DATUM DER ERSTEN EINREISE NACH DEUTSCHLAND.

1) SERBIEN UND MONTENEGRO.

2) EINSCHL. DER IN ASIEN GELEGENEN NACHFOLGESTAATEN DER EHEM. SOWJETUNION.

AUSGEWÄHLTEN STAATSANGEHÖRIGKEITEN UND AUFENTHALTSDAUER *)

BIS UNTER ... JAHREN								LFD. NR.
6 - 8	8 - 10	10 - 15	15 - 20	20 - 25	25 - 30	30 UND MEHR		
4,4 6,9	2,7 4,3	4,6 7,2	5,8 9,2	7,4 11,7	6,3 10,0	7,4 11,7	463 464	
0,0 0,3	0,0 0,2	0,0 0,2	0,0 0,1	0,0 0,3	0,0 0,4	0,0 0,0	465 466	
0,1 14,8	0,0 4,5	0,1 9,2	0,1 7,5	0,1 16,5	0,1 12,0	0,1 5,8	467 468	
0,8 4,1	0,7 3,7	1,5 8,3	2,1 11,4	2,9 15,8	4,0 21,5	4,1 22,2	469 470	
0,4 5,8	0,1 1,4	0,1 2,2	0,2 2,6	0,3 4,6	0,2 3,9	0,1 1,4	471 472	
0,0 3,8	0,0 1,6	0,0 4,7	0,0 4,0	0,1 16,2	0,1 15,8	0,0 4,3	473 474	
0,0 4,2	0,0 4,2	0,0 2,1	0,0 4,2	0,0 16,7	0,0 16,7	- -	475 476	
0,0 10,4	0,0 3,0	0,0 10,4	0,0 8,8	0,1 13,4	0,0 10,1	0,1 22,1	477 478	
0,0 3,7	0,0 3,4	0,1 7,6	0,1 8,3	0,2 14,4	0,2 19,5	0,3 31,0	479 480	
0,0 3,8	0,0 2,3	0,0 4,8	0,0 10,6	0,1 32,2	0,0 6,3	0,0 2,0	481 482	
0,0 3,8	0,0 1,3	0,0 3,8	0,0 2,5	0,0 26,6	0,0 12,7	0,0 8,9	483 484	
0,0 5,3	0,0 3,9	0,0 6,6	0,0 7,4	0,1 13,6	0,1 11,7	0,1 22,6	485 486	
1,6 11,0	1,1 7,5	1,3 9,0	2,3 15,2	2,4 16,4	0,5 3,5	0,1 0,4	487 488	
1,3 8,7	0,7 4,6	1,3 8,3	1,0 6,6	1,1 7,2	1,0 6,8	2,6 16,8	489 490	
0,4 9,4	0,2 5,5	0,5 13,0	0,2 5,1	0,1 3,1	0,1 2,5	0,2 4,0	491 492	
0,2 9,9	0,1 4,9	0,2 11,3	0,1 9,6	0,1 8,9	0,1 5,3	0,1 3,9	493 494	
1,2 13,5	0,9 10,9	1,3 15,0	0,7 7,6	0,1 1,6	0,1 0,8	0,1 0,6	495 496	
0,0 6,8	0,0 5,1	0,0 1,7	0,0 6,8	0,0 11,9	0,0 6,8	0,0 5,1	497 498	
0,0 8,7	0,0 8,2	0,0 7,7	0,0 7,7	0,0 2,4	0,0 6,3	0,1 50,2	499 500	
0,1 12,0	0,1 10,9	0,1 9,9	0,1 12,2	0,0 1,3	0,0 1,7	0,1 13,8	501 502	
6,1 7,8	4,0 5,1	6,6 8,4	6,9 8,8	7,8 10,0	6,6 8,4	7,9 10,1	503 504	

13 AUSLÄNDISCHE BEVÖLKERUNG AM 31.12.1985 IN DEN LÄNDERN NACH

LFD. NR.	STAATSANGEHÖRIGKEIT	EINHEIT	DAVON AUFENTHALTSDAUER VON ...			
			INSGESAMT	UNTER 1	1 - 4	4 - 6
						SACH
505	EUROPA	1 000	52,5	9,6	23,1	9,1
506		0/0	100	18,3	43,9	17,4
507	BOSNIEN-HERZEGOWINA	1 000	2,4	0,6	1,7	0,0
508		0/0	100	24,0	73,0	1,7
509	GRIECHENLAND	1 000	1,1	0,2	0,4	0,2
510		0/0	100	13,6	31,4	14,6
511	ITALIEN	1 000	1,5	0,6	0,4	0,1
512		0/0	100	42,0	25,2	9,3
513	JUGOSLAWIEN 1)	1 000	3,7	0,5	2,1	0,9
514		0/0	100	14,0	56,9	23,6
515	KROATIEN	1 000	0,5	0,1	0,3	0,0
516		0/0	100	23,8	63,8	5,6
517	MAZEDONIEN	1 000	0,3	0,1	0,1	0,0
518		0/0	100	30,1	48,4	18,0
519	NIEDERLANDE	1 000	0,4	0,1	0,2	0,1
520		0/0	100	14,4	42,7	22,5
521	ÖSTERREICH	1 000	1,1	0,1	0,4	0,2
522		0/0	100	10,6	36,4	21,8
523	PORTUGAL	1 000	2,8	1,1	1,7	0,1
524		0/0	100	37,0	59,0	1,8
525	SLOWENIEN	1 000	0,1	0,0	0,1	0,0
526		0/0	100	19,1	65,2	3,4
527	SPANIEN	1 000	0,2	0,1	0,1	0,0
528		0/0	100	44,0	33,8	5,3
529	TÜRKEI	1 000	2,5	1,0	0,9	0,3
530		0/0	100	40,8	35,3	12,2
531	ÜBRIGES EUROPA	1 000	35,9	5,2	14,8	7,1
532		0/0	100	14,4	41,2	19,9
533	AFRIKA	1 000	5,4	1,0	2,3	0,9
534		0/0	100	18,1	41,4	16,6
535	AMERIKA	1 000	2,1	0,3	0,5	0,4
536		0/0	100	12,2	24,0	21,5
537	ASIEN 2)	1 000	18,4	4,1	6,4	2,1
538		0/0	100	22,3	34,5	11,5
539	AUSTRALIEN UND OZEANIEN	1 000	0,0	0,0	0,0	0,0
540		0/0	100	12,5	57,5	17,5
541	STAATENLOS	1 000	0,3	0,0	0,0	0,1
542		0/0	100	4,3	10,9	31,4
543	UNGEKLÄRT UND OHNE ANGABE	1 000	0,3	0,1	0,1	0,0
544		0/0	100	32,6	45,2	11,7
545	ZUSAMMEN	1 000	79,2	15,1	32,4	12,7
546		0/0	100	19,0	40,9	16,1

¹⁾ DIE AUFENTHALTSDAUER ERGIBT SICH OHNE BERÜCKSICHTIGUNG VON AUFENTHALTSUNTERBRECHUNGEN ALS DIFFERENZ ZWISCHEN DEM AUSZÄHLUNGSTICHTAG UND DEM DATUM DER ERSTEN EINREISE NACH DEUTSCHLAND.

¹⁾ SERBIEN UND MONTENEGRO.

²⁾ EINSCHL. DER IN ASIEN GELEGENEN NACHFOLGESTAATEN DER EHEM. SOWJETUNION

AUSGEWÄHLTEN STAATSANGEHÖRIGKEITEN UND AUFENTHALTSDAUER *)

BIS UNTER ... JAHREN								LFD. NR.
6 - 8	8 - 10	10 - 15	15 - 20	20 - 25	25 - 30	30 UND MEHR		
								505
3,0 5,7	1,1 2,1	1,9 3,5	1,6 3,0	1,3 2,6	1,2 2,4	0,7 1,3		506
0,0 0,6	0,0 0,1	0,0 0,1	-	0,0 0,3	0,0 0,2	-		507 508
0,1 8,4	0,0 3,4	0,1 5,5	0,0 3,3	0,1 4,6	0,1 4,8	0,1 10,5		509 510
0,1 3,3	0,0 2,5	0,0 3,1	0,0 3,1	0,1 3,4	0,1 4,2	0,1 3,9		511 512
0,1 1,7	0,0 0,7	0,0 0,8	0,0 0,6	0,0 0,7	0,0 0,7	0,0 0,3		513 514
0,0 1,7	0,0 0,2	0,0 1,0	0,0 0,6	0,0 2,3	0,0 0,8	0,0 0,2		515 516
0,0 2,3	0,0 0,4	0,0 0,4	0,0 0,4	-	-	-		517 518
0,0 3,5	0,0 2,5	0,0 4,8	0,0 2,8	0,0 1,0	0,0 1,5	0,0 4,3		519 520
0,1 4,5	0,0 1,6	0,0 4,0	0,0 3,5	0,0 3,8	0,0 3,2	0,1 10,6		521 522
0,0 0,5	0,0 0,2	0,0 0,2	0,0 0,2	0,0 0,8	0,0 0,3	0,0 0,0		523 524
0,0 1,1	0,0 1,1	0,0 1,1	0,0 1,1	0,0 3,4	0,0 2,2	0,0 2,2		525 526
0,0 3,1	0,0 0,9	0,0 1,8	0,0 0,4	0,0 1,3	0,0 2,7	0,0 6,7		527 528
0,1 2,1	0,0 1,0	0,0 1,0	0,1 4,0	0,1 2,6	0,0 0,9	0,0 0,2		529 530
2,6 7,2	0,9 2,6	1,6 4,5	1,3 3,6	1,1 2,9	1,0 2,8	0,3 0,9		531 532
0,5 9,7	0,4 7,6	0,3 5,5	0,0 0,9	0,0 0,1	0,0 0,1	0,0 0,1		533 534
0,3 14,6	0,3 14,1	0,2 9,2	0,0 1,7	0,0 1,4	0,0 0,9	0,0 0,4		535 536
3,1 17,1	1,9 10,5	0,6 3,4	0,1 0,7	0,0 0,1	0,0 0,0	0,0 0,1		537 538
-	0,0 2,5	-	0,0 7,5	-	-	0,0 2,5		539 540
0,0 11,9	0,0 6,3	0,0 10,9	0,0 5,3	0,0 1,3	0,0 2,3	0,0 15,5		541 542
0,0 1,5	0,0 1,5	0,0 5,8	0,0 0,3	-	0,0 0,3	0,0 0,9		543 544
7,0 8,8	3,7 4,7	3,0 3,8	1,8 2,3	1,4 1,8	1,3 1,6	0,7 0,9		545 546

SEN

13 AUSLÄNDISCHE BEVÖLKERUNG AM 31.12.1995 IN DEN LÄNDERN NACH

LFD. NR.	STAATSANGEHÖRIGKEIT	EINHEIT	DAVON AUFENTHALTSDAUER VON ...			
			INSGESAMT	UNTER 1	1 - 4	4 - 6
547	EUROPA	1 000	27,6	4,9	14,7	3,7
548		0/0	100	17,7	53,2	13,5
549	BOSNIEN-HERZEGOWINA	1 000	2,1	0,4	1,7	0,0
550		0/0	100	18,3	78,9	1,7
551	GRIECHENLAND	1 000	0,8	0,1	0,3	0,1
552		0/0	100	16,1	38,4	13,1
553	ITALIEN	1 000	0,6	0,2	0,2	0,0
554		0/0	100	27,7	30,9	7,6
555	JUGOSLAWIEN 1)	1 000	3,4	0,5	2,1	0,6
556		0/0	100	15,2	62,0	18,2
557	KROATIEN	1 000	0,1	0,0	0,1	0,0
558		0/0	100	17,0	54,7	11,3
559	MAZEDONIEN	1 000	0,1	0,0	0,0	0,0
560		0/0	100	31,0	60,3	6,9
561	NIEDERLANDE	1 000	0,4	0,1	0,2	0,1
562		0/0	100	15,5	51,6	16,0
563	ÖSTERREICH	1 000	0,5	0,1	0,2	0,1
564		0/0	100	11,8	37,1	20,3
565	PORTUGAL	1 000	1,0	0,5	0,4	0,0
566		0/0	100	54,1	41,4	1,6
567	SLOMENIEN	1 000	0,0	0,0	0,0	0,0
568		0/0	100	6,3	50,0	25,0
569	SPANIEN	1 000	0,1	0,0	0,0	0,0
570		0/0	100	30,3	38,2	6,7
571	TÜRKEI	1 000	2,0	1,0	0,6	0,2
572		0/0	100	51,0	31,2	10,1
573	ÜBRIGES EUROPA	1 000	16,7	2,0	8,9	2,5
574		0/0	100	11,9	53,4	15,2
575	AFRIKA	1 000	5,3	0,8	2,9	0,9
576		0/0	100	15,5	55,3	17,0
577	AMERIKA	1 000	0,8	0,1	0,3	0,2
578		0/0	100	14,0	30,5	19,0
579	ASIEN 2)	1 000	11,6	2,3	5,3	1,6
580		0/0	100	20,2	45,1	13,4
581	AUSTRALIEN UND OZEANIEN	1 000	0,0	0,0	0,0	0,0
582		0/0	100	41,9	38,7	9,7
583	STAATENLOS	1 000	0,1	0,0	0,0	0,0
584		0/0	100	13,8	7,8	19,0
585	UNGEKLÄRT UND OHNE ANGABE	1 000	0,1	0,0	0,0	0,0
586		0/0	100	23,5	30,1	27,9
587	ZUSAMMEN	1 000	45,6	8,2	23,2	6,4
588		0/0	100	18,0	50,8	14,0

SACHSEN-

1) DIE AUFENTHALTSDAUER ERGIBT SICH OHNE BERÜCKSICHTIGUNG VON AUFENTHALTSUNTERBRECHUNGEN ALS DIFFERENZ ZWISCHEN DEM AUSZÄHLUNGSTICHTAG UND DEM DATUM DER ERSTEN EINREISE NACH DEUTSCHLAND.

2) SERBIEN UND MONTENEGRO.

3) EINSCHL. DER IN ASIEN GELEGENEN NACHFOLGESTAATEN DER EHEM. SOWJETUNION.

AUSGEWÄHLTEN STAATSANGEHÖRIGKEITEN UND AUFENTHALTSDAUER *)

BIS UNTER ... JAHREN								LFD. NR.
6 - 8	8 - 10	10 - 15	15 - 20	20 - 25	25 - 30	30 UND MEHR		
1,1 3,9	0,6 2,3	0,9 3,1	0,7 2,5	0,5 1,8	0,3 1,2	0,3 0,9	547 548	
0,0 0,5	0,0 0,1	0,0 0,2	0,0 0,1	0,0 0,0	0,0 0,1	-	549 550	
0,1 9,7	0,0 4,0	0,0 4,6	0,0 2,5	0,0 4,6	0,0 4,1	0,0 2,8	551 552	
0,0 3,0	0,0 2,5	0,0 5,2	0,0 5,0	0,0 6,7	0,0 5,9	0,0 5,5	553 554	
0,1 1,8	0,0 0,8	0,0 0,6	0,0 0,4	0,0 0,5	0,0 0,3	0,0 0,2	555 556	
0,0 4,7	0,0 0,9	0,0 1,9	0,0 1,9	0,0 3,8	0,0 1,9	0,0 1,9	557 558	
-	-	-	-	0,0 1,7	-	-	559 560	
0,0 2,5	0,0 1,8	0,0 3,0	0,0 2,5	0,0 0,5	0,0 1,5	0,0 5,0	561 562	
0,0 4,0	0,0 4,0	0,0 4,2	0,0 3,2	0,0 2,7	0,0 3,2	0,0 9,5	563 564	
0,0 0,9	0,0 0,3	0,0 0,2	0,0 0,6	0,0 0,5	0,0 0,3	-	565 566	
0,0 6,3	0,0 6,3	0,0 6,3	-	-	-	-	567 568	
0,0 3,4	0,0 3,4	0,0 2,2	0,0 1,1	-	0,0 6,7	0,0 7,9	569 570	
0,0 1,3	0,0 0,8	0,0 0,8	0,0 2,1	0,0 2,1	0,0 0,6	-	571 572	
0,8 5,0	0,5 3,0	0,7 4,3	0,5 3,2	0,3 2,0	0,2 1,3	0,1 0,7	573 574	
0,3 6,0	0,2 3,6	0,1 1,8	0,0 0,6	0,0 0,0	0,0 0,1	0,0 0,1	575 576	
0,1 11,6	0,1 13,5	0,1 7,4	0,0 1,3	0,0 1,5	0,0 1,1	-	577 578	
1,4 12,3	0,8 6,4	0,2 1,6	0,1 0,7	0,0 0,1	0,0 0,0	0,0 0,0	579 580	
0,0 3,2	-	0,0 3,2	-	0,0 3,2	-	-	581 582	
0,0 4,3	0,0 1,7	0,0 3,4	0,0 7,8	0,0 3,4	0,0 1,7	0,0 37,1	583 584	
0,0 1,5	0,0 1,5	0,0 8,8	0,0 2,9	0,0 0,7	-	0,0 2,9	585 586	
2,9 6,4	1,7 3,7	1,2 2,7	0,8 1,8	0,5 1,1	0,4 0,8	0,3 0,7	587 588	

13 AUSLÄNDISCHE BEVÖLKERUNG AM 31.12.1995 IN DEN LÄNDERN NACH

LFD. NR.	STAATSANGEHÖRIGKEIT	EINHEIT	DAVON AUFENTHALTSDAUER VON ...			
			INSGESAMT	UNTER 1	1 - 4	4 - 6
						SCHLESWIG-
589	EUROPA	1 000	107,2	8,4	22,5	9,7
590		0/0	100	7,9	21,0	9,1
591	BOSNIEN-HERZEGOWINA	1 000	4,2	1,7	2,3	0,1
592		0/0	100	39,7	54,6	2,0
593	GRIECHENLAND	1 000	3,9	0,2	0,6	0,4
594		0/0	100	4,9	15,2	9,4
595	ITALIEN	1 000	4,1	0,2	0,5	0,2
596		0/0	100	5,9	11,1	6,1
597	JUGOSLAWIEN 1)	1 000	9,3	0,7	3,9	0,9
598		0/0	100	8,0	41,4	9,7
599	KROATIEN	1 000	1,5	0,2	0,4	0,1
600		0/0	100	14,5	26,6	7,0
601	MAZEDONIEN	1 000	0,3	0,0	0,1	0,0
602		0/0	100	10,7	30,9	13,7
603	NIEDERLANDE	1 000	2,0	0,1	0,2	0,1
604		0/0	100	3,2	10,3	5,8
605	ÖSTERREICH	1 000	2,9	0,1	0,2	0,1
606		0/0	100	1,8	6,9	4,9
607	PORTUGAL	1 000	2,3	0,2	0,4	0,2
608		0/0	100	6,9	16,4	6,9
609	SLOHENIEN	1 000	0,1	0,0	0,0	0,0
610		0/0	100	7,5	16,4	4,5
611	SPANIEN	1 000	2,3	0,1	0,2	0,1
612		0/0	100	3,8	8,0	4,3
613	TÜRKEI	1 000	42,1	1,9	5,3	3,6
614		0/0	100	4,4	12,7	8,4
615	ÜBRIGES EUROPA	1 000	32,1	3,1	8,4	3,9
616		0/0	100	9,6	26,3	12,1
617	AFRIKA	1 000	7,1	0,5	3,0	1,3
618		0/0	100	7,0	42,3	18,8
619	AMERIKA	1 000	4,0	0,4	0,8	0,5
620		0/0	100	8,9	20,6	12,0
621	ASIEN 2)	1 000	16,8	2,1	4,5	3,1
622		0/0	100	12,8	26,7	18,7
623	AUSTRALIEN UND OZEANIEN	1 000	0,3	0,0	0,1	0,0
624		0/0	100	10,9	20,1	10,4
625	STAATENLOS	1 000	0,5	0,0	0,0	0,0
626		0/0	100	0,8	4,1	7,2
627	UNGEKLÄRT UND OHNE ANGABE	1 000	0,9	0,0	0,2	0,3
628		0/0	100	5,2	22,7	32,4
629	ZUSAMMEN	1 000	136,8	11,5	31,1	15,0
630		0/0	100	8,4	22,7	11,0

*1) DIE AUFENTHALTSDAUER ERGIBT SICH OHNE BERÜCKSICHTIGUNG VON AUFENTHALTSUNTERBRECHUNGEN ALS DIFFERENZ ZWISCHEN DEM AUSZÄHLUNGSTICHTAG UND DEM DATUM DER ERSTEN EINREISE NACH DEUTSCHLAND.

¹⁾ SERBIEN UND MONTENEGRO.

²⁾ EINSCHL. DER IN ASIEN GELEGENEN NACHFOLGESTAATEN DER EHEM. SOWJETUNION.

AUSGEWÄHLTEN STAATSANGEHÖRIGKEITEN UND AUFENTHALTSDAUER *)

BIS UNTER ... JAHREN								LFD. NR.
6 - 8	8 - 10	10 - 15	15 - 20	20 - 25	25 - 30	30 UND MEHR		
7,8 7,3	4,5 4,2	8,9 8,3	13,1 12,2	16,8 15,7	9,5 8,8	6,0 5,6	589 590	
0,0 0,5	0,0 0,1	0,0 0,5	0,0 0,6	0,0 1,1	0,0 0,9	0,0 0,0	591 592	
0,4 9,7	0,2 4,1	0,3 8,0	0,3 7,6	0,7 16,7	0,7 16,6	0,3 7,8	593 594	
0,2 6,1	0,2 4,9	0,4 10,4	0,5 12,5	0,5 13,3	0,6 15,2	0,6 14,7	595 596	
0,4 4,7	0,2 1,9	0,4 4,3	0,5 5,8	1,1 12,2	1,0 10,7	0,1 1,3	597 598	
0,0 2,5	0,0 1,5	0,1 5,0	0,1 7,1	0,2 14,9	0,3 19,8	0,0 0,9	599 600	
0,0 11,1	0,0 5,0	0,0 8,8	0,0 5,3	0,0 7,6	0,0 6,9	- -	601 602	
0,1 5,0	0,1 4,4	0,2 9,7	0,2 10,8	0,3 14,5	0,3 12,5	0,5 23,9	603 604	
0,1 4,8	0,1 3,2	0,2 7,6	0,3 11,6	0,5 15,9	0,5 18,6	0,7 24,8	605 606	
0,1 4,4	0,1 3,2	0,1 4,4	0,3 12,1	0,7 29,4	0,3 12,3	0,1 3,8	607 608	
0,0 4,5	- -	0,0 1,5	0,0 7,5	0,0 23,9	0,0 29,9	0,0 4,5	609 610	
0,1 3,1	0,1 3,1	0,1 4,9	0,2 8,1	0,6 24,9	0,5 19,8	0,5 20,2	611 612	
3,0 7,2	1,9 4,6	4,2 10,0	8,4 20,0	9,8 23,3	3,3 7,9	0,6 1,4	613 614	
3,2 9,8	1,7 5,2	2,8 8,7	2,1 6,6	2,4 7,3	2,0 6,2	2,6 8,1	615 616	
0,5 7,4	0,3 4,2	0,5 7,3	0,4 5,8	0,3 4,4	0,1 2,0	0,1 0,7	617 618	
0,3 8,5	0,2 5,8	0,4 9,2	0,4 9,9	0,4 11,0	0,3 7,7	0,3 6,4	619 620	
2,0 12,0	1,4 8,3	1,7 10,1	1,2 7,1	0,4 2,2	0,2 1,1	0,2 0,9	621 622	
0,0 9,2	0,0 3,3	0,0 6,8	0,0 7,4	0,1 14,8	0,0 10,1	0,0 7,1	623 624	
0,0 2,9	0,0 2,7	0,0 4,1	0,0 4,1	0,0 1,6	0,0 6,2	0,3 66,2	625 626	
0,1 5,9	0,1 13,6	0,1 6,6	0,0 2,9	0,0 1,2	0,0 0,6	0,1 8,9	627 628	
10,8 7,9	6,6 4,8	11,6 8,5	15,2 11,1	18,0 13,2	10,2 7,5	6,9 5,0	629 630	

13 AUSLÄNDISCHE BEVÖLKERUNG AM 31.12.1995 IN DEN LÄNDERN NACH

LFD. NR.	STAATSANGEHÖRIGKEIT	EINHEIT	DAVON AUFENTHALTSDAUER VON ...			
			INSGESAMT	UNTER 1	1 - 4	4 - 6
631	EUROPA	1 000	16,9	3,8	7,3	2,4
632		0/0	100	22,4	43,4	14,4
633	BOSNIEN-HERZEGOWINA	1 000	1,2	0,3	0,9	0,0
634		0/0	100	21,3	74,4	3,2
635	GRIECHENLAND	1 000	0,6	0,1	0,2	0,1
636		0/0	100	17,5	35,1	11,8
637	ITALIEN	1 000	0,6	0,2	0,2	0,0
638		0/0	100	25,6	31,5	6,8
639	JUGOSLAWIEN 1)	1 000	2,7	0,6	1,6	0,4
640		0/0	100	23,0	60,1	13,7
641	KROATIEN	1 000	0,1	0,0	0,1	0,0
642		0/0	100	14,2	57,5	13,3
643	MAZEDONIEN	1 000	0,0	0,0	0,0	0,0
644		0/0	100	17,4	39,1	43,5
645	NIEDERLANDE	1 000	0,2	0,0	0,1	0,0
646		0/0	100	17,9	37,2	19,2
647	ÖSTERREICH	1 000	0,4	0,0	0,2	0,1
648		0/0	100	8,3	35,7	18,7
649	PORTUGAL	1 000	0,6	0,2	0,3	0,0
650		0/0	100	38,9	57,3	2,1
651	SLOMENIEN	1 000	0,0	0,0	0,0	0,0
652		0/0	100	41,7	25,0	8,3
653	SPANIEN	1 000	0,1	0,0	0,0	0,0
654		0/0	100	44,9	29,5	6,4
655	TÜRKEI	1 000	1,1	0,5	0,4	0,2
656		0/0	100	41,5	32,1	13,8
657	ÜBRIGES EUROPA	1 000	9,3	1,8	3,4	1,6
658		0/0	100	19,7	36,8	17,2
659	AFRIKA	1 000	2,1	0,3	1,1	0,4
660		0/0	100	15,9	51,7	17,2
661	AMERIKA	1 000	0,8	0,1	0,2	0,2
662		0/0	100	9,9	30,3	22,2
663	ASIEN 2)	1 000	6,7	1,4	2,2	0,8
664		0/0	100	21,3	33,2	11,9
665	AUSTRALIEN UND OZEANIEN	1 000	0,0	0,0	0,0	0,0
666		0/0	100	38,5	30,8	15,4
667	STAATENLOS	1 000	0,1	0,0	0,0	0,0
668		0/0	100	6,3	7,1	20,6
669	UNGEKLÄRT UND OHNE ANGABE	1 000	0,1	0,0	0,0	0,0
670		0/0	100	33,7	32,6	10,9
671	ZUSAMMEN	1 000	26,7	5,7	10,9	3,8
672		0/0	100	21,2	40,9	14,2

THU

¹⁾ DIE AUFENTHALTSDAUER ERGIBT SICH OHNE BERÜCKSICHTIGUNG VON AUFENTHALTSUNTERBRECHUNGEN ALS DIFFERENZ ZWISCHEN DEM AUSZÄHLUNGSTICHTAG UND DEM DATUM DER ERSTEN EINREISE NACH DEUTSCHLAND.

¹⁾ SERBIEN UND MONTENEGRO.

²⁾ EINSCHL. DER IN ASIEN GELEGENEN NACHFOLGESTAATEN DER EHEM. SOWJETUNION.

AUSGEWÄHLTEN STAATSANGEHÖRIGKEITEN UND AUFENTHALTSDAUER *)

BIS UNTER ... JAHREN								LFD. NR.
6 - 8	8 - 10	10 - 15	15 - 20	20 - 25	25 - 30	30 UND MEHR		
0,7 3,9	0,4 2,1	0,6 3,5	0,6 3,5	0,5 3,2	0,4 2,3	0,2 1,4	631 632	
0,0 0,2	- -	0,0 0,3	0,0 0,5	0,0 0,1	- -	- -	633 634	
0,1 9,9	0,0 5,0	0,0 5,7	0,0 3,5	0,0 4,9	0,0 4,9	0,0 1,7	635 636	
0,0 6,7	0,0 3,2	0,0 5,4	0,0 5,6	0,0 5,6	0,0 5,4	0,0 4,3	637 638	
0,0 1,1	0,0 0,2	0,0 0,3	0,0 0,3	0,0 0,6	0,0 0,4	0,0 0,3	639 640	
0,0 3,5	0,0 1,8	0,0 0,9	0,0 0,9	0,0 3,5	0,0 1,8	0,0 2,7	641 642	
- -	- -	- -	- -	- -	- -	- -	643 644	
0,0 3,8	0,0 0,6	0,0 3,2	0,0 0,6	0,0 0,6	0,0 3,8	0,0 12,8	645 646	
0,0 3,6	0,0 3,6	0,0 4,0	0,0 3,8	0,0 4,0	0,0 2,9	0,1 15,3	647 648	
0,0 0,5	0,0 0,3	0,0 0,2	0,0 0,2	0,0 0,3	0,0 0,2	- -	649 650	
- -	0,0 8,3	- -	- -	- -	0,0 16,7	- -	651 652	
0,0 1,3	0,0 1,3	- -	0,0 2,6	0,0 6,4	0,0 2,6	0,0 5,1	653 654	
0,0 2,4	0,0 0,7	0,0 1,5	0,0 2,8	0,0 3,8	0,0 1,0	0,0 0,3	655 656	
0,5 5,2	0,3 2,9	0,5 5,0	0,5 5,0	0,4 4,1	0,3 3,0	0,1 1,1	657 658	
0,1 6,6	0,1 3,9	0,1 3,5	0,0 0,8	0,0 0,2	0,0 0,0	0,0 0,1	659 660	
0,1 10,9	0,1 14,5	0,1 7,9	0,0 2,6	0,0 1,2	0,0 0,4	0,0 0,3	661 662	
1,2 17,8	0,7 10,9	0,3 3,8	0,1 1,0	0,0 0,1	0,0 0,0	0,0 0,1	663 664	
- -	- -	0,0 15,4	- -	- -	- -	- -	665 666	
0,0 10,3	0,0 4,8	0,0 11,9	0,0 3,2	0,0 7,1	0,0 4,8	0,0 23,8	667 668	
0,0 6,5	0,0 5,4	0,0 7,6	0,0 2,2	- -	0,0 1,1	- -	669 670	
2,1 7,9	1,3 4,8	1,0 3,7	0,7 2,6	0,6 2,1	0,4 1,5	0,3 1,1	671 672	

13 AUSLÄNDISCHE BEVÖLKERUNG AM 31.12.1995 IN DEN LÄNDERN NACH

LFD. NR.	STAATSANGEHÖRIGKEIT	EINHEIT	DAVON AUFENTHALTSDAUER VON ...			
			INSGESAMT	UNTER 1	1 - 4	4 - 6
						DEUTSCH
673 674	EUROPA	1 000 0/0	5 920,3 100	343,8 5,8	1 253,6 21,2	571,1 9,6
675 676	BOSNIEN-HERZEGOWINA	1 000 0/0	316,0 100	44,9 14,2	227,8 72,1	12,3 3,9
677 678	GRIECHENLAND	1 000 0/0	359,6 100	12,2 3,4	38,5 10,7	32,7 9,1
679 680	ITALIEN	1 000 0/0	586,1 100	24,9 4,2	51,1 8,7	32,6 5,6
681 682	JUGOSLAWIEN 1)	1 000 0/0	797,8 100	39,4 4,9	272,2 34,1	101,2 12,7
683 684	KROATIEN	1 000 0/0	185,1 100	6,6 3,6	30,7 16,6	14,3 7,7
685 686	MAZEDONIEN	1 000 0/0	34,0 100	2,3 6,9	5,9 17,3	3,4 10,0
687 688	NIEDERLANDE	1 000 0/0	113,1 100	4,6 4,1	10,7 9,5	5,8 5,1
689 690	ÖSTERREICH	1 000 0/0	184,5 100	5,2 2,8	13,7 7,5	9,8 5,3
691 692	PORTUGAL	1 000 0/0	125,1 100	12,4 9,9	25,7 20,5	11,3 9,0
693 694	SLOWENIEN	1 000 0/0	17,3 100	0,9 5,2	1,9 11,1	0,6 3,5
695 696	SPANIEN	1 000 0/0	132,3 100	4,1 3,1	8,6 6,5	4,4 3,3
697 698	TÜRKEI	1 000 0/0	2 014,3 100	75,2 3,7	241,4 12,0	169,4 8,4
699 700	ÜBRIGES EUROPA	1 000 0/0	1 055,2 100	111,1 10,5	325,4 30,8	173,5 16,4
701 702	AFRIKA	1 000 0/0	291,2 100	22,5 7,7	87,2 29,9	46,0 15,8
703 704	AMERIKA	1 000 0/0	183,0 100	16,9 9,3	40,0 21,8	23,2 12,7
705 706	ASIEN 2)	1 000 0/0	702,9 100	73,7 10,5	174,8 24,9	123,7 17,6
707 708	AUSTRALIEN UND OZEANIEN	1 000 0/0	9,2 100	0,9 10,2	2,0 22,0	1,3 14,2
709 710	STAATENLOS	1 000 0/0	19,3 100	0,3 1,5	1,2 6,3	1,9 9,9
711 712	UNGEKLÄRT UND OHNE ANGABE	1 000 0/0	48,0 100	3,1 6,4	8,3 17,3	9,2 19,1
713 714	INSGESAMT	1 000 0/0	7 173,9 100	461,2 6,4	1 567,1 21,8	776,4 10,8

¹⁾ DIE AUFENTHALTSDAUER ERGIBT SICH OHNE BERÜCKSICHTIGUNG VON AUFENTHALTSUNTERBRECHUNGEN ALS DIFFERENZ ZWISCHEN DEM AUSZÄHLUNGSSTICHTAG UND DEM DATUM DER ERSTEN EINREISE NACH DEUTSCHLAND.

¹⁾ SERBIEN UND MONTENEGRO.

²⁾ EINSCHL. DER IN ASIEN GELEGENEN NACHFOLGESTAATEN DER EHEM. SOWJETUNION.

AUSGEWÄHLTEN STAATSANGEHÖRIGKEITEN UND AUFENTHALTSDAUER *)

BIS UNTER ... JAHREN							LFD. NR.
6 - 8	8 - 10	10 - 15	15 - 20	20 - 25	25 - 30	30 UND MEHR	
396,8 6,7	252,7 4,3	459,3 7,8	702,5 11,9	901,3 15,2	682,8 11,5	356,3 6,0	673 674
2,7 0,9	1,5 0,5	3,1 1,0	5,8 1,8	9,9 3,1	7,9 2,5	0,3 0,1	675 676
33,1 9,2	12,4 3,4	22,7 6,3	29,0 8,1	62,5 17,4	73,1 20,3	43,3 12,0	677 678
31,6 5,4	29,0 4,9	57,0 9,7	80,7 13,8	93,6 16,0	108,0 18,4	77,7 13,3	679 680
38,6 4,8	17,1 2,1	34,6 4,3	53,5 6,7	109,6 13,7	115,6 14,5	15,9 2,0	681 682
5,7 3,1	3,9 2,1	10,2 5,5	19,4 10,5	37,5 20,3	50,2 27,1	6,7 3,6	683 684
3,3 9,8	1,7 4,9	2,4 6,9	3,7 10,9	6,1 17,9	5,1 15,0	0,1 0,4	685 686
5,2 4,6	4,3 3,8	8,2 7,3	8,0 7,1	12,5 11,0	12,9 11,4	40,8 36,1	687 688
8,9 4,8	7,5 4,1	15,6 8,5	19,2 10,4	30,9 16,7	33,0 17,9	40,7 22,1	689 690
5,7 4,6	3,8 3,0	5,9 4,7	12,4 9,9	31,4 25,1	13,2 10,5	3,5 2,8	691 692
0,4 2,2	0,3 1,6	0,7 4,0	1,5 8,5	3,5 20,0	5,9 34,3	1,7 9,6	693 694
3,5 2,6	3,1 2,3	6,6 5,0	10,4 7,9	28,1 21,2	33,0 24,9	30,6 23,1	695 696
155,8 7,7	112,5 5,6	203,6 10,1	402,0 20,0	427,7 21,2	186,2 9,2	40,5 2,0	697 698
102,4 9,7	55,8 5,3	88,8 8,4	56,9 5,4	48,2 4,6	38,8 3,7	54,4 5,2	699 700
27,6 9,5	18,8 6,5	32,8 11,3	24,7 8,5	16,6 5,7	8,4 2,9	6,6 2,3	701 702
16,4 8,9	12,1 6,6	19,6 10,7	15,8 8,6	16,7 9,1	13,0 7,1	9,4 5,1	703 704
88,0 12,5	69,3 9,9	85,8 12,2	50,5 7,2	18,5 2,6	9,6 1,4	9,0 1,3	705 706
0,9 9,9	0,4 4,3	0,6 6,8	0,7 7,8	1,0 11,1	0,8 9,1	0,4 4,7	707 708
1,5 7,8	1,2 6,2	2,3 12,1	2,3 11,8	1,1 5,5	0,8 4,1	6,7 34,7	709 710
5,3 11,0	5,6 11,7	4,8 9,9	3,3 6,9	1,3 2,7	0,9 1,8	6,3 13,2	711 712
536,4 7,5	360,1 5,0	605,3 8,4	799,8 11,1	956,6 13,3	716,2 10,0	394,8 5,5	713 714

Fachserie 1: Bevölkerung und Erwerbstätigkeit

Reihe 1: Gebiet und Bevölkerung

Die *vierteljährlichen* Berichte (z.T. mit langen Reihen) enthalten aktuelle Angaben über die Eheschließungen, Geborenen und Gestorbenen. Ferner werden die Wanderungen der Deutschen und Ausländer/-innen zwischen den Bundesländern und über die Grenzen des Bundesgebietes sowie fortgeschriebene Einwohnerzahlen (Bevölkerungsbilanz) nach Bundesländern dargestellt.

Im *jährlichen* Bericht (z.T. mit langen Reihen und kreisweiser Gliederung) werden detaillierte Ergebnisse über die Bevölkerungsentwicklung veröffentlicht. Nachgewiesen sind u.a. Grund- und Verhältniszahlen über Eheschließungen und Ehelösungen, Geburten, Gestorbene und Wanderungen. Dabei wird nach einer Vielzahl von Merkmalen, wie Geschlecht, Alter, Familienstand und Staatsangehörigkeit differenziert. Ehelösungen werden nach Art des Urteils, nach Scheidungsgründen, Ehedauer und Kinderzahl der Ehegatten aufgeschlüsselt. Die Gesamtwanderung ist nach Wanderungen über die Grenzen des Bundesgebietes und nach der Binnenwanderung untergliedert. Außerdem werden Modellrechnungen der Bevölkerung gebracht. Zu Vergleichszwecken enthält der Bericht bevölkerungstatastische Zahlen für das *Ausland*. Nachgewiesen sind u. a. Grund- und Verhältniszahlen über Eheschließungen, Ehelösungen, Geborene und Gestorbene. Darüber hinaus ist auch die Entwicklung der Bevölkerung sowie ihre Zusammensetzung nach Alter und Familienstand dargestellt.

1.S.: Sonderbeiträge (unregelmäßige Folge)

Als 1.S.2 liegt die Allgemeine Sterbetafel für die Bundesrepublik Deutschland 1986/88 (Gebietsstand vor dem 3.10.1990) mit ausführlichen Erläuterungen der Berechnungsmethode und der Ergebnisse vor.

Reihe 2: Ausländische Bevölkerung

Die Ausländer/-innen im Bundesgebiet werden *jährlich* nach Staatsangehörigkeit, Alter, Familienstand, Geschlecht und Aufenthaltsdauer nachgewiesen. Regional wird nach Bundesländern und z.T. nach kreisfreien Städten und Landkreisen differenziert.

(Dieser Bericht ist bis einschl. 1994 unter dem Titel „Ausländer“ erschienen).

Reihe 3: Haushalte und Familien

In *jährlicher* Folge bringt diese Reihe eine Fülle von Angaben aus dem Mikrozensus über Haushalte und Familien. Sie vermitteln - z.T. in länderweise Gliederung - wichtige Strukturzahlen über Größe und Zusammensetzung der Familien sowie über die soziale und wirtschaftliche Situation der Haushalte.

Reihe 4: Erwerbstätigkeit

4.1: Struktur der Erwerbsbevölkerung

4.1.1: Stand und Entwicklung der Erwerbstätigkeit

Diese *Jahresreihe* enthält Ergebnisse des Mikrozensus und informiert über nahezu alle wichtigen Aspekte des Erwerbslebens. Die Erwerbstätigen, Erwerbspersonen und Erwerbslosen werden u.a. in Bezug zur Bevölkerung gesetzt und nach persönlichen und wirtschaftlichen Merkmalen aufgegliedert. Regional wird z.T. nach Regierungsbezirken untergliedert.

4.1.2: Beruf, Ausbildung und Arbeitsbedingungen der Erwerbstätigen

Diese Reihe erscheint in *zweijähriger* Folge und weist Ergebnisse vorwiegend aus dem variablen Teil des Mikrozensus nach. U.a. werden Ergebnisse über den Bildungs- und Ausbildungsabschluß der Bevölkerung, über die Zusammenhänge zwischen Erwerbstätigkeit und Ausbildung bzw. zwischen Beruf und Ausbildung sowie über Arbeitsbedingungen und Pendler gebracht.

4.2: Sozialversicherungspflichtig Beschäftigte

4.2.1: Struktur der sozialversicherungspflichtig Beschäftigten

Vierteljährlich werden in dieser Reihe Ergebnisse über den bezeichneten Personenkreis in tiefer wirtschaftlicher und regionaler Gliederung (bis zur Ebene der Regierungsbezirke) veröffentlicht.

Zusätzlich erscheint *jährlich* - jeweils mit dem Stichtag 30. Juni - ein Bericht mit ausführlichen Ergebnissen zur Struktur dieser Personengruppe. Hierzu zählen insbesondere demographische und erwerbsstatistische Merkmale wie berufliche Tätigkeit, beruflicher Ausbildungsabschluß und Stellung im Beruf. Außerdem werden Kreisergebnisse dargestellt.

4.2.2: Entgelte und Beschäftigungsdauer der sozialversicherungspflichtig Beschäftigten

In *jährlicher* Folge werden in dieser Reihe Ergebnisse über sozialversicherungspflichtig beschäftigten Arbeitnehmer nach dem Bruttoarbeitsentgelt, der Beschäftigungsdauer und weiteren demographischen und sozialen Merkmalen, wie z.B. Alter, Geschlecht, Wirtschaftszweig und Beruf dargestellt.

4.3: Erwerbstätigkeit und Arbeitsmarkt

In dieser Reihe werden *monatlich* die wichtigsten kurzfristigen Daten über Erwerbstätigkeit und Arbeitsmarkt dargestellt, wie z.B. die Anzahl der Er-

werbstätigen, die der Beschäftigten in ausgewählten Wirtschaftszweigen sowie der Arbeitslosen, offene Stellen und Kurzarbeiter.

Sonderbeiträge

4.S.1: Berufstätigenerhebung vom 30. November 1990 in den neuen Ländern und Berlin-Ost - Methodik und Ergebnisse -

Diese Sonderveröffentlichung beinhaltet die Ergebnisse der ersten Totalerhebung auf dem Gebiet der fünf neuen Länder und des Ostteils von Berlin nach der Herstellung der Einheit Deutschlands. Vorgestellt werden zudem die zugrunde gelegten Methoden und Systematiken dieser Erhebung.

4.S.2: Erwerbstätigkeit in den neuen Ländern und Berlin-Ost Oktober 1991/Januar 1992

Diese Sonderveröffentlichung weist die Ergebnisse der durchgeführten Mikrozensus-Zusatzerhebungen aus und beleuchtet damit wie der jährlich für die gesamte Bundesrepublik erscheinende Band "Stand und Entwicklung der Erwerbstätigkeit" nahezu alle wichtigen Aspekte des Erwerbslebens.

Ergebnisse von Einzelveröffentlichungen

Wahlen zum Deutschen Bundestag

Heft 1: Ergebnisse und Vergleichszahlen früherer Bundestags-, Europa- und Landtagswahlen sowie Strukturdaten für die Bundestagswahlkreise; Heft 2: Vorläufige Ergebnisse nach Wahlkreisen; Heft 3: Endgültige Ergebnisse nach Wahlkreisen; Heft 4: Wahlbeteiligung und Stimmabgabe der Männer und Frauen nach dem Alter; Heft 5: Textliche Auswertung der Wahlergebnisse; Sonderheft: Die Wahlbewerber für die Wahl zum ... Deutschen Bundestag.

Wahl der Abgeordneten des Europäischen Parlaments aus der Bundesrepublik Deutschland

Heft 1: Ergebnisse und Vergleichszahlen früherer Europa-, Bundestags- und Landtagswahlen sowie Strukturdaten für die kreisfreien Städte und Landkreise; Heft 2: Vorläufige Ergebnisse nach kreisfreien Städten und Landkreisen; Heft 3: Endgültige Ergebnisse nach kreisfreien Städten und Landkreisen; Heft 4: Wahlbeteiligung und Stimmabgabe der Männer und Frauen nach dem Alter; Heft 5: Textliche Auswertung der Wahlergebnisse; Sonderheft: Die Wahlbewerber für die Wahl zum Europäischen Parlament aus der Bundesrepublik Deutschland.

Sonderhefte

40 Jahre Wahlen in der Bundesrepublik Deutschland

Dieses Heft enthält die Ergebnisse der Bundestagswahlen seit 1949, der Landtagswahlen seit 1946 und der Europawahlen seit 1979 nach Ländern. Außerdem beinhaltet es Daten über Wahlbeteiligung und Stimmabgabe nach Alter und Geschlecht.

Wahlen 1990 in den neuen Ländern und Berlin-Ost

Dieses Heft enthält eine vergleichbare Darstellung der Ergebnisse der Volkskammerwahl, der Kommunalwahlen, der Landtagswahlen, der Wahl zum Gesamtberliner Abgeordnetenhaus und der Bundestagswahl nach Stadt- und Landkreisen und für Berlin-Ost nach Stadtbezirken.

Volkszählung vom 25. Mai 1987

Die Ergebnisse der Volks- und Berufszählung vom 25. Mai 1987 werden in mehreren thematisch gegliederten Heften veröffentlicht. Eine Titelliste steht auf Anforderung zur Verfügung.

Klassifikationen

Klassifikation der Wirtschaftszweige mit Erläuterungen, Ausgabe 1993

Amtliches Gemeindeverzeichnis für die Bundesrepublik Deutschland, Ausgabe 1987

Amtliche Schlüsselnummern und Bevölkerungsdaten der Gemeinden und Verwaltungsbezirke in der Bundesrepublik Deutschland

Staatsangehörigkeits- und Gebietsschlüssel - Alphabetisches und systematisches Verzeichnis -

Klassifizierung der Berufe (Systematisches und alphabetisches Verzeichnis der Berufsbenennungen)



STATISTISCHES BUNDESAMT
GUSTAV-STRESEMANN-RING 11
65189 WIESBADEN

Veröffentlichungen und Prospekte sind durch den Verlag METZLER-POESCHEL, Verlagsauslieferung Hermann Leins, Postfach 11 52, 72125 Kusterdingen, erhältlich.

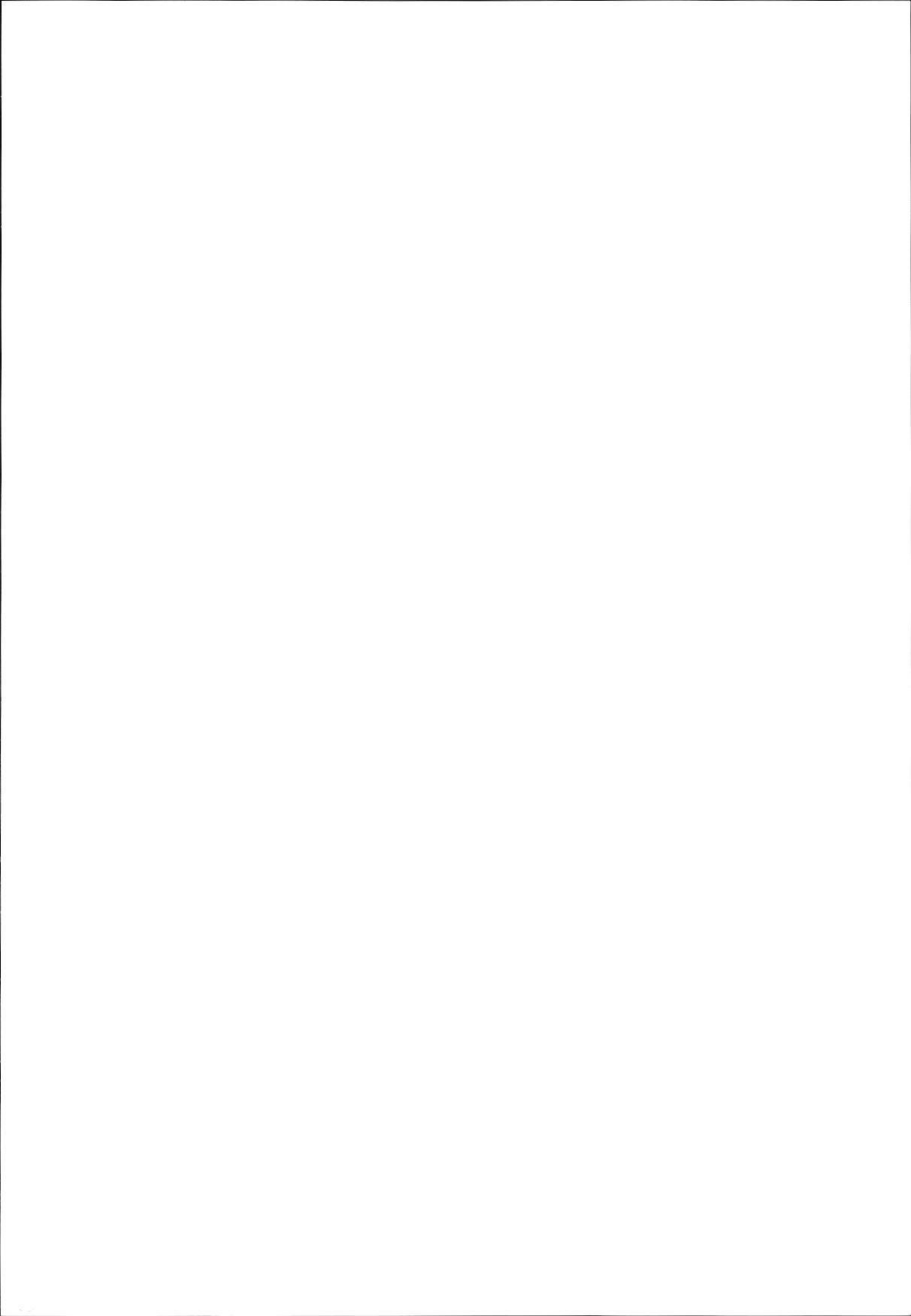



Partner in der Informationsgesellschaft

Statistisches Bundesamt

Podiumsdiskussion am 15. April 1997 auf der Hannover Messe:

Statistik und Wirtschaft - Partner in der Informationsgesellschaft

'Statistik und Wirtschaft', gerade in Zeiten knapper Kassen, aber bei gleichzeitig steigendem Informationsbedarf ist dieses Thema ausgesprochen brisant. Deshalb führt das Statistische Bundesamt auf der diesjährigen Hannover Messe eine Podiumsdiskussion mit hochrangigen und kompetenten Teilnehmern durch. Hier sprechen wir über Fragestellungen, die auch Sie interessieren:

- Statistik: Rechtfertigt das Ergebnis den Aufwand der Unternehmen?
- Wie können Statistiken schneller, aktueller und billiger werden?
- Inwieweit ist der wachsende Datenbedarf der EU mit den nationalen Interessen vereinbar?

Diskutanten:

- **MD Klaus Büniger**, Leiter der Abteilung Wirtschaftspolitik im Bundesministerium für Wirtschaft
 - **Johann Hahlen**, Präsident des Statistischen Bundesamtes
- **Dr. Walter Hohlefelder**, Generalbevollmächtigter der VEBA AG und Mitglied der Kommission Schlanker Staat
- **Dr. Heinrich Matthes**, Stellvertretender Generaldirektor der GD II der Europäischen Kommission
 - **Dr. Franz Schoser**, Hauptgeschäftsführer des DIHT
 - **Dr. Hans-Jürgen Zechlin**, Hauptgeschäftsführer des VDMA als Vertreter des BDI

Moderation:

Frau Elga Lehari, Wirtschaftsredakteurin des Handelsblatts

**Kommen Sie und reden Sie mit, am 15. April 1997, um 14.00 Uhr,
im Saal 'Dresden' des Tagungs-Centrums der Hannover Messe (TCM - Erdgeschoß).**

Veranstalter: Statistisches Bundesamt, Wiesbaden
Ansprechpartner: Frau Angela Schaff, Frau Annette Berger
Pressestelle, Statistisches Bundesamt, 65180 Wiesbaden
Telefon: 0611/75-2089, -2376
Fax: 0611/72-1158
Internet: <http://www.statistik-bund.de>

Bestell-Nr. 2010200 - 95700