

Statistisches Bundesamt

Bevölkerung und Erwerbstätigkeit

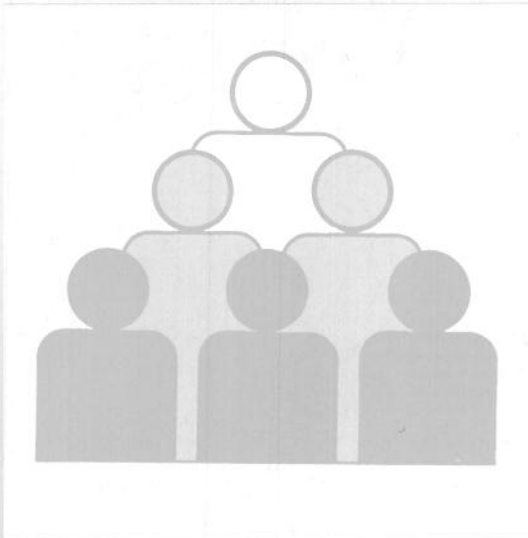

Fachserie 1

Reihe 2
Ausländer

1992



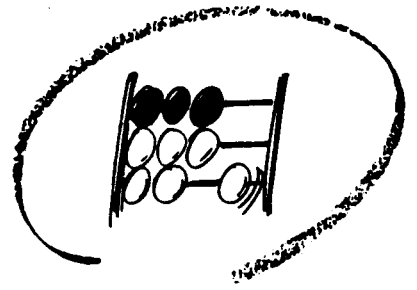

Statistisches Bundesamt

Bevölkerung und Erwerbstätigkeit

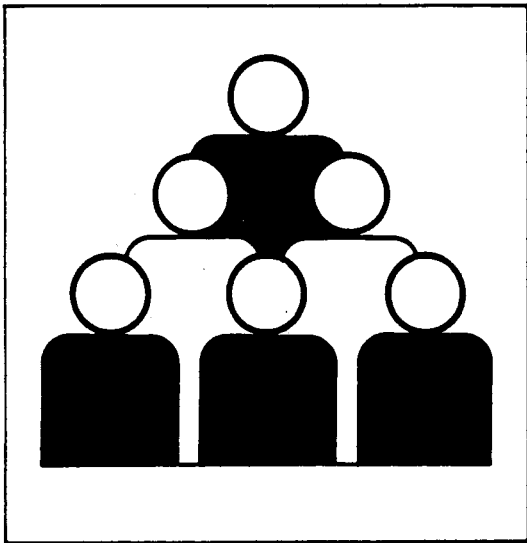

Fachserie 1

Reihe 2
Ausländer

1992

Statistisches Bundesamt
Vertrieb: Dokumentation - Austria

**METZLER
POESCHEL**

Statist. Bundesamt - Bibliothek



10-13766

Herausgeber:

Statistisches Bundesamt, Wiesbaden, Gustav-Stresemann-Ring 11

Postanschrift:

Statistisches Bundesamt
65180 Wiesbaden

Verlag:

Metzler-Poeschel Stuttgart

Verlagsauslieferung:

Hermann Leins GmbH & Co. KG
Postfach 11 52
72125 Kusterdingen
Telefon: 07071/935350
Telex: 7 262 891 mepo d
Telefax: 07071/33653

Erscheinungsfolge: jährlich

Erschienen im April 1994

Preis: DM 19,40

Bestellnummer: 2010200 - 92700

© Statistisches Bundesamt, Wiesbaden 1994

Vervielfältigung - außer für gewerbliche Zwecke - mit Quellenangabe gestattet.

Inhalt

	Seite
Textteil	
1 Methodische Einführung und Quellen der Ergebnisse	5
2 Definitionen von ausgewählten Begriffen und Merkmalen	7
Schaubilder	
Ausländer nach der Staatsangehörigkeit	8
Ausländer insgesamt und nach der Staatsangehörigkeit	9
Geschlechterrelation der Ausländer am 6.6.1961 und 31.12.1992 nach ausgewählten Staatsangehörigkeiten	10
Tabellenteil	
1 Bevölkerung und Ausländer 1871 bis 1992	11
2 Ausländer 1900 bis 1992 nach ausgewählten Staatsangehörigkeiten	12
3 Ausländer am 30.9.1978 und 31.12.1992 nach ausgewählten Staatsangehörigkeiten	13
4 Bevölkerung und Ausländer in den Bundesländern 1979 bis 1992	14
5 Ausländer 1979 bis 1992 nach der Staatsangehörigkeit	16
6 Ausländer in den kreisfreien Städten und Landkreisen am 31.12.1992 nach ausgewählten Staatsangehörigkeiten	20
7 Ausländer am 31.12.1992 nach ausgewählten Staatsangehörigkeiten in den Bundesländern	66
8 Ausländer am 31.12.1992 nach dem Alter	78
9 Ausländer am 31.12.1992 in den Bundesländern nach Altersgruppen und Familienstand	81
10 Ausländer am 31.12.1992 nach Altersgruppen und Familienstand	87
11 Ausländer am 31.12.1992 nach ausgewählten Staatsangehörigkeiten und Altersgruppen	88
12 Ausländer am 31.12.1992 in den Bundesländern nach ausgewählten Staatsangehörigkeiten und Altersgruppen	94
13 Ausländer am 31.12.1992 nach ausgewählten Staatsangehörigkeiten und Aufenthaltsdauer	111
14 Ausländer am 31.12.1992 in den Bundesländern nach ausgewählten Staatsangehörigkeiten und Aufenthaltsdauer	113
15 Ausländer am 31.12.1992 nach Altersgruppen und Aufenthaltsdauer	130
16 Ausländer am 31.12.1992 nach Staatsangehörigkeiten und Aufenthaltsstatus	133
17 Asylbewerber 1980 - 1992 nach ausgewählten Staatsangehörigkeiten	136

Soweit nicht anders angegeben, beziehen sich die Angaben auf den Gebietsstand der Bundesrepublik Deutschland seit dem 3.10.1990.

Die Angaben für das "Frühere Bundesgebiet" beziehen sich auf die Bundesrepublik Deutschland nach dem Gebietsstand bis zum 3.10.1990; sie schließen Berlin-West ein.

Zeichenerklärung

- = nichts vorhanden
- . = Zahlenwert unbekannt
- 0 = Weniger als die Hälfte von 1 in der letzten besetzten Stelle, jedoch mehr als nichts.
- x = Tabellenfach gesperrt, weil Aussage nicht sinnvoll

Abkürzungen

- a. = am
- a.d. = an der
- BGBI. = Bundesgesetzblatt
- EG = Europäische Gemeinschaft
- GG = Grundgesetz
- GMBI. = Gemeinsames Ministerialblatt
- i. = im
- i.d. = in der
- Reg.-Bez. = Regierungsbezirk

1 Methodische Einführung und Quellen der Ergebnisse

Der vorliegende Bericht enthält die Ergebnisse der Ausländerstatistik für 1992. Sie beruhen auf der - zwischen 1973 und 1984 jeweils zum 30. September und ab 1985 jeweils zum 31. Dezember eines Jahres - vom Statistischen Bundesamt durchgeführten maschinellen Auszählung des beim Bundesverwaltungsamt geführten Ausländerzentralregisters (AZR). Nachgewiesen werden Zahl und regionale Verteilung der in Deutschland ansässigen Ausländer sowie ihre Gliederung nach Staatsangehörigkeit, Alter, Geschlecht, Familienstand, Aufenthaltsdauer und Aufenthaltsstatus.

Zwischen 1967 und 1971 lagen statistische Daten über Ausländer aus Karteiauszahlungen vor, die die Ausländerbehörden nach der Allgemeinen Verwaltungsvorschrift zur Ausführung des Ausländergesetzes vom 7. Juli 1967 (GMBI. S. 231) sowie aufgrund einer Vereinbarung zwischen dem Bundesministerium des Innern und den Innenministern bzw. -senatoren der Länder in den Jahren 1967 bis 1970 (jeweils zum 30.9.) und ab 1971 (zum 31.12.) vorzunehmen hatten. Die so ermittelten Zahlen sind vom Statistischen Bundesamt zum Gesamtergebnis zusammengestellt und regelmäßig veröffentlicht worden. Die Meldungen der Ausländerbehörden dienten in erster Linie verwaltungsinternen Zwecken. Aus diesem Grund wurden - abgesehen vom Aufenthaltsstatus - neben der Gesamtzahl der Ausländer und ihrer Gliederung nach der Staatsangehörigkeit als "Darunterzahlen" nur die Frauen sowie Kinder unter 16 Jahren nachgewiesen. Im Jahre 1972 wurden diese Daten nicht mehr anhand der Meldungen der örtlichen Ausländerbehörden, sondern erstmals durch eine vom Bundesverwaltungsamt durchgeführte maschinelle Auszählung des AZR ermittelt.

Für die Auszählung können nur die Ausländer, deren Daten am Auszählungstichtag in der Hauptdatei des

Registers gespeichert waren, berücksichtigt werden. Das bedeutet, daß ausländische Personen, die zwar bereits bei den örtlich zuständigen Ausländerbehörden registriert, deren Daten aber noch nicht dem AZR übermittelt worden sind, zum Auswertungstichtag in der Hauptdatei fehlen. Andererseits können ausländische Personen, die bereits verstorben oder aus der Bundesrepublik Deutschland fortgezogen sind, noch in der Hauptdatei enthalten sein, da die entsprechenden Abmeldungen durch die Ausländerbehörden noch nicht erfolgt sind. Insbesondere bei Fortzugsmeldungen treten Verzögerungen dadurch auf, daß Fortzüge von Ausländern oft erst mit erheblicher Verspätung den Ausländerbehörden bekannt werden, zumal viele Ausländer die vorgeschriebene Abmeldung unterlassen. Gleichwohl kann aus der Karteiauszählung eine hinreichend genaue Vorstellung über die Größenordnung und Struktur sowie Veränderung der ausländischen Bevölkerung gewonnen werden.

Wegen den erheblichen Abweichungen des AZR zum Ergebnis der am 24. Mai 1987 durchgeführten Volkszählung war eine Anpassung der Registerauszählung an die Ergebnisse dieser Zählung erforderlich. Dies geschah im Prinzip in der Form, daß das jeweils ermittelte Auszählungsergebnis um die zum Volkszählungstichtag festgestellte Differenz vermindert wurde. Gleichzeitig erfolgte in den Jahren 1989 und 1990 eine Korrektur des Registers wodurch sich die zum Stichtag der Volkszählung festgestellte Überhöhung des AZR allmählich abbauete. Die Ergebnisse der Registerbereinigung wurden daher bei der Anpassung der Ausländerzahlen mit berücksichtigt.

Ab Berichtsjahr 1990 war eine Bereinigung der durch Auszählung des AZR ermittelten Zahlen nicht mehr erforderlich, da der Registerfehler bis auf eine vernachlässigbare Restgröße minimiert worden war.



2 Definitionen von ausgewählten Begriffen und Merkmalen

Asylbewerber: Ausländer, die Schutz als politisch Verfolgte nach Art. 16 Abs. 2 Satz 2 GG beantragt haben und über deren Antrag noch nicht rechtskräftig entschieden ist.

Asylberechtigte: Ausländer, über deren Asylantrag rechts- oder bestandskräftig positiv entschieden worden ist.

Aufenthaltsdauer: Die Aufenthaltsdauer ergibt sich ohne Berücksichtigung von Aufenthaltsunterbrechungen als Differenz zwischen Auszählungstichtag und Datum der ersten Einreise in das Bundesgebiet.

Ausländer: Alle Personen, die nicht Deutsche im Sinne des Art. 116 Abs. 1 GG sind. Dazu zählen auch die Staatenlosen und die Personen mit ungeklärter Staatsangehörigkeit. Deutsche, die zugleich eine fremde Staatsangehörigkeit besitzen, gehören nicht zu den Ausländern.

Die Mitglieder der Stationierungstreitkräfte sowie der ausländischen diplomatischen und konsularischen Vertretungen in der Bundesrepublik Deutschland unterliegen mit ihren Familienangehörigen nicht den Bestimmungen des Ausländergesetzes und werden somit auch statistisch nicht erfaßt. Hinsichtlich der statistischen Erfassung von Mitgliedern der Stationierungstreitkräfte und ihrer Angehörigen gibt es jedoch außerhalb des Bereichs der Bevölkerungsstatistik Ausnahmeregelungen.

Bevölkerung: Die Ergebnisse der ersten Volkszählung im Deutschen Reich am 1.12.1871 und die der weiteren ab 1875 in Abständen von fünf Jahren bis einschließlich 1910 durchgeführten Zählungen beruhen auf dem Begriff der **ortsanwesenden Bevölkerung**, d.h. die gezählten Personen wurden zur Bevölkerung des Ortes gerechnet, an dem sie sich am Zählungstichtag aufhielten.

Zwischen 1925 und 1983 lag der Feststellung der Einwohnerzahlen der Begriff der **Wohnbevölkerung** zu-

grunde. Danach gehörten Personen mit nur einer Wohnung zur Wohnbevölkerung der Gemeinde, in der sich diese Wohnung befand; Personen mit mehr als einer Wohnung oder Unterkunft wurden der Wohnbevölkerung derjenigen Gemeinde zugeordnet, von der aus sie ihrer Arbeit oder Ausbildung nachgingen. Soweit sie weder berufstätig waren noch sich in Ausbildung befanden, war die Wohnung oder Unterkunft maßgebend, in der sie sich überwiegend aufhielten.

Mit der Einführung neuer Meldegesetze in allen Bundesländern wurde die Fortschreibung der Einwohnerzahlen im Jahr 1983 auf den neuen Begriff der **Bevölkerung am Ort der alleinigen bzw. Hauptwohnung** umgestellt. nach § 12 Abs. 2 des Melderechtsrahmengesetzes vom 16. August 1980 (BGBl. I S. 1429) ist Hauptwohnung die vorwiegend benutzte Wohnung eines Einwohners. Hauptwohnung eines verheirateten Einwohners, der nicht dauernd getrennt von seiner Familie lebt, ist die vorwiegend benutzte Wohnung der Familie. In Zweifelsfällen ist die vorwiegend benutzte Wohnung dort, wo der Schwerpunkt der Lebensbeziehungen des Einwohners liegt.

Die ab 1983 festgestellten Einwohnerzahlen entsprechen somit - insbesondere wegen der anderen Zuordnung von verheirateten, nicht dauernd von ihrer Familie getrennt lebenden Personen mit mehreren Wohnungen im Bundesgebiet - nicht mehr voll dem früheren Wohnbevölkerungsbegriff. Ab der Ausgabe 1983 dieses Berichts wurde die Bezeichnung "Wohnbevölkerung" deshalb generell durch "Bevölkerung" ersetzt.

Zur Bevölkerung zählen auch die im Bundesgebiet gemeldeten Ausländer (einschl. der Staatenlosen).

Nicht zur Bevölkerung gehören hingegen die Angehörigen der ausländischen Stationierungstreitkräfte sowie der ausländischen diplomatischen und konsularischen Vertretungen mit ihren Familienangehörigen.

AUSLÄNDER NACH DER STAATSANGEHÖRIGKEIT

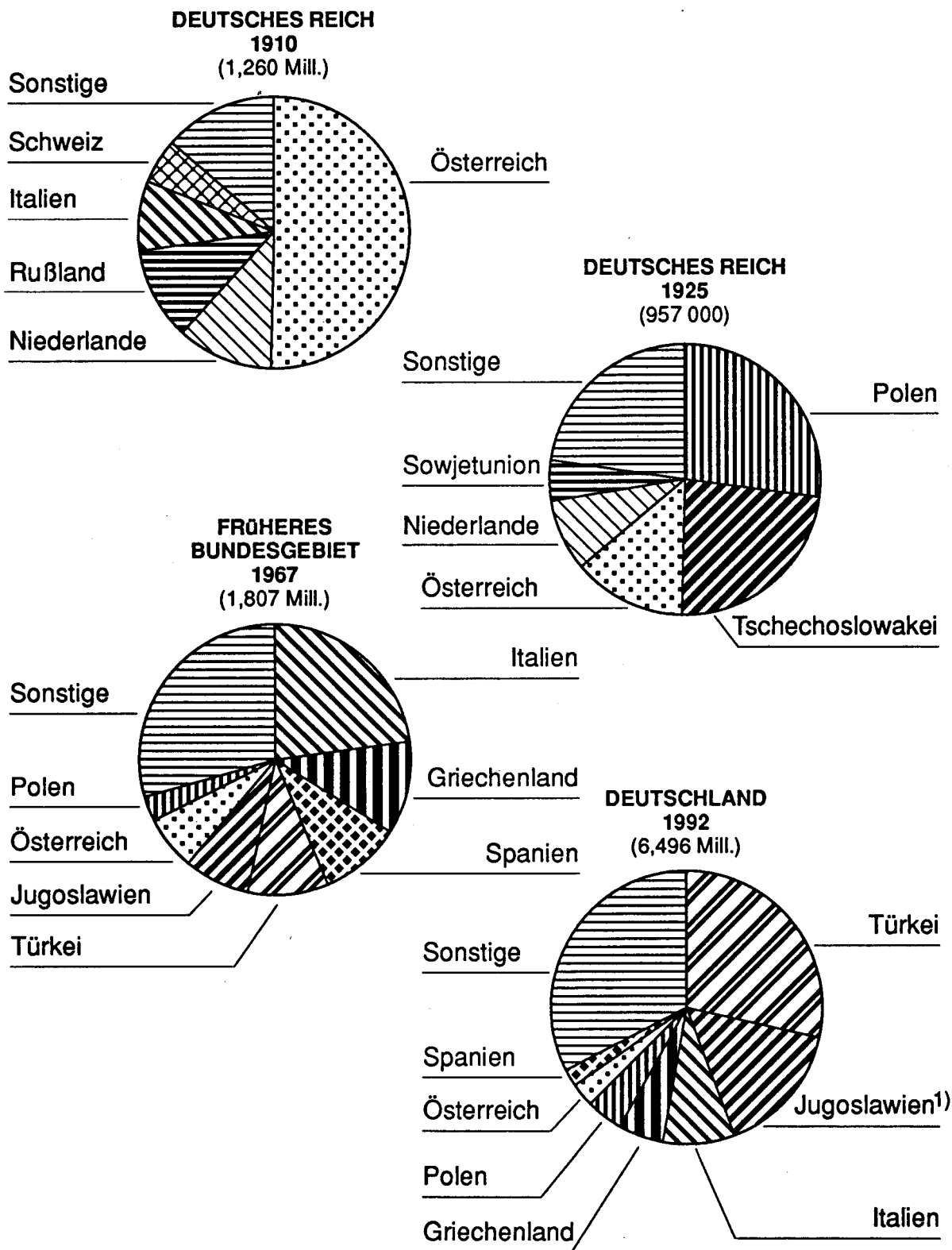

1) Einschl. Kroatien, Slowenien und Bosnien – Herzegowina sowie Makedonien, die seit 1992 bzw. 1993 selbständige Staaten sind.

AUSLÄNDER INSGESAMT UND NACH DER STAATSANGEHÖRIGKEIT¹⁾ 1978 = 100

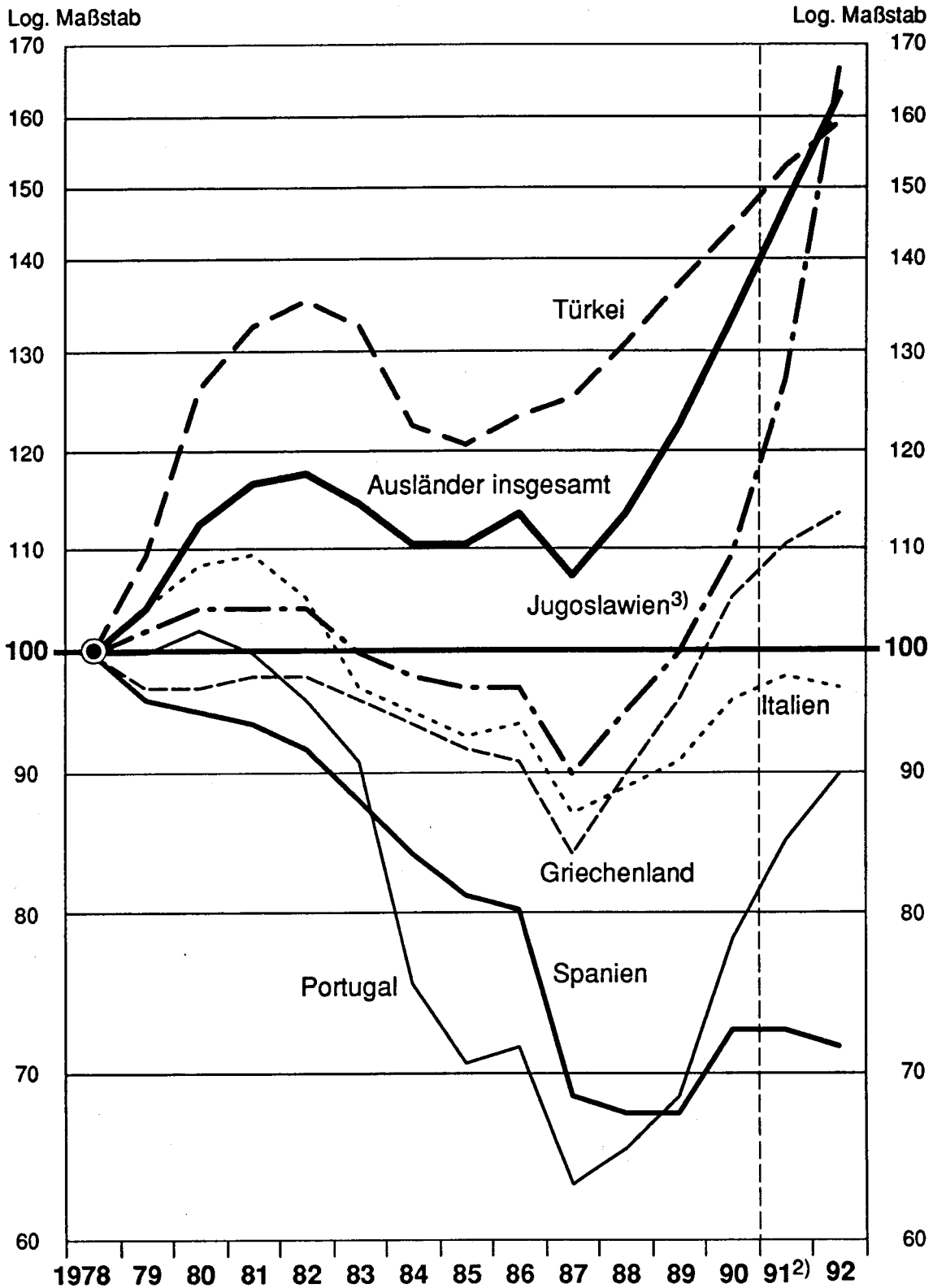

1) Ab 1985 am 31.12., sonst jeweils am 30.9. – 2) Ab 1991 Deutschland. – 3) Einschl. Kroatien, Slowenien und Bosnien – Herzegowina sowie Makedonien, die seit 1992 bzw. 1993 selbständige Staaten sind.

**GESCHLECHTERRELATION DER AUSLÄNDER
AM 6.6.1961 UND 31.12.1992
NACH AUSGEWÄHLTEN STAATSANGEHÖRIGKEITEN**
Anzahl der Frauen je 100 Männer

6.6.1961
 31.12.1992¹⁾

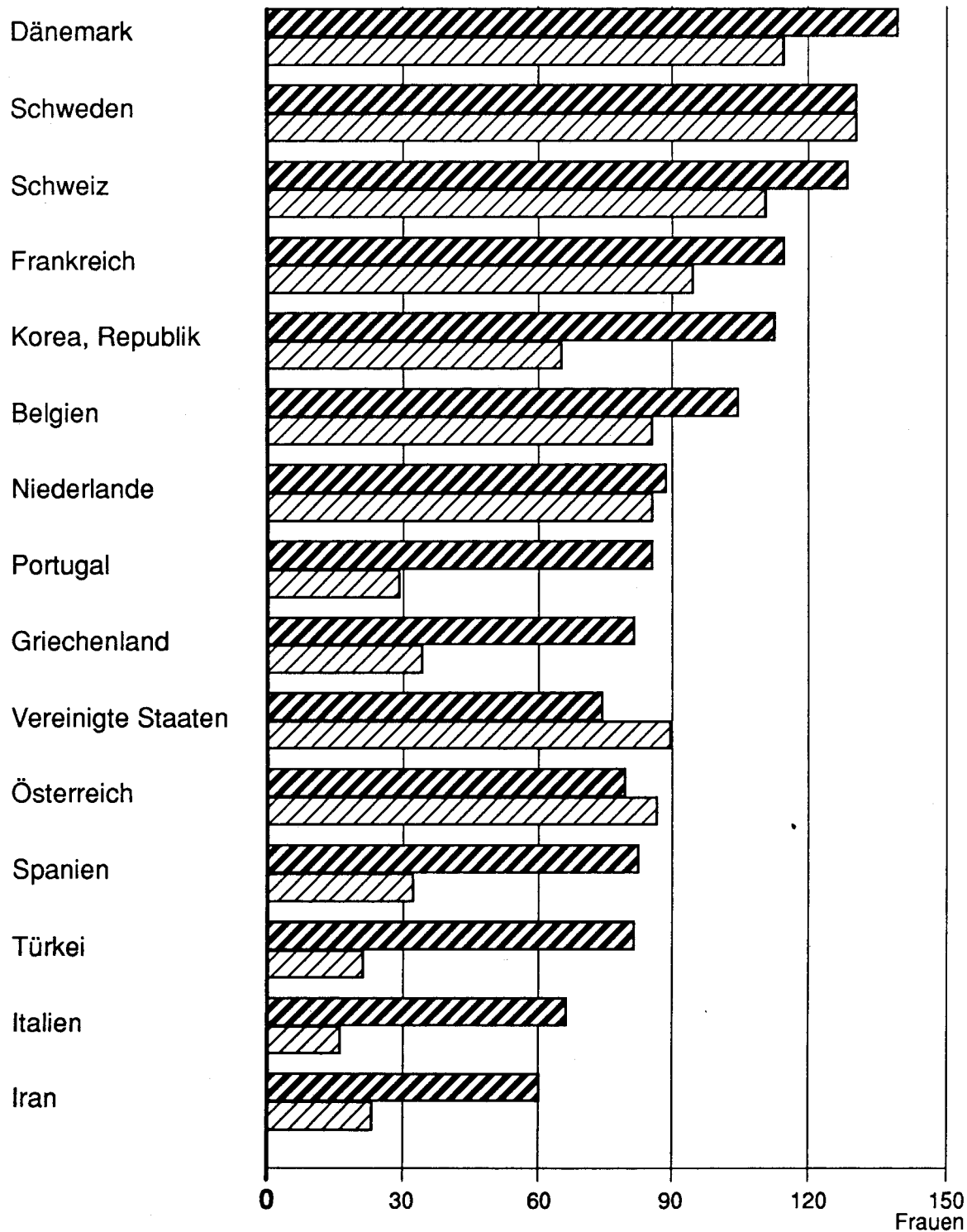

1) Deutschland.

Tabellenteil

1 Bevölkerung und Ausländer *)

Stichtag	Bevölkerung			Weibliche Personen je 1 000 männliche	Ausländer			Weibliche Personen je 1000 männliche	
	insgesamt	männlich	weiblich		insgesamt		männlich		weiblich
	1 000			Anzahl	1 000	je 1 000 Einwohner	1 000		Anzahl
1.12.1871	41 058,8	20 152,1	20 906,7	1 037	206,8	5	124,7	82,0	658
1.12.1875	42 727,4	20 986,7	21 740,7	1 036	290,8	7	178,9	111,9	625
1.12.1880	45 234,1	22 185,4	23 048,6	1 039	276,1	6	157,8	118,2	749
1.12.1885	46 855,7	22 933,7	23 922,0	1 043	372,8	8	.	.	.
1.12.1890	49 428,5	24 230,8	25 197,6	1 040	433,3	9	244,1	189,2	775
2.12.1895	52 279,9	25 661,3	26 618,7	1 037	486,2	9	270,9	215,3	795
1.12.1900	56 367,2	27 737,2	28 629,9	1 032	778,7	14	464,1	314,6	678
1.12.1905	60 641,5	29 884,9	30 756,6	1 029	1 028,6	17	599,3	429,2	716
1.12.1910	64 926,0	32 040,2	32 885,8	1 026	1 259,9	19	717,0	542,9	757
16. 6.1926	62 410,6	30 196,8	32 213,8	1 067	957,1	15	485,8	471,4	970
16. 6.1933	65 218,5	31 685,6	33 532,9	1 058	756,8	12	377,4	379,3	1 005
1.10.1951	50 808,9	23 722,9	27 086,0	1 142	506,0	10	.	.	.
6. 6.1961	56 174,8	26 413,4	29 761,5	1 127	686,2	12	472,7	213,4	451
30. 9.1967	59 926,0	28 427,1	31 498,9	1 108	1 806,7	30	.	.	.
30. 9.1968	60 345,3	28 652,8	31 692,5	1 106	1 924,2	32	.	.	.
30. 9.1969	61 069,0	29 107,1	31 961,8	1 098	2 381,1	39	.	.	.
27. 5.1970	60 650,6	28 866,7	31 783,9	1 101	2 600,6	43	1 632,5	968,0	593
31.12.1971	61 502,5	29 367,4	32 135,1	1 094	3 438,7	56	.	.	.
30. 9.1972	61 776,7	29 529,1	32 247,6	1 092	3 526,6	57	.	.	.
30. 9.1973	62 090,1	29 721,0	32 369,2	1 089	3 966,2	64	2 482,4	1 483,8	598
30. 9.1974	62 048,1	29 656,4	32 391,7	1 092	4 127,4	67	2 531,1	1 596,3	631
30. 9.1975	61 746,0	29 446,3	32 299,6	1 097	4 089,6	66	2 439,8	1 649,8	676
30. 9.1976	61 489,6	29 293,2	32 196,4	1 099	3 948,3	64	2 324,6	1 623,1	698
30. 9.1977	61 389,0	29 239,4	32 149,6	1 100	3 948,3	64	2 319,7	1 628,6	702
30. 9.1978	61 331,9	29 217,6	32 114,2	1 099	3 981,1	65	2 319,6	1 661,5	716
30. 9.1979	61 402,2	29 285,6	32 116,6	1 097	4 143,8	67	2 398,9	1 744,9	727
30. 9.1980	61 653,1	29 476,9	32 176,3	1 092	4 453,3	72	2 619,2	1 834,1	700
30. 9.1981	61 719,2	29 526,5	32 192,7	1 090	4 629,7	75	2 710,2	1 919,5	708
30. 9.1982	61 604,1	29 464,0	32 140,7	1 091	4 666,9	76	2 709,0	1 957,9	723
30. 9.1983	61 370,8	29 338,5	32 032,3	1 092	4 534,9	74	2 609,5	1 925,3	738
30. 9.1984	61 089,1	29 196,5	31 892,6	1 092	4 363,6	71	2 499,5	1 864,1	746
31.12.1985	61 020,5	29 190,0	31 830,5	1 090	4 378,9	72	2 504,9	1 874,1	748
31.12.1986	61 140,5	29 285,4	31 855,1	1 088	4 512,7	74	2 576,7	1 936,0	751
31.12.1987	61 238,1	29 419,4	31 818,7	1 082	4 240,5 1)	69 1)	2 341,9 1)	1 898,6 1)	811 1)
31.12.1988	61 715,1	29 693,1	32 022,0	1 078	4 489,1 1)	73 1)	2 467,0 1)	2 022,1 1)	820 1)
31.12.1989	62 679,0	30 236,4	32 442,6	1 073	4 845,9 1)	77 1)	2 666,5 1)	2 179,1 1)	817 1)
31.12.1990	63 725,7	30 850,9	32 874,8	1 066	5 342,5 2)	84 2)	3 011,8 2)	2 330,7 2)	774 2)
31.12.1991 3)	80 274,6	38 839,1	41 435,5	1 067	5 882,3	73	3 340,9	2 541,4	761
31.12.1992 3)	80 974,6	39 300,1	41 674,5	1 060	6 495,8	80	3 719,7	2 776,1	746

*) Jeweiliger Gebietsstand.

1) An die Volkszählung vom 25. Mai 1987 angepaßte Zahlen.

2) Einschl. 45 Personen, die nicht aufgegliedert werden konnten.

3) Ab 31.12.1991 Deutschland, Gebietsstand nach dem 3.10.1990.

2 Ausländer nach ausgewählten Staatsangehörigkeiten *)

Staatsangehörigkeit	1.12.1900		1.12.1910		16.6.1925		16.6.1933	
	1 000	%	1 000	%	1 000	%	1 000	%
Ausländer insgesamt	778,7	100	1 259,9	100	957,1	100	756,8	100
dar.: Frankreich	20,5	2,6	19,1	1,5	7,3	0,8	5,9	0,8
Griechenland	0,4	0,0	0,8	0,1	2,2	0,2	1,5	0,2
Italien	69,7	9,0	104,2	8,3	24,2	2,5	22,5	3,0
Jugoslawien	x	x	x	x	14,1	1,5	17,3	2,3
Niederlande	88,1	11,3	144,2	11,4	82,3	8,6	80,6	10,7
Österreich	371,0	47,6	635,0	50,4	128,9	13,5	80,7	10,7
Polen	x	x	x	x	259,8	27,1	148,1	19,6
Portugal	0,1	0,0	0,3	0,0	0,2	0,0	0,1	0,0
Schweiz	55,5	7,1	68,3	5,4	42,4	4,4	39,7	5,2
Rußland bzw. Sowjetunion	47,0	6,0	137,7	10,9	47,2	4,9	12,8	1,7
Spanien	0,8	0,1	1,7	0,1	1,4	0,1	1,3	0,2
Tschechoslowakei	x	x	x	x	222,5	23,2	186,2	24,6
Türkei	1,5	0,2	2,3	0,2	2,5	0,3	1,7	0,2

Staatsangehörigkeit	6.6.1961		30.9.1978		31.12.1991		31.12.1992	
	1 000	%	1 000	%	1 000	%	1 000	%
Europa	534,7	77,9	3 541,7	89,5	4 856,4	82,6	5 361,9	82,5
Belgien	6,5	0,9	15,3	0,4	21,6	0,4	22,0	0,3
Dänemark	3,7	0,5	10,4	0,3	16,8	0,3	18,3	0,3
Frankreich	20,1	2,9	61,2	1,5	88,9	1,5	90,9	1,4
Griechenland	42,1	6,1	305,5	7,7	336,9	5,7	345,9	5,3
Großbritannien und Nordirland	9,1	1,3	67,0	1,7	103,2	1,8	107,3	1,6
Irland	0,3	0,1	3,5	0,1	12,9	0,2	13,8	0,2
Italien	196,7	28,7	572,5	14,3	560,1	9,5	557,7	8,6
Luxemburg	1,9	0,3	4,2	0,1	5,4	0,1	5,4	0,1
Niederlande	65,4	9,5	105,6	2,7	113,3	1,9	113,6	1,7
Portugal	0,8	0,1	109,9	2,8	93,0	1,6	98,9	1,5
Spanien	44,2	6,4	188,9	4,7	135,2	2,3	133,8	2,1
EG-Staaten 1)	390,6	56,9	1 444,1	36,3	1 487,3	25,3	1 507,3	23,2
Ehem. Jugoslawien	16,4	2,4	610,2	15,6	775,1	13,2	1 017,1	15,7
Österreich	57,4	8,4	159,3	4,2	186,9	3,2	185,3	2,9
Osteuropäische Staaten 2)	34,9	5,1	106,7	2,7	556,9	9,5	728,0	11,2
dar.: Polen	46,0	1,2	271,2	4,6	285,6	4,4
Schweiz	16,0	2,3	27,8	0,7	33,0	0,6	33,8	0,5
Türkei	6,7	1,0	1 165,1	29,3	1 779,6	30,3	1 854,9	28,6
Übriges Europa 3)	12,9	1,9	28,4	0,7	37,7	0,6	35,5	0,4
Afrika	7,8	1,1	79,5	2,0	236,4	4,0	283,8	4,4
dar.: Marokko	1,0	0,1	28,9	0,7	75,1	1,3	80,3	1,2
Tunesien	0,4	0,1	19,2	0,5	27,2	0,5	28,1	0,4
Amerika	20,0	2,9	102,7	2,6	160,6	2,7	168,5	2,6
dar.: Kanada	1,1	0,2	7,1	0,2	9,2	0,2	9,6	0,1
Vereinigte Staaten	14,6	2,1	71,6	1,8	99,7	1,7	104,4	1,6
Asien	20,2	2,9	147,8	3,7	553,4	9,4	593,9	9,1
dar.: Indien	2,8	0,4	16,1	0,4	32,8	0,6	35,5	0,5
Iran	6,2	0,9	19,5	0,5	97,9	1,7	99,1	1,5
Pakistan	0,3	0,0	17,9	0,4	28,2	0,5	32,2	0,5
Australien und Ozeanien	0,6	0,1	6,1	0,2	8,0	0,1	8,4	0,1
Staatenlos	72,3	10,5	30,1	0,8	22,8	0,4	21,9	0,3
Ungeklärt und ohne Angabe	30,6	4,5	47,8	1,2	44,7	0,8	57,3	0,9
Insgesamt ...	686,2	100	3 981,1 a)	100	5 882,3	100	6 495,8	100

*) Ab 1991 Deutschland; sonst jeweils Früheres Bundesgebiet.

1) Einschl. Griechenland, Portugal und Spanien, die seit 1. Januar 1981 (Griechenland) bzw. 1. Januar 1986 (Portugal und Spanien) Mitglied der EG sind.

2) Albanien, Bulgarien, Polen, Rumänien, ehem. Sowjetunion, ehem. Tschechoslowakei, Ungarn.

3) Einschl. Zypern.

a) Einschl. 25 313 Personen, die nicht nach der Staatsangehörigkeit aufgliedert werden konnten; die Verhältniszahlen beziehen sich auf 3 955 748 Personen.

3 Ausländer am 30.9.1978 und 31.12.1992 nach ausgewählten Staatsangehörigkeiten

Staatsangehörigkeit	30.9.1978				31.12.1992			
	inegesamt	männlich	weiblich	Frauen je 1 000 Männer	inegesamt	männlich	weiblich	Frauen je 1 000 Männer
Europa	3 541 710	2 042 319	1 499 391	734	5 361 891	3 025 598	2 336 293	772
Belgien	15 328	7 573	7 755	1 024	21 986	10 792	11 194	1 037
Dänemark	10 413	3 738	6 675	1 786	18 252	7 650	10 602	1 386
Frankreich	61 243	28 808	32 435	1 126	90 877	42 441	48 436	1 141
Griechenland	305 523	162 503	143 020	880	345 902	191 154	154 748	810
Großbritannien u. Nordirland	66 955	37 384	29 571	791	107 130	61 959	45 171	729
Irland	3 524	1 682	1 842	1 095	13 761	7 506	6 255	833
Italien	572 522	357 436	215 086	602	557 709	336 593	221 116	657
Luxemburg	4 168	2 345	1 823	777	5 405	3 048	2 357	773
Niederlande	105 586	55 926	49 660	888	113 552	60 523	53 029	876
Portugal	109 924	59 888	50 036	835	98 918	53 595	45 323	846
Spanien	188 937	109 878	79 059	720	133 847	73 569	60 278	819
EG-Staaten 1)	1 444 123	827 161	616 962	746	1 507 339	848 830	658 509	776
Türkei	1 165 119	692 457	472 662	683	1 854 945	1 023 833	831 112	812
Ehem. Jugoslawien	610 184	347 851	262 333	754	1 017 056	555 741	461 315	830
Österreich	159 301	90 301	69 000	764	185 278	103 250	82 028	794
Osteuropäische Staaten 2)	106 693	60 980	45 713	750	727 953	466 081	261 872	562
Schweiz	27 846	12 440	15 406	1 238	33 788	14 837	18 951	1 277
Schweden	8 616	3 155	5 461	1 731	14 387	6 264	8 123	1 297
Finnland	8 750	1 714	7 036	4 105	12 173	3 316	8 857	2 671
Übrig europäische Staaten 3)	11 078	6 260	4 818	770	8 972	3 446	5 526	1 604
Afrika	79 543	58 927	20 616	350	283 804	200 583	83 221	415
Ägypten	7 347	5 498	1 849	336	12 605	9 788	2 817	288
Algerien	4 323	3 525	798	226	14 373	11 653	2 720	233
Ghana	4 314	3 439	875	254	25 955	18 096	7 859	434
Marokko	28 907	22 026	6 881	312	80 278	49 750	30 528	614
Nigeria	3 456	2 676	780	291	19 636	17 112	2 524	147
Südafrika	2 412	948	1 464	1 544	4 830	2 721	2 109	775
Tunesien	19 230	13 463	5 767	428	28 075	17 803	10 272	577
Übrige afrikanische Staaten	9 554	7 352	2 202	300	98 052	73 660	24 392	331
Amerika	102 703	52 935	49 768	940	168 546	88 011	80 535	915
Argentinien	3 004	1 449	1 555	1 073	4 647	2 050	2 597	1 267
Brasilien	4 769	2 252	2 517	1 118	13 253	4 316	8 937	2 071
Chile	4 971	2 482	2 489	1 003	6 789	3 359	3 430	1 021
Kanada	7 143	3 612	3 531	978	9 584	4 776	4 808	1 007
Vereinigte Staaten	71 557	37 634	33 923	901	104 368	59 972	44 396	740
Übrige amerikanische Staaten	11 259	5 506	5 753	1 045	29 905	13 538	16 367	1 209
Asien	147 813	99 471	48 342	486	593 936	353 861	240 075	678
Indien	16 137	11 150	4 987	447	35 517	27 195	8 322	306
Indonesien	8 732	5 671	3 061	540	9 036	5 481	3 555	649
Iran	19 516	14 245	5 271	370	99 069	61 744	37 325	605
Israel	7 478	4 232	3 246	767	9 807	6 006	3 801	633
Japan	12 170	6 444	5 726	889	26 492	13 011	13 481	1 036
Jordanien	12 533	9 695	2 838	293	12 597	9 055	3 542	391
Korea, Republik	12 574	5 259	7 315	1 391	20 763	9 810	10 953	1 117
Libanon	6 816	5 319	1 497	281	53 469	32 853	20 616	628
Pakistan	17 877	16 854	1 023	61	32 197	24 004	8 193	341
Syrien	6 750	5 091	1 659	326	17 216	10 931	6 285	575
Übrige asiatische Staaten	27 230	15 511	11 719	756	277 773	153 771	124 002	806
Australien und Ozeanien	6 089	2 906	3 183	1 095	8 421	4 432	3 989	900
Australien	5 489	2 629	2 860	1 088	6 525	3 190	3 335	1 045
Übriges Australien und Ozeanien	600	277	323	1 166	1 896	1 242	654	527
Staatenlos	30 065	18 396	11 669	634	21 868	13 259	8 609	649
Ungeklärt und ohne Angabe	47 825	29 866	17 959	601	57 326	33 919	23 407	690
Insgesamt ...	3 981 061 a)	2 304 820	1 650 928	716	6 495 792	3 719 663	2 776 129	746

^{*)} Ab 1991 Deutschland, sonst Früheres Bundesgebiet.

1) Einschl. Griechenland, Portugal und Spanien, die seit 1. Januar 1981 (Griechenland) bzw. 1. Januar 1986 (Portugal und Spanien) Mitglied der EG sind.

2) Albanien, Bulgarien, Polen, Rumänien, ehem. Sowjetunion, ehem. Tschechoslowakei, Ungarn.

3) Einschl. Zypern.

a) 1978 einschl. 25 313 Personen, die nicht nach der Staatsangehörigkeit aufgegliedert werden konnten.

4 Bevölkerung und Ausländer

Lfd. Nr.	Land	1979			1980			1981		
		Bevölkerung	Ausländer		Bevölkerung	Ausländer		Bevölkerung	Ausländer	
			1 000	je 1 000 Einwohner		1 000	je 1 000 Einwohner		1 000	je 1 000 Einwohner
1	Schleswig-Holstein	2 597,6	78,3	30	2 610,3	86,5	33	2 619,8	93,3	36
2	Hamburg	1 655,9	129,8	78	1 648,6	143,1	87	1 639,0	151,6	92
3	Niedersachsen	7 231,2	261,3	36	7 254,8	284,7	39	7 267,9	299,1	41
4	Bremen	695,7	43,4	62	695,2	48,1	69	692,6	51,2	74
5	Nordrhein-Westfalen	17 006,7	1 277,0	75	17 061,8	1 377,6	81	17 051,5	1 435,2	84
6	Hessen	5 569,3	467,8	84	5 597,2	499,4	89	5 609,7	516,9	92
7	Rheinland-Pfalz	3 633,7	148,3	41	3 643,4	162,9	45	3 643,0	169,2	46
8	Baden-Württemberg	9 175,7	852,1	93	9 255,5	912,9	99	9 287,8	933,1	100
9	Bayern	10 862,3	652,3	60	10 919,6	683,2	63	10 953,1	708,5	65
10	Saarland	1 069,9	40,7	38	1 067,9	43,6	41	1 064,3	45,6	43
11	Berlin (West)	1 904,1	192,9	101	1 898,9	211,3	111	1 890,4	225,9	120
12	Früheres Bundesgebiet ...	61 402,2	4 143,8	67	61 653,1	4 453,3	72	61 719,2	4 629,7	75

Lfd. Nr.	Land	1986			1987			1988		
		Bevölkerung	Ausländer		Bevölkerung	Ausländer 1)		Bevölkerung	Ausländer 1)	
			1 000	je 1 000 Einwohner		1 000	je 1 000 Einwohner		1 000	je 1 000 Einwohner
1	Baden-Württemberg	9 326,6	863,5	93	9 330,5	867,7	93	9 432,7	912,1	97
2	Bayern	11 026,5	691,1	63	10 949,7	631,6	58	11 049,3	679,2	61
3	Berlin 2)	1 879,2	257,8	137	2 028,7	228,9	113	2 068,3	246,5	119
4	Brandenburg
5	Bremen	654,2	48,7	74	658,9	46,4	70	662,0	50,2	76
6	Hamburg	1 571,3	175,8	112	1 594,2	150,2	94	1 603,1	154,7	97
7	Hessen	5 543,7	528,4	95	5 524,6	481,8	87	5 568,9	509,2	91
8	Mecklenburg-Vorpommern
9	Niedersachsen	7 196,1	286,7	40	7 163,6	268,4	37	7 184,9	283,8	39
10	Nordrhein-Westfalen	16 676,5	1 358,9	81	16 744,0	1 289,1	77	16 874,1	1 358,7	81
11	Rheinland-Pfalz	3 611,4	167,7	46	3 634,6	155,6	43	3 653,2	166,2	45
12	Saarland	1 042,1	47,1	45	1 054,1	44,2	42	1 054,1	46,7	44
13	Sachsen
14	Sachsen-Anhalt
15	Schleswig-Holstein	2 612,7	87,1	33	2 555,3	76,8	30	2 564,6	81,7	32
16	Thüringen
17	Deutschland ...	61 140,5	4 512,7	74	61 238,1	4 240,5	69	61 715,1	4 489,1	73

1) An die Ereignisse der Volkszählung 1987 angepaßte Zahlen.

2) Bis 1990 nur Berlin-West.

in den Bundesländern

1982			1983			1984			1985			Lfd. Nr.
Bevölkerung	Ausländer		Bevölkerung	Ausländer		Bevölkerung	Ausländer		Bevölkerung	Ausländer		
1 000	je 1 000 Einwohner		1 000	je 1 000 Einwohner		1 000	je 1 000 Einwohner		1 000	je 1 000 Einwohner		
2 620,2	94,5	36	2 617,5	92,5	35	2 614,0	86,2	33	2 614,2	85,1	33	1
1 627,0	172,6	106	1 613,0	173,1	107	1 596,4	168,6	106	1 579,9	170,8	108	2
7 262,1	300,6	41	7 250,9	290,7	40	7 219,1	273,7	38	7 196,9	274,9	38	3
687,2	51,7	75	680,0	50,3	74	667,7	46,8	70	659,9	46,9	71	4
16 987,7	1 443,6	85	16 871,3	1 403,0	83	16 741,6	1 324,2	79	16 674,1	1 319,8	79	5
5 603,6	522,8	93	5 577,2	516,1	93	5 538,6	506,3	91	5 529,4	512,3	93	6
3 639,1	170,9	47	3 633,4	166,5	46	3 623,4	161,5	45	3 615,0	161,7	45	7
9 277,7	919,8	99	9 248,4	874,8	95	9 234,8	845,2	92	9 271,4	840,0	91	8
10 965,6	709,7	65	10 968,3	686,9	63	10 955,3	666,3	61	10 973,7	667,8	61	9
1 059,5	46,0	43	1 053,3	45,0	43	1 051,3	44,5	52	1 045,9	45,4	43	10
1 874,5	234,7	125	1 847,5	236,2	127	1 846,9	240,3	130	1 860,1	254,3	137	11
61 604,1	4 666,9	76	61 370,8	4 534,9	74	61 089,1	4 363,6	71	61 020,5	4 378,9	72	12

1989			1990			1991			1992			Lfd. Nr.
Bevölkerung	Ausländer 1)		Bevölkerung	Ausländer		Bevölkerung	Ausländer		Bevölkerung	Ausländer		
1 000	je 1 000 Einwohner		1 000	je 1 000 Einwohner		1 000	je 1 000 Einwohner		1 000	je 1 000 Einwohner		
9 618,7	968,6	101	9 822,0	1 010,5	103	10 001,8	1 093,3	109	10 148,7	1 190,8	117	1
11 220,7	736,7	66	11 448,8	842,6	74	11 596,0	917,9	79	11 770,3	991,9	84	2
2 130,5	276,4	130	2 158,0	317,6	147	3 446,0	355,6	103	3 465,7	382,8	110	3
.	2 542,7	19,6	8	2 542,7	55,0	21	4
673,7	56,8	84	681,7	63,9	94	683,7	69,3	101	685,8	75,7	110	5
1 626,2	166,2	102	1 652,4	198,6	120	1 668,8	213,7	128	1 688,8	235,5	139	6
5 660,6	552,4	98	5 763,3	615,5	107	5 837,3	674,3	116	5 922,6	745,6	126	7
.	1 891,7	10,2	5	1 865,0	22,5	12	8
7 283,8	310,8	43	7 387,2	338,8	46	7 475,8	368,4	49	7 577,5	425,8	56	9
17 103,6	1 453,7	85	17 349,7	1 590,1	92	17 509,9	1 679,8	96	17 679,2	1 812,3	103	10
3 701,7	182,8	49	3 763,5	205,5	55	3 821,2	228,4	60	3 881,0	258,9	67	11
1 064,9	50,8	48	1 073,0	57,6	54	1 076,9	60,5	56	1 084,0	68,2	63	12
.	4 678,9	47,9	10	4 641,0	50,8	11	13
.	2 823,3	19,7	7	2 797,0	33,9	12	14
2 594,6	90,8	35	2 626,1	101,9	39	2 648,5	110,7	42	2 679,6	125,9	47	15
.	2 572,1	13,1	5	2 545,8	20,3	8	16
62 679,0	4 845,9	77	63 725,7	5 342,5	84	80 274,6	5 882,3	73	80 974,6	6 495,8	80	17

5 Ausländer nach der

Lfd. Nr.	Staatsangehörigkeit	1979	1980	1981	1982	1983	1984
1	Europa	3 691 647	3 955 902	4 093 982	4 108 258	3 988 828	3 811 754
2	Belgien	15 725	16 600	17 320	17 841	18 089	18 357
3	Dänemark	10 806	11 527	12 278	12 656	12 690	12 851
4	Frankreich	64 509	68 620	72 304	72 921	71 863	72 372
5	Griechenland	296 803	297 518	299 300	300 824	292 349	287 099
6	Großbritannien und Nordirland	72 653	81 090	88 879	90 574	88 036	87 341
7	Irland	4 464	5 677	6 249	6 195	5 865	6 039
8	Italien	594 424	617 895	624 503	601 621	564 950	545 111
9	Luxemburg	4 260	4 444	4 526	4 612	4 613	4 705
10	Niederlande	106 110	107 771	108 746	108 975	108 572	108 642
11	Portugal	109 843	112 270	109 417	106 005	99 529	82 991
12	Spanien	182 155	179 952	176 952	173 526	165 998	158 843
13	EG-Staaten 3) ...	1 461 752	1 503 364	1 520 474	1 495 750	1 432 564	1 384 351
14	Albanien	170	195	205	208	201	223
15	Bulgarien	3 599	3 831	4 050	4 190	4 072	4 074
16	Finnland	9 077	9 895	10 063	10 044	9 875	9 771
17	Island	644	681	712	718	717	759
18	Ehem. Jugoslawien	620 649	631 842	637 307	631 692	612 798	600 314
19	Norwegen	4 346	4 549	4 712	4 890	4 937	4 874
20	Österreich	168 915	172 573	176 256	174 988	171 586	172 133
21	Polen	50 779	60 140	82 711	91 371	87 588	95 868
22	Rumänien	10 106	10 272	11 312	12 235	12 335	12 820
23	Schweden	9 115	9 764	10 236	10 393	10 250	10 340
24	Schweiz	28 805	29 423	29 866	29 699	29 368	29 589
25	Ehem. Sowjetunion	5 775	5 946	6 244	6 455	6 466	6 570
26	Ehem. Tschechoslowakei	24 202	24 420	25 573	26 714	26 891	27 668
27	Türkei	1 268 307	1 462 442	1 546 280	1 580 671	1 552 328	1 425 798
28	Ungarn	18 852	20 144	21 722	22 200	21 090	21 093
29	Übriges Europa 4)	6 554	6 421	6 259	6 040	5 762	5 509
30	Afrika	88 517	103 432	115 138	123 955	125 204	124 481
31	Ägypten	7 689	8 587	9 077	9 157	8 762	8 458
32	Äthiopien	1 760	4 658	5 766	7 034	7 792	9 523
33	Algerien	4 876	4 975	5 010	5 072	5 154	5 151
34	Benin	139	152	187	209	212	231
35	Burkina Faso	135	150	166	171	205	224
36	Burundi	129	142	163	173	173	175
37	Côte d' Ivoire	182	250	269	288	280	281
38	Gabun	72	90	94	76	73	79
39	Gambia	238	524	953	1 214	1 179	814
40	Ghana	6 231	9 174	11 880	14 011	13 334	12 147
41	Guinea	169	204	271	297	303	308
42	Kamerun	432	497	572	653	729	778
43	Kenia	487	576	650	710	751	772
44	Kongo	139	147	169	168	158	145
45	Lesotho	63	78	89	80	76	74
46	Liberia	207	266	341	365	354	293
47	Libyen	989	1 068	1 366	1 517	1 320	1 359
48	Madagaskar	140	142	167	181	182	213
49	Malawi	75	82	66	71	74	66
50	Mali	200	201	245	261	274	273
51	Marokko	31 933	35 854	39 374	42 590	44 192	45 137
52	Niger	56	78	92	95	82	86
53	Nigeria	3 292	3 610	3 722	3 581	3 337	3 126
54	Ruanda	129	166	186	188	163	174
55	Sambia	78	93	99	101	109	148
56	Senegal	333	492	606	677	691	717
57	Sierra Leone	382	450	501	529	583	552
58	Somalia	482	571	623	660	661	672
59	Sudan	909	1 040	1 162	1 184	1 170	1 106
60	Südafrika	2 530	2 700	2 693	2 662	2 517	2 444
61	Tansania	438	466	566	598	672	671
62	Togo	635	635	655	674	660	641
63	Tschad	67	81	122	118	123	141
64	Tunesien	20 718	22 622	24 128	25 189	25 269	23 644
65	Uganda	500	557	610	633	699	695
66	Zaire	484	573	676	744	770	822
67	Zentralafrikan. Republik	65	79	81	86	96	91
68	Übriges Afrika	1 134	1 402	1 741	1 938	2 025	2 250

*) Ab 1985 am 31.12., sonst jeweils am 30.9.

1) An die Ergebnisse der Volkszählung 1987 angepaßte Zahlen.

2) Ab 1991 Deutschland, sonst früheres Bundesgebiet.

3) Einschl. Griechenland, Portugal und Spanien, die seit 1. Januar 1981 (Griechenland) bzw. 1. Januar 1986 (Portugal und Spanien) Mitglied der EG sind.

4) Einschl. Zypern.

Staatsangehörigkeit *)

1985	1986	1987 1)	1988 1)	1989 1)	1990	1991 2)	1992 2)	Lfd. Nr.
3 763 838	3 824 329	3 644 089	3 846 512	4 103 108	4 455 082	4 856 428	5 361 891	1
18 852	19 235	17 353	17 854	18 697	20 891	21 618	21 986	2
13 381	13 622	12 072	12 519	13 429	15 582	16 833	18 252	3
74 850	76 686	68 883	71 773	77 602	85 135	88 880	90 877	4
280 614	278 506	256 396	274 793	293 649	320 181	336 893	345 902	5
88 089	89 984	80 669	83 010	85 748	96 465	103 185	107 130	6
6 332	6 985	7 210	8 360	8 872	10 349	12 854	13 761	7
531 338	537 067	499 562	508 656	519 548	552 440	560 090	557 709	8
4 891	4 977	4 446	4 542	4 764	5 261	5 361	5 405	9
108 419	108 976	95 690	96 881	101 238	111 678	113 332	113 552	10
77 046	78 198	69 327	71 068	74 890	85 511	92 991	98 918	11
152 781	150 493	128 777	126 402	126 963	135 498	135 234	133 847	12
1 356 593	1 364 729	1 240 385	1 275 858	1 325 400	1 438 991	1 487 271	1 507 339	13
225	237	227	289	297	3 298	6 461	11 770	14
4 259	4 479	3 984	4 552	5 670	14 711	32 627	59 094	15
9 936	10 221	8 762	8 992	9 717	10 463	11 156	12 173	16
849	883	804	888	1 002	1 106	1 283	1 389	17
591 001	591 196	551 614	579 073	610 499	662 691	775 082	1 017 056	18
5 129	5 203	4 432	4 552	4 996	5 751	6 390	6 751	19
172 534	174 563	150 037	155 132	171 093	183 161	186 885	185 278	20
104 755	116 883	120 550	171 514	220 443	242 013	271 198	285 553	21
13 736	14 973	14 849	17 739	21 101	60 293	92 135	167 327	22
10 548	10 801	9 387	9 724	10 632	12 120	13 384	14 387	23
29 923	30 503	25 905	26 703	29 573	31 161	32 970	33 788	24
6 688	7 128	6 854	8 427	11 533	18 177	52 833	79 049	25
28 167	29 126	25 731	27 869	31 695	34 393	46 702	63 724	26
1 401 932	1 434 255	1 453 708	1 523 678	1 612 623	1 694 649	1 779 586	1 854 945	27
21 355	23 080	21 837	26 568	31 627	36 733	56 401	61 436	28
6 208	6 069	5 023	4 954	5 207	5 371	4 064	832	29
133 456	145 083	126 435	136 749	163 579	197 974	236 370	283 804	30
8 333	8 632	7 491	8 091	8 640	9 764	11 185	12 605	31
13 049	14 707	13 065	13 576	15 774	17 956	20 193	20 977	32
5 284	5 423	4 685	5 069	5 924	7 386	9 073	14 373	33
236	311	275	297	371	459	673	1 222	34
266	287	250	290	343	423	618	1 289	35
188	196	166	176	200	211	236	259	36
295	301	286	326	416	577	828	1 516	37
94	98	77	76	89	112	128	228	38
858	1 000	981	1 100	1 443	1 746	2 062	2 634	39
13 941	17 578	12 352	11 837	14 924	18 814	21 952	25 955	40
363	388	354	401	465	626	755	917	41
793	872	831	1 017	1 266	1 553	2 452	4 128	42
831	888	795	854	1 004	1 222	1 439	1 772	43
157	171	142	173	201	263	393	462	44
77	88	67	66	68	91	98	125	45
275	303	242	261	318	925	3 263	6 930	46
1 194	1 053	992	1 088	1 141	1 206	1 469	1 473	47
222	258	243	247	287	331	458	497	48
84	82	66	65	63	64	68	142	49
314	349	309	347	388	573	691	889	50
48 132	51 963	47 310	52 069	61 848	69 595	75 145	80 278	51
92	97	75	91	96	139	254	815	52
3 164	3 358	2 845	3 293	5 068	9 842	15 638	19 636	53
194	201	186	219	254	280	344	426	54
174	195	174	206	215	238	322	356	55
816	931	1 023	1 220	1 353	1 688	1 876	2 147	56
575	618	532	560	603	680	1 078	3 345	57
824	952	898	1 242	3 012	5 783	7 171	8 779	58
1 077	1 107	948	1 070	1 177	1 749	2 253	3 103	59
2 491	2 655	2 379	2 408	2 782	3 187	4 289	4 830	50
719	734	618	648	639	684	815	877	51
700	778	697	754	923	1 193	1 889	5 302	62
153	168	140	160	173	196	285	560	63
23 168	23 577	20 616	21 628	24 292	26 120	27 205	28 075	64
701	720	633	692	808	931	1 057	1 403	65
908	1 060	1 009	2 087	2 749	3 915	5 254	11 895	66
97	99	87	94	99	109	128	140	67
2 617	2 885	2 586	2 951	4 163	7 343	13 333	13 444	68

5 Ausländer nach der

Lfd. Nr.	Staatsangehörigkeit	1979	1980	1981	1982	1983	1984
1	Amerika	106 782	113 354	118 052	120 190	120 342	122 270
2	Argentinien	3 245	3 764	4 280	4 579	4 434	4 310
3	Bolivien	1 137	1 263	1 403	1 436	1 412	1 405
4	Brasilien	5 105	5 485	5 968	6 088	6 089	6 266
5	Chile	5 124	5 458	5 708	6 011	6 043	6 008
6	Costa Rica	263	286	293	319	328	324
7	Dominikanische Republik	154	197	231	280	295	325
8	Ecuador	695	788	822	878	939	1 005
9	El Salvador	253	319	334	344	343	360
10	Guatemala	327	369	432	443	450	456
11	Guyana	116	129	132	146	147	139
12	Haiti	224	242	244	248	253	251
13	Honduras	226	265	276	309	313	316
14	Jamaika	356	541	505	518	519	532
15	Kanada	7 458	7 752	7 871	7 811	7 739	7 943
16	Kolumbien	1 655	1 878	2 052	2 171	2 508	2 370
17	Kuba	151	158	168	209	190	210
18	Mexiko	1 755	2 025	2 163	2 222	2 283	2 384
19	Nicaragua	168	91	210	245	267	267
20	Panama	120	134	138	141	139	122
21	Paraguay	365	400	425	435	418	430
22	Peru	1 743	2 007	2 273	2 422	2 462	2 417
23	Trinidad und Tobago	209	237	244	258	269	271
24	Uruguay	575	657	727	778	745	748
25	Venezuela	1 151	1 207	1 299	1 307	1 326	1 265
26	Vereinigte Staaten	73 956	77 436	79 543	80 252	80 074	81 763
27	Übriges Amerika	251	266	311	340	357	383
28	Asien	169 691	219 117	241 423	253 918	241 321	246 695
29	Afghanistan	2 338	6 082	9 594	12 409	11 897	12 050
30	Bangladesch	2 990	5 563	5 586	5 496	3 627	2 453
31	China 3)	1 348	2 146	2 812	3 419	3 720	4 024
32	Indien	20 603	27 929	28 630	28 285	24 474	22 404
33	Indonesien	8 927	9 321	9 663	9 638	9 178	8 486
34	Irak	2 913	3 203	3 468	3 777	3 786	3 725
35	Iran	21 017	28 360	31 287	33 246	33 046	38 432
36	Israel	7 731	8 173	8 812	8 785	8 443	8 170
37	Japan	12 838	14 188	15 233	16 147	16 675	16 560
38	Jemen	197	213	242	226	226	235
39	Jordanien	12 881	13 260	13 221	12 870	12 035	11 428
40	Kambodscha	201	930	1 074	1 137	1 168	1 186
41	Korea, Dem. Volkerep.	483	530	617	741	844	900
42	Korea, Republik	12 705	13 657	14 733	15 694	15 960	15 853
43	Laos	177	1 253	1 471	1 592	1 635	1 723
44	Libanon	9 377	10 339	10 716	10 950	9 008	9 247
45	Malaysia	1 078	1 339	1 478	1 658	1 820	2 101
46	Myanmar	188	200	208	207	227	212
47	Nepal	134	151	175	211	217	207
48	Pakistan	20 504	26 220	26 272	24 412	16 757	14 266
49	Philippinen	6 667	8 046	9 566	10 937	11 989	12 985
50	Saudi-Arabien	417	451	530	708	601	660
51	Singapur	331	442	487	501	519	506
52	Sri Lanka	2 253	5 157	7 948	8 615	7 586	10 972
53	Syrien	7 552	8 694	9 334	9 441	8 838	8 296
54	Taiwan	3 054	3 441	3 589	3 664	3 710	3 753
55	Thailand	3 992	4 770	5 486	6 139	6 629	7 181
56	Vietnam	5 751	13 815	17 606	22 115	24 611	26 923
57	Übriges Asien	1 044	1 244	1 585	1 898	2 095	1 757
58	Australien und Ozeanien	6 292	6 654	6 687	6 551	6 233	6 209
59	Australien	5 605	5 889	5 881	5 757	5 456	5 401
60	Neuseeland	620	702	719	699	675	682
61	Übriges Ozeanien	67	63	87	95	102	126
62	Staatenlos	32 092	33 853	33 943	33 922	32 999	32 298
63	Ungeklärt und ohne Angabe	21 565	20 996	20 504	20 123	19 936	19 941
64	Insgesamt ...	4 143 836 a)	4 453 308	4 629 729	4 666 917	4 534 863	4 363 648

) Ab 1985 am 31. 12., sonst jeweils am 30.9.

1) An die Ergebnisse der Volkszählung 1987 angepaßt Zahlen.

2) Ab 1991 Deutschland, sonst früheres Bundesgebiet.

3) Ohne Taiwan.

a) 1979 einschl. 27 250, 1990 einschl. 45 Personen, die nicht nach der Staatsangehörigkeit aufgedgliedert werden konnten.

Staatsangehörigkeit *)

1985	1986	1987	1988 1)	1989 1)	1990	1991 2)	1992 2)	Lfd. Nr.
127 046	131 192	113 594	120 680	132 233	144 633	160 564	168 546	1
3 950	3 906	3 420	3 615	3 876	4 152	4 490	4 647	2
1 486	1 462	1 247	1 303	1 443	1 522	1 629	1 610	3
6 841	7 355	6 676	7 600	9 105	10 486	12 106	13 253	4
5 839	6 006	5 307	5 627	6 135	6 440	6 849	6 789	5
335	381	357	396	450	497	527	576	6
399	426	404	499	620	862	1 133	1 365	7
918	950	833	926	996	1 146	1 290	1 400	8
397	430	410	468	466	492	519	515	9
452	452	422	419	454	550	589	588	10
137	131	106	112	126	127	144	162	11
264	263	237	238	261	280	286	289	12
321	352	310	341	385	409	445	459	13
563	576	520	548	611	670	704	745	14
8 210	8 428	7 182	7 413	8 021	8 541	9 168	9 584	15
2 411	2 526	2 300	2 537	3 054	3 789	4 515	4 876	16
202	212	201	239	295	493	3 362	3 486	17
2 609	2 727	2 367	2 585	2 936	3 223	3 513	3 682	18
301	295	275	306	354	358	726	719	19
136	149	129	149	168	182	216	255	20
438	474	442	482	588	603	649	693	21
2 533	2 729	2 487	2 820	3 381	4 009	4 540	5 023	22
275	290	245	255	291	333	362	362	23
719	738	631	660	755	800	828	842	24
1 236	1 254	1 080	1 142	1 300	1 485	1 720	1 913	25
85 655	88 233	75 625	79 604	85 707	92 672	99 712	104 368	26
419	447	381	396	455	512	542	345	27
295 459	348 035	302 966	330 184	386 444	472 263	553 383	593 936	28
14 410	17 192	15 820	17 427	22 461	30 586	36 409	41 528	29
3 793	6 139	4 054	3 383	3 225	3 640	4 612	6 589	30
6 178	8 112	8 249	10 761	14 085	18 376	22 098	25 479	31
24 315	28 326	21 420	21 352	23 896	29 006	32 759	35 517	32
8 094	8 033	6 844	7 044	7 383	8 411	8 753	9 036	33
4 071	5 058	4 348	4 491	4 900	5 828	7 118	8 060	34
51 351	73 023	65 647	73 032	81 331	92 168	97 924	99 069	35
8 243	8 382	7 043	7 384	7 793	8 914	9 739	9 807	36
17 551	18 367	16 636	18 090	20 094	22 096	25 195	26 492	37
251	272	230	255	252	586	1 108	1 038	38
11 103	11 138	9 425	9 749	10 384	11 887	12 533	12 597	39
1 223	1 243	1 065	1 050	1 098	1 437	1 731	1 713	40
969	993	821	858	918	1 076	1 325	1 430	41
16 676	17 048	14 614	15 375	17 336	19 110	20 306	20 763	42
1 812	1 887	1 627	1 649	1 862	1 966	2 355	2 273	43
13 164	21 944	18 761	22 257	30 053	47 123	50 935	53 469	44
1 887	1 922	1 713	1 852	2 127	2 448	2 703	2 827	45
217	227	209	223	227	248	276	302	46
212	210	184	227	293	487	1 026	2 793	47
16 193	18 118	15 518	17 137	19 690	24 409	28 157	32 197	48
14 571	15 985	14 946	16 529	19 539	21 952	23 676	24 422	49
737	915	822	849	947	928	981	1 045	50
524	548	498	537	627	710	742	793	51
27 535	28 101	23 490	25 371	32 705	36 389	40 517	43 902	52
7 905	9 567	8 233	9 124	10 697	14 504	16 453	17 216	53
3 993	4 135	3 608	3 851	4 411	5 001	5 542	5 682	54
7 912	8 911	8 951	10 746	13 276	15 743	17 840	20 132	55
29 551	31 179	27 168	28 450	33 381	45 779	78 139	85 656	56
1 018	1 060	1 022	1 131	1 453	1 455	2 431	2 109	57
6 308	6 358	5 360	5 653	6 164	7 079	7 981	8 421	58
5 404	5 431	4 564	4 756	5 187	5 695	6 243	6 525	59
712	723	631	672	717	806	936	1 009	60
192	204	165	225	260	578	802	887	61
27 837	24 227	19 528	19 415	20 249	22 099	22 757	21 868	62
24 998	33 455	28 560	29 912	34 105	43 402	44 784	57 326	63
4 378 942	4 512 679	4 240 532	4 489 105	4 845 882	5 342 532 a)	5 882 267	6 495 792	64

6 AUSLÄNDER IN DEN KREISFREIEN STÄDTEN UND LANDKREISEN

STAT. SCHLÜS- SEL- NUMMER	KREISFREIE STADT BZW. LANDKREISE	AUSLÄNDER INSGESAMT	DARUNTER STAATS					
			TÜRKEI		BOSNIEN- HERZEGOWINA		JUGOSLAWIEN	
			1 000	1 000	0/0 1)	1 000	0/0 1)	1 000
01			SCHLESWIG-					
	KREISFREIE STÄDTE							
01 0 01	FLENSBURG	6,1	1,7	27,1	-	-	0,4	5,9
01 0 02	KIEL	17,6	7,9	44,8	0,0	0,0	1,0	5,9
01 0 03	LUEBECK	16,1	6,9	42,9	0,0	0,1	0,5	3,1
01 0 04	NEUMUENSTER	5,1	2,9	56,7	-	-	0,4	7,9
	KREISE							
01 0 51	DITHMARSCHEN	3,0	0,5	16,8	0,0	0,0	0,3	8,9
01 0 53	HERZOGTUM LAUENBURG	7,9	3,4	42,8	0,0	0,1	0,7	8,7
01 0 54	NORDFRIESLAND	4,5	0,4	9,5	0,0	0,2	0,3	5,8
01 0 55	OSTHOLSTEIN	4,6	0,5	10,6	-	-	0,3	7,3
01 0 56	PINNEBERG	16,8	6,0	35,5	0,0	0,2	1,0	6,0
01 0 57	PLOEN	2,9	0,2	6,8	0,1	2,8	0,3	11,2
01 0 58	RENSBURG-ECKERNFÖRDE	7,3	1,7	23,8	0,0	0,3	0,5	6,6
01 0 59	SCHLESWIG-FLENSBURG	4,3	0,3	7,4	0,1	3,0	0,2	5,4
01 0 60	SEGEBERG	12,1	2,8	23,2	0,0	0,1	1,0	8,6
01 0 61	STEINBURG	9,1	1,7	19,1	0,0	0,3	0,7	7,5
01 0 62	STORMARN	8,5	1,7	19,6	0,0	0,1	0,7	8,3
	LAND INSGESAMT	125,9	38,6	30,6	0,4	0,3	8,3	6,6
	KREISFREIE STÄDTE	44,9	19,3	43,0	0,0	0,0	2,3	5,1
	KREISE	80,9	19,2	23,8	0,3	0,4	6,0	7,4
02			HAM					
02 0 00	HAMBURG	235,5	60,3	25,6	0,6	0,3	28,5	12,1

FUSSNOTE SIEHE S. 64.

ANGEHÖRIGKEIT										STAT. SCHLÜS- SEL- NUMMER
KROATIEN		EHEM. JUG. REP. MAKEDONIEN		SLOWENIEN		ITALIEN		GRIECHENLAND		
1 000	0/0 1)	1 000	0/0 1)	1 000	0/0 1)	1 000	0/0 1)	1 000	0/0 1)	
HOLSTEIN										01
0,0	0,5	-	-	-	-	0,1	1,6	0,5	7,6	01 0 01
0,2	0,9	-	-	-	-	0,3	1,6	0,2	1,1	01 0 02
0,0	0,2	-	-	-	-	0,6	3,4	0,7	4,5	01 0 03
0,0	0,1	-	-	-	-	0,0	0,9	0,0	0,9	01 0 04
0,0	0,2	-	-	-	-	0,1	4,6	0,1	2,4	01 0 51
0,1	0,8	-	-	-	-	0,3	3,3	0,1	1,8	01 0 53
0,0	0,2	-	-	-	-	0,2	4,3	0,1	1,9	01 0 54
0,0	0,2	-	-	-	-	0,4	8,3	0,1	3,0	01 0 55
0,1	0,4	-	-	-	-	0,5	2,9	0,8	4,6	01 0 56
0,0	0,5	-	-	-	-	0,1	3,2	0,0	1,1	01 0 57
0,0	0,2	-	-	-	-	0,1	1,9	0,1	1,5	01 0 58
0,0	0,4	-	-	-	-	0,1	1,8	0,1	2,1	01 0 59
0,1	1,2	-	-	-	-	0,5	4,2	0,5	3,9	01 0 60
0,0	0,2	-	-	-	-	0,2	2,6	0,1	1,3	01 0 61
0,0	0,4	-	-	-	-	0,3	3,5	0,2	2,7	01 0 62
0,6	0,5	-	-	-	-	3,8	3,0	3,7	2,9	
0,2	0,5	-	-	-	-	1,0	2,2	1,4	3,2	
0,4	0,5	-	-	-	-	2,8	3,5	2,2	2,8	
BURG										02
1,2	0,5	-	-	-	-	7,3	3,1	8,1	3,4	02 0 00

6 AUSLÄNDER IN DEN KREISFREIEN STÄDTEN UND LANDKREISEN

STAT. SCHLÜS- SEL- NUMMER	KREISFREIE STADT BZW. LANDKREISE	AUSLÄNDER INSGESAMT	DARUNTER STAATS						
			TÜRKEI		BOSNIEN- HERZEGOWINA		JUGOSLAWIEN		
			1 000	1 000	0/0 1)	1 000	0/0 1)	1 000	0/0 1)
03									NIEDER
03 1	REG.-BEZ. BRAUNSCHWEIG								
	KREISFREIE STÄDTE								
03 1 01	BRAUNSCHWEIG	30,9	7,7	24,8	0,1	0,3	4,4	14,2	
03 1 02	SALZGITTER	12,0	7,1	59,3	0,0	0,2	0,8	6,8	
03 1 03	WOLFSBURG	12,4	0,5	4,1	0,0	0,0	0,6	4,8	
	LANDKREISE								
03 1 51	GIFHORN	6,6	1,8	27,4	0,0	0,3	0,7	10,3	
03 1 52	GOETTINGEN	15,8	2,8	17,5	0,1	0,6	2,2	14,1	
03 1 53	GOSLAR	8,8	2,8	32,0	0,1	1,5	0,9	9,9	
03 1 54	HELMSTEDT	4,1	1,4	34,2	0,0	0,2	0,4	9,4	
03 1 55	NORTHEIM	6,0	0,9	14,2	0,0	0,2	0,9	14,2	
03 1 56	OSTERODE AM HARZ	5,0	1,8	36,1	0,1	1,6	0,5	9,9	
03 1 57	PEINE	6,4	2,9	45,3	0,0	0,1	0,7	10,5	
03 1 58	WOLFENBUETTEL	5,3	1,7	32,5	0,0	0,2	0,5	9,4	
03 2	REG.-BEZ. HANNOVER								
	KREISFREIE STÄDTE								
03 2 01	HANNOVER	64,6	22,2	34,4	0,0	0,0	7,3	11,3	
	LANDKREISE								
03 2 51	DIEPHOLZ	7,6	1,5	19,9	0,3	4,2	0,8	10,4	
03 2 52	HAMELN-PYRMONT	10,7	3,1	28,9	0,0	0,0	1,6	14,6	
03 2 53	HANNOVER	33,9	10,5	31,0	0,0	0,0	4,4	12,9	
03 2 54	HILDESHEIM	14,6	5,4	37,0	0,0	0,2	1,2	7,9	
03 2 55	HOLZMINDEN	4,3	1,7	39,8	0,0	0,3	0,4	9,3	
03 2 56	NIENBURG (WESER)	5,0	1,9	38,4	0,0	0,4	0,3	6,5	
03 2 57	SCHAUMBURG	9,2	3,2	35,2	-	-	1,1	11,6	
03 3	REG.-BEZ. LUENEBOURG								
	LANDKREISE								
03 3 51	CELLE	8,5	3,4	40,3	0,1	1,7	0,8	9,2	
03 3 52	CUXHAVEN	8,2	1,1	13,2	-	-	0,9	11,5	
03 3 53	HARBURG	8,5	1,3	15,4	0,0	0,1	0,8	9,0	
03 3 54	LUECHOW-DANNENBERG	1,1	0,1	10,3	0,0	0,8	0,2	15,4	
03 3 55	LUENEBOURG	4,9	1,1	21,7	0,0	0,7	0,6	11,5	
03 3 56	OSTERHOLZ	3,3	0,8	24,2	0,0	0,1	0,3	9,7	
03 3 57	ROTENBURG (WUEMME)	4,9	0,7	14,8	0,0	0,3	0,5	10,1	
03 3 58	SOLTAU-FALLINGBOSTEL	5,0	1,1	22,3	0,0	0,4	0,7	14,2	
03 3 59	STADE	8,0	1,7	20,9	0,0	0,3	0,6	7,4	
03 3 60	UELZEN	2,9	0,5	16,8	0,0	0,5	0,3	11,8	
03 3 61	VERDEN	5,6	2,2	38,6	0,0	0,7	0,9	15,2	
03 4	REG.-BEZ. WESER-EMS								
	KREISFREIE STÄDTE								
03 4 01	DELMENHORST	5,8	3,6	62,7	0,0	0,3	0,2	3,4	

FUSSNOTE SIEHE S. 64.

ANGEHÖRIGKEIT										STAT. SCHLÜS- SEL- NUMMER
KROATIEN		EHEM. JUG. REP. MAKEDONIEN		SLOWENIEN		ITALIEN		GRIECHENLAND		
1 000	0/0 1)	1 000	0/0 1)	1 000	0/0 1)	1 000	0/0 1)	1 000	0/0 1)	
SACHSEN										03
										03 1
0,1	0,3	-	-	-	-	1,4	4,4	0,6	1,9	03 1 01
0,0	0,2	-	-	-	-	0,6	4,7	0,3	2,1	03 1 02
0,0	0,4	-	-	-	-	7,1	57,2	0,2	1,4	03 1 03
0,0	0,0	-	-	-	-	0,4	6,2	0,9	13,5	03 1 51
0,1	0,7	-	-	-	-	0,7	4,7	0,8	5,2	03 1 52
0,0	0,3	-	-	-	-	0,7	7,5	0,3	2,9	03 1 53
0,0	0,1	-	-	-	-	0,4	9,2	0,1	1,7	03 1 54
0,0	0,2	-	-	-	-	0,3	4,3	0,6	9,8	03 1 55
0,0	0,7	-	-	-	-	0,3	6,2	0,2	4,4	03 1 56
0,0	0,4	-	-	-	-	0,2	3,6	0,0	0,7	03 1 57
-	-	-	-	-	-	0,3	4,7	0,1	2,2	03 1 58
										03 2
0,6	0,9	-	-	-	-	3,0	4,7	5,3	8,2	03 2 01
0,0	0,2	-	-	-	-	0,2	2,9	0,2	2,2	03 2 51
0,3	2,4	-	-	-	-	0,5	4,4	0,4	3,9	03 2 52
0,2	0,5	-	-	-	-	2,1	6,2	1,6	4,7	03 2 53
0,0	0,3	-	-	-	-	0,9	6,4	0,3	2,1	03 2 54
0,0	0,0	-	-	-	-	0,2	4,2	0,1	2,4	03 2 55
0,0	0,3	-	-	-	-	0,2	3,1	0,3	6,9	03 2 56
0,1	1,6	-	-	-	-	0,8	8,6	0,6	6,3	03 2 57
										03 3
0,0	0,3	-	-	-	-	0,3	3,1	0,4	4,2	03 3 51
0,0	0,1	-	-	-	-	0,3	3,1	0,1	1,0	03 3 52
0,0	0,3	-	-	-	-	0,3	3,9	0,2	2,3	03 3 53
0,0	0,5	-	-	-	-	0,0	4,2	0,0	3,2	03 3 54
0,0	0,7	-	-	-	-	0,2	4,8	0,2	3,2	03 3 55
0,0	0,4	-	-	-	-	0,1	2,9	0,1	2,3	03 3 56
0,0	0,2	-	-	-	-	0,2	3,2	0,1	2,0	03 3 57
0,0	0,0	-	-	-	-	0,2	4,4	0,1	2,6	03 3 58
0,0	0,6	-	-	-	-	0,3	3,9	0,1	1,4	03 3 59
0,0	0,2	-	-	-	-	0,1	4,5	0,1	3,2	03 3 60
0,0	0,7	-	-	-	-	0,1	2,6	0,1	2,1	03 3 61
										03 4
-	-	-	-	-	-	0,1	1,6	0,3	5,2	03 4 01

6 AUSLÄNDER IN DEN KREISFREIEN STÄDTEN UND LANDKREISEN

STAT. SCHLÜS- SEL- NUMMER	KREISFREIE STADT BZW. LANDKREISE	AUSLÄNDER INSGESAMT	DARUNTER STAATS					
			TÜRKEI		BOSNIEN- HERZEGOWINA		JUGOSLAWIEN	
			1 000	0/0 1)	1 000	0/0 1)	1 000	0/0 1)
03								NIEDER
03 4 02	EMDEN	2,2	0,2	10,9	0,0	0,2	0,2	10,9
03 4 03	OLDENBURG (OLDENBURG)	11,0	2,5	23,0	0,0	0,2	1,6	14,1
03 4 04	OSNABRUECK	14,8	4,1	27,6	0,7	4,4	2,1	14,5
03 4 05	WILHELMSHAVEN	4,8	1,1	22,5	0,0	0,3	0,9	18,8
	LANDKREISE							
03 4 51	AMMERLAND	3,0	0,9	29,6	0,0	0,0	0,2	6,7
03 4 52	AURICH	4,1	0,4	9,3	0,0	0,5	0,7	17,8
03 4 53	CLOPPENBURG	3,3	0,7	21,6	0,1	1,7	0,7	20,6
03 4 54	EMSLAND	8,8	1,2	13,1	0,0	0,2	1,6	18,8
03 4 55	FRIESLAND	2,7	0,4	13,3	0,0	0,9	0,3	11,1
03 4 56	GRAFSCHAFT BENTHEIM	8,9	2,0	22,1	0,0	0,1	0,6	6,6
03 4 57	LEER	3,9	0,7	18,0	0,0	0,0	0,3	7,7
03 4 58	OLDENBURG (OLDENBURG)	3,1	0,8	27,0	0,0	0,1	0,2	7,2
03 4 59	OSNABRUECK	13,5	3,7	27,1	0,0	0,3	1,7	12,9
03 4 60	VECHTA	4,9	2,1	42,2	0,0	0,3	0,3	6,1
03 4 61	WESERMARSCH	5,6	2,1	37,6	-	-	0,3	4,6
03 4 62	WITTMUND	1,2	0,1	9,3	0,0	0,2	0,4	32,8
	LAND INSGESAMT	425,8	121,4	28,5	2,1	0,5	48,4	11,4
	KREISFREIE STÄDTE	158,6	49,1	31,0	0,9	0,5	18,2	11,5
	LANDKREISE	267,2	72,3	27,1	1,2	0,5	30,2	11,3

FUSSNOTE SIEHE S. 64.

ANGEHÖRIGKEIT										STAT. SCHLÜS- SEL- NUMMER
KROATIEN		EHEM. JUG. REP. MAKEDONIEN		SLOWENIEN		ITALIEN		GRIECHENLAND		
1 000	0/0 1)	1 000	0/0 1)	1 000	0/0 1)	1 000	0/0 1)	1 000	0/0 1)	
SACHSEN										03
0,0	1,4	-	-	-	-	0,1	6,2	0,0	1,2	03 4 02
0,0	0,2	-	-	-	-	0,3	3,0	0,2	1,5	03 4 03
0,0	0,3	-	-	-	-	0,6	3,8	0,2	1,5	03 4 04
0,0	0,2	-	-	-	-	0,1	2,9	0,4	7,3	03 4 05
-	-	-	-	-	-	0,1	2,4	0,1	2,9	03 4 51
0,0	0,3	-	-	-	-	0,2	4,9	0,1	1,8	03 4 52
0,0	1,0	-	-	-	-	0,1	3,8	0,1	2,6	03 4 53
0,1	0,7	-	-	-	-	0,2	2,8	0,1	1,7	03 4 54
0,0	0,6	-	-	-	-	0,1	4,8	0,2	6,4	03 4 55
0,0	0,1	-	-	-	-	0,2	1,7	0,0	0,4	03 4 56
0,0	0,2	-	-	-	-	0,1	3,1	0,0	0,8	03 4 57
0,0	0,2	-	-	-	-	0,1	3,0	0,1	2,2	03 4 58
0,0	0,2	-	-	-	-	0,6	4,2	0,9	6,9	03 4 59
0,0	0,3	-	-	-	-	0,1	2,8	0,1	3,0	03 4 60
0,0	0,2	-	-	-	-	0,1	1,3	0,1	2,2	03 4 61
-	-	-	-	-	-	0,1	4,8	0,0	2,0	03 4 62
2,2	0,5	-	-	-	-	25,5	6,0	17,3	4,1	
0,9	0,6	-	-	-	-	13,3	8,4	7,4	4,6	
1,3	0,5	-	-	-	-	12,3	4,6	9,9	3,7	

6 AUSLÄNDER IN DEN KREISFREIEN STÄDTEN UND LANDKREISEN

STAT. SCHLÜS- SEL- NUMMER	KREISFREIE STADT BZW. LANDKREISE	AUSLÄNDER INSGESAMT	DARUNTER STAATS						
			TÜRKEI		BOSNIEN- HERZEGOWINA		JUGOSLAWIEN		
			1 000	0/0 1)	1 000	0/0 1)	1 000	0/0 1)	
04									BRE
	KREISFREIE STÄDTE								
04 0 11	BREMEN	62,8	24,2	38,5	0,1	0,2	4,4	6,9	
04 0 12	BREMERHAVEN	12,9	5,5	42,9	-	-	1,4	11,0	
	LAND INSGESAMT	75,7	29,7	39,2	0,1	0,2	5,8	7,6	
05									NORDRHEIN-
05 1	REG.-BEZ. DUESSELDORF								
	KREISFREIE STÄDTE								
05 1 11	DUESSELDORF	99,7	16,0	16,0	0,0	0,0	14,5	14,6	
05 1 12	DUISBURG	88,1	50,2	57,0	0,5	0,6	10,0	11,3	
05 1 13	ESSEN	56,0	16,5	29,5	0,2	0,4	8,7	15,5	
05 1 14	KREFELD	33,3	13,2	39,7	0,0	0,1	2,8	8,3	
05 1 16	MOENCHENGLADBACH	27,7	9,0	32,7	0,2	0,6	3,4	12,4	
05 1 17	MUELHEIM A.D. RUHR	15,2	5,5	36,2	0,0	0,0	2,3	15,2	
05 1 19	OBERHAUSEN	23,3	9,8	42,1	-	-	4,2	18,2	
05 1 20	REMSCHIED	21,0	7,8	37,2	0,0	0,1	3,0	14,4	
05 1 22	SOLINGEN	23,5	7,9	33,5	0,0	0,0	2,4	10,3	
05 1 24	WUPPERTAL	52,5	14,4	27,4	0,1	0,2	7,4	14,1	
	KREISE								
05 1 54	KLEVE	24,2	3,0	12,4	0,0	0,0	3,8	15,6	
05 1 58	METTMANN	60,0	15,7	26,2	0,1	0,1	9,8	16,3	
05 1 62	NEUSS	49,3	15,1	30,5	0,0	0,0	6,2	12,6	
05 1 66	VIERSEN	21,1	5,2	24,7	0,0	0,2	2,0	9,5	
05 1 70	WESEL	43,1	16,5	38,4	0,0	0,1	9,5	22,2	
05 3	REG.-BEZ. KOELN								
	KREISFREIE STÄDTE								
05 3 13	AACHEN	31,4	7,8	24,7	0,5	1,6	3,1	10,0	
05 3 14	BONN	38,6	5,3	13,7	0,1	0,3	2,0	5,3	
05 3 15	KOELN	174,3	73,6	42,3	0,1	0,1	13,3	7,6	
05 3 16	LEVERKUSEN	18,2	4,2	23,3	-	-	4,3	23,7	
	KREISE								
05 3 54	AACHEN	27,8	9,9	35,4	0,0	0,0	3,2	11,5	
05 3 58	DUEREN	20,6	6,6	32,2	0,0	0,2	2,7	13,0	
05 3 62	ERFTKREIS	42,1	12,9	30,6	0,0	0,0	4,1	9,7	
05 3 66	EUSKIRCHEN	9,0	1,5	16,4	0,0	0,4	1,7	18,4	
05 3 70	HEINSBERG	19,3	5,6	29,0	0,0	0,0	2,2	11,3	
05 3 74	OBERBERGISCHER KREIS	22,7	8,4	37,2	0,0	0,1	2,6	11,3	
05 3 78	RHEINISCH-BERGISCHER KREIS	25,9	6,8	26,3	0,0	0,0	3,5	13,7	
05 3 82	RHEIN-SIEG-KREIS	44,8	12,6	28,1	0,1	0,1	3,9	8,7	
05 5	REG.-BEZ. MUENSTER								
	KREISFREIE STÄDTE								
05 5 12	BOTTROP	9,3	5,1	55,1	0,1	0,7	0,6	6,2	

FUSSNOTE SIEHE S. 64.

ANGEHÖRIGKEIT										STAT. SCHLÜS- SEL- NUMMER
KROATIEN		EHEM. JUG. REP. MAKEDONIEN		SLOWENIEN		ITALIEN		GRIECHENLAND		
1 000	0/0 1)	1 000	0/0 1)	1 000	0/0 1)	1 000	0/0 1)	1 000	0/0 1)	
MEN										04
0,3	0,5	-	-	-	-	1,4	2,2	1,2	1,9	04 0 11
0,1	0,4	-	-	-	-	0,2	1,5	0,1	0,7	04 0 12
0,4	0,5	-	-	-	-	1,6	2,1	1,3	1,7	
WESTFALEN										05
										05 1
1,9	1,9	-	-	-	-	6,9	6,9	10,5	10,5	05 1 11
0,6	0,7	-	-	-	-	4,3	4,9	2,2	2,6	05 1 12
0,0	0,1	-	-	-	-	2,8	5,0	2,7	4,8	05 1 13
0,1	0,4	-	-	-	-	3,2	9,6	2,7	8,0	05 1 14
0,1	0,5	-	-	-	-	1,4	5,1	1,5	5,2	05 1 16
0,4	2,4	-	-	-	-	1,0	6,6	0,3	1,9	05 1 17
0,0	0,0	-	-	-	-	2,2	9,6	0,7	2,9	05 1 19
0,4	1,8	-	-	-	-	3,6	16,9	0,3	1,5	05 1 20
0,2	0,8	-	-	-	-	6,1	26,1	1,7	7,1	05 1 22
0,6	1,1	-	-	-	-	6,9	13,1	7,3	13,9	05 1 24
0,0	0,2	-	-	-	-	0,7	3,1	0,2	0,7	05 1 54
0,7	1,1	-	-	-	-	6,2	10,4	4,6	7,6	05 1 58
0,5	1,1	-	-	-	-	2,9	5,8	3,1	6,2	05 1 62
0,1	0,6	-	-	-	-	1,1	5,3	2,0	9,4	05 1 66
0,5	1,2	-	-	-	-	1,8	4,1	0,7	1,7	05 1 70
										05 3
0,5	1,5	-	-	-	-	0,8	2,5	2,0	6,4	05 3 13
0,2	0,5	-	-	-	-	2,0	5,2	1,2	3,2	05 3 14
1,3	0,7	-	-	-	-	20,6	11,8	8,0	4,6	05 3 15
0,0	0,0	-	-	-	-	2,8	15,2	1,6	9,0	05 3 16
0,3	1,2	-	-	-	-	0,7	2,7	0,7	2,5	05 3 54
0,2	0,8	-	-	-	-	1,3	6,1	0,9	4,2	05 3 58
0,3	0,6	-	-	-	-	3,5	8,3	2,7	6,5	05 3 62
0,1	0,8	-	-	-	-	0,5	5,4	0,4	4,7	05 3 66
0,1	0,4	-	-	-	-	0,5	2,7	0,7	3,5	05 3 70
0,4	1,6	-	-	-	-	3,4	14,9	1,7	7,6	05 3 74
0,0	0,0	-	-	-	-	3,4	13,1	2,4	9,3	05 3 78
0,1	0,3	-	-	-	-	2,7	6,0	4,6	10,3	05 3 82
										05 5
0,0	0,2	-	-	-	-	0,3	3,1	0,6	5,9	05 5 12

6 AUSLÄNDER IN DEN KREISFREIEN STÄDTEN UND LANDKREISEN

STAT. SCHLÜS- SEL- NUMMER	KREISFREIE STADT BZW. LANDKREISE	AUSLÄNDER INSGESAMT	DARUNTER STAATS						
			TÜRKEI		BOSNIEN- HERZEGOWINA		JUGOSLAWIEN		
			1 000	1 000	0/0 1)	1 000	0/0 1)	1 000	0/0 1)
05									NORDRHEIN-
05 5 13	GELSENKIRCHEN	38,7	24,3	62,6	0,3	0,8	4,2	10,8	
05 5 15	MUENSTER	18,7	2,0	10,8	0,0	0,1	2,3	12,4	
	KREISE								
05 5 54	BORKEN	22,1	4,9	22,2	0,1	0,3	5,0	22,8	
05 5 58	COESFELD	7,8	1,3	16,8	0,1	1,4	2,4	30,7	
05 5 62	RECKLINGHAUSEN	59,3	30,7	51,8	0,2	0,3	7,3	12,4	
05 5 66	STEINFURT	23,1	6,0	26,0	0,0	0,1	6,4	27,5	
05 5 70	WARENDORF	19,7	9,4	47,8	0,1	0,7	2,2	10,9	
05 7	REG.-BEZ. DETMOLD								
	KREISFREIE STÄDTE								
05 7 11	BIELEFELD	37,5	17,2	45,8	0,1	0,2	5,6	15,0	
	KREISE								
05 7 54	GUETERSLOH	27,3	12,3	45,0	0,0	0,2	3,3	12,0	
05 7 58	HERFORD	17,4	7,9	45,2	0,0	0,0	2,3	13,0	
05 7 62	HOEXTER	6,0	2,0	33,9	0,1	1,8	1,0	16,7	
05 7 66	LIPPE	20,1	8,3	41,3	0,1	0,5	2,4	11,8	
05 7 70	MINDEN-LUEBBECKE	13,7	3,6	26,6	0,1	0,9	1,8	13,1	
05 7 74	PADERBORN	17,1	5,6	32,6	0,0	0,2	2,0	12,0	
05 9	REG.-BEZ. ARNSBERG								
	KREISFREIE STÄDTE								
05 9 11	BOCHUM	35,4	13,5	38,1	-	-	4,0	11,4	
05 9 13	DORTMUND	65,6	24,9	38,0	0,0	0,0	9,0	13,8	
05 9 14	HAGEN	28,2	9,6	33,9	0,0	0,0	3,4	12,1	
05 9 15	HAMM	17,7	10,9	61,4	0,2	1,0	2,2	12,5	
05 9 16	HERNE	21,9	12,3	56,4	-	-	1,8	8,4	
	KREISE								
05 9 54	ENNEPE-RUHR-KREIS	31,6	10,0	31,5	0,1	0,2	4,7	14,8	
05 9 58	HOCHSAUERLANDKREIS	19,0	4,7	24,7	0,0	0,2	3,4	18,0	
05 9 62	MAERKISCHER KREIS	54,3	19,3	35,6	0,0	0,1	5,8	10,7	
05 9 66	OLPE	10,8	3,2	29,4	0,0	0,1	2,0	19,0	
05 9 70	SIEGEN-WITTGENSTEIN	24,7	6,9	28,0	0,0	0,2	4,1	16,5	
05 9 74	SOEST	19,7	3,4	17,4	0,1	0,7	2,9	14,8	
05 9 78	UNNA	33,1	18,8	56,9	0,2	0,6	2,7	8,3	
	LAND INSGESAMT	1 812,3	639,1	35,3	4,2	0,2	231,6	12,8	
	KREISFREIE STÄDTE	975,6	361,0	37,0	2,4	0,2	114,8	11,8	
	LANDKREISE	836,6	278,1	33,2	1,8	0,2	116,9	14,0	

FUSSNOTE SIEHE S. 64.

ANGEHÖRIGKEIT										STAT. SCHLÜS- SEL- NUMMER
KROATIEN		EHEM. JUG. REP. MAKEDONIEN		SLOWENIEN		ITALIEN		GRIECHENLAND		
1 000	0/0 1)	1 000	0/0 1)	1 000	0/0 1)	1 000	0/0 1)	1 000	0/0 1)	
WESTFALEN										05
0,1	0,3	-	-	-	-	1,8	4,6	0,6	1,5	05 5 13
0,1	0,7	-	-	-	-	0,7	3,9	0,2	1,3	05 5 15
0,4	2,0	-	-	-	-	0,6	2,5	0,2	0,7	05 5 54
0,1	0,9	-	-	-	-	0,2	2,5	0,2	2,1	05 5 58
0,2	0,4	-	-	-	-	1,8	3,0	3,0	5,1	05 5 62
0,1	0,6	-	-	-	-	0,8	3,3	0,3	1,1	05 5 66
0,2	0,9	-	-	-	-	1,4	6,9	0,9	4,5	05 5 70
										05 7
0,5	1,3	-	-	-	-	1,3	3,5	3,5	9,4	05 7 11
0,2	0,9	-	-	-	-	1,4	5,0	2,8	10,3	05 7 54
0,1	0,8	-	-	-	-	1,6	9,1	1,0	5,5	05 7 58
0,1	1,0	-	-	-	-	0,3	5,2	0,2	2,7	05 7 62
0,1	0,6	-	-	-	-	0,9	4,6	0,8	4,2	05 7 66
0,1	0,4	-	-	-	-	0,9	6,6	1,1	8,2	05 7 70
0,2	1,0	-	-	-	-	2,0	11,5	0,4	2,5	05 7 74
										05 9
0,1	0,4	-	-	-	-	1,9	5,3	1,3	3,6	05 9 11
0,7	1,1	-	-	-	-	3,4	5,2	4,1	6,2	05 9 13
0,3	1,1	-	-	-	-	3,8	13,5	3,9	13,8	05 9 14
0,1	0,4	-	-	-	-	0,5	3,0	0,2	1,0	05 9 15
0,0	0,2	-	-	-	-	1,0	4,8	1,3	5,7	05 9 16
0,2	0,6	-	-	-	-	4,0	12,7	2,6	8,4	05 9 54
0,2	1,0	-	-	-	-	2,6	13,8	1,1	5,6	05 9 58
0,2	0,4	-	-	-	-	6,7	12,3	9,3	17,1	05 9 62
0,1	1,0	-	-	-	-	1,5	14,1	1,4	12,8	05 9 66
0,1	0,4	-	-	-	-	2,1	8,7	0,6	2,4	05 9 70
0,1	0,7	-	-	-	-	3,3	16,8	1,4	7,2	05 9 74
0,0	0,1	-	-	-	-	1,8	5,3	0,8	2,4	05 9 78
14,4	0,8	-	-	-	-	141,7	7,8	110,8	6,1	
8,3	0,8	-	-	-	-	79,3	8,1	58,2	6,0	
6,1	0,7	-	-	-	-	62,5	7,5	52,6	6,3	

6 AUSLÄNDER IN DEN KREISFREIEN STÄDTEN UND LANDKREISEN

STAT. SCHLÜS- SEL- NUMMER	KREISFREIE STADT BZW. LANDKREISE	AUSLÄNDER INSGESAMT	DARUNTER STAATS					
			TÜRKEI		BOSNIEN- HERZEGOWINA		JUGOSLAWIEN	
			1 000	0/0 1)	1 000	0/0 1)	1 000	0/0 1)
06								HES
06 4	REG.-BEZ. DARMSTADT							
	KREISFREIE STÄDTE							
06 4 11	DARMSTADT	20,1	4,5	22,5	0,0	0,0	2,2	10,8
06 4 12	FRANKFURT AM MAIN	185,4	32,8	17,7	0,1	0,0	40,0	21,6
06 4 13	OFFENBACH AM MAIN	31,5	4,9	15,5	-	-	5,2	16,6
06 4 14	WIESBADEN	42,3	10,6	25,1	0,1	0,3	4,7	11,0
	LANDKREISE							
06 4 31	BERGSTRASSE	23,6	7,0	29,8	0,1	0,5	3,5	15,0
06 4 32	DARMSTADT-DIEBURG	29,8	7,7	25,8	0,5	1,6	3,1	10,5
06 4 33	GROSS-GERAU	47,9	12,7	26,6	0,1	0,2	3,9	8,1
06 4 34	HOCHTAUNUSKREIS	26,9	3,5	12,9	0,0	0,0	2,9	10,8
06 4 35	MAIN-KINZIG-KREIS	44,5	14,5	32,6	0,4	0,9	4,8	10,8
06 4 36	MAIN-TAUNUS-KREIS	60,7	9,4	15,5	0,4	0,6	6,7	11,0
06 4 37	ODENWALDKREIS	8,9	3,8	43,0	-	-	0,9	9,8
06 4 38	OFFENBACH	45,0	10,8	24,0	0,0	0,1	6,5	14,5
06 4 39	RHEINGAU-TAUNUS-KREIS	14,7	4,1	28,2	0,1	0,3	1,7	11,4
06 4 40	WETTERAUKREIS	22,4	6,8	30,5	0,1	0,5	2,8	12,5
06 5	REG.-BEZ. GIESSEN							
	LANDKREISE							
06 5 31	GIESSEN	19,7	7,1	36,0	0,0	0,1	1,6	8,0
06 5 32	LAHN-DILL-KREIS	20,8	10,1	48,5	0,0	0,2	1,7	8,4
06 5 33	LIMBURG-WEILBURG	10,8	3,5	32,6	0,0	0,2	0,9	8,2
06 5 34	MARBURG-BIEDENKOPF	16,6	7,2	43,0	0,0	0,2	1,2	7,1
06 5 35	VOGELSBERGKREIS	4,4	1,2	28,2	0,1	1,5	0,6	13,8
06 6	REG.-BEZ. KASSEL							
	KREISFREIE STÄDTE							
06 6 11	KASSEL	26,7	9,5	35,8	0,2	0,8	4,3	16,0
	LANDKREISE							
06 6 31	FULDA	10,7	2,7	25,4	0,1	0,5	1,7	15,6
06 6 32	HERSFELD-ROTENBURG	5,5	2,0	36,8	-	-	0,8	14,2
06 6 33	KASSEL	8,5	2,1	24,4	0,0	0,3	1,0	12,1
06 6 34	SCHWALM-EDER-KREIS	6,2	2,5	41,0	-	-	0,6	9,7
06 6 35	WALDECK-FRANKENBERG	7,9	1,9	24,7	0,0	0,1	1,0	12,6
06 6 36	WERRA-MEISSNER-KREIS	4,2	1,2	27,7	0,0	0,2	0,4	8,4
	LAND INSGESAMT	745,6	184,4	24,7	2,4	0,3	104,5	14,0
	KREISFREIE STÄDTE	305,9	62,4	20,4	0,4	0,1	56,3	18,4
	LANDKREISE	439,7	122,0	27,8	1,9	0,4	48,2	11,0

FUSSNOTE SIEHE S. 64.

ANGEHÖRIGKEIT										STAT. SCHLÜS- SEL- NUMMER
KROATIEN		EHEM. JUG. REP. MAKEDONIEN		SLOWENIEN		ITALIEN		GRIECHENLAND		
1 000	0/0 1)	1 000	0/0 1)	1 000	0/0 1)	1 000	0/0 1)	1 000	0/0 1)	
SEN										06
										06 4
0,4	2,0	-	-	-	-	2,6	12,8	1,0	5,1	06 4 11
3,8	2,0	-	-	-	-	16,7	9,0	9,1	4,9	06 4 12
0,8	2,7	-	-	-	-	4,3	13,8	3,8	12,1	06 4 13
0,6	1,5	-	-	-	-	4,2	10,0	3,1	7,4	06 4 14
0,2	0,7	-	-	-	-	2,2	9,1	1,1	4,5	06 4 31
0,5	1,8	-	-	-	-	4,0	13,6	1,2	4,0	06 4 32
0,2	0,5	-	-	-	-	7,2	15,0	5,1	10,7	06 4 33
0,2	0,6	-	-	-	-	2,6	9,6	0,6	2,3	06 4 34
0,5	1,2	-	-	-	-	5,1	11,5	1,5	3,4	06 4 35
0,8	1,3	-	-	-	-	2,8	4,6	1,3	2,1	06 4 36
0,0	0,4	-	-	-	-	0,4	4,9	1,1	11,9	06 4 37
0,4	0,8	-	-	-	-	6,0	13,4	1,6	3,5	06 4 38
0,0	0,3	-	-	-	-	1,7	11,3	0,3	2,0	06 4 39
0,1	0,3	-	-	-	-	1,7	7,6	0,5	2,0	06 4 40
										06 5
0,1	0,7	-	-	-	-	1,5	7,4	1,2	6,0	06 5 31
0,2	0,9	-	-	-	-	1,0	4,7	1,4	6,6	06 5 32
0,0	0,1	-	-	-	-	1,2	11,6	0,2	1,6	06 5 33
0,1	0,4	-	-	-	-	1,4	8,2	0,4	2,2	06 5 34
0,0	0,7	-	-	-	-	0,2	4,7	0,1	1,2	06 5 35
										06 6
0,0	0,2	-	-	-	-	1,7	6,4	0,5	1,7	06 6 11
0,1	0,9	-	-	-	-	0,8	7,9	0,3	2,6	06 6 31
0,1	1,3	-	-	-	-	0,2	4,2	0,1	1,2	06 6 32
0,1	0,7	-	-	-	-	0,6	6,5	0,1	1,5	06 6 33
0,0	0,2	-	-	-	-	0,6	9,0	0,1	0,8	06 6 34
0,0	0,0	-	-	-	-	0,7	8,6	0,3	4,0	06 6 35
0,1	1,4	-	-	-	-	0,2	5,2	0,1	2,2	06 6 36
9,4	1,3	-	-	-	-	71,6	9,6	35,8	4,8	
5,7	1,9	-	-	-	-	29,5	9,7	17,5	5,7	
3,7	0,8	-	-	-	-	42,1	9,6	18,3	4,2	

6 AUSLÄNDER IN DEN KREISFREIEN STÄDTEN UND LANDKREISEN

STAT. SCHLÜS- SEL- NUMMER	KREISFREIE STADT BZW. LANDKREISE	AUSLÄNDER INSGESAMT	DARUNTER STAATS					
			TÜRKEI		BOSNIEN- HERZEGOWINA		JUGOSLAWIEN	
			1 000	0/0 1)	1 000	0/0 1)	1 000	0/0 1)
07								RHEINLAND-
07 1	REG.-BEZ. KOBLENZ							
	KREISFREIE STÄDTE							
07 1 11	KOBLENZ	6,5	1,9	29,3	0,0	0,6	0,8	12,7
	LANDKREISE							
07 1 31	AHRWEILER	7,5	1,9	25,8	0,1	1,2	0,9	12,2
07 1 32	ALTENKIRCHEN (WESTERWALD)	7,0	2,9	40,9	0,0	0,0	0,7	10,6
07 1 33	BAD KREUZNACH	9,2	3,7	40,3	0,0	0,0	0,5	5,5
07 1 34	BIRKENFELD	2,6	0,2	5,9	-	-	0,2	8,0
07 1 35	COCHEM-ZELL	1,7	0,2	12,2	0,0	2,7	0,3	15,7
07 1 37	MAYEN-KOBLENZ	9,0	2,5	28,3	0,1	0,8	1,0	11,5
07 1 38	NEUWIED	9,8	2,7	27,7	0,0	0,5	1,7	17,0
07 1 40	RHEIN-HUNSRUECK-KREIS	4,6	1,0	21,9	0,1	1,1	0,8	16,7
07 1 41	RHEIN-LAHN-KREIS	5,7	1,7	29,1	0,1	1,2	1,0	17,0
07 1 43	WESTERWALDKREIS	11,9	4,8	40,0	0,1	0,8	1,7	14,6
07 2	REG.-BEZ. TRIER							
	KREISFREIE STÄDTE							
07 2 11	TRIER	5,6	0,2	4,0	0,0	0,2	0,4	7,2
	LANDKREISE							
07 2 31	BERNKASTEL-WITTLICH	3,9	0,7	18,9	0,1	1,7	0,5	14,0
07 2 32	BITBURG-PRUEM	2,8	0,2	5,4	-	-	0,2	8,9
07 2 33	DAUN	1,7	0,3	15,7	-	-	0,2	13,3
07 2 35	TRIER-SAARBURG	4,0	0,4	9,5	0,0	0,1	0,5	11,9
07 3	REG.-BEZ. RHEINHESSEN-PFALZ							
	KREISFREIE STÄDTE							
07 3 11	FRANKENTHAL (PFALZ)	5,4	1,7	31,5	-	-	0,6	10,9
07 3 12	KAISERSLAUTERN	9,5	1,1	11,8	0,0	0,1	1,0	10,2
07 3 13	LANDAU IN DER PFALZ	2,6	0,3	12,8	0,0	1,4	0,1	3,9
07 3 14	LUDWIGSHAFEN AM RHEIN	30,0	9,1	30,1	-	-	4,5	14,9
07 3 15	MAINZ	28,5	6,0	21,2	0,0	0,1	3,2	11,1
07 3 16	NEUSTADT AN DER WEINSTRASSE	3,0	0,9	30,8	0,0	0,1	0,2	7,3
07 3 17	PIRMASENS	2,6	0,4	14,5	0,2	5,9	0,3	12,4
07 3 18	SPEYER	5,2	0,9	17,7	0,0	0,0	1,1	21,7
07 3 19	WORMS	6,8	3,0	44,2	-	-	0,4	5,2
07 3 20	ZWEIBRUECKEN	1,7	0,2	9,1	0,0	0,4	0,3	18,6
	LANDKREISE							
07 3 31	ALZEY-WORMS	5,3	1,9	36,4	-	-	0,5	8,7
07 3 32	BAD DUERKHEIM	7,1	2,0	29,1	0,0	0,2	0,9	12,6
07 3 33	DONNERSBERGKREIS	4,2	1,7	40,2	0,0	0,3	0,5	11,9
07 3 34	GERMERSHEIM	10,0	4,4	44,2	-	-	0,8	8,3
07 3 35	KAISERSLAUTERN	5,3	0,7	14,0	0,1	2,7	0,5	9,8
07 3 36	KUSEL	2,3	0,4	18,9	0,0	0,0	0,3	11,7

FUSSNOTE SIEHE S. 64.

ANGEHÖRIGKEIT										STAT. SCHLÜS- SEL- NUMMER
KROATIEN		EHEM. JUG. REP. MAKEDONIEN		SLOWENIEN		ITALIEN		GRIECHENLAND		
1 000	0/0 1)	1 000	0/0 1)	1 000	0/0 1)	1 000	0/0 1)	1 000	0/0 1)	
PFALZ										07
										07 1
0,1	0,9	-	-	-	-	0,6	9,0	0,2	2,5	07 1 11
0,1	0,8	-	-	-	-	0,5	6,2	0,2	2,7	07 1 31
0,0	0,1	-	-	-	-	0,5	7,3	0,5	7,0	07 1 32
0,0	0,4	-	-	-	-	0,5	5,5	0,2	1,8	07 1 33
0,0	0,6	-	-	-	-	0,2	6,5	0,0	1,4	07 1 34
0,0	1,9	-	-	-	-	0,1	5,9	0,0	0,9	07 1 35
0,1	1,3	-	-	-	-	0,9	9,9	0,1	1,3	07 1 37
0,0	0,2	-	-	-	-	1,0	10,1	0,2	1,8	07 1 38
0,0	0,4	-	-	-	-	0,2	4,8	0,1	1,2	07 1 40
0,0	0,6	-	-	-	-	0,5	9,1	0,1	1,8	07 1 41
0,1	0,5	-	-	-	-	1,2	10,4	0,2	1,3	07 1 43
										07 2
0,0	0,4	-	-	-	-	0,3	5,5	0,1	2,0	07 2 11
0,1	1,7	-	-	-	-	0,2	4,0	0,1	1,3	07 2 31
0,0	0,3	-	-	-	-	0,1	4,6	0,0	1,6	07 2 32
0,0	0,6	-	-	-	-	0,1	4,8	0,0	0,6	07 2 33
0,0	0,1	-	-	-	-	0,2	4,9	0,0	0,3	07 2 35
										07 3
0,1	1,0	-	-	-	-	1,4	26,6	0,3	4,9	07 3 11
0,0	0,3	-	-	-	-	0,7	7,2	0,2	1,7	07 3 12
0,1	3,3	-	-	-	-	0,2	9,5	0,1	3,8	07 3 13
0,6	1,9	-	-	-	-	5,9	19,5	2,9	9,8	07 3 14
0,7	2,6	-	-	-	-	4,7	16,5	0,6	2,2	07 3 15
0,0	0,8	-	-	-	-	0,2	5,3	0,1	3,8	07 3 16
0,0	0,1	-	-	-	-	0,2	9,4	0,1	3,1	07 3 17
0,1	2,0	-	-	-	-	0,7	13,9	0,1	2,4	07 3 18
0,1	1,6	-	-	-	-	0,6	8,2	0,4	6,5	07 3 19
0,0	0,3	-	-	-	-	0,2	10,7	0,1	3,5	07 3 20
										07 3 31
0,0	0,7	-	-	-	-	0,3	5,3	0,1	1,1	07 3 31
0,0	0,6	-	-	-	-	0,5	7,5	0,3	4,1	07 3 32
0,0	0,1	-	-	-	-	0,2	5,8	0,1	1,5	07 3 33
0,2	2,2	-	-	-	-	0,6	5,7	0,2	1,6	07 3 34
0,0	0,8	-	-	-	-	0,4	7,1	0,1	1,4	07 3 35
0,0	0,0	-	-	-	-	0,1	5,8	0,0	2,1	07 3 36

6 AUSLÄNDER IN DEN KREISFREIEN STÄDTEN UND LANDKREISEN

STAT. SCHLÜS- SEL- NUMMER	KREISFREIE STADT BZW. LANDKREISE	AUSLÄNDER INSGESAMT	DARUNTER STAATS					
			TÜRKEI		BOSNIEN- HERZEGOWINA		JUGOSLAWIEN	
			1 000	0/0 1)	1 000	0/0 1)	1 000	0/0 1)
07								RHEINLAND-
07 3 37	SUEDLICHE WEINSTRASSE	3,8	0,9	25,0	0,0	0,1	0,4	10,6
07 3 38	LUDWIGSHAFEN	7,9	2,9	37,3	-	-	0,9	11,1
07 3 39	MAINZ-BINGEN	21,5	3,7	17,3	0,1	0,4	4,4	20,7
07 3 40	PIRMASENS	2,6	0,2	7,4	0,0	1,5	0,4	14,7
	LAND INSGESAMT	258,9	68,0	26,3	1,1	0,4	32,8	12,7
	KREISFREIE STÄDTE	107,5	25,8	24,0	0,3	0,3	12,9	12,0
	LANDKREISE	151,4	42,2	27,9	0,8	0,5	19,9	13,1

FUSSNOTE SIEHE S. 64.

ANGEHÖRIGKEIT										STAT. SCHLÜS- SEL- NUMMER
KROATIEN		EHEM. JUG. REP. MAKEDONIEN		SLOWENIEN		ITALIEN		GRIECHENLAND		
1 000	0/0 1)	1 000	0/0 1)	1 000	0/0 1)	1 000	0/0 1)	1 000	0/0 1)	
PFALZ										07
0,0	0,7	-	-	-	-	0,2	5,7	0,2	4,9	07 3 37
0,0	0,1	-	-	-	-	1,0	12,7	0,2	2,7	07 3 38
0,2	1,0	-	-	-	-	1,2	5,8	0,3	1,3	07 3 39
0,0	0,9	-	-	-	-	0,2	6,3	0,1	3,9	07 3 40
2,9	1,1	-	-	-	-	26,7	10,3	8,3	3,2	
1,8	1,7	-	-	-	-	15,7	14,6	5,2	4,8	
1,1	0,7	-	-	-	-	10,9	7,2	3,1	2,1	

6 AUSLÄNDER IN DEN KREISFREIEN STÄDTEN UND LANDKREISEN

STAT. SCHLÜS- SEL- NUMMER	KREISFREIE STADT BZW. LANDKREISE	AUSLÄNDER INSGESAMT	DARUNTER STAATS						
			TÜRKEI		BOSNIEN- HERZEGOWINA		JUGOSLAWIEN		
			1 000	0/0 1)	1 000	0/0 1)	1 000	0/0 1)	
08									BADEN-
08 1	REG.-BEZ. STUTT GART								
	STADTKREISE								
08 1 11	STUTT GART	139,5	25,1	18,0	0,0	0,0	35,5	25,5	
	LANDKREISE								
08 1 15	BOEBLINGEN	55,7	14,4	25,8	0,0	0,0	10,8	19,3	
08 1 16	ESSLINGEN	73,5	22,0	29,9	0,0	0,0	14,1	19,1	
08 1 17	GOEPPINGEN	34,6	12,7	36,7	0,1	0,2	6,9	20,0	
08 1 18	LUDWIGSBURG	77,7	21,1	27,2	0,0	0,0	13,1	16,9	
08 1 19	REMS-MURR-KREIS	52,2	10,8	20,8	0,0	0,0	9,6	18,5	
	STADTKREISE								
08 1 21	HEILBRONN	19,0	7,7	40,5	-	-	3,2	16,7	
	LANDKREISE								
08 1 25	HEILBRONN	28,2	13,3	47,1	0,0	0,0	4,2	14,9	
08 1 26	HOHENLOHEKREIS	6,6	1,3	20,0	0,0	0,6	1,9	28,5	
08 1 27	SCHWABISCH HALL	11,4	3,7	32,3	-	-	2,3	20,4	
08 1 28	MAIN-TAUBER-KREIS	6,6	2,2	33,0	0,0	0,1	1,2	18,2	
	LANDKREISE								
08 1 35	HEIDENHEIM	15,3	5,8	37,9	0,0	0,0	2,4	15,7	
08 1 36	OSTALBKREIS	25,8	10,0	38,8	0,0	0,0	4,8	18,5	
08 2	REG.-BEZ. KARLSRUHE								
	STADTKREISE								
08 2 11	BADEN-BADEN	5,6	0,6	10,7	-	-	1,2	22,5	
08 2 12	KARLSRUHE	33,5	6,5	19,3	0,0	0,0	6,2	18,4	
	LANDKREISE								
08 2 15	KARLSRUHE	36,0	11,6	32,2	0,0	0,1	7,1	19,9	
08 2 16	RASTATT	18,4	3,9	21,1	0,0	0,0	4,9	26,5	
	STADTKREISE								
08 2 21	HEIDELBERG	16,8	3,5	20,6	0,0	0,1	1,6	9,5	
08 2 22	MANNHEIM	63,2	19,4	30,7	0,2	0,3	9,3	14,7	
	LANDKREISE								
08 2 25	NECKAR-ODENWALD-KREIS	10,2	3,7	36,5	0,0	0,0	2,3	22,9	
08 2 26	RHEIN-NECKAR-KREIS	48,0	17,0	35,5	0,0	0,0	5,9	12,2	
	STADTKREISE								
08 2 31	PFORZHEIM	17,3	5,0	29,1	-	-	2,2	12,7	
	LANDKREISE								
08 2 35	CALW	19,6	6,0	30,8	-	-	4,6	23,5	
08 2 36	ENZKREIS	20,4	6,5	31,8	-	-	3,5	17,0	
08 2 37	FREUDENSTADT	10,3	3,7	35,8	0,0	0,1	2,9	28,0	
08 3	REG.-BEZ. FREIBURG								
	STADTKREISE								
08 3 11	FREIBURG IM BREISGAU	19,5	1,4	7,4	0,0	0,0	3,1	16,0	

FUSSNOTE SIEHE S. 64.

ANGEHÖRIGKEIT										STAT. SCHLÜS- SEL- NUMMER
KROATIEN		EHEM. JUG. REP. MAKEDONIEN		SLOWENIEN		ITALIEN		GRIECHENLAND		
1 000	0/0 1)	1 000	0/0 1)	1 000	0/0 1)	1 000	0/0 1)	1 000	0/0 1)	
WUERTTEMBERG										08
										08 1
7,1	5,1	-	-	-	-	16,1	11,6	16,9	12,1	08 1 11
2,0	3,5	-	-	-	-	8,8	15,8	5,9	10,6	08 1 15
1,6	2,2	-	-	-	-	10,7	14,5	10,0	13,6	08 1 16
0,8	2,3	-	-	-	-	6,1	17,7	1,5	4,2	08 1 17
2,3	2,9	-	-	-	-	14,7	19,0	8,9	11,4	08 1 18
0,8	1,5	-	-	-	-	9,6	18,4	9,3	17,7	08 1 19
0,1	0,4	-	-	-	-	2,7	14,1	1,1	5,8	08 1 21
0,3	0,9	-	-	-	-	2,6	9,4	1,1	3,8	08 1 25
0,1	2,0	-	-	-	-	0,5	7,0	1,2	18,5	08 1 26
0,3	2,4	-	-	-	-	0,8	6,7	0,7	6,2	08 1 27
0,2	2,9	-	-	-	-	0,4	6,2	0,2	2,7	08 1 28
0,4	2,5	-	-	-	-	2,0	12,9	1,7	10,8	08 1 35
0,6	2,5	-	-	-	-	3,1	11,9	1,9	7,2	08 1 36
										08 2
0,2	3,8	-	-	-	-	0,6	10,9	0,0	0,4	08 2 11
0,9	2,8	-	-	-	-	4,6	13,6	1,0	2,9	08 2 12
1,7	4,7	-	-	-	-	4,1	11,3	1,5	4,2	08 2 15
0,9	4,6	-	-	-	-	2,7	14,8	0,5	2,6	08 2 16
0,2	0,9	-	-	-	-	1,1	6,7	0,7	4,0	08 2 21
0,9	1,4	-	-	-	-	8,6	13,6	3,3	5,3	08 2 22
0,3	3,3	-	-	-	-	0,9	8,5	0,3	2,8	08 2 25
0,4	0,8	-	-	-	-	4,7	9,8	2,2	4,6	08 2 26
0,8	4,7	-	-	-	-	3,8	22,1	0,4	2,5	08 2 31
1,2	6,0	-	-	-	-	2,2	11,0	0,5	2,4	08 2 35
0,3	1,5	-	-	-	-	4,0	19,7	1,3	6,5	08 2 36
0,4	3,8	-	-	-	-	0,7	6,8	0,1	1,2	08 2 37
										08 3
0,5	2,5	-	-	-	-	2,7	14,0	0,3	1,5	08 3 11

6 AUSLÄNDER IN DEN KREISFREIEN STÄDTEN UND LANDKREISEN

STAT. SCHLÜS- SEL- NUMMER	KREISFREIE STADT BZW. LANDKREISE	AUSLÄNDER INSGESAMT	DARUNTER STAATS					
			TÜRKEI		BOSNIEN- HERZEGOWINA		JUGOSLAWIEN	
			1 000	0/0 1)	1 000	0/0 1)	1 000	0/0 1)
08								BADEN-
	LANDKREISE							
08 3 15	BREISGAU-HOCHSCHWARZWALD	14,4	3,2	22,2	0,0	0,1	2,4	16,9
08 3 16	EMMENDINGEN	7,5	1,3	16,6	-	-	1,4	18,6
08 3 17	ORTENAUKREIS	23,7	6,6	27,9	0,0	0,1	3,6	15,2
	LANDKREISE							
08 3 25	ROTTWEIL	10,3	2,5	24,5	0,0	0,1	2,4	23,4
08 3 26	SCHWARZWALD-BAAR-KREIS	23,9	5,7	23,9	0,0	0,0	5,3	22,3
08 3 27	TUTTLINGEN	13,1	3,9	29,7	0,0	0,2	3,2	24,3
	LANDKREISE							
08 3 35	KONSTANZ	27,0	4,3	15,7	0,1	0,5	4,0	14,9
08 3 36	LDERRACH	22,0	4,8	21,6	0,1	0,5	2,5	11,5
08 3 37	WALDSHUT	16,8	3,7	21,8	0,0	0,3	2,3	13,9
08 4	REG.-BEZ. TUEBINGEN							
	LANDKREISE							
08 4 15	REUTLINGEN	33,3	7,5	22,5	-	-	6,5	19,4
08 4 16	TUEBINGEN	22,6	4,9	21,6	0,0	0,1	3,8	16,9
08 4 17	ZOLLERNALBKREIS	19,7	6,8	34,4	0,1	0,5	4,7	23,7
	STADTKREISE							
08 4 21	ULM	16,3	5,7	35,2	-	-	3,7	22,8
	LANDKREISE							
08 4 25	ALB-DONAU-KREIS	16,6	6,3	37,8	0,0	0,1	4,3	25,9
08 4 26	BIBERACH	9,4	3,1	33,2	0,0	0,1	2,4	25,0
	LANDKREISE							
08 4 35	BODENSEEKREIS	19,7	5,2	26,3	0,0	0,1	3,9	19,6
08 4 36	RAVENSBURG	20,4	6,3	31,1	0,0	0,0	4,3	21,3
08 4 37	SIGMARINGEN	9,2	3,8	41,6	-	-	1,4	15,5
	LAND INSGESAMT	1 190,8	324,5	27,2	1,0	0,1	226,9	19,1
	STADTKREISE	330,6	74,9	22,7	0,2	0,1	66,0	20,0
	LANDKREISE	860,1	249,5	29,0	0,7	0,1	160,9	18,7

FUSSNOTE SIEHE S. 64.

ANGEHÖRIGKEIT											STAT. SCHLÜS- SEL- NUMMER
KROATIEN		EHEM. JUG. REP. MAKEDONIEN		SLOWENIEN		ITALIEN		GRIECHENLAND			
1 000	0/0 1)	1 000	0/0 1)	1 000	0/0 1)	1 000	0/0 1)	1 000	0/0 1)		
WÜRTTEMBERG											08
0,4	2,4	-	-	-	-	1,6	11,2	0,1	1,0	08 3 15	
0,1	1,6	-	-	-	-	1,5	19,4	0,1	1,9	08 3 16	
0,5	2,1	-	-	-	-	3,1	13,1	0,3	1,4	08 3 17	
0,5	4,6	-	-	-	-	1,7	16,2	0,4	3,4	08 3 25	
1,9	7,9	-	-	-	-	4,4	18,4	0,9	3,9	08 3 26	
0,4	3,3	-	-	-	-	2,9	21,8	0,3	1,9	08 3 27	
0,5	2,0	-	-	-	-	6,7	25,0	0,4	1,4	08 3 35	
0,3	1,5	-	-	-	-	7,5	34,0	0,2	0,8	08 3 36	
0,2	1,4	-	-	-	-	6,0	35,7	0,1	0,8	08 3 37	
										08 4	
1,5	4,4	-	-	-	-	4,5	13,6	4,8	14,5	08 4 15	
0,9	3,9	-	-	-	-	3,0	13,1	2,5	11,2	08 4 16	
0,9	4,3	-	-	-	-	3,1	15,8	0,6	3,3	08 4 17	
0,2	0,9	-	-	-	-	2,0	12,5	0,6	3,8	08 4 21	
0,6	3,7	-	-	-	-	1,3	7,7	0,9	5,6	08 4 25	
0,4	4,1	-	-	-	-	0,7	7,8	0,3	3,4	08 4 26	
0,8	4,2	-	-	-	-	3,1	15,7	0,3	1,5	08 4 35	
0,7	3,4	-	-	-	-	1,9	9,5	0,3	1,6	08 4 36	
0,2	2,4	-	-	-	-	1,3	14,2	0,1	0,7	08 4 37	
36,1	3,0	-	-	-	-	175,1	14,7	85,7	7,2		
10,9	3,3	-	-	-	-	42,3	12,8	24,3	7,4		
25,2	2,9	-	-	-	-	132,8	15,4	61,4	7,1		

6 AUSLÄNDER IN DEN KREISFREIEN STÄDTEN UND LANDKREISEN

STAT. SCHLÜS- SEL- NUMMER	KREISFREIE STADT BZW. LANDKREISE	AUSLÄNDER INSGESAMT	DARUNTER STAATS						
			TÜRKEI			BOSNIEN- HERZEGOWINA		JUGOSLAWIEN	
			1 000	1 000	0/0 1)	1 000	0/0 1)	1 000	0/0 1)
09								BAY	
09 1	REG.-BEZ. OBERBAYERN								
	KREISFREIE STÄDTE								
09 1 61	INGOLSTADT	12,9	5,0	38,4	0,0	0,0	3,6	28,0	
09 1 62	MUENCHEN	279,7	46,0	16,4	0,5	0,2	69,8	25,0	
09 1 63	ROSENHEIM	7,7	1,8	23,0	0,3	4,4	1,8	23,4	
	LANDKREISE								
09 1 71	ALTOETTING	5,7	0,8	14,2	0,1	1,9	1,1	19,1	
09 1 72	BERCHTESGADENER LAND	9,7	0,6	6,7	0,2	2,5	1,1	11,7	
09 1 73	BAD TOELZ-WOLFRATSHAUSEN	7,8	1,0	12,4	0,2	2,8	1,2	14,9	
09 1 74	DACHAU	11,0	2,2	19,8	0,1	1,2	1,2	10,5	
09 1 75	EBERSBERG	8,0	1,0	12,0	0,1	1,0	1,8	22,6	
09 1 76	EICHSTAETT	5,1	1,7	34,3	0,0	0,1	0,8	16,1	
09 1 77	ERDING	6,6	1,6	23,6	0,2	2,4	0,8	12,4	
09 1 78	FREISING	14,9	4,6	30,8	0,0	0,3	2,5	16,4	
09 1 79	FUERSTENFELDBRUCK	15,6	2,4	15,6	0,1	0,8	2,7	17,5	
09 1 80	GARMISCH-PARTENKIRCHEN	7,5	1,5	19,3	0,1	0,7	0,9	12,3	
09 1 81	LANDSBERG A. LECH	4,5	0,8	17,1	0,0	0,7	0,8	18,4	
09 1 82	MIESBACH	6,7	1,4	20,4	0,1	1,0	1,0	15,1	
09 1 83	MUEHLDORF A. INN	5,6	1,7	30,2	0,1	1,1	1,1	19,1	
09 1 84	MUENCHEN	33,8	4,1	12,0	0,4	1,3	5,9	17,5	
09 1 85	NEUBURG-SCHROBENHAUSEN	3,7	1,1	30,0	0,0	0,3	0,6	17,5	
09 1 86	PFaffenHOFEN A.D. ILM	5,2	1,7	32,1	0,0	0,5	0,8	15,1	
09 1 87	ROSENHEIM	12,7	2,5	19,9	0,0	0,2	1,8	14,3	
09 1 88	STARNBERG	10,4	1,6	15,1	0,0	0,1	1,1	11,0	
09 1 89	TRAUNSTEIN	9,1	0,7	7,6	0,3	2,8	1,6	17,7	
09 1 90	WEILHEIM-SCHONGAU	7,2	1,9	25,6	0,0	0,4	1,5	21,0	
09 2	REG.-BEZ. NIEDERBAYERN								
	KREISFREIE STÄDTE								
09 2 61	LANDSHUT	4,9	1,4	27,8	0,1	1,4	0,7	15,2	
09 2 62	PASSAU	4,1	0,1	2,8	0,1	2,9	0,4	10,9	
09 2 63	STRAUBING	1,9	0,4	21,8	0,0	0,7	0,3	12,9	
	LANDKREISE								
09 2 71	DEGGENDORF	3,8	1,2	31,2	0,0	0,9	0,4	10,7	
09 2 72	FREYUNG-GRAFENAU	2,6	0,0	1,2	0,1	2,3	0,1	5,1	
09 2 73	KELHEIM	5,7	2,4	41,6	0,0	0,1	0,8	14,3	
09 2 74	LANDSHUT	4,6	1,2	27,3	0,0	0,1	0,8	16,8	
09 2 75	PASSAU	7,6	0,2	3,2	-	-	0,7	8,8	
09 2 76	REGEN	4,0	0,1	1,6	0,1	1,9	0,2	4,6	
09 2 77	ROTTAL-INN	4,1	0,5	12,3	-	-	0,5	12,7	
09 2 78	STRAUBING-BOGEN	1,5	0,2	10,7	0,1	4,0	0,3	16,8	
09 2 79	DINGOLFING-LANDAU	2,9	1,1	38,3	0,1	4,1	0,3	9,0	

FUSSNOTE SIEHE S. 64.

ANGEHÖRIGKEIT										STAT. SCHLÜS- SEL- NUMMER
KROATIEN		EHEM. JUG. REP. MAKEDONIEN		SLOWENIEN		ITALIEN		GRIECHENLAND		
1 000	0/0 1)	1 000	0/0 1)	1 000	0/0 1)	1 000	0/0 1)	1 000	0/0 1)	
ERN										09
										09 1
0,0	0,1	-	-	-	-	0,6	4,5	0,2	1,2	09 1 61
1,1	0,4	-	-	-	-	21,5	7,7	23,5	8,4	09 1 62
0,4	4,7	-	-	-	-	0,6	7,6	0,1	1,8	09 1 63
0,1	2,3	-	-	-	-	0,3	4,6	0,1	2,3	09 1 71
0,2	2,1	-	-	-	-	0,2	2,4	0,1	1,1	09 1 72
0,3	3,3	-	-	-	-	0,8	10,3	0,7	9,4	09 1 73
0,2	2,0	-	-	-	-	1,2	10,9	2,3	20,9	09 1 74
0,1	1,6	-	-	-	-	0,7	8,3	0,1	1,7	09 1 75
0,1	1,0	-	-	-	-	0,4	7,1	0,1	1,3	09 1 76
0,1	2,1	-	-	-	-	0,6	8,4	0,4	6,2	09 1 77
0,4	2,6	-	-	-	-	0,8	5,0	0,3	1,9	09 1 78
0,1	0,6	-	-	-	-	1,4	9,2	0,7	4,5	09 1 79
0,1	0,7	-	-	-	-	0,5	7,2	0,6	7,4	09 1 80
0,0	0,6	-	-	-	-	0,4	9,4	0,1	1,5	09 1 81
0,3	3,8	-	-	-	-	0,6	8,8	0,2	2,5	09 1 82
0,1	1,2	-	-	-	-	0,3	4,7	0,2	2,7	09 1 83
0,2	0,7	-	-	-	-	2,9	8,5	0,9	2,7	09 1 84
0,0	0,2	-	-	-	-	0,2	5,6	0,1	2,2	09 1 85
0,1	1,0	-	-	-	-	0,4	7,9	0,1	1,3	09 1 86
0,3	2,4	-	-	-	-	1,0	8,0	0,2	1,8	09 1 87
0,4	4,1	-	-	-	-	0,8	8,1	0,2	1,5	09 1 88
1,3	13,9	-	-	-	-	0,4	4,5	0,4	4,5	09 1 89
0,0	0,4	-	-	-	-	0,7	9,2	0,4	6,2	09 1 90
										09 2
0,2	3,5	-	-	-	-	0,4	7,7	0,1	3,0	09 2 61
0,0	0,8	-	-	-	-	0,2	4,5	0,1	1,6	09 2 62
0,0	1,1	-	-	-	-	0,1	6,9	0,1	2,8	09 2 63
0,0	0,3	-	-	-	-	0,1	3,1	0,1	1,8	09 2 71
0,0	0,8	-	-	-	-	0,1	2,8	0,0	1,0	09 2 72
0,0	0,3	-	-	-	-	0,3	4,9	0,2	2,9	09 2 73
0,1	1,3	-	-	-	-	0,2	5,3	0,2	3,4	09 2 74
0,0	0,5	-	-	-	-	0,2	2,8	0,1	1,0	09 2 75
0,0	0,1	-	-	-	-	0,1	3,0	0,0	0,8	09 2 76
0,0	0,6	-	-	-	-	0,2	5,4	0,1	1,3	09 2 77
0,0	2,6	-	-	-	-	0,1	3,7	0,0	0,8	09 2 78
0,0	1,3	-	-	-	-	0,2	5,7	0,0	1,0	09 2 79

STAT. SCHLÜS- SEL- NUMMER	KREISFREIE STADT BZW. LANDKREISE	AUSLÄNDER INSGESAMT	DARUNTER STAATS					
			TÜRKEI		BOSNIEN- HERZEGOWINA		JUGOSLAWIEN	
			1 000	0/0 1)	1 000	0/0 1)	1 000	0/0 1)
09								BAY
09 3	REG.-BEZ. OBERPFALZ							
	KREISFREIE STÄDTE							
09 3 61	AMBERG	2,2	0,5	23,4	0,0	0,4	0,3	11,3
09 3 62	REGENSBURG	9,9	2,1	21,2	0,1	0,7	1,4	14,5
09 3 63	WEIDEN I.D. OPF.	3,0	0,5	17,3	0,1	3,3	0,2	6,7
	LANDKREISE							
09 3 71	AMBERG-SULZBACH	2,9	0,3	9,2	-	-	0,3	9,0
09 3 72	CHAM	5,2	0,1	2,2	0,0	0,5	0,3	6,1
09 3 73	NEUMARKT I.D. OPF.	4,2	1,2	28,6	0,1	2,2	0,8	19,4
09 3 74	NEUSTADT A.D. WALDNAAB	2,6	0,8	32,6	0,0	1,6	0,2	9,3
09 3 75	REGENSBURG	4,9	1,0	20,2	0,0	0,5	0,8	15,6
09 3 76	SCHWANDORF	3,7	0,8	21,0	0,1	2,0	0,3	9,0
09 3 77	TIRSCHENREUTH	1,7	0,6	36,0	0,0	0,6	0,2	9,8
09 4	REG.-BEZ. OBERFRANKEN							
	KREISFREIE STÄDTE							
09 4 61	BAMBERG	4,8	1,4	29,2	0,0	0,6	0,5	9,8
09 4 62	BAYREUTH	4,8	1,3	26,9	0,0	0,7	0,6	12,9
09 4 63	COBURG	3,0	1,3	43,3	0,0	1,4	0,2	7,1
09 4 64	HOF	5,0	2,8	55,6	0,0	0,0	0,3	5,6
	LANDKREISE							
09 4 71	BAMBERG	2,8	0,4	12,6	-	-	0,4	12,5
09 4 72	BAYREUTH	2,4	0,6	25,2	0,0	0,0	0,3	12,1
09 4 73	COBURG	3,0	1,5	50,5	-	-	0,3	9,6
09 4 74	FORCHHEIM	4,6	2,0	43,3	0,1	1,7	0,3	6,7
09 4 75	HOF	4,4	1,9	42,8	0,1	1,3	0,4	9,4
09 4 76	KRONACH	2,1	0,9	41,2	0,0	1,6	0,2	9,9
09 4 77	KULMBACH	2,2	0,8	34,2	0,0	0,1	0,2	9,8
09 4 78	LICHTENFELS	2,2	0,4	19,7	0,0	0,8	0,3	11,3
09 4 79	WUNSIEDEL I. FICHELGEIRGE	4,8	2,4	49,9	0,0	0,5	0,4	9,2
09 5	REG.-BEZ. MITTELFRANKEN							
	KREISFREIE STÄDTE							
09 5 61	ANSBACH	2,6	0,7	29,1	0,0	1,2	0,2	6,8
09 5 62	ERLANGEN	13,6	2,0	14,9	0,1	1,0	2,0	14,4
09 5 63	FUERTH	17,4	6,2	35,7	0,2	1,3	1,4	8,3
09 5 64	NUERNBERG	76,7	22,6	29,4	0,5	0,6	11,9	15,6
09 5 65	SCHWABACH	3,0	0,7	22,7	0,0	0,7	0,2	8,2
	LANDKREISE							
09 5 71	ANSBACH	6,1	1,8	30,0	0,1	1,3	0,6	9,5
09 5 72	ERLANGEN-HOECHSTADT	6,3	0,6	9,9	0,0	0,5	1,2	18,7
09 5 73	FUERTH	7,8	1,2	15,5	0,2	2,2	0,9	11,6
09 5 74	NUERNBERGER LAND	10,7	4,4	41,5	0,1	0,5	0,9	8,1

FUSSNOTÉ SIEHE S. 64.

ANGEHÖRIGKEIT										STAT. SCHLÜS- SEL- NUMMER
KROATIEN		EHEM. JUG. REP. MAKEDONIEN		SLOWENIEN		ITALIEN		GRIECHENLAND		
1 000	0/0 1)	1 000	0/0 1)	1 000	0/0 1)	1 000	0/0 1)	1 000	0/0 1)	
ERN										09
										09 3
0,0	0,7	-	-	-	-	0,1	5,0	0,0	1,9	09 3 61
0,1	0,5	-	-	-	-	0,4	3,7	0,1	1,4	09 3 62
0,0	0,5	-	-	-	-	0,1	3,1	0,1	2,9	09 3 63
										09 3 71
0,0	0,0	-	-	-	-	0,1	4,0	0,1	4,3	09 3 71
0,0	0,2	-	-	-	-	0,1	2,0	0,1	1,1	09 3 72
0,0	0,1	-	-	-	-	0,2	5,3	0,1	3,6	09 3 73
0,0	0,5	-	-	-	-	0,1	4,5	0,1	2,2	09 3 74
0,0	0,8	-	-	-	-	0,2	3,7	0,1	2,6	09 3 75
0,0	0,5	-	-	-	-	0,2	4,5	0,1	2,8	09 3 76
0,0	0,1	-	-	-	-	0,1	3,1	0,1	5,7	09 3 77
										09 4
										09 4 61
0,0	0,2	-	-	-	-	0,3	6,1	0,3	6,8	09 4 61
0,0	0,8	-	-	-	-	0,3	7,1	0,1	2,7	09 4 62
0,0	0,9	-	-	-	-	0,2	7,0	0,1	2,4	09 4 63
0,0	0,3	-	-	-	-	0,3	5,3	0,3	5,6	09 4 64
										09 4 71
0,0	0,5	-	-	-	-	0,2	7,5	0,1	3,3	09 4 71
0,0	0,0	-	-	-	-	0,1	4,8	0,1	2,3	09 4 72
0,0	0,0	-	-	-	-	0,3	10,4	0,1	2,8	09 4 73
0,1	2,6	-	-	-	-	0,2	3,5	0,2	4,1	09 4 74
0,0	0,3	-	-	-	-	0,3	6,5	0,4	9,8	09 4 75
0,0	1,4	-	-	-	-	0,1	6,9	0,1	4,4	09 4 76
0,0	0,3	-	-	-	-	0,1	6,3	0,2	7,1	09 4 77
-	-	-	-	-	-	0,2	6,8	0,2	7,0	09 4 78
0,0	0,2	-	-	-	-	0,3	6,4	0,3	6,0	09 4 79
										09 5
										09 5 61
0,0	0,4	-	-	-	-	0,2	7,4	0,2	9,5	09 5 61
0,2	1,4	-	-	-	-	0,8	6,0	0,9	6,5	09 5 62
0,3	1,7	-	-	-	-	1,4	7,9	2,7	15,4	09 5 63
1,7	2,2	-	-	-	-	7,0	9,1	10,1	13,1	09 5 64
0,0	0,5	-	-	-	-	0,4	14,0	0,7	24,5	09 5 65
										09 5 71
0,0	0,1	-	-	-	-	0,5	7,7	0,6	9,5	09 5 71
0,0	0,2	-	-	-	-	0,3	4,6	0,6	9,4	09 5 72
0,1	1,3	-	-	-	-	0,7	9,1	0,4	4,8	09 5 73
0,1	1,3	-	-	-	-	0,6	5,4	1,4	13,2	09 5 74

6 AUSLÄNDER IN DEN KREISFREIEN STÄDTEN UND LANDKREISEN

STAT. SCHLÜS- SEL- NUMMER	KREISFREIE STADT BZW. LANDKREISE	AUSLÄNDER INSGESAMT	DARUNTER STAATS					
			TÜRKEI		BOSNIEN- HERZEGOWINA		JUGOSLAWIEN	
			1 000	0/0 1)	1 000	0/0 1)	1 000	0/0 1)
09								BAY
09 5 75	NEUSTADT A.D. AISCH-BAD WINDSHEIM	3,5	1,1	32,0	0,0	1,3	0,3	8,6
09 5 76	ROTH	4,5	1,7	37,6	0,0	0,1	0,4	8,0
09 5 77	WEISSENBURG-GUNZENHAUSEN	4,6	1,8	39,1	0,0	0,6	0,9	19,7
09 6	REG.-BEZ. UNTERFRANKEN							
	KREISFREIE STÄDTE							
09 6 61	ASCHAFFENBURG	7,1	2,6	36,9	0,0	0,1	0,7	9,4
09 6 62	SCHWEINFURT	5,6	2,6	45,7	0,0	0,2	0,4	7,8
09 6 63	WUERZBURG	8,3	1,4	17,2	0,0	0,3	1,1	13,8
	LANDKREISE							
09 6 71	ASCHAFFENBURG	11,0	4,4	39,9	0,0	0,4	0,6	5,3
09 6 72	BAD KISSINGEN	2,3	0,1	4,7	0,0	1,1	0,2	10,1
09 6 73	RHOEN-GRABFELD	1,7	0,2	14,5	0,0	2,4	0,2	12,3
09 6 74	HASSBERGE	1,8	0,1	5,2	0,0	1,4	0,3	14,4
09 6 75	KITZINGEN	3,2	0,9	27,3	0,0	1,4	0,3	9,6
09 6 76	MILTENBERG	12,3	7,2	58,7	0,1	0,7	0,5	3,8
09 6 77	MAIN-SPESSART	5,5	1,7	30,2	0,1	1,9	0,7	13,0
09 6 78	SCHWEINFURT	2,7	0,2	8,1	0,0	0,6	0,5	17,9
09 6 79	WUERZBURG	4,8	0,8	17,4	0,0	0,0	0,6	12,3
09 7	REG.-BEZ. SCHWABEN							
	KREISFREIE STÄDTE							
09 7 61	AUGSBURG	42,6	16,8	39,5	0,0	0,1	7,8	18,3
09 7 62	KAUFBEUREN	4,1	1,5	37,5	0,0	0,4	0,3	8,0
09 7 63	KEMPTEN (ALLGAEU)	7,2	2,9	40,7	0,0	0,2	0,7	9,4
09 7 64	MEMMINGEN	5,3	2,3	43,1	0,0	0,2	0,9	17,3
	LANDKREISE							
09 7 71	AICHACH-FRIEDBERG	5,2	1,9	35,6	0,1	1,0	0,6	11,8
09 7 72	AUGSBURG	13,3	4,9	36,8	0,0	0,0	1,9	14,0
09 7 73	DILLINGEN A.D. DONAU	4,2	1,6	37,8	0,1	1,7	0,4	10,7
09 7 74	GUENZBURG	10,2	5,6	55,1	0,2	1,6	1,2	11,3
09 7 75	NEU-ULM	17,1	7,0	41,1	0,2	1,0	2,8	16,2
09 7 76	LINDAU (BODENSEE)	7,1	1,6	21,9	0,0	0,1	0,8	10,7
09 7 77	OSTALLGAEU	7,2	2,7	37,6	0,1	2,0	0,6	8,9
09 7 78	UNTERALLGAEU	6,1	1,8	30,1	0,1	1,8	1,5	24,2
09 7 79	DONAU-RIES	5,3	2,2	41,9	0,0	0,1	0,9	16,5
09 7 80	OBERALLGAEU	8,5	2,6	30,8	-	-	0,8	9,3
	LAND INSGESAMT	991,9	244,4	24,6	6,8	0,7	168,4	17,0
	KREISFREIE STÄDTE	537,5	127,0	23,6	2,4	0,4	107,9	20,1
	LANDKREISE	454,3	117,4	25,8	4,5	1,0	60,5	13,3

FUSSNOTE SIEHE S. 64.

ANGEHÖRIGKEIT										STAT. SCHLÜS- SEL- NUMMER	
KROATIEN		EHEM. JUG. REP. MAKEDONIEN		SLOWENIEN		ITALIEN		GRIECHENLAND			
1 000	0/0 1)	1 000	0/0 1)	1 000	0/0 1)	1 000	0/0 1)	1 000	0/0 1)		
ERN										09	
	0,0	0,6	-	-	-	-	0,3	8,8	0,1	4,0	09 5 75
	0,0	0,6	-	-	-	-	0,4	8,6	0,2	4,4	09 5 76
	0,0	0,7	-	-	-	-	0,4	7,8	0,2	3,8	09 5 77
											09 6
	0,0	0,2	-	-	-	-	0,9	12,1	0,6	8,1	09 6 61
	0,0	0,6	-	-	-	-	0,3	5,8	0,9	15,3	09 6 62
	0,0	0,5	-	-	-	-	0,7	8,6	0,3	4,0	09 6 63
	0,2	1,5	-	-	-	-	1,7	15,3	0,3	3,1	09 6 71
	0,0	0,4	-	-	-	-	0,1	6,3	0,2	7,3	09 6 72
	0,0	1,1	-	-	-	-	0,1	6,9	0,2	9,5	09 6 73
	0,0	0,4	-	-	-	-	0,1	6,6	0,1	5,4	09 6 74
	0,0	0,1	-	-	-	-	0,1	4,3	0,4	11,3	09 6 75
	0,1	0,7	-	-	-	-	1,2	9,5	0,8	6,2	09 6 76
	0,0	0,2	-	-	-	-	0,6	11,6	0,2	3,4	09 6 77
	-	-	-	-	-	-	0,2	6,7	0,3	9,6	09 6 78
	0,0	0,9	-	-	-	-	0,3	6,0	0,1	2,1	09 6 79
											09 7
	1,0	2,3	-	-	-	-	3,9	9,2	2,2	5,3	09 7 61
	0,0	0,4	-	-	-	-	0,8	19,2	0,3	7,4	09 7 62
	0,1	1,4	-	-	-	-	1,5	20,4	0,1	1,3	09 7 63
	0,1	1,7	-	-	-	-	0,7	12,7	0,1	2,4	09 7 64
	0,1	2,6	-	-	-	-	0,2	4,6	0,1	1,7	09 7 71
	0,1	0,9	-	-	-	-	0,9	6,4	0,8	6,1	09 7 72
	0,0	1,1	-	-	-	-	0,4	10,6	0,1	2,0	09 7 73
	0,2	1,7	-	-	-	-	0,7	7,3	0,3	2,6	09 7 74
	0,6	3,3	-	-	-	-	2,1	12,2	0,7	3,9	09 7 75
	0,1	1,7	-	-	-	-	0,9	13,1	0,4	6,3	09 7 76
	0,1	1,3	-	-	-	-	0,6	8,9	0,1	0,9	09 7 77
	0,1	1,5	-	-	-	-	0,4	7,0	0,3	4,3	09 7 78
	0,0	0,8	-	-	-	-	0,3	5,7	0,1	2,0	09 7 79
	0,1	1,5	-	-	-	-	0,9	11,0	0,2	2,6	09 7 80
	12,4	1,2	-	-	-	-	77,6	7,8	64,1	6,5	
	5,3	1,0	-	-	-	-	43,6	8,1	44,3	8,2	
	7,1	1,6	-	-	-	-	34,0	7,5	19,9	4,4	

6 AUSLÄNDER IN DEN KREISFREIEN STÄDTEN UND LANDKREISEN

STAT. SCHLÜS- SEL- NUMMER	KREISFREIE STADT BZW. LANDKREISE	AUSLÄNDER INSGESAMT	DARUNTER STAATS					
			TÜRKEI		BOSNIEN- HERZEGOWINA		JUGOSLAWIEN	
			1 000	0/0 1)	1 000	0/0 1)	1 000	0/0 1)
10								SAAR
	LANDKREISE							
10 0 41	STADTVERBAND SAARBRUECKEN	26,2	4,5	17,3	0,1	0,2	1,1	4,4
10 0 42	MERZIG-WADERN	3,3	0,4	12,4	0,0	0,7	0,2	6,4
10 0 43	NEUNKIRCHEN	5,6	0,8	13,7	-	-	0,3	4,5
10 0 44	SAARLOUIS	24,6	5,4	21,9	0,1	0,3	3,3	13,3
10 0 45	SAARPFALZ-KREIS	6,9	1,3	19,3	0,0	0,3	0,4	5,1
10 0 46	SANKT WENDEL	1,6	0,2	9,6	0,0	1,3	0,1	6,0
	LAND INSGESAMT	68,2	12,6	18,4	0,2	0,3	5,3	7,8
11								BER
11 0 00	BERLIN	382,8	129,8	33,9	0,0	0,0	47,7	12,5
12								BRANDEN
	STADTKREISE							
12 0 01	BRANDENBURG	0,8	0,0	2,0	0,0	1,2	0,2	23,0
12 0 02	COTTBUS	2,0	0,0	0,4	0,0	0,2	0,1	3,4
12 0 03	EISENHUETTENSTADT ²⁾	39,5	0,5	1,2	0,0	0,0	1,0	2,5
12 0 04	FRANKFURT/ODER	1,1	0,0	0,2	-	-	0,0	0,2
12 0 05	POTSDAM	0,9	0,0	1,7	-	-	0,0	1,9
12 0 06	SCHWEDT/ODER	0,6	0,0	2,2	0,0	0,2	0,2	25,9
	LANDKREISE							
12 0 11	ANGERMUENDE	0,1	-	-	-	-	0,0	9,4
12 0 12	BAD FREIENWALDE	0,1	0,0	1,6	-	-	0,0	2,5
12 0 13	BAD LIEBENWERDA	0,1	0,0	1,0	-	-	0,0	3,1
12 0 14	BEEKOW	0,2	0,0	0,5	0,1	28,0	-	-
12 0 15	BELZIG	0,1	-	-	-	-	-	-
12 0 16	BERNAU	0,6	0,0	0,7	-	-	0,0	0,4
12 0 17	BRANDENBURG	0,1	0,0	1,4	-	-	0,0	4,2
12 0 18	CALAU	0,3	0,0	0,4	-	-	0,0	1,9
12 0 19	COTTBUS	0,0	-	-	-	-	-	-
12 0 20	EBERSWALDE	0,7	0,0	1,7	-	-	0,0	0,5
12 0 21	EISENHUETTENSTADT	0,1	-	-	-	-	-	-
12 0 22	FINSTERWALDE	0,2	-	-	-	-	-	-
12 0 23	FORST	0,2	-	-	-	-	0,0	0,9
12 0 24	FUERSTENWALDE	0,7	0,0	1,8	0,0	1,0	0,0	3,3
12 0 25	GRANSEE	0,1	-	-	-	-	0,0	3,3
12 0 26	GUBEN	0,6	-	-	-	-	0,0	0,5
12 0 27	HERZBERG	0,1	0,0	1,6	-	-	0,0	4,8

FUSSNOTEN SIEHE S. 64.

ANGEHÖRIGKEIT										STAT. SCHLÜS- SEL- NUMMER	
KROATIEN		EHEM. JUG. REP. MAKEDONIEN		SLOWENIEN		ITALIEN		GRIECHENLAND			
1 000	0/0 1)	1 000	0/0 1)	1 000	0/0 1)	1 000	0/0 1)	1 000	0/0 1)		
LAND										10	
	0,1	0,2	-	-	-	-	7,3	27,7	0,3	1,1	10 0 41
	0,0	0,8	-	-	-	-	1,0	29,2	0,0	0,7	10 0 42
	0,0	0,7	-	-	-	-	2,5	44,4	0,1	2,3	10 0 43
	0,0	0,1	-	-	-	-	4,6	18,5	0,0	0,1	10 0 44
	0,1	1,0	-	-	-	-	1,8	26,5	0,3	4,9	10 0 45
	0,0	0,2	-	-	-	-	0,4	25,0	0,0	1,3	10 0 46
	0,2	0,3	-	-	-	-	17,5	25,7	0,8	1,2	
LIN										11	
	2,6	0,7	-	-	-	-	8,8	2,3	9,4	2,4	11 0 00
BURG										12	
	-	-	-	-	-	-	0,0	0,8	0,0	2,3	12 0 01
	0,0	0,2	-	-	-	-	0,0	0,2	0,0	0,2	12 0 02
	0,0	0,0	-	-	-	-	-	-	-	-	12 0 03
	-	-	-	-	-	-	0,0	0,2	0,0	0,6	12 0 04
	-	-	-	-	-	-	0,0	0,5	-	-	12 0 05
	0,0	3,9	-	-	-	-	0,0	0,3	0,0	0,5	12 0 06
	-	-	-	-	-	-	0,0	3,8	-	-	12 0 11
	0,0	0,8	-	-	-	-	-	-	-	-	12 0 12
	-	-	-	-	-	-	0,0	1,0	0,0	5,1	12 0 13
	-	-	-	-	-	-	-	-	-	-	12 0 14
	-	-	-	-	-	-	-	-	-	-	12 0 15
	-	-	-	-	-	-	0,0	0,9	-	-	12 0 16
	0,0	1,4	-	-	-	-	0,0	2,8	-	-	12 0 17
	-	-	-	-	-	-	0,0	0,4	-	-	12 0 18
	-	-	-	-	-	-	-	-	-	-	12 0 19
	-	-	-	-	-	-	-	-	0,0	0,2	12 0 20
	-	-	-	-	-	-	-	-	-	-	12 0 21
	-	-	-	-	-	-	0,0	0,6	0,0	1,2	12 0 22
	-	-	-	-	-	-	0,0	3,1	-	-	12 0 23
	0,0	0,3	-	-	-	-	0,0	0,6	0,0	0,3	12 0 24
	-	-	-	-	-	-	0,0	8,2	-	-	12 0 25
	-	-	-	-	-	-	0,0	0,8	-	-	12 0 26
	-	-	-	-	-	-	-	-	-	-	12 0 27

6 AUSLÄNDER IN DEN KREISFREIEN STÄDTEN UND LANDKREISEN

STAT. SCHLÜS- SEL- NUMMER	KREISFREIE STADT BZW. LANDKREISE	AUSLÄNDER INSGESAMT	DARUNTER STAATS					
			TÜRKEI		BOSNIEN- HERZEGOWINA		JUGOSLAWIEN	
			1 000	0/0 1)	1 000	0/0 1)	1 000	0/0 1)
12								BRANDEN
12 0 28	JUETERBOG	0,1	-	-	-	-	0,0	4,0
12 0 29	KÖNIGS WUSTERHAUSEN	0,6	0,0	0,5	0,0	0,2	0,0	1,3
12 0 30	KYRITZ	0,1	0,0	2,3	-	-	0,0	1,1
12 0 31	LUEBBEN	0,0	0,0	7,3	-	-	-	-
12 0 32	LUCKAU	0,0	-	-	-	-	0,0	2,9
12 0 33	LUCKENWALDE	0,1	0,0	2,5	-	-	-	-
12 0 34	NAUEN	0,2	0,0	3,2	-	-	0,0	2,8
12 0 35	NEURUPPIN	0,1	0,0	1,2	-	-	-	-
12 0 36	ORANIENBURG	0,6	0,0	2,0	-	-	0,0	3,2
12 0 37	PERLEBERG	0,3	-	-	-	-	0,0	2,0
12 0 38	POTSDAM	0,9	0,0	0,7	-	-	0,0	0,4
12 0 39	PRENZLAU	0,1	0,0	3,4	-	-	0,0	2,5
12 0 40	PRITZWALK	0,0	-	-	-	-	0,0	13,6
12 0 41	RATHENOW	0,3	0,0	1,5	-	-	0,0	0,9
12 0 42	SEELOW	0,1	0,0	4,1	-	-	-	-
12 0 43	SENFTEMBERG	1,0	0,0	0,8	-	-	0,0	1,4
12 0 44	SPREMBERG	0,2	-	-	-	-	0,0	0,5
12 0 45	STRAUSBERG	0,5	0,0	1,3	-	-	0,0	0,4
12 0 46	TEMPLIN	0,1	-	-	-	-	-	-
12 0 47	WITTSTOCK	0,1	-	-	-	-	-	-
12 0 48	ZOSSEN	0,8	0,0	1,2	-	-	0,0	1,9
	LAND INSGESAMT	55,0	0,6	1,1	0,1	0,2	1,6	2,8
	STADTKREISE	44,8	0,5	1,2	0,0	0,1	1,4	3,2
	LANDKREISE	10,2	0,1	1,0	0,1	0,7	0,1	1,4

FUSSNOTE SIEHE S. 64.

ANGEHÖRIGKEIT										STAT. SCHLÜS- SEL- NUMMER
KROATIEN		EHEM. JUG. REP. MAKEDONIEN		SLOWENIEN		ITALIEN		GRIECHENLAND		
1 000	0/0 1)	1 000	0/0 1)	1 000	0/0 1)	1 000	0/0 1)	1 000	0/0 1)	
BURG										12
-	-	-	-	-	-	0,0	2,0	-	-	12 0 28
-	-	-	-	-	-	-	-	-	-	12 0 29
-	-	-	-	-	-	-	-	-	-	12 0 30
-	-	-	-	-	-	0,0	4,9	-	-	12 0 31
-	-	-	-	-	-	-	-	-	-	12 0 32
-	-	-	-	-	-	0,0	1,2	-	-	12 0 33
-	-	-	-	-	-	0,0	2,8	0,0	0,5	12 0 34
-	-	-	-	-	-	-	-	0,0	1,2	12 0 35
-	-	-	-	-	-	-	-	0,0	0,2	12 0 36
-	-	-	-	-	-	0,0	0,8	0,0	0,8	12 0 37
0,0	0,1	-	-	-	-	0,0	0,6	-	-	12 0 38
-	-	-	-	-	-	-	-	0,0	2,5	12 0 39
-	-	-	-	-	-	-	-	-	-	12 0 40
-	-	-	-	-	-	0,0	0,6	-	-	12 0 41
-	-	-	-	-	-	-	-	-	-	12 0 42
-	-	-	-	-	-	0,0	0,3	0,0	0,1	12 0 43
-	-	-	-	-	-	0,0	0,5	0,0	0,9	12 0 44
-	-	-	-	-	-	-	-	0,0	0,4	12 0 45
-	-	-	-	-	-	-	-	-	-	12 0 46
-	-	-	-	-	-	0,0	2,0	-	-	12 0 47
0,0	0,6	-	-	-	-	0,0	0,1	0,0	0,1	12 0 48
0,0	0,1	-	-	-	-	0,1	0,1	0,1	0,1	
0,0	0,1	-	-	-	-	0,0	0,0	0,0	0,1	
0,0	0,1	-	-	-	-	0,1	0,6	0,0	0,2	

STAT. SCHLÜS- SEL- NUMMER	KREISFREIE STADT BZW. LANDKREISE	AUSLÄNDER INSGESAMT	DARUNTER STAATS					
			TÜRKEI		BOSNIEN- HERZEGOWINA		JUGOSLAWIEN	
			1 000	0/0 1)	1 000	0/0 1)	1 000	0/0 1)
13								MECKLENBURG-
	STADTKREISE							
13 0 01	GREIFSWALD	1,3	0,0	0,6	-	-	0,0	3,3
13 0 02	NEUBRANDENBURG	0,8	0,0	0,5	-	-	0,0	2,1
13 0 03	ROSTOCK	3,0	0,0	0,6	0,0	0,0	0,1	2,4
13 0 04	SCHWERIN	1,4	0,0	1,2	0,0	1,9	0,1	6,3
13 0 05	STRALSUND	0,7	0,0	0,2	-	-	0,0	0,3
13 0 06	WISMAR	0,9	0,0	0,9	0,0	0,4	0,0	3,9
	LANDKREISE							
13 0 11	ALTENTREPTOW	0,1	0,0	0,8	-	-	0,0	6,5
13 0 12	ANKLAM	0,3	0,0	0,3	-	-	0,0	6,2
13 0 13	BAD DOBERAN	0,4	0,0	1,3	-	-	0,0	12,3
13 0 14	BUETZOW	0,1	0,0	1,4	-	-	0,0	1,4
13 0 15	DEMMIN	0,4	0,0	1,0	-	-	0,0	3,1
13 0 16	GADEBUSCH	0,3	-	-	0,1	40,7	0,1	21,3
13 0 17	GREIFSWALD	0,3	0,0	2,4	-	-	0,1	26,1
13 0 18	GREVESMUEHLEN	0,3	0,0	3,4	0,1	15,8	0,0	1,2
13 0 19	GRIMMEN	0,2	0,0	0,9	-	-	0,0	13,3
13 0 20	GUESTROW	0,9	0,0	1,5	-	-	0,1	15,5
13 0 21	HAGENOW	0,6	0,0	1,0	-	-	0,1	14,9
13 0 22	LUDWIGSLUST	0,4	0,0	3,2	-	-	0,0	5,2
13 0 23	LUEBZ	0,2	0,0	0,5	-	-	0,0	0,9
13 0 24	MALCHIN	0,3	-	-	-	-	0,0	1,4
13 0 25	NEUBRANDENBURG	0,2	0,0	4,7	-	-	0,0	12,9
13 0 26	NEUSTRELITZ	0,5	0,0	1,7	-	-	0,0	0,4
13 0 27	PARCHIM	0,2	0,0	1,9	-	-	0,0	8,0
13 0 28	PASEWALK	0,4	0,0	2,0	-	-	0,0	0,6
13 0 29	RIBNITZ-DAMGARTEN	0,6	-	-	-	-	0,0	6,7
13 0 30	ROEBEL/MUERITZ	0,0	0,0	5,0	-	-	-	-
13 0 31	ROSTOCK	4,5	0,0	0,1	0,0	0,2	0,1	2,9
13 0 32	RUEGEN	0,8	0,0	0,1	-	-	0,1	6,6
13 0 33	SCHWERIN	0,3	-	-	-	-	-	-
13 0 34	STERNBERG	0,4	0,0	0,6	-	-	0,0	3,3
13 0 36	STRASBURG	0,1	-	-	-	-	0,0	1,4
13 0 37	TETEROW	0,4	0,0	5,6	0,1	12,3	0,1	20,0
13 0 38	UECKERMUENDE	0,3	0,0	1,1	-	-	0,0	1,1
13 0 39	WAREN	0,1	-	-	-	-	0,0	1,8
13 0 40	WISMAR	0,3	0,0	0,6	-	-	0,0	3,7
13 0 41	WOLGAST	0,6	0,0	0,5	-	-	0,1	14,2

FUSSNOTE SIEHE S. 64.

ANGEHÖRIGKEIT										STAT. SCHLUS- SEL- NUMMER
KROATIEN		EHEM. JUG. REP. MAKEDONIEN		SLOWENIEN		ITALIEN		GRIECHENLAND		
1 000	0/0 1)	1 000	0/0 1)	1 000	0/0 1)	1 000	0/0 1)	1 000	0/0 1)	
VORPOMMERN										13
-	-	-	-	-	-	0,0	0,2	0,0	0,3	13 0 01
-	-	-	-	-	-	-	-	0,0	1,0	13 0 02
0,0	0,0	-	-	-	-	0,0	0,3	0,0	0,4	13 0 03
-	-	-	-	-	-	-	-	0,0	0,1	13 0 04
-	-	-	-	-	-	0,0	0,8	0,0	0,2	13 0 05
-	-	-	-	-	-	-	-	0,0	0,7	13 0 06
-	-	-	-	-	-	-	-	-	-	13 0 11
-	-	-	-	-	-	-	-	-	-	13 0 12
-	-	-	-	-	-	0,0	0,8	0,0	0,3	13 0 13
-	-	-	-	-	-	-	-	-	-	13 0 14
-	-	-	-	-	-	-	-	-	-	13 0 15
-	-	-	-	-	-	-	-	-	-	13 0 16
-	-	-	-	-	-	-	-	0,0	2,4	13 0 17
-	-	-	-	-	-	0,0	0,3	-	-	13 0 18
-	-	-	-	-	-	-	-	-	-	13 0 19
-	-	-	-	-	-	-	-	0,0	0,1	13 0 20
-	-	-	-	-	-	-	-	-	-	13 0 21
-	-	-	-	-	-	-	-	-	-	13 0 22
-	-	-	-	-	-	-	-	-	-	13 0 23
-	-	-	-	-	-	-	-	0,0	0,3	13 0 24
-	-	-	-	-	-	-	-	-	-	13 0 25
-	-	-	-	-	-	-	-	-	-	13 0 26
-	-	-	-	-	-	-	-	-	-	13 0 27
-	-	-	-	-	-	-	-	0,0	0,6	13 0 28
-	-	-	-	-	-	0,0	0,2	-	-	13 0 29
-	-	-	-	-	-	-	-	-	-	13 0 30
-	-	-	-	-	-	-	-	0,0	0,1	13 0 31
0,0	0,1	-	-	-	-	0,0	0,1	0,0	1,5	13 0 32
-	-	-	-	-	-	0,0	0,3	-	-	13 0 33
-	-	-	-	-	-	-	-	-	-	13 0 34
-	-	-	-	-	-	-	-	-	-	13 0 36
0,0	0,9	-	-	-	-	-	-	-	-	13 0 37
-	-	-	-	-	-	-	-	-	-	13 0 38
-	-	-	-	-	-	-	-	0,0	0,9	13 0 39
-	-	-	-	-	-	0,0	0,3	-	-	13 0 40
-	-	-	-	-	-	0,0	0,8	0,0	3,8	13 0 41

6 AUSLÄNDER IN DEN KREISFREIEN STÄDTEN UND LANDKREISEN

STAT. SCHLÜS- SEL- NUMMER	KREISFREIE STADT BZW. LANDKREISE	AUSLÄNDER INSGESAMT	DARUNTER STAATS					
			TÜRKEI		BOSNIEN- HERZEGOWINA		JUGOSLAWIEN	
			1 000	0/0 1)	1 000	0/0 1)	1 000	0/0 1)
13								MECKLENBURG-
	LAND INSGESAMT	22,5	0,2	0,8	0,3	1,1	1,2	5,4
	STADTKREISE	8,0	0,1	0,7	0,0	0,4	0,3	3,2
	LANDKREISE	14,5	0,1	0,9	0,2	1,5	1,0	6,7

FUSSNOTE SIEHE S. 64.

ANGEHÖRIGKEIT										STAT. SCHLÜS- SEL- NUMMER
KROATIEN		EHEM. JUG. REP. MAKEDONIEN		SLOWENIEN		ITALIEN		GRIECHENLAND		
1 000	0/0 1)	1 000	0/0 1)	1 000	0/0 1)	1 000	0/0 1)	1 000	0/0 1)	
VORPOMMERN										13
0,0	0,0	-	-	-	-	0,0	0,1	0,1	0,4	
0,0	0,0	-	-	-	-	0,0	0,2	0,0	0,4	
0,0	0,0	-	-	-	-	0,0	0,1	0,1	0,4	

STAT. SCHLÜS- SEL- NUMMER	KREISFREIE STADT BZW. LANDKREISE	AUSLÄNDER INSGESAMT	DARUNTER STAATS					
			TÜRKEI		BOSNIEN- HERZEGOWINA		JUGOSLAWIEN	
			1 000	0/0 1)	1 000	0/0 1)	1 000	0/0 1)
14								SACH
	STADTKREISE							
14 0 01	CHEMNITZ	8,8	0,2	1,9	-	-	0,9	10,2
14 0 02	DRESDEN	8,8	0,1	0,6	-	-	0,0	0,4
14 0 03	GOERLITZ	0,6	0,0	0,3	0,0	0,2	0,0	1,7
14 0 04	LEIPZIG	9,6	0,0	0,3	0,0	0,0	0,1	0,7
14 0 05	PLAUEN	0,7	0,0	1,1	-	-	0,0	0,6
14 0 06	ZWICKAU	1,3	0,0	0,5	-	-	0,0	1,8
	LANDKREISE							
14 0 11	ANNABERG	0,3	0,0	1,4	-	-	0,0	9,2
14 0 12	AUE	0,4	0,0	1,9	0,0	0,2	0,0	1,0
14 0 13	AUERBACH	0,4	0,0	1,6	-	-	0,0	1,6
14 0 14	BAUTZEN	0,9	0,0	0,3	-	-	0,0	0,9
14 0 15	BISCHOFSWERDA	0,3	0,0	7,4	-	-	-	-
14 0 16	BORNA	1,2	0,0	0,5	-	-	0,0	1,7
14 0 17	BRAND-ERBISDORF	0,2	0,0	1,3	-	-	-	-
14 0 18	CHEMNITZ	0,7	0,0	5,2	-	-	0,1	15,2
14 0 19	DELITZSCH	0,4	-	-	-	-	0,0	1,4
14 0 20	DIPPOLDISWALDE	0,2	0,0	0,5	-	-	0,0	10,1
14 0 21	DOEBELN	0,4	0,0	0,5	-	-	0,0	3,1
14 0 22	DRESDEN	1,0	0,0	0,2	-	-	0,0	0,3
14 0 23	EILENBURG	0,2	0,0	0,5	0,0	1,0	0,0	7,7
14 0 24	FLOEHA	0,5	0,0	0,7	-	-	0,0	4,4
14 0 25	FREIBERG	0,7	0,0	0,9	-	-	0,0	1,2
14 0 26	FREITAL	0,8	-	-	-	-	0,0	2,0
14 0 27	GEITHAIN	0,0	-	-	-	-	-	-
14 0 28	GLAUCHAU	0,4	0,0	0,3	-	-	-	-
14 0 29	GOERLITZ	0,3	-	-	-	-	0,0	1,2
14 0 30	GRIMMA	0,2	0,0	3,3	-	-	0,0	0,5
14 0 31	GROSSENHAIN	0,3	-	-	-	-	-	-
14 0 32	HAINICHEN	0,3	-	-	-	-	0,0	1,9
14 0 33	HOHENSTEIN-ERNSTTHAL	0,2	-	-	-	-	0,0	0,4
14 0 34	HOYERSWERDA	0,7	0,0	0,6	0,0	1,8	0,0	0,3
14 0 35	KAMENZ	0,2	-	-	-	-	-	-
14 0 36	KLINGENTHAL	0,1	-	-	-	-	0,0	5,1
14 0 37	LEIPZIG	1,1	0,0	2,4	0,0	0,7	0,0	1,5
14 0 38	LOEBAU	0,5	0,0	2,4	-	-	0,0	7,2
14 0 39	MARIENBERG	0,2	0,0	0,9	-	-	0,0	3,6
14 0 40	MEISSEN	0,8	0,0	0,8	-	-	0,0	2,6
14 0 41	NIESKY	0,1	0,0	2,2	-	-	0,0	2,9
14 0 42	OELSNITZ	0,1	0,0	0,8	-	-	-	-
14 0 43	OSCHATZ	0,2	0,0	6,5	-	-	0,0	18,8

FUSSNOTE SIEHE S. 64.

ANGEHÖRIGKEIT										STAT. SCHLÜS- SEL- NUMMER
KROATIEN		EHEM. JUG. REP. MAKEDONIEN		SLOWENIEN		ITALIEN		GRIECHENLAND		
1 000	0/0 1)	1 000	0/0 1)	1 000	0/0 1)	1 000	0/0 1)	1 000	0/0 1)	
SEN										14
0,0	0,1	-	-	-	-	0,1	0,9	0,0	0,3	14 0 01
-	-	-	-	-	-	0,0	0,3	0,1	1,1	14 0 02
-	-	-	-	-	-	-	-	0,0	1,7	14 0 03
0,0	0,0	-	-	-	-	0,1	0,6	0,1	1,2	14 0 04
-	-	-	-	-	-	0,0	1,5	0,0	0,9	14 0 05
-	-	-	-	-	-	0,0	0,3	0,0	0,7	14 0 06
-	-	-	-	-	-	0,0	0,6	-	-	14 0 11
-	-	-	-	-	-	0,0	1,9	-	-	14 0 12
-	-	-	-	-	-	0,0	0,3	-	-	14 0 13
-	-	-	-	-	-	0,0	0,2	-	-	14 0 14
-	-	-	-	-	-	-	-	-	-	14 0 15
-	-	-	-	-	-	0,0	0,2	-	-	14 0 16
-	-	-	-	-	-	0,0	1,3	-	-	14 0 17
-	-	-	-	-	-	0,0	0,3	0,0	0,6	14 0 18
-	-	-	-	-	-	-	-	-	-	14 0 19
0,0	0,5	-	-	-	-	0,0	1,4	0,0	0,5	14 0 20
0,0	0,2	-	-	-	-	0,0	0,7	0,0	0,5	14 0 21
-	-	-	-	-	-	0,0	0,4	0,0	2,1	14 0 22
0,0	1,9	-	-	-	-	0,0	0,5	-	-	14 0 23
0,0	0,2	-	-	-	-	0,0	0,4	0,0	0,2	14 0 24
-	-	-	-	-	-	0,0	1,2	0,0	0,9	14 0 25
-	-	-	-	-	-	0,0	0,1	0,0	0,5	14 0 26
-	-	-	-	-	-	-	-	-	-	14 0 27
-	-	-	-	-	-	0,0	0,3	-	-	14 0 28
-	-	-	-	-	-	0,0	0,3	-	-	14 0 29
-	-	-	-	-	-	0,0	1,9	-	-	14 0 30
-	-	-	-	-	-	-	-	-	-	14 0 31
-	-	-	-	-	-	0,0	0,3	0,0	0,6	14 0 32
-	-	-	-	-	-	0,0	2,7	0,0	0,4	14 0 33
-	-	-	-	-	-	-	-	-	-	14 0 34
-	-	-	-	-	-	-	-	-	-	14 0 35
-	-	-	-	-	-	0,0	4,0	-	-	14 0 36
0,0	1,1	-	-	-	-	0,0	1,1	0,0	0,4	14 0 37
-	-	-	-	-	-	0,0	0,6	-	-	14 0 38
-	-	-	-	-	-	0,0	0,4	-	-	14 0 39
-	-	-	-	-	-	0,0	0,2	0,0	0,4	14 0 40
-	-	-	-	-	-	-	-	0,0	0,7	14 0 41
-	-	-	-	-	-	-	-	-	-	14 0 42
-	-	-	-	-	-	0,0	1,2	-	-	14 0 43

6 AUSLÄNDER IN DEN KREISFREIEN STÄDTEN UND LANDKREISEN

STAT. SCHLÜS- SEL- NUMMER	KREISFREIE STADT BZW. LANDKREISE	AUSLÄNDER INSGESAMT	DARUNTER STAATS						
			TÜRKEI			BOSNIEN- HERZEGOWINA		JUGOSLAWIEN	
			1 000	1 000	0/0 1)	1 000	0/0 1)	1 000	0/0 1)
14									SACH
14 0 44	PIRNA	0,9	0,0	2,8	-	-	0,0	0,3	
14 0 45	PLAUEN	0,1	0,0	0,7	-	-	0,0	1,4	
14 0 46	REICHENBACH	0,3	0,0	0,9	-	-	0,0	2,6	
14 0 47	RIESA	0,7	0,0	2,3	-	-	0,0	2,6	
14 0 48	ROCHLITZ	0,1	-	-	-	-	0,0	1,5	
14 0 49	SCHWARZENBERG	0,7	0,0	0,1	-	-	0,0	2,7	
14 0 50	SEBNITZ	0,3	0,0	0,4	-	-	0,0	1,4	
14 0 51	STOLLBERG	0,2	0,0	2,2	-	-	0,0	8,6	
14 0 52	TORGAU	0,3	0,0	2,6	-	-	0,0	12,1	
14 0 53	WEISSWASSER	0,8	0,0	0,1	-	-	0,0	2,9	
14 0 54	WERDAU	0,5	0,0	0,7	-	-	0,0	1,1	
14 0 55	WURZEN	0,2	-	-	-	-	-	-	
14 0 56	ZITTAU	1,0	0,0	3,9	-	-	0,0	1,6	
14 0 57	ZSCHOPAU	0,3	-	-	-	-	0,0	8,7	
14 0 58	ZWICKAU	0,2	-	-	-	-	0,0	0,5	
	LAND INSGESAMT	50,8	0,5	1,1	0,0	0,0	1,6	3,2	
	STADTKREISE	29,8	0,3	0,9	0,0	0,0	1,0	3,5	
	LANDKREISE	21,0	0,3	1,3	0,0	0,1	0,6	2,8	

FUSSNOTE SIEHE S. 64.

ANGEHÖRIGKEIT										STAT. SCHLÜS- SEL- NUMMER
KROATIEN		EHEM. JUG. REP. MAKEDONIEN		SLOWENIEN		ITALIEN		GRIECHENLAND		
1 000	0/0 1)	1 000	0/0 1)	1 000	0/0 1)	1 000	0/0 1)	1 000	0/0 1)	
SEN										14
	-	-	-	-	-	0,0	0,5	0,0	0,6	14 0 44
	-	-	-	-	-	0,0	0,7	-	-	14 0 45
	-	-	-	-	-	-	-	0,0	4,4	14 0 46
	-	-	-	-	-	-	-	-	-	14 0 47
	-	-	-	-	-	0,0	2,2	-	-	14 0 48
	-	-	-	-	-	-	-	-	-	14 0 49
	-	-	-	-	-	0,0	0,4	0,0	0,4	14 0 50
	-	-	-	-	-	0,0	5,6	-	-	14 0 51
	-	-	-	-	-	0,0	0,4	0,0	4,0	14 0 52
	-	-	-	-	-	-	-	0,0	0,7	14 0 53
	-	-	-	-	-	0,0	1,5	0,0	0,9	14 0 54
	0,0	0,5	-	-	-	0,0	0,5	-	-	14 0 55
	-	-	-	-	-	0,0	0,1	0,0	0,1	14 0 56
	-	-	-	-	-	0,0	0,8	-	-	14 0 57
	-	-	-	-	-	-	-	0,0	0,5	14 0 58
	0,0	0,1	-	-	-	0,3	0,6	0,4	0,7	
	0,0	0,0	-	-	-	0,2	0,6	0,3	0,9	
	0,0	0,1	-	-	-	0,1	0,5	0,1	0,4	

STAT. SCHLÜS- SEL- NUMMER	KREISFREIE STADT BZW. LANDKREISE	AUSLÄNDER INSGESAMT	DARUNTER STAATS					
			TÜRKEI		BOSNIEN- HERZEGOWINA		JUGOSLAWIEN	
			1 000	0/0 1)	1 000	0/0 1)	1 000	0/0 1)
15								SACHSEN-
15 1	REG.-BEZ. DESSAU							
	STADTKREISE							
15 1 01	DESSAU	1,0	0,0	0,9	-	-	0,0	2,0
	LANDKREISE							
15 1 12	BERNBURG	0,9	0,0	1,3	-	-	0,1	7,3
15 1 13	BITTERFELD	1,3	0,0	2,3	0,0	0,5	0,1	6,8
15 1 18	GRAEFENHAINICHEN	0,6	0,0	3,8	-	-	0,0	6,8
15 1 24	JESSEN	0,2	0,0	7,0	-	-	0,0	21,0
15 1 26	KOETHEN	0,6	-	-	0,0	0,3	0,0	0,5
15 1 34	ROSSLAU	0,2	-	-	-	-	0,0	2,1
15 1 44	WITTENBERG	0,6	0,0	0,2	-	-	0,0	7,2
15 1 47	ZERBST	0,2	0,0	0,5	-	-	0,0	1,8
15 2	REG.-BEZ. HALLE							
	STADTKREISE							
15 2 02	HALLE/SAALE	4,9	0,0	0,5	0,1	2,4	0,2	4,2
	LANDKREISE							
15 2 11	ASCHERSLEBEN	0,3	0,0	1,5	-	-	0,1	19,3
15 2 15	EISLEBEN	0,7	0,0	1,7	0,0	3,0	0,0	2,6
15 2 22	HETTSTEDT	0,3	0,0	4,3	-	-	-	-
15 2 23	HOHENMOELEN	0,1	0,0	1,0	-	-	0,0	1,0
15 2 27	MERSEBURG	2,3	0,0	0,1	0,0	0,5	0,2	8,1
15 2 28	NAUMBURG	0,3	0,0	3,0	-	-	0,1	21,3
15 2 29	NEBRA	0,2	0,0	4,5	-	-	0,1	41,2
15 2 33	QUERFURT	0,2	0,0	0,6	-	-	0,0	3,7
15 2 35	SAALKREIS	0,5	0,0	0,2	0,0	3,8	0,0	1,9
15 2 37	SANGERHAUSEN	0,4	0,1	11,2	0,1	15,5	0,0	7,8
15 2 42	WEISSENFELS	0,4	-	-	-	-	0,0	0,5
15 2 46	ZEITZ	0,8	0,0	2,2	0,0	0,5	0,1	15,8
15 3	REG.-BEZ. MAGDEBURG							
	STADTKREISE							
15 3 03	MAGDEBURG	2,9	0,0	0,2	0,0	1,6	0,0	1,0
	LANDKREISE							
15 3 14	BURG	0,3	0,0	1,1	-	-	0,0	9,8
15 3 16	GARDELEGEN	0,3	-	-	-	-	0,0	3,1
15 3 17	GENTHIN	0,1	-	-	-	-	-	-
15 3 19	HALBERSTADT	6,9	0,1	1,3	-	-	0,2	3,2
15 3 20	HALDENLEBEN	0,4	0,0	4,4	-	-	0,0	2,9
15 3 21	HAVELBERG	0,1	-	-	-	-	0,0	23,2
15 3 25	KLOETZE	0,1	-	-	-	-	0,0	11,3
15 3 30	OSCHERSLEBEN	1,0	0,0	0,2	-	-	0,0	2,9
15 3 31	OSTERBURG	0,2	-	-	-	-	0,0	1,8

FUSSNOTE SIEHE S. 64.

ANGEHÖRIGKEIT										STAT. SCHLÜS- SEL- NUMMER
KROATIEN		EHEM. JUG. REP. MAKEDONIEN		SLOWENIEN		ITALIEN		GRIECHENLAND		
1 000	0/0 1)	1 000	0/0 1)	1 000	0/0 1)	1 000	0/0 1)	1 000	0/0 1)	
ANHALT										15
										15 1
0,0	0,1	-	-	-	-	0,0	0,4	0,0	0,2	15 1 01
0,0	0,5	-	-	-	-	0,0	0,3	0,0	0,1	15 1 12
0,0	0,3	-	-	-	-	0,0	0,4	-	-	15 1 13
0,0	0,3	-	-	-	-	0,0	0,2	-	-	15 1 18
-	-	-	-	-	-	-	-	-	-	15 1 24
-	-	-	-	-	-	-	-	0,0	0,2	15 1 26
-	-	-	-	-	-	0,0	0,5	-	-	15 1 34
-	-	-	-	-	-	0,0	0,7	-	-	15 1 44
-	-	-	-	-	-	-	-	-	-	15 1 47
										15 2
0,0	0,0	-	-	-	-	0,0	0,2	0,0	0,5	15 2 02
-	-	-	-	-	-	0,0	0,6	-	-	15 2 11
-	-	-	-	-	-	0,0	0,1	-	-	15 2 15
-	-	-	-	-	-	0,0	0,4	-	-	15 2 22
-	-	-	-	-	-	-	-	-	-	15 2 23
0,0	0,4	-	-	-	-	0,0	0,1	0,0	0,1	15 2 27
0,0	0,3	-	-	-	-	-	-	0,0	1,2	15 2 28
-	-	-	-	-	-	0,0	0,5	-	-	15 2 29
-	-	-	-	-	-	0,0	0,6	0,0	0,6	15 2 33
-	-	-	-	-	-	-	-	-	-	15 2 35
-	-	-	-	-	-	-	-	-	-	15 2 37
-	-	-	-	-	-	-	-	0,0	0,2	15 2 42
-	-	-	-	-	-	0,0	0,4	-	-	15 2 46
										15 3
0,0	0,2	-	-	-	-	0,0	0,6	0,0	0,2	15 3 03
-	-	-	-	-	-	-	-	-	-	15 3 14
-	-	-	-	-	-	0,0	2,3	-	-	15 3 16
-	-	-	-	-	-	-	-	-	-	15 3 17
0,0	0,0	-	-	-	-	0,0	0,0	0,0	0,0	15 3 19
-	-	-	-	-	-	0,0	0,5	-	-	15 3 20
-	-	-	-	-	-	-	-	-	-	15 3 21
-	-	-	-	-	-	0,0	0,7	-	-	15 3 25
-	-	-	-	-	-	-	-	-	-	15 3 30
-	-	-	-	-	-	-	-	-	-	15 3 31

6 AUSLÄNDER IN DEN KREISFREIEN STÄDTEN UND LANDKREISEN

STAT. SCHLÜS- SEL- NUMMER	KREISFREIE STADT BZW. LANDKREISE	AUSLÄNDER INSGESAMT	DARUNTER STAATS					
			TÜRKEI		BOSNIEN- HERZEGOWINA		JUGOSLAWIEN	
			1 000	0/0 1)	1 000	0/0 1)	1 000	0/0 1)
15								SACHSEN-
15 3 32	QUEDLINBURG	0,6	0,0	1,5	0,0	1,4	0,0	7,5
15 3 36	SALZWEDEL	0,6	-	-	-	-	0,0	0,4
15 3 38	SCHOENEBECK	0,8	0,0	5,4	-	-	0,0	3,4
15 3 39	STASSFURT	0,4	0,0	0,2	-	-	0,0	7,4
15 3 40	STENDAL	0,8	0,0	1,3	0,0	1,6	0,0	1,8
15 3 41	WANZLEBEN	0,2	-	-	0,0	7,0	0,0	0,5
15 3 43	WERNIGERODE	1,0	0,0	2,2	-	-	0,1	7,0
15 3 45	WOLMIRSTEDT	0,2	-	-	-	-	0,0	0,9
	LAND INSGESAMT	33,9	0,4	1,3	0,3	1,0	1,7	5,0
	STADTKREISE	8,8	0,0	0,4	0,2	1,9	0,3	2,9
	LANDKREISE	25,1	0,4	1,6	0,2	0,7	1,4	5,7

FUSSNOTE SIEHE S. 64.

ANGEHÖRIGKEIT										STAT. SCHLÜS- SEL- NUMMER
KROATIEN		EHEM. JUG. REP. MAKEDONIEN		SLOWENIEN		ITALIEN		GRIECHENLAND		
1 000	0/0 1)	1 000	0/0 1)	1 000	0/0 1)	1 000	0/0 1)	1 000	0/0 1)	
ANHALT										15
-	-	-	-	-	-	-	-	0,0	1,0	15 3 32
-	-	-	-	-	-	0,0	0,5	-	-	15 3 36
-	-	-	-	-	-	0,0	0,9	0,0	0,3	15 3 38
-	-	-	-	-	-	0,0	0,2	-	-	15 3 39
0,0	0,3	-	-	-	-	0,0	0,8	0,0	0,1	15 3 40
-	-	-	-	-	-	-	-	-	-	15 3 41
0,0	0,1	-	-	-	-	0,0	0,3	-	-	15 3 43
-	-	-	-	-	-	-	-	-	-	15 3 45
0,0	0,1	-	-	-	-	0,1	0,3	0,1	0,2	
0,0	0,1	-	-	-	-	0,0	0,4	0,0	0,4	
0,0	0,1	-	-	-	-	0,1	0,2	0,0	0,1	

STAT. SCHLÜS- SEL- NUMMER	KREISFREIE STADT BZW. LANDKREISE	AUSLÄNDER INSGESAMT	DARUNTER STAATS					
			TÜRKEI		BOSNIEN- HERZEGOWINA		JUGOSLAWIEN	
			1 000	0/0 1)	1 000	0/0 1)	1 000	0/0 1)
16								THÜ
	STADTKREISE							
16 0 01	ERFURT	2,1	0,0	0,5	-	-	0,0	2,1
16 0 02	GERA	0,8	0,0	2,3	-	-	0,0	1,6
16 0 03	JENA	1,0	0,0	0,4	0,0	0,6	0,0	0,6
16 0 04	SUHL	0,4	0,0	4,4	-	-	0,0	10,6
16 0 05	WEIMAR	0,5	0,0	0,6	0,0	0,2	0,0	1,8
	LANDKREISE							
16 0 11	ALTENBURG	0,5	0,0	1,1	-	-	0,0	1,9
16 0 12	APOLDA	0,3	0,0	0,7	-	-	0,0	15,9
16 0 13	ARNSTADT	0,3	-	-	-	-	0,0	1,9
16 0 14	ARTERN	0,2	0,0	1,6	-	-	0,0	21,0
16 0 15	BAD SALZUNGEN	0,5	0,0	3,3	-	-	0,0	4,7
16 0 16	EISENACH	1,1	0,0	1,7	0,1	11,8	0,1	6,0
16 0 17	EISENBERG	0,2	-	-	-	-	0,0	1,6
16 0 18	ERFURT	0,2	0,0	4,9	-	-	0,0	10,9
16 0 19	GERA	0,4	0,0	1,4	-	-	0,0	4,8
16 0 20	GOTHA	3,9	0,0	0,2	0,0	0,0	0,2	4,6
16 0 21	GREIZ	0,2	-	-	-	-	0,0	4,3
16 0 22	HEILIGENSTADT	0,3	0,0	2,7	0,1	46,1	0,0	8,1
16 0 23	HILDBURGHAUSEN	0,2	0,0	1,3	-	-	0,0	17,5
16 0 24	ILMENAU	0,7	0,0	0,6	-	-	0,0	0,7
16 0 25	JENA	0,3	0,0	0,3	-	-	0,1	17,0
16 0 26	LANGENSALZA	0,2	0,0	2,2	-	-	0,0	15,6
16 0 27	LOBENSTEIN	0,2	-	-	-	-	0,0	13,9
16 0 28	MEININGEN	0,3	0,0	2,6	-	-	0,1	18,2
16 0 29	MUEHLHAUSEN	0,3	0,0	0,6	-	-	0,0	3,9
16 0 30	NEUHAUS	0,3	0,0	2,7	-	-	0,0	13,9
16 0 31	NORDHAUSEN	0,6	0,0	2,8	0,0	0,2	0,0	3,0
16 0 32	POESSNECK	0,3	0,0	2,3	-	-	0,0	13,3
16 0 33	RUDOLSTADT	0,9	0,0	2,1	-	-	0,1	11,6
16 0 34	SAALFELD	0,3	0,0	1,6	-	-	0,0	13,4
16 0 35	SCHLEIZ	0,2	0,0	1,2	-	-	0,0	6,0
16 0 36	SCHMALKALDEN	0,4	-	-	-	-	0,0	0,5
16 0 37	SCHMOELLN	0,1	0,0	1,4	-	-	-	-
16 0 38	SOEMMERDA	0,2	-	-	-	-	0,0	15,4
16 0 39	SONDRERSHAUSEN	0,3	0,0	1,3	-	-	0,0	10,3
16 0 40	SONNEBERG	0,2	0,0	6,1	-	-	0,0	24,5
16 0 41	STADTRODA	0,2	0,1	35,4	-	-	-	-
16 0 42	SUHL	0,1	-	-	-	-	0,0	13,2
16 0 43	WEIMAR	0,3	0,0	1,7	-	-	0,0	1,4
16 0 44	WORBIS	0,4	0,0	5,0	-	-	0,1	14,4

FUSSNOTE SIEHE S. 64.

ANGEHÖRIGKEIT										STAT. SCHLÜS- SEL- NUMMER
KROATIEN		EHEM. JUG. REP. MAKEDONIEN		SLOWENIEN		ITALIEN		GRIECHENLAND		
1 000	0/0 1)	1 000	0/0 1)	1 000	0/0 1)	1 000	0/0 1)	1 000	0/0 1)	
RINGEN										16
0,0	1,6	-	-	-	-	0,0	0,5	0,0	0,0	16 0 01
0,0	0,3	-	-	-	-	0,0	2,5	0,0	0,1	16 0 02
0,0	0,1	-	-	-	-	0,0	1,9	0,0	0,7	16 0 03
-	-	-	-	-	-	0,0	0,3	0,0	0,6	16 0 04
0,0	0,4	-	-	-	-	0,0	1,4	0,0	0,2	16 0 05
-	-	-	-	-	-	0,0	0,2	-	-	16 0 11
-	-	-	-	-	-	0,0	0,3	0,0	0,7	16 0 12
-	-	-	-	-	-	0,0	0,3	0,0	3,7	16 0 13
-	-	-	-	-	-	0,0	1,1	0,0	0,5	16 0 14
-	-	-	-	-	-	0,0	0,6	-	-	16 0 15
0,0	0,2	-	-	-	-	0,0	1,0	0,0	0,1	16 0 16
0,0	2,1	-	-	-	-	-	-	-	-	16 0 17
0,0	0,8	-	-	-	-	0,0	1,6	-	-	16 0 18
-	-	-	-	-	-	0,0	0,7	-	-	16 0 19
-	-	-	-	-	-	0,0	0,1	0,0	0,0	16 0 20
-	-	-	-	-	-	0,0	1,1	-	-	16 0 21
-	-	-	-	-	-	0,0	0,3	0,0	0,3	16 0 22
-	-	-	-	-	-	-	-	0,0	0,4	16 0 23
-	-	-	-	-	-	0,0	0,3	0,0	0,3	16 0 24
-	-	-	-	-	-	0,0	0,3	-	-	16 0 25
-	-	-	-	-	-	0,0	4,4	-	-	16 0 26
-	-	-	-	-	-	-	-	-	-	16 0 27
-	-	-	-	-	-	0,0	0,9	-	-	16 0 28
-	-	-	-	-	-	0,0	1,6	0,0	0,3	16 0 29
-	-	-	-	-	-	0,0	0,3	0,0	0,3	16 0 30
-	-	-	-	-	-	0,0	1,1	0,0	0,9	16 0 31
-	-	-	-	-	-	0,0	0,3	0,0	0,3	16 0 32
-	-	-	-	-	-	0,0	0,1	0,0	0,1	16 0 33
0,0	4,9	-	-	-	-	0,0	1,0	-	-	16 0 34
-	-	-	-	-	-	-	-	-	-	16 0 35
0,0	0,8	-	-	-	-	0,0	0,8	-	-	16 0 36
-	-	-	-	-	-	0,0	4,3	-	-	16 0 37
-	-	-	-	-	-	-	-	0,0	1,7	16 0 38
-	-	-	-	-	-	0,0	0,3	-	-	16 0 39
-	-	-	-	-	-	0,0	1,0	-	-	16 0 40
-	-	-	-	-	-	0,0	1,0	-	-	16 0 41
-	-	-	-	-	-	0,0	1,9	-	-	16 0 42
-	-	-	-	-	-	0,0	0,7	-	-	16 0 43
-	-	-	-	-	-	0,0	0,2	-	-	16 0 44

6 AUSLÄNDER IN DEN KREISFREIEN STÄDTEN UND LANDKREISEN

STAT. SCHLÜS- SEL- NUMMER	KREISFREIE STADT BZW. LANDKREISE	AUSLÄNDER INSGESAMT	DARUNTER STAATS					
			TÜRKEI		BOSNIEN- HERZEGOWINA		JUGOSLAWIEN	
			1 000	0/0 1)	1 000	0/0 1)	1 000	0/0 1)
16								THÜ
16 0 45	ZEULENRODA	0,3	0,0	3,8	-	-	0,0	13,7
	LAND INSGESAMT	20,3	0,3	1,7	0,3	1,3	1,3	6,4
	STADTKREISE	4,7	0,1	1,1	0,0	0,1	0,1	2,3
	LANDKREISE	15,6	0,3	1,8	0,3	1,7	1,2	7,6
01-16	DEUTSCHLAND	6 495,8	1 854,9	28,6	19,9	0,3	915,6	14,1
	KREISFREIE STÄDTE	3 250,7	940,3	28,9	7,6	0,2	463,4	14,3
	LANDKREISE	3 245,1	914,6	28,2	12,3	0,4	452,3	13,9

1) ANTEIL AN DER JEWEILIGEN GESAMTZAHL DER AUSLÄNDER.

2) EINSCHL. DER VON DER ZENTRALEN AUSLAENDERBEHOERDE FUER ASYLBEWERBER DES LANDES BRANDENBURG IN EISENHUETTENSTADT REGISTRIERTEN AUSLAENDISCHEN PERSONEN.

ANGEHÖRIGKEIT										STAT. SCHLÜS- SEL- NUMMER
KROATIEN		EHEM. JUG. REP. MAKEDONIEN		SLOWENIEN		ITALIEN		GRIECHENLAND		
1 000	0/0 1)	1 000	0/0 1)	1 000	0/0 1)	1 000	0/0 1)	1 000	0/0 1)	
RINGEN										16
-	-	-	-	-	-	0,0	0,3	-	-	16 0 45
0,1	0,3	-	-	-	-	0,1	0,7	0,0	0,2	
0,0	0,8	-	-	-	-	0,1	1,2	0,0	0,3	
0,0	0,2	-	-	-	-	0,1	0,5	0,0	0,2	
82,5	1,3	-	-	-	-	557,7	8,6	345,9	5,3	01-16
37,3	1,1	-	-	-	-	242,6	7,5	177,4	5,5	
45,2	1,4	-	-	-	-	315,1	9,7	168,5	5,2	

7 AUSLAENDER AM 31.12.1992 NACH AUSGEWAELHTEN STAATSANGEHOERIGKEITEN IN DEN BUNDESLAENDERN

STAATSANGEHOERIGKEIT	AUSLAENDER IM (IN)					
	DEUTSCHLAND		BADEN-WUERTEMBERG		BAYERN	
	ZUSAMMEN	MAENNLICH	ZUSAMMEN	MAENNLICH	ZUSAMMEN	MAENNLICH
EUROPA						
BELGIEN	21 986	10 792	1 656	745	1 901	901
DAENEMARK	18 252	7 650	1 269	543	1 667	778
FRANKREICH	90 877	42 441	23 635	12 023	11 665	5 149
GRIECHENLAND	345 902	191 154	85 722	47 021	64 139	35 571
GROSSBRITANNIEN UND NORDIRLAND	107 130	61 959	11 606	6 126	16 661	9 464
IRLAND	13 761	7 506	1 608	795	5 425	3 295
ITALIEN	557 709	336 593	175 070	102 438	77 556	49 665
LUXEMBURG	5 405	3 048	658	383	516	298
NIEDERLANDE	113 552	60 523	6 722	3 392	6 774	3 588
PORTUGAL	98 918	53 595	21 120	12 027	4 774	2 660
SPANIEN	133 847	73 569	22 384	12 127	10 339	5 523
EG - STAATEN	1 507 339	848 830	351 450	197 620	201 417	116 892
ALBANIEN	11 770	8 394	1 785	1 237	2 586	2 022
BOSNIEN-HERZEGOWINA	19 904	9 265	981	477	6 837	3 216
BULGARIEN	59 094	38 483	4 108	2 772	12 858	8 610
ESTLAND	1 036	610	128	75	175	97
FINNLAND	12 173	3 316	1 656	450	1 757	481
ISLAND	1 389	679	317	152	174	79
JUGOSLAWIEN *)	915 636	501 755	226 937	121 458	168 377	95 694
KROATIEN	82 516	44 721	36 113	19 110	12 376	6 791
LETTLAND	2 726	1 746	321	202	405	206
LITAUEN	1 543	902	171	91	278	175
MOLDAU	465	320	35	19	35	24
NORWEGEN	6 751	2 928	920	445	973	364
OESTERREICH	185 278	103 250	29 029	15 928	86 301	49 312
POLEN	285 553	178 897	26 146	16 472	36 202	24 077
RUMAENIEN	167 327	113 560	23 989	15 347	24 456	15 930
RUSSISCHE FOEDERATION	5 808	3 368	594	308	1 032	574
SCHWEDEN	14 387	6 264	2 244	972	2 373	1 012
SCHWEIZ	33 788	14 837	9 589	3 993	5 634	2 537
SLOWENIEN	-	-	-	-	-	-
TSCHECHOSLOWAKEI	63 724	42 184	8 271	5 186	32 559	22 945
TUERKEI	1 854 945	1 023 833	324 463	178 903	244 379	134 119
UKRAINE	3 974	2 429	267	136	781	471
UNGARN	61 436	44 358	9 975	6 829	18 574	13 833
WEISSRUSSLAND (BELARUS)	-	-	-	-	-	-
UEBRIGES EUROPA	1 988	1 132	282	146	290	161
EUROPA ZUSAMMEN	5 300 550	2 996 061	1 059 771	588 328	860 829	499 622
AFRIKA						
AEGYPTEN	12 605	9 788	1 606	1 277	1 274	1 020
AETHIOPIEN	20 977	12 587	6 283	3 562	1 688	1 146
ALGERIEN	14 373	11 653	2 069	1 587	977	874
GHANA	25 955	18 096	1 879	1 388	1 681	1 294
MAROKKO	80 278	49 750	2 255	1 431	1 608	1 111
NIGERIA	19 636	17 112	1 829	1 606	1 923	1 725
SOMALIA	8 779	5 761	774	545	625	423
SUEDAFRIKA	4 830	2 721	718	365	803	402
TUNESIEN	28 075	17 803	3 092	2 013	2 954	1 975
UEBRIGES AFRIKA	68 393	55 379	6 272	4 867	6 145	4 951
AFRIKA ZUSAMMEN	283 901	200 650	26 777	18 641	19 678	14 921
AMERIKA						
ARGENTINIEN	4 647	2 050	716	307	852	386
BRASILIEN	13 253	4 316	2 247	712	2 433	723
CHILE	6 789	3 359	797	378	607	281
KANADA	9 584	4 776	1 962	1 011	1 804	935
VEREINIGTE STAATEN	104 368	59 972	17 449	9 948	26 535	15 668
UEBRIGES AMERIKA	30 117	13 661	3 757	1 563	3 797	1 574
AMERIKA ZUSAMMEN	168 758	88 134	26 928	13 919	36 028	19 567

7 AUSLAENDER AM 31.12.1992 NACH AUSGEWAELHTEN STAATSANGEHOERIGKEITEN IN DEN BUNDESLAENDERN

STAATSANGEHOERIGKEIT	AUSLAENDER IM (IN)					
	DEUTSCHLAND		BADEN-WUERTTEMBERG		BAYERN	
	ZUSAMMEN	MAENNLICH	ZUSAMMEN	MAENNLICH	ZUSAMMEN	MAENNLICH
ASIEN						
AFGHANISTAN	41 528	23 697	2 784	1 649	4 099	2 459
CHINA	25 479	16 186	3 255	1 967	4 039	2 699
INDIEN	35 517	27 195	4 229	3 272	4 813	4 111
INDONESIEN	9 036	5 481	724	405	704	351
IRAN	99 069	61 744	8 336	5 557	7 776	5 229
ISRAEL	9 807	6 006	911	614	1 632	1 003
JAPAN	26 492	13 011	2 133	954	3 017	1 457
JORDANIEN	12 597	9 055	1 793	1 292	1 160	903
KOREA, REPUBLIK	20 763	9 810	1 687	774	1 327	579
LIBANON	53 469	32 853	6 409	3 971	1 887	1 274
PAKISTAN	32 197	24 004	4 252	3 306	2 875	2 441
PHILIPPINEN	24 422	5 197	3 348	441	3 214	320
SRI LANKA	43 902	28 808	3 858	2 506	2 190	1 614
SYRIEN	17 216	10 931	1 861	1 123	1 402	964
TAIWAN	5 882	2 992	859	445	658	284
THAILAND	20 132	3 481	2 530	426	2 409	418
VIETNAM	85 656	50 954	8 149	4 705	10 523	6 198
UEBRIGES ASIEN 2)	33 799	23 978	3 665	2 455	4 592	3 474
ASIEN ZUSAMMEN	596 763	355 383	60 783	35 862	58 317	35 778
AUSTRALIEN UND OZEANIEN						
AUSTRALIEN	6 525	3 190	946	471	1 426	730
UEBRIGES AUSTRALIEN UND OZEANIEN	1 896	1 242	209	103	237	110
AUSTRALIEN UND OZEANIEN ZUSAMMEN	8 421	4 432	1 155	574	1 663	840
STAATENLOS	21 868	13 259	2 053	1 269	2 900	1 736
UNGEKLAERT UND OHNE ANGABE	54 132	32 179	8 116	4 679	4 343	2 731
GEBIET DER EHEMALIGEN SOWJETUNION OHNE NAEHERE ANGABE	61 399	29 565	5 202	2 495	8 101	4 347
INSGESAMT	6 495 792	3 719 663	1 190 785	665 767	991 859	579 542
NACHRICHTLICH:						
GEBIET DER EHEMALIGEN SOWJETUNION INSGESAMT	79 049	40 205	6 885	3 408	11 238	6 145

1) OHNE BOSNIEN-HERZEGOWINA, KROATIEN UND SLOWENIEN.

2) EINSCHL. DER IN ASIEN GELEGENEN NACHFOLGESTAATEN DER EHEM. SOWJETUNION.

7 AUSLAENDER AM 31.12.1992 NACH AUSGEWAELHTEN STAATSANGEHOERIGKEITEN IN DEN BUNDESLAENDERN

STAATSANGEHOERIGKEIT	AUSLAENDER IM (IN)					
	BERLIN		BRANDENBURG		BREMEN	
	ZUSAMMEN	MAENNLICH	ZUSAMMEN	MAENNLICH	ZUSAMMEN	MAENNLICH
EUROPA						
BELGIEN	490	254	15	8	109	50
DAENEMARK	770	304	45	34	239	90
FRANKREICH	6 282	3 424	45	30	598	258
GRIECHENLAND	9 358	5 257	54	34	1 257	746
GROSSBRITANNIEN UND NORDIRLAND	7 098	4 150	69	42	1 018	600
IRLAND	884	485	8	5	62	32
ITALIEN	8 758	5 720	77	44	1 580	1 048
LUXEMBURG	153	91	-	-	29	22
NIEDERLANDE	2 240	1 173	82	60	1 011	605
PORTUGAL	812	365	4	4	2 308	1 246
SPANIEN	2 200	1 160	12	7	971	564
EG - STAATEN	39 045	22 383	411	268	9 182	5 261
ALBANIEN	143	105	37	32	136	91
BOSNIEN-HERZEGOWINA	24	10	92	44	139	77
BULGARIEN	5 704	3 549	11 227	7 175	285	179
ESTLAND	15	10	2	1	7	4
FINNLAND	821	205	14	4	141	29
ISLAND	135	55	-	-	4	2
JUGOSLAWIEN *)	47 701	25 048	1 557	995	5 781	3 140
KROATIEN	2 597	1 364	42	35	360	206
LETTLAND	38	20	8	4	27	16
LITAUEN	20	11	7	3	29	14
MOLDAU	19	14	25	16	4	4
NORWEGEN	601	241	2	1	179	93
OESTERREICH	5 988	3 178	246	167	913	512
POLEN	28 959	17 662	6 327	4 975	6 483	3 228
RUMAENIEN	7 811	5 774	13 819	10 630	1 123	792
RUSSISCHE FOEDERATION	213	134	250	145	112	71
SCHWEDEN	838	356	13	11	183	68
SCHWEIZ	2 004	968	171	81	286	137
SLOWENIEN	-	-	-	-	-	-
TSCHECHOSLOWAKEI	1 968	1 015	528	381	297	201
TUERKEI	129 847	69 430	628	507	29 723	16 476
UKRAINE	172	111	430	334	63	38
UNGARN	2 897	1 884	1 598	1 300	185	124
WEISSRUSSLAND (BELARUS)	-	-	-	-	-	-
UEBRIGES EUROPA	151	96	4	4	23	15
EUROPA ZUSAMMEN	277 711	153 623	37 438	27 113	55 665	30 778
AFRIKA						
AEGYPTEN	1 651	1 258	54	47	144	112
AETHIOPIEN	1 112	836	105	90	136	93
ALGERIEN	811	649	64	60	354	336
GHANA	1 623	1 064	1 334	1 112	1 145	653
MAROKKO	729	492	73	70	477	297
NIGERIA	517	395	900	819	1 328	1 180
SOMALIA	466	340	78	68	213	145
SUEDAFRIKA	184	90	177	163	177	113
TUNESIEN	1 183	776	22	17	507	312
UEBRIGES AFRIKA	5 354	4 132	4 763	4 410	1 951	1 703
AFRIKA ZUSAMMEN	13 630	10 032	7 570	6 856	6 432	4 944
AMERIKA						
ARGENTINIEN	331	156	1	1	53	23
BRASILIEN	951	378	6	4	208	61
CHILE	711	389	95	53	232	116
KANADA	550	289	12	8	85	40
VEREINIGTE STAATEN	7 566	4 469	99	66	1 128	609
UEBRIGES AMERIKA	2 851	1 568	325	288	418	171
AMERIKA ZUSAMMEN	12 960	7 249	538	420	2 124	1 020

7 AUSLAENDER AM 31.12.1992 NACH AUSGEWAELHTEN STAATSANGEHOERIGKEITEN IN DEN BUNDESLAENDERN

STAATSANGEHOERIGKEIT	AUSLAENDER IM (IN)					
	BERLIN		BRANDENBURG		BREMEN	
	ZUSAMMEN	MAENNLICH	ZUSAMMEN	MAENNLICH	ZUSAMMEN	MAENNLICH
ASIEN						
AFGHANISTAN	709	411	75	51	475	263
CHINA	3 046	1 799	114	81	527	331
INDIEN	2 275	1 731	202	200	284	215
INDONESIEN	1 476	998	1	-	232	132
IRAN	7 861	4 977	67	50	2 047	1 229
ISRAEL	1 895	1 064	10	6	137	80
JAPAN	1 117	525	8	4	425	249
JORDANIEN	1 642	1 273	30	25	107	75
KOREA, REPUBLIK	2 221	998	2	1	224	114
LIBANON	6 601	4 329	154	117	1 524	973
PAKISTAN	2 279	1 965	100	99	257	194
PHILIPPINEN	827	109	8	-	448	196
SRI LANKA	3 161	2 265	71	50	1 231	803
SYRIEN	1 435	991	71	55	188	131
TAIWAN	392	224	2	1	131	64
THAILAND	3 900	603	34	2	390	62
VIETNAM	8 201	4 824	5 574	3 640	488	262
UEBRIGES ASIEN 2)	3 329	2 486	422	302	415	282
ASIEN ZUSAMMEN	52 367	31 572	6 945	4 684	9 530	5 655
AUSTRALIEN UND OZEANIEN						
AUSTRALIEN	511	246	9	3	101	39
UEBRIGES AUSTRALIEN UND OZEANIEN	109	43	4	4	18	12
AUSTRALIEN UND OZEANIEN ZUSAMMEN	620	289	13	7	119	51
STAATENLOS	3 444	2 147	185	119	351	205
UNGEKLAERT UND OHNE ANGABE	9 295	5 613	220	168	1 013	581
GEBIET DER EHEMALIGEN SOWJETUNION OHNE NAEHERE ANGABE	12 765	6 016	2 067	875	497	253
INSGESAMT	382 792	216 541	54 976	40 242	75 731	43 487
NACHRICHTLICH:						
GEBIET DER EHEMALIGEN SOWJETUNION INSGESAMT	13 324	6 373	2 891	1 453	765	414

1) OHNE BOSNIEN-HERZEGOWINA, KROATIEN UND SLOWENIEN.

2) EINSCHL. DER IN ASIEN GELEGENEN NACHFOLGESTAATEN DER EHEM. SOWJETUNION.

7 AUSLAENDER AM 31.12.1992 NACH AUSGEWAHLTEN STAATSANGEHOERIGKEITEN IN DEN BUNDESLAENDERN

STAATSANGEHOERIGKEIT	AUSLAENDER IM (IN)					
	HAMBURG		HESSEN		MECKLENBURG-VORPOMMERN	
	ZUSAMMEN	MAENNLICH	ZUSAMMEN	MAENNLICH	ZUSAMMEN	MAENNLICH
EUROPA						
BELGIEN	407	167	2 063	1 022	4	2
DAENEMARK	2 242	958	1 657	763	76	50
FRANKREICH	2 863	1 391	10 206	4 460	32	16
GRIECHENLAND	8 099	4 418	35 813	19 845	84	63
GROSSBRITANNIEN UND NORDIRLAND	6 551	4 032	13 357	7 070	48	29
IRLAND	411	204	1 823	887	2	2
ITALIEN	7 276	4 756	71 591	42 459	31	26
LUXEMBURG	100	65	503	263	1	1
NIEDERLANDE	2 395	1 319	6 703	3 464	57	45
PORTUGAL	7 859	4 177	12 801	6 894	2	2
SPANIEN	4 153	2 375	28 462	16 127	2	-
EG - STAATEN	42 356	23 862	184 979	103 254	339	236
ALBANIEN	181	139	827	577	15	13
BOSNIEN-HERZEGOWINA	618	297	2 356	1 149	250	96
BULGARIEN	1 308	926	3 330	2 165	506	336
ESTLAND	117	76	50	27	2	-
FINNLAND	1 000	264	1 803	540	8	1
ISLAND	88	45	167	86	1	-
JUGOSLAWIEN *)	28 484	15 694	104 499	57 830	1 223	707
KROATIEN	1 190	645	9 399	5 366	6	5
LETTLAND	222	149	133	76	4	2
LITAUEN	64	48	203	116	29	15
MOLDAU	61	49	30	17	6	4
NORWEGEN	621	270	720	310	22	16
OESTERREICH	4 622	2 731	16 064	8 506	60	38
POLEN	16 491	9 088	28 736	19 947	2 007	1 569
RUMAENIEN	3 665	2 528	9 977	6 737	10 670	7 134
RUSSISCHE FOEDERATION	636	445	449	223	145	88
SCHWEDEN	1 258	548	1 987	912	47	37
SCHWEIZ	1 378	658	3 635	1 631	125	49
SLOWENIEN	-	-	-	-	-	-
TSCHECHOSLOWAKEI	1 616	1 196	5 716	3 383	163	93
TUERKEI	60 306	34 563	184 418	104 278	191	160
UKRAINE	225	170	236	137	68	35
UNGARN	311	578	4 715	3 019	546	447
WEISSRUSSLAND (BELARUS)	-	-	-	-	-	-
UEBRIGES EUROPA	86	52	273	141	2	2
EUROPA ZUSAMMEN	167 504	95 021	564 702	320 427	16 435	11 083
AFRIKA						
AEGYPTEN	1 436	1 131	1 584	1 189	129	114
AETHIOPIEN	398	273	6 684	3 715	89	82
ALGERIEN	559	473	2 625	2 267	70	68
GHANA	3 466	2 207	3 163	2 233	164	128
MAROKKO	506	346	25 602	15 973	94	88
NIGERIA	1 330	1 127	1 298	1 044	295	273
SOMALIA	62	53	2 630	1 717	15	10
SUEDAFRIKA	256	157	442	181	37	30
TUNESIEN	1 537	985	2 535	1 594	13	13
UEBRIGES AFRIKA	6 113	5 486	4 590	3 222	986	896
AFRIKA ZUSAMMEN	15 663	12 238	51 153	33 135	1 892	1 702
AMERIKA						
ARGENTINIEN	370	187	560	239	1	1
BRASILIEN	748	266	1 650	509	15	8
CHILE	1 114	595	989	454	19	14
KANADA	449	202	1 263	620	4	3
VEREINIGTE STAATEN	3 317	1 615	21 241	12 969	100	65
UEBRIGES AMERIKA	2 134	998	4 597	1 404	165	114
AMERIKA ZUSAMMEN	8 132	3 863	30 300	16 195	304	205

7 AUSLAENDER AM 31.12.1992 NACH AUSGEWAELHTEN STAATSANGEHOERIGKEITEN IN DEN BUNDESLAENDERN

STAATSANGEHOERIGKEIT	AUSLAENDER IM (IN)					
	HAMBURG		HESSEN		MECKLENBURG-VORPOMMERN	
	ZUSAMMEN	MAENNLICH	ZUSAMMEN	MAENNLICH	ZUSAMMEN	MAENNLICH
ASIEN						
AFGHANISTAN	7 946	4 510	11 029	6 188	148	102
CHINA	1 719	1 216	1 999	1 218	46	37
INDIEN	1 796	1 335	6 608	5 086	151	148
INDONESIEN	1 346	928	1 020	526	36	35
IRAN	10 575	6 315	17 101	10 305	70	48
ISRAEL	494	310	2 333	1 361	12	12
JAPAN	3 509	1 813	4 328	2 075	29	12
JORDANIEN	670	455	2 254	1 549	22	21
KOREA, REPUBLIK	1 454	686	3 859	1 859	3	2
LIBANON	922	633	2 190	1 405	25	21
PAKISTAN	1 560	1 045	9 930	6 603	42	37
PHILIPPINEN	1 749	969	3 988	720	20	14
SRI LANKA	587	427	6 590	4 496	15	14
SYRIEN	322	236	2 315	1 332	69	63
TAIWAN	596	397	754	412	3	2
THAILAND	965	268	2 849	551	2	-
VIETNAM	1 976	1 070	5 081	2 818	1 555	1 202
UEBRIGES ASIEN 2)	1 774	1 319	5 326	3 924	334	265
ASIEN ZUSAMMEN	39 960	23 992	89 554	52 428	2 582	2 035
AUSTRALIEN UND OZEANIEN						
AUSTRALIEN	477	231	855	433	1	1
UEBRIGES AUSTRALIEN UND OZEANIEN	686	659	139	60	22	22
AUSTRALIEN UND OZEANIEN ZUSAMMEN	1 163	890	994	493	23	23
STAATENLOS	751	432	2 269	1 338	101	73
UNGEKLAERT UND OHNE ANGABE	630	441	2 316	1 392	45	39
GEBIET DER EHEMALIGEN SOWJETUNION OHNE NAEHERE ANGABE	1 671	947	4 282	2 017	1 162	460
INSGESAMT	235 474	137 824	745 570	427 425	22 544	15 620
NACHRICHTLICH:						
GEBIET DER EHEMALIGEN SOWJETUNION INSGESAMT	3 228	2 042	5 588	2 730	1 486	656

1) OHNE BOSNIEN-HERZEGOWINA, KROATIEN UND SLOWENIEN.

2) EINSCHL. DER IN ASIEN GELEGENEN NACHFOLGESTAATEN DER EHEM. SOWJETUNION.

7 AUSLAENDER AM 31.12.1992 NACH AUSGEWAELHTEN STAATSANGEHOERIGKEITEN IN DEN BUNDESLAENDERN

STAATSANGEHOERIGKEIT	AUSLAENDER IM (IN)					
	NIEDERSACHSEN		NORDRHEIN-WESTFALEN		RHEINLAND-PFALZ	
	ZUSAMMEN	MAENNLICH	ZUSAMMEN	MAENNLICH	ZUSAMMEN	MAENNLICH
EUROPA						
BELGIEN	989	468	12 531	6 419	1 174	502
DAENEMARK	1 612	629	2 012	859	372	134
FRANKREICH	3 428	1 394	14 928	6 140	8 666	4 191
GRIECHENLAND	17 293	9 694	110 793	61 011	8 321	4 632
GROSSBRITANNIEN UND NORDIRLAND	11 787	7 322	31 140	19 112	3 932	1 988
IRLAND	504	233	2 173	1 078	391	207
ITALIEN	25 547	16 195	141 722	85 064	26 676	16 096
LUXEMBURG	157	81	1 322	775	1 317	719
NIEDERLANDE	15 540	8 908	65 260	34 486	3 976	1 995
PORTUGAL	6 463	3 486	35 477	18 720	4 920	2 726
SPANIEN	12 490	6 840	45 946	25 110	4 118	2 213
EG - STAATEN	95 810	55 250	463 364	258 774	63 863	35 403
ALBANIEN	1 554	1 073	2 528	1 725	1 037	702
BOSNIEN-HERZEGOWINA	2 032	929	4 196	1 919	1 132	506
BULGARIEN	4 811	3 151	4 717	3 002	2 967	1 989
ESTLAND	78	51	259	146	36	28
FINNLAND	1 056	257	2 295	628	345	83
ISLAND	105	61	201	99	55	26
JUGOSLAWIEN ↗	48 430	26 332	231 646	125 973	32 758	18 192
KROATIEN	2 179	1 203	14 379	7 717	2 919	1 641
LETTLAND	283	202	865	582	156	118
LITAUEN	174	52	350	231	95	71
MOLDAU	77	55	103	75	6	3
NORWEGEN	607	241	1 191	514	205	101
OESTERREICH	6 540	3 625	25 075	13 544	5 454	2 873
POLEN	22 733	12 851	73 095	42 294	11 864	7 801
RUMAENIEN	18 766	12 340	24 614	16 403	5 780	3 679
RUSSISCHE FOEDERATION	646	395	808	456	203	113
SCHWEDEN	1 092	459	2 362	1 032	545	256
SCHWEIZ	2 197	1 023	5 449	2 336	1 449	607
SLOWENIEN	-	-	-	-	-	-
TSCHECHOSLOWAKEI	1 194	616	5 804	3 197	1 927	1 368
TUERKEI	121 446	65 992	639 125	351 150	67 966	38 572
UKRAINE	200	136	685	370	110	67
UNGARN	1 594	1 054	7 837	5 388	3 365	2 637
WEISSRUSSLAND (BELARUS)	-	-	-	-	-	-
UEBRIGES EUROPA	119	85	549	317	94	46
EUROPA ZUSAMMEN	333 783	187 433	1 511 497	837 872	204 331	116 882
AFRIKA						
AEGYPTEN	913	698	2 501	1 901	514	384
AETHIOPIEN	746	466	2 335	1 328	625	393
ALGERIEN	592	513	2 261	1 694	1 765	1 292
GHANA	1 707	1 167	4 430	2 971	833	615
MAROKKO	1 089	753	44 226	26 696	2 519	1 530
NIGERIA	1 816	1 616	4 569	3 911	1 657	1 460
SOMALIA	367	235	2 488	1 551	560	322
SUEDAFRIKA	451	255	808	404	303	204
TUNESIEN	3 154	1 936	10 213	6 344	1 508	961
UEBRIGES AFRIKA	4 424	3 658	12 826	9 300	3 387	2 606
AFRIKA ZUSAMMEN	15 259	11 297	86 657	56 100	13 671	9 827
AMERIKA						
ARGENTINIEN	289	113	1 108	493	197	78
BRASILIEN	925	326	2 751	860	804	301
CHILE	414	188	1 269	623	213	97
KANADA	699	338	1 823	912	456	214
VEREINIGTE STAATEN	4 566	2 297	11 005	5 570	8 186	5 057
UEBRIGES AMERIKA	2 084	824	5 243	2 142	1 169	409
AMERIKA ZUSAMMEN	8 977	4 086	23 199	10 600	11 025	6 156

7 AUSLAENDER AM 31.12.1992 NACH AUSGEWAELHTEN STAATSANGEHOERIGKEITEN IN DEN BUNDESLAENDERN

STAATSANGEHOERIGKEIT	AUSLAENDER IM (IN)					
	NIEDERSACHSEN		NORDRHEIN-WESTFALEN		RHEINLAND-PFALZ	
	ZUSAMMEN	MAENNLICH	ZUSAMMEN	MAENNLICH	ZUSAMMEN	MAENNLICH
ASIEN						
AFGHANISTAN	2 692	1 480	9 163	5 130	1 143	635
CHINA	1 712	1 012	6 789	4 426	978	570
INDIEN	1 445	1 194	10 430	7 332	1 104	689
INDONESIEN	657	424	2 015	1 176	332	165
IRAN	8 024	4 992	28 321	17 303	3 971	2 506
ISRAEL	381	263	1 517	966	240	161
JAPAN	874	396	10 024	5 069	411	182
JORDANIEN	491	351	3 602	2 463	357	265
KOREA, REPUBLIK	1 159	533	7 430	3 588	829	388
LIBANON	11 527	6 805	17 179	10 070	2 550	1 550
PAKISTAN	1 837	1 370	5 317	4 171	1 781	1 166
PHILIPPINEN	2 031	536	6 306	1 392	1 299	159
SRI LANKA	2 918	1 875	19 765	12 429	1 127	766
SYRIEN	1 646	1 013	5 506	3 355	1 191	769
TAIWAN	407	196	1 456	769	225	88
THAILAND	1 435	216	3 458	586	1 237	191
VIETNAM	11 378	6 812	11 529	6 284	5 123	3 092
UEBRIGES ASIEN 2)	2 850	2 010	6 064	3 872	1 509	1 011
ASIEN ZUSAMMEN	53 464	31 418	155 871	90 381	25 407	14 353
AUSTRALIEN UND OZEANIEN						
AUSTRALIEN	462	203	1 216	573	219	107
UEBRIGES AUSTRALIEN UND OZEANIEN	87	32	217	96	50	22
AUSTRALIEN UND OZEANIEN ZUSAMMEN	549	235	1 433	669	269	129
STAATENLOS	1 705	1 016	5 850	3 552	719	389
UNGEKLAERT UND OHNE ANGABE	7 785	4 618	17 038	9 821	1 447	859
GEBIET DER EHEMALIGEN SOWJETUNION OHNE NAEHERE ANGABE	4 279	2 107	10 719	5 234	2 019	946
INSGESAMT	425 801	242 210	1 812 264	1 014 229	258 888	149 541
NACHRICHTLICH:						
GEBIET DER EHEMALIGEN SOWJETUNION INSGESAMT	5 933	3 102	14 068	7 242	2 671	1 372

1) OHNE BOSNIEN-HERZEGOWINA, KROATIEN UND SLOWENIEN.

2) EINSCHL. DER IN ASIEN GELEGENEN NACHFOLGESTAATEN DER EHEM. SOWJETUNION.

7 AUSLAENDER AM 31.12.1992 NACH AUSGEWAELHTEN STAATSANGEHOERIGKEITEN IN DEN BUNDESLAENDERN

STAATSANGEHOERIGKEIT	AUSLAENDER IM (IN)					
	SAARLAND		SACHSEN		SACHSEN-ANHALT	
	ZUSAMMEN	MAENNLICH	ZUSAMMEN	MAENNLICH	ZUSAMMEN	MAENNLICH
EUROPA						
BELGIEN	224	84	46	30	12	7
DAENEMARK	54	23	43	29	19	16
FRANKREICH	6 961	3 372	180	80	52	27
GRIECHENLAND	838	486	356	200	51	33
GROSSBRITANNIEN UND NORDIRLAND	512	247	186	102	57	37
IRLAND	64	27	10	2	3	2
ITALIEN	17 503	10 201	297	201	87	61
LUXEMBURG	592	315	-	-	1	1
NIEDERLANDE	409	213	166	113	144	94
PORTUGAL	320	195	25	11	6	5
SPANIEN	435	211	57	22	7	5
EG - STAATEN	27 912	15 374	1 366	790	439	288
ALBANIEN	259	190	79	64	107	86
BOSNIEN-HERZEGOWINA	202	80	25	15	330	191
BULGARIEN	1 132	735	2 298	1 487	1 689	1 068
ESTLAND	3	1	1	1	4	2
FINNLAND	66	25	132	113	7	7
ISLAND	15	9	1	1	-	-
JUGOSLAWIEN *)	5 329	2 884	1 619	1 044	1 684	1 199
KROATIEN	213	122	28	27	34	28
LETTLAND	11	6	3	2	7	4
LITAUEN	4	-	11	5	9	6
MOLDAU	3	3	3	3	35	23
NORWEGEN	44	29	19	11	10	6
OESTERREICH	1 036	582	599	364	234	159
POLEN	2 072	1 189	10 721	8 917	4 099	3 513
RUMAENIEN	1 487	1 020	5 318	3 857	6 427	4 787
RUSSISCHE FOEDERATION	23	14	60	28	199	109
SCHWEDEN	133	91	66	58	21	17
SCHWEIZ	298	114	368	181	181	85
SLOWENIEN	-	-	-	-	-	-
TSCHECHOSLOWAKEI	276	188	1 583	1 093	858	644
TUERKEI	12 577	7 195	539	480	438	370
UKRAINE	29	20	82	46	360	212
UNGARN	369	250	4 907	3 983	1 986	1 598
WEISSRUSSLAND (BELARUS)	-	-	-	-	-	-
UEBRIGES EUROPA	17	10	37	18	14	9
EUROPA ZUSAMMEN	53 510	30 131	29 865	22 588	19 172	14 411
AFRIKA						
AEGYPTEN	81	68	94	76	66	62
AETHIOPIEN	103	55	263	232	136	115
ALGERIEN	992	758	306	295	240	217
GHANA	743	382	172	143	1 565	1 223
MAROKKO	322	222	170	158	287	278
NIGERIA	318	245	99	90	624	582
SOMALI	102	67	129	83	56	47
SUEDAFRIKA	34	21	24	21	124	112
TUNESIEN	255	167	42	42	29	29
UEBRIGES AFRIKA	1 294	1 022	2 061	1 810	3 401	3 116
AFRIKA ZUSAMMEN	4 244	3 007	3 360	2 950	6 528	5 781
AMERIKA						
ARGENTINIEN	46	23	4	2	-	-
BRASILIEN	159	58	27	16	8	6
CHILE	47	25	46	29	21	14
KANADA	105	45	23	13	11	6
VEREINIGTE STAATEN	772	428	309	212	82	50
UEBRIGES AMERIKA	269	108	1 400	1 246	455	419
AMERIKA ZUSAMMEN	1 398	687	1 809	1 518	577	495

7 AUSLAENDER AM 31.12.1992 NACH AUSGEWAELHTEN STAATSANGEHOERIGKEITEN IN DEN BUNDESLAENDERN

STAATSANGEHOERIGKEIT	AUSLAENDER IM (IN)					
	SAARLAND		SACHSEN		SACHSEN-ANHALT	
	ZUSAMMEN	MAENNLICH	ZUSAMMEN	MAENNLICH	ZUSAMMEN	MAENNLICH
ASIEN						
AFGHANISTAN	101	64	328	225	112	82
CHINA	381	237	141	89	81	68
INDIEN	598	525	357	345	375	369
INDONESIEN	138	100	7	7	6	5
IRAN	1 232	779	121	78	144	93
ISRAEL	53	36	21	20	19	14
JAPAN	113	52	38	15	31	20
JORDANIEN	149	127	107	94	44	39
KOREA, REPUBLIK	124	56	11	4	-	-
LIBANON	891	558	163	134	85	63
PAKISTAN	502	441	210	199	188	177
PHILIPPINEN	212	37	12	2	11	2
SRI LANKA	1 658	1 048	151	99	91	67
SYRIEN	305	203	335	280	102	93
TAIWAN	40	24	10	5	1	1
THAILAND	300	42	16	4	7	1
VIETNAM	711	401	7 925	4 744	3 762	2 574
UEBRIGES ASIEN 1)	377	238	932	680	660	520
ASIEN ZUSAMMEN	7 865	4 968	10 885	7 024	5 719	4 188
AUSTRALIEN UND OZEANIEN						
AUSTRALIEN	38	16	11	7	4	2
UEBRIGES AUSTRALIEN UND OZEANIEN	9	4	4	1	-	-
AUSTRALIEN UND OZEANIEN ZUSAMMEN	47	20	15	8	4	2
STAATENLOS	224	141	387	270	149	99
UNGEKLAERT UND OHNE ANGABE	567	357	166	129	107	72
GEBIET DER EHEMALIGEN SOWJETUNION OHNE NAEHERE ANGABE	382	209	4 293	1 848	1 673	737
INSGESAMT	68 237	39 520	50 780	36 335	33 929	25 785
NACHRICHTLICH:						
GEBIET DER EHEMALIGEN SOWJETUNION INSGESAMT	482	266	4 479	1 950	2 391	1 176

1) OHNE BOSNIEN-HERZEGOWINA, KROATIEN UND SLOWENIEN.

2) EINSCHL. DER IN ASIEN GELEGENEN NACHFOLGESTAATEN DER EHEM. SOWJETUNION.

7 AUSLAENDER AM 31.12.1992 NACH AUSGEWAELHTEN STAATSANGEHOERIGKEITEN IN DEN BUNDESLAENDERN

STAATSANGEHOERIGKEIT	AUSLAENDER IM (IN)			
	SCHLESWIG-HOLSTEIN		THUERINGEN	
	ZUSAMMEN	MAENNLICH	ZUSAMMEN	MAENNLICH
EUROPA				
BELGIEN	295	128	10	5
DAENEMARK	6 183	2 429	12	11
FRANKREICH	1 259	437	77	49
GRIECHENLAND	3 677	2 104	47	39
GROSSBRITANNIEN UND NORDIRLAND	3 030	1 600	78	38
IRLAND	388	248	5	4
ITALIEN	3 798	2 513	140	106
LUXEMBURG	51	31	5	3
NIEDERLANDE	1 986	1 011	87	57
PORTUGAL	1 989	1 046	38	31
SPANIEN	2 261	1 281	10	4
EG - STAATEN	24 897	12 828	508	347
ALBANIEN	439	302	57	36
BOSNIEN-HERZEGOWINA	356	131	274	128
BULGARIEN	1 120	704	1 034	635
ESTLAND	159	91	-	-
FINNLAND	1 049	209	23	20
ISLAND	125	64	1	-
JUGOSLAWIEN *)	8 319	4 799	1 292	766
KROATIEN	617	398	64	63
LETTLAND	241	156	2	1
LITAUEN	88	58	11	6
MOLDAU	22	10	1	1
NORWEGEN	629	280	8	6
OESTERREICH	2 799	1 518	318	213
POLEN	7 538	3 876	2 080	1 438
RUMAENIEN	6 176	4 272	3 249	2 330
RUSSISCHE FOEDERATION	349	214	89	51
SCHWEDEN	1 210	429	15	6
SCHWEIZ	927	381	97	56
SLOWENIEN	-	-	-	-
TSCHECHOSLOWAKEI	367	213	597	465
TUERKEI	38 562	21 353	337	285
UKRAINE	206	122	60	24
UNGARN	538	356	1 439	1 078
WEISSRUSSLAND (BELARUS)	-	-	-	-
UEBRIGES EUROPA	45	28	2	2
EUROPA ZUSAMMEN	96 778	52 792	11 559	7 957
AFRIKA				
AEGYPTEN	525	419	33	32
AETHIOPIEN	187	127	87	74
ALGERIEN	555	461	133	109
GHANA	1 603	1 156	447	360
MAROKKO	250	177	71	68
NIGERIA	851	772	282	267
SOMALIA	206	147	8	8
SUEDAFRIKA	242	155	50	48
TUNESIEN	1 002	612	29	27
UEBRIGES AFRIKA	3 359	2 824	1 467	1 376
AFRIKA ZUSAMMEN	8 780	6 850	2 607	2 369
AMERIKA				
ARGENTINIEN	118	41	1	-
BRASILIEN	310	83	11	5
CHILE	191	91	24	12
KANADA	324	132	14	8
VEREINIGTE STAATEN	1 928	917	85	32
UEBRIGES AMERIKA	931	390	522	443
AMERIKA ZUSAMMEN	3 802	1 654	657	500

7 AUSLAENDER AM 31.12.1992 NACH AUSGEWAELHTEN STAATSANGEHOERIGKEITEN IN DEN BUNDESLAENDERN

STAATSANGEHOERIGKEIT	AUSLAENDER IM (IN)			
	SCHLESWIG-HOLSTEIN		THUERINGEN	
	ZUSAMMEN	MAENNLICH	ZUSAMMEN	MAENNLICH
ASIEN				
AFGHANISTAN	658	405	66	43
CHINA	610	390	62	46
INDIEN	716	570	134	133
INDONESIEN	338	225	4	4
IRAN	3 357	2 234	66	49
ISRAEL	145	92	7	4
JAPAN	411	180	24	8
JORDANIEN	119	80	50	43
KOREA, REPUBLIK	429	224	4	4
LIBANON	1 296	838	66	52
PAKISTAN	966	698	101	92
PHILIPPINEN	936	296	13	4
SRI LANKA	465	332	24	17
SYRIEN	395	256	73	67
TAIWAN	145	77	3	3
THAILAND	588	108	12	3
VIETNAM	770	469	2 911	1 859
UEBRIGES ASIEN)	1 127	785	423	355
ASIEN ZUSAMMEN	13 471	8 259	4 043	2 786
AUSTRALIEN UND OZEANIEN				
AUSTRALIEN	246	126	3	2
UEBRIGES AUSTRALIEN UND OZEANIEN	103	72	2	2
AUSTRALIEN UND OZEANIEN ZUSAMMEN	349	198	5	4
STAATENLOS	622	383	158	90
UNGEKLAERT UND OHNE ANGABE	980	637	64	42
GEBIET DER EHEMALIGEN SOWJETUNION OHNE NAEHERE ANGABE	1 068	603	1 219	471
INSGESAMT	125 850	71 376	20 312	14 219
NACHRICHTLICH:				
GEBIET DER EHEMALIGEN SOWJETUNION INSGESAMT	2 212	1 302	1 408	574

1) OHNE BOSNIEN-HERZEGOWINA, KROATIEN UND SLOWENIEN.

2) EINSCHL. DER IN ASIEN GELEGENEN NACHFOLGESTAATEN DER EHEM. SOWJETUNION.

8 AUSLAENDER AM 31.12.1992 NACH DEM ALTER

ALTER VON ... BIS UNTER ... JAHREN	INSGESAMT		MAENNLICH		WEIBLICH	
	1 000	0/0	1 000	0/0	1 000	0/0
UNTER 1	65,7	1,0	34,1	0,9	31,6	1,1
1 - 2	85,2	1,3	44,4	1,2	40,8	1,5
2 - 3	87,8	1,4	45,6	1,2	42,3	1,5
3 - 4	87,9	1,4	45,8	1,2	42,2	1,5
4 - 5	88,1	1,4	46,0	1,2	42,1	1,5
ZUSAMMEN ...	414,8	6,4	215,8	5,8	198,9	7,2
5 - 6	84,4	1,3	44,2	1,2	40,1	1,4
6 - 7	78,7	1,2	41,1	1,1	37,6	1,4
7 - 8	74,7	1,1	39,4	1,1	35,2	1,3
8 - 9	74,2	1,1	39,0	1,0	35,2	1,3
9 - 10	74,9	1,2	39,4	1,1	35,5	1,3
ZUSAMMEN ...	386,8	6,0	203,1	5,5	183,6	6,6
10 - 11	80,5	1,2	42,3	1,1	38,2	1,4
11 - 12	85,6	1,3	45,3	1,2	40,2	1,4
12 - 13	86,3	1,3	46,0	1,2	40,3	1,5
13 - 14	84,8	1,3	45,3	1,2	39,4	1,4
14 - 15	85,1	1,3	46,0	1,2	39,2	1,4
ZUSAMMEN ...	422,2	6,5	224,9	6,0	197,3	7,1
15 - 16	87,4	1,3	47,2	1,3	40,2	1,4
16 - 17	100,3	1,5	54,7	1,5	45,6	1,6
17 - 18	109,3	1,7	60,3	1,6	49,0	1,8
18 - 19	117,5	1,8	64,2	1,7	53,3	1,9
19 - 20	127,8	2,0	69,3	1,9	58,4	2,1
ZUSAMMEN ...	542,2	8,3	295,8	8,0	246,4	8,9
20 - 21	138,8	2,1	75,8	2,0	63,0	2,3
21 - 22	144,1	2,2	78,2	2,1	65,9	2,4
22 - 23	155,7	2,4	87,6	2,4	68,2	2,5
23 - 24	159,3	2,5	90,6	2,4	68,7	2,5
24 - 25	161,7	2,5	93,9	2,5	67,8	2,4
ZUSAMMEN ...	759,6	11,7	426,0	11,5	333,6	12,0
25 - 26	154,3	2,4	90,5	2,4	63,9	2,3
26 - 27	161,0	2,5	95,7	2,6	65,3	2,4
27 - 28	164,1	2,5	99,3	2,7	64,9	2,3
28 - 29	160,9	2,5	97,7	2,6	63,2	2,3
29 - 30	150,8	2,3	92,8	2,5	57,9	2,1
ZUSAMMEN ...	791,2	12,2	476,0	12,8	315,2	11,4
30 - 31	142,9	2,2	87,3	2,3	55,6	2,0
31 - 32	126,5	1,9	76,0	2,0	50,5	1,8
32 - 33	136,1	2,1	82,4	2,2	53,7	1,9
33 - 34	121,7	1,9	72,9	2,0	48,8	1,8
34 - 35	118,8	1,8	71,7	1,9	47,2	1,7
ZUSAMMEN ...	646,0	9,9	390,3	10,5	255,7	9,2
35 - 36	115,1	1,8	69,7	1,9	45,4	1,6
36 - 37	118,9	1,8	71,3	1,9	47,7	1,7
37 - 38	115,6	1,8	66,3	1,8	49,3	1,8
38 - 39	109,6	1,7	59,9	1,6	49,6	1,8
39 - 40	104,1	1,6	55,3	1,5	48,8	1,8
ZUSAMMEN ...	563,3	8,7	322,5	8,7	240,7	8,7

8 AUSLAENDER AM 31.12.1992 NACH DEM ALTER

ALTER VON ... BIS UNTER ... JAHREN	INSGESAMT		MAENNLICH		WEIBLICH	
	1 000	0/0	1 000	0/0	1 000	0/0
40 - 41	108,7	1,7	56,7	1,5	52,0	1,9
41 - 42	101,9	1,6	54,1	1,5	47,8	1,7
42 - 43	117,3	1,8	62,8	1,7	54,5	2,0
43 - 44	113,3	1,7	62,3	1,7	51,0	1,8
44 - 45	112,4	1,7	63,8	1,7	48,6	1,8
ZUSAMMEN ...	553,6	8,5	299,7	8,1	253,9	9,1
45 - 46	108,8	1,7	63,6	1,7	45,2	1,6
46 - 47	99,4	1,5	58,8	1,6	40,6	1,5
47 - 48	90,1	1,4	53,4	1,4	36,6	1,3
48 - 49	85,9	1,3	51,4	1,4	34,4	1,2
49 - 50	81,1	1,2	50,0	1,3	31,1	1,1
ZUSAMMEN ...	465,3	7,2	277,3	7,5	187,9	6,8
50 - 51	81,9	1,3	51,5	1,4	30,4	1,1
51 - 52	73,9	1,1	47,2	1,3	26,8	1,0
52 - 53	79,6	1,2	51,1	1,4	28,6	1,0
53 - 54	70,9	1,1	46,2	1,2	24,7	0,9
54 - 55	66,4	1,0	43,1	1,2	23,3	0,8
ZUSAMMEN ...	372,8	5,7	239,1	6,4	133,7	4,8
55 - 56	59,5	0,9	38,8	1,0	20,7	0,7
56 - 57	54,6	0,8	35,7	1,0	18,9	0,7
57 - 58	48,1	0,7	31,1	0,8	17,0	0,6
58 - 59	46,7	0,7	31,0	0,8	15,7	0,6
59 - 60	43,2	0,7	28,6	0,8	14,6	0,5
ZUSAMMEN ...	252,2	3,9	165,3	4,4	87,0	3,1
60 - 61	36,7	0,6	23,6	0,6	13,1	0,5
61 - 62	31,0	0,5	19,9	0,5	11,1	0,4
62 - 63	29,9	0,5	18,7	0,5	11,2	0,4
63 - 64	24,5	0,4	14,9	0,4	9,6	0,3
64 - 65	21,6	0,3	12,8	0,3	8,8	0,3
ZUSAMMEN ...	143,6	2,2	89,9	2,4	53,8	1,9
65 - 66	19,0	0,3	11,0	0,3	8,0	0,3
66 - 67	17,9	0,3	10,1	0,3	7,8	0,3
67 - 68	15,9	0,2	8,6	0,2	7,3	0,3
68 - 69	14,5	0,2	7,9	0,2	6,7	0,2
69 - 70	13,0	0,2	7,0	0,2	6,0	0,2
ZUSAMMEN ...	80,4	1,2	44,6	1,2	35,8	1,3
70 - 71	12,2	0,2	6,4	0,2	5,8	0,2
71 - 72	10,5	0,2	5,5	0,1	5,0	0,2
72 - 73	9,9	0,2	5,1	0,1	4,8	0,2
73 - 74	7,4	0,1	3,8	0,1	3,6	0,1
74 - 75	5,4	0,1	2,8	0,1	2,6	0,1
ZUSAMMEN ...	45,3	0,7	23,6	0,6	21,7	0,8
75 UND MEHR	56,6	0,9	25,9	0,7	30,8	1,1
INSGESAMT ...	6 495,8	100	3 719,7	100	2 776,1	100

9 AUSLAENDER AM 31.12.1992 IN DEN BUNDESLAENDERN NACH ALTERSGRUPPEN UND FAMILIENSTAND

ALTER VON ... BIS UNTER ... JAHREN	INSGESAMT		DAVON						WEIBLICHE PERSONEN JE 1 000 MAENNLICHE	
			LEDIG		VERHEIRATET		VERWITWET ODER GESCHIEDEN			
	1 000	0/0	1 000	0/0 1)	1 000	0/0 1)	1 000	0/0 1)		ANZAHL
BADEN-WUERTTEMBERG										
UNTER 5	84,0	7,1	84,0	100	-	-	-	-	-	941
5 - 10	73,8	6,2	73,8	100	-	-	-	-	-	903
10 - 15	82,0	6,9	82,0	100	-	-	-	-	-	905
15 - 20	102,0	8,6	94,1	92,3	7,8	7,6	0,0	0,0	-	883
20 - 25	134,5	11,3	92,6	68,9	41,4	30,8	0,5	0,4	-	859
25 - 30	137,2	11,5	63,3	46,1	72,0	52,5	1,9	1,4	-	701
30 - 35	108,9	9,1	34,4	31,6	71,3	65,5	3,2	2,9	-	718
35 - 40	97,5	8,2	23,4	24,0	70,0	71,9	4,0	4,2	-	820
40 - 45	100,9	8,5	22,8	22,6	73,2	72,6	4,9	4,8	-	895
45 - 50	87,6	7,4	16,8	19,2	66,5	76,0	4,2	4,8	-	688
50 - 55	72,2	6,1	8,6	11,9	60,0	83,1	3,6	5,0	-	589
55 - 60	52,0	4,4	4,3	8,3	44,6	85,8	3,1	5,9	-	569
60 - 65	29,4	2,5	2,0	6,8	25,0	85,0	2,4	8,2	-	612
65 - 70	14,1	1,2	1,1	7,8	10,8	77,0	2,1	15,2	-	836
70 - 75	7,0	0,6	0,6	8,5	4,7	67,7	1,7	23,8	-	975
75 UND MEHR	7,8	0,7	0,8	10,0	4,2	53,8	2,8	36,3	-	1 323
ZUSAMMEN	1 190,8	100,0	604,7	50,8	551,7	46,3	34,4	2,9	-	789
BAYERN										
UNTER 5	51,3	5,2	51,3	100	-	-	-	-	-	940
5 - 10	47,8	4,8	47,8	100	-	-	-	-	-	907
10 - 15	53,5	5,4	53,5	100	-	-	-	-	-	892
15 - 20	71,7	7,2	66,0	92,0	5,6	7,9	0,1	0,1	-	863
20 - 25	115,7	11,7	80,2	69,3	34,9	30,2	0,5	0,5	-	778
25 - 30	123,0	12,4	59,7	48,6	61,5	50,0	1,8	1,4	-	626
30 - 35	99,7	10,1	32,4	32,5	64,0	64,2	3,3	3,3	-	614
35 - 40	90,6	9,1	19,8	21,9	66,3	73,2	4,5	4,9	-	715
40 - 45	97,1	9,8	19,9	20,5	71,3	73,4	5,9	6,1	-	799
45 - 50	81,5	8,2	14,3	17,6	62,1	76,2	5,1	6,2	-	618
50 - 55	63,5	6,4	7,8	12,2	51,6	81,3	4,1	6,5	-	522
55 - 60	40,8	4,1	3,5	8,7	34,3	84,1	3,0	7,2	-	493
60 - 65	23,5	2,4	1,8	7,5	19,4	82,8	2,3	9,6	-	535
65 - 70	13,7	1,4	1,3	9,2	10,2	74,3	2,3	16,5	-	768
70 - 75	8,1	0,8	0,8	9,6	5,5	68,4	1,8	21,9	-	812
75 UND MEHR	10,3	1,0	1,3	12,2	5,7	55,1	3,4	32,7	-	1 043
ZUSAMMEN	991,9	100,0	461,5	46,5	492,5	49,7	37,9	3,8	-	711
BERLIN										
UNTER 5	22,1	5,8	22,1	100	-	-	-	-	-	909
5 - 10	22,5	5,9	22,5	100	-	-	-	-	-	919
10 - 15	20,3	5,3	20,3	100	-	-	-	-	-	892
15 - 20	28,5	7,4	26,5	93,2	1,9	6,7	0,0	0,1	-	858
20 - 25	42,3	11,1	32,0	75,6	10,2	24,1	0,1	0,3	-	866
25 - 30	51,0	13,3	32,1	62,8	18,5	36,3	0,4	0,9	-	726
30 - 35	44,9	11,7	22,5	50,3	21,4	47,7	0,9	2,1	-	642
35 - 40	38,3	10,0	14,3	37,2	22,8	59,6	1,2	3,2	-	673
40 - 45	34,4	9,0	10,2	29,7	22,8	66,4	1,3	3,8	-	880
45 - 50	27,5	7,2	6,7	24,3	19,6	71,4	1,2	4,2	-	727
50 - 55	21,5	5,6	3,4	15,8	17,1	79,5	1,0	4,7	-	583
55 - 60	13,7	3,6	1,5	11,3	11,3	82,5	0,9	6,2	-	582
60 - 65	7,2	1,9	0,7	9,5	5,8	81,2	0,7	9,4	-	722
65 - 70	3,7	1,0	0,3	9,0	2,8	73,9	0,6	17,2	-	919
70 - 75	2,0	0,5	0,2	8,3	1,3	65,4	0,5	26,3	-	1 101
75 UND MEHR	2,9	0,8	0,3	9,4	1,6	53,5	1,1	37,1	-	1 397
ZUSAMMEN	382,8	100,0	215,6	56,3	157,2	41,1	10,0	2,6	-	768

9 AUSLAENDER AM 31.12.1992 IN DEN BUNDESLAENDERN NACH ALTERSGRUPPEN UND FAMILIENSTAND

ALTER VON ... BIS UNTER ... JAHREN	INSGESAMT		DAVON						WEIBLICHE PERSONEN JE 1 000 MAENNLICHE	
			LEDIG		VERHEIRATET		VERWITWET ODER GESCHIEDEN			
	1 000	0/0	1 000	0/0 1)	1 000	0/0 1)	1 000	0/0 1)		ANZAHL
BRANDENBURG										
UNTER 5	2,4	4,3	2,4	100	-	-	-	-	-	863
5 - 10	2,5	4,6	2,5	100	-	-	-	-	-	935
10 - 15	2,2	4,0	2,2	100	-	-	-	-	-	847
15 - 20	4,2	7,6	3,0	71,5	1,2	28,4	0,0	0,1	-	371
20 - 25	12,1	22,0	6,1	50,9	5,9	48,8	0,0	0,4	-	265
25 - 30	9,7	17,6	3,5	36,3	6,1	62,9	0,1	0,8	-	293
30 - 35	8,1	14,7	1,7	21,4	6,2	76,4	0,2	2,2	-	303
35 - 40	6,1	11,1	0,7	10,9	5,2	84,6	0,3	4,5	-	325
40 - 45	3,7	6,7	0,3	6,9	3,2	86,2	0,3	6,9	-	317
45 - 50	1,8	3,2	0,1	6,2	1,5	85,5	0,1	8,3	-	355
50 - 55	1,0	1,8	0,0	4,5	0,8	83,6	0,1	11,9	-	391
55 - 60	0,5	1,0	0,0	5,6	0,5	84,8	0,1	9,6	-	482
60 - 65	0,3	0,5	0,0	5,2	0,2	75,3	0,1	19,4	-	591
65 - 70	0,2	0,3	0,0	6,1	0,1	62,4	0,1	31,5	-	1 129
70 - 75	0,1	0,2	0,0	9,8	0,1	56,1	0,0	34,1	-	913
75 UND MEHR	0,2	0,3	0,0	7,0	0,1	41,1	0,1	51,9	-	1 290
ZUSAMMEN	55,0	100,0	22,7	41,2	30,9	56,2	1,4	2,5	-	366
BREMEN										
UNTER 5	4,7	6,2	4,7	100	-	-	-	-	-	944
5 - 10	4,9	6,4	4,9	100	-	-	-	-	-	947
10 - 15	5,3	7,0	5,3	100	-	-	-	-	-	867
15 - 20	7,3	9,7	6,9	94,5	0,4	5,4	0,0	0,0	-	725
20 - 25	9,2	12,1	6,8	74,2	2,4	25,6	0,0	0,3	-	708
25 - 30	9,3	12,3	4,8	52,0	4,4	47,0	0,1	1,0	-	623
30 - 35	7,7	10,1	2,8	35,8	4,7	61,6	0,2	2,6	-	647
35 - 40	6,4	8,4	1,6	24,3	4,5	71,2	0,3	4,5	-	807
40 - 45	6,0	7,9	1,1	19,0	4,5	75,6	0,3	5,4	-	866
45 - 50	5,3	7,0	0,9	16,7	4,2	78,8	0,2	4,5	-	696
50 - 55	4,0	5,3	0,5	11,7	3,4	83,5	0,2	4,8	-	551
55 - 60	2,4	3,2	0,2	8,3	2,0	84,0	0,2	7,7	-	522
60 - 65	1,4	1,8	0,1	6,9	1,1	81,0	0,2	12,0	-	730
65 - 70	0,8	1,0	0,0	5,9	0,6	75,8	0,1	18,4	-	1 010
70 - 75	0,4	0,6	0,0	6,7	0,3	67,7	0,1	25,6	-	1 155
75 UND MEHR	0,6	0,8	0,0	7,3	0,4	57,7	0,2	35,0	-	1 445
ZUSAMMEN	75,7	100,0	40,7	53,7	32,9	43,4	2,2	2,9	-	741
HAMBURG										
UNTER 5	4,5	1,9	4,5	100	-	-	-	-	-	876
5 - 10	5,7	2,4	5,7	100	-	-	-	-	-	885
10 - 15	15,3	6,5	15,3	100	-	-	-	-	-	873
15 - 20	25,4	10,8	24,2	95,1	1,2	4,8	0,0	0,1	-	650
20 - 25	27,3	11,6	21,4	78,2	5,9	21,6	0,1	0,2	-	795
25 - 30	28,6	12,1	17,3	60,6	11,0	38,5	0,3	0,9	-	719
30 - 35	25,1	10,7	11,0	43,7	13,6	54,2	0,5	2,1	-	679
35 - 40	23,5	10,0	7,4	31,6	15,3	65,0	0,8	3,4	-	744
40 - 45	23,4	9,9	6,5	27,9	15,9	68,2	0,9	4,0	-	784
45 - 50	18,6	7,9	4,3	23,0	13,5	72,7	0,8	4,3	-	642
50 - 55	14,4	6,1	2,3	15,7	11,5	79,3	0,7	4,9	-	543
55 - 60	9,5	4,1	1,1	12,0	7,9	82,6	0,5	5,4	-	480
60 - 65	5,8	2,4	0,6	9,7	4,7	81,8	0,5	8,5	-	562
65 - 70	3,5	1,5	0,3	8,6	2,7	77,5	0,5	13,9	-	684
70 - 75	1,9	0,8	0,2	8,5	1,3	70,0	0,4	21,6	-	735
75 UND MEHR	3,1	1,3	0,3	10,3	1,7	54,8	1,1	34,9	-	1 012
ZUSAMMEN	235,5	100,0	122,2	51,9	106,2	45,1	7,0	3,0	-	709

9 AUSLAENDER AM 31.12.1992 IN DEN BUNDESLAENDERN NACH ALTERSGRUPPEN UND FAMILIENSTAND

ALTER VON ... BIS UNTER ... JAHREN	INSGESAMT		DAVON						WEIBLICHE PERSONEN JE 1 000 MAENNLICHE ANZAHL
			LEDIG		VERHEIRATET		VERWITWET ODER GESCHIEDEN		
	1 000	0/0	1 000	0/0 1)	1 000	0/0 1)	1 000	0/0 1)	
HESSEN									
UNTER 5	42,8	5,7	42,8	100	-	-	-	-	917
5 - 10	42,0	5,6	42,0	100	-	-	-	-	904
10 - 15	46,6	6,3	46,6	100	-	-	-	-	862
15 - 20	60,0	8,0	56,3	93,8	3,7	6,1	0,0	0,0	835
20 - 25	84,5	11,3	64,2	75,9	20,1	23,7	0,3	0,3	779
25 - 30	92,3	12,4	53,9	58,4	37,4	40,5	1,0	1,1	688
30 - 35	77,0	10,3	32,4	42,0	42,9	55,7	1,7	2,2	673
35 - 40	67,8	9,1	20,9	30,8	44,7	65,9	2,2	3,2	736
40 - 45	64,4	8,6	17,8	27,7	44,2	68,7	2,3	3,6	823
45 - 50	53,7	7,2	12,6	23,5	39,2	73,0	1,9	3,5	672
50 - 55	43,0	5,8	6,6	15,3	34,8	80,8	1,7	3,9	572
55 - 60	30,8	4,1	3,3	10,7	26,1	84,8	1,4	4,6	551
60 - 65	18,8	2,5	1,5	7,8	16,0	85,1	1,3	7,1	606
65 - 70	10,3	1,4	0,8	7,5	8,3	80,5	1,2	12,0	752
70 - 75	5,5	0,7	0,5	8,5	4,0	73,6	1,0	17,9	866
75 UND MEHR	6,1	0,8	0,5	8,6	3,7	60,7	1,9	30,7	1 114
ZUSAMMEN	745,6	100,0	402,6	54,0	325,1	43,6	17,9	2,4	744
MECKLENBURG-VORPOMMERN									
UNTER 5	1,5	6,6	1,5	100	-	-	-	-	911
5 - 10	1,4	6,3	1,4	100	-	-	-	-	948
10 - 15	1,3	5,8	1,3	100	-	-	-	-	887
15 - 20	1,6	7,1	1,4	88,3	0,2	11,6	0,0	0,1	442
20 - 25	4,5	19,7	3,1	70,5	1,3	29,2	0,0	0,4	319
25 - 30	3,9	17,3	2,0	50,1	1,9	48,8	0,0	1,1	318
30 - 35	3,0	13,2	1,0	32,3	1,9	65,1	0,1	2,6	348
35 - 40	2,2	9,6	0,4	16,5	1,7	79,7	0,1	3,8	349
40 - 45	1,5	6,5	0,2	11,1	1,2	82,8	0,1	6,1	395
45 - 50	0,7	2,9	0,1	10,0	0,5	80,2	0,1	9,8	507
50 - 55	0,5	2,2	0,0	9,4	0,4	78,9	0,1	11,7	536
55 - 60	0,3	1,1	0,0	7,4	0,2	76,4	0,0	16,3	483
60 - 65	0,1	0,7	0,0	5,4	0,1	70,1	0,0	24,5	690
65 - 70	0,1	0,4	0,0	7,7	0,1	61,5	0,0	30,8	1 068
70 - 75	0,1	0,2	0,0	5,4	0,0	55,4	0,0	39,3	1 240
75 UND MEHR	0,1	0,3	0,0	13,5	0,0	33,8	0,0	52,7	1 552
ZUSAMMEN	22,5	100,0	12,4	54,8	9,6	42,5	0,6	2,6	443
NIEDERSACHSEN									
UNTER 5	33,7	7,9	33,7	100	-	-	-	-	923
5 - 10	29,9	7,0	29,9	100	-	-	-	-	910
10 - 15	29,8	7,0	29,8	100	-	-	-	-	877
15 - 20	35,1	8,2	32,3	92,0	2,8	7,9	0,0	0,0	841
20 - 25	51,4	12,1	33,9	66,0	17,3	33,6	0,2	0,4	753
25 - 30	52,4	12,3	24,0	45,8	27,8	52,9	0,7	1,3	644
30 - 35	42,8	10,0	13,4	31,4	28,2	65,9	1,2	2,7	654
35 - 40	34,8	8,2	7,7	22,0	25,7	73,7	1,5	4,3	748
40 - 45	33,2	7,8	6,6	19,8	24,8	74,9	1,8	5,3	875
45 - 50	27,0	6,4	4,6	17,0	21,0	77,7	1,4	5,3	729
50 - 55	21,4	5,0	2,5	11,6	17,8	83,0	1,2	5,4	589
55 - 60	14,3	3,4	1,2	8,7	12,1	84,8	0,9	6,4	536
60 - 65	8,0	1,9	0,6	7,8	6,6	82,2	0,8	10,0	642
65 - 70	5,2	1,2	0,4	7,2	4,0	77,5	0,8	15,3	875
70 - 75	3,1	0,7	0,2	7,9	2,2	70,0	0,7	22,2	969
75 UND MEHR	3,7	0,9	0,4	9,8	2,1	58,3	1,2	31,9	1 093
ZUSAMMEN	425,8	100,0	221,2	51,9	192,3	45,2	12,3	2,9	758

9 AUSLAENDER AM 31.12.1992 IN DEN BUNDESLAENDERN NACH ALTERSGRUPPEN UND FAMILIENSTAND

ALTER VON ... BIS UNTER ... JAHREN	INSGESAMT		DAVON						WEIBLICHE PERSONEN JE 1 000 MAENNLICHE	
			LEDIG		VERHEIRATET		VERWITWET ODER GESCHIEDEN			
	1 000	0/0	1 000	0/0 1)	1 000	0/0 1)	1 000	0/0 1)		ANZAHL
NORDRHEIN-WESTFALEN										
UNTER 5	134,3	7,4	134,3	100	-	-	-	-	-	920
5 - 10	124,5	6,9	124,5	100	-	-	-	-	-	903
10 - 15	134,3	7,4	134,3	100	-	-	-	-	-	866
15 - 20	166,8	9,2	155,3	93,1	11,5	6,9	0,1	0,0	-	857
20 - 25	205,6	11,3	196,8	66,6	68,0	33,1	0,7	0,4	-	851
25 - 30	205,4	11,3	95,2	46,4	107,8	52,5	2,3	1,1	-	712
30 - 35	163,7	9,0	53,5	32,7	106,0	64,8	4,2	2,5	-	716
35 - 40	141,4	7,8	33,1	23,4	103,0	72,8	5,4	3,8	-	835
40 - 45	142,0	7,8	28,6	20,1	107,5	75,7	5,9	4,2	-	940
45 - 50	127,1	7,0	21,5	17,0	100,4	79,0	5,1	4,0	-	716
50 - 55	105,9	5,8	12,1	11,4	89,4	84,4	4,4	4,1	-	546
55 - 60	71,7	4,0	6,5	9,0	61,7	86,0	3,5	4,9	-	500
60 - 65	39,0	2,2	2,9	7,4	33,3	85,3	2,9	7,3	-	585
65 - 70	21,6	1,2	1,6	7,5	17,2	79,6	2,8	13,0	-	818
70 - 75	12,7	0,7	1,0	7,8	9,4	74,1	2,3	18,1	-	984
75 UND MEHR	16,2	0,9	1,4	8,9	9,8	60,4	5,0	30,7	-	1 318
ZUSAMMEN	1 812,3	100,0	942,7	52,0	824,9	45,5	44,6	2,5	-	787
RHEINLAND-PFALZ										
UNTER 5	18,2	7,0	18,2	100	-	-	-	-	-	840
5 - 10	16,2	6,3	16,2	100	-	-	-	-	-	881
10 - 15	16,4	6,3	16,4	100	-	-	-	-	-	858
15 - 20	19,7	7,6	18,3	92,9	1,4	7,0	0,0	0,0	-	847
20 - 25	30,7	11,9	21,1	68,5	9,6	31,1	0,1	0,3	-	804
25 - 30	33,6	13,0	16,8	50,0	16,5	49,0	0,3	1,0	-	634
30 - 35	27,7	10,7	9,4	33,8	17,7	63,8	0,7	2,3	-	649
35 - 40	23,1	8,9	5,6	24,1	16,7	72,3	0,8	3,6	-	726
40 - 45	21,1	8,2	4,5	21,5	15,7	74,2	0,9	4,3	-	803
45 - 50	17,0	6,6	3,1	18,4	13,1	77,3	0,7	4,3	-	649
50 - 55	12,9	5,0	1,6	12,5	10,7	82,9	0,6	4,5	-	575
55 - 60	8,6	3,3	0,8	9,6	7,3	84,6	0,5	5,8	-	516
60 - 65	5,4	2,1	0,4	7,7	4,4	83,0	0,5	9,3	-	610
65 - 70	3,7	1,4	0,4	10,1	2,8	76,7	0,5	13,2	-	681
70 - 75	2,1	0,8	0,2	10,9	1,5	71,7	0,4	17,4	-	822
75 UND MEHR	2,4	0,9	0,3	12,7	1,4	57,7	0,7	29,7	-	1 059
ZUSAMMEN	258,9	100,0	133,4	51,5	118,8	45,9	6,7	2,6	-	731
SAARLAND										
UNTER 5	3,9	5,7	3,9	100	-	-	-	-	-	960
5 - 10	4,2	6,2	4,2	100	-	-	-	-	-	887
10 - 15	4,2	6,1	4,2	100	-	-	-	-	-	892
15 - 20	5,0	7,4	4,7	93,9	0,3	6,1	0,0	0,1	-	840
20 - 25	8,1	11,8	5,8	72,1	2,2	27,6	0,0	0,3	-	749
25 - 30	8,9	13,0	4,6	52,4	4,1	46,4	0,1	1,1	-	663
30 - 35	7,4	10,9	2,5	33,9	4,7	63,5	0,2	2,6	-	660
35 - 40	6,4	9,4	1,5	23,0	4,6	72,4	0,3	4,6	-	725
40 - 45	5,5	8,1	1,0	17,7	4,2	76,7	0,3	5,6	-	712
45 - 50	4,2	6,1	0,6	15,3	3,4	80,6	0,2	4,1	-	554
50 - 55	3,2	4,7	0,4	11,0	2,7	83,5	0,2	5,4	-	539
55 - 60	2,3	3,3	0,2	9,1	1,9	84,6	0,1	6,2	-	524
60 - 65	1,7	2,5	0,1	7,6	1,4	83,3	0,2	9,1	-	637
65 - 70	1,9	1,9	0,1	6,3	1,0	78,6	0,2	15,0	-	774
70 - 75	0,8	1,2	0,0	6,1	0,6	73,4	0,2	20,5	-	980
75 UND MEHR	1,2	1,8	0,1	7,6	0,7	57,7	0,4	34,8	-	1 066
ZUSAMMEN	68,2	100,0	34,0	49,8	31,9	46,8	2,3	3,4	-	727

9 AUSLAENDER AM 31.12.1992 IN DEN BUNDESLAENDERN NACH ALTERSGRUPPEN UND FAMILIENSTAND

ALTER VON ... BIS UNTER ... JAHREN	INSGESAMT		DAVON						WEIBLICHE PERSONEN JE 1 000 MAENNLICHE	
			LEDIG		VERHEIRATET		VERWITWET ODER GESCHIEDEN			
	1 000	0/0	1 000	0/0 1)	1 000	0/0 1)	1 000	0/0 1)	ANZAHL	
SACHSEN										
UNTER 5	1,9	3,7	1,9	100	-	-	-	-	-	833
5 - 10	1,8	3,6	1,8	100	-	-	-	-	-	820
10 - 15	1,6	3,1	1,6	100	-	-	-	-	-	818
15 - 20	1,8	3,6	1,7	91,9	0,1	8,1	0,0	0,1	-	543
20 - 25	7,0	13,7	5,5	78,8	1,5	21,0	0,0	0,2	-	460
25 - 30	8,7	17,1	5,1	58,5	3,5	40,5	0,1	1,0	-	368
30 - 35	8,5	16,7	2,8	32,7	5,5	64,7	0,2	2,6	-	276
35 - 40	7,6	15,0	0,9	12,3	6,2	81,5	0,5	6,2	-	278
40 - 45	5,4	10,6	0,4	6,8	4,6	84,5	0,5	8,6	-	288
45 - 50	2,6	5,1	0,1	5,1	2,2	86,3	0,2	8,6	-	360
50 - 55	1,4	2,8	0,1	4,0	1,2	86,4	0,1	9,7	-	440
55 - 60	0,9	1,7	0,0	4,2	0,7	84,0	0,1	11,8	-	460
60 - 65	0,6	1,1	0,0	3,2	0,5	81,8	0,1	14,9	-	630
65 - 70	0,4	0,8	0,0	2,7	0,3	75,4	0,1	21,9	-	879
70 - 75	0,3	0,6	0,0	6,6	0,2	58,2	0,1	35,2	-	966
75 UND MEHR	0,4	0,8	0,0	5,1	0,2	42,0	0,2	52,9	1	638
ZUSAMMEN	50,8	100,0	21,9	43,2	26,6	52,5	2,2	4,3	-	398
SACHSEN-ANHALT										
UNTER 5	1,2	3,5	1,2	100	-	-	-	-	-	887
5 - 10	1,2	3,5	1,2	100	-	-	-	-	-	855
10 - 15	1,0	2,9	1,0	100	-	-	-	-	-	774
15 - 20	1,9	5,5	1,6	84,8	0,3	15,2	-	-	-	333
20 - 25	7,0	20,7	5,2	73,9	1,8	25,9	0,0	0,2	-	242
25 - 30	6,6	19,5	3,7	55,6	2,9	43,7	0,0	0,7	-	251
30 - 35	5,3	15,5	1,8	34,6	3,3	63,0	0,1	2,5	-	261
35 - 40	4,1	12,0	0,6	15,3	3,3	79,7	0,2	4,9	-	283
40 - 45	2,7	8,0	0,2	8,0	2,3	84,6	0,2	7,4	-	260
45 - 50	1,3	4,0	0,1	6,0	1,1	85,0	0,1	8,9	-	295
50 - 55	0,7	2,1	0,0	5,4	0,6	86,8	0,1	7,7	-	398
55 - 60	0,4	1,1	0,0	2,2	0,3	85,2	0,0	12,5	-	459
60 - 65	0,2	0,6	0,0	3,7	0,2	79,7	0,0	16,6	-	486
65 - 70	0,2	0,5	0,0	3,9	0,1	61,4	0,1	34,6	-	889
70 - 75	0,1	0,4	0,0	7,9	0,1	54,8	0,0	37,3	1	471
75 UND MEHR	0,1	0,4	0,0	6,2	0,1	41,8	0,1	52,1	1	147
ZUSAMMEN	33,9	100,0	16,6	48,9	16,3	48,1	1,0	3,0	-	316
SCHLESWIG-HOLSTEIN										
UNTER 5	7,5	6,0	7,5	100	-	-	-	-	-	933
5 - 10	7,3	5,8	7,3	100	-	-	-	-	-	896
10 - 15	7,7	6,1	7,7	100	-	-	-	-	-	846
15 - 20	10,2	8,1	9,4	92,8	0,7	7,1	0,0	0,1	-	803
20 - 25	16,1	12,8	11,4	70,7	4,7	29,0	0,1	0,3	-	674
25 - 30	16,8	13,4	8,9	52,9	7,7	45,9	0,2	1,2	-	600
30 - 35	13,3	10,5	4,7	35,6	8,2	61,7	0,3	2,6	-	636
35 - 40	10,9	8,7	2,6	24,1	7,8	71,6	0,5	4,3	-	850
40 - 45	10,6	8,5	2,1	20,1	7,9	74,5	0,6	5,4	1	024
45 - 50	8,8	7,0	1,4	16,4	6,9	78,5	0,4	5,1	-	866
50 - 55	6,6	5,2	0,8	12,2	5,4	82,1	0,4	5,8	-	668
55 - 60	3,8	3,0	0,3	8,8	3,2	84,5	0,3	6,7	-	575
60 - 65	2,2	1,8	0,2	7,7	1,8	82,1	0,2	10,2	-	722
65 - 70	1,6	1,3	0,1	7,3	1,3	78,0	0,2	14,7	-	879
70 - 75	1,0	0,8	0,1	8,7	0,8	74,5	0,2	16,8	-	956
75 UND MEHR	1,4	1,1	0,2	10,7	0,9	61,1	0,4	28,2	1	016
ZUSAMMEN	125,9	100,0	64,8	51,5	57,3	45,5	3,8	3,0	-	763

9 AUSLAENDER AM 31.12.1992 IN DEN BUNDESSTAENDERN NACH ALTERSGRUPPEN UND FAMILIENSTAND

ALTER VON ... BIS UNTER ... JAHREN	INSGESAMT		DAVON						WEIBLICHE PERSONEN JE 1 000 MAENNLICHE	
			LEDIG		VERHEIRATET		VERWITWET ODER GESCHIEDEN			
	1 000	0/0	1 000	0/0 1)	1 000	0/0 1)	1 000	0/0 1)	ANZAHL	
THUERINGEN										
UNTER 5	1,0	4,7	1,0	100	-	-	-	-	-	865
5 - 10	0,9	4,2	0,9	100	-	-	-	-	-	945
10 - 15	0,7	3,6	0,7	100	-	-	-	-	-	798
15 - 20	1,0	4,8	0,9	90,8	0,1	9,2	-	-	-	396
20 - 25	3,8	18,7	2,9	75,7	0,9	24,0	0,0	0,3	-	327
25 - 30	3,8	18,9	2,0	52,5	1,8	46,2	0,1	1,3	-	391
30 - 35	3,1	15,3	0,9	29,6	2,1	65,9	0,1	4,5	-	351
35 - 40	2,5	12,2	0,4	14,3	2,0	78,6	0,2	7,2	-	379
40 - 45	1,7	8,4	0,1	6,9	1,4	81,7	0,2	11,5	-	376
45 - 50	0,8	3,9	0,1	6,8	0,6	80,2	0,1	12,9	-	435
50 - 55	0,4	2,1	0,0	4,8	0,3	80,0	0,1	15,3	-	524
55 - 60	0,2	1,1	0,0	6,4	0,2	80,0	0,0	13,6	-	457
60 - 65	0,1	0,7	0,0	5,0	0,1	73,4	0,0	21,6	-	635
65 - 70	0,1	0,5	0,0	6,0	0,1	58,0	0,0	36,0	-	1 083
70 - 75	0,1	0,5	0,0	7,5	0,0	51,6	0,0	40,9	-	1 163
75 UND MEHR	0,1	0,5	0,0	5,9	0,0	42,6	0,1	51,5	-	1 244
ZUSAMMEN	20,3	100,0	9,8	48,4	9,6	47,1	0,9	4,6	-	429
DEUTSCHLAND										
UNTER 5	414,8	6,4	414,8	100	-	-	-	-	-	922
5 - 10	386,8	6,0	386,8	100	-	-	-	-	-	904
10 - 15	422,2	6,5	422,2	100	-	-	-	-	-	877
15 - 20	542,2	8,3	502,7	92,7	39,3	7,2	0,3	0,0	-	833
20 - 25	759,6	11,7	529,0	69,6	227,9	30,0	2,8	0,4	-	783
25 - 30	791,2	12,2	397,0	50,2	384,8	48,6	9,3	1,2	-	662
30 - 35	646,0	9,9	227,2	35,2	401,7	62,2	17,0	2,6	-	655
35 - 40	563,3	8,7	140,7	25,0	399,8	71,0	22,7	4,0	-	746
40 - 45	553,6	8,5	122,3	22,1	404,9	73,1	26,4	4,8	-	847
45 - 50	465,3	7,2	87,4	18,8	356,0	76,5	21,9	4,7	-	678
50 - 55	372,8	5,7	46,7	12,5	307,7	82,5	18,4	4,9	-	559
55 - 60	252,2	3,9	23,2	9,2	214,4	85,0	14,6	5,8	-	526
60 - 65	143,6	2,2	10,8	7,5	120,7	84,0	12,1	8,4	-	598
65 - 70	80,4	1,2	6,4	8,0	62,3	77,5	11,7	14,5	-	802
70 - 75	45,3	0,7	3,8	8,5	32,0	70,7	9,4	20,8	-	922
75 UND MEHR	56,6	0,9	5,6	9,9	32,4	57,3	18,6	32,8	-	1 189
INSGESAMT	6 495,8	100,0	3 326,8	51,2	2 983,8	45,9	185,2	2,9	-	746

10 AUSLAENDER AM 31.12.1992 NACH ALTERSGRUPPEN UND FAMILIENSTAND

ALTER VON ... BIS UNTER ... JAHREN	INSGESAMT		DAVON					
			LEDIG		VERHEIRATET		VERWITWET ODER GESCHIEDEN	
	1 000	0/0	1 000	0/0 1)	1 000	0/0 1)	1 000	0/0 1)
MAENNLICH								
UNTER 5	215,8	5,8	215,8	100	-	-	-	-
5 - 10	203,1	5,5	203,1	100	-	-	-	-
10 - 15	224,9	6,0	224,9	100	-	-	-	-
15 - 20	295,8	8,0	286,6	96,9	9,0	3,0	0,1	0,0
20 - 25	426,0	11,5	346,8	81,4	78,3	18,4	0,9	0,2
25 - 30	476,0	12,8	291,0	61,1	180,9	38,0	4,1	0,9
30 - 35	390,3	10,5	177,1	45,4	204,8	52,5	8,4	2,1
35 - 40	322,5	8,7	112,0	34,7	198,9	61,7	11,6	3,6
40 - 45	299,7	8,1	98,5	32,9	188,9	63,1	12,3	4,1
45 - 50	277,3	7,5	74,1	26,7	192,7	69,5	10,5	3,8
50 - 55	239,1	6,4	38,9	16,3	191,7	80,2	8,5	3,5
55 - 60	165,3	4,4	18,2	11,0	140,9	85,3	6,1	3,7
60 - 65	89,9	2,4	7,6	8,5	78,2	87,0	4,0	4,5
65 - 70	44,6	1,2	4,1	9,3	37,4	83,8	3,1	7,0
70 - 75	23,6	0,6	2,3	9,6	19,1	80,9	2,2	9,5
75 UND MEHR	25,9	0,7	2,8	10,8	19,2	74,1	3,9	15,2
ZUSAMMEN ...	3 719,7	100,0	2 103,8	56,6	1 540,1	41,4	75,8	2,0
WEIBLICH								
UNTER 5	198,9	7,2	198,9	100	-	-	-	-
5 - 10	183,6	6,6	183,6	100	-	-	-	-
10 - 15	197,3	7,1	197,3	100	-	-	-	-
15 - 20	246,4	8,9	216,0	87,7	30,3	12,3	0,2	0,1
20 - 25	333,6	12,0	182,2	54,6	149,6	44,8	1,9	0,6
25 - 30	315,2	11,4	106,1	33,6	203,9	64,7	5,3	1,7
30 - 35	255,7	9,2	50,1	19,6	196,9	77,0	8,7	3,4
35 - 40	240,7	8,7	28,8	11,9	200,9	83,5	11,1	4,6
40 - 45	253,9	9,1	23,9	9,4	215,9	85,0	14,1	5,6
45 - 50	187,9	6,8	13,3	7,1	163,3	86,9	11,4	6,1
50 - 55	133,7	4,8	7,8	5,8	115,9	86,7	10,0	7,5
55 - 60	87,0	3,1	5,1	5,8	73,4	84,4	8,5	9,7
60 - 65	53,8	1,9	3,2	5,9	42,5	79,0	8,1	15,0
65 - 70	35,8	1,3	2,3	6,4	24,9	69,7	8,6	24,0
70 - 75	21,7	0,8	1,6	7,3	13,0	59,7	7,2	33,0
75 UND MEHR	30,8	1,1	2,8	9,2	13,3	43,2	14,7	47,7
ZUSAMMEN ...	2 776,1	100,0	1 222,9	44,1	1 443,7	52,0	109,5	3,9
INSGESAMT								
UNTER 5	414,8	6,4	414,8	100	-	-	-	-
5 - 10	386,8	6,0	386,8	100	-	-	-	-
10 - 15	422,2	6,5	422,2	100	-	-	-	-
15 - 20	542,2	8,3	502,7	92,7	39,3	7,2	0,3	0,0
20 - 25	759,6	11,7	529,0	69,6	227,9	30,0	2,8	0,4
25 - 30	791,2	12,2	397,0	50,2	384,8	48,6	9,3	1,2
30 - 35	645,0	9,9	227,2	35,2	401,7	62,2	17,0	2,6
35 - 40	563,3	8,7	140,7	25,0	399,8	71,0	22,7	4,0
40 - 45	553,6	8,5	122,3	22,1	404,9	73,1	26,4	4,8
45 - 50	465,3	7,2	87,4	18,8	356,0	76,5	21,9	4,7
50 - 55	372,8	5,7	46,7	12,5	307,7	82,5	18,4	4,9
55 - 60	252,2	3,9	23,2	9,2	214,4	85,0	14,6	5,8
60 - 65	143,6	2,2	10,8	7,5	120,7	84,0	12,1	8,4
65 - 70	80,4	1,2	6,4	8,0	62,3	77,5	11,7	14,5
70 - 75	45,3	0,7	3,8	8,5	32,0	70,7	9,4	20,8
75 UND MEHR	56,6	0,9	5,6	9,9	32,4	57,3	18,6	32,8
INSGESAMT ...	6 495,8	100,0	3 326,8	51,2	2 983,8	45,9	185,2	2,9

1) VON DER SPALTE "INSGESAMT".

LFD.	STAATSANGEHOERIGKEIT	GESCHLECHT	INSGESAMT	DAVON IM ALTER				
				UNTER 6	6 - 10	10 - 15	15 - 18	18 - 21
EUROPA								
1	BELGIEN	INSGESAMT	22,0	0,7	0,4	0,6	0,3	0,5
2		MAENNLICH	10,8	0,4	0,2	0,3	0,2	0,3
3	DAENEMARK	INSGESAMT	18,3	0,4	0,3	0,4	0,3	1,0
4		MAENNLICH	7,7	0,2	0,1	0,2	0,2	0,4
5	FRANKREICH	INSGESAMT	90,9	2,6	1,7	2,2	1,3	3,3
6		MAENNLICH	42,4	1,3	0,8	1,1	0,6	1,4
7	GRIECHENLAND	INSGESAMT	345,9	18,5	12,8	20,4	16,7	21,9
8		MAENNLICH	191,2	9,7	6,8	10,6	8,7	10,8
9	GROSSBRITANNIEN UND	INSGESAMT	107,1	4,0	2,6	2,9	1,7	4,1
10	NORDIRLAND	MAENNLICH	62,0	2,1	1,3	1,5	0,9	1,9
11	IRLAND	INSGESAMT	13,8	0,3	0,2	0,2	0,1	2,1
12		MAENNLICH	7,5	0,1	0,1	0,1	0,0	1,2
13	ITALIEN	INSGESAMT	557,7	37,8	25,1	34,0	22,5	28,6
14		MAENNLICH	336,6	19,3	12,7	17,1	11,7	15,5
15	LUXEMBURG	INSGESAMT	5,4	0,1	0,1	0,1	0,1	0,2
16		MAENNLICH	3,0	0,1	0,0	0,0	0,0	0,1
17	NIEDERLANDE	INSGESAMT	113,6	2,4	1,5	2,1	1,4	3,2
18		MAENNLICH	60,5	1,2	0,8	1,0	0,7	1,7
19	PORTUGAL	INSGESAMT	98,9	5,0	3,3	5,0	4,7	6,0
20		MAENNLICH	53,6	2,6	1,7	2,6	2,4	3,2
21	SPANIEN	INSGESAMT	133,8	4,0	3,0	5,7	5,3	6,9
22		MAENNLICH	73,6	2,0	1,6	3,0	2,8	3,6
23	EG - STAATEN	INSGESAMT	1 507,3	75,8	50,8	73,7	54,3	77,9
24		MAENNLICH	848,8	39,0	26,1	37,6	28,2	39,8
25	ALBANIEN	INSGESAMT	11,8	1,1	0,5	0,4	0,2	1,0
26		MAENNLICH	8,4	0,6	0,3	0,2	0,1	0,8
27	BOSNIEN-HERZEGOWINA	INSGESAMT	19,9	2,2	1,4	1,7	1,1	1,4
28		MAENNLICH	9,3	1,1	0,7	0,9	0,5	0,6
29	BULGARIEN	INSGESAMT	59,1	3,9	3,1	3,1	1,5	2,1
30		MAENNLICH	38,5	2,0	1,6	1,6	0,8	1,1
31	ESTLAND	INSGESAMT	1,0	0,0	0,0	0,0	0,0	0,1
32		MAENNLICH	0,6	0,0	0,0	0,0	0,0	0,1
33	FINNLAND	INSGESAMT	12,2	0,4	0,2	0,3	0,2	0,5
34		MAENNLICH	3,3	0,2	0,1	0,1	0,1	0,1
35	ISLAND	INSGESAMT	1,4	0,1	0,0	0,1	0,0	0,1
36		MAENNLICH	0,7	0,0	0,0	0,0	0,0	0,0
37	JUGOSLAWIEN ⁴⁾	INSGESAMT	915,6	71,2	48,4	71,0	50,9	62,0
38		MAENNLICH	501,8	36,4	25,1	36,7	27,1	34,1
39	KROATIEN	INSGESAMT	82,5	2,3	1,9	3,6	4,1	5,6
40		MAENNLICH	44,7	1,2	1,0	1,8	2,1	2,7
41	LETTLAND	INSGESAMT	2,7	0,1	0,0	0,0	0,0	0,1
42		MAENNLICH	1,7	0,0	0,0	0,0	0,0	0,1
43	LITAUEN	INSGESAMT	1,5	0,1	0,0	0,0	0,0	0,1
44		MAENNLICH	0,9	0,0	0,0	0,0	0,0	0,1
45	MOLDAU	INSGESAMT	0,5	0,0	0,0	0,0	0,0	0,0
46		MAENNLICH	0,3	0,0	0,0	0,0	0,0	0,0
47	NORWEGEN	INSGESAMT	6,8	0,1	0,1	0,1	0,1	0,5
48		MAENNLICH	2,9	0,1	0,0	0,1	0,0	0,1
49	OESTERREICH	INSGESAMT	185,3	3,2	2,7	3,9	3,0	6,0
50		MAENNLICH	103,3	1,6	1,4	2,0	1,6	3,2
51	POLEN	INSGESAMT	285,6	11,3	11,0	13,2	7,1	8,1
52		MAENNLICH	178,9	5,8	5,7	6,8	3,6	3,8
53	RUMAENIEN	INSGESAMT	167,3	11,9	7,4	9,2	6,2	14,0
54		MAENNLICH	113,6	6,2	3,9	4,9	3,9	10,5
55	RUSSISCHE FOEDERATION	INSGESAMT	5,8	0,3	0,2	0,2	0,1	0,5
56		MAENNLICH	3,4	0,2	0,1	0,1	0,1	0,2
57	SCHWEDEN	INSGESAMT	14,4	0,4	0,2	0,3	0,3	0,7
58		MAENNLICH	6,3	0,2	0,1	0,2	0,1	0,2
59	SCHWEIZ	INSGESAMT	33,8	0,7	0,5	0,6	0,4	0,9
60		MAENNLICH	14,8	0,4	0,3	0,3	0,2	0,4
61	SLOWENIEN	INSGESAMT	-	-	-	-	-	-
62		MAENNLICH	-	-	-	-	-	-
63	TSCHECHOSLOWAKEI	INSGESAMT	63,7	1,6	1,3	2,0	1,4	2,8
64		MAENNLICH	42,2	0,8	0,7	1,0	0,7	1,1

STAATSANGEHOERIGKEITEN UND ALTERSGRUPPEN
1 000

VON ... BIS UNTER ... JAHREN

21 - 25	25 - 30	30 - 35	35 - 40	40 - 45	45 - 50	50 - 55	55 - 60	60 - 65	65 UND MEHR	LFD. NR.
1,5	2,6	2,8	2,6	2,4	1,8	1,2	1,1	1,0	2,5	1
0,6	1,3	1,4	1,1	1,0	0,8	0,7	0,7	0,6	1,2	2
1,9	2,8	1,9	1,7	1,9	2,3	1,2	0,6	0,4	1,1	3
0,8	1,3	0,9	0,7	0,6	0,7	0,5	0,3	0,2	0,6	4
10,6	13,0	11,0	10,9	11,8	7,7	4,0	2,5	2,2	6,3	5
4,1	6,0	5,2	4,9	5,3	3,8	2,2	1,5	1,1	2,9	6
33,5	39,7	31,3	24,7	23,2	28,0	27,2	25,7	14,2	8,1	7
18,0	23,4	18,7	13,5	10,6	15,3	16,0	15,6	8,9	4,5	8
10,1	15,1	15,0	13,7	12,2	8,3	5,2	3,6	2,8	5,9	9
4,9	8,7	9,4	8,6	7,3	5,0	3,5	2,5	1,6	3,0	10
3,8	2,5	1,6	1,1	0,8	0,5	0,3	0,1	0,1	0,1	11
2,1	1,4	0,9	0,6	0,4	0,2	0,1	0,1	0,0	0,0	12
48,2	63,6	58,2	53,3	47,8	38,9	36,1	28,5	17,1	18,0	13
27,3	37,3	35,2	33,6	31,3	26,3	25,7	20,5	12,0	11,0	14
0,6	0,8	0,6	0,6	0,6	0,4	0,3	0,2	0,2	0,5	15
0,4	0,5	0,3	0,3	0,3	0,3	0,2	0,1	0,1	0,2	16
7,2	11,5	11,5	11,6	13,3	11,9	7,8	5,6	4,8	17,8	17
3,8	6,3	6,5	5,9	6,3	6,2	4,9	3,9	3,0	8,1	18
10,3	12,9	9,6	6,7	8,2	10,2	8,2	5,2	2,4	1,2	19
5,3	7,1	5,5	3,3	3,7	5,6	5,1	3,4	1,5	0,7	20
11,3	14,0	10,5	9,1	10,9	13,3	11,3	13,8	9,1	5,8	21
5,7	7,0	5,3	4,6	5,8	7,7	6,4	8,8	5,9	3,3	22
138,8	178,5	154,2	136,0	133,0	123,4	102,8	87,0	54,1	67,3	23
73,2	100,4	89,4	77,2	72,5	72,1	65,3	57,3	35,0	35,6	24
1,9	2,7	1,9	1,1	0,5	0,2	0,1	0,1	0,1	0,1	25
1,4	2,1	1,4	0,8	0,3	0,1	0,1	0,1	0,0	0,0	26
2,2	2,5	2,2	1,6	1,1	0,6	0,6	0,5	0,3	0,5	27
1,0	1,2	1,1	0,8	0,5	0,3	0,2	0,2	0,1	0,2	28
7,6	9,8	9,0	7,0	5,1	3,1	1,5	0,8	0,5	0,8	29
5,1	6,7	6,3	4,9	3,6	2,2	1,1	0,6	0,4	0,5	30
0,2	0,1	0,1	0,1	0,1	0,0	0,0	0,0	0,0	0,3	31
0,1	0,1	0,1	0,0	0,0	0,0	0,0	0,0	0,0	0,2	32
1,1	1,5	1,1	1,3	2,3	1,9	0,7	0,3	0,2	0,2	33
0,4	0,5	0,4	0,4	0,3	0,3	0,1	0,1	0,0	0,1	34
0,2	0,3	0,2	0,1	0,1	0,1	0,0	0,0	0,0	0,0	35
0,1	0,1	0,1	0,1	0,0	0,0	0,0	0,0	0,0	0,0	36
78,9	80,9	63,1	66,3	104,7	77,4	59,3	42,2	23,3	15,9	37
45,3	45,7	33,6	28,5	53,8	48,2	37,6	27,0	14,6	8,0	38
6,0	5,7	5,0	7,1	13,0	10,0	7,9	5,7	3,0	1,5	39
3,2	3,4	2,9	3,1	6,5	6,2	4,9	3,4	1,8	0,6	40
0,3	0,2	0,1	0,2	0,2	0,1	0,1	0,0	0,1	1,2	41
0,2	0,1	0,1	0,1	0,1	0,1	0,0	0,0	0,0	0,8	42
0,2	0,2	0,1	0,1	0,1	0,0	0,0	0,0	0,0	0,4	43
0,1	0,1	0,1	0,0	0,0	0,0	0,0	0,0	0,0	0,3	44
0,1	0,1	0,1	0,0	0,0	0,0	0,0	0,0	0,0	0,0	45
0,1	0,1	0,0	0,0	0,0	0,0	0,0	0,0	0,0	0,0	46
1,2	1,2	0,6	0,6	0,6	0,7	0,4	0,2	0,1	0,3	47
0,5	0,6	0,3	0,2	0,2	0,3	0,2	0,1	0,1	0,2	48
13,5	19,9	18,9	18,7	25,1	23,2	19,2	7,6	5,6	14,8	49
7,4	10,9	10,3	9,5	14,1	13,8	12,1	5,0	3,5	6,7	50
17,6	31,1	43,2	49,7	38,7	18,2	9,9	6,9	5,3	14,2	51
8,1	17,7	28,8	35,5	28,5	13,3	6,6	4,1	2,6	8,0	52
28,7	24,6	18,5	16,6	12,1	6,6	4,6	2,4	1,6	2,8	53
21,3	17,8	13,1	11,7	8,8	4,9	3,3	1,5	0,8	1,1	54
1,0	1,1	0,8	0,5	0,4	0,2	0,2	0,1	0,1	0,1	55
0,7	0,7	0,5	0,3	0,2	0,1	0,1	0,0	0,0	0,0	56
1,3	1,8	1,3	1,2	1,5	1,8	1,1	0,7	0,5	1,2	57
0,5	0,9	0,7	0,6	0,6	0,6	0,4	0,3	0,2	0,6	58
2,2	3,7	3,6	3,6	3,8	3,5	2,5	1,8	1,4	4,6	59
1,0	1,7	1,7	1,5	1,5	1,5	1,1	0,9	0,7	1,8	60
-	-	-	-	-	-	-	-	-	-	61
-	-	-	-	-	-	-	-	-	-	62
5,6	8,4	8,5	10,0	8,8	6,4	2,7	1,3	1,0	1,9	63
3,3	5,8	6,3	7,3	6,2	4,5	1,9	0,9	0,7	1,0	64

LFD.	STAATSANGEHOERIGKEIT	GESCHLECHT	INSGESAMT	DAVON IM ALTER				
				UNTER 6	6 - 10	10 - 15	15 - 18	18 - 21
65	TUERKEI	INSGESAMT	1 854,9	221,2	113,2	167,3	122,1	142,1
66		MAENNLICH	1 023,8	116,5	60,4	92,2	67,5	74,6
67	UKRAINE	INSGESAMT	4,0	0,2	0,2	0,2	0,1	0,3
68		MAENNLICH	2,4	0,1	0,1	0,1	0,0	0,2
69	UNGARN	INSGESAMT	61,4	1,5	1,5	2,2	1,3	2,0
70		MAENNLICH	44,4	0,8	0,8	1,2	0,7	0,9
71	WEISSRUSSLAND (BELARUS)	INSGESAMT	-	-	-	-	-	-
72		MAENNLICH	-	-	-	-	-	-
73	UEBRIGES EUROPA	INSGESAMT	2,0	0,1	0,0	0,1	0,0	0,1
74		MAENNLICH	1,1	0,0	0,0	0,0	0,0	0,0
75	EUROPA ZUSAMMEN	INSGESAMT	5 300,6	409,6	244,9	353,1	254,5	329,1
76		MAENNLICH	2 996,1	213,3	128,4	187,9	137,5	174,8
AFRIKA								
77	AEGYPTEN	INSGESAMT	12,6	0,9	0,5	0,4	0,2	0,3
78		MAENNLICH	9,8	0,5	0,2	0,2	0,2	0,2
79	AETHIOPIEN	INSGESAMT	21,0	1,9	1,4	1,7	1,4	1,5
80		MAENNLICH	12,6	1,0	0,7	0,9	0,8	0,8
81	ALGERIEN	INSGESAMT	14,4	0,9	0,5	0,4	0,4	0,7
82		MAENNLICH	11,7	0,5	0,2	0,2	0,3	0,6
83	GHANA	INSGESAMT	26,0	0,8	0,4	0,8	0,5	0,7
84		MAENNLICH	18,1	0,4	0,2	0,4	0,3	0,4
85	MAROKKO	INSGESAMT	80,3	8,1	5,8	9,2	5,4	5,2
86		MAENNLICH	49,8	4,2	3,1	4,9	3,0	3,0
87	NIGERIA	INSGESAMT	19,6	0,6	0,1	0,2	0,4	1,2
88		MAENNLICH	17,1	0,3	0,1	0,1	0,3	1,0
89	SOMALIA	INSGESAMT	8,8	1,2	0,7	0,8	0,6	0,7
90		MAENNLICH	5,8	0,7	0,4	0,5	0,4	0,5
91	SUEDAFRIKA	INSGESAMT	4,8	0,2	0,1	0,1	0,1	0,3
92		MAENNLICH	2,7	0,1	0,1	0,1	0,1	0,2
93	TUNESIEN	INSGESAMT	28,1	2,8	2,2	2,8	1,3	0,9
94		MAENNLICH	17,8	1,4	1,1	1,5	0,7	0,5
95	UEBRIGES AFRIKA	INSGESAMT	68,4	3,3	1,6	1,3	3,3	5,6
96		MAENNLICH	55,4	1,7	0,8	0,7	2,8	4,9
97	AFRIKA ZUSAMMEN	INSGESAMT	283,9	20,7	13,3	17,7	13,7	17,2
98		MAENNLICH	200,7	10,8	7,0	9,5	8,9	12,3
AMERIKA								
99	ARGENTINIEN	INSGESAMT	4,6	0,2	0,1	0,2	0,2	0,2
100		MAENNLICH	2,1	0,1	0,1	0,1	0,1	0,1
101	BRASILIEN	INSGESAMT	13,3	0,6	0,5	0,5	0,3	0,4
102		MAENNLICH	4,3	0,3	0,3	0,3	0,2	0,2
103	CHILE	INSGESAMT	6,8	0,3	0,2	0,3	0,2	0,3
104		MAENNLICH	3,4	0,1	0,1	0,2	0,1	0,2
105	KANADA	INSGESAMT	9,6	0,3	0,2	0,2	0,2	0,4
106		MAENNLICH	4,8	0,1	0,1	0,1	0,1	0,2
107	VEREINIGTE STAATEN	INSGESAMT	104,4	3,0	2,2	2,6	2,1	4,4
108		MAENNLICH	60,0	1,6	1,1	1,4	1,0	2,3
109	UEBRIGES AMERIKA	INSGESAMT	30,1	1,0	0,7	1,0	0,7	1,1
110		MAENNLICH	13,7	0,5	0,4	0,5	0,3	0,5
111	AMERIKA ZUSAMMEN	INSGESAMT	168,8	5,3	3,9	4,9	3,7	6,9
112		MAENNLICH	88,1	2,7	2,0	2,5	1,7	3,4
ASIEN								
113	AFGHANISTAN	INSGESAMT	41,5	5,8	3,7	4,2	2,6	2,4
114		MAENNLICH	23,7	3,1	2,0	2,3	1,5	1,5
115	CHINA	INSGESAMT	25,5	1,2	0,6	0,5	0,4	0,6
116		MAENNLICH	16,2	0,6	0,4	0,3	0,2	0,3
117	INDIEN	INSGESAMT	35,5	1,4	1,1	1,4	0,7	1,3
118		MAENNLICH	27,2	0,7	0,5	0,7	0,4	1,1
119	INDONESIEN	INSGESAMT	9,0	0,3	0,2	0,3	0,2	0,4
120		MAENNLICH	5,5	0,1	0,1	0,2	0,1	0,3
121	IRAN	INSGESAMT	99,1	6,1	6,2	7,8	3,5	3,8
122		MAENNLICH	61,7	3,2	3,4	4,2	2,1	2,6
123	ISRAEL	INSGESAMT	9,8	0,4	0,3	0,4	0,3	0,4
124		MAENNLICH	6,0	0,2	0,1	0,2	0,2	0,2

STAATSANGEHÖRIGKEITEN UND ALTERSGRUPPEN
1 000

VON ... BIS UNTER ... JAHREN

21 - 25	25 - 30	30 - 35	35 - 40	40 - 45	45 - 50	50 - 55	55 - 60	60 - 65	65 UND MEHR	LFD. NR.
187,3	220,4	126,6	100,0	102,2	126,8	118,8	66,9	27,3	12,7	65
97,3	131,8	73,5	52,4	40,2	70,3	77,7	45,4	17,2	6,8	66
0,7	0,7	0,5	0,3	0,2	0,1	0,1	0,1	0,1	0,1	67
0,5	0,5	0,3	0,2	0,1	0,1	0,0	0,1	0,0	0,1	68
5,1	6,6	7,9	11,7	10,1	5,5	2,4	1,3	0,8	1,7	69
3,1	4,6	6,2	9,5	8,1	4,1	1,8	1,0	0,5	0,9	70
-	-	-	-	-	-	-	-	-	-	71
-	-	-	-	-	-	-	-	-	-	72
0,2	0,4	0,4	0,2	0,2	0,1	0,1	0,0	0,0	0,1	73
0,1	0,2	0,2	0,1	0,1	0,1	0,1	0,0	0,0	0,0	74
502,1	602,5	468,1	433,9	463,7	410,0	335,0	226,2	125,4	142,6	75
274,1	353,9	277,5	244,7	246,3	242,9	214,7	148,1	78,5	73,4	76
0,8	2,4	2,6	1,6	1,0	0,6	0,5	0,4	0,2	0,2	77
0,5	1,9	2,2	1,3	0,8	0,5	0,5	0,3	0,2	0,1	78
2,5	3,6	2,8	1,9	1,2	0,5	0,3	0,2	0,1	0,1	79
1,6	2,3	1,7	1,2	0,8	0,4	0,2	0,1	0,1	0,1	80
1,8	3,2	1,8	1,9	1,0	0,3	0,4	0,5	0,4	0,3	81
1,6	2,8	1,4	1,5	0,8	0,2	0,3	0,5	0,3	0,3	82
2,4	6,3	6,4	4,3	2,0	0,8	0,4	0,1	0,1	0,0	83
1,7	4,4	4,5	3,1	1,6	0,7	0,3	0,1	0,0	0,0	84
7,4	8,4	5,7	5,1	5,7	3,7	4,3	3,5	1,8	1,0	85
5,0	6,2	3,4	2,5	3,7	2,6	3,1	2,8	1,5	0,9	86
3,9	6,1	4,6	1,1	0,7	0,4	0,2	0,1	0,0	0,0	87
3,4	5,4	4,2	1,0	0,6	0,4	0,2	0,1	0,0	0,0	88
1,2	1,5	0,9	0,5	0,3	0,2	0,1	0,0	0,0	0,0	89
0,8	1,0	0,6	0,4	0,2	0,1	0,1	0,0	0,0	0,0	90
0,7	0,9	0,8	0,5	0,3	0,3	0,2	0,1	0,1	0,1	91
0,5	0,6	0,5	0,2	0,1	0,1	0,1	0,0	0,0	0,1	92
1,4	2,7	2,5	2,9	4,6	2,4	0,9	0,4	0,1	0,1	93
1,1	1,9	1,2	1,3	3,5	2,0	0,8	0,4	0,1	0,1	94
12,3	17,6	12,4	6,0	2,6	1,2	0,7	0,3	0,1	0,1	95
10,4	14,6	10,4	5,0	2,1	1,0	0,6	0,2	0,1	0,1	96
34,3	52,6	40,6	25,7	19,4	10,4	8,0	5,5	2,8	2,0	97
26,6	41,1	30,1	17,5	14,2	8,0	6,2	4,5	2,4	1,5	98
0,3	0,6	0,7	0,6	0,5	0,3	0,2	0,1	0,1	0,2	99
0,1	0,2	0,3	0,3	0,2	0,1	0,1	0,1	0,1	0,1	100
1,2	2,7	2,4	1,7	1,3	0,8	0,4	0,2	0,1	0,2	101
0,3	0,8	0,6	0,5	0,4	0,2	0,1	0,1	0,0	0,1	102
0,5	0,9	0,9	0,8	0,8	0,6	0,4	0,2	0,2	0,2	103
0,3	0,4	0,4	0,5	0,4	0,3	0,2	0,1	0,1	0,1	104
0,7	1,3	1,3	0,9	0,8	0,7	0,5	0,5	0,6	1,2	105
0,3	0,7	0,6	0,4	0,3	0,3	0,3	0,3	0,3	0,6	106
10,4	15,4	13,8	10,6	8,0	6,6	5,4	4,2	4,2	11,4	107
5,9	9,5	9,0	6,5	4,7	4,0	3,1	2,4	2,4	5,1	108
2,6	5,9	6,2	4,4	2,8	1,7	0,9	0,5	0,3	0,5	109
1,1	3,0	3,0	1,8	1,0	0,6	0,4	0,2	0,1	0,2	110
15,7	26,7	25,2	19,1	14,1	10,6	7,8	5,7	5,4	13,7	111
8,1	14,5	14,0	10,0	7,0	5,6	4,2	3,2	3,0	6,2	112
3,4	4,8	4,6	3,6	2,4	1,3	1,0	0,6	0,5	0,8	113
1,8	2,6	2,8	2,3	1,6	0,8	0,6	0,3	0,2	0,4	114
1,8	5,0	5,8	4,3	1,7	1,2	1,0	0,7	0,3	0,3	115
1,0	2,8	3,7	2,9	1,3	0,9	0,8	0,5	0,2	0,2	116
4,3	6,1	6,3	4,9	3,6	2,2	1,1	0,6	0,3	0,2	117
3,8	5,1	5,3	4,0	2,5	1,4	0,7	0,5	0,2	0,1	118
1,1	1,5	1,3	1,2	1,1	0,6	0,3	0,2	0,1	0,1	119
0,7	1,0	0,8	0,7	0,7	0,4	0,2	0,1	0,1	0,0	120
4,6	11,9	17,7	12,7	8,0	5,8	3,9	2,8	1,7	2,5	121
2,6	7,3	12,0	8,2	4,9	3,9	2,8	2,0	1,2	1,3	122
0,8	1,2	1,2	1,0	0,9	0,7	0,4	0,3	0,3	1,3	123
0,6	0,8	0,8	0,6	0,5	0,4	0,2	0,2	0,2	0,7	124

LFD.	STAATSANGEHOERIGKEIT	GESCHLECHT	INSGESAMT	DAVON IM ALTER				
				UNTER 6	6 - 10	10 - 15	15 - 18	18 - 21
125	JAPAN	INSGESAMT	26,5	2,1	1,5	1,7	0,9	0,9
126		MAENNLICH	13,0	1,1	0,7	0,9	0,5	0,4
127	JORDANIEN	INSGESAMT	12,6	0,9	0,6	1,0	0,6	0,7
128		MAENNLICH	9,1	0,5	0,3	0,5	0,3	0,4
129	KOREA. REPUBLIK	INSGESAMT	20,8	1,6	1,2	1,8	1,0	0,6
130		MAENNLICH	9,8	0,9	0,6	1,0	0,5	0,3
131	LIBANON	INSGESAMT	53,5	10,5	5,3	5,4	2,4	3,0
132		MAENNLICH	32,9	5,5	2,9	2,9	1,4	1,9
133	PAKISTAN	INSGESAMT	32,2	3,3	1,9	1,7	0,9	1,2
134		MAENNLICH	24,0	1,8	1,0	1,0	0,6	0,9
135	PHILIPPINEN	INSGESAMT	24,4	0,7	0,8	1,2	0,6	0,5
136		MAENNLICH	5,2	0,4	0,4	0,6	0,3	0,2
137	SRI LANKA	INSGESAMT	43,9	5,0	2,8	2,1	1,3	2,2
138		MAENNLICH	28,8	2,5	1,5	1,1	0,8	1,6
139	SYRIEN	INSGESAMT	17,2	2,0	1,5	1,5	0,8	0,8
140		MAENNLICH	10,9	1,1	0,8	0,8	0,4	0,5
141	TAIWAN	INSGESAMT	5,7	0,2	0,2	0,2	0,1	0,1
142		MAENNLICH	3,0	0,1	0,1	0,1	0,1	0,1
143	THAILAND	INSGESAMT	20,1	0,4	0,5	0,9	0,7	0,7
144		MAENNLICH	3,5	0,2	0,2	0,4	0,3	0,2
145	VIETNAM	INSGESAMT	85,7	7,4	2,5	3,3	2,1	3,0
146		MAENNLICH	51,0	3,9	1,3	1,8	1,1	1,7
147	UEBRIGES ASIEN 2)	INSGESAMT	33,8	2,3	1,4	1,5	0,9	1,7
148		MAENNLICH	24,0	1,2	0,7	0,8	0,6	1,2
149	ASIEN ZUSAMMEN	INSGESAMT	596,8	51,6	32,2	36,9	19,8	24,3
150		MAENNLICH	355,4	27,1	17,2	19,9	11,3	15,4
AUSTRALIEN UND OZEANIEN								
151	AUSTRALIEN	INSGESAMT	6,5	0,2	0,1	0,2	0,2	0,3
152		MAENNLICH	3,2	0,1	0,1	0,1	0,1	0,1
153	UEBRIGES AUSTRALIEN UND OZEANIEN	INSGESAMT	1,9	0,0	0,0	0,0	0,0	0,1
154		MAENNLICH	1,2	0,0	0,0	0,0	0,0	0,0
155	AUSTRALIEN UND OZEANIEN ZUSAMMEN	INSGESAMT	8,4	0,2	0,1	0,2	0,2	0,4
156		MAENNLICH	4,4	0,1	0,1	0,1	0,1	0,2
157	STAATENLOS	INSGESAMT	21,9	1,1	0,8	1,2	0,7	0,7
158		MAENNLICH	13,3	0,6	0,4	0,7	0,4	0,4
159	UNGEKLAERT UND OHNE ANGABE	INSGESAMT	54,1	7,2	4,0	4,7	2,6	3,1
160		MAENNLICH	32,2	3,8	2,1	2,5	1,5	1,8
161	GEBIET DER EHEM. SOWJETUNION OHNE NAEHERE ANGABE	INSGESAMT	61,4	3,3	3,3	3,5	1,7	2,3
162		MAENNLICH	29,6	1,7	1,7	1,8	0,9	1,1
163	INSGESAMT	INSGESAMT	6 495,8	499,1	302,4	422,2	297,0	384,1
164		MAENNLICH	3 719,7	260,1	158,9	224,9	162,2	209,3
NACHRICHTLICH:								
165	GEBIET DER EHEMALIGEN	INSGESAMT	79,0	4,2	3,9	4,0	2,1	3,6
166	SOWJETUNION INSGESAMT	MAENNLICH	40,2	2,1	2,0	2,1	1,1	1,9

1) OHNE BOSNIEN-HERZEGOWINA, KROATIEN UND SLOWENIEN.

2) EINSCHL. DER IN ASIEN GELEGENEN NACHFOLGESTAATEN
DER EHEM. SOWJETUNION.

STAATSANGEHOERIGKEITEN UND ALTERSGRUPPEN
1 000

VON ... BIS UNTER ... JAHREN										LFD. NR.
21 - 25	25 - 30	30 - 35	35 - 40	40 - 45	45 - 50	50 - 55	55 - 60	60 - 65	65 UND MEHR	
1,4 0,6	3,2 1,3	4,2 2,1	3,5 1,7	3,2 1,6	2,1 1,0	1,1 0,6	0,5 0,3	0,2 0,1	0,1 0,1	125 126
1,3 0,9	1,3 1,0	1,1 0,9	0,9 0,7	0,9 0,7	1,1 0,9	1,0 0,9	0,5 0,5	0,3 0,3	0,3 0,2	127 128
1,1 0,4	2,6 1,1	3,3 1,6	2,5 1,2	2,2 0,8	1,5 0,8	0,8 0,5	0,3 0,2	0,1 0,0	0,1 0,0	129 130
5,6 3,8	7,9 5,5	5,6 3,8	3,1 2,1	1,8 1,2	1,0 0,6	0,7 0,5	0,5 0,3	0,2 0,2	0,3 0,2	131 132
3,2 2,5	5,1 4,1	4,8 3,8	4,6 3,9	2,6 2,2	1,4 1,2	0,7 0,5	0,4 0,3	0,2 0,2	0,3 0,2	133 134
1,6 0,2	3,8 0,4	4,9 0,6	4,2 0,7	3,2 0,6	1,6 0,4	0,7 0,2	0,4 0,1	0,1 0,1	0,1 0,0	135 136
4,0 2,8	7,8 5,4	7,8 5,3	5,2 3,7	3,2 2,3	1,3 1,0	0,6 0,4	0,3 0,2	0,1 0,1	0,1 0,1	137 138
1,4 0,9	2,2 1,5	2,3 1,6	1,5 1,1	1,0 0,8	0,7 0,5	0,5 0,4	0,4 0,3	0,3 0,2	0,3 0,2	139 140
0,4 0,1	1,1 0,4	1,1 0,5	0,8 0,4	0,5 0,3	0,3 0,2	0,2 0,1	0,2 0,1	0,1 0,1	0,2 0,1	141 142
1,6 0,3	3,4 0,4	4,3 0,5	3,7 0,4	2,4 0,3	1,0 0,1	0,4 0,1	0,1 0,0	0,0 0,0	0,0 0,0	143 144
15,1 8,3	18,7 12,1	15,0 10,0	9,4 5,9	3,3 1,9	1,4 0,7	1,1 0,5	1,0 0,5	1,0 0,5	1,3 0,6	145 146
4,6 3,6	6,1 4,7	5,7 4,3	4,3 3,2	2,2 1,6	1,2 0,8	0,8 0,6	0,4 0,3	0,3 0,2	0,3 0,2	147 148
57,2 34,9	93,9 57,7	97,1 60,5	71,4 43,5	44,3 25,7	26,4 16,2	16,1 10,6	10,3 6,9	6,3 3,9	8,9 4,6	149 150
0,5 0,2	0,8 0,4	0,7 0,4	0,6 0,3	0,7 0,3	0,5 0,2	0,4 0,2	0,3 0,2	0,3 0,2	0,8 0,4	151 152
0,2 0,2	0,4 0,3	0,4 0,3	0,3 0,2	0,2 0,1	0,1 0,1	0,0 0,0	0,0 0,0	0,0 0,0	0,0 0,0	153 154
0,7 0,4	1,2 0,7	1,2 0,7	0,9 0,5	0,8 0,4	0,6 0,3	0,5 0,2	0,3 0,2	0,3 0,2	0,8 0,4	155 156
1,0 0,6	1,3 0,8	1,6 1,1	1,9 1,2	2,2 1,4	1,4 1,0	0,9 0,6	0,7 0,5	0,8 0,5	5,6 3,1	157 158
4,3 2,8	5,0 3,3	3,7 2,3	3,4 2,0	3,8 2,1	2,9 1,9	2,0 1,3	1,4 1,0	1,1 0,7	5,0 3,2	159 160
5,6 2,7	8,1 4,0	8,5 4,1	7,0 3,2	5,3 2,6	3,0 1,4	2,6 1,2	2,0 1,0	1,5 0,7	3,8 1,6	161 162
620,8 350,2	791,2 476,0	646,0 390,3	563,3 322,5	553,6 299,7	465,3 277,3	372,8 239,1	252,2 165,3	143,6 89,9	182,3 94,0	163 164
8,5 4,7	10,9 5,9	10,6 5,4	8,3 4,0	6,4 3,2	3,5 1,8	3,0 1,4	2,4 1,1	1,8 0,8	5,9 2,9	165 166

12 AUSLAENDER AM 31.12.1992 IN DEN BUNDESLAENDERN NACH AUSGEWAELHTEN STAATSANGEHOERIGKEITEN UND ALTERSGRUPPEN

STAATSANGEHOERIGKEIT	DABON IM ALTER VON ... BIS UNTER ... JAHREN										
	INSGESAMT	UNTER 15		15 - 30		30 - 45		45 - 65		65 UND MEHR	
	1 000	0/0 1)	1 000	0/0 1)	1 000	0/0 1)	1 000	0/0 1)	1 000	0/0 1)	
BADEN-WUERTTEMBERG											
EUROPA	1 059,8	216,9	20,5	330,1	31,2	262,8	24,8	226,0	21,3	23,9	2,3
ALBANIEN	1,8	0,4	19,8	0,8	47,3	0,5	27,8	0,1	4,7	0,0	0,4
BELGIEN	1,7	0,2	9,2	0,4	25,2	0,6	35,6	0,4	21,2	0,1	8,9
BOSNIEN-HERZEGOWINA	1,0	0,2	20,4	0,4	40,4	0,2	25,3	0,1	11,6	0,0	2,3
BULGARIEN	4,1	0,6	14,5	1,2	29,5	1,6	39,8	0,6	14,9	0,1	1,4
DAENEMARK	1,3	0,1	8,0	0,5	39,8	0,4	27,6	0,3	20,6	0,1	4,0
FINNLAND	1,7	0,1	8,4	0,5	30,7	0,6	36,5	0,4	23,3	0,0	1,1
FRANKREICH	23,6	1,9	8,0	7,1	30,0	8,7	36,7	4,4	18,6	1,6	6,7
GRIECHENLAND	85,7	14,5	16,9	28,0	32,7	19,1	22,3	22,4	26,1	1,7	2,0
GROSSBRITANNIEN UND NORDIRLAND	11,6	1,2	10,6	3,8	32,3	4,3	36,7	1,9	16,5	0,4	3,8
ITALIEN	175,1	36,7	21,0	50,1	28,6	48,0	27,4	35,8	20,5	4,4	2,5
JUGOSLAWIEN 2)	226,9	45,5	20,0	67,3	29,6	56,5	24,9	53,8	23,7	3,9	1,7
KROATIEN	36,1	3,6	10,0	9,2	25,4	10,6	29,3	12,1	33,5	0,6	1,8
NIEDERLANDE	6,7	0,5	8,0	1,5	23,0	2,2	33,1	1,8	26,1	0,7	9,7
NORWEGEN	0,9	0,0	4,6	0,5	52,4	0,2	22,9	0,2	17,9	0,0	2,2
OESTERREICH	29,0	1,7	5,8	6,6	22,8	9,3	31,9	9,3	32,1	2,1	7,3
POLEN	26,1	3,0	11,3	5,9	22,5	11,7	44,8	3,8	14,4	1,9	7,1
PORTUGAL	21,1	3,4	15,9	7,7	36,3	5,6	26,7	4,3	20,4	0,1	0,6
RUMANIEN	24,0	3,5	14,7	9,5	39,5	7,6	31,6	2,8	11,6	0,6	2,5
RUSSISCHE FOEDERATION	0,6	0,1	14,3	0,2	39,6	0,2	29,0	0,1	13,6	0,0	3,5
SCHWEDEN	2,2	0,2	7,9	0,8	34,3	0,5	24,3	0,6	26,5	0,2	7,0
SCHWEIZ	9,6	0,5	5,5	1,9	19,5	3,2	33,0	2,6	26,7	1,5	15,3
SLOWENIEN	-	-	-	-	-	-	-	-	-	-	-
SPANIEN	22,4	2,4	10,8	6,7	29,9	4,8	21,6	7,6	33,9	0,9	3,9
TSCHECHOSLOWAKEI	8,3	0,8	10,2	2,3	27,8	3,5	42,4	1,4	16,6	0,3	3,0
TUERKEI	324,5	94,7	29,2	112,9	34,8	57,3	17,7	57,4	17,7	2,2	0,7
UKRAINE	0,3	0,0	13,5	0,1	32,2	0,1	30,3	0,0	16,9	0,0	7,1
UNGARN	10,0	0,8	7,6	2,7	27,1	4,6	45,9	1,7	16,6	0,3	2,8
WEISSRUSSLAND (BELARUS)	-	-	-	-	-	-	-	-	-	-	-
UEBRIGES EUROPA	3,5	0,3	8,0	1,6	46,1	0,9	26,4	0,4	10,6	0,3	9,0
AFRIKA	26,8	5,1	19,1	10,2	38,0	9,4	35,0	2,0	7,4	0,2	0,6
MAROKKO	2,3	0,5	22,7	0,8	35,0	0,6	28,7	0,3	12,9	0,0	0,7
TUNESIEN	3,1	0,9	28,8	0,7	23,5	1,0	33,2	0,4	14,0	0,0	0,5
UEBRIGES AFRIKA	21,4	3,7	17,3	8,7	40,4	7,7	35,9	1,3	5,8	0,1	0,6
AMERIKA	26,9	2,5	9,2	9,1	33,8	8,8	32,9	4,3	15,9	2,2	8,3
KANADA	2,0	0,1	7,0	0,6	32,0	0,6	28,9	0,4	20,3	0,2	11,8
VEREINIGTE STAATEN	17,4	1,4	8,3	5,9	33,9	5,1	29,2	3,1	17,7	1,9	10,9
UEBRIGES AMERIKA	7,5	0,9	11,8	2,6	34,0	3,2	42,3	0,8	10,5	0,1	1,4
ASIEN	60,8	12,5	20,5	20,2	33,3	21,7	35,6	5,6	9,2	0,8	1,3
INDIEN	4,2	0,4	9,0	1,6	37,5	1,7	41,1	0,5	12,0	0,0	0,5
IRAN	8,3	1,7	20,3	2,1	25,5	3,3	39,1	1,1	13,0	0,2	2,1
PAKISTAN	4,3	0,9	20,9	1,5	35,9	1,5	36,1	0,3	6,3	0,0	0,8
UEBRIGES ASIEN 3)	44,0	9,5	21,7	15,0	34,1	15,1	34,4	3,8	8,5	0,6	1,3
AUSTRALIEN UND OZEANIEN	1,2	0,1	7,5	0,4	31,7	0,4	32,0	0,2	20,0	0,1	8,7
STAATENLOS	2,1	0,2	11,7	0,3	14,6	0,6	29,0	0,3	16,7	0,6	28,1
UNGEKLAERT UND OHNE ANGABE	8,1	1,6	20,1	1,9	22,8	1,9	23,0	2,0	24,9	0,8	9,2
GEBIET DER EHEMALIGEN SOWJET-UNION OHNE NAEHERE ANGABE	5,2	0,9	16,6	1,5	29,5	1,7	33,4	0,7	13,9	0,3	6,6
ZUSAMMEN	1 190,8	239,8	20,1	373,7	31,4	307,3	25,8	241,2	20,3	28,8	2,4
NACHRICHTLICH: GEBIET DER EHEMALIGEN SOWJETUNION INSGESAMT	6,9	1,1	15,5	2,1	30,3	2,2	31,4	0,9	13,5	0,6	9,4

1) ANTEIL AN DER JEWEILIGEN GESAMTZAHL DER AUSLAENDER.

3) EINSCHL. DER IN ASIEN GELEGENEN NACHFOLGESTAATEN DER EHEM. SOWJETUNION.

2) OHNE BOSNIEN-HERZEGOWINA, KROATIEN UND SLOWENIEN.

12 AUSLAENDER AM 31.12.1992 IN DEN BUNDESLAENDERN NACH AUSGEWAELHTEN STAATSANGEHOERIGKEITEN UND ALTERSGRUPPEN

STAATSANGEHOERIGKEIT	DAVON IM ALTER VON ... BIS UNTER ... JAHREN										
	INSGESAMT	UNTER 15		15 - 30		30 - 45		45 - 65		65 UND MEHR	
		1 000	0/0 1)	1 000	0/0 1)	1 000	0/0 1)	1 000	0/0 1)	1 000	0/0 1)
BAYERN											
EUROPA	860,8	137,9	16,0	265,2	30,8	241,5	28,1	191,6	22,3	24,6	2,9
ALBANIEN	2,6	0,3	11,0	1,4	55,4	0,8	29,1	0,1	3,8	0,0	0,7
BELGIEN	1,9	0,1	7,8	0,5	27,0	0,7	35,4	0,4	22,1	0,1	7,6
BOSNIEN-HERZEGOWINA	6,8	1,7	25,0	2,6	38,3	1,8	25,7	0,6	9,0	0,1	2,0
BULGARIEN	12,9	2,1	16,4	4,7	36,7	4,9	38,0	1,0	7,8	0,1	1,1
DAENEMARK	1,7	0,1	5,0	0,8	46,6	0,4	25,4	0,3	19,7	0,1	3,4
FINNLAND	1,8	0,1	7,6	0,5	30,3	0,7	37,3	0,4	23,5	0,0	1,3
FRANKREICH	11,7	0,8	6,7	4,1	35,5	4,3	36,7	1,9	16,4	0,5	4,7
GRIECHENLAND	64,1	9,0	14,0	21,0	32,7	14,5	22,7	18,0	28,1	1,6	2,5
GROSSBRITANNIEN UND NORDIRLAND	16,7	1,5	8,8	5,5	33,1	6,2	37,3	2,9	17,3	0,6	3,5
ITALIEN	77,6	11,0	14,2	23,4	30,2	22,6	29,2	17,6	22,8	2,8	3,7
JUGOSLAWIEN 2)	168,4	27,5	16,4	46,3	27,5	44,9	26,7	46,3	27,5	3,3	2,0
KROATIEN	12,4	1,0	7,9	3,4	27,6	4,1	33,1	3,6	29,4	0,2	2,0
NIEDERLANDE	6,8	0,5	7,4	1,6	24,0	2,3	34,6	1,7	25,8	0,5	8,1
NORWEGEN	1,0	0,1	5,7	0,5	50,3	0,2	24,5	0,2	15,5	0,0	4,1
OESTERREICH	86,3	4,8	5,6	20,2	23,4	30,6	35,4	24,7	28,6	6,0	7,0
POLEN	36,2	4,2	11,7	7,5	20,7	17,3	47,8	4,7	13,1	2,4	6,7
PORTUGAL	4,8	0,5	11,3	1,6	33,4	1,4	29,1	1,2	24,8	0,1	1,4
RUMAENIEN	24,5	2,6	10,5	8,5	34,8	8,5	34,8	4,1	16,6	0,8	3,3
RUSSISCHE FOEDERATION	1,0	0,1	14,2	0,4	43,3	0,4	34,5	0,1	6,5	0,0	1,5
SCHWEDEN	2,4	0,2	7,3	0,8	32,6	0,6	26,3	0,6	25,1	0,2	8,8
SCHWEIZ	5,6	0,3	5,6	1,2	21,8	1,9	33,4	1,5	27,1	0,7	12,0
SLOWENIEN	-	-	-	-	-	-	-	-	-	-	-
SPANIEN	10,3	0,8	8,2	3,0	28,6	2,5	24,1	3,5	34,2	0,5	4,9
TSCHECHOSLOWAKEI	32,6	2,1	6,6	10,0	30,7	14,5	44,6	5,3	16,2	0,6	1,9
TUERKEI	244,4	64,6	26,5	85,3	34,9	45,0	18,4	47,4	19,4	2,0	0,8
UKRAINE	0,8	0,1	16,0	0,4	45,2	0,2	31,5	0,0	6,0	0,0	1,3
UNGARN	18,6	1,2	6,6	5,0	27,2	9,0	48,2	2,8	15,1	0,6	3,0
WEISSRUSSLAND (BELARUS)	-	-	-	-	-	-	-	-	-	-	-
UEBRIGES EUROPA	7,3	0,2	3,2	4,9	67,3	1,3	17,7	0,4	6,0	0,4	5,8
AFRIKA	19,7	2,1	10,7	8,9	45,4	7,0	35,3	1,6	8,0	0,1	0,6
MAROKKO	1,6	0,2	13,9	0,7	41,9	0,5	32,5	0,2	11,2	0,0	0,6
TUNESIEN	3,0	0,6	21,1	0,8	28,0	1,0	35,4	0,5	15,3	0,0	0,2
UEBRIGES AFRIKA	15,1	1,3	8,3	7,4	49,2	5,4	35,6	0,9	6,2	0,1	0,7
AMERIKA	36,0	2,6	7,1	10,4	28,9	12,2	33,8	7,0	19,5	3,8	10,6
KANADA	1,8	0,1	5,0	0,4	24,3	0,6	31,8	0,5	25,1	0,2	13,8
VEREINIGTE STAATEN	26,5	1,8	6,6	7,6	28,5	8,3	31,4	5,5	20,9	3,4	12,7
UEBRIGES AMERIKA	7,7	0,7	9,3	2,4	31,6	3,3	42,7	1,0	13,6	0,2	2,8
ASIEN	58,3	8,2	14,1	21,4	36,7	21,4	36,7	6,2	10,7	1,0	1,8
INDIEN	4,8	0,2	4,1	2,2	45,0	2,0	41,5	0,4	8,7	0,0	0,7
IRAN	7,8	1,3	16,4	1,9	24,6	2,8	36,4	1,5	19,6	0,2	3,0
PAKISTAN	2,9	0,3	11,5	1,0	36,3	1,2	41,0	0,3	10,9	0,0	0,3
UEBRIGES ASIEN 3)	42,9	6,4	15,0	16,3	38,0	15,4	36,0	4,0	9,2	0,8	1,8
AUSTRALIEN UND OZEANIEN	1,7	0,1	6,9	0,4	26,0	0,5	32,9	0,4	22,9	0,2	11,3
STAATENLOS	2,9	0,2	6,8	0,3	11,4	0,9	29,7	0,6	19,3	1,0	32,8
UNGEKLAERT UND OHNE ANGABE	4,3	0,5	12,3	1,1	24,3	1,1	24,7	0,9	21,6	0,7	17,2
GEBIET DER EHEMALIGEN SOWJET- UNION OHNE NAEHERE ANGABE	8,1	1,0	12,9	2,6	32,0	2,9	35,5	0,9	11,0	0,7	8,5
ZUSAMMEN	991,9	152,7	15,4	310,4	31,3	287,4	29,0	209,2	21,1	32,1	3,2
NACHRICHTLICH: GEBIET DER EHEMALIGEN SOWJETUNION INSGESAMT	11,2	1,4	12,6	3,8	34,1	3,8	33,8	1,1	9,9	1,1	9,6

1) ANTEIL AN DER JEWEILIGEN GESAMTZAHL DER AUSLAENDER.

2) OHNE BOSNIEN-HERZEGOWINA, KROATIEN UND SLOWENIEN.

3) EINSCHL. DER IN ASIEN GELEGENEN NACHFOLGESTAATEN
DER EHEM. SOWJETUNION.

12 AUSLAENDER AM 31.12.1992 IN DEN BUNDESLAENDERN NACH AUSGEWAHLTEN STAATSANGEHOERIGKEITEN UND ALTERSGRUPPEN

STAATSANGEHOERIGKEIT	INSGESAMT	DAVON IM ALTER VON ... BIS UNTER ... JAHREN									
		UNTER 15		15 - 30		30 - 45		45 - 65		65 UND MEHR	
		1 000	0/0 1)	1 000	0/0 1)	1 000	0/0 1)	1 000	0/0 1)	1 000	0/0 1)
BERLIN											
EUROPA	277,7	48,5	17,5	90,5	32,6	77,2	27,8	56,0	20,2	5,5	2,0
ALBANIEN	0,1	0,0	16,1	0,1	39,2	0,1	36,4	0,0	8,4	-	-
BELGIEN	0,5	0,0	4,3	0,1	23,5	0,2	39,8	0,1	21,0	0,1	11,4
BOSNIEN-HERZEGOWINA	0,0	0,0	33,3	0,0	37,5	0,0	16,7	0,0	8,3	0,0	4,2
BULGARIEN	5,7	0,8	13,9	1,8	31,2	2,0	35,2	0,9	16,4	0,2	3,4
DAENEMARK	0,8	0,0	4,3	0,3	36,6	0,3	32,6	0,2	21,8	0,0	4,7
FINLAND	0,8	0,1	7,3	0,2	24,7	0,4	45,2	0,2	22,0	0,0	0,7
FRANKREICH	6,3	0,4	5,6	2,3	35,9	2,4	38,0	1,0	16,4	0,3	4,0
GRIECHENLAND	9,4	0,9	9,5	2,8	29,7	2,5	28,7	2,9	30,9	0,3	3,2
GROSSBRITANNIEN UND NORDIRLAND	7,1	0,5	6,7	2,1	30,2	2,8	39,7	1,3	18,3	0,4	5,1
ITALIEN	8,8	0,7	7,7	2,7	30,3	3,1	35,1	2,0	22,5	0,4	4,5
JUGOSLAWIEN 2)	47,7	9,2	19,2	14,5	30,5	12,8	25,7	10,5	22,0	0,8	1,6
KROATIEN	2,6	0,3	12,4	0,9	34,5	0,6	24,7	0,7	27,3	0,0	1,1
NIEDERLANDE	2,2	0,1	3,5	0,6	25,5	0,9	39,7	0,5	22,2	0,2	9,1
NORWEGEN	0,6	0,0	2,2	0,4	58,9	0,1	24,0	0,1	12,1	0,0	2,8
DESTERREICH	6,0	0,2	4,2	1,3	21,6	2,3	38,0	1,7	27,9	0,5	8,3
POLEN	29,0	3,3	11,3	6,8	23,4	14,2	49,1	4,1	14,1	0,6	2,1
PORTUGAL	0,8	0,0	4,8	0,2	30,0	0,3	36,9	0,2	26,1	0,0	2,1
RUMAENIEN	7,8	1,1	13,7	3,4	43,8	2,4	30,9	0,8	10,2	0,1	1,4
RUSSISCHE FOEDERATION	0,2	0,0	12,2	0,1	50,2	0,1	30,0	0,0	6,6	0,0	0,9
SCHWEDEN	0,8	0,0	4,3	0,2	27,8	0,3	33,2	0,2	26,3	0,1	8,5
SCHWEIZ	2,0	0,1	3,5	0,6	29,8	0,8	38,7	0,4	21,1	0,1	6,8
SLOWENIEN	-	-	-	-	-	-	-	-	-	-	-
SPANIEN	2,2	0,1	4,1	0,6	27,8	0,7	30,6	0,7	32,5	0,1	5,0
TSCHECHOSLOWAKEI	2,0	0,2	8,5	0,5	26,8	0,7	36,9	0,4	22,4	0,1	5,3
TUERKEI	129,8	30,2	23,2	46,7	35,9	25,5	19,6	26,5	20,4	1,1	0,8
UKRAINE	0,2	0,0	14,5	0,1	54,1	0,0	23,8	0,0	6,4	0,0	1,2
UNGARN	2,9	0,3	10,8	0,7	23,4	1,3	45,5	0,5	17,9	0,1	2,4
WEISSRUSSLAND (BELARUS)	-	-	-	-	-	-	-	-	-	-	-
UEBRIGES EUROPA	1,4	0,1	5,6	0,7	46,0	0,5	38,7	0,1	8,3	0,0	1,5
AFRIKA	13,6	1,4	10,1	4,6	33,9	5,8	42,6	1,7	12,6	0,1	0,8
MAROKKO	0,7	0,1	9,5	0,3	41,4	0,2	32,1	0,1	15,9	0,0	1,1
TUNESIEN	1,2	0,2	13,8	0,3	26,0	0,5	39,1	0,2	19,4	0,0	1,9
UEBRIGES AFRIKA	11,7	1,1	9,7	4,0	34,3	5,1	43,6	1,4	11,7	0,1	0,7
AMERIKA	13,0	0,8	6,1	3,9	30,0	5,1	39,4	2,5	18,9	0,7	5,5
KANADA	0,6	0,0	5,1	0,1	27,1	0,2	33,1	0,1	26,7	0,0	8,0
VEREINIGTE STAATEN	7,6	0,4	5,3	2,2	29,2	2,7	36,1	1,7	22,0	0,6	7,4
UEBRIGES AMERIKA	4,8	0,4	7,6	1,5	31,6	2,2	45,3	0,6	13,2	0,1	2,3
ASIEN	52,4	7,7	14,7	15,5	29,5	22,3	42,5	6,0	11,5	0,9	1,8
INDIEN	2,3	0,3	11,2	0,4	18,5	1,1	50,5	0,4	18,5	0,0	1,3
IRAN	7,9	1,3	16,2	1,5	19,0	3,7	46,8	1,2	15,0	0,2	3,1
PAKISTAN	2,3	0,2	9,8	0,4	16,1	1,3	58,5	0,3	15,1	0,0	0,4
UEBRIGES ASIEN 3)	40,0	6,0	14,9	13,2	33,0	16,1	40,4	4,1	10,1	0,6	1,6
AUSTRALIEN UND OZEANIEN	0,6	0,0	6,6	0,1	22,7	0,2	38,2	0,1	22,6	0,1	9,8
STAATENLOS	3,4	0,7	20,0	0,8	22,4	1,1	30,7	0,6	16,7	0,3	10,1
UNGEKLAERT UND OHNE ANGABE	9,3	3,5	37,1	3,2	34,0	1,6	17,3	0,8	8,4	0,3	3,2
GEBIET DER EHEMALIGEN SOWJET-UNION OHNE NAEBERE ANGABE	12,8	2,3	17,9	3,2	25,4	4,3	33,3	2,2	17,3	0,8	6,1
ZUSAMMEN	382,8	64,9	16,9	121,8	31,8	117,5	30,7	69,9	18,3	8,7	2,3
NACHRICHTLICH: GEBIET DER EHEMALIGEN SOWJETUNION INSGESAMT	13,3	2,4	17,8	3,5	26,4	4,4	33,1	2,2	16,9	0,8	5,9

1) ANTEIL AN DER JEWEILIGEN GESAMTZAHLE DER AUSLAENDER.

2) OHNE BOSNIEN-HERZEGOWINA, KROATIEN UND SLOWENIEN.

3) EINSCHL. DER IN ASIEN GELEGENEN NACHFOLGESTAATEN DER EHEM. SOWJETUNION.

12 AUSLAENDER AM 31.12.1992 IN DEN BUNDESLAENDERN NACH AUSGEWAELHTEN STAATSANGEHOERIGKEITEN UND ALTERSGRUPPEN

STAATSANGEHOERIGKEIT	INSGESAMT	DAVON IM ALTER VON ... BIS UNTER ... JAHREN									
		UNTER 15		15 - 30		30 - 45		45 - 65		65 UND MEHR	
		1 000	0/0 1)	1 000	0/0 1)	1 000	0/0 1)	1 000	0/0 1)	1 000	0/0 1)
BRANDENBURG											
EUROPA	37,4	5,9	15,7	15,3	41,0	12,8	34,2	3,1	8,3	0,3	0,9
ALBANIEN	0,0	0,0	13,5	0,0	51,4	0,0	32,4	0,0	2,7	-	-
BELGIEN	0,0	-	-	0,0	26,7	0,0	46,7	0,0	13,3	0,0	13,3
BOSNIEN-HERZEGOWINA	0,1	0,0	33,7	0,0	29,3	0,0	17,4	0,0	16,3	0,0	3,3
BULGARIEN	11,2	2,7	23,6	4,4	39,4	3,6	32,2	0,5	4,6	0,0	0,2
DAENEMARK	0,0	0,0	2,2	0,0	37,8	0,0	26,7	0,0	33,3	-	-
FINNLAND	0,0	-	-	0,0	35,7	0,0	21,4	0,0	42,9	-	-
FRANKREICH	0,0	0,0	4,4	0,0	48,9	0,0	17,8	0,0	15,6	0,0	13,9
GRIECHENLAND	0,1	0,0	7,4	0,0	24,1	0,0	20,4	0,0	42,6	0,0	5,6
GROSSBRITANNIEN UND NORDIRLAND	0,1	0,0	4,3	0,0	40,6	0,0	30,4	0,0	18,8	0,0	5,8
ITALIEN	0,1	0,0	7,8	0,0	20,8	0,0	32,5	0,0	20,8	0,0	18,2
JUGOSLAWIEN 2)	1,6	0,4	27,7	0,6	35,7	0,4	27,9	0,1	7,6	0,0	1,0
KROATIEN	0,0	0,0	4,8	0,0	47,6	0,0	35,7	0,0	11,9	-	-
NIEDERLANDE	0,1	0,0	3,7	0,0	17,1	0,0	37,8	0,0	30,5	0,0	11,0
NORWEGEN	0,0	-	-	0,0	50,0	-	-	0,0	50,0	-	-
OESTERREICH	0,2	0,0	1,6	0,1	21,5	0,1	34,1	0,1	26,8	0,0	15,9
POLEN	6,3	0,4	5,6	1,2	18,4	3,6	56,2	1,1	18,0	0,1	1,8
PORTUGAL	0,0	-	-	0,0	25,0	0,0	75,0	-	-	-	-
RUMAENIEN	13,8	1,9	14,0	7,8	56,5	3,5	25,0	0,6	4,4	0,0	0,1
RUSSISCHE FOEDERATION	0,3	0,0	8,0	0,2	63,2	0,1	20,4	0,0	7,2	0,0	1,2
SCHWEDEN	0,0	-	-	0,0	7,7	0,0	30,8	0,0	30,8	0,0	30,8
SCHWEIZ	0,2	0,0	8,8	0,0	7,6	0,0	21,1	0,1	40,4	0,0	22,2
SLOWENIEN	-	-	-	-	-	-	-	-	-	-	-
SPANIEN	0,0	-	-	0,0	41,7	0,0	8,3	0,0	25,0	0,0	25,0
TSSCHECHOSLOWAKEI	0,5	0,0	5,5	0,1	21,0	0,2	44,5	0,1	25,6	0,0	3,4
TUERKEI	0,6	0,1	17,5	0,3	49,7	0,2	29,8	0,0	3,0	-	-
UKRAINE	0,4	0,0	6,0	0,3	68,1	0,1	17,4	0,0	6,3	0,0	2,1
UNGARN	1,6	0,2	13,5	0,2	13,8	0,9	56,6	0,3	15,8	0,0	0,3
WEISSRUSSLAND (BELARUS)	-	-	-	-	-	-	-	-	-	-	-
UEBRIGES EUROPA	0,1	0,0	13,0	0,0	50,0	0,0	27,8	0,0	7,4	0,0	1,9
AFRIKA	7,6	0,2	3,1	6,0	79,4	1,3	17,2	0,0	0,3	-	-
MAROKKO	0,1	0,0	1,4	0,0	54,8	0,0	42,5	0,0	1,4	-	-
TUNESIEN	0,0	-	-	0,0	81,8	0,0	18,2	-	-	-	-
UEBRIGES AFRIKA	7,5	0,2	3,1	6,0	79,7	1,3	16,9	0,0	0,3	-	-
AMERIKA	0,5	0,0	7,8	0,2	45,2	0,2	39,6	0,0	5,8	0,0	1,7
KANADA	0,0	-	-	0,0	33,3	0,0	8,3	0,0	50,0	0,0	8,3
VEREINIGTE STAATEN	0,1	0,0	8,1	0,1	55,6	0,0	24,2	0,0	9,1	0,0	3,0
UEBRIGES AMERIKA	0,4	0,0	8,0	0,2	43,1	0,2	44,0	0,0	3,7	0,0	1,2
ASIEN	6,9	0,7	9,4	3,5	50,6	2,7	38,6	0,1	1,3	0,0	0,1
INDIEN	0,2	-	-	0,1	67,3	0,1	29,7	0,0	2,5	0,0	0,5
IRAN	0,1	0,0	16,4	0,0	43,3	0,0	29,9	0,0	10,4	-	-
PAKISTAN	0,1	-	-	0,1	64,0	0,0	33,0	0,0	3,0	-	-
UEBRIGES ASIEN 3)	6,6	0,6	9,8	3,3	50,0	2,6	39,1	0,1	1,1	0,0	0,0
AUSTRALIEN UND OZEANIEN	0,0	0,0	7,7	0,0	38,5	0,0	15,4	0,0	7,7	0,0	30,8
STAATENLOS	0,2	0,0	4,3	0,0	9,2	0,1	34,1	0,0	22,7	0,1	29,7
UNGEKLAERT UND OHNE ANGABE	0,2	0,1	22,7	0,1	52,7	0,0	18,6	0,0	5,0	0,0	0,9
GEBIET DER EHEMALIGEN SOWJET-UNION OHNE NAEHERE ANGABE	2,1	0,3	14,3	0,7	32,6	0,8	36,4	0,3	13,1	0,1	3,6
ZUSAMMEN	55,0	7,1	13,0	25,9	47,1	17,9	32,5	3,6	6,5	0,5	0,9
NACHRICHTLICH: GEBIET DER EHEMALIGEN SOWJETUNION INSGESAMT	2,9	0,4	12,6	1,2	41,4	0,9	31,8	0,3	11,3	0,1	3,0

1) ANTEIL AN DER JEWEILIGEN GESAMTZAHL DER AUSLAENDER.

2) OHNE BOSNIEN-HERZEGOWINA, KROATIEN UND SLOWENIEN.

3) EINSCHL. DER IN ASIEN GELEGENEN NACHFOLGESTAATEN DER EHEM. SOWJETUNION.

12 AUSLAENDER AM 31.12.1992 IN DEN BUNDESLAENDERN NACH AUSGEWAELHTEN STAATSANGEHOERIGKEITEN UND ALTERSGRUPPEN

STAATSANGEHOERIGKEIT	INSGESAMT	DAVON IM ALTER VON ... BIS UNTER ... JAHREN									
		UNTER 15		15 - 30		30 - 45		45 - 65		65 UND MEHR	
		1 000	0/0 1)	1 000	0/0 1)	1 000	0/0 1)	1 000	0/0 1)	1 000	0/0 1)
BREMEN											
EUROPA	55,7	11,4	20,5	18,3	32,9	13,3	23,9	11,4	20,4	1,3	2,3
ALBANIEN	0,1	0,0	13,2	0,1	48,5	0,0	33,8	0,0	3,7	0,0	0,7
BELGIEN	0,1	0,0	3,7	0,0	17,4	0,0	36,7	0,0	18,3	0,0	23,9
BOSNIEN-HERZEGOWINA	0,1	0,0	30,9	0,0	24,5	0,0	31,7	0,0	7,9	0,0	5,0
BULGARIEN	0,3	0,1	21,1	0,1	35,4	0,1	34,7	0,0	6,3	0,0	2,5
DAENEMARK	0,2	0,0	3,8	0,1	40,2	0,1	25,1	0,1	25,9	0,0	5,0
FINNLAND	0,1	0,0	5,7	0,0	21,3	0,1	35,5	0,1	36,9	0,0	0,7
FRANKREICH	0,6	0,0	6,2	0,2	34,1	0,2	38,3	0,1	15,1	0,0	6,4
GRIECHENLAND	1,3	0,1	10,0	0,4	31,9	0,3	26,1	0,4	28,3	0,0	3,7
GROSSBRITANNIEN UND NORDIRLAND	1,0	0,1	6,1	0,3	28,4	0,4	38,4	0,2	21,9	0,1	5,2
ITALIEN	1,6	0,1	8,0	0,5	32,7	0,5	30,1	0,4	24,9	0,1	4,4
JUGOSLAWIEN 2)	5,8	1,2	21,6	1,7	29,5	1,4	24,7	1,3	22,6	0,1	1,6
KROATIEN	0,4	0,0	9,7	0,1	25,0	0,1	34,2	0,1	28,3	0,0	2,8
NIEDERLANDE	1,0	0,0	4,8	0,2	22,8	0,3	28,8	0,3	28,8	0,1	14,7
NORWEGEN	0,2	0,0	6,1	0,1	34,6	0,0	27,4	0,0	22,3	0,0	9,5
OESTERREICH	0,9	0,0	4,3	0,2	21,7	0,3	30,9	0,3	31,0	0,1	12,2
POLEN	6,5	1,3	20,3	1,7	26,0	2,3	35,2	1,0	14,7	0,3	3,9
PORTUGAL	2,3	0,4	16,3	0,7	30,9	0,6	24,6	0,6	27,1	0,0	1,1
RUMAENIEN	1,1	0,2	13,9	0,5	46,2	0,3	29,9	0,1	9,1	0,0	0,9
RUSSISCHE FOEDERATION	0,1	0,0	12,5	0,1	56,3	0,0	20,5	0,0	8,0	0,0	2,7
SCHWEDEN	0,2	0,0	5,5	0,0	23,0	0,1	29,0	0,1	31,7	0,0	10,9
SCHWEIZ	0,3	0,0	3,5	0,1	23,8	0,1	32,2	0,1	26,9	0,0	13,6
SLOWENIEN	-	-	-	-	-	-	-	-	-	-	-
SPANIEN	1,0	0,1	7,5	0,3	32,3	0,2	24,7	0,3	31,8	0,0	3,6
TSCHECHOSLOWAKEI	0,3	0,0	6,1	0,1	24,9	0,1	48,8	0,0	16,5	0,0	3,7
TUERKEI	29,7	7,5	25,4	10,7	35,8	5,5	18,4	5,9	19,7	0,2	0,7
UKRAINE	0,1	0,0	15,9	0,0	34,9	0,0	27,0	0,0	15,9	0,0	6,3
UNGARN	0,2	0,0	10,3	0,0	25,4	0,1	33,5	0,0	23,8	0,0	7,0
WEISSRUSSLAND (BELARUS)	-	-	-	-	-	-	-	-	-	-	-
UEBRIGES EUROPA	0,2	0,0	9,7	0,1	36,8	0,1	32,4	0,0	13,5	0,0	7,6
AFRIKA	6,4	0,6	9,0	3,4	53,1	2,1	32,9	0,3	4,9	0,0	0,2
MAROKKO	0,5	0,1	24,7	0,2	39,6	0,1	21,4	0,1	13,8	0,0	0,4
TUNESIEN	0,5	0,1	29,4	0,1	15,6	0,2	40,0	0,1	14,6	0,0	0,4
UEBRIGES AFRIKA	5,4	0,3	5,7	3,1	57,7	1,8	33,2	0,2	3,2	0,0	0,2
AMERIKA	2,1	0,1	6,9	0,6	29,8	0,8	35,7	0,3	16,1	0,2	11,4
KANADA	0,1	0,0	2,4	0,0	28,2	0,0	20,0	0,0	32,9	0,0	16,5
VEREINIGTE STAATEN	1,1	0,1	4,9	0,3	30,9	0,3	30,3	0,2	15,0	0,2	19,0
UEBRIGES AMERIKA	0,9	0,1	9,8	0,3	28,8	0,4	43,8	0,1	16,0	0,0	1,6
ASIEN	9,5	2,1	22,5	2,9	30,9	3,5	36,3	0,9	9,0	0,1	1,4
INDIEN	0,3	0,0	8,1	0,1	26,4	0,1	52,5	0,0	12,0	0,0	1,1
IRAN	2,0	0,4	21,8	0,4	20,0	0,9	44,1	0,2	12,1	0,0	2,0
PAKISTAN	0,3	0,0	14,4	0,1	35,4	0,1	44,0	0,0	6,2	-	-
UEBRIGES ASIEN 3)	6,9	1,6	23,5	2,4	34,1	2,3	33,0	0,6	8,1	0,1	1,3
AUSTRALIEN UND OZEANIEN	0,1	0,0	5,0	0,0	25,2	0,0	27,7	0,0	23,5	0,0	18,5
STAATENLOS	0,4	0,1	17,1	0,1	15,4	0,1	18,8	0,1	17,9	0,1	30,8
UNGEKLAERT UND OHNE ANGABE	1,0	0,4	41,9	0,3	30,9	0,2	17,6	0,1	6,4	0,0	3,3
GEBIET DER EHEMALIGEN SOWJET- UNION OHNE NAEHERE ANGABE	0,5	0,1	13,1	0,1	29,0	0,2	34,8	0,1	15,7	0,0	7,4
ZUSAMMEN	75,7	14,9	19,6	25,8	34,1	20,1	26,5	13,1	17,3	1,9	2,5
NACHRICHTLICH: GEBIET DER EHEMALIGEN SOWJETUNION INSGESAMT	0,8	0,1	14,1	0,3	35,0	0,2	30,2	0,1	13,3	0,1	7,3

1) ANTEIL AN DER JEWEILIGEN GESAMTZAHL DER AUSLAENDER.

2) OHNE BOSNIEN-HERZEGOWINA, KROATIEN UND SLOWENIEN.

3) EINSCHL. DER IN ASIEN GELEGENEN NACHFOLGESTAATEN DER EHEM. SOWJETUNION.

12 AUSLAENDER AM 31.12.1992 IN DEN BUNDESLAENDERN NACH AUSGEWAHLTEN STAATSANGEHOERIGKEITEN UND ALTERSGRUPPEN

STAATSANGEHOERIGKEIT	INSGESAMT	DAVON IM ALTER VON ... BIS UNTER ... JAHREN									
		UNTER 15		15 - 30		30 - 45		45 - 65		65 UND MEHR	
		1 000	0/0 1)	1 000	0/0 1)	1 000	0/0 1)	1 000	0/0 1)	1 000	0/0 1)
HAMBURG											
EUROPA	167,5	16,4	9,8	58,3	34,8	47,7	28,5	38,9	23,2	6,2	3,7
ALBANIEN	0,2	0,0	10,5	0,1	54,7	0,1	29,3	0,0	5,0	0,0	0,6
BELGIEN	0,4	0,0	1,7	0,1	20,4	0,1	35,9	0,1	26,8	0,1	15,2
BOSNIEN-HERZEGOWINA	0,6	0,2	25,2	0,2	36,4	0,1	23,6	0,1	10,8	0,0	3,9
BULGARIEN	1,3	0,1	9,3	0,4	34,2	0,5	37,7	0,2	15,7	0,0	3,1
DAENEMARK	2,2	0,0	1,6	0,8	34,6	0,8	34,3	0,5	21,6	0,2	7,9
FINNLAND	1,0	0,0	2,4	0,3	25,0	0,4	37,9	0,3	32,0	0,0	2,7
FRANKREICH	2,9	0,1	3,2	0,8	28,7	1,3	44,3	0,6	20,4	0,1	3,5
GRIECHENLAND	8,1	0,4	5,4	2,8	34,8	2,0	24,4	2,5	30,6	0,4	4,8
GROSSBRITANNIEN UND NORDIRLAND	6,6	0,2	2,8	1,5	23,6	3,1	47,2	1,3	19,2	0,5	7,2
ITALIEN	7,3	0,4	4,8	2,1	28,2	2,4	32,6	2,0	27,6	0,5	6,8
JUGOSLAWIEN 2)	28,5	4,3	15,1	8,8	30,8	7,6	26,6	7,1	25,0	0,7	2,5
KROATIEN	1,2	0,1	6,1	0,3	25,5	0,4	33,9	0,4	33,2	0,0	1,3
NIEDERLANDE	2,4	0,0	2,0	0,5	21,0	0,8	34,0	0,7	27,2	0,4	15,8
NORWEGEN	0,6	0,0	1,8	0,2	28,7	0,2	27,9	0,2	29,8	0,1	11,9
OESTERREICH	4,6	0,1	1,7	1,0	21,4	1,5	33,2	1,5	32,7	0,5	11,0
POLEN	16,5	2,2	13,3	3,9	23,8	7,2	43,6	2,3	13,7	0,9	5,5
PORTUGAL	7,9	0,5	6,2	3,1	39,2	1,9	24,3	2,3	28,6	0,1	1,7
RUMAENIEN	3,7	0,7	17,9	1,8	48,4	0,9	25,2	0,2	6,5	0,1	2,0
RUSSISCHE FOEDERATION	0,6	0,1	10,1	0,3	54,6	0,1	22,6	0,1	11,2	0,0	1,6
SCHWEDEN	1,3	0,0	2,8	0,3	24,7	0,4	31,5	0,4	28,4	0,2	12,6
SCHWEIZ	1,4	0,0	2,7	0,3	21,6	0,5	36,4	0,4	26,6	0,2	12,8
SLOWENIEN	-	-	-	-	-	-	-	-	-	-	-
SPANIEN	4,2	0,2	4,2	1,1	27,6	1,0	23,3	1,6	39,3	0,2	5,6
TSSCHECHOSLOWAKEI	1,6	0,1	4,2	0,3	19,4	0,7	43,1	0,4	27,4	0,1	5,9
TUERKEI	60,3	6,6	11,0	26,5	43,9	13,0	21,5	13,5	22,5	0,7	1,1
UKRAINE	0,2	0,0	9,8	0,1	61,3	0,1	24,9	0,0	2,2	0,0	1,8
UNGARN	0,9	0,1	6,9	0,2	19,1	0,3	38,2	0,2	27,1	0,1	8,7
WEISSRUSSLAND (BELARUS)	-	-	-	-	-	-	-	-	-	-	-
UEBRIGES EUROPA	1,1	0,0	3,7	0,4	31,8	0,4	34,6	0,2	13,1	0,2	16,9
AFRIKA	15,7	1,4	8,8	7,8	50,0	5,1	32,5	1,3	8,3	0,1	0,4
MAROKKO	0,5	0,1	10,5	0,2	35,0	0,2	37,4	0,1	15,6	0,0	1,6
TUNESIEN	1,5	0,3	18,4	0,3	21,5	0,7	47,0	0,2	13,0	0,0	0,1
UEBRIGES AFRIKA	13,6	1,0	7,7	7,3	53,7	4,2	30,7	1,0	7,4	0,1	0,4
AMERIKA	8,1	0,5	6,1	2,8	33,8	2,8	34,4	1,4	17,7	0,6	8,0
KANADA	0,4	0,0	2,4	0,1	33,2	0,1	30,1	0,1	22,0	0,1	12,2
VEREINIGTE STAATEN	3,3	0,1	4,4	1,3	39,0	0,9	26,0	0,6	17,2	0,4	13,4
UEBRIGES AMERIKA	4,4	0,3	7,8	1,3	30,0	1,8	41,2	0,8	17,7	0,1	3,4
ASIEN	40,0	6,9	17,2	11,2	28,0	15,0	37,5	5,9	14,8	1,0	2,5
INDIEN	1,8	0,1	8,2	0,4	22,0	0,9	52,1	0,3	16,4	0,0	1,3
IRAN	10,6	1,9	17,8	2,7	25,8	4,0	37,4	1,6	15,1	0,4	3,8
PAKISTAN	1,6	0,3	21,0	0,5	29,7	0,6	36,3	0,2	11,0	0,0	2,0
UEBRIGES ASIEN 3)	26,0	4,5	17,3	7,6	29,2	9,5	36,7	3,8	14,7	0,5	2,0
AUSTRALIEN UND OZEANIEN	1,2	0,0	2,6	0,4	36,5	0,5	45,7	0,1	10,1	0,1	5,2
STAATENLOS	0,8	0,0	6,4	0,2	23,2	0,1	18,6	0,1	17,8	0,3	34,0
UNGEKLAERT UND OHNE ANGABE	0,6	0,1	13,7	0,2	37,1	0,2	27,9	0,1	15,4	0,0	5,9
GEBIET DER EHEMALIGEN SOWJET-UNION OHNE NAEHERE ANGABE	1,7	0,1	8,6	0,4	26,5	0,6	34,6	0,4	22,1	0,1	8,2
ZUSAMMEN	235,5	25,5	10,8	81,3	34,5	72,0	30,6	48,3	20,5	8,4	3,6
NACHRICHTLICH: GEBIET DER EHEMALIGEN SOWJETUNION INSGESAMT	3,2	0,3	9,1	1,2	36,8	0,9	28,7	0,5	15,1	0,3	10,2

1) ANTEIL AN DER JEWEILIGEN GESAMTZAHL DER AUSLAENDER.

2) OHNE BOSNIEN-HERZEGOWINA, KROATIEN UND SLOWENIEN.

3) EINSCHL. DER IN ASIEN GELEGENEN NACHFOLGESTAATEN DER EHEM. SOWJETUNION.

12 AUSLAENDER AM 31.12.1992 IN DEN BUNDESLAENDERN NACH AUSGEWAHLTEN STAATSANGEHOERIGKEITEN UND ALTERSGRUPPEN

STAATSANGEHOERIGKEIT	INSGESAMT	DAVON IM ALTER VON ... BIS UNTER ... JAHREN									
		UNTER 15		15 - 30		30 - 45		45 - 65		65 UND MEHR	
		1 000	0/0 1)	1 000	0/0 1)	1 000	0/0 1)	1 000	0/0 1)	1 000	0/0 1)
HESSEN											
EUROPA	564,7	96,0	17,0	177,0	31,3	152,1	26,9	123,6	21,9	16,1	2,8
ALBANIEN	0,8	0,1	16,9	0,4	48,4	0,2	29,3	0,0	4,7	0,0	0,7
BELGIEN	2,1	0,2	10,2	0,5	22,4	0,7	35,9	0,4	21,7	0,2	9,8
BOSNIEN-HERZEGOWINA	2,4	0,6	26,0	0,9	37,5	0,6	25,9	0,2	8,8	0,0	1,7
BULGARIEN	3,3	0,5	15,5	1,1	34,0	1,2	36,7	0,4	11,8	0,1	2,0
DAENEMARK	1,7	0,1	6,9	0,6	37,5	0,5	30,1	0,4	21,7	0,1	3,8
FINNLAND	1,8	0,2	8,8	0,5	25,5	0,8	42,5	0,4	22,6	0,0	0,6
FRANKREICH	10,2	1,0	9,4	3,2	31,3	3,8	37,0	1,7	17,0	0,5	5,3
GRIECHENLAND	35,8	5,0	13,8	11,4	31,9	8,4	23,5	10,0	28,0	1,0	2,7
GROSSBRITANNIEN UND NORDIRLAND	13,4	1,6	12,1	3,9	29,4	5,1	38,0	2,3	17,1	0,4	3,4
ITALIEN	71,6	11,2	15,7	21,2	29,7	20,8	29,0	15,8	22,0	2,6	3,6
JUGOSLAWIEN 2)	104,5	17,2	16,5	31,4	30,0	29,1	27,9	24,6	23,5	2,2	2,2
KROATIEN	9,4	0,9	9,5	2,4	25,9	3,0	31,8	2,9	31,1	0,2	1,7
NIEDERLANDE	6,7	0,4	6,2	1,5	22,6	2,3	34,6	1,8	26,9	0,6	9,7
NORWEGEN	0,7	0,0	4,7	0,3	40,1	0,2	27,9	0,2	23,1	0,0	4,2
OESTERREICH	16,1	0,8	5,2	3,6	22,7	5,3	32,9	4,9	30,4	1,4	8,9
POLEN	28,7	2,6	8,9	5,7	20,0	14,8	51,5	4,2	14,5	1,5	5,2
PORTUGAL	12,8	1,6	12,3	4,2	33,0	3,4	26,4	3,4	26,7	0,2	1,6
RUMAENIEN	10,0	1,2	12,3	3,2	31,7	3,5	35,5	1,6	16,4	0,4	4,0
RUSSISCHE FOEDERATION	0,4	0,1	15,8	0,2	46,3	0,1	29,4	0,0	7,1	0,0	1,3
SCHWEDEN	2,0	0,2	8,7	0,6	31,1	0,6	29,3	0,5	25,6	0,1	5,3
SCHWEIZ	3,6	0,2	6,2	0,8	21,1	1,2	33,3	1,0	26,5	0,5	13,0
SLOWENIEN	-	-	-	-	-	-	-	-	-	-	-
SPANIEN	28,5	2,4	8,5	7,2	25,4	6,2	21,9	11,1	39,0	1,5	5,2
TSSCHECHOSLOWAKEI	5,7	0,5	8,7	1,5	26,0	2,3	39,9	1,2	20,8	0,3	4,6
TUERKEI	184,4	46,6	25,3	67,7	36,7	34,8	18,9	33,4	18,1	1,9	1,0
UKRAINE	0,2	0,0	14,0	0,1	39,0	0,1	31,8	0,0	10,2	0,0	5,1
UNGARN	4,7	0,4	7,9	1,3	28,5	2,0	42,7	0,8	17,4	0,2	3,5
WEISSRUSSLAND (BELARUS)	-	-	-	-	-	-	-	-	-	-	-
UEBRIGES EUROPA	3,2	0,3	8,5	1,3	42,3	1,0	32,6	0,4	11,6	0,2	5,1
AFRIKA	51,2	11,9	23,2	18,8	36,7	13,7	26,7	6,2	12,2	0,6	1,2
MAROKKO	25,6	7,2	28,2	7,8	30,7	5,6	22,0	4,5	17,5	0,4	1,7
TUNESIEN	2,5	0,7	25,9	0,6	22,8	0,9	35,2	0,4	15,3	0,0	0,8
UEBRIGES AFRIKA	23,0	4,0	17,3	10,4	45,0	7,2	31,1	1,4	5,9	0,2	0,7
AMERIKA	30,3	2,8	9,4	8,9	29,5	10,7	35,2	5,5	18,1	2,4	7,8
KANADA	1,3	0,1	8,9	0,3	21,6	0,4	34,8	0,3	22,8	0,2	12,0
VEREINIGTE STAATEN	21,2	2,0	9,2	6,2	29,1	6,8	32,1	4,3	20,1	2,0	9,5
UEBRIGES AMERIKA	7,8	0,8	9,9	2,5	31,7	3,4	43,8	0,9	12,1	0,2	2,5
ASIEN	89,6	19,1	21,4	29,5	32,9	30,0	33,5	9,3	10,4	1,7	1,9
INDIEN	6,6	0,8	12,0	2,5	37,4	2,5	38,2	0,8	11,6	0,0	0,7
IRAN	17,1	3,7	21,4	4,5	26,1	6,2	36,1	2,3	13,5	0,5	2,8
PAKISTAN	9,9	2,7	27,5	3,4	34,4	2,8	28,1	0,9	8,6	0,1	1,4
UEBRIGES ASIEN 3)	55,9	11,9	21,3	19,1	34,2	18,5	33,0	5,4	9,6	1,0	1,8
AUSTRALIEN UND OZEANIEN	1,0	0,1	10,1	0,2	24,7	0,3	32,5	0,2	23,2	0,1	9,5
STAATENLOS	2,3	0,3	14,5	0,4	18,4	0,6	24,4	0,4	15,5	0,6	27,3
UNGEKLAERT UND OHNE ANGABE	2,3	0,5	21,7	0,7	28,8	0,5	21,1	0,5	20,1	0,2	8,4
GEBIET DER EHEMALIGEN SOWJET-UNION OHNE NAEHERE ANGABE	4,3	0,7	16,9	1,2	28,1	1,4	33,3	0,6	15,0	0,3	6,7
ZUSAMMEN	745,6	131,5	17,6	236,7	31,7	209,2	28,1	146,4	19,6	21,9	2,9
NACHRICHTLICH: GEBIET DER EHEMALIGEN SOWJETUNION INSGESAMT	5,6	0,9	16,1	1,7	30,5	1,8	32,3	0,8	13,6	0,4	7,5

1) ANTEIL AN DER JEWEILIGEN GESAMTZAHL DER AUSLAENDER.

2) OHNE BOSNIEN-HERZEGOWINA, KROATIEN UND SLOWENIEN.

3) EINSCHL. DER IN ASIEN GELEGENEN NACHFOLGESTAATEN DER EHEM. SOWJETUNION.

12 AUSLAENDER AM 31.12.1992 IN DEN BUNDESLAENDERN NACH AUSGEWAELHTEN STAATSANGEHOERIGKEITEN UND ALTERSGRUPPEN

STAATSANGEHOERIGKEIT	INSGESAMT	DAVON IM ALTER VON ... BIS UNTER ... JAHREN									
		UNTER 15		15 - 30		30 - 45		45 - 65		65 UND MEHR	
		1 000	0/0 1)	1 000	0/0 1)	1 000	0/0 1)	1 000	0/0 1)	1 000	0/0 1)
MECKLENBURG-VORPOMMERN											
EUROPA	16,4	3,8	22,9	6,7	40,6	4,6	27,9	1,3	7,7	0,1	0,9
ALBANIEN	0,0	-	-	0,0	66,7	0,0	33,3	-	-	-	-
BELGIEN	0,0	-	-	0,0	25,0	0,0	50,0	0,0	25,0	-	-
BOSNIEN-HERZEGOWINA	0,3	0,1	44,0	0,1	22,0	0,1	21,2	0,0	8,8	0,0	4,0
BULGARIEN	0,5	0,1	12,6	0,1	27,7	0,2	39,9	0,1	17,4	0,0	2,4
DAENEMARK	0,1	0,0	3,9	0,0	26,3	0,0	38,2	0,0	27,6	0,0	3,9
FINNLAND	0,0	-	-	0,0	25,0	0,0	37,5	0,0	37,5	-	-
FRANKREICH	0,0	-	-	0,0	37,5	0,0	34,4	0,0	15,6	0,0	12,5
GRIECHENLAND	0,1	0,0	7,1	0,0	39,3	0,0	39,3	0,0	14,3	-	-
GROSSBRITANNIEN UND NORDIRLAND	0,0	0,0	8,3	0,0	43,8	0,0	33,3	0,0	12,5	0,0	2,1
ITALIEN	0,0	-	-	0,0	45,2	0,0	35,5	0,0	12,9	0,0	6,5
JUGOSLAWIEN 2)	1,2	0,4	35,0	0,4	33,9	0,3	24,8	0,1	5,6	0,0	0,7
KROATIEN	0,0	0,0	16,7	0,0	33,3	0,0	50,0	-	-	-	-
NIEDERLANDE	0,1	0,0	7,0	0,0	31,6	0,0	35,1	0,0	19,3	0,0	7,0
NORWEGEN	0,0	0,0	9,1	0,0	9,1	0,0	50,0	0,0	31,8	-	-
OESTERREICH	0,1	0,0	3,3	0,0	20,0	0,0	28,3	0,0	25,0	0,0	23,3
POLEN	2,0	0,1	7,2	0,4	18,8	1,1	56,5	0,3	15,7	0,0	1,8
PORTUGAL	0,0	-	-	-	-	0,0	50,0	0,0	50,0	-	-
RUMAENIEN	10,7	2,8	26,7	5,1	47,9	2,2	21,0	0,5	4,5	0,0	0,1
RUSSISCHE FOEDERATION	0,1	0,0	4,8	0,1	53,1	0,0	29,0	0,0	11,7	0,0	1,4
SCHWEDEN	0,0	-	-	0,0	19,1	0,0	42,6	0,0	36,2	0,0	2,1
SCHWEIZ	0,1	0,0	6,4	0,0	11,2	0,0	17,6	0,0	38,4	0,0	26,4
SLOWENIEN	-	-	-	-	-	-	-	-	-	-	-
SPANIEN	0,0	-	-	-	-	-	-	0,0	100,0	-	-
TSCHECHOSLOWAKEI	0,2	0,0	10,4	0,1	35,0	0,1	31,9	0,0	19,6	0,0	3,1
TUERKEI	0,2	0,0	13,6	0,1	57,6	0,1	26,2	0,0	2,6	-	-
UKRAINE	0,1	0,0	14,7	0,0	50,0	0,0	20,6	0,0	10,3	0,0	4,4
UNGARN	0,5	0,1	13,4	0,1	19,6	0,3	52,7	0,1	14,1	0,0	0,2
WEISSRUSSLAND (BELARUS)	-	-	-	-	-	-	-	-	-	-	-
UEBRIGES EUROPA	0,0	0,0	21,3	0,0	48,9	0,0	25,5	0,0	2,1	0,0	2,1
AFRIKA	1,9	0,1	3,4	1,3	70,9	0,5	25,0	0,0	0,6	0,0	0,1
MAROKKO	0,1	-	-	0,1	86,2	0,0	13,8	-	-	-	-
TUNESIEN	0,0	-	-	0,0	92,3	-	-	0,0	7,7	-	-
UEBRIGES AFRIKA	1,8	0,1	3,6	1,2	70,0	0,5	25,8	0,0	0,6	0,0	0,1
AMERIKA	0,3	0,0	6,9	0,2	62,8	0,1	25,0	0,0	4,6	0,0	0,7
KANADA	0,0	-	-	0,0	75,0	-	-	0,0	25,0	-	-
VEREINIGTE STAATEN	0,1	0,0	7,0	0,1	70,0	0,0	15,0	0,0	6,0	0,0	2,0
UEBRIGES AMERIKA	0,2	0,0	7,0	0,1	59,0	0,1	30,5	0,0	3,5	-	-
ASIEN	2,6	0,2	7,8	1,4	52,9	1,0	37,8	0,0	1,4	0,0	0,1
INDIEN	0,2	-	-	0,1	63,6	0,1	35,1	0,0	1,3	-	-
IRAN	0,1	0,0	20,0	0,0	35,7	0,0	37,1	0,0	7,1	-	-
PAKISTAN	0,0	0,0	7,1	0,0	52,4	0,0	35,7	0,0	4,8	-	-
UEBRIGES ASIEN 3)	2,3	0,2	8,0	1,2	52,7	0,9	38,0	0,0	1,2	0,0	0,1
AUSTRALIEN UND OZEANIEN	0,0	-	-	0,0	56,5	0,0	43,5	-	-	-	-
STAATENLOS	0,1	0,0	1,0	0,0	36,6	0,0	20,8	0,0	12,9	0,0	28,7
UNGEKLAERT UND OHNE ANGABE	0,0	0,0	20,0	0,0	51,1	0,0	20,0	0,0	8,9	-	-
GEBIET DER EHEMALIGEN SOWJET-UNION OHNE NAEHERE ANGABE	1,2	0,2	13,7	0,3	27,2	0,4	37,5	0,2	18,4	0,0	3,2
ZUSAMMEN	22,5	4,2	18,7	10,0	44,2	6,6	29,2	1,6	6,9	0,2	1,0
NACHRICHTLICH: GEBIET DER EHEMALIGEN SOWJETUNION INSGESAMT	1,5	0,2	13,5	0,5	32,3	0,5	35,1	0,2	16,2	0,0	3,0

1) ANTEIL AN DER JEWEILIGEN GESAMTZAHL DER AUSLAENDER.

2) OHNE BOSNIEN-HERZEGOWINA, KROATIEN UND SLOWENIEN.

3) EINSCHL. DER IN ASIEN GELEGENEN NACHFOLGESTAATEN DER EHEM. SOWJETUNION.

12 AUSLAENDER AM 31.12.1992 IN DEN BUNDESLAENDERN NACH AUSGEWAHLTEN STAATSANGEHOERIGKEITEN UND ALTERSGRUPPEN

STAATSANGEHOERIGKEIT	INSGESAMT	DAVON IM ALTER VON ... BIS UNTER ... JAHREN									
		UNTER 15		15 - 30		30 - 45		45 - 65		65 UND MEHR	
		1 000	0/0 1)	1 000	0/0 1)	1 000	0/0 1)	1 000	0/0 1)	1 000	0/0 1)
NIEDERSACHSEN											
EUROPA	333,8	72,7	21,8	107,4	32,2	82,4	24,7	62,9	18,8	8,4	2,5
ALBANIEN	1,6	0,3	17,8	0,8	48,8	0,5	29,6	0,1	3,3	0,0	0,5
BELGIEN	1,0	0,1	10,7	0,2	18,2	0,4	36,8	0,2	21,5	0,1	12,7
BOSNIEN-HERZEGOWINA	2,1	0,6	28,9	0,7	32,7	0,4	21,5	0,3	14,1	0,1	2,8
BULGARIEN	4,8	0,9	18,6	2,0	41,7	1,6	32,3	0,3	6,9	0,0	0,5
DAENEMARK	1,6	0,1	6,9	0,5	29,1	0,5	33,3	0,4	25,9	0,1	4,9
FINNLAND	1,1	0,1	5,2	0,2	23,6	0,4	39,0	0,3	30,3	0,0	1,9
FRANKREICH	3,4	0,2	7,3	1,1	32,6	1,4	39,5	0,6	16,1	0,2	4,5
GRIECHENLAND	17,3	2,6	14,8	5,6	32,6	4,1	23,7	4,6	26,7	0,4	2,3
GROSSBRITANNIEN UND NORDIRLAND	11,8	1,0	8,3	3,2	26,8	4,4	37,7	2,3	19,3	0,9	7,9
ITALIEN	25,5	4,1	16,2	7,5	29,3	7,5	29,2	5,8	22,7	0,7	2,6
JUGOSLAWIEN 2)	48,4	13,4	27,7	14,8	30,6	11,4	23,5	8,2	16,8	0,6	1,3
KROATIEN	2,2	0,2	8,7	0,6	26,6	0,7	30,4	0,7	32,4	0,0	1,9
NIEDERLANDE	15,5	1,1	8,8	3,7	23,5	5,3	33,9	3,7	23,6	1,9	12,2
NORWEGEN	0,6	0,0	6,4	0,2	35,4	0,2	30,0	0,1	24,5	0,0	3,6
OESTERREICH	6,5	0,4	5,9	1,4	21,9	2,1	32,1	2,0	31,1	0,6	8,9
POLEN	22,7	3,9	17,1	5,7	25,1	9,6	42,1	2,8	12,3	0,8	3,4
PORTUGAL	6,5	1,0	15,3	2,1	32,6	1,4	22,2	1,9	28,6	0,1	1,3
RUMAENIEN	18,8	4,6	24,5	8,6	46,0	4,5	24,1	0,9	4,9	0,1	0,4
RUSSISCHE FOEDERATION	0,6	0,1	13,8	0,3	53,6	0,2	26,0	0,0	5,0	0,0	1,7
SCHWEDEN	1,1	0,1	5,4	0,3	26,6	0,3	26,1	0,3	31,4	0,1	10,4
SCHWEIZ	2,2	0,1	4,7	0,5	22,4	0,6	29,4	0,6	28,8	0,3	14,7
SLOWENIEN	-	-	-	-	-	-	-	-	-	-	-
SPANIEN	12,5	1,3	10,5	3,4	27,2	2,8	22,4	4,5	36,1	0,5	3,8
TSCHECHOSLOWAKEI	1,2	0,1	9,3	0,4	31,7	0,4	36,8	0,2	18,6	0,0	3,7
TUERKEI	121,4	36,2	29,8	42,4	34,9	20,6	16,9	21,5	17,7	0,8	0,6
UKRAINE	0,2	0,0	10,0	0,1	59,0	0,0	22,5	0,0	6,5	0,0	2,0
UNGARN	1,6	0,1	8,8	0,4	26,5	0,7	44,1	0,3	18,4	0,0	2,1
WEISSRUSSLAND (BELARUS)	-	-	-	-	-	-	-	-	-	-	-
UEBRIGES EUROPA	1,5	0,1	7,4	0,6	42,7	0,4	29,3	0,2	11,3	0,1	9,4
AFRIKA	15,3	2,5	16,2	6,6	43,2	5,2	33,8	1,0	6,5	0,0	0,3
MAROKKO	1,1	0,3	23,5	0,4	38,0	0,3	26,9	0,1	11,2	0,0	0,4
TUNESIEN	3,2	1,1	33,4	0,6	20,0	1,1	35,4	0,4	11,2	0,0	0,0
UEBRIGES AFRIKA	11,0	1,2	10,6	5,5	50,3	3,7	34,0	0,5	4,7	0,0	0,4
AMERIKA	9,0	0,8	9,3	2,8	31,6	3,0	33,9	1,5	16,5	0,8	8,7
KANADA	0,7	0,0	6,6	0,2	26,6	0,2	26,6	0,2	25,8	0,1	14,4
VEREINIGTE STAATEN	4,6	0,4	7,7	1,4	31,6	1,3	29,0	0,8	18,4	0,6	13,3
UEBRIGES AMERIKA	3,7	0,4	11,7	1,2	32,6	1,5	41,2	0,5	12,4	0,1	2,0
ASIEN	53,5	13,5	25,3	18,4	34,4	16,9	31,7	4,0	7,5	0,6	1,1
INDIEN	1,4	0,2	11,3	0,4	28,3	0,7	47,1	0,2	12,5	0,0	0,8
IRAN	8,0	1,7	21,7	1,9	24,0	3,2	39,4	1,1	13,3	0,1	1,5
PAKISTAN	1,8	0,5	25,5	0,5	29,9	0,7	38,2	0,1	6,0	0,0	0,4
UEBRIGES ASIEN 3)	42,2	11,2	26,5	15,5	36,8	12,4	29,4	2,6	6,2	0,5	1,1
AUSTRALIEN UND OZEANIEN	0,5	0,0	7,3	0,2	34,1	0,2	27,9	0,1	20,4	0,1	10,4
STAATENLOS	1,7	0,4	23,2	0,3	18,5	0,4	22,1	0,2	14,3	0,4	21,9
UNGEKLAERT UND OHNE ANGABE	7,8	2,5	32,3	1,8	22,9	1,5	19,2	0,6	7,5	1,4	18,0
GEBIET DER EHEMALIGEN SOWJET- UNION OHNE NAEHERE ANGABE	4,3	0,9	20,0	1,4	33,5	1,3	29,4	0,5	12,3	0,2	4,8
ZUSAMMEN	425,8	93,4	21,9	138,9	32,6	110,8	26,0	70,8	16,6	11,9	2,8
NACHRICHTLICH: GEBIET DER EHEMALIGEN SOWJETUNION INSGESAMT	5,9	1,0	17,5	2,3	38,7	1,6	27,5	0,6	10,3	0,3	5,9

1) ANTEIL AN DER JEWEILIGEN GESAMTZAHL DER AUSLAENDER.

2) OHNE BOSNIEN-HERZEGOWINA, KROATIEN UND SLOWENIEN.

3) EINSCHL. DER IN ASIEN GELEGENEN NACHFOLGESTAATEN DER EHEM. SOWJETUNION.

12 AUSLAENDER AM 31.12.1992 IN DEN BUNDESLAENDERN NACH AUSGEWAELHTEN STAATSANGEHOERIGKEITEN UND ALTERSGRUPPEN

STAATSANGEHOERIGKEIT	INSGESAMT	DAVON IM ALTER VON ... BIS UNTER ... JAHREN									
		UNTER 15		15 - 30		30 - 45		45 - 65		65 UND MEHR	
		1 000	0/0 1)	1 000	0/0 1)	1 000	0/0 1)	1 000	0/0 1)	1 000	0/0 1)
NORDRHEIN-WESTFALEN											
EUROPA	1 511,5	322,0	21,3	487,3	32,2	352,7	23,3	307,0	20,3	42,5	2,8
ALBANIEN	2,5	0,5	19,1	1,2	47,6	0,7	28,4	0,1	4,5	0,0	0,4
BELGIEN	12,6	0,9	7,0	2,8	22,0	4,4	35,0	3,0	24,0	1,5	12,0
BOSNIEN-HERZEGOWINA	4,2	1,2	29,1	1,5	35,7	1,0	23,2	0,4	9,1	0,1	2,9
BULGARIEN	4,7	0,7	14,2	1,6	34,0	1,8	37,9	0,6	12,6	0,1	1,4
DAENEMARK	2,0	0,1	6,5	0,7	36,1	0,6	28,9	0,5	24,0	0,1	4,5
FINNLAND	2,3	0,2	8,7	0,6	25,4	0,9	39,6	0,6	25,4	0,0	0,9
FRANKREICH	14,9	1,1	7,3	4,8	32,1	5,6	37,3	2,6	17,7	0,8	5,6
GRIECHENLAND	110,8	17,3	15,6	35,0	31,6	25,0	22,5	31,1	28,1	2,4	2,1
GROSSBRITANNIEN UND NORDIRLAND	31,1	2,8	8,9	8,4	27,0	11,7	37,6	6,1	19,7	2,1	6,8
ITALIEN	141,7	24,6	17,4	40,9	28,9	40,9	28,8	30,8	21,7	4,6	3,2
JUGOSLAWIEN 2)	231,6	58,7	25,4	70,7	30,5	56,6	24,4	42,2	18,2	3,5	1,5
KROATIEN	14,4	1,3	8,8	3,5	24,2	4,3	30,2	5,0	35,0	0,3	1,8
NIEDERLANDE	65,3	2,9	4,4	12,2	18,6	19,9	30,5	17,8	27,2	12,5	19,2
NORWEGEN	1,2	0,1	6,6	0,5	41,1	0,3	25,2	0,3	22,9	0,1	4,2
OESTERREICH	25,1	1,1	4,4	5,7	22,8	7,9	31,4	7,9	31,5	2,5	9,9
POLEN	73,1	10,6	14,4	17,6	24,0	30,5	41,7	10,6	14,5	3,9	5,3
PORTUGAL	35,5	5,0	14,0	11,8	33,2	8,0	22,5	10,3	28,9	0,5	1,4
RUMAENIEN	24,6	4,6	18,7	11,1	45,0	6,4	26,1	2,0	8,1	0,5	2,0
RUSSISCHE FOEDERATION	0,8	0,1	16,6	0,3	35,9	0,2	30,0	0,1	13,1	0,0	4,5
SCHWEDEN	2,4	0,2	9,4	0,6	25,8	0,7	29,3	0,7	28,7	0,2	6,7
SCHWEIZ	5,4	0,3	5,0	1,3	22,9	1,7	30,9	1,6	29,4	0,6	11,8
SLOWENIEN	-	-	-	-	-	-	-	-	-	-	-
SPANIEN	45,9	4,7	10,3	13,2	28,7	10,4	22,6	15,8	34,4	1,8	4,0
TSCHECHOSLOWAKEI	5,8	0,6	9,6	1,5	25,9	2,3	40,0	1,2	19,9	0,3	4,6
TUERKEI	639,1	181,5	28,4	235,5	36,9	105,5	16,5	113,4	17,7	3,2	0,5
UKRAINE	0,7	0,1	17,8	0,2	31,8	0,2	30,2	0,1	14,7	0,0	5,4
UNGARN	7,8	0,6	8,0	1,9	24,6	3,5	44,6	1,5	19,0	0,3	3,7
WEISSRUSSLAND (BELARUS)	-	-	-	-	-	-	-	-	-	-	-
UEBRIGES EUROPA	5,8	0,4	7,4	2,3	38,9	1,7	29,6	0,8	13,7	0,6	10,5
AFRIKA	86,7	21,9	25,3	29,1	33,6	23,9	27,6	11,0	12,7	0,7	0,8
MAROKKO	44,2	13,9	31,4	14,4	32,5	8,0	18,1	7,5	16,9	0,5	1,1
TUNESIEN	10,2	3,1	30,8	2,1	21,0	3,5	34,4	1,4	13,4	0,0	0,5
UEBRIGES AFRIKA	32,2	4,9	15,3	12,6	39,1	12,4	38,4	2,2	6,7	0,2	0,6
AMERIKA	23,2	2,3	9,9	7,3	31,6	8,2	35,3	3,9	16,9	1,5	6,3
KANADA	1,8	0,2	9,0	0,5	27,0	0,5	28,6	0,4	24,1	0,2	11,3
VEREINIGTE STAATEN	11,0	0,9	7,9	3,6	32,4	3,5	31,7	2,0	18,1	1,1	9,8
UEBRIGES AMERIKA	10,4	1,3	12,1	3,3	31,5	4,2	40,2	1,5	14,3	0,2	1,8
ASIEN	155,9	38,4	24,6	45,0	28,9	53,7	34,4	16,7	10,7	2,1	1,4
INDIEN	10,4	1,7	16,4	3,2	30,8	4,1	39,8	1,3	12,5	0,1	0,5
IRAN	28,3	6,4	22,5	6,5	23,1	10,9	38,5	3,8	13,6	0,6	2,3
PAKISTAN	5,3	1,0	18,8	1,6	30,2	2,3	43,1	0,4	7,5	0,0	0,4
UEBRIGES ASIEN 3)	111,8	29,3	26,2	33,7	30,1	36,3	32,5	11,1	9,9	1,4	1,2
AUSTRALIEN UND OZEANIEN	1,4	0,1	7,6	0,5	31,9	0,4	29,9	0,3	22,7	0,1	7,9
STAATENLOS	5,9	0,9	15,9	0,9	14,5	1,4	24,5	1,0	17,3	1,6	27,7
UNGEKLAERT UND OHNE ANGABE	17,0	5,8	33,7	4,8	27,9	3,2	19,0	2,0	11,8	1,3	7,5
GEBIET DER EHEMALIGEN SOWJET-UNION OHNE NAEHERE ANGABE	10,7	1,8	16,4	2,9	27,1	3,6	33,7	1,8	16,9	0,6	6,0
ZUSAMMEN	1 812,3	393,2	21,7	577,8	31,9	447,1	24,7	343,7	19,0	50,5	2,8
NACHRICHTLICH: GEBIET DER EHEMALIGEN SOWJETUNION INSGESAMT	14,1	2,2	15,6	4,0	28,8	4,5	31,9	2,2	15,6	1,2	8,2

1) ANTEIL AN DER JEWEILIGEN GESAMTZAHL DER AUSLAENDER.

2) OHNE BOSNIEN-HERZEGOWINA, KROATIEN UND SLOWENIEN.

3) EINSCHL. DER IN ASIEN GELEGENEN NACHFOLGESTAATEN DER EHEM. SOWJETUNION.

12 AUSLAENDER AM 31.12.1992 IN DEN BUNDESLAENDERN NACH AUSGEWAHLTEN STAATSANGEHOERIGKEITEN UND ALTERSGRUPPEN

STAATSANGEHOERIGKEIT	DAVON IM ALTER VON ... BIS UNTER ... JAHREN										
	INSGESAMT	UNTER 15		15 - 30		30 - 45		45 - 65		65 UND MEHR	
		1 000	0/0 1)	1 000	0/0 1)	1 000	0/0 1)	1 000	0/0 1)	1 000	0/0 1)
RHEINLAND-PFALZ											
EUROPA	204,3	40,9	20,0	64,5	31,6	54,4	26,6	38,1	18,7	6,4	3,1
ALBANIEN	1,0	0,2	17,0	0,5	48,7	0,3	27,2	0,1	5,8	0,0	1,4
BELGIEN	1,2	0,1	7,4	0,3	22,6	0,4	36,4	0,3	23,7	0,1	10,0
BOSNIEN-HERZEGOWINA	1,1	0,3	27,6	0,4	34,5	0,3	23,5	0,1	11,1	0,0	3,4
BULGARIEN	3,0	0,5	16,8	1,1	36,0	1,1	35,9	0,3	9,4	0,1	2,0
DAENEMARK	0,4	0,0	6,5	0,1	30,6	0,1	30,6	0,1	23,4	0,0	8,9
FINNLAND	0,3	0,0	6,4	0,1	32,8	0,1	38,8	0,1	20,9	0,0	1,2
FRANKREICH	8,7	0,6	7,3	2,4	28,2	3,1	35,7	1,6	18,7	0,9	10,1
GRIECHENLAND	8,3	1,3	15,5	2,9	34,5	1,9	23,2	2,1	24,8	0,2	2,0
GROSSBRITANNIEN UND NORDIRLAND	3,9	0,4	8,9	1,2	31,1	1,4	36,9	0,7	18,7	0,2	4,5
ITALIEN	26,7	4,8	18,1	7,9	29,6	7,8	29,1	5,4	20,2	0,8	2,9
JUGOSLAWIEN 2)	32,8	8,1	24,9	10,1	31,0	8,2	25,2	5,7	17,5	0,5	1,5
KROATIEN	2,9	0,3	10,6	0,8	26,9	0,9	31,9	0,8	28,3	0,1	2,3
NIEDERLANDE	4,0	0,3	6,8	0,8	20,7	1,3	32,9	1,1	27,1	0,5	12,4
NORWEGEN	0,2	0,0	7,3	0,1	35,1	0,1	29,8	0,1	24,4	0,0	3,4
OESTERREICH	5,5	0,3	5,5	1,2	22,4	1,8	33,1	1,6	30,2	0,5	8,8
POLEN	11,9	1,3	11,4	2,4	20,6	5,5	46,7	1,5	12,4	1,1	9,1
PORTUGAL	4,9	0,7	13,7	1,7	34,5	1,3	26,5	1,2	24,1	0,1	1,1
RUMANIEN	5,8	1,1	19,3	2,2	38,8	1,7	29,6	0,6	10,6	0,1	1,7
RUSSISCHE FOEDERATION	0,2	0,0	16,7	0,1	42,4	0,1	26,6	0,0	11,3	0,0	3,0
SCHWEDEN	0,5	0,0	7,5	0,1	24,6	0,2	30,8	0,2	29,9	0,0	7,2
SCHWEIZ	1,4	0,1	5,9	0,3	20,0	0,4	30,7	0,4	28,0	0,2	15,3
SLOWENIEN	-	-	-	-	-	-	-	-	-	-	-
SPANIEN	4,1	0,4	8,9	1,2	28,2	1,0	25,4	1,4	32,9	0,2	4,6
TSCHECHOSLOWAKEI	1,9	0,1	7,4	0,5	24,6	0,9	45,5	0,3	16,9	0,1	5,5
TUERKEI	68,0	19,4	28,5	24,4	36,0	12,0	17,7	11,7	17,2	0,4	0,6
UKRAINE	0,1	0,0	14,5	0,0	30,0	0,0	30,0	0,0	21,8	0,0	3,6
UNGARN	3,4	0,3	9,2	0,8	24,4	1,7	49,2	0,5	14,7	0,1	2,6
WEISSRUSSLAND (BELARUS)	-	-	-	-	-	-	-	-	-	-	-
UEBRIGES EUROPA	2,2	0,1	4,8	0,8	35,4	0,6	29,6	0,3	15,7	0,3	14,6
AFRIKA	13,7	2,5	18,4	6,0	44,0	4,1	30,1	0,9	6,7	0,1	0,7
MAROKKO	2,5	0,7	25,9	0,9	36,9	0,6	22,0	0,4	14,3	0,0	1,0
TUNESIEN	1,5	0,4	28,6	0,3	23,1	0,5	32,9	0,2	15,1	0,0	0,3
UEBRIGES AFRIKA	9,6	1,4	14,9	4,7	49,2	3,1	31,9	0,3	3,4	0,1	0,6
AMERIKA	11,0	1,0	9,0	3,4	30,5	3,6	33,0	2,1	19,2	0,9	8,4
KANADA	0,5	0,0	4,6	0,1	28,1	0,1	28,5	0,1	26,1	0,1	12,7
VEREINIGTE STAATEN	8,2	0,6	7,9	2,5	30,6	2,5	31,0	1,7	20,6	0,8	9,9
UEBRIGES AMERIKA	2,4	0,3	13,3	0,7	30,9	1,0	40,5	0,3	13,1	0,1	2,1
ASIEN	25,4	5,6	21,9	8,9	35,1	8,6	33,8	2,0	8,0	0,3	1,2
INDIEN	1,1	0,2	15,3	0,3	28,1	0,5	43,2	0,1	12,7	0,0	0,7
IRAN	4,0	0,9	21,5	1,0	24,9	1,6	39,2	0,5	12,7	0,1	1,7
PAKISTAN	1,8	0,6	31,7	0,5	27,0	0,6	33,7	0,1	6,6	0,0	1,0
UEBRIGES ASIEN 3)	18,6	4,0	21,4	7,1	38,5	6,0	32,1	1,3	6,9	0,2	1,1
AUSTRALIEN UND OZEANIEN	0,3	0,0	2,6	0,1	25,7	0,1	30,9	0,1	24,5	0,0	16,4
STAATENLOS	0,7	0,1	15,2	0,1	16,0	0,2	25,2	0,1	16,6	0,2	27,1
UNGEKLAERT UND OHNE ANGABE	1,4	0,4	27,0	0,4	30,9	0,3	20,7	0,2	14,3	0,1	7,2
GEBIET DER EHEMALIGEN SOWJET-UNION OHNE NAEHERE ANGABE	2,0	0,4	17,9	0,6	30,5	0,7	33,4	0,2	11,8	0,1	6,4
ZUSAMMEN	258,9	50,8	19,6	84,1	32,5	71,9	27,8	43,8	16,9	8,2	3,2
NACHRICHTLICH: GEBIET DER EHEMALIGEN SOWJETUNION INSGESAMT	2,7	0,4	16,1	0,8	29,9	0,8	30,6	0,3	11,9	0,3	11,6

1) ANTEIL AN DER JEWEILIGEN GESAMTZAHL DER AUSLAENDER.

2) OHNE BOSNIEN-HERZEGOWINA, KROATIEN UND SLOWENIEN.

3) EINSCHL. DER IN ASIEN GELEGENEN NACHFOLGESTAATEN DER EHEM. SOWJETUNION.

12 AUSLAENDER AM 31.12.1992 IN DEN BUNDESLAENDERN NACH AUSGEWAELHTEN STAATSANGEHOERIGKEITEN UND ALTERSGRUPPEN

STAATSANGEHOERIGKEIT	INSGESAMT	DAVON IM ALTER VON ... BIS UNTER ... JAHREN									
		UNTER 15		15 - 30		30 - 45		45 - 65		65 UND MEHR	
		1 000	0/0 1)	1 000	0/0 1)	1 000	0/0 1)	1 000	0/0 1)	1 000	0/0 1)
SAARLAND											
EUROPA	53,5	9,9	18,5	16,6	31,0	14,0	26,2	10,1	18,8	2,9	5,5
ALBANIEN	0,3	0,0	12,4	0,1	56,0	0,1	27,8	0,0	3,9	-	-
BELGIEN	0,2	0,0	8,9	0,0	21,4	0,1	30,4	0,1	22,3	0,0	17,0
BOSNIEN-HERZEGOWINA	0,2	0,1	25,2	0,1	31,7	0,1	24,8	0,0	14,4	0,0	4,0
BULGARIEN	1,1	0,2	16,5	0,4	39,0	0,4	37,8	0,1	6,4	0,0	0,3
DAENEMARK	0,1	0,0	1,9	0,0	44,4	0,0	27,8	0,0	20,4	0,0	5,6
FINNLAND	0,1	0,0	6,1	0,0	37,9	0,0	39,4	0,0	15,2	0,0	1,5
FRANKREICH	7,0	0,3	4,7	1,4	20,1	2,5	35,4	1,5	22,0	1,2	17,8
GRIECHENLAND	0,8	0,1	16,8	0,3	32,0	0,2	29,7	0,2	19,9	0,0	1,6
GROSSBRITANNIEN UND NORDIRLAND	0,5	0,0	8,6	0,2	35,2	0,2	34,6	0,1	15,8	0,0	5,9
ITALIEN	17,5	2,8	16,1	5,1	29,3	4,6	26,0	4,1	23,3	0,9	5,3
JUGOSLAWIEN 2)	5,3	1,6	29,1	1,8	33,6	1,3	23,9	0,6	11,8	0,1	1,5
KROATIEN	0,2	0,0	7,5	0,1	31,9	0,1	33,8	0,0	23,0	0,0	3,8
NIEDERLANDE	0,4	0,0	4,9	0,1	18,6	0,1	34,2	0,1	30,6	0,0	11,7
NORWEGEN	0,0	0,0	2,3	0,0	31,8	0,0	38,6	0,0	25,0	0,0	2,3
OESTERREICH	1,0	0,0	3,8	0,2	20,2	0,3	30,6	0,3	33,0	0,1	12,5
POLEN	2,1	0,4	18,8	0,5	23,8	0,8	39,1	0,3	13,2	0,1	5,0
PORTUGAL	0,3	0,0	8,1	0,1	28,4	0,1	30,0	0,1	30,6	0,0	1,9
RUMAENIEN	1,5	0,3	19,6	0,7	44,6	0,4	27,4	0,1	7,1	0,0	1,3
RUSSISCHE FOEDERATION	0,0	0,0	8,7	0,0	60,9	0,0	26,1	0,0	4,3	-	-
SCHWEDEN	0,1	0,0	3,8	0,1	45,1	0,0	36,8	0,0	10,5	0,0	3,8
SCHWEIZ	0,3	0,0	5,7	0,1	23,2	0,1	25,8	0,1	25,2	0,1	20,1
SLOWENIEN	-	-	-	-	-	-	-	-	-	-	-
SPANIEN	0,4	0,0	6,4	0,1	30,8	0,1	29,4	0,1	26,4	0,0	6,9
TSSCHECHOSLOWAKEI	0,3	0,0	9,8	0,1	26,8	0,1	40,6	0,1	19,6	0,0	3,3
TUERKEI	12,6	3,8	29,9	4,8	38,0	2,0	16,2	1,9	15,5	0,1	0,5
UKRAINE	0,0	0,0	13,8	0,0	37,9	0,0	31,0	0,0	17,2	-	-
UNGARN	0,4	0,0	11,1	0,1	24,4	0,2	42,3	0,1	16,3	0,0	6,0
WEISSRUSSLAND (BELARUS)	-	-	-	-	-	-	-	-	-	-	-
UEBRIGES EUROPA	0,7	0,0	5,4	0,2	33,1	0,2	31,6	0,1	19,2	0,1	10,7
AFRIKA	4,2	0,6	13,3	1,7	39,2	1,6	38,9	0,3	7,0	0,1	1,6
MAROKKO	0,3	0,1	25,5	0,1	30,7	0,1	30,1	0,0	11,8	0,0	1,9
TUNESIEN	0,3	0,1	31,0	0,0	15,3	0,1	40,0	0,0	13,3	0,0	0,4
UEBRIGES AFRIKA	3,7	0,4	11,0	1,5	41,6	1,5	39,5	0,2	6,2	0,1	1,7
AMERIKA	1,4	0,1	8,1	0,5	34,5	0,5	36,6	0,2	14,1	0,1	6,8
KANADA	0,1	0,0	7,6	0,0	35,2	0,0	28,6	0,0	18,1	0,0	10,5
VEREINIGTE STAATEN	0,8	0,0	5,6	0,3	36,1	0,2	32,1	0,1	15,8	0,1	10,4
UEBRIGES AMERIKA	0,5	0,1	11,9	0,2	31,9	0,2	44,7	0,1	10,7	0,0	0,8
ASIEN	7,9	1,5	19,2	2,8	35,6	2,9	36,3	0,6	7,6	0,1	1,3
INDIEN	0,6	0,0	5,7	0,3	46,3	0,2	41,1	0,0	6,4	0,0	0,5
IRAN	1,2	0,2	19,3	0,3	22,8	0,5	43,6	0,2	12,3	0,0	1,9
PAKISTAN	0,5	0,1	11,0	0,2	36,9	0,2	46,6	0,0	5,6	-	-
UEBRIGES ASIEN 3)	5,5	1,2	21,3	2,1	37,1	1,8	33,2	0,4	6,9	0,1	1,4
AUSTRALIEN UND OZEANIEN	0,0	0,0	6,4	0,0	29,8	0,0	34,0	0,0	23,4	0,0	6,4
STAATENLOS	0,2	0,0	9,8	0,0	15,2	0,1	28,1	0,0	12,5	0,1	34,4
UNGEKLAERT UND OHNE ANGABE	0,6	0,2	29,6	0,2	32,1	0,1	18,0	0,1	10,8	0,1	9,5
GEBIET DER EHEMALIGEN SOWJET-UNION OHNE NAEHERE ANGABE	0,4	0,0	11,0	0,2	43,7	0,1	30,9	0,0	11,5	0,0	2,9
ZUSAMMEN	68,2	12,3	18,0	21,9	32,1	19,4	28,4	11,3	16,6	3,3	4,9
NACHRICHTLICH: GEBIET DER EHEMALIGEN SOWJETUNION INSGESAMT	0,5	0,1	11,2	0,2	44,6	0,1	29,7	0,1	11,0	0,0	3,5

1) ANTEIL AN DER JEWEILIGEN GESAMTZAHL DER AUSLAENDER.

2) OHNE BOSNIEN-HERZEGOWINA, KROATIEN UND SLOWENIEN.

3) EINSCHL. DER IN ASIEN GELEGENEN NACHFOLGESTAATEN DER EHEM. SOWJETUNION.

12 AUSLAENDER AM 31.12.1992 IN DEN BUNDESLAENDERN NACH AUSGEWAHLTEN STAATSANGEHOERIGKEITEN UND ALTERSGRUPPEN

STAATSANGEHOERIGKEIT	INSGESAMT	DAVON IM ALTER VON ... BIS UNTER ... JAHREN									
		UNTER 15		15 - 30		30 - 45		45 - 65		65 UND MEHR	
		1 000	0/0 1)	1 000	0/0 1)	1 000	0/0 1)	1 000	0/0 1)	1 000	0/0 1)
SACHSEN											
EUROPA	29,9	3,2	10,6	8,0	26,9	13,6	45,5	4,4	14,7	0,7	2,3
ALBANIEN	0,1	0,0	12,7	0,0	53,2	0,0	34,2	-	-	-	-
BELGIEN	0,0	-	-	0,0	19,6	0,0	23,9	0,0	26,1	0,0	30,4
BOSNIEN-HERZEGOWINA	0,0	0,0	24,0	0,0	24,0	0,0	44,0	0,0	8,0	-	-
BULGARIEN	2,3	0,3	13,1	0,7	31,1	0,8	33,4	0,5	19,6	0,1	2,8
DAENEMARK	0,0	-	-	0,0	44,2	0,0	20,9	0,0	27,9	0,0	7,0
FINNLAND	0,1	0,0	0,8	0,0	32,6	0,1	43,9	0,0	22,7	-	-
FRANKREICH	0,2	0,0	3,9	0,1	46,1	0,0	25,0	0,0	14,4	0,0	10,6
GRIECHENLAND	0,4	0,0	8,4	0,1	25,3	0,1	20,5	0,1	34,8	0,0	11,0
GROSSBRITANNIEN UND NORDIRLAND	0,2	0,0	2,7	0,1	44,1	0,1	35,5	0,0	16,1	0,0	1,6
ITALIEN	0,3	0,0	3,4	0,1	27,3	0,1	27,6	0,1	25,3	0,0	16,5
JUGOSLAWIEN 2)	1,6	0,5	30,0	0,6	39,2	0,4	23,1	0,1	6,7	0,0	1,1
KROATIEN	0,0	-	-	0,0	35,7	0,0	46,4	0,0	17,9	-	-
NIEDERLANDE	0,2	0,0	4,8	0,0	21,7	0,1	36,7	0,0	25,3	0,0	11,4
NORWEGEN	0,0	-	-	0,0	42,1	0,0	15,8	0,0	42,1	-	-
OESTERREICH	0,6	0,0	4,2	0,1	19,2	0,2	29,5	0,2	28,4	0,1	18,7
POLEN	10,7	0,5	5,0	1,7	16,0	6,5	60,6	1,8	17,1	0,1	1,3
PORTUGAL	0,0	-	-	0,0	48,0	0,0	48,0	0,0	4,0	-	-
RUMAENIEN	5,3	1,0	18,9	2,7	50,5	1,4	25,8	0,2	4,6	0,0	0,3
RUSSISCHE FOEDERATION	0,1	0,0	16,7	0,0	43,3	0,0	21,7	0,0	15,0	0,0	3,3
SCHWEDEN	0,1	0,0	1,5	0,0	34,8	0,0	28,8	0,0	30,3	0,0	4,5
SCHWEIZ	0,4	0,0	5,7	0,0	13,3	0,1	19,6	0,1	37,0	0,1	24,5
SLOWENIEN	-	-	-	-	-	-	-	-	-	-	-
SPANIEN	0,1	0,0	5,3	0,0	47,4	0,0	21,1	0,0	8,8	0,0	17,5
TSCHECHOSLOWAKEI	1,6	0,1	9,0	0,5	28,6	0,6	37,5	0,3	21,0	0,1	3,9
TUERKEI	0,5	0,0	8,9	0,3	52,1	0,2	35,8	0,0	3,2	-	-
UKRAINE	0,1	0,0	17,1	0,0	52,4	0,0	20,7	0,0	7,3	0,0	2,4
UNGARN	4,9	0,5	10,0	0,7	14,1	3,0	61,0	0,7	14,2	0,0	0,7
WEISSRUSSLAND (BELARUS)	-	-	-	-	-	-	-	-	-	-	-
UEBRIGES EUROPA	0,1	0,0	3,0	0,1	81,8	0,0	12,1	0,0	1,5	0,0	1,5
AFRIKA	3,4	0,1	4,1	2,1	62,2	1,1	32,9	0,0	0,8	0,0	0,0
MAROKKO	0,2	-	-	0,1	75,9	0,0	24,1	-	-	-	-
TUNESIEN	0,0	-	-	0,0	64,3	0,0	31,0	0,0	4,8	-	-
UEBRIGES AFRIKA	3,1	0,1	4,4	1,9	61,5	1,1	33,4	0,0	0,8	0,0	0,0
AMERIKA	1,8	0,1	2,8	0,9	52,3	0,7	41,0	0,0	2,7	0,0	1,2
KANADA	0,0	-	-	0,0	30,4	0,0	30,4	0,0	30,4	0,0	8,7
VEREINIGTE STAATEN	0,3	0,0	6,5	0,2	63,4	0,1	18,8	0,0	6,1	0,0	5,2
UEBRIGES AMERIKA	1,5	0,0	2,1	0,7	50,3	0,7	45,8	0,0	1,5	0,0	0,3
ASIEN	10,9	1,0	9,6	5,2	47,7	4,4	40,6	0,2	1,8	0,0	0,3
INDIEN	0,4	0,0	0,8	0,2	64,4	0,1	33,3	0,0	1,4	-	-
IRAN	0,1	0,0	19,8	0,0	32,2	0,0	28,9	0,0	14,0	0,0	5,0
PAKISTAN	0,2	0,0	3,8	0,1	58,1	0,1	35,7	0,0	2,4	-	-
UEBRIGES ASIEN 3)	10,2	1,0	9,9	4,8	47,1	4,2	41,1	0,2	1,7	0,0	0,2
AUSTRALIEN UND OZEANIEN	0,0	-	-	0,0	33,3	0,0	40,0	0,0	26,7	-	-
STAATENLOS	0,4	0,0	6,2	0,1	27,4	0,1	31,3	0,1	21,2	0,1	14,0
UNGEKLAERT UND OHNE ANGABE	0,2	0,0	16,3	0,1	48,8	0,0	23,5	0,0	9,0	0,0	2,4
GEBIET DER EHEMALIGEN SOWJET-UNION OHNE NAEHERE ANGABE	4,3	0,8	19,3	1,1	24,9	1,4	33,8	0,7	15,5	0,3	6,5
ZUSAMMEN	50,8	5,3	10,4	17,5	34,5	21,5	42,3	5,4	10,7	1,1	2,1
NACHRICHTLICH: GEBIET DER EHEMALIGEN SOWJETUNION INSGESAMT	4,5	0,9	19,2	1,2	26,0	1,5	33,3	0,7	15,3	0,3	6,3

1) ANTEIL AN DER JEWEILIGEN GESAMTZAHLE DER AUSLAENDER.

2) OHNE BOSNIEN-HERZEGOWINA, KROATIEN UND SLOWENIEN.

3) EINSCHL. DER IN ASIEN GELEGENEN NACHFOLGESTAATEN DER EHEM. SOWJETUNION.

12 AUSLAENDER AM 31.12.1992 IN DEN BUNDESLAENDERN NACH AUSGEWAELHTEN STAATSANGEHOERIGKEITEN UND ALTERSGRUPPEN

STAATSANGEHOERIGKEIT	INSGESAMT	DAVON IM ALTER VON ... BIS UNTER ... JAHREN									
		UNTER 15		15 - 30		30 - 45		45 - 65		65 UND MEHR	
		1 000	0/0 1)	1 000	0/0 1)	1 000	0/0 1)	1 000	0/0 1)	1 000	0/0 1)
SACHSEN-ANHALT											
EUROPA	19,2	2,5	12,9	6,8	35,6	7,3	38,2	2,2	11,6	0,3	1,6
ALBANIEN	0,1	0,0	14,0	0,1	59,8	0,0	25,2	0,0	0,9	-	-
BELGIEN	0,0	-	-	0,0	25,0	0,0	16,7	0,0	33,3	0,0	25,0
BOSNIEN-HERZEGOWINA	0,3	0,1	19,7	0,1	34,5	0,1	30,0	0,0	14,5	0,0	1,2
BULGARIEN	1,7	0,3	17,1	0,6	32,9	0,6	35,6	0,2	12,7	0,0	1,6
DAENEMARK	0,0	-	-	0,0	57,9	0,0	21,1	0,0	21,1	-	-
FINNLAND	0,0	-	-	0,0	14,3	0,0	85,7	-	-	-	-
FRANKREICH	0,1	0,0	1,9	0,0	32,7	0,0	36,5	0,0	19,2	0,0	9,6
GRIECHENLAND	0,1	0,0	9,8	0,0	37,3	0,0	15,7	0,0	31,4	0,0	5,9
GROSSBRITANNIEN UND NORDIRLAND	0,1	0,0	1,8	0,0	45,6	0,0	35,1	0,0	5,3	0,0	12,3
ITALIEN	0,1	0,0	2,3	0,0	32,2	0,0	20,7	0,0	24,1	0,0	20,7
JUGOSLAWIEN 2)	1,7	0,4	23,5	0,6	34,4	0,6	33,4	0,1	7,8	0,0	0,9
KROATIEN	0,0	0,0	8,8	0,0	38,2	0,0	44,1	0,0	8,8	-	-
NIEDERLANDE	0,1	0,0	11,8	0,0	25,7	0,0	30,6	0,0	25,0	0,0	6,9
NORWEGEN	0,0	0,0	10,0	0,0	10,0	0,0	20,0	0,0	30,0	0,0	30,0
OESTERREICH	0,2	0,0	2,6	0,0	11,5	0,1	32,1	0,1	29,9	0,1	23,9
POLEN	4,1	0,2	4,2	0,6	14,6	2,5	60,9	0,8	19,0	0,1	1,3
PORTUGAL	0,0	0,0	16,7	0,0	66,7	0,0	16,7	-	-	-	-
RUMAENIEN	6,4	1,0	15,4	3,7	57,2	1,5	23,4	0,2	3,9	0,0	0,2
RUSSISCHE FOEDERATION	0,2	0,0	18,6	0,1	35,2	0,1	31,2	0,0	13,1	0,0	2,0
SCHWEDEN	0,0	-	-	0,0	23,8	0,0	38,1	0,0	23,8	0,0	14,3
SCHWEIZ	0,2	0,0	3,3	0,0	3,9	0,0	21,5	0,1	40,9	0,1	30,4
SLOWENIEN	-	-	-	-	-	-	-	-	-	-	-
SPANIEN	0,0	-	-	0,0	42,9	0,0	42,9	0,0	14,3	-	-
TSSCHECHOSLOWAKEI	0,9	0,1	6,6	0,2	24,1	0,4	41,7	0,2	26,2	0,0	1,3
TUERKEI	0,4	0,1	12,6	0,2	55,7	0,1	27,9	0,0	3,9	-	-
UKRAINE	0,4	0,1	16,9	0,1	39,2	0,1	31,9	0,0	8,3	0,0	3,6
UNGARN	2,0	0,3	14,1	0,3	17,2	1,1	55,3	0,3	12,8	0,0	0,6
WEISSRUSSLAND (BELARUS)	-	-	-	-	-	-	-	-	-	-	-
UEBRIGES EUROPA	0,1	0,0	12,3	0,0	52,1	0,0	23,3	0,0	12,3	-	-
AFRIKA	6,5	0,2	2,8	4,8	73,1	1,5	23,5	0,0	0,5	0,0	0,0
MAROKKO	0,3	-	-	0,2	77,0	0,1	22,3	0,0	0,7	-	-
TUNESIEN	0,0	-	-	0,0	82,8	0,0	17,2	-	-	-	-
UEBRIGES AFRIKA	6,2	0,2	3,0	4,5	72,9	1,5	23,6	0,0	0,5	0,0	0,0
AMERIKA	0,6	0,0	2,4	0,3	51,3	0,2	42,3	0,0	3,1	0,0	0,9
KANADA	0,0	-	-	0,0	36,4	0,0	63,6	-	-	-	-
VEREINIGTE STAATEN	0,1	0,0	6,1	0,0	52,4	0,0	29,3	0,0	8,5	0,0	3,7
UEBRIGES AMERIKA	0,5	0,0	1,9	0,2	51,4	0,2	44,0	0,0	2,3	0,0	0,4
ASIEN	5,7	0,4	6,7	3,0	52,5	2,2	39,1	0,1	1,6	0,0	0,1
INDIEN	0,4	0,0	0,8	0,2	65,3	0,1	32,3	0,0	1,6	-	-
IRAN	0,1	0,0	20,1	0,1	41,7	0,0	31,3	0,0	4,9	0,0	2,1
PAKISTAN	0,2	0,0	4,3	0,1	54,8	0,1	35,6	0,0	5,3	-	-
UEBRIGES ASIEN)	5,0	0,3	6,9	2,6	51,8	2,0	40,0	0,1	1,3	0,0	0,0
AUSTRALIEN UND OZEANIEN	0,0	-	-	-	-	0,0	25,0	0,0	25,0	0,0	50,0
STAATENLOS	0,1	0,0	5,4	0,0	18,1	0,0	24,2	0,0	18,8	0,1	33,6
UNGEKLAERT UND OHNE ANGABE	0,1	0,0	27,1	0,0	40,2	0,0	25,2	0,0	5,6	0,0	1,9
GEBIET DER EHEMALIGEN SOWJET-UNION OHNE NAEHERE ANGABE	1,7	0,2	14,5	0,5	30,9	0,7	39,4	0,2	12,4	0,0	2,8
ZUSAMMEN	33,9	3,3	9,8	15,5	45,6	12,1	35,6	2,6	7,7	0,4	1,3
NACHRICHTLICH: GEBIET DER EHEMALIGEN SOWJETUNION INSGESAMT	2,4	0,4	15,2	0,8	33,9	0,9	36,8	0,3	11,5	0,1	2,7

1) ANTEIL AN DER JEWEILIGEN GESAMTZAHL DER AUSLAENDER.

2) OHNE BOSNIEN-HERZEGOWINA, KROATIEN UND SLOWENIEN.

3) EINSCHL. DER IN ASIEN GELEGENEN NACHFOLGESTAATEN DER EHEM. SOWJETUNION.

12 AUSLAENDER AM 31.12.1992 IN DEN BUNDESLAENDERN NACH AUSGEWAHLTEN STAATSANGEHOERIGKEITEN UND ALTERSGRUPPEN

STAATSANGEHOERIGKEIT	INSGESAMT	DAVON IM ALTER VON ... BIS UNTER ... JAHREN									
		UNTER 15		15 - 30		30 - 45		45 - 65		65 UND MEHR	
		1 000	0/0 1)	1 000	0/0 1)	1 000	0/0 1)	1 000	0/0 1)	1 000	0/0 1)
SCHLESWIG-HOLSTEIN											
EUROPA	96,8	17,9	18,5	32,2	33,2	25,0	25,9	18,6	19,2	3,1	3,2
ALBANIEN	0,4	0,1	17,8	0,2	44,2	0,2	34,6	0,0	2,7	0,0	0,7
BELGIEN	0,3	0,0	8,8	0,0	16,3	0,1	39,7	0,1	21,4	0,0	13,9
BOSNIEN-HERZEGOWINA	0,4	0,1	29,5	0,1	35,1	0,1	20,5	0,0	12,4	0,0	2,5
BULGARIEN	1,1	0,2	19,3	0,4	38,8	0,4	35,4	0,1	6,2	0,0	0,4
DAENEMARK	6,2	0,5	7,4	1,5	24,5	1,9	30,9	1,8	28,5	0,5	8,6
FINNLAND	1,0	0,1	5,1	0,3	25,5	0,4	38,5	0,3	29,1	0,0	1,9
FRANKREICH	1,3	0,1	5,9	0,4	33,7	0,5	38,9	0,2	16,0	0,1	5,5
GRIECHENLAND	3,7	0,5	14,3	1,3	34,6	1,0	26,0	0,8	22,6	0,1	2,6
GROSSBRITANNIEN UND NORDIRLAND	3,0	0,2	7,6	0,7	23,9	1,1	37,8	0,6	20,9	0,3	9,9
ITALIEN	3,8	0,4	10,0	1,3	33,9	1,2	30,5	0,8	21,7	0,1	3,8
JUGOSLAWIEN 2)	8,3	1,7	20,3	2,7	32,5	2,3	27,2	1,5	18,2	0,1	1,8
KROATIEN	0,6	0,0	7,9	0,2	27,6	0,2	38,7	0,2	25,0	0,0	0,8
NIEDERLANDE	2,0	0,1	5,7	0,4	21,7	0,7	33,6	0,6	30,1	0,2	8,9
NORWEGEN	0,6	0,0	5,6	0,3	40,2	0,1	22,9	0,2	24,5	0,0	6,8
OESTERREICH	2,8	0,1	5,0	0,7	24,0	0,9	31,8	0,9	31,2	0,2	8,0
POLEN	7,5	1,4	18,9	1,9	25,4	2,9	39,1	0,8	10,9	0,4	5,8
PORTUGAL	2,0	0,2	11,5	0,6	32,4	0,5	25,3	0,6	29,0	0,0	1,9
RUMAENIEN	6,2	1,3	20,5	3,1	50,2	1,5	24,4	0,3	4,5	0,0	0,4
RUSSISCHE FOEDERATION	0,3	0,0	11,2	0,2	58,5	0,1	23,5	0,0	6,3	0,0	0,6
SCHWEDEN	1,2	0,1	5,4	0,3	22,1	0,3	24,0	0,4	34,7	0,2	13,8
SCHWEIZ	0,9	0,1	6,1	0,2	20,3	0,3	31,4	0,3	29,7	0,1	12,5
SLOWENIEN	-	-	-	-	-	-	-	-	-	-	-
SPANIEN	2,3	0,2	9,2	0,6	25,2	0,6	27,1	0,8	35,3	0,1	3,3
TSSCHECHOSLOWAKEI	0,4	0,0	9,5	0,1	28,1	0,2	42,8	0,1	17,2	0,0	2,5
TUERKEI	38,6	10,2	25,5	13,9	36,0	7,1	18,4	7,1	18,5	0,2	0,6
UKRAINE	0,2	0,0	18,0	0,1	44,2	0,1	29,1	0,0	5,3	0,0	3,4
UNGARN	0,5	0,0	8,2	0,2	27,9	0,2	44,8	0,1	16,2	0,0	3,0
WEISSRUSSLAND (BELARUS)	-	-	-	-	-	-	-	-	-	-	-
UEBRIGES EUROPA	1,1	0,1	5,5	0,5	47,3	0,3	22,9	0,1	9,3	0,2	15,1
AFRIKA	8,8	1,0	11,7	4,5	51,2	2,9	32,7	0,4	4,1	0,0	0,2
MAROKKO	0,3	0,0	14,8	0,1	45,6	0,1	31,6	0,0	6,8	0,0	1,2
TUNESIEN	1,0	0,3	30,0	0,2	21,0	0,4	36,0	0,1	12,8	0,0	0,2
UEBRIGES AFRIKA	7,5	0,7	9,2	4,2	55,4	2,4	32,3	0,2	2,8	0,0	0,2
AMERIKA	3,8	0,4	9,9	1,2	32,2	1,2	30,6	0,6	17,0	0,4	10,3
KANADA	0,3	0,0	6,8	0,1	25,6	0,1	25,3	0,1	27,8	0,0	14,5
VEREINIGTE STAATEN	1,9	0,1	6,4	0,7	34,0	0,5	25,5	0,4	18,2	0,3	16,0
UEBRIGES AMERIKA	1,6	0,2	15,0	0,5	31,4	0,6	38,1	0,2	13,3	0,0	2,3
ASIEN	13,5	2,6	19,5	4,3	31,8	4,9	36,6	1,5	10,8	0,2	1,3
INDIEN	0,7	0,1	9,9	0,3	36,3	0,3	44,3	0,1	8,9	0,0	0,6
IRAN	3,4	0,6	17,0	0,8	24,2	1,3	37,9	0,6	18,3	0,1	2,5
PAKISTAN	1,0	0,2	22,6	0,3	34,6	0,4	36,3	0,1	5,8	0,0	0,7
UEBRIGES ASIEN 3)	8,4	1,8	21,0	2,9	34,1	3,0	35,4	0,7	8,5	0,1	0,9
AUSTRALIEN UND OZEANIEN	0,3	0,0	6,3	0,1	29,8	0,1	34,7	0,1	20,6	0,0	8,6
STAATENLOS	0,6	0,1	10,0	0,1	10,5	0,1	23,0	0,1	17,7	0,2	38,9
UNGEKLAERT UND OHNE ANGABE	1,0	0,3	33,4	0,3	31,4	0,2	20,5	0,1	8,0	0,1	6,7
GEBIET DER EHEMALIGEN SOWJET-UNION OHNE NAEHERE ANGABE	1,1	0,1	13,5	0,4	38,9	0,3	32,4	0,1	11,0	0,0	4,2
ZUSAMMEN	125,9	22,5	17,9	43,1	34,2	34,8	27,7	21,4	17,0	4,1	3,2
NACHRICHTLICH: GEBIET DER EHEMALIGEN SOWJETUNION INSGESAMT	2,2	0,3	11,8	1,0	43,5	0,6	26,7	0,2	8,4	0,2	9,7

1) ANTEIL AN DER JEWEILIGEN GESAMTZAHL DER AUSLAENDER.

2) OHNE BOSNIEN-HERZEGOWINA, KROATIEN UND SLOWENIEN.

3) EINSCHL. DER IN ASIEN GELEGENEN NACHFOLGESTAATEN DER EHEM. SOWJETUNION.

12 AUSLAENDER AM 31.12.1992 IN DEN BUNDESLAENDERN NACH AUSGEWAHLTEN STAATSANGEHOERIGKEITEN UND ALTERSGRUPPEN

STAATSANGEHOERIGKEIT	INSGESAMT	DAVON IM ALTER VON ... BIS UNTER ... JAHREN									
		UNTER 15		15 - 30		30 - 45		45 - 65		65 UND MEHR	
		1 000	0/0 1)	1 000	0/0 1)	1 000	0/0 1)	1 000	0/0 1)	1 000	0/0 1)
THUERINGEN											
EUROPA	11,6	1,9	16,1	3,9	33,5	4,3	37,1	1,3	11,4	0,2	1,9
ALBANIEN	0,1	0,0	24,6	0,0	31,6	0,0	40,4	0,0	3,5	-	-
BELGIEN	0,0	0,0	10,0	0,0	30,0	0,0	20,0	0,0	20,0	0,0	20,0
BOSNIEN-HERZEGOWINA	0,3	0,1	35,4	0,1	27,0	0,1	21,9	0,0	13,1	0,0	2,6
BULGARIEN	1,0	0,2	15,3	0,3	27,0	0,4	34,9	0,2	20,9	0,0	1,9
DAENEMARK	0,0	-	-	0,0	25,0	0,0	50,0	0,0	16,7	0,0	8,3
FINNLAND	0,0	-	-	0,0	39,1	0,0	43,5	0,0	17,4	-	-
FRANKREICH	0,1	0,0	2,6	0,0	39,0	0,0	23,4	0,0	20,8	0,0	14,3
GRIECHENLAND	0,0	0,0	4,3	0,0	48,9	0,0	27,7	0,0	17,0	0,0	2,1
GROSSBRITANNIEN UND NORDIRLAND	0,1	0,0	3,8	0,1	65,4	0,0	15,4	0,0	12,8	0,0	2,6
ITALIEN	0,1	0,0	6,4	0,0	30,7	0,0	31,4	0,0	20,0	0,0	11,4
JUGOSLAWIEN 2)	1,3	0,4	32,3	0,4	34,3	0,4	27,2	0,1	5,3	0,0	0,9
KROATIEN	0,1	0,0	1,6	0,0	28,1	0,0	46,9	0,0	23,4	-	-
NIEDERLANDE	0,1	0,0	9,2	0,0	19,5	0,0	28,7	0,0	28,7	0,0	13,8
NORWEGEN	0,0	-	-	0,0	37,5	0,0	50,0	0,0	12,5	-	-
OESTERREICH	0,3	0,0	3,1	0,1	19,2	0,1	40,9	0,1	20,1	0,1	16,7
POLEN	2,1	0,2	9,6	0,4	18,4	1,2	56,9	0,3	13,7	0,0	1,4
PORTUGAL	0,0	0,0	2,6	0,0	44,7	0,0	34,2	0,0	18,4	-	-
RUMAENIEN	3,2	0,6	19,8	1,7	52,5	0,7	23,1	0,1	4,4	0,0	0,2
RUSSISCHE FOEDERATION	0,1	0,0	9,0	0,0	47,2	0,0	39,3	0,0	4,5	-	-
SCHWEDEN	0,0	0,0	20,0	0,0	40,0	0,0	13,3	0,0	20,0	0,0	6,7
SCHWEIZ	0,1	-	-	0,0	11,3	0,0	27,8	0,0	37,1	0,0	23,7
SLOWENIEN	-	-	-	-	-	-	-	-	-	-	-
SPANIEN	0,0	-	-	0,0	50,0	0,0	20,0	0,0	30,0	-	-
TSSCHECHOSLOWAKEI	0,6	0,0	7,0	0,2	31,0	0,2	39,5	0,1	19,8	0,0	2,7
TUERKEI	0,3	0,0	12,5	0,2	59,1	0,1	24,9	0,0	3,6	-	-
UKRAINE	0,1	0,0	26,7	0,0	41,7	0,0	25,0	0,0	5,0	0,0	1,7
UNGARN	1,4	0,2	12,6	0,2	14,4	0,8	59,0	0,2	13,8	0,0	0,2
WEISSRUSSLAND (BELARUS)	-	-	-	-	-	-	-	-	-	-	-
UEBRIGES EUROPA	0,0	0,0	14,8	0,0	40,7	0,0	29,6	0,0	14,8	-	-
AFRIKA	2,6	0,1	3,5	1,9	73,5	0,6	22,4	0,0	0,5	0,0	0,1
MAROKKO	0,1	-	-	0,0	62,0	0,0	36,6	0,0	1,4	-	-
TUNESIEN	0,0	0,0	3,4	0,0	75,9	0,0	20,7	-	-	-	-
UEBRIGES AFRIKA	2,5	0,1	3,6	1,8	73,8	0,6	22,0	0,0	0,5	0,0	0,1
AMERIKA	0,7	0,0	2,9	0,3	51,9	0,3	40,2	0,0	4,0	0,0	1,1
KANADA	0,0	-	-	0,0	50,0	0,0	21,4	0,0	14,3	0,0	14,3
VEREINIGTE STAATEN	0,1	0,0	5,9	0,0	47,1	0,0	32,9	0,0	9,4	0,0	4,7
UEBRIGES AMERIKA	0,6	0,0	2,5	0,3	52,7	0,2	41,8	0,0	2,9	0,0	0,2
ASIEN	4,0	0,3	8,3	2,0	50,0	1,6	39,9	0,1	1,7	0,0	0,0
INDIEN	0,1	-	-	0,1	60,4	0,1	39,6	-	-	-	-
IRAN	0,1	0,0	19,7	0,0	34,8	0,0	36,4	0,0	9,1	-	-
PAKISTAN	0,1	0,0	6,9	0,1	62,4	0,0	24,8	0,0	5,9	-	-
UEBRIGES ASIEN 3)	3,7	0,3	8,4	1,9	49,6	1,5	40,4	0,1	1,5	0,0	0,1
AUSTRALIEN UND OZEANIEN	0,0	-	-	0,0	40,0	-	-	0,0	60,0	-	-
STAATENLOS	0,2	0,0	12,7	0,0	17,1	0,1	37,3	0,0	14,6	0,0	18,4
UNGEKLAERT UND OHNE ANGABE	0,1	0,0	18,8	0,0	54,7	0,0	20,3	0,0	6,3	-	-
GEBIET DER EHEMALIGEN SOWJET-UNION OHNE NAEHERE ANGABE	1,2	0,2	15,7	0,4	32,9	0,5	39,1	0,1	9,4	0,0	2,9
ZUSAMMEN	20,3	2,5	12,5	8,6	42,4	7,3	36,0	1,6	7,7	0,3	1,4
NACHRICHTLICH: GEBIET DER EHEMALIGEN SOWJETUNION INSGESAMT	1,4	0,2	15,6	0,5	34,8	0,5	38,1	0,1	8,9	0,0	2,6

1) ANTEIL AN DER JEWEILIGEN GESAMTZAHL DER AUSLAENDER.

2) OHNE BOSNIEN-HERZEGOWINA, KROATIEN UND SLOWENIEN.

3) EINSCHL. DER IN ASIEN GELEGENEN NACHFOLGESTAATEN DER EHEM. SOWJETUNION.

12 AUSLAENDER AM 31.12.1992 IN DEN BUNDESLAENDERN NACH AUSGEWAELHTEN STAATSANGEHOERIGKEITEN UND ALTERSGRUPPEN

STAATSANGEHOERIGKEIT	DAVON IM ALTER VON ... BIS UNTER ... JAHREN										
	INSGESAMT	UNTER 15		15 - 30		30 - 45		45 - 65		65 UND MEHR	
		1 000	0/0 1)	1 000	0/0 1)	1 000	0/0 1)	1 000	0/0 1)	1 000	0/0 1)
DEUTSCHLAND											
EUROPA	5 300,6	1 007,6	19,0	1 688,2	31,8	1 365,6	25,8	1 096,5	20,7	142,6	2,7
ALBANIEN	11,8	1,9	16,4	5,9	49,8	3,4	29,1	0,5	4,2	0,1	0,6
BELGIEN	22,0	1,7	7,6	4,9	22,5	7,8	35,4	5,1	23,2	2,5	11,4
BOSNIEN-HERZEGOWINA	19,9	5,3	26,8	7,2	36,2	4,9	24,4	2,0	10,1	0,5	2,5
BULGARIEN	59,1	10,1	17,1	21,0	35,6	21,1	35,7	6,0	10,2	0,8	1,4
DAENEMARK	18,3	1,1	6,0	6,0	32,7	5,6	30,5	4,5	24,5	1,1	6,3
FINNLAND	12,2	0,9	7,1	3,3	27,0	4,8	39,4	3,1	25,4	0,2	1,2
FRANKREICH	90,9	6,5	7,1	28,1	30,9	33,7	37,1	16,4	18,0	6,3	6,9
GRIECHENLAND	345,9	51,7	15,0	111,7	32,3	79,2	22,9	95,2	27,5	8,1	2,3
GROSSBRITANNIEN UND NORDIRLAND	107,1	9,4	8,8	31,1	29,0	40,9	38,2	19,8	18,5	5,9	5,5
ITALIEN	557,7	97,0	17,4	162,9	29,2	159,3	28,6	120,6	21,6	18,0	3,2
JUGOSLAWIEN 2)	915,6	190,7	20,8	272,7	29,8	234,1	25,6	202,2	22,1	15,9	1,7
KROATIEN	82,5	7,8	9,4	21,5	26,0	25,1	30,5	26,6	32,3	1,5	1,8
NIEDERLANDE	113,6	6,0	5,3	23,3	20,5	36,4	32,0	30,1	26,5	17,8	15,7
NORWEGEN	6,8	0,3	5,0	2,9	43,1	1,7	25,8	1,4	21,3	0,3	4,8
OESTERREICH	185,3	9,8	5,3	42,4	22,9	62,7	33,8	55,6	30,0	14,8	8,0
POLEN	285,6	35,5	12,4	63,9	22,4	131,7	46,1	40,3	14,1	14,2	5,0
PORTUGAL	98,9	13,3	13,4	33,9	34,2	24,5	24,8	26,0	26,3	1,2	1,2
RUMAENIEN	167,3	28,5	17,1	73,6	44,0	47,2	28,2	15,2	9,1	2,8	1,7
RUSSISCHE FOEDERATION	5,8	0,8	13,6	2,7	46,8	1,6	28,3	0,5	9,2	0,1	2,1
SCHWEDEN	14,4	1,0	7,0	4,2	29,9	4,0	27,9	4,0	27,8	1,2	8,5
SCHWEIZ	33,8	1,8	5,2	7,2	21,4	11,0	32,5	9,3	27,4	4,6	13,5
SLOWENIEN	-	-	-	-	-	-	-	-	-	-	-
SPANIEN	133,8	12,7	9,5	37,4	28,0	30,4	22,7	47,5	35,5	5,8	4,4
TSCHECHOSLOWAKEI	63,7	4,9	7,7	18,2	28,6	27,3	42,8	11,4	17,9	1,9	3,0
TUERKEI	1 854,9	501,6	27,0	672,0	36,2	328,8	17,7	339,8	18,3	12,7	0,7
UKRAINE	4,0	0,6	14,5	1,8	45,1	1,1	27,8	0,4	9,3	0,1	3,3
UNGARN	61,4	5,2	8,4	15,0	24,4	29,7	48,3	10,0	16,3	1,7	2,7
WEISSRUSSLAND (BELARUS)	-	-	-	-	-	-	-	-	-	-	-
UEBRIGES EUROPA	28,3	1,7	6,0	13,5	47,8	7,6	26,8	3,0	10,7	2,4	8,6
AFRIKA	283,9	51,6	18,2	117,8	41,5	85,7	30,2	26,8	9,4	2,0	0,7
MAROKKO	80,3	23,1	28,8	26,4	32,9	16,5	20,6	13,2	16,5	1,0	1,2
TUNESIEN	28,1	7,8	27,7	6,3	22,5	10,0	35,5	3,9	13,9	0,1	0,4
UEBRIGES AFRIKA	175,5	20,8	11,8	85,0	48,4	59,2	33,7	9,7	5,5	0,9	0,5
AMERIKA	168,8	14,1	8,3	53,0	31,4	58,4	34,6	29,5	17,5	13,7	8,1
KANADA	9,6	0,6	6,7	2,6	27,3	2,9	30,1	2,3	23,7	1,2	12,2
VEREINIGTE STAATEN	104,4	7,8	7,5	32,3	31,0	32,4	31,1	20,3	19,5	11,4	10,9
UEBRIGES AMERIKA	54,8	5,6	10,2	18,0	32,9	23,1	42,2	6,9	12,6	1,2	2,1
ASIEN	596,8	120,8	20,2	195,2	32,7	212,7	35,6	59,1	9,9	8,9	1,5
INDIEN	35,5	4,0	11,1	12,4	34,8	14,8	41,6	4,2	11,8	0,2	0,7
IRAN	99,1	20,1	20,3	23,9	24,1	38,4	38,7	14,2	14,3	2,5	2,6
PAKISTAN	32,2	6,9	21,3	10,4	32,4	11,9	37,0	2,7	8,4	0,3	0,9
UEBRIGES ASIEN 3)	430,0	89,9	20,9	148,6	34,6	147,6	34,3	38,0	8,8	5,8	1,4
AUSTRALIEN UND OZEANIEN	8,4	0,6	6,7	2,5	29,6	2,9	34,0	1,7	20,5	0,8	9,3
STAATENLOS	21,9	3,1	14,4	3,6	16,6	5,8	26,4	3,7	17,0	5,6	25,5
UNGEKLAERT UND OHNE ANGABE	54,1	15,9	29,4	15,1	27,8	10,9	20,0	7,4	13,6	5,0	9,2
GEBIET DER EHEMALIGEN SOWJET-UNION OHNE NAEHERE ANGABE	61,4	10,0	16,3	17,7	28,8	20,8	33,9	9,1	14,9	3,8	6,1
INSGESAMT	6 495,8	1 223,8	18,8	2 093,0	32,2	1 762,8	27,1	1 233,9	19,0	182,3	2,8
NACHRICHTLICH: GEBIET DER EHEMALIGEN SOWJETUNION INSGESAMT	79,0	12,1	15,3	25,1	31,7	25,3	32,0	10,7	13,5	5,9	7,4

1) ANTEIL AN DER JEWEILIGEN GESAMTZAHL DER AUSLAENDER.

2) OHNE BOSNIEN-HERZEGOWINA, KROATIEN UND SLOWENIEN.

3) EINSCHL. DER IN ASIEN GELEGENEN NACHFOLGESTAATEN DER EHEM. SOWJETUNION.

13 AUSLAENDER AM 31.12.1992 NACH AUSGEWAHLTEN STAATSANGEHOERIGKEITEN UND AUFENTHALTSDAUER *)

1 000

STAATSANGEHOERIGKEIT	INSGESAMT	DAVON AUFENTHALTSDAUER VON ... BIS UNTER ... JAHREN							
		UNTER 1	1 - 4	4 - 6	6 - 8	8 - 10	10 - 15	15 - 20	20 U. MEHR
EUROPA									
BELGIEN	22,0	1,2	3,4	1,8	1,4	1,2	2,8	2,3	7,8
DAENEMARK	18,3	2,3	4,0	1,4	1,0	0,8	2,0	1,9	4,9
FRANKREICH	90,9	6,9	16,6	7,8	5,8	4,5	12,4	10,9	25,8
GRIECHENLAND	345,9	14,6	55,4	26,6	9,6	8,3	28,5	43,5	159,4
GROSSBRITANNIEN UND NORDIRLAND	107,1	10,1	21,6	9,2	7,2	5,5	17,6	14,4	21,7
IRLAND	13,8	3,2	4,6	1,6	0,9	0,5	1,4	0,7	0,8
ITALIEN	557,7	15,8	54,4	33,4	26,5	21,3	79,8	81,8	244,7
LUXEMBURG	5,4	0,2	0,8	0,4	0,4	0,3	0,6	0,5	2,1
NIEDERLANDE	113,6	4,0	11,1	5,5	4,4	3,5	8,6	10,3	66,2
PORTUGAL	98,9	7,1	15,9	4,6	3,0	2,0	10,0	25,8	30,7
SPANIEN	133,8	3,0	7,4	3,6	3,0	2,5	9,2	19,4	85,7
EG - STAATEN	1 507,3	68,3	195,2	95,9	63,2	50,4	172,9	211,7	649,8
ALBANIEN	11,8	4,9	6,7	0,0	0,0	0,0	0,0	0,0	0,1
BOSNIEN-HERZEGOWINA	19,9	19,1	0,5	0,0	0,0	0,0	0,1	0,1	0,1
BULGARIEN	59,1	30,1	22,2	1,4	0,9	0,6	1,3	0,9	1,7
ESTLAND	1,0	0,5	0,1	0,0	0,0	0,0	0,0	0,0	0,4
FINNLAND	12,2	1,7	2,2	0,7	0,5	0,4	1,1	1,3	4,2
ISLAND	1,4	0,2	0,5	0,2	0,1	0,1	0,1	0,1	0,2
JUGOSLAWIEN ¹⁾	915,6	207,9	182,7	40,4	17,7	14,9	70,5	111,2	270,5
KROATIEN	82,5	14,8	7,5	1,4	1,2	1,0	5,4	12,1	39,1
LETTLAND	2,7	0,7	0,2	0,0	0,0	0,0	0,0	0,0	1,8
LITAUEN	1,5	0,7	0,3	0,0	0,0	0,0	0,0	0,0	0,6
MOLDAU	0,5	0,5	0,0	0,0	-	-	-	-	-
NORWEGEN	6,8	0,9	1,8	0,6	0,4	0,3	0,6	0,6	1,6
OESTERREICH	185,3	6,2	17,8	9,2	7,4	6,0	20,7	21,7	96,4
POLEN	285,6	48,3	111,1	43,0	20,0	13,2	26,3	5,4	18,2
RUMAENIEN	167,3	95,7	59,1	4,7	2,1	1,3	2,2	0,9	1,4
RUSSISCHE FOEDERATION	5,8	5,3	0,4	0,0	0,0	0,0	0,0	0,0	0,0
SCHWEDEN	14,4	1,8	3,4	0,9	0,7	0,6	1,6	1,6	3,9
SCHWEIZ	33,8	2,0	5,0	2,0	1,5	1,2	3,0	3,4	15,7
SLOWENIEN	-	-	-	-	-	-	-	-	-
TSCHECHOSLOWAKEI	63,7	20,1	20,1	4,2	3,1	2,8	5,2	1,7	6,5
TUERKEI	1 854,9	74,1	257,8	139,0	93,2	63,5	384,4	415,0	427,8
UKRAINE	4,0	3,7	0,3	0,0	-	-	0,0	0,0	0,0
UNGARN	61,4	12,0	21,2	5,7	3,5	2,5	6,0	3,1	7,4
WEISSRUSSLAND (BELARUS)	-	-	-	-	-	-	-	-	-
UEBRIGES EUROPA	2,0	0,2	0,3	0,2	0,2	0,2	0,4	0,2	0,3
EUROPA ZUSAMMEN	5 300,6	619,7	916,4	349,6	215,6	158,9	701,9	790,9	1 547,5
AFRIKA									
AEGYPTEN	12,6	2,0	4,2	1,4	0,8	0,5	1,5	0,9	1,4
AETHIOPIEN	21,0	1,4	6,6	2,0	3,5	2,9	4,0	0,4	0,2
ALGERIEN	14,4	5,4	3,6	0,7	0,6	0,5	1,1	0,7	1,8
GHANA	26,0	6,0	8,7	1,6	3,0	1,4	3,4	1,0	0,9
MAROKKO	80,3	5,0	16,0	9,0	7,1	4,5	15,9	8,9	14,0
NIGERIA	19,6	6,7	10,3	0,5	0,3	0,2	0,5	0,4	0,8
SOMALIA	8,8	2,2	5,6	0,4	0,2	0,1	0,2	0,1	0,1
SUEDAFRIKA	4,8	1,2	1,8	0,4	0,3	0,2	0,4	0,3	0,4
TUNESIEN	28,1	1,5	4,3	2,2	1,8	1,6	5,3	4,6	6,8
UEBRIGES AFRIKA	68,4	26,9	24,1	5,7	3,4	1,8	3,5	1,4	1,6
AFRIKA ZUSAMMEN	283,9	58,3	85,1	23,8	20,9	13,6	35,6	18,5	28,0
AMERIKA									
ARGENTINIEN	4,6	0,5	1,4	0,5	0,3	0,2	0,8	0,4	0,6
BRASILIEN	13,3	1,9	4,9	1,6	1,0	0,6	1,2	0,8	1,3
CHILE	6,8	0,3	1,2	0,8	0,5	0,3	1,2	1,8	0,7
KANADA	9,6	1,1	2,2	0,7	0,6	0,4	1,0	0,9	2,7
VEREINIGTE STAATEN	104,4	12,1	23,8	9,3	7,0	5,4	11,3	11,0	24,6
UEBRIGES AMERIKA	30,1	3,4	10,1	3,8	2,5	1,7	3,7	2,1	2,8
AMERIKA ZUSAMMEN	168,8	19,1	43,6	16,7	11,8	8,8	19,1	16,8	32,7

*) DIE AUFENTHALTSDAUER ERGIBT SICH OHNE BERUECKSICHTIGUNG VON UNTERBRECHUNGEN AUS DIFFERENZ ZWISCHEN AUSZAEHLUNGSTICHTAG UND DATUM DER ERSTEN EINREISE IN DAS BUNDESGBIET.

1) OHNE BOSNIEN-HERZEGOWINA, KROATIEN UND SLOWENIEN.

13 AUSLAENDER AM 31.12.1992 NACH AUSGEWAELHTEN STAATSANGEHOERIGKEITEN UND AUFENTHALTSDAUER *)

1 000

STAATSANGEHOERIGKEIT	INSGESAMT	DAVON AUFENTHALTSDAUER VON ... BIS UNTER ... JAHREN								
		UNTER 1	1 - 4	4 - 6	6 - 8	8 - 10	10 - 15	15 - 20	20 U.MEHR	
ASIEN										
AFGHANISTAN	41,5	5,3	18,1	4,0	5,1	1,7	6,4	0,5	0,4	
CHINA	25,5	4,7	12,3	3,9	2,2	0,8	1,2	0,2	0,2	
INDIEN	35,5	5,5	11,7	2,1	3,1	1,3	5,9	2,7	3,2	
INDONESIEN	9,0	0,7	2,2	0,9	0,8	0,5	1,5	1,1	1,3	
IRAN	99,1	3,5	21,8	15,3	27,3	7,3	11,5	4,2	8,2	
ISRAEL	9,8	0,7	2,4	1,0	0,9	0,4	1,7	1,0	1,8	
JAPAN	26,5	4,1	10,0	3,5	1,7	1,1	2,5	1,8	1,8	
JORDANIEN	12,6	0,6	2,1	1,0	0,7	0,5	2,0	2,0	3,7	
KOREA, REPUBLIK	20,8	1,6	5,2	2,1	1,7	1,4	3,6	2,7	2,4	
LIBANON	53,5	4,3	25,6	5,7	10,6	1,1	4,2	1,3	0,7	
PAKISTAN	32,2	4,6	11,5	3,7	3,4	1,1	4,2	2,7	0,9	
PHILIPPINEN	24,4	1,9	7,0	4,3	3,2	2,1	3,6	1,2	1,2	
SRI LANKA	43,9	4,8	14,5	4,5	10,4	5,5	3,6	0,3	0,2	
SYRIEN	17,2	1,4	7,7	2,0	2,2	0,6	1,7	0,7	1,1	
TAIWAN	5,7	0,5	2,1	0,8	0,4	0,3	0,7	0,4	0,4	
THAILAND	20,1	2,2	6,7	3,8	1,8	1,2	2,6	1,2	0,5	
VIETNAM	85,7	10,9	31,4	16,9	3,7	5,0	16,5	0,6	0,6	
UEBRIGES ASIEN 2)	33,8	8,3	10,6	2,5	3,7	1,3	5,1	1,1	1,2	
ASIEN ZUSAMMEN	596,8	65,4	202,7	78,0	83,0	33,5	78,5	25,9	29,8	
AUSTRALIEN UND OZEANIEN										
AUSTRALIEN	6,5	0,8	1,7	0,4	0,3	0,2	0,6	0,8	1,8	
UEBRIGES AUSTRALIEN UND OZEANIEN	1,9	0,3	0,8	0,2	0,1	0,1	0,2	0,1	0,1	
AUSTRALIEN UND OZEANIEN ZUSAMMEN	8,4	1,1	2,5	0,6	0,4	0,3	0,8	0,9	1,9	
STAATENLOS	21,9	0,5	2,7	1,2	1,3	0,9	3,4	1,5	10,4	
UNGEKLAERT UND OHNE ANGABE	54,1	4,5	14,0	3,3	7,4	1,3	5,1	3,1	15,3	
GEBIET DER EHEMALIGEN SOWJETUNION OHNE NAEHERE ANGABE	61,4	13,6	35,9	3,2	1,4	1,1	2,5	1,2	2,5	
INSGESAMT	6 495,8	782,2	1 303,0	476,4	341,9	218,3	846,9	858,9	1 668,2	
NACHRICHTLICH:										
GEBIET DER EHEMALIGEN SOWJETUNION INSGESAMT	79,0	26,8	37,4	3,3	1,5	1,1	2,6	1,3	5,2	

*) DIE AUFENTHALTSDAUER ERGIBT SICH OHNE BERUECKSICHTIGUNG VON UNTERBRECHUNGEN AUS DIFFERENZ ZWISCHEN AUSZAEHLUNGSSTICHTAG UND DATUM DER ERSTEN EINREISE IN DAS BUNDESGBIET.

2) EINSCHL. DER IN ASIEN GELEGENEN NACHFOLGESTAATEN DER EHEM. SOWJETUNION.

14 AUSLAENDER AM 31.12.1992 IN DEN BUNDESLAENDERN NACH AUSGEWAELHTEN STAATSANGEHOERIGKEITEN UND AUFENTHALTSDAUER 1)

STAATSANGEHOERIGKEIT	EINHEIT	INSGESAMT	DAVON AUFENTHALTSDAUER VON ... BIS UNTER ... JAHREN							
			UNTER 1	1 - 4	4 - 6	6 - 8	8 - 10	10 - 15	15 - 20	20 U.MEHR
BADEN-WUERTTEMBERG										
EUROPA	1 000 0/0	1 064,8 100	112,5 10,6	179,8 16,9	66,3 6,2	40,9 3,8	31,7 3,0	139,9 13,1	158,9 14,9	334,9 31,4
BOSNIEN-HERZEGOWINA	1 000 0/0	1,0 100	0,9 94,3	0,0 4,0	0,0 0,2	-	0,0 0,2	0,0 0,1	0,0 0,5	0,0 0,7
GRIECHENLAND	1 000 0/0	85,7 100	4,1 4,8	14,4 16,7	7,0 8,1	2,3 2,7	1,9 2,2	6,7 7,9	10,6 12,3	38,7 45,2
ITALIEN	1 000 0/0	175,1 100	5,1 2,9	17,6 10,0	10,8 6,2	8,8 5,0	7,0 4,0	26,8 15,3	25,9 14,8	73,1 41,8
JUGOSLAWIEN 1)	1 000 0/0	226,9 100	47,8 21,1	41,5 18,3	7,6 3,4	4,1 1,8	3,9 1,7	17,6 7,7	30,2 13,3	74,1 32,6
KROATIEN	1 000 0/0	36,1 100	5,5 15,2	2,9 8,1	0,6 1,6	0,4 1,2	0,5 1,3	2,4 6,8	5,6 15,5	18,1 50,2
NIEDERLANDE	1 000 0/0	6,7 100	0,4 5,8	1,0 15,4	0,5 7,7	0,3 5,1	0,3 4,2	0,7 10,0	0,8 12,5	2,6 39,2
OESTERREICH	1 000 0/0	29,0 100	0,8 2,8	2,1 7,4	1,2 4,1	1,0 3,5	0,8 2,8	3,0 10,3	3,4 11,6	16,7 57,5
PORTUGAL	1 000 0/0	21,1 100	2,3 10,9	5,9 27,7	1,2 5,5	0,5 2,6	0,3 1,6	1,6 7,5	4,3 20,5	5,0 23,7
SLOWENIEN	1 000 0/0	-	-	-	-	-	-	-	-	-
SPANIEN	1 000 0/0	22,4 100	0,7 3,0	1,4 6,4	0,6 2,9	0,5 2,3	0,4 2,0	1,6 7,0	3,1 14,0	14,0 62,6
TUERKEI	1 000 0/0	324,5 100	14,5 4,5	48,5 15,0	25,5 7,8	15,6 4,8	11,5 3,5	68,3 21,0	67,5 20,8	73,1 22,5
UEBRIGES EUROPA	1 000 0/0	136,4 100	30,4 22,2	44,4 32,6	11,4 8,4	7,2 5,2	5,0 3,7	11,3 8,3	7,4 5,4	19,3 14,2
AFRIKA	1 000 0/0	26,8 100	5,2 19,3	8,6 32,3	2,2 8,3	2,1 8,0	2,0 7,3	3,7 13,6	1,1 4,2	1,9 6,9
AMERIKA	1 000 0/0	26,9 100	3,9 14,4	7,1 26,5	2,5 9,3	1,8 6,8	1,4 5,1	3,0 11,0	2,4 8,8	4,8 18,0
ASIEN 2)	1 000 0/0	60,8 100	6,7 11,0	21,7 35,7	6,9 11,4	9,4 15,5	3,3 5,5	7,9 13,0	2,2 3,6	2,7 4,4
AUSTRALIEN UND OZEANIEN	1 000 0/0	1,2 100	0,2 15,2	0,3 27,0	0,1 6,6	0,1 5,2	0,0 2,9	0,1 10,7	0,1 10,7	0,3 21,7
STAATENLOS	1 000 0/0	2,1 100	0,0 1,7	0,1 6,4	0,1 5,4	0,1 7,2	0,1 4,9	0,3 12,5	0,1 4,8	1,2 57,2
UNGEKLAERT UND OHNE ANGABE	1 000 0/0	8,1 100	0,6 6,9	0,9 11,2	0,4 4,6	0,9 11,1	0,1 1,8	0,6 7,8	0,7 8,7	3,9 48,0
ZUSAMMEN	1 000 0/0	1 190,8 100	128,9 10,8	218,6 18,4	78,6 6,6	55,4 4,7	38,6 3,2	155,5 13,1	165,5 13,9	349,5 29,4

*) DIE AUFENTHALTSDAUER ERGIBT SICH OHNE BERUECKSICHTIGUNG VON AUFENTHALTSUNTERBRECHUNGEN ALS DIFFERENZ ZWISCHEN AUSZAEHLUNGSTICHTAG UND DATUM DER ERSTEN EINREISE IN DAS BUNDESGBIET.

1) OHNE BOSNIEN-HERZEGOWINA, KROATIEN UND SLOWENIEN.

2) EINSCHL. DER IN ASIEN GELEGENEN NACHFOLGESTAATEN DER EHEM. SOWJETUNION.

14 AUSLAENDER AM 31.12.1992 IN DEN BUNDESLAENDERN NACH AUSGEWAHLTEN STAATSANGEHOERIGKEITEN UND AUFENTHALTSDAUER *)

STAATSANGEHOERIGKEIT	EINHEIT	INSGESAMT	DAVON AUFENTHALTSDAUER VON ... BIS UNTER ... JAHREN							
			UNTER 1	1 - 4	4 - 6	6 - 8	8 - 10	10 - 15	15 - 20	20 U.MEHR
BAYERN										
EUROPA	1 000 0/0	868,7 100	112,5 13,0	166,7 19,2	55,7 6,4	34,1 3,9	24,9 2,9	106,3 12,2	115,8 13,3	252,7 29,1
BOSNIEN-HERZEGOWINA	1 000 0/0	6,8 100	6,5 94,8	0,2 2,9	0,0 0,2	0,0 0,1	0,0 0,1	0,0 0,4	0,0 0,6	0,1 0,9
GRIECHENLAND	1 000 0/0	64,1 100	3,1 4,8	12,4 19,3	5,5 8,6	1,8 2,8	1,5 2,3	4,7 7,4	7,7 12,0	27,4 42,8
ITALIEN	1 000 0/0	77,6 100	2,9 3,8	9,9 12,7	5,5 7,1	4,0 5,2	3,1 3,9	10,7 13,7	10,0 12,9	31,5 40,6
JUGOSLAWIEN 1)	1 000 0/0	168,4 100	35,9 21,3	26,2 15,6	5,6 3,3	3,4 2,0	2,9 1,7	12,9 7,6	21,1 12,5	60,4 35,9
KROATIEN	1 000 0/0	12,4 100	2,9 23,5	1,7 13,6	0,2 1,5	0,1 1,1	0,1 0,9	0,6 5,2	1,7 13,6	5,0 40,5
NIEDERLANDE	1 000 0/0	6,8 100	0,5 7,5	1,2 17,3	0,5 7,0	0,4 5,8	0,3 3,9	0,7 10,9	0,7 10,5	2,5 37,2
OESTERREICH	1 000 0/0	86,3 100	3,3 3,8	9,8 11,4	5,2 6,0	3,9 4,5	3,1 3,6	10,8 12,5	10,0 11,6	40,2 46,6
PORTUGAL	1 000 0/0	4,8 100	0,5 10,4	1,0 21,3	0,2 4,7	0,1 2,8	0,1 2,0	0,4 8,2	1,1 23,3	1,3 27,3
SLOWENIEN	1 000 0/0	-	-	-	-	-	-	-	-	-
SPANIEN	1 000 0/0	10,3 100	0,4 4,1	1,0 9,5	0,4 3,5	0,3 2,6	0,2 2,0	0,7 7,0	1,3 12,7	6,1 58,6
TUERKEI	1 000 0/0	244,4 100	8,0 9,3	32,4 13,3	17,8 7,3	11,2 4,6	8,1 3,3	52,4 21,4	55,8 22,8	58,6 24,0
UEBRIGES EUROPA	1 000 0/0	187,1 100	48,5 25,9	71,0 38,0	14,8 7,9	8,8 4,7	5,7 3,0	12,4 6,6	6,3 3,4	19,6 10,5
AFRIKA	1 000 0/0	19,7 100	5,5 28,1	6,6 33,5	1,4 7,0	1,2 6,1	0,7 3,7	1,5 7,8	0,9 4,5	1,8 9,3
AMERIKA	1 000 0/0	36,0 100	4,0 11,0	8,4 23,3	3,1 8,5	2,4 6,8	1,9 5,3	3,8 10,6	3,6 10,1	8,8 24,5
ASIEN 2)	1 000 0/0	58,3 100	9,0 15,4	20,9 35,9	5,7 9,8	6,5 11,2	2,8 4,8	7,0 12,0	2,3 3,9	4,1 7,0
AUSTRALIEN UND OZEANIEN	1 000 0/0	1,7 100	0,2 11,5	0,4 25,9	0,1 7,3	0,1 3,9	0,1 3,5	0,2 10,4	0,2 11,8	0,4 25,7
STAATENLOS	1 000 0/0	2,9 100	0,0 0,4	0,2 5,8	0,2 6,2	0,3 9,7	0,2 5,2	0,3 10,3	0,2 5,4	1,7 57,0
UNGEKLAERT UND OHNE ANGABE	1 000 0/0	4,3 100	0,6 12,8	0,4 8,3	0,1 2,7	0,3 6,3	0,1 2,5	0,4 9,2	0,4 8,1	2,2 50,2
ZUSAMMEN	1 000 0/0	991,9 100	131,8 13,3	203,6 20,5	66,3 6,7	44,9 4,5	30,8 3,1	119,5 12,0	123,3 12,4	271,7 27,4

*) DIE AUFENTHALTSDAUER ERGIBT SICH OHNE BERUECKSICHTIGUNG VON AUFENTHALTSUNTERBRECHUNGEN ALS DIFFERENZ ZWISCHEN AUSZAEHLUNGSTICHTAG UND DATUM DER ERSTEN EINREISE IN DAS BUNDESGBIET.

1) OHNE BOSNIEN-HERZEGOWINA, KROATIEN UND SLOWENIEN.

2) EINSCHL. DER IN ASIEN GELEGENEN NACHFOLGESTAATEN DER EHEM. SOWJETUNION.

14 AUSLAENDER AM 31.12.1992 IN DEN BUNDESLAENDERN NACH AUSGEWAELHTEN STAATSANGEHOERIGKEITEN UND AUFENTHALTSDAUER *)

STAATSANGEHOERIGKEIT	EINHEIT	INSGESAMT	DAVON AUFENTHALTSDAUER VON ... BIS UNTER ... JAHREN							
			UNTER 1	1 - 4	4 - 6	6 - 8	8 - 10	10 - 15	15 - 20	20 U. MEHR
BERLIN										
EUROPA	1 000 0/0	290,2 100	29,1 10,0	61,0 21,0	21,8 7,5	14,6 5,0	11,5 4,0	39,6 13,7	41,3 14,2	71,4 24,6
BOSNIEN-HERZEGOWINA	1 000 0/0	0,0 100	0,0 95,8	-	-	-	-	-	-	0,0 4,2
GRIECHENLAND	1 000 0/0	9,4 100	0,2 2,5	1,3 14,4	1,0 10,5	0,4 3,9	0,3 2,9	1,0 11,0	1,3 13,7	3,8 41,1
ITALIEN	1 000 0/0	8,8 100	0,3 3,2	1,0 11,8	0,8 9,5	0,8 8,6	0,6 6,9	1,2 13,4	0,9 10,5	3,2 36,0
JUGOSLAWIEN 1)	1 000 0/0	47,7 100	10,9 22,9	8,9 18,7	2,0 4,2	1,2 2,5	1,0 2,0	3,7 7,8	5,1 10,7	14,9 31,1
KROATIEN	1 000 0/0	2,6 100	0,4 15,0	0,2 5,9	0,1 2,7	0,0 1,8	0,0 1,4	0,2 6,0	0,4 14,6	1,4 52,7
NIEDERLANDE	1 000 0/0	2,2 100	0,1 5,1	0,4 16,8	0,2 7,7	0,2 7,0	0,1 5,0	0,2 10,5	0,2 10,0	0,8 37,9
OESTERREICH	1 000 0/0	6,0 100	0,2 3,5	0,6 10,8	0,3 5,7	0,3 4,7	0,2 4,1	0,8 12,9	0,8 12,6	2,7 45,6
PORTUGAL	1 000 0/0	0,8 100	0,1 6,2	0,1 14,7	0,1 9,0	0,1 7,6	0,0 4,6	0,1 10,1	0,1 16,7	0,3 31,2
SLOWENIEN	1 000 0/0	-	-	-	-	-	-	-	-	-
SPANIEN	1 000 0/0	2,2 100	0,1 4,0	0,4 16,0	0,1 6,3	0,1 5,1	0,1 2,6	0,2 7,9	0,2 10,0	1,1 48,0
TUERKEI	1 000 0/0	129,8 100	3,3 2,6	14,8 11,4	9,2 7,1	7,2 5,6	5,5 4,2	24,5 18,9	28,6 22,0	36,8 28,3
UEBRIGES EUROPA	1 000 0/0	81,0 100	13,4 16,6	33,3 41,1	8,0 9,9	4,4 5,4	3,8 4,7	7,8 9,7	3,7 4,5	6,5 8,0
AFRIKA	1 000 0/0	13,6 100	0,8 6,1	4,5 33,3	1,7 12,4	1,5 11,3	0,9 6,3	1,8 13,3	0,9 6,5	1,5 10,8
AMERIKA	1 000 0/0	13,0 100	1,0 7,5	3,4 25,9	1,7 12,8	1,1 8,1	0,8 5,9	1,7 12,8	1,5 11,2	2,0 15,8
ASIEN 2)	1 000 0/0	52,4 100	2,7 5,2	14,5 27,8	8,5 16,2	7,8 14,8	3,5 6,8	8,4 16,1	3,3 6,4	3,5 6,8
AUSTRALIEN UND OZEANIEN	1 000 0/0	0,6 100	0,1 11,3	0,2 24,5	0,0 7,3	0,0 5,6	0,0 4,4	0,1 11,8	0,1 10,2	0,2 25,0
STAATENLOS	1 000 0/0	3,4 100	0,0 1,3	0,6 18,7	0,2 6,6	0,1 3,9	0,2 6,1	1,2 35,9	0,5 15,1	0,4 12,4
UNGEKLAERT UND OHNE ANGABE	1 000 0/0	9,3 100	1,1 11,4	3,5 37,2	0,6 6,5	1,0 11,1	0,3 3,2	1,3 14,5	0,7 8,0	0,7 8,0
ZUSAMMEN	1 000 0/0	382,8 100	34,8 9,1	87,7 22,9	34,6 9,0	26,2 6,8	17,3 4,5	54,2 14,2	48,3 12,6	79,8 20,8

*) DIE AUFENTHALTSDAUER ERGIBT SICH OHNE BERUECKSICHTIGUNG VON AUFENTHALTSUNTERBRECHUNGEN ALS DIFFERENZ ZWISCHEN AUSZAEHLUNGSTICHTAG UND DATUM DER ERSTEN EINREISE IN DAS BUNDESGBIET.

1) OHNE BOSNIEN-HERZEGOWINA, KROATIEN UND SLOWENIEN.

2) EINSCHL. DER IN ASIEN GELEGENEN NACHFOLGESTAATEN DER EHEM. SOWJETUNION.

14 AUSLAENDER AM 31.12.1992 IN DEN BUNDESLAENDERN NACH AUSGEWAELHTEN STAATSANGEHOERIGKEITEN UND AUFENTHALTSDAUER *)

STAATSANGEHOERIGKEIT	EINHEIT	INSGESAMT	DAVON AUFENTHALTSDAUER VON ... BIS UNTER ... JAHREN							
			UNTER 1	1 - 4	4 - 6	6 - 8	8 - 10	10 - 15	15 - 20	20 U.MEHR
BRANDENBURG										
EUROPA	1 000 0/0	39,5 100	27,2 68,8	7,5 19,0	0,9 2,3	0,5 1,2	0,4 1,1	1,1 2,7	0,8 2,0	1,1 2,9
BOSNIEN-HERZEGOWINA	1 000 0/0	0,1 100	0,1 100,0	-	-	-	-	-	-	-
GRIECHENLAND	1 000 0/0	0,1 100	0,0 13,0	0,0 24,1	0,0 3,7	0,0 3,7	0,0 1,9	0,0 5,6	-	0,0 48,1
ITALIEN	1 000 0/0	0,1 100	0,0 5,2	0,0 39,0	0,0 9,1	0,0 1,3	0,0 1,3	0,0 7,8	0,0 5,2	0,0 31,2
JUGOSLAWIEN 4)	1 000 0/0	1,6 100	0,8 49,3	0,7 42,1	0,0 2,2	0,0 1,9	0,0 0,9	0,0 1,2	0,0 0,5	0,0 1,9
KROATIEN	1 000 0/0	0,0 100	0,0 69,0	0,0 9,5	0,0 7,1	0,0 4,8	-	0,0 4,8	0,0 2,4	0,0 2,4
NIEDERLANDE	1 000 0/0	0,1 100	0,0 14,6	0,0 59,8	0,0 2,4	0,0 2,4	0,0 1,2	-	0,0 2,4	0,0 17,1
OESTERREICH	1 000 0/0	0,2 100	0,1 32,9	0,1 33,7	0,0 2,0	0,0 0,8	0,0 0,4	0,0 5,3	0,0 2,0	0,1 22,8
PORTUGAL	1 000 0/0	0,0 100	-	-	-	0,0 50,0	0,0 25,0	-	-	0,0 25,0
SLOWENIEN	1 000 0/0	-	-	-	-	-	-	-	-	-
SPANIEN	1 000 0/0	0,0 100	0,0 41,7	0,0 16,7	-	-	-	-	-	0,0 41,7
TUERKEI	1 000 0/0	0,6 100	0,1 21,5	0,4 66,1	0,0 1,3	0,0 1,3	0,0 0,2	0,0 4,1	0,0 2,9	0,0 2,7
UEBRIGES EUROPA	1 000 0/0	36,7 100	26,1 71,0	6,2 17,0	0,8 2,3	0,4 1,2	0,4 1,1	1,0 2,7	0,8 2,1	1,0 2,6
AFRIKA	1 000 0/0	7,6 100	6,1 80,2	1,3 17,2	0,1 1,4	0,0 0,6	0,0 0,2	0,0 0,3	0,0 0,0	0,0 0,1
AMERIKA	1 000 0/0	0,5 100	0,1 13,0	0,2 43,5	0,1 15,2	0,1 10,6	0,0 1,5	0,0 5,4	0,1 9,5	0,0 1,3
ASIEN 2)	1 000 0/0	6,9 100	3,6 52,3	1,8 25,8	1,2 17,7	0,1 1,0	0,0 0,5	0,2 2,3	0,0 0,2	0,0 0,0
AUSTRALIEN UND OZEANIEN	1 000 0/0	0,0 100	0,0 38,5	0,0 15,4	0,0 7,7	-	-	0,0 7,7	-	0,0 30,8
STAATENLOS	1 000 0/0	0,2 100	-	0,1 40,0	0,0 5,4	0,0 4,9	0,0 1,6	0,0 2,7	0,0 4,3	0,1 41,1
UNGEKLAERT UND OHNE ANGABE	1 000 0/0	0,2 100	0,1 32,3	0,1 57,3	0,0 4,5	0,0 2,7	0,0 0,5	0,0 2,3	-	0,0 0,5
ZUSAMMEN	1 000 0/0	55,0 100	37,0 67,4	11,0 20,0	2,3 4,2	0,7 1,2	0,5 0,9	1,3 2,4	0,9 1,6	1,2 2,2

*) DIE AUFENTHALTSDAUER ERGIBT SICH OHNE BERUECKSICHTIGUNG VON AUFENTHALTSUNTERBRECHUNGEN ALS DIFFERENZ ZWISCHEN AUSZAEHLUNGSTICHTAG UND DATUM DER ERSTEN EINREISE IN DAS BUNDESGBIET.

1) OHNE BOSNIEN-HERZEGOWINA, KROATIEN UND SLOWENIEN.
2) EINSCHL. DER IN ASIEN GELEGENEN NACHFOLGESTAATEN DER EHEM. SOWJETUNION.

14 AUSLAENDER AM 31.12.1992 IN DEN BUNDESLAENDERN NACH AUSGEWAELHTEN STAATSANGEHOERIGKEITEN UND AUFENTHALTSDAUER *)

STAATSANGEHOERIGKEIT	EINHEIT	INSGESAMT	DAVON AUFENTHALTSDAUER VON ... BIS UNTER ... JAHREN							
			UNTER 1	1 - 4	4 - 6	6 - 8	8 - 10	10 - 15	15 - 20	20 U. MEHR
BREMEN										
EUROPA	1 000 0/0	56,1 100	4,5 8,1	10,8 19,2	4,2 7,5	2,6 4,7	1,9 3,4	7,8 14,0	10,2 18,1	14,1 25,1
BOSNIEN-HERZEGOWINA	1 000 0/0	0,1 100	0,1 91,4	0,0 5,0	-	-	-	0,0 0,7	0,0 1,4	0,0 1,4
GRIECHENLAND	1 000 0/0	1,3 100	0,0 3,4	0,2 15,7	0,1 7,7	0,0 3,1	0,1 4,1	0,1 11,1	0,1 10,5	0,6 44,4
ITALIEN	1 000 0/0	1,6 100	0,0 2,4	0,2 9,8	0,1 7,7	0,1 4,6	0,1 5,0	0,2 12,9	0,2 12,6	0,7 45,1
JUGOSLAWIEN 4)	1 000 0/0	5,8 100	1,1 19,4	1,1 18,6	0,3 6,0	0,1 2,3	0,1 1,8	0,4 7,6	0,8 14,0	1,8 30,3
KROATIEN	1 000 0/0	0,4 100	0,1 15,6	0,0 12,8	0,0 1,7	0,0 2,2	0,0 1,7	0,0 4,4	0,1 16,9	0,2 44,7
NIEDERLANDE	1 000 0/0	1,0 100	0,0 3,7	0,1 8,9	0,1 6,2	0,0 4,1	0,0 2,6	0,1 7,0	0,1 11,2	0,6 56,4
OESTERREICH	1 000 0/0	0,9 100	0,0 2,8	0,1 6,6	0,0 2,8	0,0 3,9	0,0 3,0	0,1 9,7	0,1 13,6	0,5 57,5
PORTUGAL	1 000 0/0	2,3 100	0,1 4,2	0,2 10,5	0,1 5,9	0,1 5,8	0,1 3,5	0,3 13,6	0,7 31,5	0,6 25,1
SLOWENIEN	1 000 0/0	-	-	-	-	-	-	-	-	-
SPANIEN	1 000 0/0	1,0 100	0,1 7,0	0,1 14,5	0,0 2,7	0,0 1,8	0,0 2,1	0,1 5,5	0,1 12,3	0,5 54,3
TUERKEI	1 000 0/0	29,7 100	1,1 3,8	3,6 12,2	1,9 6,5	1,5 5,1	1,0 3,4	5,5 18,6	7,4 25,0	7,6 25,4
UEBRIGES EUROPA	1 000 0/0	12,1 100	1,8 14,6	5,2 42,6	1,5 12,1	0,7 5,4	0,5 4,0	1,0 8,2	0,5 3,8	1,1 9,3
AFRIKA	1 000 0/0	6,4 100	2,1 31,9	2,1 32,7	0,4 6,6	0,5 7,2	0,3 4,3	0,5 8,3	0,3 4,3	0,3 4,6
AMERIKA	1 000 0/0	2,1 100	0,2 10,0	0,5 21,9	0,2 10,9	0,1 6,5	0,1 5,1	0,3 12,0	0,3 12,0	0,5 21,6
ASIEN 2)	1 000 0/0	9,5 100	0,8 8,8	3,6 38,0	1,4 14,4	1,3 13,8	0,6 6,0	1,2 12,5	0,3 3,5	0,3 3,1
AUSTRALIEN UND OZEANIEN	1 000 0/0	0,1 100	0,0 11,8	0,0 24,4	0,0 6,7	0,0 2,5	0,0 3,4	0,0 8,4	0,0 12,6	0,0 30,3
STAATENLOS	1 000 0/0	0,4 100	0,0 4,8	0,0 10,8	0,0 7,4	0,0 6,6	0,0 3,4	0,0 12,0	0,0 3,4	0,2 51,6
UNGEKLAERT UND OHNE ANGABE	1 000 0/0	1,0 100	0,1 9,6	0,5 53,6	0,1 9,3	0,1 12,1	0,0 0,4	0,1 6,0	0,0 1,1	0,1 7,9
ZUSAMMEN	1 000 0/0	75,7 100	7,8 10,2	17,6 23,2	6,4 8,4	4,7 6,2	2,9 3,8	9,9 13,1	11,1 14,6	15,4 20,4

*) DIE AUFENTHALTSDAUER ERGIBT SICH OHNE BERUECKSICHTIGUNG VON AUFENTHALTSUNTERBRECHUNGEN ALS DIFFERENZ ZWISCHEN AUSZAEHLUNGSTICHTAG UND DATUM DER ERSTEN EINREISE IN DAS BUNDESGBIET.

1) OHNE BOSNIEN-HERZEGOWINA, KROATIEN UND SLOWENIEN.

2) EINSCHL. DER IN ASIEN GELEGENEN NACHFOLGESTAATEN DER EHEM. SOWJETUNION.

14 AUSLAENDER AM 31.12.1992 IN DEN BUNDESLAENDERN NACH AUSGEWAELHTEN STAATSANGEHOERIGKEITEN UND AUFENTHALTSDAUER *)

STAATSANGEHOERIGKEIT	EINHEIT	INSGESAMT	DAVON AUFENTHALTSDAUER VON ... BIS UNTER ... JAHREN							
			UNTER 1	1 - 4	4 - 6	6 - 8	8 - 10	10 - 15	15 - 20	20 U.MEHR
HAMBURG										
EUROPA	1 000 0/0	168,3 100	13,0 7,7	23,8 14,1	9,7 5,8	5,9 3,5	4,1 2,4	36,5 21,7	27,2 16,2	48,1 28,6
BOSNIEN-HERZEGOWINA	1 000 0/0	0,6 100	0,6 97,6	0,0 1,1	-	-	-	0,0 0,3	0,0 0,3	0,0 0,6
GRIECHENLAND	1 000 0/0	8,1 100	0,1 1,8	0,7 8,2	0,4 4,8	0,2 2,0	0,1 1,5	1,3 15,6	1,2 14,4	4,2 51,8
ITALIEN	1 000 0/0	7,3 100	0,1 1,5	0,4 5,5	0,3 4,1	0,3 3,7	0,2 2,5	1,3 17,9	1,2 16,7	3,5 48,1
JUGOSLAWIEN ¹⁾	1 000 0/0	28,5 100	3,8 13,3	4,8 16,7	1,4 5,0	0,4 1,3	0,2 0,7	4,2 14,7	4,4 15,4	9,3 32,7
KROATIEN	1 000 0/0	1,2 100	0,2 17,3	0,1 8,0	0,0 0,9	0,0 1,3	0,0 0,6	0,1 8,8	0,2 17,9	0,5 45,2
NIEDERLANDE	1 000 0/0	2,4 100	0,1 3,4	0,2 9,4	0,2 6,7	0,1 4,2	0,1 3,6	0,3 12,3	0,3 13,0	1,1 47,3
OESTERREICH	1 000 0/0	4,6 100	0,1 1,6	0,3 5,6	0,2 3,6	0,1 2,8	0,1 2,5	0,5 11,6	0,7 14,3	2,7 58,0
PORTUGAL	1 000 0/0	7,9 100	0,3 4,2	0,6 7,8	0,4 4,7	0,2 2,8	0,1 1,2	1,5 13,7	2,2 27,8	2,5 31,7
SLOWENIEN	1 000 0/0	-	-	-	-	-	-	-	-	-
SPANIEN	1 000 0/0	4,2 100	0,1 2,0	0,2 5,3	0,2 4,6	0,1 2,8	0,1 2,5	0,5 11,3	0,7 15,7	2,3 55,8
TUERKEI	1 000 0/0	60,3 100	1,3 2,2	5,2 8,5	2,6 4,3	1,5 2,4	0,9 1,5	20,2 33,5	13,4 22,2	15,3 25,4
UEBRIGES EUROPA	1 000 0/0	44,2 100	6,3 14,2	11,4 25,8	4,1 9,3	3,0 6,9	2,3 5,2	6,7 15,2	3,6 8,0	6,8 15,4
AFRIKA	1 000 0/0	15,7 100	5,5 35,1	3,3 21,1	0,6 3,9	0,7 4,6	0,4 2,6	2,4 15,3	1,1 7,2	1,6 10,2
AMERIKA	1 000 0/0	8,1 100	0,4 5,4	1,9 23,8	1,0 12,2	0,6 7,1	0,4 4,5	1,4 17,1	0,9 11,2	1,5 18,6
ASIEN ²⁾	1 000 0/0	40,0 100	2,7 6,8	10,6 26,6	4,4 10,9	5,4 13,4	2,5 6,3	8,1 20,3	2,6 6,6	3,6 9,1
AUSTRALIEN UND OZEANIEN	1 000 0/0	1,2 100	0,1 5,0	0,6 50,8	0,1 12,6	0,0 4,0	0,0 2,9	0,1 6,5	0,1 6,8	0,1 11,3
STAATENLOS	1 000 0/0	0,8 100	0,0 1,5	0,0 1,9	0,0 1,1	0,0 1,6	0,0 0,4	0,1 15,6	0,1 11,7	0,5 66,3
UNGEKLAERT UND OHNE ANGABE	1 000 0/0	0,6 100	0,1 14,3	0,1 15,1	0,0 5,1	0,0 7,0	0,0 2,5	0,1 17,0	0,1 11,1	0,2 27,9
ZUSAMMEN	1 000 0/0	235,5 100	21,8 9,3	40,4 17,1	15,9 6,7	12,6 5,4	7,4 3,2	48,8 20,7	32,7 13,9	55,8 23,7

*) DIE AUFENTHALTSDAUER ERGIBT SICH OHNE BERUECKSICHTIGUNG VON AUFENTHALTSUNTERBRECHUNGEN ALS DIFFERENZ ZWISCHEN AUSZAEHLUNGSTICHTAG UND DATUM DER ERSTEN EINREISE IN DAS BUNDESGBIET.

1) OHNE BOSNIEN-HERZEGOWINA, KROATIEN UND SLOWENIEN.

2) EINSCHL. DER IN ASIEN GELEGENEN NACHFOLGESTAATEN DER EHEM. SOWJETUNION.

14 AUSLAENDER AM 31.12.1992 IN DEN BUNDESLAENDERN NACH AUSGEWAELHTEN STAATSANGEHOERIGKEITEN UND AUFENTHALTSDAUER *)

STAATSANGEHOERIGKEIT	EINHEIT	INSGESAMT	DAVON AUFENTHALTSDAUER VON ... BIS UNTER ... JAHREN							
			UNTER 1	1 - 4	4 - 6	6 - 8	8 - 10	10 - 15	15 - 20	20 U.MEHR
HESSEN										
EUROPA	1 000 0/0	568,6 100	63,6 11,2	98,6 17,3	38,0 6,7	23,5 4,1	16,5 2,9	72,9 12,8	80,9 14,2	174,6 30,7
BOSNIEN-HERZEGOWINA	1 000 0/0	2,4 100	2,3 95,9	0,1 3,0	0,0 0,1	0,0 0,1	0,0 0,0	0,0 0,1	0,0 0,3	0,0 0,4
GRIECHENLAND	1 000 0/0	35,8 100	1,5 4,2	5,4 14,9	2,7 7,6	1,0 2,7	0,9 2,5	3,2 8,9	4,4 12,3	16,8 46,8
ITALIEN	1 000 0/0	71,6 100	2,1 3,0	6,7 9,4	4,3 6,0	3,3 4,6	2,7 3,8	10,0 13,9	11,1 15,6	31,3 43,8
JUGOSLAWIEN 1)	1 000 0/0	104,5 100	23,6 22,6	19,7 18,8	3,9 3,8	2,2 2,1	1,8 1,7	8,0 7,7	12,3 11,7	33,0 31,6
KROATIEN	1 000 0/0	9,4 100	2,2 23,8	0,9 9,4	0,2 2,2	0,2 1,7	0,1 1,1	0,6 6,7	1,2 12,4	4,0 42,8
NIEDERLANDE	1 000 0/0	6,7 100	0,4 5,9	1,0 15,2	0,5 6,8	0,3 4,6	0,3 4,1	0,7 10,0	0,8 11,7	2,8 41,7
OESTERREICH	1 000 0/0	16,1 100	0,4 2,6	1,3 8,3	0,7 4,7	0,6 3,8	0,5 3,1	1,6 9,8	2,0 12,2	8,9 55,4
PORTUGAL	1 000 0/0	12,8 100	0,8 6,2	2,0 15,3	0,6 5,0	0,4 3,1	0,3 2,1	1,2 9,6	3,2 25,4	4,3 33,4
SLOWENIEN	1 000 0/0	-	-	-	-	-	-	-	-	-
SPANIEN	1 000 0/0	28,5 100	0,5 1,6	1,1 4,0	0,7 2,3	0,5 1,9	0,5 1,6	1,7 5,9	3,9 13,8	19,6 69,0
TUERKEI	1 000 0/0	184,4 100	9,2 5,0	28,3 15,4	15,5 8,4	9,7 5,2	5,9 3,2	37,5 20,3	36,9 20,0	41,3 22,4
UEBRIGES EUROPA	1 000 0/0	96,9 100	20,6 21,2	32,2 33,3	8,9 9,2	5,4 5,5	3,6 3,7	8,5 8,8	5,1 5,3	12,6 13,0
AFRIKA	1 000 0/0	51,2 100	7,5 14,6	13,9 27,3	4,6 9,0	4,6 8,9	2,9 5,8	7,5 14,7	3,9 7,6	6,2 12,2
AMERIKA	1 000 0/0	30,3 100	3,3 11,1	8,0 26,4	2,6 8,7	1,9 6,3	1,6 5,2	3,4 11,3	3,1 10,2	6,3 20,8
ASIEN 2)	1 000 0/0	89,6 100	12,1 13,5	32,2 36,0	10,8 12,0	10,5 11,7	4,3 4,8	10,7 12,0	4,4 4,9	4,5 5,0
AUSTRALIEN UND OZEANIEN	1 000 0/0	1,0 100	0,1 12,0	0,3 31,8	0,1 7,4	0,1 5,5	0,0 2,5	0,1 7,6	0,1 10,0	0,2 23,1
STAATENLOS	1 000 0/0	2,3 100	0,2 6,9	0,3 14,2	0,2 7,1	0,1 5,5	0,1 4,4	0,2 9,6	0,1 6,2	1,0 46,2
UNGEKLAERT UND OHNE ANGABE	1 000 0/0	2,3 100	0,3 11,7	0,4 15,3	0,1 6,4	0,2 8,4	0,1 3,7	0,2 7,1	0,2 10,5	0,9 37,0
ZUSAMMEN	1 000 0/0	745,6 100	87,1 11,7	153,8 20,6	56,4 7,6	40,8 5,5	25,6 3,4	95,1 12,8	92,9 12,5	193,8 26,0

*) DIE AUFENTHALTSDAUER ERGIBT SICH OHNE BERUECKSICHTIGUNG VON AUFENTHALTSUNTERBRECHUNGEN ALS DIFFERENZ ZWISCHEN AUSZAEHLUNGSSTICHTAG UND DATUM DER ERSTEN EINREISE IN DAS BUNDESGBIET.

1) OHNE BOSNIEN-HERZEGOWINA, KROATIEN UND SLOWENIEN.

2) EINSCHL. DER IN ASIEN GELEGENEN NACHFOLGESTAATEN DER EHEM. SOWJETUNION.

14 AUSLAENDER AM 31.12.1992 IN DEN BUNDESLAENDERN NACH AUSGEWAELHTEN STAATSANGEHOERIGKEITEN UND AUFENTHALTSDAUER *)

STAATSANGEHOERIGKEIT	EINHEIT	INSGESAMT	DAVON AUFENTHALTSDAUER VON ... BIS UNTER ... JAHREN							
			UNTER 1	1 - 4	4 - 6	6 - 8	8 - 10	10 - 15	15 - 20	20 U. MEHR
MECKLENBURG-VORPOMMERN										
EUROPA	1 000 0/0	17,6 100	11,6 65,7	4,1 23,4	0,4 2,3	0,3 1,4	0,2 1,0	0,4 2,1	0,3 1,6	0,4 2,5
BOSNIEN-HERZEGOWINA	1 000 0/0	0,3 100	0,3 100,0	-	-	-	-	-	-	-
GRIECHENLAND	1 000 0/0	0,1 100	0,0 44,0	0,0 32,1	0,0 7,1	0,0 1,2	0,0 3,6	-	0,0 1,2	0,0 10,7
ITALIEN	1 000 0/0	0,0 100	0,0 38,7	0,0 25,8	0,0 9,7	0,0 3,2	0,0 3,2	0,0 6,5	-	0,0 12,9
JUGOSLAWIEN 1)	1 000 0/0	1,2 100	0,5 44,6	0,6 53,1	0,0 0,7	0,0 0,3	0,0 0,3	0,0 0,2	0,0 0,2	0,0 0,6
KROATIEN	1 000 0/0	0,0 100	0,0 100,0	-	-	-	-	-	-	-
NIEDERLANDE	1 000 0/0	0,1 100	0,0 33,3	0,0 47,4	-	-	0,0 1,8	0,0 5,3	0,0 1,8	0,0 10,5
OESTERREICH	1 000 0/0	0,1 100	0,0 8,3	0,0 41,7	0,0 1,7	0,0 3,3	0,0 3,3	0,0 1,7	0,0 3,3	0,0 36,7
PORTUGAL	1 000 0/0	0,0 100	-	-	0,0 50,0	-	-	-	0,0 50,0	-
SLOWENIEN	1 000 0/0	-	-	-	-	-	-	-	-	-
SPANIEN	1 000 0/0	0,0 100	-	-	-	-	-	-	-	0,0 100,0
TUERKEI	1 000 0/0	0,2 100	0,0 9,9	0,2 83,8	0,0 1,6	-	0,0 0,5	0,0 2,6	0,0 1,0	0,0 0,5
UEBRIGES EUROPA	1 000 0/0	15,7 100	10,7 68,0	3,2 20,5	0,4 2,4	0,2 1,6	0,2 1,0	0,4 2,3	0,3 1,7	0,4 2,5
AFRIKA	1 000 0/0	1,9 100	0,7 35,0	1,0 51,3	0,2 9,0	0,1 3,0	0,0 0,8	0,0 0,6	0,0 0,2	0,0 0,1
AMERIKA	1 000 0/0	0,3 100	0,1 22,4	0,1 44,1	0,0 12,2	0,0 12,2	0,0 2,3	0,0 2,3	0,0 4,3	0,0 0,3
ASIEN 2)	1 000 0/0	2,6 100	0,5 20,1	1,1 42,8	0,7 27,8	0,1 3,8	0,1 3,6	0,0 1,6	0,0 0,2	0,0 0,1
AUSTRALIEN UND OZEANIEN	1 000 0/0	0,0 100	0,0 91,3	0,0 8,7	-	-	-	-	-	-
STAATENLOS	1 000 0/0	0,1 100	0,0 1,0	0,0 46,5	0,0 6,9	0,0 1,0	0,0 3,0	0,0 6,9	0,0 1,0	0,0 33,7
UNGEKLAERT UND OHNE ANGABE	1 000 0/0	0,0 100	0,0 17,8	0,0 66,7	0,0 2,2	0,0 4,4	-	0,0 4,4	0,0 2,2	0,0 2,2
ZUSAMMEN	1 000 0/0	22,5 100	12,8 57,0	6,4 28,4	1,3 5,9	0,4 2,0	0,3 1,3	0,4 1,9	0,3 1,3	0,5 2,1

*) DIE AUFENTHALTSDAUER ERGIBT SICH OHNE BERUECKSICHTIGUNG VON AUFENTHALTSUNTERBRECHUNGEN ALS DIFFERENZ ZWISCHEN AUSZAEHLUNGSTICHTAG UND DATUM DER ERSTEN EINREISE IN DAS BUNDESGBIET.

1) OHNE BOSNIEN-HERZEGOWINA, KROATIEN UND SLOWENIEN.

2) EINSCHL. DER IN ASIEN GELEGENEN NACHFOLGESTAATEN DER EHEM. SOWJETUNION.

14 AUSLAENDER AM 31.12.1992 IN DEN BUNDESLAENDERN NACH AUSGEWAHLTEN STAATSANGEHOERIGKEITEN UND AUFENTHALTSDAUER *)

STAATSANGEHOERIGKEIT	EINHEIT	INSGESAMT	DAVON AUFENTHALTSDAUER VON ... BIS UNTER ... JAHREN							
			UNTER 1	1 - 4	4 - 6	6 - 8	8 - 10	10 - 15	15 - 20	20 U.MEHR
NIEDERSACHSEN										
EUROPA	1 000 0/0	337,8 100	53,2 15,7	61,2 18,1	23,1 6,9	13,9 4,1	9,7 2,9	41,6 12,3	47,5 14,1	87,7 25,9
BOSNIEN-HERZEGOWINA	1 000 0/0	2,1 100	2,0 97,1	0,0 1,8	0,0 0,2	- -	0,0 0,1	0,0 0,1	0,0 0,3	0,0 0,3
GRIECHENLAND	1 000 0/0	17,3 100	0,7 4,1	2,7 15,4	1,4 7,8	0,5 3,1	0,5 3,1	1,5 8,6	2,1 12,1	7,9 45,8
ITALIEN	1 000 0/0	25,5 100	0,8 3,0	2,4 9,3	1,4 5,5	1,2 4,7	1,0 3,9	3,8 14,7	3,8 15,0	11,2 43,9
JUGOSLAWIEN 1)	1 000 0/0	48,4 100	15,0 31,0	10,5 21,6	2,5 5,1	0,7 1,5	0,7 1,3	3,1 6,3	5,3 11,0	10,7 22,1
KROATIEN	1 000 0/0	2,2 100	0,5 21,8	0,2 9,5	0,0 1,3	0,0 1,1	0,0 1,3	0,1 5,1	0,3 14,8	1,0 45,1
NIEDERLANDE	1 000 0/0	15,5 100	0,5 3,4	1,5 9,4	0,8 5,2	0,7 4,4	0,6 3,8	1,5 9,7	1,6 10,5	8,3 53,7
OESTERREICH	1 000 0/0	6,5 100	0,2 2,9	0,6 9,1	0,3 3,9	0,2 3,8	0,2 3,2	0,6 9,6	0,9 13,3	3,5 54,2
PORTUGAL	1 000 0/0	6,5 100	0,4 6,8	1,0 14,8	0,3 5,0	0,2 3,5	0,1 1,8	0,7 11,5	1,9 29,4	1,8 27,3
SLOWENIEN	1 000 0/0	- -	- -	- -	- -	- -	- -	- -	- -	- -
SPANIEN	1 000 0/0	12,5 100	0,2 1,9	0,6 4,8	0,3 2,3	0,3 2,0	0,2 1,8	0,9 6,9	2,1 16,5	8,0 63,8
TUERKEI	1 000 0/0	121,4 100	6,1 5,0	18,8 15,5	10,4 8,6	6,8 5,6	4,0 3,3	23,3 19,2	25,8 21,3	26,3 21,7
UEBRIGES EUROPA	1 000 0/0	80,0 100	26,7 33,4	23,0 28,7	5,9 7,3	3,3 4,1	2,4 3,1	6,2 7,7	3,6 4,5	8,9 11,2
AFRIKA	1 000 0/0	15,3 100	3,5 22,9	5,4 35,1	1,0 6,8	1,0 6,3	0,7 4,4	1,5 10,0	1,0 6,5	1,2 8,1
AMERIKA	1 000 0/0	9,0 100	1,2 12,8	2,5 28,1	0,8 9,3	0,6 6,3	0,4 4,5	0,9 10,4	0,9 10,0	1,7 18,5
ASIEN 2)	1 000 0/0	53,5 100	5,8 10,8	22,2 41,6	5,4 10,0	8,4 15,7	2,8 5,2	5,8 10,9	1,5 2,8	1,6 3,0
AUSTRALIEN UND OZEANIEN	1 000 0/0	0,5 100	0,1 17,7	0,2 30,6	0,0 4,6	0,0 3,5	0,0 2,6	0,0 8,0	0,0 8,7	0,1 24,4
STAATENLOS	1 000 0/0	1,7 100	0,0 2,5	0,2 14,4	0,1 5,7	0,2 11,7	0,1 4,5	0,2 14,3	0,1 3,6	0,7 43,3
UNGEKLAERT UND OHNE ANGABE	1 000 0/0	7,8 100	0,5 6,2	2,0 25,1	0,4 4,8	1,7 21,7	0,1 1,0	0,4 4,7	0,2 2,1	2,7 34,4
ZUSAMMEN	1 000 0/0	425,8 100	64,2 15,1	93,7 22,0	30,9 7,3	25,7 6,0	13,8 3,2	50,6 11,9	51,2 12,0	95,7 22,5

*) DIE AUFENTHALTSDAUER ERGIBT SICH OHNE BERUECKSICHTIGUNG VON AUFENTHALTSUNTERBRECHUNGEN ALS DIFFERENZ ZWISCHEN AUSZAEHLUNGSSTICHTAG UND DATUM DER ERSTEN EINREISE IN DAS BUNDESGBIET.

1) OHNE BOSNIEN-HERZEGOWINA, KROATIEN UND SLOWENIEN.

2) EINSCHL. DER IN ASIEN GELEGENEN NACHFOLGESTAATEN DER EHEM. SOWJETUNION.

14 AUSLAENDER AM 31.12.1992 IN DEN BUNDESLAENDERN NACH AUSGEWAELHTEN STAATSANGEHOERIGKEITEN UND AUFENTHALTSDAUER *)

STAATSANGEHOERIGKEIT	EINHEIT	INSGESAMT	DAVON AUFENTHALTSDAUER VON ... BIS UNTER ... JAHREN							
			UNTER 1	1 - 4	4 - 6	6 - 8	8 - 10	10 - 15	15 - 20	20 U. MEHR
NORDRHEIN-WESTFALEN										
EUROPA	1 000 0/0	1 521,2 100	137,6 9,0	243,5 16,0	104,0 6,8	63,8 4,2	46,4 3,1	207,4 13,6	255,5 16,8	462,9 30,4
BÖSNIEN-HERZEGOWINA	1 000 0/0	4,2 100	4,0 96,1	0,1 2,1	0,0 0,3	0,0 0,1	- -	0,0 0,5	0,0 0,5	0,0 0,5
GRIECHENLAND	1 000 0/0	110,8 100	4,0 3,6	15,9 14,3	7,4 6,7	2,9 2,7	2,6 2,4	8,8 8,0	14,6 13,2	54,5 49,2
ITALIEN	1 000 0/0	141,7 100	3,3 2,3	12,0 8,5	7,5 5,3	6,0 4,2	5,0 3,5	19,5 13,8	21,7 15,3	66,8 47,1
JUGOSLAWIEN ¹⁾	1 000 0/0	231,6 100	54,9 23,7	53,0 22,9	14,7 6,4	4,5 1,9	3,7 1,6	17,6 7,6	27,4 11,8	55,9 24,1
KROATIEN	1 000 0/0	14,4 100	1,9 13,5	1,1 7,5	0,3 1,8	0,3 1,8	0,2 1,3	1,1 7,3	2,2 15,4	7,4 51,2
NIEDERLANDE	1 000 0/0	65,3 100	1,5 2,3	4,6 7,0	2,4 3,7	2,0 3,1	1,6 2,4	3,8 5,8	4,9 7,6	44,4 68,0
ÖSTERREICH	1 000 0/0	25,1 100	0,6 2,4	1,5 6,0	0,8 3,3	0,8 3,0	0,7 2,7	2,3 9,2	2,8 11,2	15,6 62,1
PORTUGAL	1 000 0/0	35,5 100	1,9 5,3	3,9 11,0	1,3 3,7	1,1 3,1	0,8 2,3	3,5 9,7	10,2 28,8	12,8 36,1
SLOWENIEN	1 000 0/0	-	-	-	-	-	-	-	-	-
SPANIEN	1 000 0/0	45,9 100	0,7 1,6	2,1 4,5	1,1 2,4	0,9 2,1	0,9 1,9	3,1 6,8	7,0 15,3	30,0 65,4
TÜRKEI	1 000 0/0	639,1 100	24,4 3,8	85,9 13,4	46,2 7,2	33,8 5,3	22,7 3,5	127,9 20,0	153,2 24,0	145,0 22,7
UEBRIGES EUROPA	1 000 0/0	208,6 100	40,4 19,4	63,8 30,6	22,3 10,7	11,5 5,5	8,5 4,1	20,0 9,6	11,6 5,6	30,6 14,7
AFRIKA	1 000 0/0	86,7 100	8,8 10,2	23,3 26,9	8,9 10,3	7,0 8,0	4,7 5,4	14,3 16,5	8,2 9,4	11,6 13,4
AMERIKA	1 000 0/0	23,2 100	2,8 11,9	6,2 26,8	2,3 10,1	1,6 7,1	1,2 5,2	2,7 11,7	2,4 10,3	3,9 16,9
ASIEN ²⁾	1 000 0/0	155,9 100	13,5 8,7	48,2 30,9	18,7 12,0	26,7 17,1	10,7 6,9	22,7 14,6	7,6 4,8	7,8 5,0
AUSTRALIEN UND OZEANIEN	1 000 0/0	1,4 100	0,2 15,3	0,4 26,4	0,1 7,2	0,1 3,8	0,0 3,0	0,1 8,7	0,2 11,8	0,3 23,8
STAATENLOS	1 000 0/0	5,9 100	0,1 1,7	0,6 10,9	0,3 4,3	0,3 4,6	0,2 3,0	0,8 13,0	0,3 5,2	3,4 57,4
UNGEKLAERT UND OHNE ANGABE	1 000 0/0	17,0 100	0,9 5,1	5,2 30,7	1,4 8,1	2,6 15,2	0,5 2,6	1,7 10,0	0,7 4,2	4,1 24,0
ZUSAMMEN	1 000 0/0	1 812,3 100	163,9 9,0	327,6 18,1	135,8 7,5	102,1 5,6	63,8 3,5	250,0 13,8	275,0 15,2	494,1 27,3

*) DIE AUFENTHALTSDAUER ERGIBT SICH OHNE BERUECKSICHTIGUNG VON AUFENTHALTSUNTERBRECHUNGEN ALS DIFFERENZ ZWISCHEN AUSZAEHLUNGSTAG UND DATUM DER ERSTEN EINREISE IN DAS BUNDESGBIET.

1) OHNE BOSNIEN-HERZEGOWINA, KROATIEN UND SLOWENIEN.

2) EINSCHL. DER IN ASIEN GELEGENEN NACHFOLGESTAATEN DER EHEM. SOWJETUNION.

14 AUSLAENDER AM 31.12.1992 IN DEN BUNDESLAENDERN NACH AUSGEWAHLTEN STAATSANGEHOERIGKEITEN UND AUFENTHALTSDAUER *)

STAATSANGEHOERIGKEIT	EINHEIT	INSGESAMT	DAVON AUFENTHALTSDAUER VON ... BIS UNTER ... JAHREN							
			UNTER 1	1 - 4	4 - 6	6 - 8	8 - 10	10 - 15	15 - 20	20 U. MEHR
RHEINLAND-PFALZ										
EUROPA	1 000 0/0	206,2 100	24,1 11,7	43,6 21,1	14,2 6,9	8,4 4,1	6,2 3,0	26,7 13,0	28,2 13,7	54,7 26,6
BOSNIEN-HERZEGOWINA	1 000 0/0	1,1 100	1,1 95,9	0,0 2,1	0,0 0,2	0,0 0,2	0,0 0,1	0,0 0,1	0,0 0,2	0,0 1,2
GRIECHENLAND	1 000 0/0	8,3 100	0,4 5,1	1,5 17,7	0,7 8,1	0,2 2,9	0,3 3,1	0,7 8,7	1,0 11,6	3,6 42,9
ITALIEN	1 000 0/0	26,7 100	0,7 2,8	2,6 9,8	1,6 5,9	1,3 4,7	1,0 3,9	3,8 14,3	4,0 14,9	11,7 43,7
JUGOSLAWIEN 1)	1 000 0/0	32,8 100	7,3 22,2	10,0 30,6	1,4 4,3	0,6 1,9	0,5 1,5	2,2 6,6	3,3 10,1	7,4 22,7
KROATIEN	1 000 0/0	2,9 100	0,6 22,2	0,3 11,9	0,1 2,3	0,0 1,4	0,0 1,4	0,2 7,0	0,4 12,7	1,2 40,9
NIEDERLANDE	1 000 0/0	4,0 100	0,2 5,0	0,6 13,9	0,3 7,0	0,2 5,1	0,2 4,1	0,4 9,8	0,4 10,5	1,8 44,6
DESTERREICH	1 000 0/0	5,5 100	0,1 2,4	0,5 9,0	0,3 4,7	0,2 4,0	0,2 3,0	0,6 10,7	0,6 11,7	3,0 54,5
PORTUGAL	1 000 0/0	4,9 100	0,5 9,8	1,0 19,6	0,2 4,4	0,1 2,7	0,1 2,1	0,4 7,9	1,2 24,6	1,4 29,0
SLOWENIEN	1 000 0/0	-	-	-	-	-	-	-	-	-
SPANIEN	1 000 0/0	4,1 100	0,1 3,3	0,3 6,5	0,1 2,5	0,1 2,6	0,1 2,0	0,3 7,4	0,6 13,7	2,5 61,8
TUERKEI	1 000 0/0	68,0 100	2,9 4,3	10,9 16,0	5,8 8,6	3,3 4,8	2,3 3,4	14,4 21,1	14,3 21,0	14,0 20,6
UEBRIGES EUROPA	1 000 0/0	48,1 100	10,1 21,0	16,0 33,2	3,8 7,9	2,3 4,7	1,5 3,1	3,8 8,0	2,5 5,2	8,1 16,9
AFRIKA	1 000 0/0	13,7 100	2,4 17,3	6,4 46,5	0,9 6,5	0,7 5,4	0,5 3,9	1,1 8,2	0,6 4,6	1,0 7,6
AMERIKA	1 000 0/0	11,0 100	1,2 10,6	2,6 23,8	1,2 10,9	0,9 8,0	0,7 6,3	1,3 11,5	1,1 10,1	2,1 18,8
ASIEN 2)	1 000 0/0	25,4 100	2,5 9,8	10,7 42,2	2,9 11,6	3,4 13,6	1,2 4,7	2,8 11,1	0,9 3,4	0,9 3,6
AUSTRALIEN UND OZEANIEN	1 000 0/0	0,3 100	0,0 8,6	0,1 21,9	0,0 8,6	0,0 4,1	0,0 4,8	0,0 5,2	0,0 12,3	0,1 34,6
STAATENLOS	1 000 0/0	0,7 100	0,0 2,5	0,1 9,7	0,0 5,7	0,1 7,8	0,0 5,4	0,1 12,4	0,0 4,7	0,4 51,7
UNGEKLAERT UND OHNE ANGABE	1 000 0/0	1,4 100	0,1 9,5	0,3 20,7	0,1 7,3	0,2 16,9	0,1 3,8	0,2 13,1	0,1 4,7	0,3 24,0
ZUSAMMEN	1 000 0/0	258,9 100	30,4 11,7	63,7 24,6	19,4 7,5	13,8 5,3	8,7 3,4	32,3 12,5	31,0 12,0	59,6 23,0

*) DIE AUFENTHALTSDAUER ERGIBT SICH OHNE BERUECKSICHTIGUNG VON AUFENTHALTSUNTERBRECHUNGEN ALS DIFFERENZ ZWISCHEN AUSZAEHLUNGSTICHTAG UND DATUM DER ERSTEN EINREISE IN DAS BUNDESGBEIT.

1) OHNE BOSNIEN-HERZEGOWINA, KROATIEN UND SLOWENIEN.

2) EINSCHL. DER IN ASIEN GELEGENEN NACHFOLGESTAATEN DER EHEM. SOWJETUNION.

14 AUSLAENDER AM 31.12.1992 IN DEN BUNDESLAENDERN NACH AUSGEWAHLTEN STAATSANGEHOERIGKEITEN UND AUFENTHALTSDAUER *)

STAATSANGEHOERIGKEIT	EINHEIT	INSGESAMT	DAVON AUFENTHALTSDAUER VON ... BIS UNTER ... JAHREN							
			UNTER 1	1 - 4	4 - 6	6 - 8	8 - 10	10 - 15	15 - 20	20 U. MEHR
SAARLAND										
EUROPA	1 000 0/0	53,9 100	6,3 11,7	9,4 17,4	3,7 6,9	2,4 4,5	1,6 2,9	5,9 10,9	6,4 11,9	18,2 33,8
BOSNIEN-HERZEGOWINA	1 000 0/0	0,2 100	0,2 100,0	-	-	-	-	-	-	-
GRIECHENLAND	1 000 0/0	0,8 100	0,0 3,5	0,2 24,9	0,1 11,3	0,0 4,9	0,0 4,2	0,1 9,4	0,1 13,6	0,2 28,2
ITALIEN	1 000 0/0	17,5 100	0,2 1,1	1,0 5,9	0,8 4,4	0,6 3,4	0,5 3,0	2,0 11,6	2,4 13,5	10,0 57,0
JUGOSLAWIEN 4)	1 000 0/0	5,3 100	2,3 43,8	1,5 27,9	0,2 4,4	0,1 1,9	0,0 0,9	0,2 3,3	0,2 4,4	0,7 13,4
KROATIEN	1 000 0/0	0,2 100	0,1 40,4	0,0 9,9	0,0 2,3	-	0,0 0,5	0,0 2,8	0,0 8,9	0,1 35,2
NIEDERLANDE	1 000 0/0	0,4 100	0,0 2,9	0,1 14,9	0,0 5,9	0,0 4,2	0,0 6,6	0,0 8,1	0,1 12,7	0,2 44,7
OESTERREICH	1 000 0/0	1,0 100	0,0 1,5	0,1 7,1	0,0 2,3	0,0 4,2	0,0 2,9	0,1 9,9	0,1 10,2	0,6 61,7
PORTUGAL	1 000 0/0	0,3 100	0,0 8,1	0,0 11,6	0,0 2,8	0,0 2,2	0,0 3,1	0,0 10,6	0,1 35,9	0,1 25,6
SLOWENIEN	1 000 0/0	-	-	-	-	-	-	-	-	-
SPANIEN	1 000 0/0	0,4 100	0,0 3,4	0,1 15,9	0,0 4,6	0,0 5,3	0,0 2,8	0,0 8,0	0,1 12,6	0,2 47,4
TUERKEI	1 000 0/0	12,6 100	1,1 8,4	2,6 21,0	1,5 11,5	0,9 7,5	0,4 2,9	2,1 16,7	2,3 18,2	1,7 13,8
UEBRIGES EUROPA	1 000 0/0	15,0 100	2,3 15,6	3,7 24,9	1,1 7,0	0,7 4,4	0,5 3,3	1,3 8,5	1,1 7,2	4,4 29,0
AFRIKA	1 000 0/0	4,2 100	1,2 28,4	1,3 30,3	0,3 7,5	0,3 7,4	0,2 5,0	0,4 10,1	0,1 2,8	0,4 8,6
AMERIKA	1 000 0/0	1,4 100	0,2 13,5	0,4 26,8	0,1 7,9	0,1 6,1	0,1 6,6	0,2 12,8	0,1 10,0	0,2 16,2
ASIEN 2)	1 000 0/0	7,9 100	1,0 12,5	2,7 34,6	0,9 11,3	1,3 16,1	0,5 6,5	1,1 13,6	0,2 2,8	0,2 2,5
AUSTRALIEN UND OZEANIEN	1 000 0/0	0,0 100	0,0 21,3	0,0 27,7	0,0 8,5	0,0 2,1	-	0,0 6,4	0,0 12,8	0,0 21,3
STAATENLOS	1 000 0/0	0,2 100	0,0 0,4	0,0 9,8	0,0 6,3	0,0 1,8	0,0 4,0	0,0 11,6	0,0 2,7	0,1 63,4
UNGEKLAERT UND OHNE ANGABE	1 000 0/0	0,6 100	0,0 4,9	0,2 29,8	0,0 4,9	0,1 14,1	0,0 3,0	0,1 19,8	0,0 2,5	0,1 21,0
ZUSAMMEN	1 000 0/0	68,2 100	8,7 12,8	14,0 20,5	5,1 7,4	4,2 6,1	2,4 3,5	7,7 11,3	6,9 10,2	19,3 28,2

*) DIE AUFENTHALTSDAUER ERGIBT SICH OHNE BERUECKSICHTIGUNG VON AUFENTHALTSUNTERBRECHUNGEN ALS DIFFERENZ ZWISCHEN AUSZAEHLUNGSSTICHTAG UND DATUM DER ERSTEN EINREISE IN DAS BUNDESGBIET.

1) OHNE BOSNIEN-HERZEGOWINA, KROATIEN UND SLOWENIEN.

2) EINSCHL. DER IN ASIEN GELEGENEN NACHFOLGESTAATEN DER EHEM. SOWJETUNION.

14 AUSLAENDER AM 31.12.1992 IN DEN BUNDESLAENDERN NACH AUSGEWAHLTEN STAATSANGEHOERIGKEITEN UND AUFENTHALTSDAUER *)

STAATSANGEHOERIGKEIT	EINHEIT	INSGESAMT	DAVON AUFENTHALTSDAUER VON ... BIS UNTER ... JAHREN							
			UNTER 1	1 - 4	4 - 6	6 - 8	8 - 10	10 - 15	15 - 20	20 U.MEHR
SACHSEN										
EUROPA	1 000 0/0	34,2 100	8,9 26,2	13,9 40,8	2,2 6,5	1,1 3,1	0,9 2,6	2,5 7,2	1,6 4,8	3,0 8,7
BOSNIEN-HERZEGOWINA	1 000 0/0	0,0 100	0,0 88,0	0,0 8,0	-	0,0 4,0	-	-	-	-
GRIECHENLAND	1 000 0/0	0,4 100	0,0 6,7	0,1 39,6	0,0 6,5	0,0 3,1	0,0 2,0	0,0 3,7	0,0 3,1	0,1 35,4
ITALIEN	1 000 0/0	0,3 100	0,0 13,5	0,1 46,5	0,0 3,4	0,0 4,4	0,0 1,0	0,0 5,1	0,0 3,4	0,1 22,9
JUGOSLAWIEN 1)	1 000 0/0	1,6 100	0,5 30,1	1,0 63,8	0,0 2,0	0,0 0,5	0,0 0,6	0,0 0,7	0,0 0,7	0,0 1,5
KROATIEN	1 000 0/0	0,0 100	0,0 82,1	0,0 3,6	0,0 3,6	-	0,0 3,6	-	-	0,0 7,1
NIEDERLANDE	1 000 0/0	0,2 100	0,0 13,9	0,1 64,5	0,0 4,2	0,0 3,0	0,0 2,4	0,0 2,4	0,0 1,2	0,0 8,4
OESTERREICH	1 000 0/0	0,6 100	0,1 18,7	0,3 50,3	0,0 1,8	0,0 1,3	0,0 0,5	0,0 3,3	0,0 2,5	0,1 21,5
PORTUGAL	1 000 0/0	0,0 100	0,0 36,0	0,0 8,0	0,0 20,0	0,0 12,0	-	0,0 12,0	0,0 4,0	0,0 8,0
SLOWENIEN	1 000 0/0	-	-	-	-	-	-	-	-	-
SPANIEN	1 000 0/0	0,1 100	0,0 13,3	0,0 43,9	0,0 3,5	0,0 3,5	0,0 1,8	-	0,0 5,3	0,0 22,8
TUERKEI	1 000 0/0	0,5 100	0,2 44,9	0,2 45,3	0,0 1,3	0,0 0,7	0,0 0,4	0,0 3,5	0,0 1,9	0,0 2,0
UEBRIGES EUROPA	1 000 0/0	30,4 100	8,0 26,1	11,9 39,2	2,1 7,0	1,0 3,3	0,9 2,9	2,4 7,8	1,6 5,2	2,6 8,4
AFRIKA	1 000 0/0	3,4 100	0,5 15,8	1,5 44,5	0,6 17,1	0,5 15,9	0,1 3,3	0,1 3,1	0,0 0,1	0,0 0,2
AMERIKA	1 000 0/0	1,8 100	0,3 14,4	0,8 43,0	0,4 20,6	0,3 14,5	0,1 3,0	0,0 1,2	0,0 2,0	0,0 1,3
ASIEN 2)	1 000 0/0	10,9 100	1,2 11,2	3,4 30,8	5,3 48,7	0,3 3,0	0,2 1,7	0,4 4,1	0,0 0,2	0,0 0,3
AUSTRALIEN UND OZEANIEN	1 000 0/0	0,0 100	0,0 40,0	0,0 53,3	0,0 6,7	-	-	-	-	-
STAATENLOS	1 000 0/0	0,4 100	0,0 1,8	0,1 35,4	0,0 8,5	0,0 9,3	0,0 4,1	0,0 8,8	0,0 4,9	0,1 27,1
UNGEKLAERT UND OHNE ANGABE	1 000 0/0	0,2 100	0,1 31,9	0,1 34,3	0,0 7,8	0,0 9,0	0,0 7,8	0,0 5,4	0,0 1,2	0,0 2,4
ZUSAMMEN	1 000 0/0	50,8 100	11,0 21,7	19,8 38,9	8,5 16,8	2,2 4,4	1,3 2,5	3,1 6,1	1,7 3,4	3,1 6,2

*) DIE AUFENTHALTSDAUER ERGIBT SICH OHNE BERUECKSICHTIGUNG VON AUFENTHALTSUNTERBRECHUNGEN ALS DIFFERENZ ZWISCHEN AUSZAEHLUNGSSTICHTAG UND DATUM DER ERSTEN EINREISE IN DAS BUNDESGBIET.

1) OHNE BOSNIEN-HERZEGOWINA, KROATIEN UND SLOWENIEN.
2) EINSCHL. DER IN ASIEN GELEGENEN NACHFOLGESTAATEN DER EHEM. SOWJETUNION.

14 AUSLAENDER AM 31.12.1992 IN DEN BUNDESLAENDERN NACH AUSGEWAELHTEN STAATSANGEHOERIGKEITEN UND AUFENTHALTSDAUER *)

STAATSANGEHOERIGKEIT	EINHEIT	INSGESAMT	DAVON AUFENTHALTSDAUER VON ... BIS UNTER ... JAHREN							
			UNTER 1	1 - 4	4 - 6	6 - 8	8 - 10	10 - 15	15 - 20	20 U.MEHR
SACHSEN-ANHALT										
EUROPA	1 000 0/0	20,8 100	9,7 46,8	6,8 32,5	0,9 4,4	0,5 2,5	0,4 1,9	1,0 4,8	0,6 2,8	0,9 4,3
BOSNIEN-HERZEGOWINA	1 000 0/0	0,3 100	0,3 95,8	0,0 3,9	0,0 0,3	-	-	-	-	-
GRIECHENLAND	1 000 0/0	0,1 100	0,0 5,9	0,0 37,3	0,0 9,8	-	0,0 5,9	0,0 2,0	0,0 2,0	0,0 37,3
ITALIEN	1 000 0/0	0,1 100	0,0 12,6	0,0 29,9	0,0 3,4	0,0 2,3	0,0 2,3	0,0 5,7	0,0 3,4	0,0 40,2
JUGOSLAWIEN ¹⁾	1 000 0/0	1,7 100	0,6 36,2	0,9 54,6	0,1 4,6	0,0 1,0	0,0 0,7	0,0 1,2	0,0 0,5	0,0 1,2
KROATIEN	1 000 0/0	0,0 100	0,0 70,6	0,0 20,6	-	0,0 2,9	-	-	0,0 2,9	0,0 2,9
NIEDERLANDE	1 000 0/0	0,1 100	0,0 33,3	0,1 49,3	0,0 0,7	0,0 1,4	0,0 0,7	-	0,0 4,2	0,0 10,4
OESTERREICH	1 000 0/0	0,2 100	0,0 13,2	0,1 50,4	0,0 4,7	0,0 2,1	0,0 1,3	0,0 3,8	0,0 3,0	0,1 21,4
PORTUGAL	1 000 0/0	0,0 100	0,0 66,7	0,0 16,7	-	0,0 16,7	-	-	-	-
SLOWENIEN	1 000 0/0	-	-	-	-	-	-	-	-	-
SPANIEN	1 000 0/0	0,0 100	-	0,0 28,6	0,0 14,3	-	-	-	-	0,0 57,1
TUERKEI	1 000 0/0	0,4 100	0,1 25,3	0,3 66,4	0,0 1,4	0,0 0,2	0,0 0,5	0,0 3,2	0,0 0,9	0,0 2,1
UEBRIGES EUROPA	1 000 0/0	17,8 100	8,6 48,2	5,3 29,8	0,8 4,6	0,5 2,7	0,4 2,1	1,0 5,3	0,6 3,1	0,7 4,1
AFRIKA	1 000 0/0	6,5 100	3,8 58,0	2,1 32,3	0,3 5,0	0,2 3,1	0,0 0,4	0,1 0,9	0,0 0,2	0,0 0,2
AMERIKA	1 000 0/0	0,6 100	0,1 12,8	0,3 46,1	0,1 21,8	0,1 10,9	0,0 2,8	0,0 2,6	0,0 1,2	0,0 1,7
ASIEN ²⁾	1 000 0/0	5,7 100	1,2 20,7	2,3 39,9	1,9 33,3	0,1 2,0	0,1 1,4	0,1 2,2	0,0 0,3	0,0 0,1
AUSTRALIEN UND OZEANIEN	1 000 0/0	0,0 100	0,0 25,0	-	0,0 25,0	-	0,0 25,0	0,0 25,0	-	-
STAATENLOS	1 000 0/0	0,1 100	0,0 3,4	0,0 28,2	0,0 4,7	0,0 1,3	0,0 1,3	0,0 7,4	0,0 7,4	0,1 46,3
UNGEKLAERT UND OHNE ANGABE	1 000 0/0	0,1 100	0,0 36,4	0,0 43,9	0,0 1,9	0,0 2,8	0,0 2,8	0,0 7,5	0,0 0,9	0,0 3,7
ZUSAMMEN	1 000 0/0	33,9 100	14,8 43,7	11,5 34,0	3,3 9,7	0,9 2,7	0,5 1,6	1,2 3,6	0,6 1,8	1,0 2,9

*) DIE AUFENTHALTSDAUER ERGIBT SICH OHNE BERUECKSICHTIGUNG VON AUFENTHALTSUNTERBRECHUNGEN ALS DIFFERENZ ZWISCHEN AUSZAEHLUNGSTICHTAG UND DATUM DER ERSTEN EINREISE IN DAS BUNDESGBIET.

1) OHNE BOSNIEN-HERZEGOWINA, KROATIEN UND SLOWENIEN.

2) EINSCHL. DER IN ASIEN GELEGENEN NACHFOLGESTAATEN DER EHEM. SOWJETUNION.

14 AUSLAENDER AM 31.12.1992 IN DEN BUNDESLAENDERN NACH AUSGEWAELHTEN STAATSANGEHOERIGKEITEN UND AUFENTHALTSDAUER *)

STAATSANGEHOERIGKEIT	EINHEIT	INSGESAMT	DAVON AUFENTHALTSDAUER VON ... BIS UNTER ... JAHREN							
			UNTER 1	1 - 4	4 - 6	6 - 8	8 - 10	10 - 15	15 - 20	20 U. MEHR
SCHLESWIG-HOLSTEIN										
EUROPA	1 000 0/0	97,8 100	14,0 14,3	17,2 17,6	6,6 6,7	4,1 4,2	3,0 3,1	13,4 13,7	15,5 15,8	24,0 24,5
BOSNIEN-HERZEGOWINA	1 000 0/0	0,4 100	0,4 98,6	0,0 0,8	-	-	-	-	0,0 0,6	-
GRIECHENLAND	1 000 0/0	3,7 100	0,2 5,8	0,7 18,0	0,3 9,0	0,1 4,1	0,1 3,6	0,3 8,0	0,4 12,0	1,4 39,4
ITALIEN	1 000 0/0	3,8 100	0,2 4,4	0,5 12,0	0,3 6,8	0,2 5,1	0,2 4,7	0,5 12,7	0,5 13,7	1,5 40,5
JUGOSLAWIEN ¹⁾	1 000 0/0	8,3 100	2,0 24,6	1,7 20,6	0,4 5,1	0,2 2,3	0,2 1,9	0,6 6,9	1,0 11,7	2,2 26,9
KROATIEN	1 000 0/0	0,6 100	0,3 42,6	0,1 9,7	0,0 1,3	0,0 1,0	0,0 0,5	0,0 3,9	0,1 9,9	0,2 31,1
NIEDERLANDE	1 000 0/0	2,0 100	0,1 3,8	0,2 12,0	0,1 5,3	0,1 4,4	0,1 4,1	0,2 10,4	0,3 14,7	0,9 45,2
OESTERREICH	1 000 0/0	2,8 100	0,1 3,3	0,2 8,0	0,1 4,1	0,1 2,7	0,1 2,4	0,3 11,7	0,4 13,2	1,5 54,6
PORTUGAL	1 000 0/0	2,0 100	0,1 5,9	0,3 12,6	0,1 5,1	0,1 3,2	0,0 2,0	0,2 9,7	0,6 28,1	0,7 33,5
SLOWENIEN	1 000 0/0	-	-	-	-	-	-	-	-	-
SPANIEN	1 000 0/0	2,3 100	0,1 2,4	0,2 7,4	0,1 3,1	0,1 2,8	0,0 2,1	0,2 7,4	0,3 15,1	1,3 59,6
TUERKEI	1 000 0/0	38,6 100	1,5 4,0	5,5 14,2	2,6 6,7	1,7 4,4	1,2 3,2	8,3 21,4	9,8 25,3	8,0 20,7
UEBRIGES EUROPA	1 000 0/0	33,5 100	9,0 27,0	8,0 23,9	2,6 7,7	1,6 4,8	1,1 3,3	2,9 8,6	2,2 6,5	6,1 18,3
AFRIKA	1 000 0/0	8,8 100	3,5 39,3	3,0 34,0	0,4 4,4	0,4 4,6	0,2 2,4	0,6 6,7	0,3 3,9	0,4 4,8
AMERIKA	1 000 0/0	3,8 100	0,5 12,2	1,0 25,2	0,3 8,3	0,2 5,5	0,2 4,1	0,4 11,4	0,4 11,4	0,8 21,8
ASIEN ²⁾	1 000 0/0	19,5 100	1,5 11,1	5,2 38,9	1,6 12,0	1,6 12,0	0,6 4,8	1,7 12,7	0,6 4,2	0,6 4,3
AUSTRALIEN UND OZEANIEN	1 000 0/0	0,3 100	0,1 17,8	0,1 23,8	0,0 5,4	0,0 4,0	0,0 2,9	0,0 9,2	0,0 10,9	0,1 26,1
STAATENLOS	1 000 0/0	0,6 100	0,0 0,5	0,0 7,2	0,0 3,4	0,0 4,7	0,0 1,0	0,0 5,5	0,0 2,1	0,5 75,7
UNGEKLAERT UND OHNE ANGABE	1 000 0/0	1,0 100	0,2 18,4	0,4 38,0	0,0 4,9	0,2 17,8	0,0 1,4	0,0 3,0	0,0 2,2	0,1 14,4
ZUSAMMEN	1 000 0/0	125,9 100	19,6 15,6	26,9 21,4	9,0 7,1	6,6 5,2	4,1 3,3	16,3 12,9	16,9 13,4	26,5 21,1

*) DIE AUFENTHALTSDAUER ERGIBT SICH OHNE BERUECKSICHTIGUNG VON AUFENTHALTSUNTERBRECHUNGEN ALS DIFFERENZ ZWISCHEN AUSZAEHLUNGSTICHTAG UND DATUM DER ERSTEN EINREISE IN DAS BUNDESGBIET.

1) OHNE BOSNIEN-HERZEGOWINA, KROATIEN UND SLOWENIEN.

2) EINSCHL. DER IN ASIEN GELEGENEN NACHFOLGESTAATEN DER EHEM. SOWJETUNION.

14 AUSLAENDER AM 31.12.1992 IN DEN BUNDESLAENDERN NACH AUSGEWAELHTEN STAATSANGEHOERIGKEITEN UND AUFENTHALTSDAUER 1)

STAATSANGEHOERIGKEIT	EINHEIT	INSGESAMT	DAVON AUFENTHALTSDAUER VON ... BIS UNTER ... JAHREN							
			UNTER 1	1 - 4	4 - 6	6 - 8	8 - 10	10 - 15	15 - 20	20 U.MEHR
THUERINGEN										
EUROPA	1 000 0/0	12,8 100	5,4 42,0	4,0 31,2	0,6 4,4	0,4 2,8	0,3 2,1	0,7 5,5	0,6 4,3	1,0 7,8
BOSNIEN-HERZEGOWINA	1 000 0/0	0,3 100	0,3 99,3	-	-	-	0,0 0,4	-	-	0,0 0,4
GRIECHENLAND	1 000 0/0	0,0 100	0,0 14,9	0,0 29,8	0,0 8,5	0,0 10,6	-	0,0 14,9	0,0 2,1	0,0 19,1
ITALIEN	1 000 0/0	0,1 100	0,0 12,9	0,0 28,6	0,0 7,1	0,0 2,9	0,0 2,9	0,0 8,6	0,0 7,1	0,0 30,0
JUGOSLAWIEN 1)	1 000 0/0	1,3 100	0,7 50,4	0,6 44,9	0,0 1,2	0,0 0,3	0,0 0,3	0,0 0,8	0,0 0,5	0,0 1,5
KROATIEN	1 000 0/0	0,1 100	0,1 93,8	0,0 1,6	-	-	-	0,0 1,6	-	0,0 3,1
NIEDERLANDE	1 000 0/0	0,1 100	0,0 27,6	0,0 40,2	0,0 1,1	0,0 1,1	-	0,0 4,6	0,0 1,1	0,0 24,1
OESTERREICH	1 000 0/0	0,3 100	0,1 32,4	0,1 32,4	0,0 3,8	0,0 2,2	0,0 0,6	0,0 2,2	0,0 1,6	0,1 24,8
PORTUGAL	1 000 0/0	0,0 100	0,0 84,2	0,0 13,2	-	0,0 2,6	-	-	-	-
SLOWENIEN	1 000 0/0	-	-	-	-	-	-	-	-	-
SPANIEN	1 000 0/0	0,0 100	0,0 40,0	0,0 40,0	-	-	-	-	-	0,0 20,0
TUERKEI	1 000 0/0	0,3 100	0,1 36,5	0,2 51,3	0,0 1,5	0,0 0,3	0,0 0,3	0,0 3,6	0,0 3,9	0,0 2,7
UEBRIGES EUROPA	1 000 0/0	10,2 100	4,1 40,0	3,0 29,8	0,5 5,0	0,3 3,3	0,3 2,6	0,6 6,4	0,5 5,1	0,8 8,0
AFRIKA	1 000 0/0	2,6 100	1,5 56,3	0,8 31,3	0,2 6,8	0,1 3,1	0,0 0,8	0,0 1,3	0,0 0,2	0,0 0,2
AMERIKA	1 000 0/0	0,7 100	0,1 13,4	0,3 39,4	0,2 24,7	0,1 11,4	0,0 3,8	0,0 3,8	0,0 2,6	0,0 0,9
ASIEN 2)	1 000 0/0	4,0 100	0,5 13,0	1,4 35,2	1,7 42,8	0,1 2,3	0,1 1,9	0,2 4,3	0,0 0,5	0,0 0,1
AUSTRALIEN UND OZEANIEN	1 000 0/0	0,0 100	0,0 80,0	0,0 20,0	-	-	-	-	-	-
STAATENLOS	1 000 0/0	0,2 100	-	0,0 27,8	0,0 10,1	0,0 5,1	0,0 5,7	0,0 13,9	0,0 7,6	0,0 29,7
UNGEKLAERT UND OHNE ANGABE	1 000 0/0	0,1 100	0,0 42,2	0,0 29,7	0,0 4,7	0,0 6,3	0,0 3,1	0,0 9,4	0,0 1,6	0,0 3,1
ZUSAMMEN	1 000 0/0	20,3 100	7,5 36,8	6,5 32,2	2,6 13,0	0,6 3,0	0,4 2,0	1,0 4,7	0,6 3,0	1,1 5,2

*) DIE AUFENTHALTSDAUER ERGIBT SICH OHNE BERUECKSICHTIGUNG VON AUFENTHALTSUNTERBRECHUNGEN ALS DIFFERENZ ZWISCHEN AUSZAEHLUNGSSTICHTAG UND DATUM DER ERSTEN EINREISE IN DAS BUNDESGBIET.

1) OHNE BOSNIEN-HERZEGOWINA, KROATIEN UND SLOWENIEN.

2) EINSCHL. DER IN ASIEN GELEGENEN NACHFOLGESTAATEN DER EHEM. SOWJETUNION.

14 AUSLAENDER AM 31.12.1992 IN DEN BUNDESLAENDERN NACH AUSGEWAELHTEN STAATSANGEHOERIGKEITEN UND AUFENTHALTSDAUER *)

STAATSANGEHOERIGKEIT	EINHEIT	INSGESAMT	DAVON AUFENTHALTSDAUER VON ... BIS UNTER ... JAHREN							
			UNTER 1	1 - 4	4 - 6	6 - 8	8 - 10	10 - 15	15 - 20	20 U.MEHR
DEUTSCHLAND										
EUROPA	1 000 0/0	5 358,4 100	633,2 11,8	951,7 17,8	352,4 6,6	216,8 4,0	159,7 3,0	703,8 13,1	791,2 14,8	1 549,6 28,9
BOSNIEN-HERZEGOWINA	1 000 0/0	19,9 100	19,1 95,8	0,5 2,5	0,0 0,2	0,0 0,1	0,0 0,1	0,1 0,3	0,1 0,4	0,1 0,6
GRIECHENLAND	1 000 0/0	345,9 100	14,6 4,2	55,4 16,0	26,6 7,7	9,6 2,8	8,3 2,4	28,5 8,2	43,5 12,6	159,4 46,1
ITALIEN	1 000 0/0	557,7 100	15,8 2,8	54,4 9,8	33,4 6,0	26,5 4,8	21,3 3,8	79,8 14,3	81,8 14,7	244,7 43,9
JUGOSLAWIEN 1)	1 000 0/0	915,6 100	207,9 22,7	182,7 19,9	40,4 4,4	17,7 1,9	14,9 1,6	70,5 7,7	111,2 12,1	270,5 29,5
KROATIEN	1 000 0/0	82,5 100	14,8 18,0	7,5 9,1	1,4 1,7	1,2 1,4	1,0 1,2	5,4 6,5	12,1 14,7	39,1 47,3
NIEDERLANDE	1 000 0/0	113,6 100	4,0 3,5	11,1 9,8	5,5 4,9	4,4 3,9	3,5 3,1	8,6 7,6	10,3 9,1	66,2 58,3
OESTERREICH	1 000 0/0	185,3 100	6,2 3,3	17,8 9,6	9,2 5,0	7,4 4,0	6,0 3,2	20,7 11,2	21,7 11,7	96,4 52,0
PORTUGAL	1 000 0/0	98,9 100	7,1 7,1	15,9 16,1	4,6 4,6	3,0 3,1	2,0 2,0	10,0 10,1	25,8 26,0	30,7 31,0
SLOWENIEN	1 000 0/0	-	-	-	-	-	-	-	-	-
SPANIEN	1 000 0/0	133,8 100	3,0 2,2	7,4 5,6	3,6 2,7	3,0 2,2	2,5 1,9	9,2 6,8	19,4 14,5	85,7 64,1
TUERKEI	1 000 0/0	1 854,9 100	74,1 4,0	257,8 13,9	139,0 7,5	93,2 5,0	63,5 3,4	384,4 20,7	415,0 22,4	427,8 23,1
UEBRIGES EUROPA	1 000 0/0	1 053,7 100	266,9 25,3	341,8 32,4	89,0 8,4	51,2 4,9	37,0 3,5	87,3 8,3	51,2 4,9	129,5 12,3
AFRIKA	1 000 0/0	283,9 100	58,3 20,6	85,1 30,0	23,8 8,4	20,9 7,4	13,6 4,8	35,6 12,6	18,5 6,5	28,0 9,9
AMERIKA	1 000 0/0	168,8 100	19,1 11,3	43,6 25,9	16,7 9,9	11,8 7,0	8,8 5,2	19,1 11,3	16,8 10,0	32,7 19,4
ASIEN 2)	1 000 0/0	596,8 100	65,4 11,0	202,7 34,0	78,0 13,1	83,0 13,9	33,5 5,6	78,5 13,1	25,9 4,3	29,8 5,0
AUSTRALIEN UND OZEANIEN	1 000 0/0	8,4 100	1,1 12,8	2,5 30,2	0,6 7,7	0,4 4,3	0,3 3,1	0,8 8,9	0,9 10,3	1,9 22,6
STAATENLOS	1 000 0/0	21,9 100	0,5 2,1	2,7 12,3	1,2 5,5	1,3 6,1	0,9 4,2	3,4 15,5	1,5 6,8	10,4 47,5
UNGEKLAERT UND OHNE ANGABE	1 000 0/0	54,1 100	4,5 8,4	14,0 25,9	3,3 6,2	7,4 13,6	1,3 2,4	5,1 9,5	3,1 5,8	15,3 28,3
INSGESAMT	1 000 0/0	6 495,8 100	782,2 12,0	1 303,0 20,1	476,4 7,3	341,9 5,3	218,3 3,4	846,9 13,0	858,9 13,2	1 668,2 25,7

*) DIE AUFENTHALTSDAUER ERGIBT SICH OHNE BERUECKSICHTIGUNG VON AUFENTHALTSUNTERBRECHUNGEN ALS DIFFERENZ ZWISCHEN AUSZAEHLUNGSTICHTAG UND DATUM DER ERSTEN EINREISE IN DAS BUNDESGBIET.

1) OHNE BOSNIEN-HERZEGOWINA, KROATIEN UND SLOWENIEN.
2) EINSCHL. DER IN ASIEN GELEGENEN NACHFOLGESTAATEN DER EHEM. SOWJETUNION.

15 AUSLAENDER AM 31.12.1992 NACH ALTERSGRUPPEN UND AUFENTHALTSDAUER *)

ALTER VON ... BIS UNTER ... JAHREN	EINHEIT	INS- GESAMT	DAVON AUFENTHALTSDAUER VON ... BIS UNTER ... JAHREN							
			UNTER 1	1 - 4	4 - 6	6 - 8	8 - 10	10 - 15	15 - 20	20 U.MEHR
INSGESAMT										
UNTER 5	1 000 0/0	414,8 100	104,6 25,2	248,2 59,8	62,0 14,9	-	-	-	-	-
5 - 10	1 000 0/0	386,8 100	40,6 10,5	70,8 18,3	84,4 21,8	104,7 27,1	86,3 22,3	-	-	-
10 - 15	1 000 0/0	422,2 100	34,1 8,1	59,9 14,2	24,7 5,8	19,9 4,7	10,5 2,5	273,3 64,7	-	-
15 - 20	1 000 0/0	542,2 100	68,9 12,7	82,9 15,3	27,9 5,2	16,5 3,0	8,2 1,5	62,1 11,4	275,7 50,8	-
20 - 25	1 000 0/0	759,6 100	157,4 20,7	201,0 26,5	49,7 6,5	25,8 3,4	10,3 1,4	70,0 9,2	96,0 12,6	149,5 19,7
25 - 30	1 000 0/0	791,2 100	125,8 15,9	221,0 27,9	78,2 9,9	53,2 6,7	23,2 2,9	105,8 13,4	69,7 8,8	114,2 14,4
30 - 35	1 000 0/0	646,0 100	89,1 13,8	152,6 23,6	57,1 8,8	50,0 7,7	29,8 4,6	111,6 17,3	67,6 10,5	88,2 13,7
35 - 40	1 000 0/0	563,3 100	63,7 11,3	101,4 18,0	36,3 6,4	29,1 5,2	20,0 3,6	94,8 16,8	99,5 17,7	118,6 21,0
40 - 45	1 000 0/0	553,6 100	41,9 7,6	64,7 11,7	21,0 3,8	16,1 2,9	11,0 2,0	50,9 9,2	109,4 19,8	238,6 43,1
45 - 50	1 000 0/0	465,3 100	22,7 4,9	37,5 8,1	12,6 2,7	9,5 2,0	6,4 1,4	28,9 6,2	66,7 14,3	280,9 60,4
50 - 55	1 000 0/0	372,8 100	13,9 3,7	24,2 6,5	8,5 2,3	6,3 1,7	4,2 1,1	19,7 5,3	37,1 10,0	258,8 69,4
55 - 60	1 000 0/0	252,2 100	7,9 3,1	14,9 5,9	5,3 2,1	4,0 1,6	2,7 1,1	12,4 4,9	18,2 7,2	186,8 74,1
60 - 65	1 000 0/0	143,6 100	5,1 3,5	9,7 8,7	3,4 2,3	2,4 1,7	1,9 1,4	7,3 5,1	9,0 6,2	104,9 73,0
65 - 70	1 000 0/0	80,4 100	3,2 4,0	6,4 8,0	2,3 2,9	1,8 2,2	1,3 1,7	4,0 5,0	4,2 5,3	57,1 71,0
70 - 75	1 000 0/0	45,3 100	1,8 4,0	3,7 8,2	1,4 3,1	1,2 2,7	1,1 2,3	2,4 5,3	2,2 4,8	31,5 69,5
75 UND MEHR	1 000 0/0	56,6 100	1,7 2,9	4,1 7,2	1,7 2,9	1,4 2,5	1,3 2,3	3,8 6,7	3,6 6,3	39,1 69,0
INSGESAMT	1 000 0/0	6 495,8 100	782,2 12,0	1 303,0 20,1	476,4 7,3	341,9 5,3	218,3 3,4	846,9 13,0	858,9 13,2	1 668,2 25,7

*) DIE AUFENTHALTSDAUER ERGIBT SICH OHNE BERUECKSICHTIGUNG VON UNTERBRECHUNGEN ALS DIFFERENZ ZWISCHEN AUSZAEHLUNGSTICHTAG UND DATUM DER ERSTEN EINREISE NACH DEUTSCHLAND.

15 AUSLAENDER AM 31.12.1992 NACH ALTERSGRUPPEN UND AUFENTHALTSDAUER *)

ALTER VON ... BIS UNTER ... JAHREN	EINHEIT	INS- GESAMT	DAVON AUFENTHALTSDAUER VON ... BIS UNTER ... JAHREN							
			UNTER 1	1 - 4	4 - 6	6 - 8	8 - 10	10 - 15	15 - 20	20 U. MEHR
MAENNlich										
UNTER 5	1 000 0/0	215,8 100	54,1 25,1	129,4 59,9	32,4 15,0	-	-	-	-	-
5 - 10	1 000 0/0	203,1 100	21,2 10,4	37,4 18,4	44,2 21,7	55,0 27,1	45,4 22,3	-	-	-
10 - 15	1 000 0/0	224,9 100	18,1 8,0	32,2 14,3	13,1 5,8	10,6 4,7	5,4 2,4	145,6 64,7	-	-
15 - 20	1 000 0/0	295,8 100	40,5 13,7	44,3 15,0	16,0 5,4	9,1 3,1	4,3 1,5	33,2 11,2	148,4 50,2	-
20 - 25	1 000 0/0	426,0 100	103,9 24,4	108,0 25,3	21,5 5,0	14,3 3,3	5,6 1,3	39,4 9,2	52,3 12,3	81,1 19,0
25 - 30	1 000 0/0	476,0 100	87,3 18,3	140,9 29,6	39,9 8,4	26,7 5,6	10,5 2,2	68,3 14,3	38,8 8,1	63,7 13,4
30 - 35	1 000 0/0	390,3 100	62,6 16,0	100,0 25,6	32,7 8,4	29,9 7,7	15,8 4,1	62,6 16,0	36,2 9,3	50,4 12,9
35 - 40	1 000 0/0	322,5 100	46,4 14,4	67,4 20,9	20,6 6,4	16,4 5,1	10,9 3,4	58,0 18,0	38,1 11,8	64,7 20,1
40 - 45	1 000 0/0	299,7 100	30,3 10,1	42,5 14,2	11,3 3,8	8,7 2,9	5,8 1,9	27,4 9,1	53,7 17,9	119,9 40,0
45 - 50	1 000 0/0	277,3 100	15,6 5,6	22,9 8,3	6,3 2,3	4,8 1,7	3,3 1,2	12,7 4,6	34,4 12,4	177,4 64,0
50 - 55	1 000 0/0	239,1 100	8,5 3,6	13,1 5,5	3,8 1,6	3,0 1,2	2,1 0,9	7,7 3,2	19,0 8,0	181,8 76,0
55 - 60	1 000 0/0	165,3 100	4,2 2,5	7,8 4,7	2,4 1,4	1,9 1,1	1,3 0,8	5,0 3,0	9,0 5,5	133,7 80,9
60 - 65	1 000 0/0	89,9 100	2,3 2,5	4,5 5,1	1,5 1,7	1,1 1,2	0,9 1,1	3,1 3,5	4,0 4,5	72,4 80,5
65 - 70	1 000 0/0	44,6 100	1,2 2,7	2,6 5,8	1,0 2,2	0,7 1,7	0,5 1,2	1,6 3,7	1,9 4,2	35,0 78,6
70 - 75	1 000 0/0	23,6 100	0,6 2,4	1,3 5,6	0,6 2,5	0,5 2,2	0,5 2,0	1,0 4,0	0,9 3,9	18,2 77,4
75 UND MEHR	1 000 0/0	25,9 100	0,6 2,1	1,3 5,0	0,6 2,1	0,5 1,9	0,4 1,7	1,4 5,4	1,3 5,0	19,9 76,8
ZUSAMMEN	1 000 0/0	3 719,7 100	497,2 13,4	755,8 20,3	247,7 6,7	183,0 4,9	113,0 3,0	466,8 12,6	438,1 11,8	1 018,1 27,4

*) DIE AUFENTHALTSDAUER ERGIBT SICH OHNE BERUECKSICHTIGUNG VON UNTERBRECHUNGEN ALS DIFFERENZ ZWISCHEN AUSZAEHLUNGSTICHTAG UND DATUM DER ERSTEN EINREISE NACH DEUTSCHLAND.

15 AUSLAENDER AM 31.12.1992 NACH ALTERSGRUPPEN UND AUFENTHALTSDAUER *)

ALTER VON ... BIS UNTER ... JAHREN	EINHEIT	INS- GESAMT	DAVON AUFENTHALTSDAUER VON ... BIS UNTER ... JAHREN							
			UNTER 1	1 - 4	4 - 6	6 - 8	8 - 10	10 - 15	15 - 20	20 U.MEHR
WEIBLICH										
UNTER 5	1 000 0/0	198,9 100	50,5 25,4	118,8 59,7	29,6 14,9	-	-	-	-	-
5 - 10	1 000 0/0	183,6 100	19,4 10,6	33,3 18,1	40,2 21,9	49,8 27,1	40,9 22,3	-	-	-
10 - 15	1 000 0/0	197,3 100	16,0 8,1	27,7 14,1	11,6 5,9	9,3 4,7	5,0 2,6	127,7 64,7	-	-
15 - 20	1 000 0/0	246,4 100	28,4 11,5	38,6 15,7	11,9 4,8	7,4 3,0	3,9 1,6	28,9 11,7	127,3 51,6	-
20 - 25	1 000 0/0	333,6 100	53,4 16,0	93,0 27,9	28,2 8,5	11,6 3,5	4,7 1,4	30,6 9,2	43,6 13,1	68,4 20,5
25 - 30	1 000 0/0	315,2 100	38,5 12,2	80,1 25,4	38,3 12,2	26,6 8,4	12,6 4,0	37,6 11,9	30,9 9,8	50,6 16,0
30 - 35	1 000 0/0	255,7 100	26,5 10,4	52,5 20,5	24,4 9,5	20,0 7,8	14,0 5,5	49,0 19,1	31,4 12,3	37,8 14,8
35 - 40	1 000 0/0	240,7 100	17,3 7,2	34,1 14,1	15,7 6,5	12,7 5,3	9,1 3,8	36,8 15,3	61,3 25,5	53,8 22,4
40 - 45	1 000 0/0	253,9 100	11,6 4,6	22,2 8,7	9,7 3,8	7,4 2,9	5,2 2,0	23,5 9,2	55,7 21,9	118,7 46,7
45 - 50	1 000 0/0	187,9 100	7,1 3,8	14,6 7,8	6,3 3,4	4,8 2,5	3,1 1,6	16,2 8,6	32,3 17,2	103,6 55,1
50 - 55	1 000 0/0	133,7 100	5,4 4,0	11,1 8,3	4,6 3,5	3,4 2,5	2,1 1,6	12,1 9,0	18,1 13,5	76,9 57,5
55 - 60	1 000 0/0	87,0 100	3,7 4,3	7,1 8,2	2,9 3,3	2,1 2,4	1,4 1,6	7,4 8,5	9,2 10,5	53,2 61,1
60 - 65	1 000 0/0	53,8 100	2,8 5,2	5,1 9,5	1,9 3,5	1,3 2,4	1,0 1,9	4,2 7,9	4,9 9,2	32,5 60,5
65 - 70	1 000 0/0	35,8 100	2,0 5,6	3,8 10,7	1,3 3,7	1,0 2,9	0,8 2,3	2,4 6,6	2,4 6,6	22,0 61,6
70 - 75	1 000 0/0	21,7 100	1,3 5,9	2,4 11,0	0,8 3,8	0,7 3,1	0,6 2,7	1,5 6,7	1,3 5,8	13,2 61,0
75 UND MEHR	1 000 0/0	30,8 100	1,1 3,6	2,8 9,1	1,1 3,6	0,9 3,1	0,9 2,8	2,4 7,9	2,3 7,5	19,2 62,5
ZUSAMMEN	1 000 0/0	2 776,1 100	285,0 10,3	547,2 19,7	228,7 8,2	158,9 5,7	105,4 3,8	380,1 13,7	420,8 15,2	650,0 23,4

*) DIE AUFENTHALTSDAUER ERGIBT SICH OHNE BERUECKSICHTIGUNG VON UNTERBRECHUNGEN ALS DIFFERENZ ZWISCHEN AUSZAEHLUNGSTICHTAG UND DATUM DER ERSTEN EINREISE NACH DEUTSCHLAND.

16 AUSLAENDER AM 31.12.1992 NACH STAATSANGEHOERIGKEITEN UND AUFENTHALTSSTATUS

STAATSANGEHOERIGKEIT	AUSLAENDER		DARUNTER							
			AUFENTHALTSERLAUBNIS						AUFENTHALTSBERECHTIGUNG	
	ZUSAMMEN		BEFRISTET		UNBEFRISTET		INSGES.		MAENNL.	
	INSGES.	MAENNL.	INSGES.	MAENNL.	INSGES.	MAENNL.	INSGES.	MAENNL.	INSGES.	MAENNL.
SALOMONEN	2	1	2	1	1	-	1	1	-	-
SAMOA	24	6	19	3	7	2	12	1	-	-
TONGA	29	12	20	9	12	6	8	3	1	-
TUVALU	255	255	254	254	253	253	1	1	-	-
VANUATU	1	-	1	-	-	-	1	-	-	-
UEBRIGES OZEANIEN	17	5	10	2	4	2	6	-	-	-
AUSTR. U. OZEANIEN ZUSAMMEN ...	8 421	4 432	5 945	3 152	3 673	2 136	2 272	1 016	422	235
STAATENLOS	21 868	13 259	10 085	5 978	4 137	2 399	5 948	3 579	646	440
UNGEKLAERT	51 874	30 543	14 393	8 540	8 168	4 881	6 225	3 659	3 175	1 723
DHNE ANGABE	2 258	1 636	289	160	135	72	154	88	38	25
INSGESAMT ...	6 495 792	3 719 663	2 914 998	1 562 952	1 392 452	755 229	1 522 546	807 723	879 478	539 978

17 Asylbewerber 1980 - 1992 nach ausgewählten Staatsangehörigkeiten

Land der Staatsangehörigkeit	Früheres Bundesgebiet										Deutschland	
	1980	1982	1983	1984	1985	1986	1987	1988	1989	1990	1991	1992
Europa	65 809	15 264	6 589	11 553	18 174	25 164	36 629	71 416	73 387	101 631	166 662	310 529
darunter:												
Jugoslawien 1)						1 242	4 713	20 812	19 423	22 114	74 854	122 666
Polen	2 090	6 630	1 949	4 240	6 672	10 981	15 194	29 023	26 092	9 155	3 448	4 212
Rumänien	777	1 009	587	644	887	1 512	1 964	2 634	3 121	35 345	40 504	103 787
Ehem. Tschechoslowakei	2 385	2 110	1 400	1 475	1 411	1 394	1 516	1 686	2 388	781	1 546	2 682
Türkei	57 913	3 688	1 548	4 180	7 528	8 693	11 426	14 873	20 020	22 082	23 877	28 327
Ungarn	1 466	911	587	485	736	1 116	1 585	1 996	1 583	439	396	1 028
Afrika	8 339	6 885	3 484	5 868	8 093	9 486	3 568	6 548	12 479	24 210	36 094	67 408
darunter:												
Äthiopien	3 614	1 275	906	2 264	2 625	1 762	800	668	1 077	2 068	3 096	1 592
Ghana	2 768	4 114	1 611	2 670	3 994	5 769	783	1 304	3 178	3 786	4 541	6 994
Nigeria					158	322	137	485	1 676	5 399	8 358	10 486
Amerika und Australien	217	140	114	86	97	142	206	316	320	402	293	356
Asien 2)	31 998	13 274	8 152	16 849	44 298	56 575	15 961	23 006	32 718	60 900	50 612	56 480
darunter:												
Afghanistan	5 466	2 072	687	1 198	2 632	3 055	1 586	1 462	3 650	7 348	7 337	6 351
Indien	6 693	2 819	1 548	1 083	4 471	6 554	1 073	1 590	3 137	5 612	5 523	5 798
Iran	749	958	1 190	2 658	8 840	21 700	6 538	7 867	5 768	7 271	8 643	3 834
Libanon	1 457	1 165	691	1 451	4 576	10 840	1 448	4 233	6 240	16 229	4 887	5 622
Pakistan	6 824	3 099	763	1 587	3 240	3 156	1 592	1 721	2 673	3 983	4 364	5 215
Sri Lanka	2 673	1 416	2 645	8 063	17 380	3 978	2 285	3 383	7 758	4 361	5 623	5 303
Staatenlos bzw. ungeklärt	1 455	1 860	1 398	922	3 170	8 283	1 015	1 790	2 414	5 920	2 451	3 418
Insgesamt	107 818	37 423	19 737	35 278	73 832	99 650	57 379	103 076	121 318	193 063	256 112	438 191

1) Einschl. Kroatien (1992 : 1 024), Slowenien (1992 : 50) und Bosnien-Herzegowina (1992 : 6 197) sowie Makedonien, die seit 1992 bzw. 1993 selbständige Staaten sind.

2) EINSCHL. DER IN ASIEN GELEGENEN NACHFOLGESTAATEN DER EHEM. SOWJETUNION.

Quelle: Bundesamt für die Anerkennung ausländischer Flüchtlinge, Nürnberg

Fachserie 1: Bevölkerung und Erwerbstätigkeit

Reihe 1: Gebiet und Bevölkerung

Die vierteljährlichen Berichte (z.T. mit langen Reihen) enthalten aktuelle Angaben über die Eheschließungen, Geborenen und Gestorbenen. Ferner werden die Wanderungen der Deutschen und Ausländer zwischen den Bundesländern und über die Grenzen des Bundesgebietes sowie fortgeschriebene Einwohnerzahlen (Bevölkerungsbilanz) nach Bundesländern dargestellt.

Im jährlichen Bericht (z.T. mit langen Reihen und kreisweiser Gliederung) werden detaillierte Ergebnisse über die Bevölkerungsentwicklung veröffentlicht. Nachgewiesen sind u. a. Grund- und Verhältniszahlen über Eheschließungen und Ehelösungen, Geburten, Gestorbene und Wanderungen. Dabei wird nach einer Vielzahl von Merkmalen, wie Geschlecht, Alter, Familienstand und Staatsangehörigkeit differenziert. Ehelösungen werden nach Art des Urteils, nach Scheidungsgründen, Ehedauer und Kinderzahl der Ehegatten aufgeschlüsselt. Die Gesamtwanderung ist nach Wanderungen über die Grenzen des Bundesgebietes und nach der Binnenwanderung untergliedert. Außerdem werden Modellrechnungen der Bevölkerung gebracht. Zu Vergleichszwecken enthält der Bericht bevölkerungsstatistische Zahlen für das Ausland. Nachgewiesen sind u. a. Grund- und Verhältniszahlen über Eheschließungen, Ehelösungen, Geborene und Gestorbene. Darüber hinaus ist auch die Entwicklung der Bevölkerung sowie ihre Zusammensetzung nach Alter und Familienstand dargestellt.

1.S.: Sonderbeiträge (unregelmäßige Folge)

Als 1.S.2 liegt die Allgemeine Sterbetafel für die Bundesrepublik Deutschland 1986/88 (Gebietsstand vor dem 3. 10. 1990) mit ausführlichen Erläuterungen der Berechnungsmethode und der Ergebnisse vor.

Reihe 2: Ausländer

Die Ausländer im Bundesgebiet werden jährlich nach Staatsangehörigkeit, Alter, Familienstand, Geschlecht und Aufenthaltsdauer nachgewiesen. Regional wird nach Bundesländern und z. T. nach kreisfreien Städten und Landkreisen differenziert.

Reihe 3: Haushalte und Familien

In jährlicher Folge bringt diese Reihe eine Fülle von Angaben aus dem Mikrozensus über Haushalte und Familien. Sie vermitteln – z. T. in länderweise Gliederung – wichtige Strukturzahlen über Größe und Zusammensetzung der Familien sowie über die soziale und wirtschaftliche Situation der Haushalte.

Reihe 4: Erwerbstätigkeit

4.1: Struktur der Erwerbsbevölkerung

4.1.1: Stand und Entwicklung der Erwerbstätigkeit

Diese Jahresreihe enthält Ergebnisse des Mikrozensus und informiert über nahezu alle wichtigen Aspekte des Erwerbslebens. Die Erwerbstätigen, Erwerbspersonen und Erwerbslosen werden u. a. in Bezug zur Bevölkerung gesetzt und nach persönlichen und wirtschaftlichen Merkmalen aufgliedert. Regional wird z.T. nach Regierungsbezirken untergliedert.

Erstmals für 1991 können auch Ergebnisse für die neuen Länder und Berlin-Ost dargestellt werden.

4.1.2: Beruf, Ausbildung und Arbeitsbedingungen der Erwerbstätigen

Diese Reihe erscheint in zweijähriger Folge und weist Ergebnisse vorwiegend aus dem variablen Teil des Mikrozensus nach. U. a. werden Ergebnisse über den Bildungs- und Ausbildungsabschluß der Bevölkerung, über die Zusammenhänge zwischen Erwerbstätigkeit und Ausbildung bzw. zwischen Beruf und Ausbildung sowie über Arbeitsbedingungen und Pendler gebracht.

Erstmals für 1991 können auch Ergebnisse für die neuen Länder und Berlin-Ost dargestellt werden.

4.2: Sozialversicherungspflichtig Beschäftigte

4.2.1: Struktur der Arbeitnehmer

Vierteljährlich erscheinen in dieser Reihe Ergebnisse über die sozialversicherungspflichtig beschäftigten Arbeitnehmer (einschl. Ausländer) in tiefer wirtschaftlicher und regionaler Gliederung (bis zur Ebene der Regierungsbezirke).

Zusätzlich erscheint jährlich ein Bericht mit ausführlichen Ergebnissen – jeweils mit dem Stichtag 30. Juni – zur Struktur dieser Personengruppe. Hierzu zählen insbesondere demographische und erwerbsstatistische Merkmale wie berufliche Tätigkeit, beruflicher Ausbildungsabschluß und Stellung im Beruf. Außerdem werden Kreisergebnisse dargestellt.

4.2.2: Entgelte und Beschäftigungsdauer der Arbeitnehmer

In jährlicher Folge werden in dieser Reihe Ergebnisse der sozialversicherungspflichtig beschäftigten Arbeitnehmer nach dem Bruttoarbeitsentgelt, der Beschäftigungsdauer und weiteren sozialen Merkmalen, wie z.B. Alter, Geschlecht, Ausbildung, Wirtschaftszweig und Beruf dargestellt.

4.3: Erwerbstätigkeit und Arbeitsmarkt

In dieser Reihe werden monatlich die wichtigsten kurzfristigen Daten über Erwerbstätigkeit und Arbeitsmarkt dargestellt, wie z. B. die Anzahl der Erwerbstätigen, die der Beschäftigten in ausgewählten Wirtschaftszweigen sowie der Arbeitslosen, offene Stellen und Kurzarbeiter.

Sonderbeiträge

4.S.1: Berufstätigenerhebung vom 30. November 1990 in den neuen Ländern und Berlin-Ost – Methodik und Ergebnisse –

Diese Sonderveröffentlichung beinhaltet die Ergebnisse der ersten Totalerhebung auf dem Gebiet der fünf neuen Länder und des Ostteils von Berlin nach der Herstellung der Einheit Deutschlands. Vorgestellt werden zudem die zugrunde gelegten Methoden und Systematiken dieser Erhebung.

4.S.2: Erwerbstätigkeit in den neuen Ländern und Berlin-Ost Oktober 1991/Januar 1992

Diese Sonderveröffentlichung weist die Ergebnisse der im Oktober 1991 und im Januar 1992 in den neuen Ländern und Berlin-Ost durchgeführten Mikrozensus-Zusatzerhebungen aus und beleuchtet damit wie der jährlich für die gesamte Bundesrepublik erscheinende Band „Stand und Entwicklung der Erwerbstätigkeit“ nahezu alle wichtigen Aspekte des Erwerbslebens.

Ergebnisse von Einzelveröffentlichungen

Die Ergebnisse der Bundestagswahlen sowie der Wahl der Abgeordneten des Europäischen Parlaments erscheinen in folgender Gliederung:

Wahlen zum Deutschen Bundestag

Heft 1: Ergebnisse und Vergleichszahlen früherer Bundestags-, Europa- und Landtagswahlen sowie Strukturdaten für die Bundestagswahlkreise; Heft 2: Vorläufige Ergebnisse nach Wahlkreisen; Heft 3: Endgültige Ergebnisse nach Wahlkreisen; Heft 4: Wahlbeteiligung und Stimmabgabe der Männer und Frauen nach dem Alter; Heft 5: Textliche Auswertung der Wahlergebnisse; Sonderheft: Die Wahlbewerber für die Wahl zum . . . Deutschen Bundestag.

Wahl der Abgeordneten des Europäischen Parlaments aus der Bundesrepublik Deutschland

Heft 1: Ergebnisse und Vergleichszahlen früherer Europa-, Bundestags-, und Landtagswahlen sowie Strukturdaten für die kreisfreien Städte und Landkreise; Heft 2: Vorläufige Ergebnisse nach kreisfreien Städten und Landkreisen; Heft 3: Endgültige Ergebnisse nach kreisfreien Städten und Landkreisen; Heft 4: Wahlbeteiligung und Stimmabgabe der Männer und Frauen nach dem Alter; Heft 5: Textliche Auswertung der Wahlergebnisse; Sonderheft: Die Wahlbewerber für die Wahl zum Europäischen Parlament aus der Bundesrepublik Deutschland.

Sonderhefte

40 Jahre Wahlen in der Bundesrepublik Deutschland

Dieses Heft enthält die Ergebnisse der Bundestagswahlen seit 1949, der Landtagswahlen seit 1946 und der Europawahlen seit 1979 nach Ländern. Außerdem beinhaltet es Daten über Wahlbeteiligung und Stimmabgabe nach Alter und Geschlecht.

Wahlen 1990 in den neuen Ländern und Berlin-Ost

Dieses Heft enthält für die neuen Länder und Berlin-Ost eine vergleichbare Darstellung der Ergebnisse der Volkskammerwahl, der Kommunalwahlen, der Landtagswahlen, der Wahl zum Gesamtberliner Abgeordnetenhaus und der Bundestagswahl nach Stadt- und Landkreisen und für Berlin-Ost nach Stadtbezirken.

Volkszählung vom 25. Mai 1987

Die Ergebnisse der Volks- und Berufszählung vom 25. Mai 1987 werden in mehreren thematisch gegliederten Heften veröffentlicht. Eine Titelliste steht auf Anforderung zur Verfügung.

Systematiken

Systematik der Wirtschaftszweige mit Erläuterungen, Ausgabe 1979

Amtliches Gemeindeverzeichnis für die Bundesrepublik Deutschland, Ausgabe 1987

Amtliche Schlüsselnummern und Bevölkerungsdaten der Gemeinden und Verwaltungsbezirke in der Bundesrepublik Deutschland

Staatsangehörigkeits- und Gebietschlüssel – Alphabetisches und systematisches Verzeichnis –

Klassifizierung der Berufe (Systematisches und alphabetisches Verzeichnis der Berufsbenennungen)



STATISTISCHES BUNDESAMT
GUSTAV-STRESEMANN-RING 11
65189 WIESBADEN

Veröffentlichungen und Prospekte sind durch den Verlag METZLER-POESCHEL, Verlagsauslieferung Hermann Leins, Postfach 11 52, 72125 Kusterdingen, erhältlich.

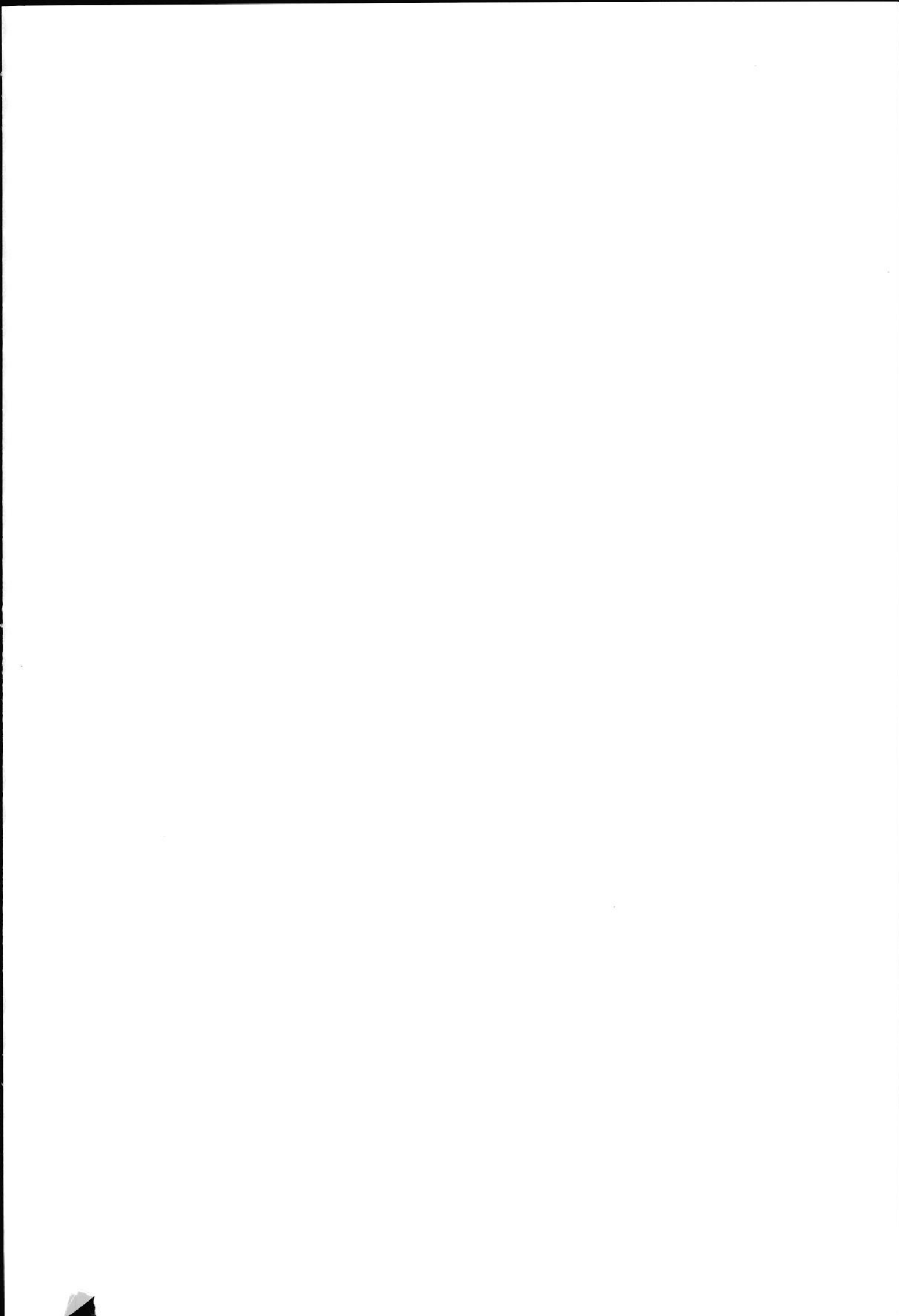



Statistisches Bundesamt

Neuerscheinung

Tourismus in Zahlen 1993

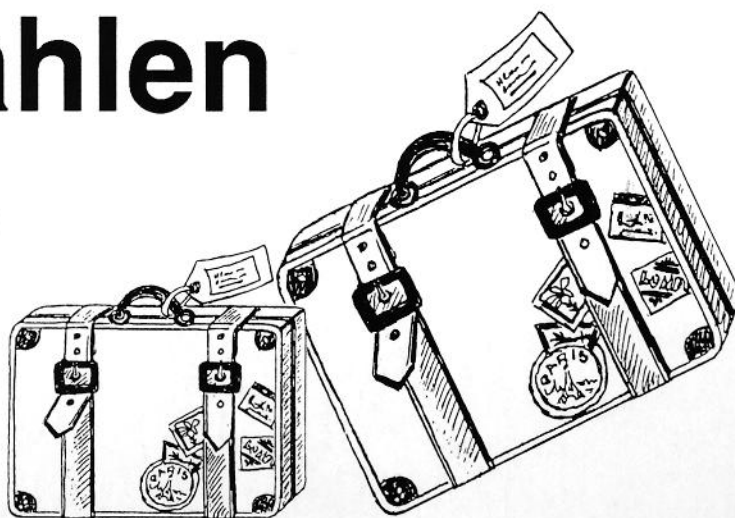

Mit der zunehmenden wirtschaftlichen und gesellschaftspolitischen Bedeutung des Tourismus ist das Informationsbedürfnis über diesen Bereich stark angestiegen.

In der Publikation "Tourismus in Zahlen" wurden tourismusrelevante Daten aus vielen Bereichen der amtlichen Statistik, der Tourismusforschung sowie aus Statistiken internationaler Organisationen zusammengetragen, um dem gewachsenen Datenbedarf gerecht zu werden.

Angaben aus der Beherbergungsstatistik, zu Reisen der deutschen Bevölkerung ins Ausland sowie monetäre Daten zum grenzüberschreitenden Reiseverkehr sind wichtige Bestandteile des Tabellenteils der Veröffentlichung. Zahlenmaterial zum Tourismus im internationalen Vergleich bildet den Abschluß der statistischen Darstellung.

223 Seiten mit
127 Tabellen und
10 Schaubildern
DM 25,20
Best.-Nr. 1021500 - 93700
ISBN 3 - 8246 - 0368 - 3

Erhältlich im Buchhandel oder direkt beim Verlag Metzler - Poeschel, Verlagsauslieferung H. Leins, Postfach 1152, 72125 Kusterdingen, Telefon 07071 / 935350, Telefax: 07071 / 33653.

Bestell Nr. 2010200 - 92700