

# Bautätigkeit und Wohnungen

## Bestand an Wohnungen



## 31. Dezember 2019

Erscheinungsfolge: jährlich  
Erschienen am 29.07.2020  
Artikelnummer: 2050300197004

Ihr Kontakt zu uns:  
[www.destatis.de/kontakt](http://www.destatis.de/kontakt)  
Telefon: +49 (0) 611 / 75 24 05

© Statistisches Bundesamt (Destatis), 2020  
Vervielfältigung und Verbreitung, auch auszugsweise, mit Quellenangabe gestattet.

## Inhalt

Fortschreibung des Gebäude- und Wohnungsbestandes  
Schaubilder

## Tabellen

- 1 Zusammenfassende Übersichten
  - 1.1 Wohnungsbestand Deutschlands in den Jahren 2007 bis 2019
  - 1.2 Bestand an Wohnungen am 31.12.2019 - Länder
  - 1.3 Bestand an Wohnungen am 31.12.2019 - Deutschland - Früheres Bundesgebiet - Neue Länder und Berlin
  - 1.4 Bestand an Wohngebäuden in den Jahren 2006 bis 2019
  - 1.5 Bestand an Wohngebäuden am 31.12.2019 - Länder
  - 1.6 Wohnungen und Wohnfläche in Wohngebäuden in Deutschland in den Jahren 2010 bis 2019
  - 1.7 Bestand an Wohngebäuden am 31.12.2019 - Deutschland - Früheres Bundesgebiet - Neue Länder und Berlin
- 2 Wohnungsbestand Deutschlands nach Verwaltungsbezirken  
- Wohnungen 2019 nach der Zahl der Räume -
- 3 Bestand an Wohngebäuden in Deutschland nach Verwaltungsbezirken  
- Wohngebäude 2019 nach Gebäudearten -
- 4 Bestand an Wohngebäuden und Wohnungen in Deutschland nach Raumordnungsregionen
  - 4.1 Wohnungen 2019 nach der Zahl der Räume
  - 4.2 Wohngebäude 2019 nach Gebäudearten

## Anhang

Aufstellung der Raumordnungsregionen nach Kreisen seit 2016  
Blatt 1  
Blatt 2

## Gebietsstand

Die Angaben für **Deutschland** beziehen sich auf die Bundesrepublik Deutschland nach dem Gebietsstand seit dem 3.10.1990.

Die Angaben für das **frühere Bundesgebiet** beziehen sich auf die Bundesrepublik Deutschland nach dem Gebietsstand bis zum 3.10.1990; bis 2004 schließen sie Berlin-West ein.

Die Angaben für die **neuen Länder und Berlin-Ost** beziehen sich auf die Länder Brandenburg, Mecklenburg-Vorpommern, Sachsen, Sachsen-Anhalt und Thüringen sowie auf Berlin-Ost (ab 2005 auch Berlin-West).

## Abkürzungen

RB = Regierungsbezirk

## Maßeinheiten

M<sup>2</sup> = Quadratmeter

## Zeichenerklärung

– = nichts vorhanden

Abweichungen in den Summen entstehen durch Runden der Zahlen

Die Ergebnisse der Baufertigstellungen (2018) im Wohn- und Nichtwohnbau für den Main-Kinzig-Kreis (Hessen) wurden geschätzt

## Erläuterungen

### Fortschreibung des Gebäude- und Wohnungsbestandes

Statistische Daten über den Bestand an Wohngebäuden und Wohnungen sind u.a. für wohnungspolitische Überlegungen und Planungen in der Bauwirtschaft von großer Bedeutung. Benötigt werden vor allem Angaben über Qualität, Quantität und Struktur des Gebäude- und Wohnungsbestandes in möglichst tiefer regionaler Gliederung, die nur durch umfassende Gebäude- und Wohnungszählungen zu gewinnen sind. Solche Totalzählungen sind mit hohen Kosten und großem Arbeitsaufwand verbunden und deshalb nur in größeren Zeitabständen möglich.

Um aktuelle Daten über den Wohngebäude- und Wohnungsbestand bereitstellen zu können, ist man in der Zeit zwischen zwei Totalzählungen darauf angewiesen, den Bestand fortzuschreiben. Die Basisdaten der Zählung werden dazu jährlich durch den Saldo der Zu- und Abgänge an Wohngebäuden und Wohnungen in Wohn- und Nichtwohngebäuden aus Ergebnissen der Bautätigkeitsstatistik fortgeschrieben.

Die Fortschreibung des Gebäude- und Wohnungsbestandes wird im wesentlichen nach folgendem Schema durchgeführt:

Bestand aus der Totalzählung **erhöht** durch

- Fertigstellung neuer Gebäude
- Fertigstellung durch den
- sonstige Zugänge

**vermindert** durch

- Abgänge durch Abbruch
- Abgänge durch Baumaßnahmen an bestehenden Gebäuden
- sonstige Abgänge.

Abweichungen zu dem tatsächlichen Wohnungsbestand, die durch die Fortschreibung entstehen, können sich mit wachsender zeitlicher Entfernung vom Zählungstichtag kumulieren. Sie entstehen hauptsächlich durch nicht vollständig erfaßbare Abgänge, z. B. auf Grund von Wohnungszusammenlegungen. Durch Zusammenlegungen verringert sich zwar die Anzahl der Wohnungen, die Wohnfläche jedoch bleibt erhalten, so daß sich die durch die jährliche Fortschreibung ergebenden Abweichungen vorwiegend in der Anzahl und Größenstruktur der Wohnungen widerspiegeln.

In der vorliegenden Publikation veröffentlicht das Statistische Bundesamt

- **gesamtddeutsche Ergebnisse zum Wohnungsbestand** für die Erhebungsmerkmale Anzahl der Wohnungen in Wohn- und Nichtwohngebäuden, deren Struktur, Anzahl der Wohnräume und die Wohnfläche sowie zum Bestand an Wohngebäuden für die Erhebungsmerkmale Anzahl der Wohngebäude, deren Struktur, darin befindliche Wohnungen und die Wohnfläche.

Die vorliegenden Ergebnisse der Fortschreibung basieren

- für das frühere Bundesgebiet auf der Gebäude- und Wohnungszählung am 25. Mai 1987;
- für die neuen Länder und Berlin-Ost für die Jahre bis 1993 auf der Zählung vom 31. Dezember 1981, ab 1994 auf der Gebäude- und Wohnungszählung am 30. September 1995.
- ab dem Berichtsjahr 2010 auf den endgültigen Ergebnissen der Gebäude- und Wohnungszählung 2011.

Bei der Darstellung gesamtdeutscher Ergebnisse sind auch Bezüge zwischen Wohnungsbestand und Einwohnerzahl hergestellt worden. Seit Ende der achtziger Jahre war eine insgesamt steigende Einwohnerzahl in Deutschland bei gleichzeitig gegenläufigen Entwicklungen zwischen dem früheren Bundesgebiet (Zunahme) und den neuen Ländern und Berlin-Ost (Rückgang) feststellbar, die den Versorgungsgrad mit Wohnungen maßgeblich beeinflußt.

### Ausgewählte Begriffe

**Wohngebäude** sind Gebäude, die mindestens zur Hälfte - gemessen am Anteil der Wohnfläche an der Nutzfläche nach DIN 277 (in der jeweils gültigen Fassung) – Wohnzwecken dienen. Zu den Wohngebäuden rechnen auch Ferien-, Sommer- und Wochenendhäuser mit einer Mindestgröße von 50 m<sup>2</sup> Wohnfläche.

**Wohnheime** sind Wohngebäude, die primär den Wohnbedürfnissen bestimmter Bevölkerungskreise dienen (z. B. Studentenwohnheim, Seniorenwohnheim). Wohnheime besitzen Gemeinschaftsräume. Die Bewohnerinnen/Bewohner von Wohnheimen führen einen eigenen Haushalt.

**Nichtwohngebäude** sind Gebäude, die überwiegend (mindestens zu mehr als der Hälfte der Nutzfläche) Nichtwohnzwecken dienen.

Unter einer **Wohnung** sind nach außen abgeschlossene, zu Wohnzwecken bestimmte, in der Regel zusammenliegende Räume zu verstehen, die die Führung eines eigenen Haushalts ermöglichen. Wohnungen haben einen eigenen Eingang unmittelbar vom Freien, von einem Treppenhaus oder einem Vorraum. Zur Wohnung können aber auch außerhalb des eigentlichen Wohnungsabschlusses liegende **zu Wohnzwecken ausgebaute** Keller- oder Bodenräume (z. B. Mansarden) gehören.

Die Zahl der **Räume** umfasst alle Wohn-, Ess- und Schlafzimmer und andere separate Räume (z. B. bewohnbare Keller- und Bodenräume) von mindestens 6 m<sup>2</sup> Größe sowie abgeschlossene Küchen unabhängig von deren Größe. Bad, Toilette, Flur und Wirtschaftsräume werden grundsätzlich nicht mitgezählt. Ein Wohnzimmer mit einer Essecke, Schlafnische oder Kochnische ist als ein Raum zu zählen. Dementsprechend bestehen Wohnungen, in denen es keine bauliche Trennung der einzelnen Wohnbereiche gibt (z. B. sogenannte „Loftwohnungen“) aus nur einem Raum.

Die **Wohnfläche** (zu berechnen nach der Verordnung der Wohnfläche (Wohnflächenverordnung – WoFlV) vom 25. November 2003 (BGBl. I S. 2346)) umfasst die Grundflächen der Räume, die ausschließlich zu dieser Wohnung gehören, also die Flächen von Wohn- und Schlafräumen, Küchen und Nebenräumen (z. B. Dielen, Abstellräume und Bad) innerhalb der Wohnung. Die Wohnfläche eines Wohnheims umfasst die Grundflächen der Räume, die zur alleinigen und gemeinschaftlichen Nutzung durch die Bewohner bestimmt sind.

### Entwicklung des Wohnungsbestandes in den Jahren 2007 bis 2019

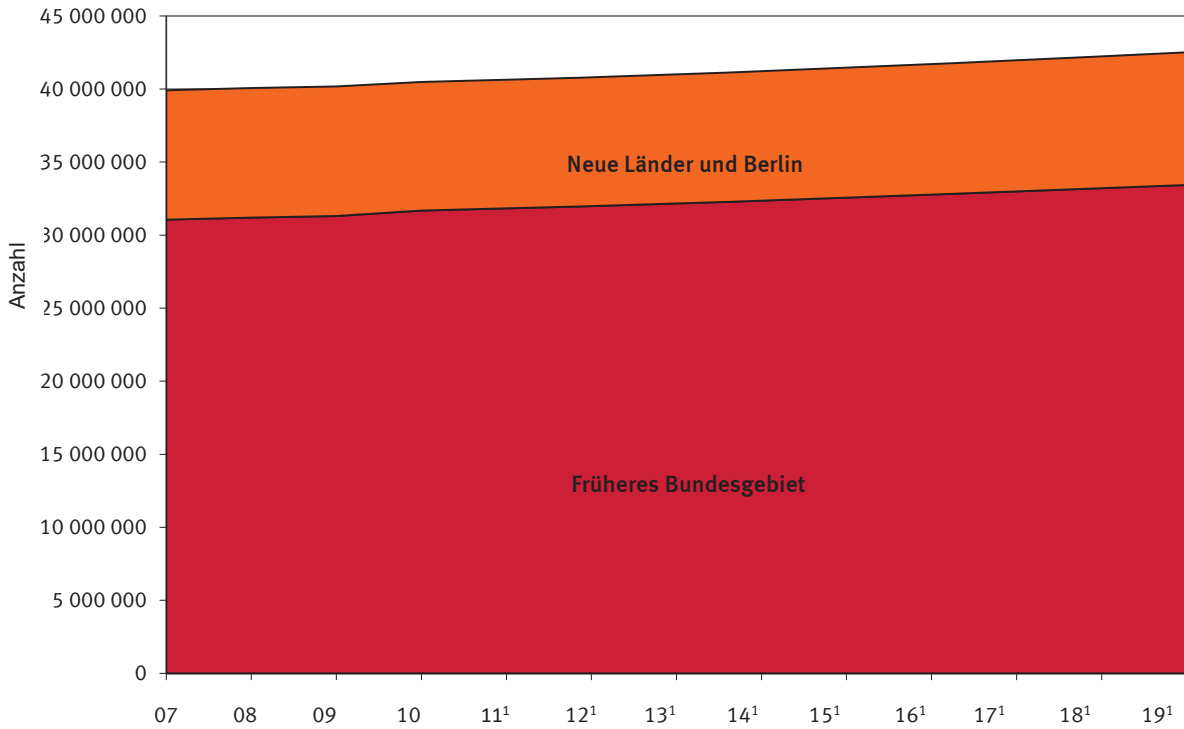

<sup>1</sup> Fortschreibung basierend auf den endgültigen Ergebnissen der Gebäude- und Wohnungszählung 2011, einschließlich Wohnheime.

### Struktur des Wohnungsbestandes 2019 \*

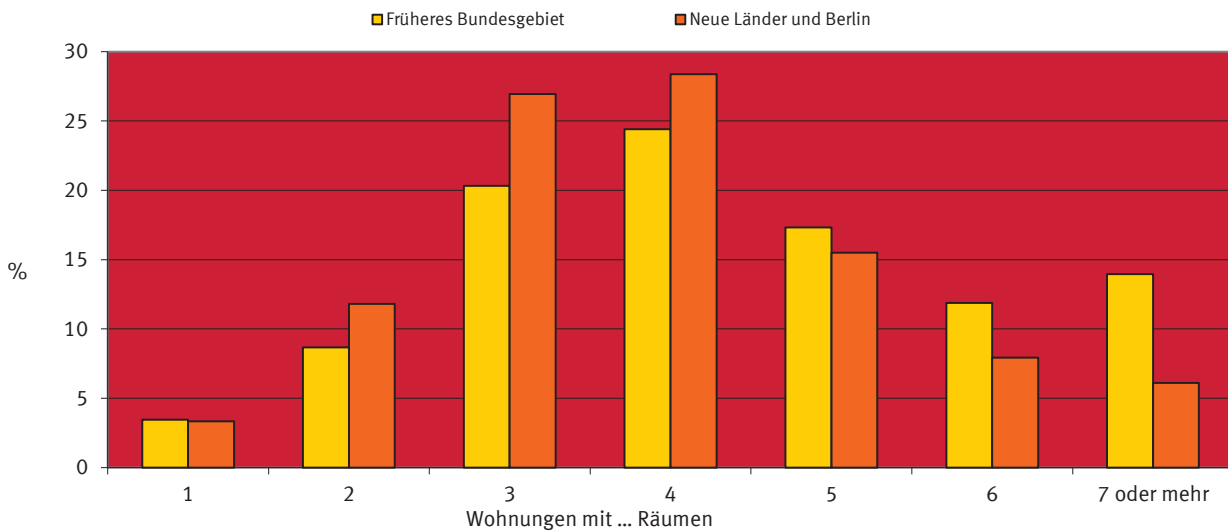

\* Fortschreibung basierend auf den endgültigen Ergebnissen der Gebäude- und Wohnungszählung 2011, einschließlich Wohnheime.

## Wohnungsbestand 2019 je 1000 Einwohner



■ bis 500   ■ 501 - 520   ■ 521 - 549   ■ über 550

Fortschreibung basierend auf den endgültigen Ergebnissen der Gebäude- und Wohnungszählung 2011, einschließlich Wohnheime.

## 1 Zusammenfassende Übersicht

### 1.1 Wohnungsbestand Deutschlands in den Jahren 2007 bis 2019 - Wohnungen in Wohn- und Nichtwohngebäuden -

Stichtag ----- Land	Wohnungen		Wohnfläche			Räume		
	insgesamt	je 1 000 Einwohner	insgesamt	je Wohnung	je Einwohner	insgesamt	je Wohnung	je Einwohner
	Anzahl		1 000 m <sup>2</sup>	m <sup>2</sup>		Anzahl		
31. 12. 2007 Deutschland .....	39 918 192	486	3 443 790	86,3	41,9	176 113 985	4,4	2,1
Früheres Bundesgebiet .....	31 056 958	473	2 796 860	90,1	42,6	140 628 343	4,5	2,1
Neue Länder und Berlin .....	8 861 234	535	646 930	73,0	39,1	35 485 642	4,0	2,1
31. 12. 2008 Deutschland .....	40 057 282	488	3 462 334	86,4	42,2	176 859 737	4,4	2,2
Früheres Bundesgebiet .....	31 194 403	476	2 813 821	90,2	42,9	141 338 968	4,5	2,2
Neue Länder und Berlin .....	8 862 879	538	648 514	73,2	39,4	35 520 769	4,0	2,2
31. 12. 2009 Deutschland .....	40 183 563	491	3 479 042	86,6	42,5	177 523 489	4,4	2,2
Früheres Bundesgebiet .....	31 316 708	479	2 828 998	90,3	43,2	141 966 790	4,5	2,2
Neue Länder und Berlin .....	8 866 855	541	650 044	73,3	39,7	35 556 699	4,0	2,2
31. 12. 2010 Deutschland <sup>1</sup> .....	40 479 270	495	3 680 628	90,9	45,0	177 813 831	4,4	2,2
Früheres Bundesgebiet .....	31 690 294	484	2 999 953	94,7	45,9	143 172 377	4,5	2,2
Neue Länder und Berlin .....	8 788 976	538	680 674	77,4	41,7	34 641 454	3,9	2,1
31. 12. 2011 Deutschland <sup>1</sup> .....	40 630 302	506	3 699 480	91,1	46,1	178 563 517	4,4	2,2
Früheres Bundesgebiet .....	31 830 103	494	3 016 830	94,8	46,8	143 856 941	4,5	2,2
Neue Länder und Berlin .....	8 800 199	554	682 651	77,6	42,9	34 706 576	3,9	2,2
31. 12. 2012 Deutschland <sup>1</sup> .....	40 805 805	507	3 720 884	91,2	46,2	179 410 436	4,4	2,2
Früheres Bundesgebiet .....	31 987 227	495	3 035 542	94,9	47,0	144 609 440	4,5	2,2
Neue Länder und Berlin .....	8 818 578	554	685 342	77,7	43,1	34 800 996	3,9	2,2
31. 12. 2013 Deutschland <sup>1</sup> .....	40 995 141	508	3 743 543	91,3	46,3	180 298 583	4,4	2,2
Früheres Bundesgebiet .....	32 158 159	496	3 055 456	95,0	47,1	145 405 649	4,5	2,2
Neue Länder und Berlin .....	8 836 982	555	688 088	77,9	43,2	34 892 934	3,9	2,2
31. 12. 2014 Deutschland <sup>1</sup> .....	41 221 210	508	3 769 376	91,4	46,5	181 306 356	4,4	2,2
Früheres Bundesgebiet .....	32 355 282	497	3 077 674	95,1	47,3	146 282 459	4,5	2,2
Neue Länder und Berlin .....	8 865 928	556	691 702	78,0	43,4	35 023 897	4,0	2,2
31. 12. 2015 Deutschland <sup>1</sup> .....	41 446 269	504	3 794 976	91,6	46,2	182 295 711	4,4	2,2
Früheres Bundesgebiet .....	32 549 115	493	3 099 530	95,2	46,9	147 136 518	4,5	2,2
Neue Länder und Berlin .....	8 897 154	552	695 446	78,2	43,1	35 159 193	4,0	2,2
31. 12. 2016 Deutschland <sup>1</sup> .....	41 703 347	505	3 822 507	91,7	46,3	183 354 291	4,4	2,2
Früheres Bundesgebiet .....	32 764 187	494	3 122 577	95,3	47,1	148 030 747	4,5	2,2
Neue Länder und Berlin .....	8 939 160	553	699 930	78,3	43,3	35 323 544	4,0	2,2
31. 12. 2017 Deutschland <sup>1</sup> .....	41 968 066	507	3 850 742	91,8	46,5	184 427 760	4,4	2,2
Früheres Bundesgebiet .....	32 985 896	495	3 146 428	95,4	47,2	148 942 014	4,5	2,2
Neue Länder und Berlin .....	8 982 170	555	704 314	78,4	43,5	35 485 746	4,0	2,2
31. 12. 2018 Deutschland <sup>1</sup> .....	42 235 402	509	3 878 901	91,8	46,7	185 491 224	4,4	2,2
Früheres Bundesgebiet .....	33 208 315	497	3 169 923	95,5	47,4	149 835 977	4,5	2,2
Neue Länder und Berlin .....	9 027 087	557	708 978	78,5	43,8	35 655 247	3,9	2,2
31. 12. 2019 Deutschland <sup>1</sup> .....	42 512 771	511	3 908 347	91,9	47,0	186 594 482	4,4	2,2
Früheres Bundesgebiet .....	33 436 010	499	3 194 328	95,5	47,7	150 755 958	4,5	2,3
Neue Länder und Berlin .....	9 076 761	560	714 019	78,7	44,1	35 838 524	3,9	2,2
<b>2019 nach Ländern<sup>1</sup></b>								
Schleswig-Holstein .....	1 503 308	518	140 596	93,5	48,4	6 708 275	4,5	2,3
Hamburg .....	966 164	523	73 636	76,2	39,9	3 601 177	3,7	1,9
Niedersachsen .....	4 027 384	504	412 454	102,4	51,6	19 696 640	4,9	2,5
Bremen .....	362 162	532	29 170	80,5	42,8	1 428 747	3,9	2,1
Nordrhein-Westfalen .....	9 060 333	505	820 300	90,5	45,7	38 737 291	4,3	2,2
Hessen .....	3 060 138	487	295 528	96,6	47,0	13 915 981	4,5	2,2
Rheinland-Pfalz .....	2 116 028	517	220 838	104,4	53,9	10 379 162	4,9	2,5
Baden-Württemberg .....	5 333 908	481	514 604	96,5	46,4	24 108 680	4,5	2,2
Bayern .....	6 487 618	494	633 215	97,6	48,2	29 595 441	4,6	2,3
Saarland .....	518 967	526	53 990	104,0	54,7	2 584 564	5,0	2,6
Berlin .....	1 968 315	536	144 129	73,2	39,3	6 806 111	3,5	1,9
Brandenburg .....	1 339 605	531	114 553	85,5	45,4	5 578 510	4,2	2,2
Mecklenburg-Vorpommern .....	914 463	569	73 130	80,0	45,5	3 613 817	4,0	2,2
Sachsen .....	2 373 096	583	179 971	75,8	44,2	9 351 182	3,9	2,3
Sachsen-Anhalt .....	1 292 251	589	104 303	80,7	47,5	5 341 430	4,1	2,4
Thüringen .....	1 189 031	557	97 933	82,4	45,9	5 147 474	4,3	2,4

1 Fortschreibung basierend auf den endgültigen Ergebnissen der Gebäude- und Wohnungszählung 2011, einschließlich Wohnheime.

# 1 Zusammenfassende Übersicht

## 1.2 Bestand an Wohnungen am 31.12.2019 \*)

Länder

Land	Wohnungen in Wohn- und Nichtwohngebäuden										Darunter in Nichtwohngebäuden		
	davon mit ... Räumen								Räume insgesamt	Wohnfläche insgesamt	Wohnungen	Wohnfläche	
	zusammen	1	2	3	4	5	6	7 oder mehr					
								Wohnungen	Räume				
Anzahl										1 000 m <sup>2</sup>	Anzahl	1 000 m <sup>2</sup>	
Schleswig-Holstein	1 503 308	38 738	134 866	308 645	357 867	295 917	188 635	178 640	1 431 007	6 708 275	140 596	48 403	4 354
Hamburg	966 164	60 039	99 913	304 682	272 483	130 106	54 384	44 557	360 500	3 601 177	73 636	20 605	1 533
Niedersachsen	4 027 384	95 179	222 552	662 757	969 988	789 658	554 527	732 723	6 012 682	19 696 640	412 454	138 979	13 427
Bremen	362 162	15 172	49 125	95 709	92 453	51 584	31 001	27 118	214 460	1 428 747	29 170	10 424	786
Nordrhein-Westfalen	9 060 333	284 495	921 884	2 124 364	2 355 016	1 469 126	936 795	968 653	7 849 472	38 737 291	820 300	301 860	25 871
Hessen	3 060 138	103 995	262 698	618 456	749 924	516 857	352 158	456 050	3 734 293	13 915 981	295 528	105 230	9 408
Rheinland-Pfalz	2 116 028	62 991	140 010	351 218	453 275	382 442	313 107	412 985	3 378 545	10 379 162	220 838	87 654	8 125
Baden-Württemberg	5 333 908	186 068	439 949	1 013 527	1 352 502	965 923	643 570	732 369	5 901 090	24 108 680	514 604	210 967	19 715
Bayern	6 487 618	295 642	599 231	1 231 070	1 440 540	1 093 426	820 351	1 007 358	8 256 731	29 595 441	633 215	231 171	21 486
Saarland	518 967	9 893	29 194	83 356	119 691	94 116	80 288	102 429	835 143	2 584 564	53 990	18 289	1 694
Berlin	1 968 315	91 349	356 493	646 464	526 879	223 511	75 730	47 889	382 933	6 806 111	144 129	29 879	2 452
Brandenburg	1 339 605	33 812	131 255	311 829	380 950	249 568	136 019	96 172	758 947	5 578 510	114 553	31 435	2 569
Mecklenburg-Vorpommern	914 463	33 899	119 522	237 000	236 261	150 783	79 539	57 459	453 681	3 613 817	73 130	25 155	1 980
Sachsen	2 373 096	77 271	248 106	666 197	710 026	352 050	181 974	137 472	1 086 910	9 351 182	179 971	74 635	5 858
Sachsen-Anhalt	1 292 251	33 056	117 554	318 695	387 828	224 659	117 954	92 505	734 850	5 341 430	104 303	35 422	2 885
Thüringen	1 189 031	33 178	98 326	266 509	333 591	207 024	128 116	122 287	979 937	5 147 474	97 933	42 335	3 457
Deutschland	42 512 771	1 454 777	3 970 678	9 240 478	10 739 274	7 196 750	4 694 148	5 216 666	42 371 181	186 594 482	3 908 347	1 412 443	125 601
nachrichtlich:													
Früheres Bundesgebiet	33 436 010	1 152 212	2 899 422	6 793 784	8 163 739	5 789 155	3 974 816	4 662 882	37 973 923	150 755 958	3 194 328	1 173 582	106 400
Neue Länder und Berlin	9 076 761	302 565	1 071 256	2 446 694	2 575 535	1 407 595	719 332	553 784	4 397 258	35 838 524	714 019	238 861	19 201

\*) Fortschreibung basierend auf den endgültigen Ergebnissen der Gebäude- und Wohnungszählung 2011, einschließlich Wohnheime.

# 1 Zusammenfassende Übersicht

## 1.3 Bestand an Wohnungen am 31.12.2019 \*)

Kreisfreie Städte und Landkreise

Gegenstand der Nachweisung	Wohnungen in Wohn- und Nichtwohngebäuden												Darunter in Nichtwohngebäuden	
	davon mit ... Räumen										Räume insgesamt	Wohnfläche insgesamt	Wohnungen	Wohnfläche
	zusammen	1	2	3	4	5	6	7 oder mehr						
								Wohnungen	Räume					
Anzahl											1 000 m <sup>2</sup>	Anzahl	1 000 m <sup>2</sup>	
<b>Deutschland</b>														
Bestand am 31.12.2018	42 235 402	1 432 013	3 921 635	9 180 006	10 694 196	7 158 060	4 662 194	5 187 298	42 135 675	185 491 224	3 878 901	1 406 685	125 186	
+ Zugang durch Neubau	260 363	19 655	43 648	58 216	45 802	38 531	29 946	24 565	195 777	1 032 915	26 748	4 856	382	
+ Zugang durch Baum. an best. Gebäuden	170 537	15 671	25 433	39 737	37 083	21 378	14 511	16 724	137 981	666 017	15 526	9 175	728	
dar. durch Nutzungsänderung	18 896	3 785	3 971	4 108	3 019	1 775	1 140	1 098	9 168	61 010	1 618	564	40	
+ Sonstiger Zugang	1 490	469	97	312	344	170	67	30	276	4 502	118	50	1	
- Totalabgang	20 367	2 598	2 687	5 142	4 642	2 482	1 360	1 456	11 769	74 305	1 547	2 572	226	
dar. durch Nutzungsänderung	2 804	475	356	570	551	349	233	270	2 277	10 521	243	1 397	123	
- Abgang durch Baum. an best. Gebäuden	134 502	10 334	17 430	32 643	33 493	18 898	11 209	10 495	86 758	525 597	11 389	5 740	468	
- Sonstiger Abgang	152	99	18	8	16	9	1	-	1	274	9	11	1	
Bestand am 31.12.2019	42 512 771	1 454 777	3 970 678	9 240 478	10 739 274	7 196 750	4 694 148	5 216 666	42 371 181	186 594 482	3 908 347	1 412 443	125 601	
<b>Früheres Bundesgebiet</b>														
Bestand am 31.12.2018	33 208 315	1 136 171	2 859 727	6 742 288	8 126 928	5 758 218	3 947 828	4 637 155	37 767 718	149 835 977	3 169 923	1 168 465	106 030	
+ Zugang durch Neubau	212 747	13 927	35 075	48 468	36 997	30 927	25 499	21 854	174 015	859 113	22 327	4 459	355	
+ Zugang durch Baum. an best. Gebäuden	124 353	11 735	16 598	26 779	26 000	16 583	12 238	14 420	118 956	504 567	11 797	7 848	630	
dar. durch Nutzungsänderung	13 001	2 489	2 755	2 776	1 992	1 249	897	843	7 117	43 039	1 128	397	32	
+ Sonstiger Zugang	1 298	390	36	294	322	160	67	28	261	4 094	111	50	1	
- Totalabgang	14 497	2 166	1 712	3 178	3 086	1 832	1 195	1 328	10 712	54 510	1 174	2 250	199	
dar. durch Nutzungsänderung	2 055	298	237	386	403	294	189	248	2 075	8 221	189	1 157	103	
- Abgang durch Baum. an best. Gebäuden	96 081	7 749	10 284	20 865	23 418	14 898	9 620	9 247	76 314	393 108	8 649	4 979	416	
- Sonstiger Abgang	125	96	18	2	4	3	1	-	1	175	7	11	1	
Bestand am 31.12.2019	33 436 010	1 152 212	2 899 422	6 793 784	8 163 739	5 789 155	3 974 816	4 662 882	37 973 923	150 755 958	3 194 328	1 173 582	106 400	
<b>Neue Länder und Berlin</b>														
Bestand am 31.12.2018	9 027 087	295 842	1 061 908	2 437 718	2 567 268	1 399 842	714 366	550 143	4 367 957	35 655 247	708 978	238 220	19 156	
+ Zugang durch Neubau	47 616	5 728	8 573	9 748	8 805	7 604	4 447	2 711	21 762	173 802	4 421	397	27	
+ Zugang durch Baum. an best. Gebäuden	46 184	3 936	8 835	12 958	11 083	4 795	2 273	2 304	19 025	161 450	3 729	1 327	98	
dar. durch Nutzungsänderung	5 895	1 296	1 216	1 332	1 027	526	243	255	2 051	17 971	490	167	8	
+ Sonstiger Zugang	192	79	61	18	22	10	-	2	15	408	7	-	-	
- Totalabgang	5 870	432	975	1 964	1 556	650	165	128	1 057	19 795	373	322	27	
dar. durch Nutzungsänderung	749	177	119	184	148	55	44	22	202	2 300	54	240	20	
- Abgang durch Baum. an best. Gebäuden	38 421	2 585	7 146	11 778	10 075	4 000	1 589	1 248	10 444	132 489	2 739	761	53	
- Sonstiger Abgang	27	3	-	6	12	6	-	-	-	99	3	-	0	
Bestand am 31.12.2019	9 076 761	302 565	1 071 256	2 446 694	2 575 535	1 407 595	719 332	553 784	4 397 258	35 838 524	714 019	238 861	19 201	

\*) Fortschreibung basierend auf den endgültigen Ergebnissen der Gebäude- und Wohnungszählung 2011, einschließlich Wohnheime.



# 1 Zusammenfassende Übersicht

## 1.4 Bestand an Wohngebäuden in den Jahren 2006 bis 2019

Stichtag ..... Land	Wohngebäude													Wohnheime 1)		
	zusammen			mit 1 Wohnung			mit 2 Wohnungen			mit 3 oder mehr Wohnungen			Wohnheime 1)			
	Gebäude	Wohn- fläche	Wohn- nungen	Gebäude/ Wohnungen	Wohn- fläche	Gebäude	Wohn- fläche	Wohn- nungen	Gebäude	Wohn- fläche	Wohn- nungen	Gebäude	Wohn- fläche	Wohn- nungen		
	Anzahl	1 000 m <sup>2</sup>	Anzahl	1 000 m <sup>2</sup>	Anzahl	1 000 m <sup>2</sup>	Anzahl	1 000 m <sup>2</sup>	Anzahl	1 000 m <sup>2</sup>	Anzahl	1 000 m <sup>2</sup>	Anzahl	1 000 m <sup>2</sup>	Anzahl	
31. 12. 2006 Deutschland .....	17 742 413	3 353 117	38 971 262	11 140 552	1 340 319	3 549 843	630 595	7 099 686	3 052 018	1 382 203	20 731 024					
Früheres Bundesgebiet .....	14 608 369	2 719 835	30 269 516	9 216 848	1 139 933	3 041 356	552 988	6 082 712	2 350 165	1 026 914	14 969 956					
Neue Länder und Berlin .....	3 134 044	633 282	8 701 746	1 923 704	200 386	508 487	77 607	1 016 974	701 853	355 289	5 761 068					
31. 12. 2007 Deutschland .....	17 859 112	3 375 171	39 132 222	11 234 208	1 354 428	3 565 829	634 407	7 131 656	3 059 076	1 386 335	20 766 359					
Früheres Bundesgebiet .....	14 709 272	2 740 571	30 436 284	9 294 610	1 151 893	3 055 924	556 489	6 111 846	2 358 739	1 032 190	15 029 829					
Neue Länder und Berlin .....	3 149 840	634 599	8 695 938	1 939 598	202 535	509 905	77 919	1 019 810	700 337	354 145	5 736 530					
31. 12. 2008 Deutschland .....	17 949 803	3 393 400	39 267 887	11 306 026	1 365 471	3 577 954	637 373	7 155 908	3 065 823	1 390 556	20 805 953					
Früheres Bundesgebiet .....	14 786 360	2 757 267	30 570 794	9 353 211	1 161 106	3 066 839	559 184	6 133 678	2 366 310	1 036 976	15 083 905					
Neue Länder und Berlin .....	3 163 443	636 133	8 697 093	1 952 815	204 365	511 115	78 189	1 022 230	699 513	353 580	5 722 048					
31. 12. 2009 Deutschland .....	18 029 257	3 409 819	39 390 468	11 369 349	1 375 251	3 588 297	639 930	7 176 594	3 071 611	1 394 638	20 844 525					
Früheres Bundesgebiet .....	14 853 743	2 772 195	30 690 007	9 404 790	1 169 256	3 076 062	561 496	6 152 124	2 372 891	1 041 443	15 133 093					
Neue Länder und Berlin .....	3 175 514	637 624	8 700 461	1 964 559	205 995	512 235	78 434	1 024 470	698 720	353 195	5 711 432					
31. 12. 2010 Deutschland 2) .....	18 234 580	3 557 922	39 106 700	12 079 614	1 539 831	3 041 216	581 369	6 082 432	3 094 044	1 418 431	20 542 952	19 706	18 291	40 1702		
Früheres Bundesgebiet .....	15 039 026	2 895 955	30 548 778	9 961 667	1 303 886	2 630 161	511 734	5 260 322	2 429 578	1 064 727	14 990 002	17 620	15 608	33 6787		
Neue Länder und Berlin .....	3 195 554	661 967	8 557 922	2 117 947	235 946	411 055	69 635	822 110	664 466	353 703	5 552 950	2086	2 683	64 915		
31. 12. 2011 Deutschland 2) .....	18 323 246	3 576 539	39 255 020	12 150 800	1 550 855	3 051 041	583 839	6 102 082	3 101 574	1 423 436	20 596 184	19 831	18 408	40 5954		
Früheres Bundesgebiet .....	15 114 966	2 912 635	30 686 512	10 020 980	1 313 236	2 639 109	514 005	5 278 218	2 437 137	1 069 666	15 046 199	17 740	15 729	34 1115		
Neue Länder und Berlin .....	3 208 280	663 904	8 568 508	2 129 820	237 620	411 932	69 834	823 864	664 437	353 770	5 549 985	2091	2 680	64 839		
31. 12. 2012 Deutschland 2) .....	18 420 645	3 597 668	39 426 622	12 229 092	1 563 013	3 060 999	586 348	6 121 998	3 110 632	1 429 779	20 665 140	19 922	18 528	41 0392		
Früheres Bundesgebiet .....	15 196 996	2 931 105	30 840 203	10 085 214	1 323 396	2 648 027	516 273	5 296 054	2 445 950	1 075 604	15 113 874	17 805	15 832	34 5061		
Neue Länder und Berlin .....	3 223 649	666 563	8 586 419	2 143 878	239 618	412 972	70 075	825 944	664 682	354 175	5 551 266	2 117	2 696	65 331		
31. 12. 2013 Deutschland 2) .....	18 521 263	3 620 039	39 612 188	12 308 985	1 575 439	3 071 623	589 028	6 143 246	3 120 696	1 436 835	20 743 263	19 959	18 736	41 6694		
Früheres Bundesgebiet .....	15 282 564	2 950 786	31 008 227	10 151 251	1 333 836	2 657 692	518 728	5 315 384	2 455 798	1 082 206	15 190 964	17 823	16 015	35 0628		
Neue Länder und Berlin .....	3 238 699	669 253	8 603 961	2 157 734	241 603	413 931	70 299	827 862	664 898	354 629	5 552 299	2 136	2 721	66 066		
31. 12. 2014 Deutschland 2) .....	18 628 038	3 645 538	39 834 033	12 391 007	1 588 325	3 083 197	591 907	6 166 394	3 133 678	1 446 271	20 850 325	20 156	19 035	42 6307		
Früheres Bundesgebiet .....	15 372 428	2 972 730	31 201 868	10 218 468	1 344 583	2 668 232	521 364	5 336 464	2 467 739	1 090 507	15 288 009	17 989	16 276	35 8927		
Neue Länder und Berlin .....	3 255 610	672 808	8 632 165	2 172 539	243 742	414 965	70 543	829 930	665 939	355 764	5 562 316	2 167	2 759	67 380		
31. 12. 2015 Deutschland 2) .....	18 731 913	3 670 870	40 055 436	12 469 955	1 600 835	3 094 269	594 702	6 188 539	3 147 290	1 456 026	20 961 863	20 399	19 308	43 5079		
Früheres Bundesgebiet .....	15 459 508	2 994 372	31 392 850	10 282 918	1 354 983	2 678 268	523 917	5 356 537	2 480 134	1 098 966	15 387 179	18 188	16 505	36 6216		
Neue Länder und Berlin .....	3 272 405	676 498	8 662 586	2 187 037	245 851	416 001	70 785	832 002	667 156	357 060	5 574 684	2 211	2 803	68 863		
31. 12. 2016 Deutschland 2) .....	18 839 837	3 698 008	40 306 520	12 551 424	1 613 716	3 105 531	597 540	6 211 062	3 161 656	1 466 627	21 086 208	21 226	20 125	45 7826		
Früheres Bundesgebiet .....	15 548 409	3 017 105	31 603 451	10 347 920	1 365 471	2 688 427	526 486	5 376 854	2 493 176	1 108 021	15 495 746	18 886	17 126	38 2931		
Neue Länder und Berlin .....	3 291 428	680 903	8 703 069	2 203 504	248 245	417 104	71 054	834 208	668 480	358 606	5 590 462	2 340	2 998	74 895		
31. 12. 2017 Deutschland 2) .....	18 947 981	3 725 902	40 566 345	12 631 222	1 626 456	3 117 408	600 500	6 234 816	3 177 459	1 478 065	21 222 311	21 892	20 881	47 7996		
Früheres Bundesgebiet .....	15 639 041	3 040 679	31 821 475	10 412 963	1 376 063	2 699 327	529 220	5 398 654	2 507 285	1 117 667	15 611 835	19 466	17 729	39 8023		
Neue Länder und Berlin .....	3 308 940	685 224	8 744 870	2 218 259	250 393	418 081	71 281	836 162	670 174	360 398	5 610 476	2 426	3 152	79 973		
31. 12. 2018 Deutschland 2) .....	19 053 216	3 753 715	40 828 717	12 707 978	1 638 840	3 129 233	603 465	6 258 466	3 193 736	1 490 084	21 369 968	22 269	21 326	49 2305		
Früheres Bundesgebiet .....	15 725 950	3 063 893	32 039 850	10 474 217	1 386 137	2 710 180	531 954	5 420 360	2 521 771	1 127 722	15 736 223	19 782	18 080	40 9050		
Neue Länder und Berlin .....	3 327 266	689 822	8 788 867	2 233 761	252 703	419 053	71 511	838 106	671 965	362 363	5 633 745	2 487	3 246	83 255		
31. 12. 2019 Deutschland 2) .....	19 160 977	3 782 746	41 100 328	12 786 505	1 651 599	3 141 027	606 470	6 282 054	3 210 933	1 502 983	21 529 478	22 512	21 694	50 2291		
Früheres Bundesgebiet .....	15 815 398	3 087 928	32 262 428	10 537 525	1 396 555	2 721 000	534 729	5 442 000	2 536 891	1 138 279	15 865 983	19 982	18 365	41 6920		
Neue Länder und Berlin .....	3 345 579	694 818	8 837 900	2 248 980	255 045	420 027	71 740	840 054	674 042	364 704	5 663 495	2 530	3 329	85 371		

1) Wohnheime wurden vor der Gebäude- und Wohnungszählung 2011 nicht erfasst.

2) Fortschreibung basierend auf den endgültigen Ergebnissen der Gebäude- und Wohnungszählung 2011.

**1 Zusammenfassende Übersicht**  
1.5 Bestand an Wohngebäuden am 31.12.2019 \*)

Länder

Land	Wohngebäude													
	zusammen			davon										
	Gebäude	Wohnfläche	Wohnungen	mit 1 Wohnung		mit 2 Wohnungen			mit 3 oder mehr Wohnungen			Wohnheime		
				Gebäude/Wohnungen	Wohnfläche	Gebäude	Wohnfläche	Wohnungen	Gebäude	Wohnfläche	Wohnungen	Gebäude	Wohnfläche	Wohnungen
Anzahl	1 000 m <sup>2</sup>	Anzahl	1 000 m <sup>2</sup>	Anzahl	1 000 m <sup>2</sup>	Anzahl	1 000 m <sup>2</sup>	Anzahl	1 000 m <sup>2</sup>	Anzahl	1 000 m <sup>2</sup>	Anzahl	1 000 m <sup>2</sup>	
Schleswig-Holstein	826 121	136 241	1 454 905	651 423	78 842	81 056	15 219	162 112	92 941	41 679	631 304	701	501	10 066
Hamburg	254 661	72 102	945 559	151 407	18 545	20 330	3 764	40 660	82 475	49 368	743 313	449	426	10 179
Niedersachsen	2 264 496	399 026	3 888 405	1 679 647	222 458	330 211	66 223	660 422	252 336	108 577	1 510 897	2 302	1 769	37 439
Bremen	140 391	28 384	351 738	94 321	11 386	13 682	2 316	27 364	32 240	14 503	224 694	148	180	5 359
Nordrhein-Westfalen	3 901 200	794 428	8 758 473	2 431 418	317 825	651 714	124 015	1 303 428	813 498	348 195	4 931 020	4 570	4 393	92 607
Hessen	1 398 939	286 121	2 954 908	867 681	117 734	295 154	59 287	590 308	232 521	106 271	1 442 215	3 583	2 829	54 704
Rheinland-Pfalz	1 193 920	212 713	2 028 374	870 031	116 997	188 488	37 969	376 976	134 313	56 840	759 449	1 088	908	21 918
Baden-Württemberg	2 441 501	494 889	5 122 941	1 494 538	200 294	510 329	99 273	1 020 658	433 104	191 901	2 526 449	3 530	3 421	81 296
Bayern	3 087 722	611 728	6 256 447	2 084 912	284 374	565 511	114 149	1 131 022	433 819	209 412	2 940 625	3 480	3 794	99 888
Saarland	306 447	52 296	500 678	212 147	28 101	64 525	12 515	129 050	29 644	11 535	156 017	131	146	3 464
Berlin	329 115	141 677	1 938 436	170 544	20 859	17 410	3 363	34 820	140 498	116 306	1 704 723	663	1 149	28 349
Brandenburg	677 505	111 984	1 308 170	522 934	59 744	67 231	11 895	134 462	86 945	39 931	639 308	395	413	11 466
Mecklenburg-Vorpommern	397 738	71 150	889 308	294 482	33 451	38 329	6 690	76 658	64 716	30 811	512 983	211	199	5 185
Sachsen	830 313	174 113	2 298 461	499 120	55 371	132 062	21 587	264 124	198 611	96 381	1 513 150	520	774	22 067
Sachsen-Anhalt	578 747	101 419	1 256 829	409 717	45 414	71 399	12 226	142 798	97 278	43 449	696 315	353	330	7 999
Thüringen	532 161	94 476	1 146 696	352 183	40 206	93 596	15 978	187 192	85 994	37 826	597 016	388	465	10 305
Deutschland	19 160 977	3 782 746	41 100 328	12 786 505	1 651 599	3 141 027	606 470	6 282 054	3 210 933	1 502 983	21 529 478	22 512	21 694	502 291
nachrichtlich:														
Früheres Bundesgebiet	15 815 398	3 087 928	32 262 428	10 537 525	1 396 555	2 721 000	534 729	5 442 000	2 536 891	1 138 279	15 865 983	19 982	18 365	416 920
Neue Länder und Berlin	3 345 579	694 818	8 837 900	2 248 980	255 045	420 027	71 740	840 054	674 042	364 704	5 663 495	2 530	3 329	85 371

\*) Fortschreibung basierend auf den endgültigen Ergebnissen der Gebäude- und Wohnungszählung 2011.

# 1 Zusammenfassende Übersicht

## 1.6 Wohnungen und Wohnfläche in Wohngebäuden in Deutschland in den Jahren 2010 - 2019

Stichtag ..... Land	Wohnungen und Wohnfläche in Wohngebäuden														
	zusammen			davon Wohngebäude											
	Wohnungen	Wohnfläche	Wohnfläche je Wohnung	mit 1 Wohnung			mit 2 Wohnungen			mit 3 oder mehr Wohnungen			Wohnheime <sup>1</sup>		
				Wohnungen	Wohnfläche	Wohnfläche je Wohnung	Wohnungen	Wohnfläche	Wohnfläche je Wohnung	Wohnungen	Wohnfläche	Wohnfläche je Wohnung	Wohnungen	Wohnfläche	Wohnfläche je Wohnung
Anzahl	1 000 m <sup>2</sup>	m <sup>2</sup>	Anzahl	1 000 m <sup>2</sup>	m <sup>2</sup>	Anzahl	1 000 m <sup>2</sup>	m <sup>2</sup>	Anzahl	1 000 m <sup>2</sup>	m <sup>2</sup>	Anzahl	1 000 m <sup>2</sup>	m <sup>2</sup>	
31.12.2010 Deutschland 2) .....	39 106 700	3 557 922	91,0	12 079 614	1 539 831	127,5	6 082 432	581 369	95,6	20 542 952	1 418 431	69,0	401 702	18 291	45,5
Früheres Bundesgebiet .....	30 548 778	2 895 955	94,8	9 961 667	1 303 886	130,9	5 260 322	511 734	97,3	14 990 002	1 064 727	71,0	336 787	15 608	46,3
Neue Länder und Berlin .....	8 557 922	661 967	77,4	2 117 947	235 946	111,4	822 110	69 635	84,7	5 552 950	353 703	63,7	64 915	2 683	41,3
31.12.2011 Deutschland 2) .....	39 255 020	3 576 539	91,1	12 150 800	1 550 855	127,6	6 102 082	583 839	95,7	20 596 184	1 423 436	69,1	405 954	18 408	45,3
Früheres Bundesgebiet .....	30 686 512	2 912 635	94,9	10 020 980	1 313 236	131,0	5 278 218	514 005	97,4	15 046 199	1 069 666	71,1	341 115	15 729	46,1
Neue Länder und Berlin .....	8 568 508	663 904	77,5	2 129 820	237 620	111,6	823 864	69 834	84,8	5 549 985	353 770	63,7	64 839	2 680	41,3
31.12.2012 Deutschland 2) .....	39 426 622	3 597 668	91,2	12 229 092	1 563 013	127,8	6 121 998	586 348	95,8	20 665 140	1 429 779	69,2	410 392	18 528	45,1
Früheres Bundesgebiet .....	30 840 203	2 931 105	95,0	10 085 214	1 323 396	131,2	5 296 054	516 273	97,5	15 113 874	1 075 604	71,2	345 061	15 832	45,9
Neue Länder und Berlin .....	8 586 419	666 563	77,6	2 143 878	239 618	111,8	825 944	70 075	84,8	5 551 266	354 175	63,8	65 331	2 696	41,3
31.12.2013 Deutschland 2) .....	39 612 188	3 620 039	91,4	12 308 985	1 575 439	128,0	6 143 246	589 028	95,9	20 743 263	1 436 835	69,3	416 694	18 736	45,0
Früheres Bundesgebiet .....	31 008 227	2 950 786	95,2	10 151 251	1 333 836	131,4	5 315 384	518 728	97,6	15 190 964	1 082 206	71,2	350 628	16 015	45,7
Neue Länder und Berlin .....	8 603 961	669 253	77,8	2 157 734	241 603	112,0	827 862	70 299	84,9	5 552 299	354 629	63,9	66 066	2 721	41,2
31.12.2014 Deutschland 2) .....	39 834 033	3 645 537	91,5	12 391 007	1 588 325	128,2	6 166 394	591 907	96,0	20 850 325	1 446 271	69,4	426 307	19 034	44,6
Früheres Bundesgebiet .....	31 201 868	2 972 729	95,3	10 218 468	1 344 583	131,6	5 336 464	521 364	97,7	15 288 009	1 090 507	71,3	358 927	16 275	45,3
Neue Länder und Berlin .....	8 632 165	672 808	77,9	2 172 539	243 742	112,2	829 930	70 543	85,0	5 562 316	355 764	64,0	67 380	2 759	40,9
31.12.2015 Deutschland 2) .....	40 055 436	3 670 870	91,6	12 469 955	1 600 835	128,4	6 188 539	594 702	96,1	20 961 863	1 456 026	69,5	435 079	19 308	44,4
Früheres Bundesgebiet .....	31 392 850	2 994 372	95,4	10 282 918	1 354 983	131,8	5 356 537	523 917	97,8	15 387 179	1 098 966	71,4	366 216	16 505	45,1
Neue Länder und Berlin .....	8 662 586	676 498	78,1	2 187 037	245 851	112,4	832 002	70 785	85,1	5 574 684	357 060	64,1	68 863	2 803	40,7
31.12.2016 Deutschland 2) .....	40 306 520	3 698 008	91,7	12 551 424	1 613 716	128,6	6 211 062	597 540	96,2	21 086 208	1 466 627	69,6	457 826	20 125	44,0
Früheres Bundesgebiet .....	31 603 451	3 017 105	95,5	10 347 920	1 365 471	132,0	5 376 854	526 486	97,9	15 495 746	1 108 021	71,5	382 931	17 126	44,7
Neue Länder und Berlin .....	8 703 069	680 903	78,2	2 203 504	248 245	112,7	834 208	71 054	85,2	5 590 462	358 606	64,1	74 895	2 998	40,0
31.12.2017 Deutschland 2) .....	40 566 345	3 725 902	91,8	12 631 222	1 626 456	128,8	6 234 816	600 500	96,3	21 222 311	1 478 065	69,6	477 996	20 881	43,7
Früheres Bundesgebiet .....	31 821 475	3 040 679	95,6	10 412 963	1 376 063	132,1	5 398 654	529 220	98,0	15 611 835	1 117 667	71,6	398 023	17 729	44,5
Neue Länder und Berlin .....	8 744 870	685 224	78,4	2 218 259	250 393	112,9	836 162	71 281	85,2	5 610 476	360 398	64,2	79 973	3 152	39,4
31.12.2018 Deutschland 2) .....	40 828 717	3 753 715	91,9	12 707 978	1 638 840	129,0	6 258 466	603 465	96,4	21 369 968	1 490 084	69,7	492 305	21 326	43,3
Früheres Bundesgebiet .....	32 039 850	3 063 893	95,6	10 474 217	1 386 137	132,3	5 420 360	531 954	98,1	15 736 223	1 127 722	71,7	409 050	18 080	44,2
Neue Länder und Berlin .....	8 788 867	689 822	78,5	2 233 761	252 703	113,1	838 106	71 511	85,3	5 633 745	362 363	64,3	83 255	3 246	39,0
31.12.2019 Deutschland 2) .....	41 100 328	3 782 746	92,0	12 786 505	1 651 599	129,2	6 282 054	606 470	96,5	21 529 478	1 502 983	69,8	502 291	21 694	43,2
Früheres Bundesgebiet .....	32 262 428	3 087 928	95,7	10 537 525	1 396 555	132,5	5 442 000	534 729	98,3	15 865 983	1 138 279	71,7	416 920	18 365	44,0
Neue Länder und Berlin .....	8 837 900	694 818	78,6	2 248 980	255 045	113,4	840 054	71 740	85,4	5 663 495	364 704	64,4	85 371	3 329	39,0
<b>2019 nach Ländern<sup>2</sup></b>															
Schleswig-Holstein .....	1 454 905	136 241	93,6	651 423	78 842	121,0	162 112	15 219	93,9	631 304	41 679	66,0	10 066	501	49,7
Hamburg .....	945 559	72 102	76,3	151 407	18 545	122,5	40 660	3 764	92,6	743 313	49 368	66,4	10 179	426	41,8
Niedersachsen .....	3 888 405	399 026	102,6	1 679 647	222 458	132,4	660 422	66 223	100,3	1 510 897	108 577	71,9	37 439	1 769	47,2
Bremen .....	351 738	28 384	80,7	94 321	11 386	120,7	27 364	2 316	84,6	224 694	14 503	64,5	5 359	180	33,6
Nordrhein-Westfalen .....	8 758 473	794 428	90,7	2 431 418	317 825	130,7	1 303 428	124 015	95,1	4 931 020	348 195	70,6	92 607	4 393	47,4
Hessen .....	2 954 908	286 121	96,8	867 681	117 734	135,7	590 308	59 287	100,4	1 442 215	106 271	73,7	54 704	2 829	51,7
Rheinland-Pfalz .....	2 028 374	212 713	104,9	870 031	116 997	134,5	376 976	37 969	100,7	759 449	56 840	74,8	21 918	908	41,4
Baden-Württemberg .....	5 122 941	494 889	96,6	1 494 538	200 294	134,0	1 020 658	99 273	97,3	2 526 449	191 901	76,0	81 296	3 421	42,1
Bayern .....	6 256 447	611 728	97,8	2 084 912	284 374	136,4	1 131 022	114 149	100,9	2 940 625	209 412	71,2	99 888	3 794	38,0
Saarland .....	500 678	52 296	104,4	212 147	28 101	132,5	129 050	12 515	97,0	156 017	11 535	73,9	3 464	146	42,0
Berlin .....	1 938 436	141 677	73,1	170 544	20 859	122,3	34 820	3 363	96,6	1 704 723	116 306	68,2	28 349	1 149	40,5
Brandenburg .....	1 308 170	111 984	85,6	522 934	59 744	122,3	134 462	11 895	88,5	639 308	39 931	62,5	11 466	413	36,0
Mecklenburg-Vorpommern .....	889 308	71 150	80,0	294 482	33 451	114,2	76 658	6 690	88,5	512 983	30 811	60,1	5 185	199	38,3
Sachsen .....	2 298 461	174 113	75,8	499 120	55 371	113,6	264 124	21 587	87,3	1 513 150	96 381	63,7	22 067	774	38,3
Sachsen-Anhalt .....	1 256 829	101 419	75,8	409 717	45 414	110,9	142 798	12 226	81,7	696 315	43 449	63,7	7 999	330	35,1
Thüringen .....	1 146 696	94 476	80,7	352 183	40 206	110,8	187 192	15 978	85,6	597 016	37 826	62,4	10 305	465	41,3

1 Wohnheime wurden vor der Gebäude- und Wohnungszählung 2011 nicht erfasst.

2 Fortschreibung basierend auf den endgültigen Ergebnissen der Gebäude- und Wohnungszählung 2011.

# 1 Zusammenfassende Übersicht

1.7 Bestand an Wohngebäuden am 31.12.2019\*)

Kreisfreie Städte und Landkreise

Gegenstand der Nachweisung	Wohngebäude													
	zusammen			davon										
	Gebäude	Wohnfläche	Wohnungen	mit 1 Wohnung		mit 2 Wohnungen			mit 3 oder mehr Wohnungen			Wohnheime		
				Gebäude/Wohnungen	Wohnfläche	Gebäude	Wohnfläche	Wohnungen	Gebäude	Wohnfläche	Wohnungen	Gebäude	Wohnfläche	Wohnungen
	Anzahl	1 000 m <sup>2</sup>	Anzahl	1 000 m <sup>2</sup>	Anzahl	1 000 m <sup>2</sup>	Anzahl	1 000 m <sup>2</sup>	Anzahl	1 000 m <sup>2</sup>	Anzahl	1 000 m <sup>2</sup>	Anzahl	
<b>Deutschland</b>														
Bestand am 31.12.2018	19 053 216	3 753 715	40 828 717	12 707 978	1 638 840	3 129 233	603 465	6 258 466	3 193 736	1 490 084	21 369 968	22 269	21 326	492 305
+ Zugang durch Neubau	107 939	26 366	255 507	83 718	12 734	9 639	2 160	19 278	14 370	11 145	142 749	212	327	9 762
+ Zugang durch Baum. an best. Gebäuden	4 595	14 798	161 362	3 017	4 012	6 108	2 689	23 128	4 448	7 860	107 777	209	238	5 894
dar. durch Nutzungsänderung	4 595	1 577	18 332	2 282	326	785	177	1 570	1 454	999	12 702	74	76	1 778
+ Sonstiger Zugang	866	117	1 445	836	91	3	0	2	8	8	133	22	21	549
- Totalabgang	5 628	1 322	17 795	3 356	429	994	184	1 988	1 215	641	10 176	63	68	2 275
dar. durch Nutzungsänderung	532	120	1 407	300	41	97	22	194	110	49	665	10	8	248
- Abgang durch Baum. an best. Gebäuden	-	10 920	128 762	5 684	3 646	2 962	1 661	16 830	406	5 464	80 770	135	149	3 942
- Sonstiger Abgang	11	8	146	4	1	-	-	2	8	10	203	2	1	2
Bestand am 31.12.2019	19 160 977	3 782 746	41 100 328	12 786 505	1 651 599	3 141 027	606 470	6 282 054	3 210 933	1 502 983	21 529 478	22 512	21 694	502 291
<b>Früheres Bundesgebiet</b>														
Bestand am 31.12.2018	15 725 950	3 063 893	32 039 850	10 474 217	1 386 137	2 710 180	531 954	5 420 360	2 521 771	1 127 722	15 736 223	19 782	18 080	409 050
+ Zugang durch Neubau	89 699	21 972	208 288	68 177	10 595	8 941	2 015	17 882	12 401	9 100	114 230	180	262	7 999
+ Zugang durch Baum. an best. Gebäuden	3 487	11 168	116 505	2 301	3 261	5 503	2 446	20 874	3 900	5 275	70 781	175	187	4 698
dar. durch Nutzungsänderung	3 487	1 096	12 604	1 675	242	655	149	1 310	1 099	652	8 347	58	53	1 272
+ Sonstiger Zugang	856	110	1 253	836	91	2	0	-	3	6	58	17	15	366
- Totalabgang	4 588	976	12 247	2 792	368	895	165	1 790	848	386	5 758	53	56	1 907
dar. durch Nutzungsänderung	404	86	898	235	33	80	19	160	72	29	371	6	5	132
- Abgang durch Baum. an best. Gebäuden	-	8 234	91 102	5 210	3 160	2 731	1 520	15 324	334	3 432	49 442	117	122	3 284
- Sonstiger Abgang	6	6	119	4	0	-	-	2	2	6	109	2	1	2
Bestand am 31.12.2019	15 815 398	3 087 928	32 262 428	10 537 525	1 396 555	2 721 000	534 729	5 442 000	2 536 891	1 138 279	15 865 983	19 982	18 365	416 920
<b>Neue Länder und Berlin</b>														
Bestand am 31.12.2018	3 327 266	689 822	8 788 867	2 233 761	252 703	419 053	71 511	838 106	671 965	362 363	5 633 745	2 487	3 246	83 255
+ Zugang durch Neubau	18 240	4 394	47 219	15 541	2 139	698	146	1 396	1 969	2 045	28 519	32	64	1 763
+ Zugang durch Baum. an best. Gebäuden	1 108	3 631	44 857	716	751	605	243	2 254	548	2 586	36 996	34	51	1 196
dar. durch Nutzungsänderung	1 108	482	5 728	607	84	130	28	260	355	347	4 355	16	23	506
+ Sonstiger Zugang	10	7	192	-	-	1	0	2	5	2	75	5	7	183
- Totalabgang	1 040	346	5 548	564	61	99	19	198	367	255	4 418	10	12	368
dar. durch Nutzungsänderung	128	34	509	65	8	17	3	34	38	19	294	4	3	116
- Abgang durch Baum. an best. Gebäuden	-	2 686	37 660	474	487	231	141	1 506	72	2 032	31 328	18	27	658
- Sonstiger Abgang	5	2	27	-	0	-	-	-	6	5	94	-	-	-
Bestand am 31.12.2019	3 345 579	694 818	8 837 900	2 248 980	255 045	420 027	71 740	840 054	674 042	364 704	5 663 495	2 530	3 329	85 371

\*) Fortschreibung basierend auf den endgültigen Ergebnissen der Gebäude- und Wohnungszählung 2011.

## 2 Wohnungsbestand Deutschlands nach Verwaltungsbezirken

- Wohnungen 2019 nach der Zahl der Räume\*-

Gegenstand der Nachweisung	Wohnungen in Wohn- und Nichtwohngebäuden										Darunter in Nichtwohngebäuden		
	davon mit ... Räumen								Räume insgesamt	Wohnfläche insgesamt	Wohnungen	Wohnfläche	
	zusammen	1	2	3	4	5	6	7 oder mehr					
								Wohnungen	Räume				
Anzahl										1 000 m <sup>2</sup>	Anzahl	1 000 m <sup>2</sup>	
<b>Schleswig-Holstein</b>													
Insgesamt													
Bestand am 31.12.2018	1 489 901	38 233	132 396	304 865	355 232	294 106	187 265	177 804	1 424 144	6 656 812	139 320	48 075	4 333
+ Zugang durch Neubau	12 636	479	2 298	3 572	2 637	1 915	1 150	585	4 645	47 459	1 159	286	19
+ Zugang durch Baum. an best. Gebäuden	5 571	409	751	1 157	1 207	727	670	650	5 499	23 364	534	427	28
dar. durch Nutzungsänderung	504	24	133	134	112	47	27	27	258	1 795	49	15	1
+ Sonstiger Zugang	7	-	-	-	-	-	-	-	95	95	2	1	-
- Totalabgang	404	25	128	94	55	46	30	26	218	1 411	31	91	9
dar. durch Nutzungsänderung	137	19	20	25	21	18	16	18	143	547	12	73	7
- Abgang durch Baum. an best. Gebäuden	4 403	358	451	855	1 154	785	420	380	3 158	18 044	389	294	16
- Sonstiger Abgang	-	-	-	-	-	-	-	-	-	-	-	1	-
Bestand am 31.12.2019	1 503 308	38 738	134 866	308 645	357 867	295 917	188 635	178 640	1 431 007	6 708 275	140 596	48 403	4 354
Davon:													
Kreisfreie Städte													
Flensburg	50 969	2 781	6 293	14 652	13 187	7 246	3 480	3 330	26 761	195 942	4 018	1 310	102
Kiel	135 520	7 569	18 550	41 636	34 555	18 768	8 196	6 246	50 812	501 625	9 724	2 709	192
Lübeck	118 498	5 407	15 463	31 638	32 670	18 490	8 602	6 228	49 444	455 433	8 860	3 425	241
Neumünster	42 009	974	4 188	11 348	11 148	7 285	3 981	3 085	24 395	172 692	3 447	1 148	91
Landkreise													
Dithmarschen	70 886	917	4 198	10 338	15 269	15 847	11 671	12 646	101 973	352 637	7 349	2 959	294
Herzogtum Lauenburg	95 067	1 304	7 892	17 053	22 221	20 867	13 374	12 356	99 312	441 022	9 436	3 158	305
Nordfriesland	100 950	2 059	8 783	19 554	22 397	19 293	13 699	15 165	121 787	468 321	9 877	4 981	434
Ostholstein	116 182	2 903	12 067	25 537	27 031	21 045	13 698	13 901	111 966	511 151	10 794	4 200	367
Pinneberg	155 313	3 901	14 325	31 040	38 200	32 763	19 543	15 541	122 711	682 255	14 575	4 142	372
Plön	65 686	790	4 460	11 713	14 793	14 270	9 859	9 801	78 445	312 970	6 538	2 168	206
Rendsburg-Eckernförde	137 506	2 573	9 800	23 496	30 090	28 698	20 921	21 928	175 953	657 990	13 975	4 466	439
Schleswig-Flensburg	101 416	1 078	5 831	16 832	22 407	21 213	16 060	17 995	145 347	500 636	10 790	3 387	337
Segeberg	131 813	2 856	10 324	23 947	31 284	28 760	18 622	16 020	127 427	603 440	13 005	4 055	378
Steinburg	66 201	899	4 972	11 636	14 949	13 928	9 760	10 057	80 192	313 939	6 574	3 048	302
Stormarn	115 292	2 727	7 720	18 225	27 666	27 444	17 169	14 341	114 482	538 222	11 633	3 247	294
<b>Hamburg</b>													
Insgesamt													
Bestand am 31.12.2018	956 476	59 219	97 451	302 005	270 517	129 088	54 027	44 169	357 356	3 569 162	72 827	20 450	1 513
+ Zugang durch Neubau	9 234	727	2 328	2 595	1 930	996	349	309	2 493	30 455	763	155	20
+ Zugang durch Baum. an best. Gebäuden	3 311	234	583	1 060	779	281	152	222	1 879	11 892	253	43	6
dar. durch Nutzungsänderung	260	111	50	51	11	22	6	9	78	632	18	-	-
+ Sonstiger Zugang	3	1	-	-	-	2	-	-	-	11	0	2	-
- Totalabgang	167	14	76	31	21	13	6	6	43	487	14	19	2
dar. durch Nutzungsänderung	-	-	-	-	-	-	-	-	-	-	-	-	-
- Abgang durch Baum. an best. Gebäuden	2 689	126	371	947	722	248	138	137	1 185	9 850	194	25	3
- Sonstiger Abgang	4	2	2	-	-	-	-	-	-	6	-	1	-
Bestand am 31.12.2019	966 164	60 039	99 913	304 682	272 483	130 106	54 384	44 557	360 500	3 601 177	73 636	20 605	1 533
<b>Niedersachsen</b>													
Insgesamt													
Bestand am 31.12.2018	3 999 256	94 128	218 416	656 649	965 570	785 251	550 672	728 570	5 978 679	19 572 153	409 276	138 834	13 416
+ Zugang durch Neubau	25 986	765	3 590	5 615	4 421	4 340	3 631	3 624	29 568	115 528	2 926	271	19
+ Zugang durch Baum. an best. Gebäuden	9 155	721	1 136	1 622	1 507	1 322	1 154	1 693	14 531	41 952	972	383	33
dar. durch Nutzungsänderung	1 361	324	270	289	158	126	97	97	841	4 416	112	40	4
+ Sonstiger Zugang	78	41	12	15	8	2	-	-	-	152	6	3	0
- Totalabgang	657	121	62	125	138	77	64	70	599	2 540	58	308	23
dar. durch Nutzungsänderung	426	117	47	69	59	44	42	48	408	1 534	36	289	21
- Abgang durch Baum. an best. Gebäuden	6 432	355	539	1 019	1 379	1 180	866	1 094	9 497	30 599	669	202	18
- Sonstiger Abgang	2	-	1	-	1	-	-	-	-	6	0	2	0
Bestand am 31.12.2019	4 027 384	95 179	222 552	662 757	969 988	789 658	554 527	732 723	6 012 682	19 696 640	412 454	138 979	13 427
<b>Statistische Region Braunschweig</b>													
Insgesamt													
Bestand am 31.12.2018	842 376	27 396	48 207	145 993	228 619	163 277	101 325	127 559	1 047 815	3 948 415	80 842	26 477	2 412
+ Zugang durch Neubau	3 693	124	504	695	652	626	616	476	3 840	16 491	435	34	2
+ Zugang durch Baum. an best. Gebäuden	1 972	210	191	402	364	318	221	266	2 282	8 452	190	37	4
dar. durch Nutzungsänderung	237	65	39	53	31	22	12	15	138	746	19	9	1
+ Sonstiger Zugang	56	40	-	8	8	-	-	-	-	96	3	-	-
- Totalabgang	129	10	6	34	47	18	6	8	67	505	10	7	1
dar. durch Nutzungsänderung	52	10	1	12	14	6	5	4	31	195	4	3	0
- Abgang durch Baum. an best. Gebäuden	1 536	138	95	297	345	318	172	171	1 490	6 711	141	17	2
- Sonstiger Abgang	-	-	-	-	-	-	-	-	-	-	-	-	-
Bestand am 31.12.2019	846 432	27 622	48 801	146 767	229 251	163 885	101 984	128 122	1 052 380	3 966 238	81 318	26 524	2 415
Davon:													
Kreisfreie Städte													
Braunschweig	139 318	6 467	10 720	33 908	44 258	23 226	11 040	9 699	77 125	566 158	11 416	3 705	294
Salzgitter	55 624	1 333	2 166	9 274	20 688	11 944	5 177	5 042	41 098	248 119	4 714	1 088	102
Wolfsburg	66 400	1 970	3 935	12 737	22 228	12 180	6 587	6 763	54 225	291 610	5 889	1 398	113
Landkreise													
Gifhorn	81 787	845	3 405	10 757	15 900	17 512	14 041	19 327	159 220	434 552	9 575	2 341	237
Goslar	81 015	2 751	5 062	15 444	22 197	15 803	8 556	11 202	92 990	371 336	7 402	3 461	314
Göttingen <sup>1</sup>	177 036	11 111	12 749	30 036	44 216	30 889	20 271	27 764	228 876	808 528	16 444	6 743	588
Helmstedt	48 737	402	1 896	7 898	12 262	10 683	7 130	8 466	69 889	243 020	4 975	1 566	150
Northeim	69 981	748	3 738	9 524	16 775	13 706	9 922	15 568	129 823	361 781	7 367	2 929	290
Peine	64 671	874	2 167	8 673	15 352	14 133	10 380	13 092	107 459	333 039	7 069	1 652	171
Wolfenbüttel	61 863	1 121	2 963	8 516	15 375	13 809	8 880	11 199	91 675	308 095	6 468	1 641	157

\* Fortschreibung basierend auf den endgültigen Ergebnissen der Gebäude- und Wohnungszählung 2011, einschließlich Wohnheime.

1 Zusammenschluss des bisherigen Landkreises Göttingen mit dem Landkreis Osterode am Harz.

## 2 Wohnungsbestand Deutschlands nach Verwaltungsbezirken

- Wohnungen 2019 nach der Zahl der Räume\*-

Gegenstand der Nachweisung	Wohnungen in Wohn- und Nichtwohngebäuden										Darunter in Nichtwohngebäuden		
	davon mit ... Räumen									Räume insgesamt	Wohnfläche insgesamt	Wohnungen	Wohnfläche
	zusammen	1	2	3	4	5	6	7 oder mehr					
								Wohnungen	Räume				
Anzahl										1 000 m <sup>2</sup>	Anzahl	1 000 m <sup>2</sup>	
<b>Statistische Region Hannover</b>													
Bestand am 31.12.2018	1 100 175	32 301	64 143	212 406	302 504	202 743	129 975	156 103	1 278 384	5 079 770	106 441	33 711	3 216
+ Zugang durch Neubau	5 155	318	759	1 091	870	777	733	607	4 756	21 628	557	20	2
+ Zugang durch Baum. an best. Gebäuden dar. durch Nutzungsänderung	1 830	237	293	358	298	225	181	238	2 014	7 314	170	63	5
- Sonstiger Zugang	388	149	80	61	24	24	39	11	87	1 029	27	11	1
- Totalabgang	-	-	-	-	-	-	-	-	-	-	2	-	-
- Totalabgang dar. durch Nutzungsänderung	144	45	33	35	10	5	8	8	76	405	10	112	7
- Abgang durch Baum. an best. Gebäuden	121	43	27	28	10	4	5	4	35	306	8	109	7
- Sonstiger Abgang	1 298	123	169	268	297	183	110	148	1 252	5 280	115	45	4
Bestand am 31.12.2019	1 105 718	32 688	64 993	213 552	303 365	203 557	130 771	156 792	1 283 826	5 103 027	107 045	33 637	3 213
Davon:													
Region Hannover	602 855	26 191	41 793	136 227	179 025	102 606	58 672	58 341	468 455	2 568 075	53 940	14 923	1 308
Landkreise	-	-	-	-	-	-	-	-	-	-	-	-	-
Diepholz	101 962	986	3 999	12 095	20 291	22 672	17 518	24 401	201 803	546 704	11 782	4 043	450
Hamel-Pyrmont	80 558	1 132	3 893	14 390	22 287	15 474	10 282	13 100	108 988	389 286	8 017	2 794	265
Hildesheim	143 067	2 440	7 225	25 433	39 616	26 780	18 510	23 063	189 624	686 237	14 145	4 790	447
Holzwinden	38 572	422	2 076	5 650	9 259	7 433	5 389	8 343	69 726	197 785	4 010	1 587	157
Nienburg (Weser)	58 075	514	2 269	7 180	12 378	12 167	9 183	14 384	120 368	312 405	6 623	2 412	273
Schaumburg	80 629	1 003	3 738	12 577	20 509	16 425	11 217	15 160	124 862	402 535	8 528	3 088	313
<b>Statistische Region Lüneburg</b>													
Bestand am 31.12.2018	843 170	14 305	46 309	124 727	186 362	180 313	129 617	161 537	1 322 044	4 227 863	90 324	28 796	2 803
+ Zugang durch Neubau	6 291	141	895	1 354	1 116	1 169	797	819	6 569	27 653	717	110	6
+ Zugang durch Baum. an best. Gebäuden dar. durch Nutzungsänderung	1 903	173	242	352	317	246	229	344	2 962	8 547	205	102	9
- Sonstiger Zugang	292	84	46	60	37	24	14	27	246	954	23	3	0
- Totalabgang	3	1	-	-	-	2	-	-	-	11	0	3	0
- Totalabgang dar. durch Nutzungsänderung	245	65	8	45	49	31	18	29	242	917	23	129	9
- Abgang durch Baum. an best. Gebäuden	153	64	5	19	13	19	15	18	149	517	13	125	8
- Sonstiger Abgang	1 303	70	113	195	298	241	170	216	1 859	6 157	141	65	5
Bestand am 31.12.2019	849 817	14 485	47 324	126 193	187 447	181 458	130 455	162 455	1 329 474	4 256 994	91 083	28 815	2 803
Davon:													
Landkreise	-	-	-	-	-	-	-	-	-	-	-	-	-
Celle	90 255	1 432	4 607	13 397	20 170	18 919	13 939	17 791	145 185	454 931	9 524	2 688	272
Cuxhaven	105 112	1 202	5 601	15 437	24 251	23 307	16 034	19 280	157 056	525 514	11 013	3 654	372
Harburg	122 794	1 785	7 933	19 566	28 134	28 096	18 368	18 912	152 766	592 339	13 272	3 347	308
Heidekreis	68 712	1 076	3 729	9 975	15 930	13 991	10 168	13 843	115 010	348 152	7 330	2 691	262
Lüchow-Dannenberg	26 751	292	1 385	4 163	6 093	4 894	3 902	6 022	50 164	137 969	2 931	1 340	132
Lüneburg	90 573	3 354	6 445	16 662	20 622	17 327	12 267	13 896	113 391	422 346	8 962	2 843	248
Osterholz	53 316	510	2 131	6 523	10 837	12 688	9 585	11 042	88 449	277 088	6 035	1 916	189
Rotenburg (Wümme)	77 540	938	3 664	9 218	13 957	16 003	13 364	20 396	169 381	421 328	9 044	2 988	304
Stade	100 879	2 159	6 524	15 096	22 275	22 817	15 081	16 927	136 971	491 137	10 451	3 158	296
Ülzen	48 810	1 018	2 466	7 791	11 414	8 891	6 879	10 351	87 224	247 932	5 185	1 957	187
Verden	65 075	719	2 839	8 365	13 764	14 525	10 868	13 995	113 877	338 258	7 338	2 233	233
<b>Statistische Region Weser-Ems</b>													
Bestand am 31.12.2018	1 213 535	20 126	59 757	173 523	248 085	238 918	189 755	283 371	2 330 436	6 316 105	131 668	49 850	4 985
+ Zugang durch Neubau	10 847	182	1 432	2 475	1 783	1 768	1 485	1 722	14 403	49 756	1 218	107	10
+ Zugang durch Baum. an best. Gebäuden dar. durch Nutzungsänderung	3 450	101	410	510	528	533	523	845	7 273	17 639	408	181	16
- Sonstiger Zugang	444	26	105	115	66	56	32	44	370	1 687	44	17	2
- Totalabgang	19	-	12	7	-	-	-	-	-	45	1	-	-
- Totalabgang dar. durch Nutzungsänderung	139	1	15	11	32	23	32	25	214	713	16	60	7
- Abgang durch Baum. an best. Gebäuden	100	-	14	10	22	15	17	22	193	516	12	52	6
- Sonstiger Abgang	2 295	24	162	259	439	438	414	559	4 896	12 451	271	75	7
Bestand am 31.12.2019	1 225 417	20 384	61 434	176 245	249 925	240 758	191 317	285 354	2 347 002	6 370 381	133 008	50 003	4 997
Davon:													
Kreisfreie Städte	-	-	-	-	-	-	-	-	-	-	-	-	-
Delmenhorst	39 096	883	2 301	7 085	10 202	8 747	5 193	4 685	36 870	179 311	3 611	1 233	111
Emden	26 562	685	1 726	5 074	6 552	5 746	3 762	3 017	23 939	120 808	2 390	1 134	90
Oldenburg	94 381	4 443	8 472	19 995	23 319	16 668	10 683	10 801	85 146	407 232	8 419	2 995	244
Osnabrück	87 956	4 168	7 890	20 313	25 450	14 710	7 736	7 689	62 340	364 993	7 580	3 362	272
Wilhelmshaven	45 759	879	2 704	11 942	14 933	7 539	3 923	3 839	30 519	193 597	3 810	1 519	135
Landkreise	-	-	-	-	-	-	-	-	-	-	-	-	-
Ammerland	60 782	932	2 536	7 586	11 165	12 848	10 818	14 897	119 853	322 423	6 921	2 448	253
Aurich	99 063	889	4 920	13 768	18 263	19 912	18 265	23 046	184 861	519 096	10 548	4 152	391
Cloppenburg	70 203	542	2 813	7 015	10 449	12 619	11 322	25 443	216 641	416 677	8 867	2 975	344
Emsland	143 470	1 539	5 428	13 992	21 915	24 730	24 414	51 452	430 782	842 947	17 716	6 036	621
Friesland	53 173	485	2 340	6 965	11 073	11 874	9 394	11 042	89 631	275 717	5 646	2 160	213
Grafschaft Bentheim	62 219	506	2 456	6 810	10 658	12 260	11 100	18 429	151 382	347 762	7 245	2 215	220
Leer	83 223	611	3 028	10 669	14 891	17 331	15 610	21 083	170 232	448 785	9 243	3 663	366
Oldenburg	58 741	361	2 018	6 231	11 062	13 436	10 620	15 013	122 497	320 735	6 925	2 356	263
Osnabrück	162 116	1 727	6 514	20 592	34 646	35 590	25 321	37 726	312 422	857 413	18 416	7 317	806
Vechta	60 451	790	2 594	6 364	8 815	10 343	10 136	21 409	182 368	355 229	7 602	2 382	259
Wesermarsch	46 620	609	2 110	7 185	10 415	10 293	7 687	8 321	67 196	232 827	4 774	2 105	223
Wittmund	31 602	335	1 584	4 659	6 117	6 112	5 333	7 462	60 323	164 829	3 299	1 951	188

\* ) Fortschreibung basierend auf den endgültigen Ergebnissen der Gebäude- und Wohnungszählung 2011, einschließlich Wohnheime.

## 2 Wohnungsbestand Deutschlands nach Verwaltungsbezirken

- Wohnungen 2019 nach der Zahl der Räume\*-

Gegenstand der Nachweisung	Wohnungen in Wohn- und Nichtwohngebäuden										Darunter in Nichtwohngebäuden		
	davon mit ... Räumen								Räume insgesamt	Wohnfläche insgesamt	Wohnungen	Wohnfläche	
	zusammen	1	2	3	4	5	6	7 oder mehr					
								Wohnungen	Räume				
Anzahl										1 000 m <sup>2</sup>	Anzahl	1 000 m <sup>2</sup>	
<b>Bremen</b>													
Insgesamt													
Bestand am 31.12.2018	360 042	14 921	48 448	95 117	92 241	51 427	30 840	27 048	213 874	1 422 181	28 987	10 384	784
+ Zugang durch Neubau	1 973	171	653	576	195	163	167	48	415	6 217	172	18	1
+ Zugang durch Baum. an best. Gebäuden	1 328	316	151	379	202	91	78	111	907	4 393	92	67	3
dar. durch Nutzungsänderung	132	89	10	13	13	3	3	1	8	241	6	15	0
+ Sonstiger Zugang	-	-	-	-	-	-	-	-	-	-	-	-	-
- Totalabgang	78	45	9	5	1	7	5	6	54	201	5	9	1
dar. durch Nutzungsänderung	5	3	-	-	-	-	-	2	-	15	0	5	0
- Abgang durch Baum. an best. Gebäuden	1 103	191	118	358	184	90	79	83	682	3 843	76	36	3
- Sonstiger Abgang	-	-	-	-	-	-	-	-	-	-	-	-	-
Bestand am 31.12.2019	362 162	15 172	49 125	95 709	92 453	51 584	31 001	27 118	214 460	1 428 747	29 170	10 424	786
Davon:													
Kreisfreie Städte													
Bremen	297 807	12 889	39 121	77 053	75 858	42 884	26 575	23 427	185 632	1 185 224	24 144	8 624	652
Bremerhaven	64 355	2 283	10 004	18 656	16 595	8 700	4 426	3 691	28 828	243 523	5 025	1 800	134
<b>Nordrhein-Westfalen</b>													
Insgesamt													
Bestand am 31.12.2018	9 014 363	282 001	913 344	2 113 507	2 347 642	1 462 822	931 611	963 436	7 807 392	38 550 946	815 414	300 935	25 808
+ Zugang durch Neubau	43 894	2 559	7 806	10 500	7 473	6 179	4 954	4 423	35 441	175 623	4 490	956	72
+ Zugang durch Baum. an best. Gebäuden	25 803	1 633	3 455	5 708	5 718	3 579	2 422	3 288	27 212	108 178	2 465	1 366	110
dar. durch Nutzungsänderung	2 261	218	499	476	402	287	177	202	1 692	8 441	212	107	9
+ Sonstiger Zugang	839	-	10	277	311	154	66	21	165	3 426	91	-	-
- Totalabgang	4 181	294	611	1 077	995	541	298	365	2 921	16 141	339	622	51
dar. durch Nutzungsänderung	453	45	47	92	100	71	36	62	507	1 893	43	243	22
- Abgang durch Baum. an best. Gebäuden	20 385	1 404	2 120	4 551	5 133	3 067	1 960	2 150	17 817	84 741	1 820	775	68
- Sonstiger Abgang	-	-	-	-	-	-	-	-	-	-	-	-	-
Bestand am 31.12.2019	9 060 333	284 495	921 884	2 124 364	2 355 016	1 469 126	936 795	968 653	7 849 472	38 737 291	820 300	301 860	25 871
Davon:													
RB Düsseldorf													
Bestand am 31.12.2018	2 686 576	86 947	326 695	717 580	730 953	394 736	226 526	203 139	1 633 841	10 783 566	229 719	84 529	6 899
+ Zugang durch Neubau	11 396	700	2 295	2 904	2 008	1 516	1 256	717	5 663	42 813	1 130	423	28
+ Zugang durch Baum. an best. Gebäuden	6 255	316	1 048	1 610	1 422	813	487	559	4 541	24 458	572	327	25
dar. durch Nutzungsänderung	537	64	127	130	69	91	33	23	182	1 819	45	16	1
+ Sonstiger Zugang	-	-	-	-	-	-	-	-	-	-	-	-	-
- Totalabgang	1 304	18	132	464	403	142	78	67	535	4 999	101	150	11
dar. durch Nutzungsänderung	73	-	12	24	13	13	4	7	59	296	7	43	3
- Abgang durch Baum. an best. Gebäuden	5 146	195	826	1 385	1 351	629	420	340	2 754	19 825	441	222	15
- Sonstiger Abgang	-	-	-	-	-	-	-	-	-	-	-	-	-
Bestand am 31.12.2019	2 697 777	87 750	329 080	720 245	732 629	396 294	227 771	204 008	1 640 756	10 826 013	230 881	84 907	6 926
Davon:													
Kreisfreie Städte													
Duisburg	257 931	8 367	43 919	83 584	70 137	28 159	13 787	9 978	80 059	931 081	19 571	7 416	552
Düsseldorf	347 344	26 983	65 735	108 173	84 835	34 039	14 576	13 003	107 220	1 187 183	26 503	11 873	879
Essen	315 607	10 927	42 161	96 363	94 594	39 643	17 674	14 245	113 885	1 180 858	24 406	9 116	695
Krefeld	120 399	3 987	14 791	32 781	31 990	17 939	10 241	8 670	70 173	481 186	10 182	4 345	331
Mönchengladbach	138 069	4 333	15 928	36 632	35 654	21 578	12 200	11 744	94 437	564 228	11 847	5 141	414
Mühlheim a.d. Ruhr	91 177	2 562	9 848	25 533	28 431	12 495	6 539	5 769	46 476	360 766	7 724	2 021	166
Oberhausen	110 977	1 967	11 665	33 332	35 922	14 792	7 556	5 743	45 294	433 571	8 830	3 086	239
Remscheid	59 479	1 263	6 147	17 059	16 967	9 052	4 650	4 341	35 062	240 824	4 949	1 782	151
Solingen	82 868	2 097	10 436	23 121	22 795	10 973	7 216	6 230	49 433	331 106	7 016	2 935	240
Wuppertal	192 639	6 350	27 480	57 967	53 433	24 360	12 469	10 580	85 828	731 385	15 403	5 248	415
Landkreise													
Kleve	147 361	1 946	9 436	23 910	31 585	31 417	23 302	25 765	209 175	724 960	15 484	6 111	595
Mettmann	247 438	7 027	26 687	62 253	68 471	39 409	23 751	19 840	158 419	1 019 014	22 329	6 651	549
Rhein-Kreis Neuss	218 257	4 652	18 919	46 411	57 851	40 154	26 975	23 295	185 065	960 812	21 022	6 214	527
Viersen	144 329	2 164	11 522	28 267	33 559	29 486	20 305	19 026	152 287	665 792	14 362	5 287	486
Wesel	223 902	3 125	14 406	44 859	66 405	42 798	26 530	25 779	207 943	1 013 247	21 253	7 681	688
RB Köln													
Bestand am 31.12.2018	2 214 642	101 707	242 473	500 393	529 994	355 915	243 881	240 279	1 935 231	9 385 900	202 959	73 254	6 053
+ Zugang durch Neubau	13 198	1 112	2 270	3 032	2 204	1 899	1 362	1 319	10 617	51 848	1 308	187	16
+ Zugang durch Baum. an best. Gebäuden	6 885	529	861	1 399	1 445	976	692	983	8 070	29 330	658	451	28
dar. durch Nutzungsänderung	574	63	105	142	120	59	41	44	355	2 075	52	46	4
+ Sonstiger Zugang	1	-	-	-	-	-	-	-	-	5	0	-	-
- Totalabgang	1 174	179	287	232	180	151	62	83	661	3 957	84	214	14
dar. durch Nutzungsänderung	152	4	17	42	25	29	13	22	180	667	15	77	7
- Abgang durch Baum. an best. Gebäuden	5 285	291	487	1 072	1 300	946	596	593	4 924	22 911	487	197	16
- Sonstiger Abgang	-	-	-	-	-	-	-	-	-	-	-	-	-
Bestand am 31.12.2019	2 228 267	102 878	244 830	503 520	532 163	357 694	245 277	241 905	1 948 333	9 440 215	204 354	73 481	6 067
Davon:													
Kreisfreie Städte													
Bonn	174 076	18 088	25 211	43 483	38 626	21 310	12 890	14 468	117 899	655 252	14 357	6 063	461
Köln	563 238	42 047	98 157	170 626	138 611	60 749	29 829	23 219	187 836	1 975 238	43 321	18 543	1 342
Leverkusen	82 235	2 311	8 456	22 436	24 689	11 997	6 676	5 670	44 723	330 051	6 954	2 464	199
Landkreise													
Düren	126 529	2 035	8 186	21 440	29 592	25 569	19 661	20 046	161 295	608 201	12 961	4 818	432
Euskirchen	93 200	1 355	5 568	14 181	20 310	18 755	15 601	17 430	141 441	465 096	10 024	3 341	309
Heinsberg	121 992	1 319	7 658	17 177	25 050	29 086	21 646	20 056	161 258	604 930	13 007	4 235	382
Oberbergischer Kreis	130 989	1 983	8 399	23 689	31 416	23 833	18 528	23 141	188 167	634 012	13 307	4 506	411
Rhein-Erft-Kreis	223 948	5 765	19 284	45 419	54 743	43 172	29 731	25 834	206 540	1 000 348	21 874	6 094	542
Rheinisch-Bergischer Kreis	140 733	3 665	11 874	27 887	34 604	24 936	18 293	19 474	157 552	641 480	14 228	3 976	353
Rhein-Sieg-Kreis	283 427	6 283	21 376	49 730	63 234	55 065	43 643	44 096	353 072	1 341 416	29 526	8 659	775
Aachen, Städteregion	287 900	18 027	30 661	67 452	71 288	43 222	28 779	28 471	228 550	1 184 191	24 796	10 782	862

\*) Fortschreibung basierend auf den endgültigen Ergebnissen der Gebäude- und Wohnungszählung 2011, einschließlich Wohnheime.

## 2 Wohnungsbestand Deutschlands nach Verwaltungsbezirken

- Wohnungen 2019 nach der Zahl der Räume\*-

Gegenstand der Nachweisung	Wohnungen in Wohn- und Nichtwohngebäuden											Darunter in Nichtwohngebäuden	
	davon mit ... Räumen									Räume insgesamt	Wohnfläche insgesamt	Wohnungen	Wohnfläche
	zusammen	1	2	3	4	5	6	7 oder mehr					
								Wohnungen	Räume				
Anzahl											1 000 m <sup>2</sup>	Anzahl	1 000 m <sup>2</sup>
<b>RB Münster</b>													
Bestand am 31.12.2018	1 272 346	30 066	101 251	261 491	327 162	226 210	154 119	172 047	1 401 109	5 782 562	120 707	45 559	4 129
+ Zugang durch Neubau	7 926	356	1 445	1 958	1 206	1 128	934	899	7 240	32 428	824	185	12
+ Zugang durch Baum. an best. Gebäuden dar. durch Nutzungsänderung	4 922	303	577	1 038	1 154	710	465	675	5 572	21 099	485	282	26
- Abgang durch Baum. an best. Gebäuden	530	30	152	78	89	61	44	76	645	2 138	55	19	2
+ Sonstiger Zugang	-	-	-	-	-	-	-	-	-	-	-	-	-
- Totalabgang	691	38	75	66	207	116	78	111	889	3 151	70	89	10
dar. durch Nutzungsänderung	80	2	6	16	20	11	8	17	145	390	9	42	5
- Abgang durch Baum. an best. Gebäuden	3 740	260	341	772	968	563	343	493	4 072	16 075	348	200	20
- Sonstiger Abgang	-	-	-	-	-	-	-	-	-	-	-	-	-
Bestand am 31.12.2019	1 280 763	30 427	102 857	263 649	328 347	227 369	155 097	173 017	1 408 960	5 816 863	121 598	45 737	4 138
Davon:													
Kreisfreie Städte													
Bottrop	60 061	798	5 282	15 669	20 124	9 911	4 673	3 604	28 976	245 434	5 028	1 657	141
Gelsenkirchen	139 280	2 496	17 585	45 268	45 499	16 416	7 305	4 711	38 122	519 498	10 446	4 252	334
Münster	167 443	15 463	21 999	36 842	36 632	23 593	16 921	15 993	127 399	663 405	14 110	5 407	430
Landkreise													
Borken	164 585	2 065	9 492	24 347	32 977	32 755	26 763	36 186	296 332	846 683	17 753	6 969	672
Coesfeld	99 253	1 504	4 968	13 857	21 195	21 122	16 473	20 134	165 160	507 399	10 827	4 003	404
Recklinghausen	319 347	4 634	25 518	77 790	99 825	56 381	30 938	24 261	196 607	1 352 480	27 978	10 162	851
Steinfurt	202 214	2 241	11 869	29 862	41 221	40 171	32 703	44 147	360 399	1 037 921	21 912	8 150	795
Warendorf	128 580	1 226	6 144	20 014	30 874	27 020	19 321	23 981	195 965	644 043	13 545	5 137	510
<b>RB Detmold</b>													
Bestand am 31.12.2018	992 258	22 247	67 649	180 479	248 963	190 616	129 039	153 265	1 251 329	4 673 477	98 418	37 384	3 601
+ Zugang durch Neubau	5 179	229	725	1 157	888	737	668	775	6 292	22 687	563	96	9
+ Zugang durch Baum. an best. Gebäuden dar. durch Nutzungsänderung	2 932	159	296	445	619	468	406	539	4 613	13 951	313	126	16
- Abgang durch Baum. an best. Gebäuden	290	46	30	39	58	38	38	41	359	1 232	31	14	1
+ Sonstiger Zugang	838	-	10	277	311	153	66	21	165	3 421	91	-	-
- Totalabgang	347	29	31	65	79	54	44	45	383	1 519	33	76	8
dar. durch Nutzungsänderung	74	27	7	5	13	8	7	7	55	245	6	35	4
- Abgang durch Baum. an best. Gebäuden	2 144	101	112	326	506	427	307	365	3 125	10 429	222	79	11
- Sonstiger Abgang	-	-	-	-	-	-	-	-	-	-	-	-	-
Bestand am 31.12.2019	998 716	22 505	68 537	181 967	250 196	191 493	129 828	154 190	1 258 891	4 701 588	99 129	37 451	3 607
Davon:													
Kreisfreie Stadt													
Bielefeld	172 507	7 475	20 353	43 345	47 662	26 579	14 036	13 057	104 992	690 967	14 481	4 976	420
Landkreise													
Gütersloh	167 089	2 312	9 111	28 677	41 285	34 977	23 954	26 773	217 655	807 969	17 281	6 650	651
Herford	122 996	1 666	6 378	21 172	33 241	25 664	16 885	17 990	145 474	586 006	12 340	4 726	454
Höxter	68 395	756	3 165	9 706	14 220	12 334	10 773	17 441	144 100	363 492	7 504	3 046	311
Lippe	174 256	3 152	10 189	31 477	46 329	34 317	22 855	25 937	212 023	824 015	17 066	6 710	613
Minden-Lübbecke	148 098	1 845	8 697	24 097	33 660	29 193	21 724	28 882	237 582	740 061	15 783	6 141	662
Paderborn	145 375	5 299	10 644	23 493	33 799	28 429	19 601	24 110	197 065	689 078	14 675	5 202	497
<b>RB Arnberg</b>													
Bestand am 31.12.2018	1 848 541	41 034	175 276	453 564	510 570	295 345	178 046	194 706	1 585 882	7 925 441	163 611	60 209	5 126
+ Zugang durch Neubau	6 195	162	1 071	1 449	1 167	899	734	713	5 629	25 847	665	65	7
+ Zugang durch Baum. an best. Gebäuden dar. durch Nutzungsänderung	4 809	326	673	1 216	1 078	612	372	532	4 416	19 340	436	180	16
- Abgang durch Baum. an best. Gebäuden	330	15	85	87	66	38	21	18	151	1 177	30	12	1
+ Sonstiger Zugang	-	-	-	-	-	-	-	-	-	-	-	-	-
- Totalabgang	665	30	86	250	126	78	36	59	453	2 515	51	93	8
dar. durch Nutzungsänderung	74	12	5	5	29	10	4	9	68	295	7	46	4
- Abgang durch Baum. an best. Gebäuden	4 070	557	354	996	1 008	502	294	359	2 942	15 501	323	77	7
- Sonstiger Abgang	-	-	-	-	-	-	-	-	-	-	-	-	-
Bestand am 31.12.2019	1 854 810	40 935	176 580	454 983	511 681	296 276	178 822	195 533	1 592 532	7 952 612	164 339	60 284	5 133
Davon:													
Kreisfreie Städte													
Bochum	199 204	8 038	27 834	59 699	57 173	25 256	11 749	9 455	76 304	744 573	15 537	5 605	438
Dortmund	318 226	12 470	45 159	94 742	89 579	40 538	20 075	15 663	125 905	1 194 375	24 867	9 206	689
Hagen	102 871	2 207	10 728	31 945	31 654	13 908	6 436	5 993	48 297	402 567	8 277	3 109	245
Hamm	86 886	788	5 930	20 456	26 949	16 245	8 928	7 590	60 487	377 092	7 585	2 659	232
Herne	83 795	1 304	8 620	26 636	27 186	12 017	4 855	3 177	25 509	321 920	6 447	2 141	172
Landkreise													
Ennepe-Ruhr-Kreis	173 330	3 025	15 502	45 794	53 218	26 619	14 771	14 401	115 954	721 958	15 198	5 802	495
Hochsauerland-Kreis	131 888	1 274	7 541	21 530	30 616	25 051	18 739	27 137	225 314	666 413	13 654	5 527	533
Märkischer Kreis	212 548	3 195	17 827	49 535	59 621	36 823	22 022	23 525	190 814	932 999	19 275	7 621	666
Olpe	63 672	671	2 941	9 426	13 766	12 089	9 731	15 048	124 906	333 632	6 835	2 587	243
Siegen-Wittgenstein	138 198	3 576	8 298	25 035	31 084	23 589	18 870	27 746	226 724	677 502	13 653	4 892	419
Soest	145 069	1 523	9 125	25 235	34 321	27 622	20 770	26 473	217 188	712 680	14 972	5 044	482
Unna	199 123	2 864	17 075	44 950	56 514	36 519	21 876	19 325	155 130	866 901	18 039	6 091	518
<b>Insgesamt Hessen</b>													
Bestand am 31.12.2018	3 041 405	101 933	259 424	614 354	746 805	514 569	350 240	454 080	3 718 138	13 843 486	293 562	105 072	9 392
+ Zugang durch Neubau	17 443	1 481	2 781	3 913	3 216	2 364	1 866	1 822	14 661	69 323	1 822	172	16
+ Zugang durch Baum. an best. Gebäuden dar. durch Nutzungsänderung	13 887	1 696	2 090	2 956	3 108	1 759	1 015	1 263	10 776	52 837	1 228	581	50
- Abgang durch Baum. an best. Gebäuden	1 815	449	401	335	283	130	135	82	687	5 535	144	35	2
+ Sonstiger Zugang	-	-	-	-	-	-	-	-	-	-	-	-	-
- Totalabgang	1 831	50	153	381	406	305	192	344	2 782	8 582	183	122	11
dar. durch Nutzungsänderung	48	4	14	5	12	6	2	5	40	177	4	34	3
- Abgang durch Baum. an best. Gebäuden	10 766	1 065	1 444	2 386	2 799	1 530	771	771	6 500	41 083	901	472	39
- Sonstiger Abgang	-	-	-	-	-	-	-	-	-	-	0	1	-
Bestand am 31.12.2019	3 060 138	103 995	262 698	618 456	749 924	516 857	352 158	456 050	3 734 293	13 915 981	295 528	105 230	9 408

\*) Fortschreibung basierend auf den endgültigen Ergebnissen der Gebäude- und Wohnungszählung 2011, einschließlich Wohnheime.



## 2 Wohnungsbestand Deutschlands nach Verwaltungsbezirken

- Wohnungen 2019 nach der Zahl der Räume\*-

Gegenstand der Nachweisung	Wohnungen in Wohn- und Nichtwohngebäuden											Darunter in Nichtwohngebäuden		
	davon mit ... Räumen										Räume insgesamt	Wohnfläche insgesamt	Wohnungen	Wohnfläche
	zusammen	1	2	3	4	5	6	7 oder mehr						
								Wohnungen	Räume					
Anzahl											1 000 m <sup>2</sup>	Anzahl	1 000 m <sup>2</sup>	
<b>RB Darmstadt</b>														
Bestand am 31.12.2018	1 929 362	73 688	188 351	431 164	499 094	309 893	196 539	230 633	1 869 365	8 338 322	178 963	63 471	5 502	
+ Zugang durch Neubau	12 765	1 257	2 212	3 020	2 356	1 647	1 195	1 078	8 697	48 267	1 280	79	7	
+ Zugang durch Baum. an best. Gebäuden dar. durch Nutzungsänderung	11 099	1 369	1 764	2 526	2 591	1 338	713	798	6 754	40 561	936	420	35	
- Sonstiger Zugang	1 423	355	323	263	225	94	114	49	404	4 248	111	24	2	
- Totalabgang	-	-	-	-	-	-	-	-	-	-	-	-	-	
- Totalabgang dar. durch Nutzungsänderung	1 460	43	133	316	340	238	145	245	1 963	6 640	141	91	8	
- Abgang durch Baum. an best. Gebäuden	29	4	7	2	9	5	-	2	18	103	2	22	2	
- Sonstiger Abgang	8 765	911	1 281	2 084	2 313	1 167	540	469	3 899	31 951	696	356	27	
Bestand am 31.12.2019	1 943 001	75 360	190 913	434 310	501 388	311 473	197 762	231 795	1 878 954	8 388 559	180 343	63 522	5 508	
Davon:														
Kreisfreie Städte														
Darmstadt	78 922	5 957	10 918	20 628	20 123	10 162	5 302	5 832	46 999	299 790	6 378	2 704	209	
Frankfurt am Main	397 709	31 152	64 064	121 007	106 350	43 195	17 073	14 868	120 272	1 386 386	29 116	12 239	898	
Offenbach am Main	61 970	2 742	8 223	19 439	18 755	6 830	3 122	2 859	22 710	228 117	4 682	2 150	167	
Wiesbaden	142 410	5 317	16 756	41 119	39 385	20 256	9 405	10 172	81 597	559 033	11 942	5 865	470	
Landkreise														
Bergstraße	127 641	2 182	8 207	21 448	31 134	25 227	17 519	21 924	178 162	616 887	13 477	4 780	466	
Darmstadt-Dieburg	136 507	2 301	8 441	21 905	33 558	26 619	19 954	23 729	192 365	664 314	14 355	4 099	386	
Groß-Gerau	125 216	3 975	10 298	25 754	33 730	22 069	13 972	15 418	123 831	554 761	11 733	3 374	302	
Hochtaunuskreis	112 799	3 615	9 513	21 620	26 795	18 420	13 965	18 871	154 466	525 037	11 828	3 283	303	
Main-Kinzig-Kreis	198 610	3 652	14 207	36 122	51 066	36 817	25 736	31 010	252 342	935 539	19 980	6 688	611	
Main-Taunus-Kreis	113 293	3 861	8 513	22 294	29 373	19 964	13 602	15 686	126 261	512 954	11 296	3 043	270	
Odenwaldkreis	46 805	599	2 508	7 232	10 794	8 889	6 904	9 879	81 283	237 639	5 018	2 099	206	
Offenbach	166 276	4 578	13 422	36 301	46 167	29 276	17 928	18 604	148 811	727 752	15 780	5 280	477	
Rheingau-Taunus-Kreis	91 061	2 341	6 333	15 684	21 288	16 946	12 737	15 732	126 689	435 052	9 542	3 052	289	
Wetteraukreis	143 782	3 088	9 510	23 757	32 870	26 803	20 543	27 211	223 166	705 298	15 217	4 866	455	
<b>RB Gießen</b>														
Bestand am 31.12.2018	504 356	15 918	30 609	80 519	104 541	89 557	73 124	110 088	912 089	2 535 475	52 899	18 582	1 752	
+ Zugang durch Neubau	2 502	147	302	509	463	357	349	375	3 047	11 056	285	46	4	
+ Zugang durch Baum. an best. Gebäuden dar. durch Nutzungsänderung	1 504	140	181	253	315	211	151	253	2 151	6 633	157	73	8	
- Sonstiger Zugang	268	83	57	37	42	16	11	22	177	799	20	2	0	
- Totalabgang	-	-	-	-	-	-	-	-	-	-	-	-	-	
- Totalabgang dar. durch Nutzungsänderung	142	4	10	35	26	16	17	34	287	702	16	14	2	
- Abgang durch Baum. an best. Gebäuden	10	-	6	2	1	-	1	-	28	1	1	10	1	
- Sonstiger Abgang	1 029	29	83	175	274	201	106	161	1 394	4 851	108	56	7	
Bestand am 31.12.2019	507 191	16 172	30 999	81 071	105 019	89 908	73 501	110 521	915 606	2 547 611	53 217	18 631	1 757	
Davon:														
Landkreise														
Gießen	132 310	6 965	10 061	24 410	29 542	22 228	16 048	23 056	191 102	617 015	13 037	4 712	430	
Lahn-Dill-Kreis	120 990	1 277	5 801	17 761	25 862	22 879	19 123	28 287	232 624	631 367	12 984	4 209	395	
Limburg-Weilburg	83 006	1 611	3 850	12 394	17 346	15 168	13 361	19 276	159 174	431 057	9 108	3 142	296	
Marburg-Biedenkopf	118 814	5 609	9 085	19 819	22 347	20 091	16 386	25 477	210 814	582 209	12 135	4 209	391	
Vogelsbergkreis	52 071	710	2 202	6 687	9 922	9 542	8 583	14 425	121 892	285 963	5 953	2 359	244	
<b>RB Kassel</b>														
Bestand am 31.12.2018	607 687	12 327	40 464	102 671	143 170	115 119	80 577	113 359	936 684	2 969 689	61 700	23 019	2 139	
+ Zugang durch Neubau	2 176	77	267	384	397	360	322	369	2 917	10 000	257	47	5	
+ Zugang durch Baum. an best. Gebäuden dar. durch Nutzungsänderung	1 284	187	145	177	202	210	151	212	1 871	5 643	135	88	7	
- Sonstiger Zugang	124	11	21	35	16	20	10	11	106	488	12	9	0	
- Totalabgang	-	-	-	-	-	-	-	-	-	-	-	-	-	
- Totalabgang dar. durch Nutzungsänderung	229	3	10	30	40	51	30	65	532	1 240	26	17	2	
- Abgang durch Baum. an best. Gebäuden	9	-	1	1	2	1	1	3	22	46	1	2	0	
- Sonstiger Abgang	972	125	80	127	212	162	125	141	1 207	4 281	97	60	5	
Bestand am 31.12.2019	609 946	12 463	40 786	103 075	143 517	115 476	80 895	113 734	939 733	2 979 811	61 969	23 077	2 143	
Davon:														
Kreisfreie Stadt														
Kassel	106 426	5 280	14 860	29 938	29 094	13 489	6 768	6 997	56 862	406 105	8 469	3 911	310	
Landkreise														
Fulda	107 926	2 812	6 601	15 914	24 559	22 341	15 455	20 244	167 073	533 500	11 256	3 682	346	
Hersfeld-Rotenburg	59 536	643	3 216	8 482	12 718	11 225	9 043	14 209	117 734	311 510	6 345	2 555	234	
Kassel	116 662	1 059	5 333	17 494	29 522	25 275	16 368	21 611	176 575	583 453	12 248	3 471	340	
Schwalm-Eder-Kreis	88 035	725	3 521	11 367	19 009	18 856	13 608	20 949	173 952	467 784	9 682	3 078	304	
Waldeck-Frankenberg	79 160	1 234	4 535	11 979	16 737	14 342	11 699	18 634	156 356	411 449	8 563	3 930	379	
Werra-Meißner-Kreis	52 201	710	2 720	7 901	11 878	9 948	7 954	11 090	91 181	266 010	5 406	2 450	232	
<b>Insgesamt Rheinland-Pfalz</b>														
Bestand am 31.12.2018	2 102 146	62 002	138 129	348 625	450 967	380 498	311 149	410 776	3 359 367	10 316 754	219 214	87 305	8 106	
+ Zugang durch Neubau	12 176	584	1 633	2 282	2 120	1 846	1 820	1 891	16 492	55 818	1 427	327	24	
+ Zugang durch Baum. an best. Gebäuden dar. durch Nutzungsänderung	7 056	641	854	1 275	1 311	929	853	1 193	10 611	31 792	740	399	28	
- Sonstiger Zugang	1 251	207	255	279	184	148	95	83	737	4 337	113	19	1	
- Totalabgang	74	72	1	-	-	-	-	-	-	74	2	38	0	
- Totalabgang dar. durch Nutzungsänderung	439	66	75	91	75	47	45	40	344	1 638	43	131	13	
- Abgang durch Baum. an best. Gebäuden	23	-	1	3	5	4	1	9	76	133	3	10	1	
- Sonstiger Abgang	4 982	240	532	873	1 048	784	670	835	7 581	23 636	502	283	20	
Bestand am 31.12.2019	2 116 028	62 991	140 010	351 218	453 275	382 442	313 107	412 985	3 378 545	10 379 162	220 838	87 654	8 125	

\*) Fortschreibung basierend auf den endgültigen Ergebnissen der Gebäude- und Wohnungszählung 2011, einschließlich Wohnheime.

## 2 Wohnungsbestand Deutschlands nach Verwaltungsbezirken

- Wohnungen 2019 nach der Zahl der Räume\*-

Gegenstand der Nachweisung	Wohnungen in Wohn- und Nichtwohngebäuden											Darunter in Nichtwohngebäuden		
	davon mit ... Räumen										Räume insgesamt	Wohnfläche insgesamt	Wohnungen	Wohnfläche
	zusammen	1	2	3	4	5	6	7 oder mehr						
								Wohnungen	Räume					
Anzahl											1 000 m <sup>2</sup>	Anzahl	1 000 m <sup>2</sup>	
früher: RB Koblenz														
Bestand am 31.12.2018	762 503	13 382	43 786	119 727	161 439	140 317	119 455	164 397	1 347 909	3 872 115	81 343	32 096	2 981	
+ Zugang durch Neubau	3 726	99	492	583	542	624	674	712	6 250	18 414	464	149	7	
+ Zugang durch Baum. an best. Gebäuden	2 070	271	223	367	324	271	259	355	3 093	9 116	207	136	8	
dar. durch Nutzungsänderung	441	107	92	105	47	48	19	23	196	1 344	33	9	1	
+ Sonstiger Zugang	5	5	-	-	-	-	-	-	-	5	0	3	0	
- Totalabgang	65	-	6	14	21	11	6	7	71	300	7	29	3	
dar. durch Nutzungsänderung	6	-	-	2	1	2	-	1	9	29	1	3	0	
- Abgang durch Baum. an best. Gebäuden	1 428	55	177	233	240	240	234	249	2 186	6 858	142	125	6	
- Sonstiger Abgang	1	1	-	-	-	-	-	-	-	1	-	-	-	
Bestand am 31.12.2019	766 810	13 701	44 318	120 430	162 044	140 961	120 148	165 208	1 354 995	3 892 491	81 866	32 230	2 987	
Davon:														
Kreisfreie Stadt														
Koblenz	61 850	2 134	6 254	15 535	17 588	9 673	4 897	5 769	46 751	256 097	5 352	3 146	244	
Landkreise														
Ahrweiler	68 744	1 392	4 891	11 989	15 134	12 706	10 393	12 239	99 653	333 218	7 188	3 200	272	
Altenkirchen (Westerwald)	63 006	502	2 619	8 562	12 222	11 900	11 049	16 152	131 529	337 637	6 913	2 672	240	
Bad Kreuznach	79 908	1 649	5 143	12 812	16 078	14 571	12 183	17 472	143 874	404 510	8 508	3 319	323	
Birkenfeld	44 772	1 419	1 847	5 848	8 775	7 766	7 650	11 467	94 380	236 867	4 749	1 850	187	
Cochem-Zell	33 278	432	1 350	3 540	5 875	6 292	6 328	9 461	78 752	185 432	3 807	1 820	184	
Mayen-Koblenz	109 125	1 779	6 200	17 038	23 816	21 286	17 205	21 801	177 892	548 109	11 620	4 035	376	
Neuwied	90 398	1 269	6 063	15 690	19 550	16 531	13 650	17 645	145 098	448 318	9 610	3 775	353	
Rhein-Hunsrück-Kreis	52 977	758	2 291	6 644	10 249	9 682	9 216	14 137	116 699	286 673	6 014	2 393	224	
Rhein-Lahn-Kreis	63 561	773	3 096	9 999	14 660	12 050	9 373	13 610	111 778	323 868	6 752	2 690	253	
Westenwaldkreis	99 191	1 594	4 564	12 773	18 097	18 504	18 204	25 455	208 589	531 762	11 352	3 330	331	
früher: RB Trier														
Bestand am 31.12.2018	281 443	9 816	16 455	38 827	53 859	49 702	45 482	67 302	554 058	1 450 103	30 255	13 428	1 260	
+ Zugang durch Neubau	2 058	103	271	391	324	277	263	429	3 840	9 917	245	30	6	
+ Zugang durch Baum. an best. Gebäuden	1 066	79	151	168	175	154	135	204	1 864	5 029	117	37	4	
dar. durch Nutzungsänderung	186	16	32	23	35	37	27	16	136	772	18	-	-	
+ Sonstiger Zugang	68	66	1	-	-	-	-	-	-	68	2	34	0	
- Totalabgang	88	59	3	2	3	6	5	10	85	228	6	23	3	
dar. durch Nutzungsänderung	2	-	-	-	-	-	-	2	17	17	0	2	0	
- Abgang durch Baum. an best. Gebäuden	720	72	59	103	115	107	101	163	1 551	3 651	76	48	3	
- Sonstiger Abgang	1	-	-	-	-	-	-	-	-	-	0	1	-	
Bestand am 31.12.2019	283 826	9 933	16 816	39 281	54 240	50 020	45 774	67 762	558 126	1 461 238	30 537	13 457	1 264	
Davon:														
Kreisfreie Stadt														
Trier	63 974	7 357	6 689	13 473	16 075	9 190	5 413	5 777	46 907	250 789	5 233	3 113	244	
Landkreise														
Bernkastel-Wittlich	59 959	716	2 860	7 251	10 673	11 460	10 857	16 142	132 717	326 040	6 749	3 115	310	
Eifelkreis Bitburg-Prüm	52 934	589	2 171	5 804	8 978	9 472	9 537	16 383	136 387	299 224	6 179	2 509	248	
Trier-Saarburg	73 845	989	3 537	8 738	12 741	13 810	13 696	20 334	167 111	403 578	8 645	3 210	314	
Vulkaneifel	33 114	282	1 559	4 015	5 773	6 088	6 271	9 126	75 004	181 607	3 731	1 510	148	
früher: RB Rheinhessen-Pfalz														
Bestand am 31.12.2018	1 058 200	38 804	77 888	190 071	235 669	190 479	146 212	179 077	1 457 400	4 994 536	107 615	41 781	3 866	
+ Zugang durch Neubau	6 392	382	870	1 308	1 254	945	883	750	6 402	27 487	718	148	11	
+ Zugang durch Baum. an best. Gebäuden	3 920	291	480	740	812	504	459	634	5 654	17 647	416	226	16	
dar. durch Nutzungsänderung	624	84	131	151	102	63	49	44	405	2 221	62	10	1	
+ Sonstiger Zugang	1	1	-	-	-	-	-	-	-	1	0	1	-	
- Totalabgang	286	7	66	75	51	30	34	23	188	1 110	30	79	8	
dar. durch Nutzungsänderung	15	-	1	1	4	2	1	6	50	87	2	5	1	
- Abgang durch Baum. an best. Gebäuden	2 834	113	296	537	693	437	335	423	3 844	13 127	284	110	11	
- Sonstiger Abgang	1	1	-	-	-	-	-	-	-	1	-	-	-	
Bestand am 31.12.2019	1 065 392	39 357	78 876	191 507	236 991	191 461	147 185	180 015	1 465 424	5 025 433	108 436	41 967	3 874	
Davon:														
Kreisfreie Städte														
Frankenthal (Pfalz)	24 573	774	2 078	5 965	7 046	4 363	2 136	2 211	17 992	103 632	2 224	997	84	
Kaiserslautern	58 740	4 701	5 679	13 823	15 197	8 929	4 814	5 597	45 534	237 379	5 007	2 551	207	
Landau in der Pfalz	25 053	1 664	2 411	4 928	5 850	4 211	2 932	3 057	24 703	108 020	2 392	1 264	126	
Ludwigshafen am Rhein	86 161	4 173	11 916	23 774	22 221	11 448	6 611	6 018	48 333	333 450	7 195	3 077	243	
Mainz	118 332	13 553	14 700	30 535	27 694	14 675	8 370	8 805	70 835	439 764	9 277	4 943	361	
Neustadt a.d. Weinstraße	28 985	608	2 258	5 809	7 203	5 021	3 617	4 469	36 204	134 374	2 890	1 506	145	
Pirmasens	24 856	498	1 815	6 491	7 105	3 960	2 372	2 615	21 369	107 422	2 198	1 565	128	
Speyer	26 069	967	1 897	6 216	7 860	4 310	2 417	2 402	19 523	110 424	2 385	1 105	101	
Worms	43 379	2 018	3 666	9 105	11 688	7 608	4 431	4 863	39 430	187 473	3 924	1 905	162	
Zweibrücken	18 632	507	840	3 232	4 992	3 648	2 327	3 086	24 927	88 980	1 823	867	75	
Landkreise														
Alzey-Worms	60 259	988	2 946	7 695	11 340	12 709	10 775	13 806	113 097	316 617	6 863	2 020	208	
Bad Dürkheim	67 272	957	3 550	9 166	14 073	13 766	11 661	14 099	114 460	345 103	7 521	2 632	269	
Donnersbergkreis	37 181	459	1 977	4 762	7 026	7 174	6 459	9 324	76 681	198 108	4 204	1 303	136	
Germersheim	61 006	1 441	4 010	8 702	12 334	12 370	10 346	11 803	94 940	303 769	6 690	2 845	262	
Kaiserslautern	60 067	682	2 070	6 369	11 189	12 554	11 084	16 119	133 227	331 186	7 364	1 633	177	
Kusel	37 853	264	1 169	3 913	6 168	7 332	7 329	11 678	96 147	215 794	4 532	1 255	133	
Mainz-Bingen	106 363	3 013	7 527	16 746	21 422	19 954	16 839	20 862	170 198	524 993	11 461	4 163	400	
Rhein-Pfalz-Kreis	74 296	1 032	4 027	11 136	16 233	15 694	12 757	13 417	107 555	369 993	8 261	2 167	222	
Südliche Weinstraße	56 103	828	2 970	7 493	10 589	11 268	10 099	12 856	104 577	293 114	6 365	2 520	263	
Südwestpfalz	50 212	230	1 370	5 647	9 761	10 467	9 809	12 928	105 692	275 836	5 861	1 649	173	

\*) Fortschreibung basierend auf den endgültigen Ergebnissen der Gebäude- und Wohnungszählung 2011, einschließlich Wohnheime.

## 2 Wohnungsbestand Deutschlands nach Verwaltungsbezirken

- Wohnungen 2019 nach der Zahl der Räume\*-

Gegenstand der Nachweisung	Wohnungen in Wohn- und Nichtwohngebäuden										Darunter in Nichtwohngebäuden		
	davon mit ... Räumen								Räume insgesamt	Wohnfläche insgesamt	Wohnungen	Wohnfläche	
	zusammen	1	2	3	4	5	6	7 oder mehr					
								Wohnungen	Räume				
Anzahl										1 000 m <sup>2</sup>	Anzahl	1 000 m <sup>2</sup>	
<b>Insgesamt</b>	<b>Baden-Württemberg</b>												
Bestand am 31.12.2018	5 297 931	183 050	434 278	1 005 688	1 346 333	960 725	639 270	728 587	5 872 371	23 965 618	510 665	209 792	19 619
+ Zugang durch Neubau	34 881	3 024	4 964	7 696	6 590	5 384	4 169	3 054	22 978	137 312	3 664	1 143	102
+ Zugang durch Baum. an best. Gebäuden	22 985	2 181	2 533	4 761	5 196	3 362	2 446	2 506	19 429	93 229	2 219	2 101	182
dar. durch Nutzungsänderung	1 941	414	354	416	296	208	142	111	879	6 325	172	45	4
+ Sonstiger Zugang	175	175	-	-	-	-	-	-	-	175	4	-	-
- Totalabgang	3 597	989	233	661	743	422	316	233	1 777	12 193	264	567	55
dar. durch Nutzungsänderung	556	86	70	85	123	84	56	52	401	2 130	48	293	29
- Abgang durch Baum. an best. Gebäuden	18 467	1 373	1 593	3 957	4 874	3 126	1 999	1 545	11 911	75 461	1 684	1 502	133
- Sonstiger Abgang	-	-	-	-	-	-	-	-	-	-	-	-	-
Bestand am 31.12.2019	5 333 908	186 068	439 949	1 013 527	1 352 502	965 923	643 570	732 369	5 901 090	24 108 680	514 604	210 967	19 715
<b>RB Stuttgart</b>													
Bestand am 31.12.2018	1 965 137	62 105	157 156	381 553	520 806	360 351	230 703	252 463	2 030 095	8 820 368	184 607	72 691	6 651
+ Zugang durch Neubau	11 988	858	1 690	2 695	2 397	1 972	1 345	1 031	7 690	47 531	1 254	410	41
+ Zugang durch Baum. an best. Gebäuden	8 524	882	1 057	1 779	1 993	1 195	813	805	6 106	33 264	770	781	67
dar. durch Nutzungsänderung	485	75	88	114	65	67	50	26	194	1 682	42	8	1
+ Sonstiger Zugang	-	-	-	-	-	-	-	-	-	-	-	-	-
- Totalabgang	1 419	513	46	211	289	170	125	65	487	4 481	91	167	16
dar. durch Nutzungsänderung	103	2	2	23	29	25	15	7	51	457	10	70	7
- Abgang durch Baum. an best. Gebäuden	7 125	583	725	1 512	2 028	1 158	661	458	3 502	27 939	606	514	50
- Sonstiger Abgang	-	-	-	-	-	-	-	-	-	-	-	-	-
Bestand am 31.12.2019	1 977 105	62 749	159 132	384 304	522 879	362 190	232 075	253 776	2 039 902	8 868 743	185 934	73 201	6 694
Davon:													
Region													
Stuttgart													
Stadtkreis													
Stuttgart	314 911	21 769	39 853	88 634	92 693	39 026	16 590	16 346	132 518	1 165 337	24 506	11 638	917
Landkreise													
Böblingen	183 595	5 088	15 903	34 339	46 986	34 855	23 406	23 018	183 069	825 635	17 730	5 837	554
Esslingen	256 985	8 938	21 353	49 895	68 425	47 790	31 002	29 582	234 533	1 134 524	23 780	9 921	890
Göppingen	122 320	2 448	7 228	21 604	34 089	24 991	15 807	16 153	129 228	567 097	11 803	5 204	486
Ludwigsburg	257 401	7 441	20 677	50 701	69 710	49 117	29 890	29 865	237 152	1 141 815	24 038	8 869	815
Rems-Murr-Kreis	203 145	4 357	15 118	37 736	57 039	40 155	24 073	24 667	196 659	917 829	19 199	8 076	759
Region													
Heilbronn-Franken													
Stadtkreis													
Heilbronn	61 182	2 624	5 494	13 742	18 683	9 825	5 309	5 505	43 949	254 498	5 218	2 678	214
Landkreise													
Heilbronn	157 791	2 496	10 168	24 605	36 084	31 871	24 179	28 388	228 655	774 067	16 491	5 205	516
Hohenlohekreis	52 517	893	3 446	8 649	11 567	9 534	7 385	11 043	90 941	262 921	5 483	1 711	171
Main-Tauber-Kreis	65 260	1 121	3 510	9 701	14 333	12 347	9 639	14 609	119 965	334 110	6 979	2 486	251
Schwäbisch-Hall	91 054	1 777	5 441	13 470	20 474	18 410	13 398	18 084	148 574	455 977	9 465	3 464	330
Region													
Ostwürttemberg													
Landkreise													
Heidenheim	63 238	1 399	3 114	9 854	16 521	12 405	9 216	10 729	86 529	307 123	6 207	2 312	216
Ostalbkreis	147 706	2 398	7 827	21 374	36 275	31 864	22 181	25 787	208 130	727 810	15 035	5 800	575
<b>RB Karlsruhe</b>													
Bestand am 31.12.2018	1 372 040	56 044	122 585	282 522	347 786	233 432	153 769	175 902	1 418 239	6 047 937	131 628	50 324	4 563
+ Zugang durch Neubau	6 731	525	835	1 449	1 204	1 096	952	670	5 086	27 636	762	166	12
+ Zugang durch Baum. an best. Gebäuden	5 059	502	412	1 054	1 190	759	581	561	4 459	20 988	497	327	25
dar. durch Nutzungsänderung	376	93	59	73	65	38	25	23	185	1 215	32	10	1
+ Sonstiger Zugang	83	83	-	-	-	-	-	-	-	83	2	-	-
- Totalabgang	730	110	58	207	184	70	67	34	254	2 589	58	82	7
dar. durch Nutzungsänderung	101	7	14	15	32	12	15	6	49	407	9	49	4
- Abgang durch Baum. an best. Gebäuden	4 093	346	242	905	1 113	696	464	327	2 543	16 804	379	231	17
- Sonstiger Abgang	-	-	-	-	-	-	-	-	-	-	-	-	-
Bestand am 31.12.2019	1 379 090	56 698	123 532	283 913	348 883	234 521	154 771	176 772	1 424 987	6 077 251	132 452	50 504	4 575
Davon:													
Region													
Mittlerer Oberrhein													
Stadtkreise													
Baden-Baden	30 267	1 221	2 698	6 826	8 321	5 184	2 902	3 115	25 433	129 144	2 963	1 282	115
Karlsruhe	158 114	10 514	16 901	39 899	48 564	22 484	9 944	9 808	78 861	609 214	13 128	5 121	424
Landkreise													
Karlsruhe	207 258	4 208	12 736	33 586	50 673	41 057	30 612	34 386	275 288	997 375	22 071	6 267	614
Rastatt	111 213	2 027	7 146	19 044	30 818	21 843	14 606	15 729	125 424	518 998	11 368	3 953	378
Region													
Rhein-Neckar-Odenwald													
Stadtkreise													
Heidelberg	80 440	10 014	10 982	19 615	18 657	10 441	5 140	5 591	46 386	294 882	6 369	3 955	307
Mannheim	167 008	12 863	28 396	49 542	40 816	18 482	8 629	8 280	66 731	592 460	13 116	6 790	542
Landkreise													
Neckar-Odenwald-Kreis	68 133	1 068	3 099	9 077	14 823	13 625	11 124	15 317	124 917	353 575	7 466	2 409	245
Rhein-Neckar-Kreis	267 017	6 315	19 082	52 637	64 865	48 022	35 122	40 974	329 924	1 242 616	27 483	8 161	785
Region													
Nordschwarzwald													
Stadtkreis													
Pforzheim	61 678	2 321	6 490	16 777	18 368	8 891	4 509	4 322	34 938	245 551	5 220	2 502	205
Landkreise													
Calw	77 389	2 742	6 522	13 233	17 819	14 484	10 048	12 541	101 598	361 067	7 684	3 656	344
Enzkreis	92 747	2 058	5 161	14 072	21 955	18 774	14 316	16 411	131 219	453 401	9 766	3 053	306
Freudenstadt	57 826	1 347	4 319	9 605	13 204	11 234	7 819	10 298	84 268	278 968	5 817	3 355	310

\*) Fortschreibung basierend auf den endgültigen Ergebnissen der Gebäude- und Wohnungszählung 2011, einschließlich Wohnheime.

## 2 Wohnungsbestand Deutschlands nach Verwaltungsbezirken

- Wohnungen 2019 nach der Zahl der Räume\*-

Gegenstand der Nachweisung	Wohnungen in Wohn- und Nichtwohngebäuden											Darunter in Nichtwohngebäuden		
	davon mit ... Räumen										Räume insgesamt	Wohnfläche insgesamt	Wohnungen	Wohnfläche
	zusammen	1	2	3	4	5	6	7 oder mehr						
								Wohnungen	Räume					
Anzahl											1 000 m <sup>2</sup>	Anzahl	1 000 m <sup>2</sup>	
<b>RB Freiburg</b>														
Bestand am 31.12.2018	1 089 599	38 473	89 348	199 334	283 315	202 009	129 960	147 160	1 186 068	4 924 304	106 524	48 563	4 673	
+ Zugang durch Neubau	8 377	1 074	1 313	1 848	1 542	1 173	863	564	4 244	30 699	818	301	24	
+ Zugang durch Baum. an best. Gebäuden dar. durch Nutzungsänderung	5 080	342	528	1 023	1 190	786	605	606	4 699	21 486	529	621	57	
- Abgang durch Baum. an best. Gebäuden	438	64	73	91	79	52	44	35	272	1 595	45	15	1	
+ Sonstiger Zugang	-	-	-	-	-	-	-	-	-	-	-	-	-	
- Totalabgang	610	132	47	75	135	93	65	63	481	2 327	53	138	15	
dar. durch Nutzungsänderung	228	74	19	23	40	30	18	24	181	780	18	91	10	
- Abgang durch Baum. an best. Gebäuden	4 067	195	349	863	1 050	707	471	432	3 314	17 357	400	474	44	
- Sonstiger Abgang	-	-	-	-	-	-	-	-	-	-	-	-	-	
Bestand am 31.12.2019	1 098 379	39 562	90 793	201 267	284 862	203 168	130 892	147 835	1 191 216	4 956 805	107 418	48 873	4 695	
Davon:														
Region Südlicher Oberrhein														
Stadtkreis Freiburg i. Breisgau														
Landkreise														
Breisgau-Hochschwarzwald	124 388	3 530	11 162	22 861	30 041	23 632	15 854	17 308	139 571	567 456	12 708	6 122	597	
Emmendingen	77 378	1 676	5 418	12 988	21 232	15 252	9 941	10 871	87 239	359 549	7 872	3 319	330	
Ortenaukreis	200 811	3 679	13 163	32 327	52 974	40 755	26 857	31 056	250 287	954 086	20 739	8 942	903	
Region Schwarzwald-Baar-Heuberg														
Landkreise														
Rottweil	67 704	910	3 384	9 637	16 269	14 434	10 064	13 006	105 187	339 406	7 086	3 285	331	
Schwarzwald-Baar-Kreis	105 900	3 852	7 556	19 175	29 262	19 315	12 540	14 200	115 226	480 578	10 161	5 499	520	
Tuttlingen	65 144	1 137	3 772	9 639	15 405	13 489	9 463	12 239	98 908	322 349	6 735	2 889	290	
Region Hochrhein-Bodensee														
Landkreise														
Konstanz	143 900	7 418	14 595	28 710	38 321	24 297	15 264	15 295	121 853	610 944	13 371	5 774	531	
Lörrach	111 527	2 171	9 185	22 803	30 051	20 390	13 325	13 602	108 774	499 828	10 918	4 363	414	
Waldshut	84 228	1 936	6 397	13 827	21 105	16 582	10 804	13 577	110 252	398 617	8 793	4 575	464	
<b>RB Tübingen</b>														
Bestand am 31.12.2018	871 155	26 428	65 189	142 279	194 426	164 933	124 838	153 062	1 237 969	4 173 009	87 907	38 214	3 734	
+ Zugang durch Neubau	7 785	567	1 126	1 704	1 447	1 143	1 009	789	5 958	31 446	830	266	24	
+ Zugang durch Baum. an best. Gebäuden dar. durch Nutzungsänderung	4 322	455	536	905	823	622	447	534	4 165	17 491	422	372	32	
- Abgang durch Baum. an best. Gebäuden	642	182	134	138	87	51	23	27	228	1 833	54	12	0	
+ Sonstiger Zugang	92	92	-	-	-	-	-	-	-	92	2	-	-	
- Totalabgang	838	234	82	168	135	89	59	71	555	2 796	62	180	17	
dar. durch Nutzungsänderung	124	3	35	24	22	17	8	15	120	486	12	83	8	
- Abgang durch Baum. an best. Gebäuden	3 182	249	277	677	683	565	403	328	2 552	13 361	299	283	21	
- Sonstiger Abgang	-	-	-	-	-	-	-	-	-	-	-	-	-	
Bestand am 31.12.2019	879 334	27 059	66 492	144 043	195 878	166 044	125 832	153 986	1 244 985	4 205 881	88 800	38 389	3 751	
Davon:														
Region Neckar-Alb														
Landkreise														
Reutlingen	135 629	4 345	9 533	23 648	32 696	26 475	18 377	20 555	166 378	634 154	13 232	5 745	538	
Tübingen	104 972	5 537	9 677	17 780	23 035	19 280	13 593	16 070	129 848	478 177	10 137	3 556	330	
Zollernalbkreis	90 861	1 787	4 680	11 612	19 182	17 688	15 153	20 759	168 977	471 046	9 620	3 941	401	
Region Donau-Iller														
Stadtkreis Ulm														
Landkreise														
Alb-Donau-Kreis	89 284	1 624	5 182	11 477	18 326	18 093	15 346	19 236	155 018	457 282	9 654	3 305	335	
Biberach	92 871	1 832	6 002	12 293	16 839	18 247	16 241	21 417	173 092	479 844	10 163	3 953	408	
Region Bodensee-Oberschwaben														
Landkreise														
Bodenseekreis	109 815	3 530	11 125	22 168	26 820	19 440	12 953	13 779	110 631	485 113	10 654	5 251	500	
Ravensburg	131 491	4 087	10 501	21 956	28 178	24 940	18 703	23 126	187 317	627 904	13 358	7 084	714	
Sigmaringen	61 237	1 170	3 254	8 407	12 358	12 043	10 046	13 959	113 495	316 317	6 595	3 085	322	
<b>Insgesamt Bayern</b>														
Bestand am 31.12.2018	6 430 292	291 045	589 006	1 218 661	1 432 286	1 085 877	812 777	1 000 640	8 204 715	29 364 946	626 949	229 465	21 372	
+ Zugang durch Neubau	52 417	3 932	8 784	11 247	8 078	7 462	7 105	5 809	44 719	212 212	5 667	1 064	79	
+ Zugang durch Baum. an best. Gebäuden dar. durch Nutzungsänderung	33 095	3 728	4 804	7 469	6 568	4 237	3 166	3 123	24 738	126 934	3 075	2 316	176	
- Abgang durch Baum. an best. Gebäuden	3 261	648	705	728	488	267	209	216	1 815	10 598	286	117	11	
+ Sonstiger Zugang	121	100	13	2	3	2	1	-	-	160	6	6	0	
- Totalabgang	3 032	562	363	671	624	360	229	223	1 846	10 817	229	376	34	
dar. durch Nutzungsänderung	401	24	38	107	82	64	34	52	484	1 757	41	207	20	
- Abgang durch Baum. an best. Gebäuden	25 160	2 510	2 998	5 636	5 768	3 789	2 468	1 991	15 595	97 834	2 248	1 299	108	
- Sonstiger Abgang	115	91	15	2	3	3	1	-	-	160	6	5	0	
Bestand am 31.12.2019	6 487 618	295 642	599 231	1 231 070	1 440 540	1 093 426	820 351	1 007 358	8 256 731	29 595 441	633 215	231 171	21 486	

\*) Fortschreibung basierend auf den endgültigen Ergebnissen der Gebäude- und Wohnungszählung 2011, einschließlich Wohnheime.



## 2 Wohnungsbestand Deutschlands nach Verwaltungsbezirken

- Wohnungen 2019 nach der Zahl der Räume\*-

Gegenstand der Nachweisung	Wohnungen in Wohn- und Nichtwohngebäuden										Darunter in Nichtwohngebäuden		
	davon mit ... Räumen								Räume insgesamt	Wohnfläche insgesamt	Wohnungen	Wohnfläche	
	zusammen	1	2	3	4	5	6	7 oder mehr					
								Wohnungen	Räume				
Anzahl										1 000 m <sup>2</sup>	Anzahl	1 000 m <sup>2</sup>	
<b>RB Oberfranken</b>													
Bestand am 31.12.2018	546 761	17 965	33 005	90 205	124 940	103 084	76 713	100 849	834 379	2 664 427	54 486	21 429	2 024
+ Zugang durch Neubau	2 773	215	408	398	433	450	509	360	2 724	11 985	319	161	6
+ Zugang durch Baum. an best. Gebäuden dar. durch Nutzungsänderung	2 347	185	284	492	457	368	303	258	2 018	9 733	237	99	9
- dar. durch Nutzungsänderung	339	87	63	62	75	20	20	12	96	1 015	30	14	1
+ Sonstiger Zugang	-	-	-	-	-	-	-	-	-	-	-	-	-
- Totalabgang	276	224	2	10	13	8	12	7	57	479	9	24	2
- dar. durch Nutzungsänderung	28	4	1	10	6	3	2	2	16	103	2	18	1
- Abgang durch Baum. an best. Gebäuden	1 726	112	177	317	386	371	207	156	1 187	7 245	170	70	6
- Sonstiger Abgang	-	-	-	-	-	-	-	-	-	-	-	-	-
Bestand am 31.12.2019	549 879	18 029	33 518	90 768	125 431	103 523	77 306	101 304	837 877	2 678 421	54 862	21 595	2 032
Davon:													
Kreisfreie Städte													
Bamberg	43 360	3 680	4 699	10 610	11 842	6 101	3 021	3 407	27 501	168 408	3 455	1 651	146
Bayreuth	43 068	6 136	4 854	9 479	9 657	5 549	3 525	3 868	31 228	163 032	3 425	1 552	128
Coburg	24 036	1 758	2 249	5 085	5 778	3 855	2 450	2 861	23 398	101 996	2 094	1 300	108
Hof	27 293	1 582	2 395	6 495	7 783	4 361	2 398	2 279	18 419	111 601	2 256	1 368	115
Landkreise													
Bamberg	66 871	537	2 511	7 818	14 557	15 194	11 828	14 426	118 653	352 832	7 396	1 972	206
Bayreuth	51 293	700	2 334	6 921	10 617	10 353	8 449	11 919	99 118	270 176	5 599	1 829	180
Coburg	42 498	553	2 621	6 699	8 140	7 769	6 703	10 013	83 887	221 402	4 534	1 446	146
Forchheim	54 559	861	2 558	7 354	11 991	11 202	8 879	11 714	96 793	282 080	5 997	1 885	188
Hof	51 795	547	2 193	8 216	12 525	10 392	7 859	10 063	83 058	261 853	5 172	2 179	213
Kronach	33 902	368	1 249	4 215	6 639	7 231	5 738	8 462	70 597	183 247	3 626	1 598	154
Kulmbach	37 393	512	1 974	5 731	8 597	7 050	5 637	7 892	65 615	190 728	3 877	1 501	136
Lichtenfels	32 598	450	1 590	4 479	6 555	6 570	5 315	7 639	63 909	171 936	3 491	1 470	141
Wunsiedel im Fichtelgebirge	41 213	345	2 291	7 666	10 750	7 896	5 504	6 761	55 701	199 130	3 943	1 844	172
<b>RB Mittelfranken</b>													
Bestand am 31.12.2018	885 790	36 962	72 362	180 953	225 488	146 667	104 136	119 222	973 772	3 958 420	83 212	26 651	2 372
+ Zugang durch Neubau	6 089	485	892	1 309	979	879	1 108	437	3 281	24 436	660	92	8
+ Zugang durch Baum. an best. Gebäuden dar. durch Nutzungsänderung	4 075	400	616	1 105	862	497	326	269	2 160	14 996	362	131	13
- dar. durch Nutzungsänderung	463	65	148	119	53	29	21	28	304	1 505	41	5	1
+ Sonstiger Zugang	5	-	-	2	3	-	-	-	-	18	1	-	-
- Totalabgang	174	3	11	43	64	24	14	15	187	801	18	27	2
- dar. durch Nutzungsänderung	68	3	7	20	16	7	7	8	132	350	8	25	2
- Abgang durch Baum. an best. Gebäuden	3 153	316	355	876	776	437	259	134	1 047	11 544	261	102	9
- Sonstiger Abgang	5	-	-	2	3	-	-	-	-	18	1	-	-
Bestand am 31.12.2019	892 627	37 528	73 504	182 448	226 489	147 582	105 297	119 779	977 979	3 985 507	83 956	26 745	2 381
Davon:													
Kreisfreie Städte													
Ansbach	22 420	1 228	1 817	4 697	5 931	3 494	2 419	2 834	23 004	97 665	2 009	1 059	88
Erlangen	65 533	9 965	8 284	12 685	15 929	8 208	5 087	5 375	43 044	242 910	5 111	1 607	123
Fürth	64 924	3 251	7 089	17 429	19 230	8 807	4 977	4 141	32 822	253 355	5 439	1 559	138
Nürnberg	279 339	16 137	32 743	80 873	80 978	33 971	18 954	15 683	125 071	1 056 804	21 701	7 546	590
Schwabach	20 291	457	1 387	4 110	5 448	3 779	2 654	2 456	19 713	91 885	1 936	600	53
Landkreise													
Ansbach	84 330	1 618	3 687	10 299	17 083	17 286	13 984	20 373	170 863	449 418	9 413	3 241	315
Erlangen-Höchstadt	64 452	1 068	3 216	8 322	13 385	13 702	11 755	13 004	104 922	329 968	7 144	1 741	167
Fürth	57 927	756	3 737	10 112	15 037	11 354	8 485	8 446	67 753	274 147	5 971	1 443	134
Neustadt a.d. Aisch-Bad Windsheim	46 142	376	1 815	5 467	9 819	9 569	7 389	11 707	98 129	249 991	5 192	1 854	186
Nürnberger Land	84 214	1 344	4 750	14 153	21 015	16 078	12 596	14 278	115 684	409 013	8 820	2 606	250
Roth	58 091	682	2 536	7 560	12 715	12 394	10 105	12 099	98 969	300 863	6 399	1 711	169
Weissenburg-Gunzenhausen	44 964	646	2 443	6 741	9 919	8 940	6 892	9 383	78 005	229 488	4 822	1 778	169
<b>RB Unterfranken</b>													
Bestand am 31.12.2018	657 357	18 146	41 705	109 274	155 700	123 072	91 738	117 722	962 208	3 180 174	66 829	23 153	2 205
+ Zugang durch Neubau	3 352	299	383	522	477	530	585	556	4 371	15 070	405	99	8
+ Zugang durch Baum. an best. Gebäuden dar. durch Nutzungsänderung	3 243	210	376	710	652	502	426	367	2 875	13 641	327	180	15
- dar. durch Nutzungsänderung	374	41	71	108	60	36	28	30	247	1 342	35	15	1
+ Sonstiger Zugang	5	5	-	-	-	-	-	-	-	5	0	-	-
- Totalabgang	102	-	13	13	29	13	22	12	91	469	10	27	3
- dar. durch Nutzungsänderung	38	-	5	5	11	8	6	3	24	169	4	17	2
- Abgang durch Baum. an best. Gebäuden	2 382	134	174	489	576	458	336	215	1 681	10 240	233	91	9
- Sonstiger Abgang	1	-	-	-	-	1	-	-	-	5	0	-	-
Bestand am 31.12.2019	661 472	18 526	42 277	110 004	156 224	123 632	92 391	118 418	967 682	3 198 176	67 318	23 314	2 217
Davon:													
Kreisfreie Städte													
Aschaffenburg	38 156	1 495	4 067	9 586	11 311	5 717	2 950	3 030	24 619	154 535	3 292	1 860	161
Schweinfurt	28 892	604	2 282	8 494	9 501	3 790	1 867	2 354	18 968	117 774	2 380	1 375	117
Würzburg	78 803	10 024	11 089	19 618	19 202	8 858	4 688	5 324	43 100	283 382	5 937	2 724	197
Landkreise													
Aschaffenburg	83 362	922	4 149	11 757	19 975	18 236	13 293	15 030	121 610	416 939	9 004	2 544	263
Bad Kissingen	52 563	732	2 694	8 282	12 397	10 495	7 842	10 121	83 099	263 180	5 511	1 987	189
Hassberge	39 333	318	1 573	4 786	7 997	8 034	6 684	9 941	82 497	212 581	4 410	1 472	153
Kitzingen	42 341	474	2 253	6 103	9 113	8 508	6 828	9 062	74 663	217 912	4 536	1 760	179
Main-Spessart	62 668	709	2 889	8 681	14 201	12 354	10 119	13 715	111 752	323 570	6 832	2 235	222
Miltenberg	62 088	798	3 364	9 493	14 718	12 284	9 534	11 897	96 927	310 428	6 551	2 383	228
Rhön-Grabfeld	39 470	514	1 603	4 949	7 973	7 964	6 661	9 806	81 279	211 524	4 346	1 467	143
Schweinfurt	54 901	431	2 023	6 929	12 819	11 718	9 197	11 784	96 227	286 539	6 001	1 431	146
Würzburg	78 895	1 505	4 291	11 326	17 017	15 674	12 728	16 354	132 941	399 812	8 519	2 076	217

\*) Fortschreibung basierend auf den endgültigen Ergebnissen der Gebäude- und Wohnungszählung 2011, einschließlich Wohnheime.

## 2 Wohnungsbestand Deutschlands nach Verwaltungsbezirken

- Wohnungen 2019 nach der Zahl der Räume\*-

Gegenstand der Nachweisung	Wohnungen in Wohn- und Nichtwohngebäuden										Darunter in Nichtwohngebäuden		
	davon mit ... Räumen									Räume insgesamt	Wohnfläche insgesamt	Wohnungen	Wohnfläche
	zusammen	1	2	3	4	5	6	7 oder mehr					
								Wohnungen	Räume				
Anzahl										1 000 m <sup>2</sup>	Anzahl	1 000 m <sup>2</sup>	
<b>RB Schwaben</b>													
Bestand am 31.12.2018	905 891	29 664	72 641	167 974	200 753	163 842	126 670	144 347	1 167 869	4 228 979	89 526	35 929	3 514
+ Zugang durch Neubau	7 654	452	1 067	1 658	1 300	1 264	1 092	821	6 366	31 998	877	100	11
+ Zugang durch Baum. an best. Gebäuden dar. durch Nutzungsänderung	5 500	457	821	1 229	1 151	770	539	533	4 156	21 630	526	414	33
- Abgang durch Baum. an best. Gebäuden dar. durch Nutzungsänderung	495	69	92	117	73	65	37	42	340	1 783	50	6	1
+ Sonstiger Zugang	1	-	-	-	-	-	1	-	-	6	0	-	-
- Totalabgang	307	12	58	70	59	46	31	31	239	1 229	27	62	7
dar. durch Nutzungsänderung	96	2	8	35	15	15	9	12	92	404	10	42	5
- Abgang durch Baum. an best. Gebäuden	4 113	210	536	956	1 002	633	423	353	2 763	16 624	384	189	20
- Sonstiger Abgang	1	-	-	-	-	-	1	-	-	6	0	-	-
Bestand am 31.12.2019	914 625	30 351	73 935	169 835	202 143	165 197	127 847	145 317	1 175 389	4 264 754	90 518	36 192	3 531
Davon:													
<b>Kreisfreie Städte</b>													
Augsburg	154 045	11 313	18 168	44 779	42 309	19 394	10 098	7 984	63 071	571 851	11 684	4 300	335
Kaufbeuren	22 757	1 118	2 543	5 249	5 478	4 054	2 359	1 956	15 682	93 969	1 947	1 037	91
Kempten (Allgäu)	35 378	2 745	4 946	8 992	8 879	4 892	2 575	2 349	18 722	133 761	2 910	1 331	118
Memmingen	21 995	1 396	2 983	4 989	4 532	3 371	2 365	2 359	18 753	90 255	1 933	1 074	95
<b>Landkreise</b>													
Aichach-Friedberg	60 063	721	3 462	7 931	11 328	12 072	11 049	13 500	109 582	312 986	6 759	1 599	165
Augsburg	116 560	1 625	6 401	17 089	25 675	23 626	19 935	22 209	178 665	584 799	12 445	3 026	304
Dillingen a.d. Donau	42 869	448	2 020	5 011	7 688	8 562	8 298	10 842	88 339	231 210	4 768	1 626	162
Donau-Ries	60 717	848	2 504	7 202	11 470	12 683	10 830	15 180	125 208	326 945	6 776	2 233	232
Günzburg	57 302	962	3 439	7 523	10 648	11 168	10 631	12 931	104 844	297 471	6 172	2 442	249
Lindau (Bodensee)	42 351	1 417	4 363	9 280	10 097	7 284	4 600	5 310	43 385	185 776	4 110	2 540	256
Neu-Ulm	83 732	2 948	6 601	14 356	18 575	16 662	12 524	12 066	96 221	365 750	8 219	2 639	254
Oberallgäu	83 171	2 636	8 232	17 883	19 811	14 986	9 597	10 026	81 245	365 750	8 080	5 499	529
Ostallgäu	67 410	1 146	4 578	10 825	13 729	13 165	10 882	13 085	105 717	334 527	7 262	3 594	387
Unterallgäu	66 275	1 028	3 695	8 726	11 924	13 278	12 104	15 520	125 955	347 261	7 452	3 252	354
<b>Insgesamt Saarland</b>													
Bestand am 31.12.2018	516 503	9 639	28 835	82 817	119 335	93 855	79 977	102 045	831 682	2 573 919	53 709	18 153	1 686
+ Zugang durch Neubau	2 107	205	238	472	337	278	288	289	2 603	9 166	237	67	4
+ Zugang durch Baum. an best. Gebäuden dar. durch Nutzungsänderung	2 162	176	241	392	404	296	282	371	3 374	9 996	221	165	15
- Abgang durch Baum. an best. Gebäuden dar. durch Nutzungsänderung	215	5	78	55	45	11	6	15	122	719	17	4	0
+ Sonstiger Zugang	1	1	-	-	-	-	-	-	1	1	0	-	-
- Totalabgang	111	-	2	42	28	14	10	15	128	500	11	5	1
dar. durch Nutzungsänderung	6	-	-	-	1	3	-	2	16	35	1	3	0
- Abgang durch Baum. an best. Gebäuden	1 694	127	118	283	357	299	249	261	2 388	8 017	166	91	9
- Sonstiger Abgang	1	1	-	-	-	-	-	-	1	1	0	-	-
Bestand am 31.12.2019	518 967	9 893	29 194	83 356	119 691	94 116	80 288	102 429	835 143	2 584 564	53 990	18 289	1 694
Davon:													
<b>Stadtverband Saarbrücken</b>													
Saarbrücken	179 457	5 602	14 537	37 809	48 115	30 636	20 276	22 482	182 312	797 711	16 573	6 691	564
<b>Landkreise</b>													
Merzig-Wadern	51 393	432	2 339	5 834	8 809	9 033	9 779	15 167	124 753	286 440	6 074	1 947	198
Neunkirchen	70 491	837	3 161	11 417	17 198	13 740	11 097	13 041	105 693	351 177	7 197	2 416	224
Saarlouis	98 456	808	4 190	12 500	21 172	18 470	17 806	23 510	191 031	521 593	10 972	3 577	351
Saar-Pfalz-Kreis	74 526	1 940	3 374	10 885	16 426	13 929	12 640	15 332	124 854	377 386	7 984	2 232	208
Sankt Wendel	44 644	274	1 593	4 911	7 971	8 308	8 690	12 897	106 500	250 257	5 190	1 426	150
<b>Insgesamt Berlin</b>													
Bestand am 31.12.2018	1 949 252	87 248	351 107	641 789	523 902	222 391	75 255	47 560	380 264	6 754 186	142 752	29 741	2 443
+ Zugang durch Neubau	16 887	3 420	4 972	4 183	2 658	1 024	419	211	1 665	45 844	1 209	118	6
+ Zugang durch Baum. an best. Gebäuden dar. durch Nutzungsänderung	11 060	1 480	2 528	3 482	2 290	768	247	265	2 275	33 739	822	94	9
- Abgang durch Baum. an best. Gebäuden dar. durch Nutzungsänderung	1 065	625	134	163	103	21	8	11	109	2 056	59	2	0
+ Sonstiger Zugang	54	-	10	10	22	10	-	2	15	203	4	-	-
- Totalabgang	-	-	-	-	-	-	-	-	-	-	-	-	-
dar. durch Nutzungsänderung	-	-	-	-	-	-	-	-	-	-	-	-	-
- Abgang durch Baum. an best. Gebäuden	8 920	799	2 124	3 000	1 981	676	191	149	1 286	27 783	656	74	6
- Sonstiger Abgang	18	-	-	-	12	6	-	-	-	78	1	-	-
Bestand am 31.12.2019	1 968 315	91 349	356 493	646 464	526 879	223 511	75 730	47 889	382 933	6 806 111	144 129	29 879	2 452
<b>Insgesamt Brandenburg</b>													
Bestand am 31.12.2018	1 330 009	32 962	130 154	310 340	379 206	247 314	134 619	95 414	753 117	5 538 515	113 499	31 306	2 559
+ Zugang durch Neubau	9 815	788	1 036	1 896	1 944	2 270	1 282	599	4 610	39 976	1 004	51	4
+ Zugang durch Baum. an best. Gebäuden dar. durch Nutzungsänderung	4 296	382	760	1 046	1 057	433	311	307	2 475	15 774	370	195	15
- Abgang durch Baum. an best. Gebäuden dar. durch Nutzungsänderung	778	92	148	214	173	72	43	36	264	2 604	73	23	2
+ Sonstiger Zugang	-	-	-	-	-	-	-	-	-	-	-	-	-
- Totalabgang	1 326	45	208	584	313	133	26	17	144	4 430	86	75	6
dar. durch Nutzungsänderung	125	22	14	38	27	11	9	4	34	415	11	64	5
- Abgang durch Baum. an best. Gebäuden	3 189	275	487	869	944	316	167	131	1 111	11 325	235	42	3
- Sonstiger Abgang	-	-	-	-	-	-	-	-	-	-	-	-	-
Bestand am 31.12.2019	1 339 605	33 812	131 255	311 829	380 950	249 568	136 019	96 172	758 947	5 578 510	114 553	31 435	2 569
Davon:													
<b>Kreisfreie Städte</b>													
Brandenburg an der Havel	43 508	838	4 703	15 050	14 654	5 223	1 927	1 113	8 773	160 460	3 077	816	67
Cottbus	58 339	1 836	6 706	14 151	21 353	8 978	3 399	1 916	14 897	223 294	4 216	1 324	111
Frankfurt (Oder)	33 384	1 644	4 269	9 582	10 486	4 801	1 707	895	6 952	122 071	2 331	612	44
Potsdam	96 640	5 569	15 707	29 053	27 385	11 527	4 427	2 972	24 021	341 900	7 146	1 602	132

\*) Fortschreibung basierend auf den endgültigen Ergebnissen der Gebäude- und Wohnungszählung 2011, einschließlich Wohnheime.



## 2 Wohnungsbestand Deutschlands nach Verwaltungsbezirken

- Wohnungen 2019 nach der Zahl der Räume\*-

Gegenstand der Nachweisung	Wohnungen in Wohn- und Nichtwohngebäuden										Darunter in Nichtwohngebäuden			
	davon mit ... Räumen									Räume insgesamt	Wohnfläche insgesamt	Wohnungen	Wohnfläche	
	zusammen	1	2	3	4	5	6	7 oder mehr						
								Wohnungen	Räume					
Anzahl										1 000 m <sup>2</sup>	Anzahl	1 000 m <sup>2</sup>		
<b>Landkreise</b>														
Barnim	93 691	2 014	9 628	20 977	26 071	19 213	9 715	6 073	47 776	390 616	8 319	1 800	141	
Dahme-Spreewald	87 031	2 802	7 835	19 342	22 525	17 226	10 240	7 061	55 618	369 786	7 810	2 168	173	
Elbe-Elster	57 533	729	3 011	11 208	17 062	11 653	7 445	6 425	50 639	262 197	4 987	1 887	158	
Havelland	81 321	1 288	6 722	18 438	22 901	16 150	9 477	6 345	49 777	349 039	7 431	1 602	130	
Märkisch-Oderland	100 160	1 500	8 272	20 574	28 388	21 933	11 941	7 552	59 028	433 657	8 979	2 069	169	
Oberhavel	104 952	1 745	10 143	22 844	30 373	21 207	11 089	7 551	59 265	443 889	9 360	2 341	185	
Oberspreewald-Lausitz	64 350	839	4 359	16 488	20 237	11 488	6 298	4 641	36 445	271 642	5 098	1 660	140	
Oder-Spree	96 341	2 315	8 410	20 166	29 424	18 747	10 068	7 211	56 689	408 161	8 272	1 965	156	
Ostprignitz-Ruppin	54 662	1 799	5 746	13 485	13 587	9 947	5 629	4 469	35 940	227 543	4 701	2 007	158	
Potsdam-Mittelmark	102 659	1 964	8 268	19 200	25 514	22 707	14 232	10 774	85 636	462 719	10 130	2 112	188	
Prignitz	45 318	818	3 747	9 884	13 169	8 868	4 777	4 055	32 028	195 670	3 861	1 614	132	
Spree-Neisse	64 208	1 468	5 015	14 594	17 815	11 869	7 674	5 773	45 188	277 117	5 544	1 909	152	
Teltow-Fläming	86 726	1 778	7 547	18 748	24 641	17 793	9 535	6 684	53 076	370 931	7 640	2 228	189	
Uckermark	68 782	2 866	11 167	18 045	15 365	10 238	6 439	4 662	37 199	267 818	5 651	1 719	145	
<b>Insgesamt</b>														
<b>Mecklenburg-Vorpommern</b>														
Bestand am 31.12.2018	909 396	33 806	118 571	235 803	235 191	149 771	79 047	57 207	451 724	3 593 982	72 604	25 131	1 977	
+ Zugang durch Neubau	4 917	137	857	1 134	1 097	1 017	455	220	1 703	19 159	494	26	3	
+ Zugang durch Baum. an best. Gebäuden	1 969	184	373	634	381	197	113	87	730	6 749	154	52	4	
dar. durch Nutzungsänderung	383	57	116	109	55	27	10	9	75	1 106	30	4	0	
+ Sonstiger Zugang	86	79	-	7	-	-	-	-	-	100	2	-	-	
- Totalabgang	343	86	65	100	62	17	7	6	63	954	20	34	3	
dar. durch Nutzungsänderung	161	86	14	33	19	4	3	2	28	355	9	34	3	
- Abgang durch Baum. an best. Gebäuden	1 553	218	214	472	346	185	69	49	413	5 198	102	20	2	
- Sonstiger Abgang	9	3	-	6	-	-	-	-	-	21	1	-	0	
Bestand am 31.12.2019	914 463	33 899	119 522	237 000	236 261	150 783	79 539	57 459	453 681	3 613 817	73 130	25 155	1 980	
Davon:														
<b>Kreisfreie Städte</b>														
Rostock	124 122	9 428	26 757	42 813	28 263	11 024	3 676	2 161	16 801	398 410	8 103	2 048	155	
Schwerin	59 107	2 206	9 696	19 529	16 655	6 793	2 783	1 445	11 362	208 830	4 119	1 708	126	
<b>Landkreise</b>														
Landkreis Rostock	113 193	2 258	10 285	24 821	29 997	23 074	13 051	9 707	76 582	487 537	10 051	3 362	276	
Ludwigslust-Parchim	110 832	2 187	10 130	22 837	27 469	22 998	13 947	11 264	89 532	489 038	10 015	3 681	311	
Mecklenburgische Seenplatte	149 256	4 290	15 396	36 957	43 694	26 092	13 585	9 242	72 723	605 422	11 988	4 233	331	
Nordwestmecklenburg	85 069	2 798	13 421	19 629	18 464	14 941	8 917	6 899	54 746	345 336	7 202	2 448	197	
Vorpommern-Greifswald	139 569	7 074	17 912	37 122	33 950	22 523	12 024	8 964	70 726	545 549	11 042	3 717	284	
Vorpommern-Rügen	133 315	3 658	15 925	33 292	37 769	23 338	11 556	7 777	61 209	533 695	10 611	3 958	302	
<b>Insgesamt</b>														
<b>Sachsen</b>														
Bestand am 31.12.2018	2 364 409	76 523	247 303	665 499	708 266	349 892	180 629	136 297	1 077 320	9 311 244	178 886	74 463	5 848	
+ Zugang durch Neubau	8 442	690	863	1 315	1 673	1 909	1 191	801	6 586	36 330	895	106	7	
+ Zugang durch Baum. an best. Gebäuden	19 270	983	3 394	5 402	5 428	2 275	887	901	7 384	69 770	1 487	640	44	
dar. durch Nutzungsänderung	1 930	156	404	442	434	267	101	126	1 010	6 977	190	94	4	
+ Sonstiger Zugang	51	-	51	-	-	-	-	-	-	102	1	-	-	
- Totalabgang	1 864	124	458	719	309	162	55	37	292	5 865	114	119	11	
dar. durch Nutzungsänderung	288	30	55	77	71	21	24	10	93	997	21	65	6	
- Abgang durch Baum. an best. Gebäuden	17 212	801	3 047	5 300	5 032	1 864	678	490	4 088	60 399	1 184	455	29	
- Sonstiger Abgang	-	-	-	-	-	-	-	-	-	-	-	-	-	
Bestand am 31.12.2019	2 373 096	77 271	248 106	666 197	710 026	352 050	181 974	137 472	1 086 910	9 351 182	179 971	74 635	5 858	
Davon:														
<b>Kreisfreie Städte</b>														
Chemnitz	155 168	7 400	25 047	51 890	45 122	15 127	6 053	4 529	35 928	541 533	10 605	2 759	215	
Dresden	309 153	19 835	39 520	93 021	96 750	37 841	13 686	8 500	67 639	1 103 898	21 683	5 593	426	
Leipzig	341 419	17 764	49 045	111 678	103 826	38 193	12 506	8 407	66 691	1 198 884	24 026	7 428	572	
<b>Landkreise</b>														
Bautzen	164 117	3 013	11 587	38 383	48 463	28 759	18 622	15 290	120 534	711 249	13 535	5 749	469	
Erzgebirgskreis	198 202	2 803	13 951	54 626	63 069	33 188	17 365	13 200	103 746	820 735	15 020	8 659	686	
Görlitz	155 703	2 880	14 567	40 063	46 380	25 032	15 388	11 393	89 873	645 084	12 409	5 643	453	
Leipzig	144 720	2 657	12 144	34 675	40 845	26 312	15 634	12 453	98 911	618 625	12 087	4 280	345	
Meißen	137 299	2 825	12 184	35 253	39 394	23 124	13 758	10 761	85 452	574 148	11 075	4 830	394	
Mittelsachsen	180 857	4 269	14 991	46 095	54 258	30 139	17 299	13 806	109 437	753 494	13 965	7 157	560	
Nordsachsen	110 986	1 572	7 714	26 202	33 593	20 522	12 003	9 380	73 873	478 479	9 203	4 138	310	
Sächsische Schweiz-Osterzgebirge	137 577	2 633	12 619	36 952	40 108	22 370	13 013	9 882	77 944	567 031	10 849	5 184	401	
Vogtlandkreis	144 008	4 018	14 238	39 571	42 402	23 204	11 771	8 804	69 367	576 828	10 994	5 867	470	
Zwickau	193 887	5 602	20 499	57 788	55 816	28 239	14 876	11 067	87 515	761 194	14 520	7 348	560	

\*) Fortschreibung basierend auf den endgültigen Ergebnissen der Gebäude- und Wohnungszählung 2011, einschließlich Wohnheime.



## 2 Wohnungsbestand Deutschlands nach Verwaltungsbezirken

- Wohnungen 2019 nach der Zahl der Räume\*-

Gegenstand der Nachweisung	Wohnungen in Wohn- und Nichtwohngebäuden										Darunter in Nichtwohngebäuden			
	davon mit ... Räumen								Räume insgesamt	Wohnfläche insgesamt	Wohnungen	Wohnfläche		
	zusammen	1	2	3	4	5	6	7 oder mehr						
								Wohnungen	Räume					
Anzahl										1 000 m <sup>2</sup>	Anzahl	1 000 m <sup>2</sup>		
<b>Insgesamt</b>	<b>Sachsen-Anhalt</b>													
Bestand am 31.12.2018	1 289 187	32 843	117 104	318 346	387 599	223 948	117 338	92 009	730 802	5 327 055	103 887	35 326	2 879	
+ Zugang durch Neubau	3 740	129	314	705	842	821	534	395	3 211	16 760	418	34	2	
+ Zugang durch Baum. an best. Gebäuden	3 709	238	696	949	786	467	289	284	2 335	14 025	316	168	13	
dar. durch Nutzungsänderung	746	122	221	177	118	54	34	20	166	2 207	58	30	2	
+ Sonstiger Zugang	-	-	-	-	-	-	-	-	-	-	-	-	-	
- Totalabgang	1 515	7	182	410	684	153	44	35	285	5 651	99	33	3	
dar. durch Nutzungsänderung	67	2	22	15	10	11	4	3	21	231	5	24	2	
- Abgang durch Baum. an best. Gebäuden	2 870	147	378	895	715	424	163	148	1 213	10 759	218	73	6	
- Sonstiger Abgang	-	-	-	-	-	-	-	-	-	-	-	-	-	
Bestand am 31.12.2019	1 292 251	33 056	117 554	318 695	387 828	224 659	117 954	92 505	734 850	5 341 430	104 303	35 422	2 885	
Davon:														
Kreisfreie Städte														
Dessau-Roßlau	50 691	1 246	4 860	11 747	18 972	8 006	3 603	2 257	17 755	201 498	3 839	857	70	
Halle (Saale)	145 035	9 491	23 152	42 765	43 088	16 451	6 485	3 603	28 347	505 954	9 914	3 792	296	
Magdeburg, Landeshauptstadt	143 205	5 410	19 086	47 591	43 909	17 398	5 870	3 941	30 852	515 053	10 112	3 084	230	
Landkreise														
Altmarkkreis Salzwedel	45 875	644	2 804	7 937	12 641	9 318	6 123	6 408	52 054	216 009	4 292	1 790	156	
Anhalt-Bitterfeld	94 668	2 239	9 696	22 900	27 030	16 762	9 197	6 844	54 011	391 454	7 676	2 784	221	
Börde	92 576	1 332	6 726	18 944	24 206	20 343	11 539	9 486	76 066	415 455	8 448	2 119	181	
Burgenlandkreis	106 096	1 729	8 010	26 858	32 715	18 018	10 331	8 435	66 895	448 154	8 491	3 509	280	
Harz	128 549	2 685	9 603	31 802	39 015	23 088	12 163	10 193	81 071	542 846	10 615	3 889	325	
Jerichower Land	50 459	518	3 046	10 111	15 426	10 530	5 980	4 848	38 457	225 634	4 519	1 504	124	
Mansfeld-Südharz	78 817	1 395	4 970	16 465	23 742	15 852	9 263	7 130	56 530	347 066	6 561	2 417	204	
Saalekreis	101 844	1 881	6 385	21 863	29 755	20 950	12 152	8 858	69 724	446 646	8 736	2 160	191	
Salzlandkreis	115 857	1 736	9 306	30 507	36 078	20 723	9 969	7 538	59 529	479 139	9 205	3 352	269	
Stendal	66 171	1 446	5 666	14 490	19 045	12 270	7 046	6 208	50 039	286 093	5 732	1 867	158	
Wittenberg	72 408	1 304	4 244	14 715	22 206	14 950	8 233	6 756	53 520	320 429	6 164	2 298	182	
<b>Insgesamt</b>	<b>Thüringen</b>													
Bestand am 31.12.2018	1 184 834	32 460	97 669	265 941	333 104	206 526	127 478	121 656	974 730	5 130 265	97 351	42 253	3 450	
+ Zugang durch Neubau	3 815	564	531	515	591	563	566	485	3 987	15 733	400	62	4	
+ Zugang durch Baum. an best. Gebäuden	5 880	669	1 084	1 445	1 141	655	426	460	3 826	21 393	580	178	15	
dar. durch Nutzungsänderung	993	244	193	227	144	85	47	53	427	3 021	81	14	1	
+ Sonstiger Zugang	1	-	-	1	-	-	-	-	-	3	-	-	-	
- Totalabgang	822	170	62	151	188	185	33	33	273	2 895	54	61	5	
dar. durch Nutzungsänderung	108	37	14	21	21	8	4	3	26	302	8	53	4	
- Abgang durch Baum. an best. Gebäuden	4 677	345	896	1 242	1 057	535	321	281	2 333	17 025	345	97	7	
- Sonstiger Abgang	-	-	-	-	-	-	-	-	-	-	-	-	-	
Bestand am 31.12.2019	1 189 031	33 178	98 326	266 509	333 591	207 024	128 116	122 287	979 937	5 147 474	97 933	42 335	3 457	
Davon:														
Kreisfreie Städte														
Eisenach	24 599	365	1 991	5 760	7 953	5 159	2 021	1 350	10 652	102 012	1 858	1 239	93	
Erfurt	117 343	3 049	15 912	34 259	37 807	15 307	6 487	4 522	35 889	440 224	8 509	3 640	284	
Gera	61 616	3 139	7 633	17 165	20 854	8 206	2 827	1 792	14 163	225 471	4 311	1 742	125	
Jena	63 365	7 171	8 812	16 612	17 546	7 252	3 398	2 574	20 208	221 671	4 444	1 391	96	
Suhl	22 684	1 192	1 450	6 015	7 200	3 515	1 826	1 486	11 815	91 283	1 677	702	59	
Weimar	35 893	2 030	3 389	9 550	11 170	5 350	2 509	1 895	15 006	138 948	2 733	1 401	107	
Landkreise														
Altenburger Land	56 844	979	5 670	15 152	16 924	9 186	4 979	3 954	31 477	232 752	4 341	1 978	157	
Eichsfeld	47 585	444	2 119	8 375	11 725	9 107	6 823	8 992	72 708	235 888	4 580	1 670	154	
Gotha	72 778	1 146	5 961	15 910	20 226	13 643	8 310	7 582	60 477	320 254	6 117	2 753	223	
Greiz	58 064	1 203	3 996	13 943	16 430	10 536	6 594	5 362	43 017	252 005	4 790	2 648	213	
Hildburghausen	32 460	429	1 418	4 964	7 857	6 186	5 123	6 483	53 178	164 431	3 061	1 250	109	
Ilm-Kreis	60 663	2 033	4 582	13 242	16 405	11 480	6 732	6 189	49 428	263 763	4 889	2 282	182	
Kyffhäuserkreis	42 344	682	2 813	7 200	11 519	8 596	5 970	5 564	44 194	196 978	3 732	1 361	117	
Nordhausen	46 597	2 049	4 897	10 987	10 780	8 055	5 024	4 805	38 362	196 705	3 853	1 435	125	
Saale-Holzland-Kreis	43 797	788	2 735	7 833	11 087	9 741	6 337	5 276	42 325	203 157	3 816	1 446	122	
Saale-Orla-Kreis	45 236	525	2 833	9 482	12 147	8 553	5 804	5 892	47 336	208 150	3 866	2 152	177	
Saalfeld-Rudolstadt	60 381	1 695	4 897	13 924	16 664	10 176	6 425	6 600	53 285	262 632	4 891	2 502	203	
Schmalkalden-Meiningen	67 002	734	3 536	12 673	18 209	12 566	9 390	9 894	79 214	317 045	5 919	2 667	223	
Sömmerda	35 802	583	1 925	6 169	8 780	7 673	5 617	5 055	40 088	170 215	3 343	1 027	93	
Sonneberg	33 381	455	1 938	6 484	9 645	6 549	4 097	4 213	34 048	153 738	2 777	1 373	111	
Unstrut-Hainich-Kreis	54 997	1 035	4 152	11 485	14 189	9 753	7 097	7 286	58 784	250 681	4 867	2 023	176	
Wartburgkreis	62 288	787	2 768	11 019	17 150	11 942	8 705	9 917	79 315	299 235	5 671	2 036	174	
Weimarer Land	43 312	665	2 899	8 306	11 324	8 493	6 021	5 604	44 968	200 236	3 889	1 617	138	

\*) Fortschreibung basierend auf den endgültigen Ergebnissen der Gebäude- und Wohnungszählung 2011, einschließlich Wohnheime.

### 3 Bestand an Wohngebäuden in Deutschland nach Verwaltungsbezirken

- Wohngebäude 2019 nach Gebäudearten\* -

Gegenstand der Nachweisung	Wohngebäude														
	zusammen			davon											
	Gebäude	Wohnfläche	Wohnungen	mit 1 Wohnung		mit 2 Wohnungen			mit 3 oder mehr Wohnungen			Wohnheime			
				Gebäude/Wohnungen	Wohnfläche	Gebäude	Wohnfläche	Wohnungen	Gebäude	Wohnfläche	Wohnungen	Gebäude	Wohnfläche	Wohnungen	
Anzahl	1 000 m <sup>2</sup>	Anzahl	1 000 m <sup>2</sup>	Anzahl	1 000 m <sup>2</sup>	Anzahl	1 000 m <sup>2</sup>	Anzahl	1 000 m <sup>2</sup>	Anzahl	1 000 m <sup>2</sup>	Anzahl	1 000 m <sup>2</sup>	Anzahl	
<b>Schleswig-Holstein</b>															
Insgesamt															
Bestand am 31.12.2018	820 540	134 987	1 441 826	647 342	78 284	80 399	15 087	160 798	92 110	41 131	623 847	689	486	9 839	
+ Zugang durch Neubau	5 485	1 141	12 350	4 240	535	504	98	1 008	732	493	6 849	9	14	253	
+ Zugang durch Baum. an best. Gebäuden	174	506	5 144	95	229	223	72	702	120	190	2 699	16	15	118	
dar. durch Nutzungsänderung	174	48	489	79	11	46	9	92	48	28	317	1	0	1	
+ Sonstiger Zugang	6	2	8	-	-	-	-	-	-	0	1	6	2	8	
- Totalabgang	83	22	313	53	6	11	3	22	15	11	192	4	3	46	
dar. durch Nutzungsänderung	34	5	64	25	3	4	2	8	4	1	31	-	-	-	
- Abgang durch Baum. an best. Gebäuden	-	373	4 109	200	200	59	35	374	6	125	1 900	15	14	106	
- Sonstiger Abgang	1	-	1	1	0	-	-	-	-	-	-	-	-	-	
Bestand am 31.12.2019	826 121	136 241	1 454 905	651 423	78 842	81 056	15 219	162 112	92 941	41 679	631 304	701	501	10 066	
Davon:															
Kreisfreie Städte															
Flensburg	17 278	3 917	49 659	11 471	1 424	964	171	1 928	4 797	2 298	35 804	46	24	456	
Kiel	37 298	9 532	132 811	22 841	2 560	2 255	408	4 510	12 086	6 478	102 889	116	85	2 571	
Lübeck	43 614	8 619	115 073	28 851	3 185	4 078	694	8 156	10 651	4 721	77 531	34	19	535	
Neumünster	19 160	3 356	40 861	14 222	1 621	1 438	248	2 876	3 478	1 475	23 509	22	12	254	
Landkreise															
Dithmarschen	50 604	7 055	67 927	43 253	5 170	4 332	807	8 664	2 987	1 064	15 709	32	14	301	
Herzogtum Lauenburg	57 552	9 131	91 909	46 135	5 681	6 061	1 154	12 122	5 338	2 264	33 093	18	32	559	
Nordfriesland	65 932	9 443	95 969	53 375	6 320	7 379	1 331	14 758	5 141	1 754	27 137	37	39	699	
Ostholstein	65 536	10 426	111 982	51 047	6 008	7 335	1 341	14 670	7 094	3 036	45 738	60	40	527	
Pinneberg	83 367	14 204	151 171	66 487	8 129	7 568	1 402	15 136	9 274	4 642	69 095	38	31	453	
Plön	41 680	6 332	63 518	33 755	4 043	4 475	846	8 950	3 423	1 425	20 464	27	18	349	
Rendsburg-Eckernförde	88 107	13 536	133 040	71 738	8 822	9 293	1 768	18 586	6 999	2 897	41 701	77	50	1 015	
Schleswig-Flensburg	69 214	10 453	98 029	56 204	6 969	8 296	1 668	16 592	4 677	1 788	24 786	37	28	447	
Segeberg	76 569	12 627	127 758	62 713	7 775	6 783	1 321	13 566	6 995	3 501	51 013	78	31	466	
Steinburg	42 179	6 272	63 153	34 259	4 156	4 116	765	8 232	3 771	1 327	20 315	33	25	347	
Stormarn	68 031	11 339	112 045	55 072	6 980	6 683	1 296	13 366	6 230	3 009	42 520	46	54	1 087	
<b>Hamburg</b>															
Insgesamt															
Bestand am 31.12.2018	252 751	71 314	936 026	150 328	18 384	20 160	3 721	40 320	81 815	48 785	735 230	448	425	10 148	
+ Zugang durch Neubau	1 900	743	9 079	1 125	158	135	33	270	639	551	7 653	1	1	31	
+ Zugang durch Baum. an best. Gebäuden	47	247	3 268	32	54	58	20	172	38	174	2 752	-	-	-	
dar. durch Nutzungsänderung	47	18	260	18	3	11	3	22	18	13	220	-	-	-	
+ Sonstiger Zugang	2	0	2	2	0	-	-	-	-	-	-	-	-	-	
- Totalabgang	39	12	148	27	4	3	1	6	9	7	115	-	-	-	
dar. durch Nutzungsänderung	-	-	-	-	-	-	-	-	-	-	-	-	-	-	
- Abgang durch Baum. an best. Gebäuden	-	191	2 664	53	47	20	9	94	8	135	2 207	-	-	-	
- Sonstiger Abgang	-	-	4	-	-	-	-	2	-	-	-	-	-	-	
Bestand am 31.12.2019	254 661	72 102	945 559	151 407	18 545	20 330	3 764	40 660	82 475	49 368	743 313	449	426	10 179	
<b>Niedersachsen</b>															
Insgesamt															
Bestand am 31.12.2018	2 250 210	395 860	3 860 422	1 668 890	220 776	328 445	65 813	656 890	250 583	107 513	1 497 498	2 292	1 758	37 144	
+ Zugang durch Neubau	14 028	2 907	25 715	11 258	1 689	1 298	281	2 596	1 465	932	11 725	7	5	136	
+ Zugang durch Baum. an best. Gebäuden	420	939	8 772	263	402	662	226	1 904	315	301	4 066	9	11	321	
dar. durch Nutzungsänderung	420	108	1 321	218	31	84	18	168	114	54	769	4	6	166	
+ Sonstiger Zugang	3	6	75	-	-	-	0	-	2	5	45	1	1	30	
- Totalabgang	165	35	349	122	17	22	5	44	19	12	156	2	1	27	
dar. durch Nutzungsänderung	74	15	137	54	8	11	3	22	6	3	35	1	1	26	
- Abgang durch Baum. an best. Gebäuden	-	651	6 230	642	393	172	92	924	10	161	2 281	5	5	165	
- Sonstiger Abgang	-	-	-	-	-	-	-	-	-	-	-	-	-	-	
Bestand am 31.12.2019	2 264 496	399 026	3 888 405	1 679 647	222 458	330 211	66 223	660 422	252 336	108 577	1 510 897	2 302	1 769	37 439	
<b>Statistische Region Braunschweig</b>															
Bestand am 31.12.2018	413 273	78 431	815 899	281 271	37 465	68 242	13 394	136 484	63 173	27 118	386 468	587	453	11 676	
+ Zugang durch Neubau	1 970	433	3 659	1 669	262	123	30	246	177	141	1 734	1	0	10	
+ Zugang durch Baum. an best. Gebäuden	72	186	1 935	52	69	68	28	248	53	85	1 126	4	3	128	
dar. durch Nutzungsänderung	72	18	228	38	5	13	3	26	20	10	134	1	1	30	
+ Sonstiger Zugang	2	3	56	-	-	-	-	-	1	2	26	1	1	30	
- Totalabgang	33	9	122	20	3	5	1	10	7	5	66	1	1	26	
dar. durch Nutzungsänderung	16	4	49	8	1	3	1	6	2	1	9	1	1	26	
- Abgang durch Baum. an best. Gebäuden	-	139	1 519	64	61	37	18	186	1	59	776	3	2	112	
- Sonstiger Abgang	-	-	-	-	-	-	-	-	-	-	-	-	-	-	
Bestand am 31.12.2019	415 284	78 903	819 908	282 908	37 733	68 391	13 433	136 782	63 396	27 283	388 512	589	454	11 706	
Davon:															
Kreisfreie Städte															
Braunschweig	42 196	11 123	135 613	24 819	3 250	4 245	808	8 490	13 047	6 985	100 125	85	79	2 179	
Salzgitter	23 323	4 612	54 536	15 103	1 875	2 589	509	5 178	5 611	2 202	33 918	20	28	337	
Wolfsburg	27 053	5 777	65 002	18 559	2 503	3 153	607	6 306	5 305	2 637	39 383	36	30	754	
Landkreise															
Gifhorn	56 460	9 338	79 446	44 544	6 173	8 342	1 774	16 684	3 531	1 367	17 832	43	24	386	
Goslar	38 416	7 088	77 554	23 429	2 992	8 031	1 489	16 062	6 875	2 534	36 136	81	73	1 927	
Göttingen <sup>1</sup>	81 661	15 856	170 293	51 049	6 862	16 888	3 262	33 776	13 486	5 577	80 876	238	154	4 592	
Helmstedt	29 245	4 825	47 171	21 715	2 790	4 176	815	8 352	3 338	1 201	16 832	16	19	272	
Northem	39 880	7 077	67 052	25 858	3 533	9 376	1 868	18 752	4 624	1 662	22 111	22	14	331	
Peine	41 513	6 898	63 019	31 322	4 191	6 590	1 310	13 180	3 582	1 383	18 215	19	13	302	
Wolfenbüttel	35 537	6 311	60 222	26 510	3 563	5 001	990	10 002	3 997	1 736	23 084	29	21	626	

\* Fortschreibung basierend auf den endgültigen Ergebnissen der Gebäude- und Wohnungszählung 2011, einschließlich Wohnheime.  
<sup>1</sup> Zusammenschluss des bisherigen Landkreises Göttingen mit dem Landkreis Osterode am Harz.

### 3 Bestand an Wohngebäuden in Deutschland nach Verwaltungsbezirken

- Wohngebäude 2019 nach Gebäudearten\* -

Gegenstand der Nachweisung	Wohngebäude													
	zusammen			davon									Wohnheime	
	Gebäude	Wohnfläche	Wohnungen	mit 1 Wohnung		mit 2 Wohnungen			mit 3 oder mehr Wohnungen			Gebäude	Wohnfläche	Wohnungen
				Gebäude/Wohnungen	Wohnfläche	Gebäude	Wohnfläche	Wohnungen	Gebäude	Wohnfläche	Wohnungen			
Anzahl	1 000 m <sup>2</sup>	Anzahl	1 000 m <sup>2</sup>	Anzahl	1 000 m <sup>2</sup>	Anzahl	1 000 m <sup>2</sup>	Anzahl	1 000 m <sup>2</sup>	Anzahl	1 000 m <sup>2</sup>	Anzahl	1 000 m <sup>2</sup>	Anzahl
Statistische Region Hannover														
Bestand am 31.12.2018	517 239	103 225	1 066 464	349 677	47 061	86 046	17 060	172 092	81 039	38 623	533 891	477	481	10 804
+ Zugang durch Neubau	2 354	555	5 135	1 903	288	174	40	348	275	225	2 848	2	2	36
+ Zugang durch Baum. an best. Gebäuden	78	165	1 767	44	59	80	31	280	65	74	1 092	1	1	25
dar. durch Nutzungsänderung	78	26	377	37	5	14	3	28	26	16	287	1	1	25
+ Sonstiger Zugang	-	2	-	-	-	-	0	-	-	2	-	-	-	-
- Totalabgang	11	3	32	10	2	-	-	-	1	1	22	-	-	-
dar. durch Nutzungsänderung	6	1	12	5	1	-	-	-	1	0	7	-	-	-
- Abgang durch Baum. an best. Gebäuden	-	111	1 253	70	53	39	18	198	3	41	659	-	-	-
- Sonstiger Abgang	-	-	-	-	-	-	-	-	-	-	-	-	-	-
Bestand am 31.12.2019	519 660	103 832	1 072 081	351 544	47 355	86 261	17 112	172 522	81 375	38 882	537 150	480	484	10 865
Davon:														
Region														
Hannover	230 412	52 632	587 932	150 882	20 232	30 769	5 987	61 538	48 494	26 112	367 782	267	301	7 730
Landkreise														
Diepholz	68 609	11 332	97 919	53 667	7 283	10 151	2 176	20 302	4 741	1 834	23 271	50	40	679
Hamelnd-Pyrmont	41 621	7 752	77 764	26 416	3 503	8 744	1 691	17 488	6 423	2 523	33 284	38	36	576
Hildesheim	73 900	13 698	138 277	50 035	6 682	13 244	2 561	26 488	10 566	4 409	60 811	55	47	943
Holzminde	22 399	3 853	36 985	14 306	1 914	5 458	1 049	10 916	2 621	882	11 662	14	8	101
Nienburg (Weser)	37 613	6 350	55 663	27 807	3 828	6 707	1 417	13 414	3 078	1 079	14 071	21	26	371
Schaumburg	45 106	8 215	77 541	28 431	3 913	11 188	2 231	22 376	5 452	2 044	26 269	35	27	465
Statistische Region Lüneburg														
Bestand am 31.12.2018	545 520	87 522	814 374	430 367	55 710	71 936	14 479	143 872	42 804	17 090	235 564	413	244	4 571
+ Zugang durch Neubau	3 599	711	6 181	2 957	434	303	66	606	337	209	2 606	2	1	12
+ Zugang durch Baum. an best. Gebäuden	98	197	1 801	58	96	124	42	362	63	55	709	3	4	125
dar. durch Nutzungsänderung	98	23	289	55	8	18	4	36	24	10	130	1	1	68
+ Sonstiger Zugang	-	-	-	-	-	-	-	-	-	-	-	-	-	-
- Totalabgang	69	14	116	48	7	11	2	22	9	5	45	1	0	1
dar. durch Nutzungsänderung	19	5	28	13	2	4	1	8	2	1	7	-	-	-
- Abgang durch Baum. an best. Gebäuden	-	136	1 238	121	88	24	18	162	3	28	355	2	3	53
- Sonstiger Abgang	-	-	-	-	-	-	-	-	-	-	-	-	-	-
Bestand am 31.12.2019	549 148	88 280	821 002	433 213	56 145	72 328	14 567	144 656	43 192	17 321	238 479	415	246	4 654
Davon:														
Landkreise														
Celle	57 882	9 252	87 567	45 127	5 779	7 749	1 536	15 498	4 964	1 907	26 449	42	30	493
Cuxhaven	68 033	10 641	101 458	54 560	6 863	8 215	1 610	16 430	5 226	2 149	30 146	32	18	322
Harburg	80 729	12 965	119 447	65 101	8 415	9 563	1 927	19 126	6 007	2 586	34 601	58	37	619
Heidekreis	43 437	7 068	66 021	32 506	4 213	7 009	1 400	14 018	3 890	1 443	19 296	32	12	201
Lüchow-Dannenberg	18 328	2 798	25 411	14 685	1 885	2 496	504	4 992	1 134	403	5 636	13	6	98
Lüneburg	50 566	8 713	87 730	38 160	4 933	6 790	1 323	13 580	5 561	2 413	34 926	55	44	1 064
Osterholz	37 996	5 846	51 400	30 874	4 030	4 992	1 012	9 984	2 103	789	10 324	27	14	218
Rotenburg (Wümme)	55 137	8 740	74 552	44 527	6 024	7 649	1 632	15 298	2 934	1 064	14 410	27	20	317
Stade	63 967	10 155	97 721	52 037	6 568	6 702	1 325	13 404	5 159	2 230	31 518	69	32	762
Ülzen	30 256	4 997	46 853	22 693	2 992	4 664	948	9 328	2 861	1 036	14 465	38	22	367
Verden	42 817	7 105	62 842	32 943	4 443	6 499	1 351	12 998	3 353	1 300	16 708	22	12	193
Statistische Region Weser-Ems														
Bestand am 31.12.2018	774 178	126 683	1 163 685	607 575	80 540	102 221	20 880	204 442	63 567	24 682	341 575	815	581	10 093
+ Zugang durch Neubau	6 105	1 209	10 740	4 729	705	698	145	1 396	676	356	4 537	2	2	78
+ Zugang durch Baum. an best. Gebäuden	172	392	3 269	109	177	390	125	1 014	134	87	1 139	1	2	43
dar. durch Nutzungsänderung	172	42	427	88	14	39	8	78	44	18	218	1	2	43
+ Sonstiger Zugang	1	1	19	-	-	-	-	-	1	1	19	-	-	-
- Totalabgang	52	9	79	44	6	6	1	12	2	2	23	-	-	-
dar. durch Nutzungsänderung	33	6	48	28	4	4	1	8	1	1	12	-	-	-
- Abgang durch Baum. an best. Gebäuden	-	265	2 220	387	191	72	38	378	3	35	491	-	-	-
- Sonstiger Abgang	-	-	-	-	-	-	-	-	-	-	-	-	-	-
Bestand am 31.12.2019	780 404	128 011	1 175 414	611 982	81 225	103 231	21 110	206 462	64 373	25 091	346 756	818	585	10 214
Davon:														
Kreisfreie Städte														
Delmenhorst	21 457	3 499	37 863	16 023	1 920	2 803	512	5 606	2 617	1 062	16 117	14	6	117
Emden	14 991	2 301	25 428	11 970	1 376	1 070	179	2 140	1 925	731	10 948	26	15	370
Oldenburg	44 727	8 175	91 386	31 930	4 007	5 283	961	10 566	7 457	3 149	47 304	57	58	1 586
Osnabrück	32 028	7 308	84 594	17 029	2 299	5 419	1 049	10 838	9 440	3 874	55 035	140	86	1 692
Wilhelmshaven	17 430	3 675	44 240	10 753	1 353	1 495	274	2 990	5 166	2 038	30 313	16	10	184
Landkreise														
Ammerland	42 950	6 668	58 334	35 661	4 724	4 936	996	9 872	2 312	895	11 882	41	53	919
Aurich	74 942	10 156	94 911	64 529	7 735	7 080	1 306	14 160	3 291	1 095	15 939	42	20	283
Cloppenburg	49 922	8 523	67 228	39 998	5 885	7 448	1 680	14 896	2 417	929	11 873	59	29	461
Emsland	102 305	17 095	137 434	84 410	12 068	12 520	2 755	25 040	5 269	2 205	26 912	106	66	1 072
Friesland	38 050	5 433	51 013	31 831	3 898	3 886	718	7 772	2 313	803	11 189	20	13	221
Grafschaft Bentheim	44 721	7 025	60 004	37 561	5 062	4 996	1 050	9 992	2 115	873	11 938	49	41	513
Leer	62 390	8 877	79 560	53 576	6 711	6 066	1 156	12 132	2 692	971	13 336	56	39	516
Oldenburg	42 814	6 662	56 385	35 064	4 688	5 664	1 177	11 328	2 053	753	9 536	33	44	457
Osnabrück	96 701	17 610	154 799	64 812	9 233	22 694	4 801	45 388	9 131	3 519	43 732	64	56	867
Vechta	41 652	7 343	58 069	33 273	4 983	6 080	1 395	12 160	2 244	933	12 071	55	32	565
Wesermarsch	30 959	4 551	44 515	25 226	3 088	3 088	595	6 176	2 619	856	12 800	26	12	313
Wittmund	22 365	3 110	29 651	18 336	2 194	2 703	506	5 406	1 312	405	5 831	14	5	78

\*) Fortschreibung basierend auf den endgültigen Ergebnissen der Gebäude- und Wohnungszählung 2011, einschließlich Wohnheime.

### 3 Bestand an Wohngebäuden in Deutschland nach Verwaltungsbezirken

- Wohngebäude 2019 nach Gebäudearten\* -

Gegenstand der Nachweisung	Wohngebäude														
	zusammen			davon											
	Gebäude	Wohnfläche	Wohnungen	mit 1 Wohnung			mit 2 Wohnungen			mit 3 oder mehr Wohnungen			Wohnheime		
				Gebäude/Wohnungen	Wohnfläche	Wohnungen	Gebäude	Wohnfläche	Wohnungen	Gebäude	Wohnfläche	Wohnungen	Gebäude	Wohnfläche	Wohnungen
Anzahl	1 000 m <sup>2</sup>	Anzahl	Gebäude	1 000 m <sup>2</sup>	Anzahl	1 000 m <sup>2</sup>	Anzahl	1 000 m <sup>2</sup>	Anzahl	1 000 m <sup>2</sup>	Anzahl	1 000 m <sup>2</sup>	Anzahl		
<b>Bremen</b>															
Insgesamt															
Bestand am 31.12.2018	140 014	28 203	349 658	94 063	11 344	13 651	2 309	27 302	32 155	14 376	223 084	145	174	5 209	
+ Zugang durch Neubau	386	171	1 955	283	41	21	5	42	79	120	1 517	3	5	113	
+ Zugang durch Baum. an best. Gebäuden	7	89	1 261	4	25	19	8	72	10	49	802	8	7	195	
dar. durch Nutzungsänderung	7	6	117	2	0	1	0	2	3	3	39	1	2	74	
+ Sonstiger Zugang	-	-	-	-	-	-	-	-	-	-	-	-	-	-	
- Totalabgang	16	4	69	11	1	1	0	2	3	1	15	1	2	41	
dar. durch Nutzungsänderung	-	-	-	-	-	-	-	-	-	-	-	-	-	-	
- Abgang durch Baum. an best. Gebäuden	-	74	1 067	18	23	8	5	50	1	41	694	7	5	117	
- Sonstiger Abgang	-	-	-	-	-	-	-	-	-	-	-	-	-	-	
Bestand am 31.12.2019	140 391	28 384	351 738	94 321	11 386	13 682	2 316	27 364	32 240	14 503	224 694	148	180	5 359	
Davon:															
Kreisfreie Städte															
Bremen	118 981	23 492	289 183	80 171	9 696	12 085	2 039	24 170	26 592	11 585	179 724	133	172	5 118	
Bremerhaven	21 410	4 892	62 555	14 150	1 690	1 597	277	3 194	5 648	2 918	44 970	15	8	241	
<b>Nordrhein-Westfalen</b>															
Insgesamt															
Bestand am 31.12.2018	3 883 551	789 605	8 713 428	2 418 870	315 809	649 627	123 469	1 299 254	810 524	345 990	4 904 405	4 530	4 337	90 899	
+ Zugang durch Neubau	17 388	4 418	42 938	13 090	2 002	1 641	370	3 282	2 619	1 991	24 755	38	54	1 811	
+ Zugang durch Baum. an best. Gebäuden	700	2 355	24 437	498	687	1 223	539	4 626	775	1 098	14 739	21	31	807	
dar. durch Nutzungsänderung	700	203	2 154	336	54	145	34	290	211	110	1 388	8	6	140	
+ Sonstiger Zugang	835	91	839	833	90	1	-	-	1	0	6	-	-	2	
- Totalabgang	1 274	288	3 559	735	102	202	38	404	331	143	2 215	6	5	205	
dar. durch Nutzungsänderung	102	21	210	60	9	17	4	34	17	8	90	1	1	26	
- Abgang durch Baum. an best. Gebäuden	-	1 752	19 610	1 138	661	576	326	3 330	90	742	10 670	13	24	707	
- Sonstiger Abgang	-	-	-	-	-	-	-	-	-	-	-	-	-	-	
Bestand am 31.12.2019	3 901 200	794 428	8 758 473	2 431 418	317 825	651 714	124 015	1 303 428	813 498	348 195	4 931 020	4 570	4 393	92 607	
<b>RB Düsseldorf</b>															
Bestand am 31.12.2018	1 011 351	222 820	2 602 047	603 571	77 568	136 692	25 162	273 384	269 998	119 056	1 704 240	1 090	1 034	20 852	
+ Zugang durch Neubau	3 924	1 103	10 973	3 015	450	272	64	544	627	574	6 919	10	15	495	
+ Zugang durch Baum. an best. Gebäuden	126	547	5 928	113	147	163	75	660	130	320	4 237	7	5	114	
dar. durch Nutzungsänderung	126	44	521	54	9	22	5	44	44	25	313	6	5	110	
+ Sonstiger Zugang	-	-	-	-	-	-	-	-	-	-	-	-	-	1	
- Totalabgang	416	90	1 154	239	30	54	9	108	122	49	763	1	2	44	
dar. durch Nutzungsänderung	19	4	30	14	2	1	0	2	3	1	14	-	-	-	
- Abgang durch Baum. an best. Gebäuden	-	425	4 924	134	125	121	51	576	31	249	3 408	1	0	3	
- Sonstiger Abgang	-	-	-	-	-	-	-	-	-	-	-	-	-	-	
Bestand am 31.12.2019	1 014 985	223 955	2 612 870	606 326	78 009	136 952	25 240	273 904	270 602	119 653	1 711 225	1 105	1 052	21 415	
Davon:															
Kreisfreie Städte															
Duisburg	79 963	19 019	250 515	38 593	4 530	9 879	1 669	19 758	31 396	12 729	190 646	95	91	1 518	
Düsseldorf	71 440	25 624	335 471	28 629	4 010	7 300	1 418	14 600	35 305	19 989	286 718	206	208	5 524	
Essen	88 241	23 711	306 491	37 720	4 831	11 032	2 025	22 064	39 353	16 730	243 737	136	125	2 970	
Krefeld	45 655	9 851	116 054	28 191	3 642	4 971	939	9 942	12 440	5 228	77 067	53	44	854	
Mönchengladbach	56 581	11 433	132 928	35 074	4 420	7 142	1 252	14 284	14 320	5 729	82 850	45	33	720	
Mühlheim a.d. Ruhr	31 231	7 558	89 156	15 495	2 098	4 901	945	9 802	10 802	4 487	63 294	33	28	565	
Oberhausen	37 965	8 591	107 891	17 407	2 067	6 469	1 150	12 938	14 054	5 349	77 027	35	25	519	
Remscheid	20 482	4 798	57 697	10 401	1 352	3 665	668	7 330	6 390	2 742	39 427	26	36	539	
Solingen	32 135	6 776	79 933	17 075	2 147	5 347	961	10 694	9 667	3 624	51 377	46	44	787	
Wuppertal	53 696	14 989	187 391	24 347	3 225	7 360	1 374	14 720	21 909	10 257	146 364	80	133	1 960	
Landkreise															
Kleve	93 402	14 889	141 250	72 636	9 409	12 186	2 334	24 372	8 497	3 059	42 556	83	87	1 686	
Mettmann	97 593	21 780	240 787	62 112	8 217	13 725	2 523	27 450	21 701	10 976	149 720	55	65	1 505	
Rhein-Kreis Neuss	107 948	20 495	212 043	76 365	10 006	14 279	2 663	28 558	17 216	7 765	106 085	88	61	1 035	
Viersen	84 426	13 876	139 042	63 969	8 091	10 687	1 947	21 374	9 710	3 798	53 124	60	40	575	
Wesel	114 227	20 565	216 221	78 312	9 966	18 009	3 374	36 018	17 842	7 192	101 233	64	33	658	
<b>RB Köln</b>															
Bestand am 31.12.2018	998 247	196 906	2 141 388	687 417	89 376	131 337	24 824	262 674	178 246	81 462	1 162 687	1 247	1 245	28 610	
+ Zugang durch Neubau	5 010	1 291	13 011	3 799	586	466	104	932	730	575	7 306	15	27	974	
+ Zugang durch Baum. an best. Gebäuden	181	630	6 434	115	230	292	116	1 056	224	281	3 857	3	3	66	
dar. durch Nutzungsänderung	181	48	528	80	12	40	9	80	61	28	368	-	-	-	
+ Sonstiger Zugang	2	0	1	1	0	1	-	-	-	-	-	-	-	1	
- Totalabgang	300	70	960	188	25	40	8	80	71	36	620	1	1	72	
dar. durch Nutzungsänderung	39	8	75	24	4	5	1	10	6	4	41	-	-	-	
- Abgang durch Baum. an best. Gebäuden	-	471	5 088	280	208	147	72	764	23	188	2 638	3	3	67	
- Sonstiger Abgang	-	-	-	-	-	-	-	-	-	-	-	-	-	-	
Bestand am 31.12.2019	1 003 140	198 287	2 154 786	690 864	89 958	131 909	24 963	263 818	179 106	82 095	1 170 592	1 261	1 271	29 512	
Davon:															
Kreisfreie Städte															
Bonn	55 900	13 897	168 013	31 637	4 340	6 502	1 228	13 004	17 568	8 105	116 087	193	224	7 285	
Köln	138 618	41 980	544 695	70 015	9 182	12 949	2 387	25 898	55 382	30 032	441 335	272	378	7 447	
Leverkusen	30 068	6 755	79 771	17 939	2 289	3 759	667	7 518	8 350	3 781	53 988	20	18	326	
Landkreise															
Düren	76 396	12 529	121 711	59 301	7 635	8 786	1 669	17 572	8 239	3 160	43 752	70	65	1 086	
Euskirchen	62 142	9 715	89 859	49 418	6 366	7 829	1 529	15 658	4 838	1 782	23 995	57	38	788	
Heinsberg	83 819	12 625	117 757	69 121	8 725	8 907	1 679	17 814	5 736	2 178	30 161	55	43	661	
Oberbergischer Kreis	73 876	12 896	126 483	48 453	6 378	16 948	3 287	33 896	8 421	3 195	43 363	54	36	771	
Rhein-Erft-Kreis	120 638	21 332	217 854	90 750	11 600	13 890	2 570	27 780	15 870	7 073	97 538	128	90	1 786	
Rheinisch-Bergischer Kreis	73 819	13 874	136 757	50 708	6 840	12 499	2 418	24 998	10 555	4 554	59 829	57	63	1 222	
Rhein-Sieg-Kreis	167 287	28 751	274 768	125 765	16 662	22 512	4 351	45 024	18 879	7 634	102 234	131	103	1 745	
Aachen, Städteregion	120 577	23 934	277 118	77 757	9 939	17 328	3 180	34 656	25 268	10 602	158 310	224	214	6 395	

\*) Fortschreibung basierend auf den endgültigen Ergebnissen der Gebäude- und Wohnungszählung 2011, einschließlich Wohnheime.

### 3 Bestand an Wohngebäuden in Deutschland nach Verwaltungsbezirken

- Wohngebäude 2019 nach Gebäudearten\* -

Gegenstand der Nachweisung	Wohngebäude														
	zusammen			davon											
	Gebäude	Wohnfläche	Wohnungen	mit 1 Wohnung			mit 2 Wohnungen			mit 3 oder mehr Wohnungen			Wohnheime		
				Gebäude/Wohnungen	Wohnfläche	Wohnungen	Gebäude	Wohnfläche	Wohnungen	Gebäude	Wohnfläche	Wohnungen	Gebäude	Wohnfläche	Wohnungen
Anzahl	1 000 m <sup>2</sup>	Anzahl	Gebäude	1 000 m <sup>2</sup>	Anzahl	1 000 m <sup>2</sup>	Anzahl	1 000 m <sup>2</sup>	Anzahl	1 000 m <sup>2</sup>	Anzahl	1 000 m <sup>2</sup>	Anzahl		
<b>RB Münster</b>															
Bestand am 31.12.2018	613 787	116 577	1 226 787	397 257	52 012	110 437	21 372	220 874	105 324	42 462	594 384	769	731	14 272	
+ Zugang durch Neubau	3 433	812	7 741	2 447	375	110 449	99	898	532	335	4 305	5	4	91	
+ Zugang durch Baum. an best. Gebäuden	181	459	4 640	126	124	363	140	1 174	149	187	2 554	4	7	144	
dar. durch Nutzungsänderung	181	53	511	103	18	36	9	72	42	26	336	-	-	-	
+ Sonstiger Zugang	-	-	-	-	-	-	-	-	-	-	-	-	-	-	
- Totalabgang	271	60	602	170	27	45	9	90	54	22	291	2	2	51	
dar. durch Nutzungsänderung	19	4	38	11	1	3	1	6	4	2	21	-	-	-	
- Abgang durch Baum. an best. Gebäuden	-	328	3 540	345	139	102	68	652	10	115	1 752	4	6	149	
- Sonstiger Abgang	-	-	-	-	-	-	-	-	-	-	-	-	-	-	
Bestand am 31.12.2019	617 130	117 460	1 235 026	399 315	52 346	111 102	21 534	222 204	105 941	42 846	599 200	772	734	14 307	
Davon:															
Kreisfreie Städte															
Bottrop	23 867	4 887	58 404	11 770	1 395	5 336	937	10 672	6 742	2 544	35 738	19	12	224	
Gelsenkirchen	37 772	10 112	135 028	15 129	1 775	4 560	796	9 120	18 029	7 481	110 012	54	60	767	
Münster	56 716	13 680	162 036	34 340	4 663	6 866	1 324	13 732	15 278	7 372	105 955	232	322	8 009	
Landkreise															
Borken	102 326	17 081	157 616	74 715	9 990	18 834	3 784	37 668	8 676	3 229	43 948	101	78	1 285	
Coesfeld	60 370	10 423	95 250	42 597	5 819	12 184	2 438	24 368	5 547	2 141	27 803	42	25	482	
Recklinghausen	137 040	27 127	309 185	79 366	9 692	24 818	4 505	49 636	32 728	12 814	178 455	128	116	1 728	
Steinfurt	124 789	21 117	194 064	90 179	12 115	24 141	4 868	48 282	10 346	4 058	54 465	123	76	1 138	
Warendorf	74 250	13 035	123 443	51 219	6 898	14 363	2 883	28 726	8 595	3 209	42 824	73	45	674	
<b>RB Detmold</b>															
Bestand am 31.12.2018	503 363	94 817	954 874	311 236	42 146	114 885	22 437	229 770	76 641	29 714	403 015	601	520	10 853	
+ Zugang durch Neubau	2 386	554	5 083	1 766	276	252	58	504	363	215	2 613	5	6	200	
+ Zugang durch Baum. an best. Gebäuden	117	298	2 806	80	86	207	98	798	146	109	1 339	4	6	170	
dar. durch Nutzungsänderung	117	30	276	58	10	25	7	50	32	13	138	2	1	30	
+ Sonstiger Zugang	833	91	838	832	90	-	-	-	1	0	6	-	-	-	
- Totalabgang	112	26	271	68	9	28	6	56	15	10	121	1	1	26	
dar. durch Nutzungsänderung	10	2	39	6	1	2	0	4	1	0	3	1	1	26	
- Abgang durch Baum. an best. Gebäuden	-	211	2 065	199	90	106	61	596	13	55	763	2	5	88	
- Sonstiger Abgang	-	-	-	-	-	-	-	-	-	-	-	-	-	-	
Bestand am 31.12.2019	506 587	95 522	961 265	313 647	42 498	115 210	22 526	230 420	77 123	29 973	406 089	607	526	11 109	
Davon:															
Kreisfreie Stadt															
Bielefeld	62 000	14 061	167 531	32 520	4 264	11 107	2 022	22 214	18 184	7 607	109 059	189	168	3 738	
Landkreise															
Gütersloh	89 588	16 630	160 439	57 419	7 885	19 098	3 832	38 196	12 992	4 866	63 931	79	47	893	
Herford	65 763	11 886	118 270	38 686	5 173	18 661	3 532	37 322	8 380	3 158	41 852	36	24	410	
Höxter	41 400	7 192	65 349	28 376	3 920	9 123	1 838	18 246	3 859	1 397	18 080	42	36	647	
Lippe	91 708	16 453	167 546	56 046	7 359	22 290	4 155	44 580	13 254	4 832	64 762	118	107	2 158	
Minden-Lübbecke	82 948	15 121	141 957	54 165	7 436	19 461	3 990	38 922	9 276	3 659	48 318	46	37	552	
Paderborn	73 180	14 178	140 173	46 435	6 460	15 470	3 157	30 940	11 178	4 455	60 087	97	106	2 711	
<b>RB Amsberg</b>															
Bestand am 31.12.2018	756 803	158 485	1 788 332	419 389	54 707	156 276	29 674	312 552	180 315	73 296	1 040 079	823	808	16 312	
+ Zugang durch Neubau	2 635	658	6 130	2 063	316	202	47	404	367	292	3 612	3	3	51	
+ Zugang durch Baum. an best. Gebäuden	95	421	4 629	64	100	198	110	938	126	201	2 752	3	10	313	
dar. durch Nutzungsänderung	95	29	318	41	6	22	5	44	32	18	233	-	-	-	
+ Sonstiger Zugang	-	-	-	-	-	-	-	-	-	-	-	-	-	-	
- Totalabgang	175	43	572	70	10	35	7	70	69	26	420	1	0	12	
dar. durch Nutzungsänderung	15	3	28	5	1	6	2	12	3	1	11	-	-	-	
- Abgang durch Baum. an best. Gebäuden	-	316	3 993	180	99	100	73	742	13	135	2 109	3	9	400	
- Sonstiger Abgang	-	-	-	-	-	-	-	-	-	-	-	-	-	-	
Bestand am 31.12.2019	759 358	159 206	1 794 526	421 266	55 015	156 541	29 752	313 082	180 726	73 628	1 043 914	825	811	16 264	
Davon:															
Kreisfreie Städte															
Bochum	57 703	15 100	193 599	24 411	3 129	8 954	1 635	17 908	24 231	10 196	147 175	107	140	4 105	
Dortmund	95 332	24 178	309 020	46 528	5 918	12 717	2 314	25 434	35 925	15 823	234 017	162	123	3 041	
Hagen	29 934	8 032	99 762	13 305	1 765	4 793	892	9 586	11 803	5 346	76 463	33	29	408	
Hamm	38 558	7 353	84 227	23 603	2 844	6 682	1 221	13 364	8 234	3 226	46 365	39	62	895	
Herne	24 242	6 275	81 654	10 046	1 194	3 662	636	7 324	10 488	4 401	63 664	46	44	620	
Landkreise															
Ennepe-Ruhr-Kreis	64 425	14 703	167 528	32 412	4 354	13 053	2 488	26 106	18 904	7 788	107 924	56	73	1 086	
Hochsauerland-Kreis	71 901	13 121	126 361	43 357	5 883	19 053	3 811	38 106	9 432	3 377	44 046	59	50	852	
Märkischer Kreis	92 391	18 609	204 927	49 609	6 506	22 352	4 163	44 704	20 351	7 864	109 348	79	76	1 266	
Olpe	36 235	6 592	61 085	21 450	2 974	10 793	2 213	21 586	3 960	1 386	17 667	32	19	382	
Siegen-Wittgenstein	74 854	13 234	133 306	45 751	6 024	20 441	3 905	40 882	8 573	3 196	44 484	89	108	2 189	
Soest	80 792	14 490	140 025	53 525	7 290	16 898	3 307	33 796	10 317	3 855	52 134	52	39	570	
Unna	92 991	17 521	193 032	57 269	7 135	17 143	3 167	34 286	18 508	7 170	100 627	71	48	850	
<b>Insgesamt Hessen</b>															
Bestand am 31.12.2018	1 393 319	284 170	2 936 333	863 853	117 048	294 603	59 119	589 206	231 302	105 211	1 429 552	3 561	2 792	53 722	
+ Zugang durch Neubau	6 166	1 806	17 271	4 589	742	608	146	1 216	947	889	10 656	22	29	810	
+ Zugang durch Baum. an best. Gebäuden	355	1 179	13 306	228	256	376	191	1 576	382	701	9 520	23	31	686	
dar. durch Nutzungsänderung	355	141	1 780	180	23	54	11	108	114	98	1 290	7	9	202	
+ Sonstiger Zugang	-	-	1	-	-	-	-	-	-	-	-	-	-	1	
- Totalabgang	901	171	1 709	625	84	184	35	368	85	49	662	7	3	54	
dar. durch Nutzungsänderung	10	2	14	4	1	4	1	8	-	0	1	1	0	1	
- Abgang durch Baum. an best. Gebäuden	-	863	10 294	364	229	249	134	1 322	25	480	6 851	16	20	461	
- Sonstiger Abgang	-	0	-	-	-	-	-	-	-	-	-	-	0	-	
Bestand am 31.12.2019	1 398 939	286 121	2 954 908	867 681	117 734	295 154	59 287	590 308	232 521	106 271	1 442 215	3 583	2 829	54 704	

\*) Fortschreibung basierend auf den endgültigen Ergebnissen der Gebäude- und Wohnungszählung 2011, einschließlich Wohnheime.

### 3 Bestand an Wohngebäuden in Deutschland nach Verwaltungsbezirken

- Wohngebäude 2019 nach Gebäudearten\* -

Gegenstand der Nachweisung	Wohngebäude														
	zusammen			davon											
	Gebäude	Wohnfläche	Wohnungen	mit 1 Wohnung			mit 2 Wohnungen			mit 3 oder mehr Wohnungen			Wohnheime		
				Gebäude/ Wohnungen	Wohnfläche	Wohnungen	Gebäude	Wohnfläche	Wohnungen	Gebäude	Wohnfläche	Wohnungen	Gebäude	Wohnfläche	Wohnungen
Anzahl	1 000 m <sup>2</sup>	Anzahl	Gebäude/ Wohnungen	1 000 m <sup>2</sup>	Anzahl	1 000 m <sup>2</sup>	Anzahl	1 000 m <sup>2</sup>	Anzahl	1 000 m <sup>2</sup>	Anzahl	1 000 m <sup>2</sup>	Anzahl		
<b>RB Darmstadt</b>															
Bestand am 31.12.2018	784 470	173 462	1 865 891	471 456	64 212	151 537	30 032	303 074	159 402	77 478	1 057 695	2 075	1 740	33 666	
+ Zugang durch Neubau	3 855	1 274	12 686	2 776	451	359	87	718	705	717	8 527	15	19	665	
+ Zugang durch Baum. an best. Gebäuden	210	902	10 679	124	165	216	112	932	264	605	8 228	16	20	540	
dar. durch Nutzungsänderung	210	109	1 399	92	12	32	7	64	82	84	1 071	4	7	172	
+ Sonstiger Zugang	-	-	1	-	-	-	-	-	-	-	-	-	-	1	
- Totalabgang	700	133	1 369	482	64	143	27	286	71	40	559	4	2	42	
dar. durch Nutzungsänderung	5	1	7	1	0	2	1	4	-	0	1	1	0	1	
- Abgang durch Baum. an best. Gebäuden	-	669	8 409	210	145	170	85	840	18	426	6 141	12	13	363	
- Sonstiger Abgang	-	0	-	-	-	-	-	-	-	-	-	-	0	-	
Bestand am 31.12.2019	787 835	174 835	1 879 479	473 664	64 618	151 799	30 118	303 598	160 282	78 335	1 067 750	2 090	1 764	34 467	
Davon:															
Kreisfreie Städte															
Darmstadt	23 497	6 169	76 218	12 331	1 641	3 430	644	6 860	7 549	3 691	53 114	187	193	3 913	
Frankfurt am Main	77 926	28 219	385 470	31 268	4 033	7 722	1 405	15 444	38 188	22 132	324 230	748	649	14 528	
Offenbach am Main	13 832	4 515	59 820	5 809	762	2 135	396	4 270	5 855	3 331	49 419	33	25	322	
Wiesbaden	39 057	11 472	136 545	19 651	2 689	5 449	1 058	10 898	13 692	7 483	102 105	265	241	3 891	
Landkreise															
Bergstraße	68 442	13 011	122 861	42 557	5 849	16 825	3 404	33 650	8 999	3 724	46 111	61	34	543	
Darmstadt-Dieburg	76 069	13 970	132 408	49 174	6 713	16 964	3 367	33 928	9 885	3 850	48 633	46	40	673	
Groß-Gerau	56 922	11 432	121 842	34 832	4 567	12 020	2 308	24 040	9 871	4 432	60 593	199	125	2 377	
Hochtaunuskreis	53 840	11 525	109 516	36 865	5 443	8 373	1 726	16 746	8 506	4 276	54 302	96	80	1 603	
Main-Kinzig-Kreis	100 977	19 369	191 922	63 090	8 456	23 159	4 614	46 318	14 583	6 196	80 819	145	103	1 695	
Main-Taunus-Kreis	51 742	11 026	110 250	34 602	4 851	8 212	1 621	16 424	8 844	4 477	57 787	84	77	1 437	
Odenwaldkreis	27 617	4 812	44 706	17 765	2 364	7 029	1 420	14 058	2 804	1 004	12 509	19	24	374	
Offenbach	70 046	15 303	160 996	41 848	5 711	13 671	2 666	27 342	14 459	6 875	90 977	68	51	829	
Rheingau-Taunus-Kreis	48 839	9 253	88 009	31 958	4 423	10 036	2 014	20 072	6 792	2 771	34 896	53	45	1 083	
Wetteraukreis	79 029	14 762	138 916	51 914	7 115	16 774	3 476	33 548	10 255	4 095	52 255	86	76	1 199	
<b>RB Gießen</b>															
Bestand am 31.12.2018	283 084	51 147	485 774	187 921	25 544	63 997	13 204	127 994	30 639	11 966	160 746	527	432	9 113	
+ Zugang durch Neubau	1 168	280	2 456	912	149	129	31	258	122	95	1 184	5	6	102	
+ Zugang durch Baum. an best. Gebäuden	90	148	1 431	61	48	89	39	312	67	58	804	4	5	31	
dar. durch Nutzungsänderung	90	20	266	53	7	14	3	28	20	9	155	3	2	30	
+ Sonstiger Zugang	-	-	-	-	-	-	-	-	-	-	-	-	-	-	
- Totalabgang	70	14	128	52	8	11	2	22	5	4	44	2	1	10	
dar. durch Nutzungsänderung	-	-	-	-	-	-	-	-	-	-	-	-	-	-	
- Abgang durch Baum. an best. Gebäuden	-	101	973	85	44	42	23	218	3	33	446	1	1	1	
- Sonstiger Abgang	-	-	-	-	-	-	-	-	-	-	-	-	-	-	
Bestand am 31.12.2019	284 272	51 460	488 560	188 757	25 689	64 162	13 249	128 324	30 820	12 081	162 244	533	441	9 235	
Davon:															
Landkreise															
Gießen	63 171	12 607	127 598	38 524	5 330	15 054	3 095	30 108	9 440	4 028	55 451	153	154	3 515	
Lahn-Dill-Kreis	73 616	12 589	116 781	50 619	6 714	16 269	3 305	32 538	6 669	2 525	32 923	59	46	701	
Limburg-Weilburg	51 172	8 812	79 864	35 588	4 838	10 863	2 215	21 726	4 682	1 734	22 150	39	26	400	
Marburg-Biedenkopf	62 244	11 743	114 605	39 875	5 519	14 602	3 067	29 204	7 536	2 971	41 398	231	187	4 128	
Vogelsbergkreis	34 069	5 709	49 712	24 151	3 290	7 374	1 567	14 748	2 493	824	10 322	51	28	491	
<b>RB Kassel</b>															
Bestand am 31.12.2018	325 765	59 561	584 668	204 476	27 292	79 069	15 883	158 138	41 261	15 766	211 111	959	620	10 943	
+ Zugang durch Neubau	1 143	252	2 129	901	143	120	29	240	120	78	945	2	4	43	
+ Zugang durch Baum. an best. Gebäuden	55	128	1 196	43	44	71	40	332	51	38	488	3	6	115	
dar. durch Nutzungsänderung	55	12	115	35	5	8	2	16	12	5	64	-	-	-	
+ Sonstiger Zugang	-	-	-	-	-	-	-	-	-	-	-	-	-	-	
- Totalabgang	131	24	212	91	12	30	6	60	9	6	59	1	0	2	
dar. durch Nutzungsänderung	5	1	7	3	0	2	0	4	-	-	-	-	-	-	
- Abgang durch Baum. an best. Gebäuden	-	93	912	69	40	37	26	264	4	21	264	3	6	97	
- Sonstiger Abgang	-	-	-	-	-	-	-	-	-	-	-	-	-	-	
Bestand am 31.12.2019	326 832	59 825	586 869	205 260	27 427	79 193	15 920	158 386	41 419	15 855	212 221	960	624	11 002	
Davon:															
Kreisfreie Stadt															
Kassel	31 173	8 159	102 515	15 315	1 983	4 743	878	9 486	10 683	4 979	72 138	432	320	5 576	
Landkreise															
Fulda	55 683	10 911	104 244	30 115	4 214	17 249	3 604	34 498	8 212	3 015	37 965	107	77	1 666	
Hersfeld-Rotenburg	36 588	6 112	56 981	24 672	3 251	8 653	1 732	17 306	3 167	1 077	14 222	96	51	781	
Kassel	69 167	11 908	113 191	45 041	5 949	17 109	3 323	34 218	6 949	2 590	33 199	68	46	733	
Schwalm-Eder-Kreis	54 987	9 378	84 957	36 139	4 873	14 226	2 906	28 452	4 542	1 563	19 755	80	37	611	
Waldeck-Frankenberg	47 516	8 184	75 230	32 229	4 376	10 350	2 132	20 700	4 848	1 634	21 572	89	43	729	
Werra-Meißner-Kreis	31 718	5 174	49 751	21 749	2 781	6 863	1 345	13 726	3 018	997	13 370	88	51	906	
<b>Insgesamt Rheinland-Pfalz</b>															
Bestand am 31.12.2018	1 187 794	211 108	2 014 841	865 638	116 233	187 660	37 760	375 320	133 418	56 218	752 231	1 078	897	21 652	
+ Zugang durch Neubau	5 893	1 403	11 849	4 559	742	680	160	1 360	650	495	5 773	4	6	157	
+ Zugang durch Baum. an best. Gebäuden	328	712	6 657	212	282	344	136	1 188	298	287	3 598	14	8	173	
dar. durch Nutzungsänderung	328	112	1 232	162	23	63	14	126	97	70	814	6	5	130	
+ Sonstiger Zugang	3	1	38	1	-	1	-	-	-	-	-	3	1	39	
- Totalabgang	98	29	308	52	9	16	3	32	27	15	160	3	3	64	
dar. durch Nutzungsänderung	10	2	13	7	1	3	1	6	-	-	-	-	-	-	
- Abgang durch Baum. an best. Gebäuden	-	482	4 699	325	251	181	84	860	26	145	1 993	8	2	39	
- Sonstiger Abgang	-	0	4	2	-	-	-	-	-	-	-	-	0	-	
Bestand am 31.12.2019	1 193 920	212 713	2 028 374	870 031	116 997	188 488	37 969	376 976	134 313	56 840	759 449	1 088	908	21 918	

\*) Fortschreibung basierend auf den endgültigen Ergebnissen der Gebäude- und Wohnungszählung 2011, einschließlich Wohnheime.

### 3 Bestand an Wohngebäuden in Deutschland nach Verwaltungsbezirken

- Wohngebäude 2019 nach Gebäudearten\* -

Gegenstand der Nachweisung	Wohngebäude													
	zusammen			davon									Wohnheime	
	Gebäude	Wohnfläche	Wohnungen	mit 1 Wohnung		mit 2 Wohnungen			mit 3 oder mehr Wohnungen			Gebäude	Wohnfläche	Wohnungen
				Gebäude/Wohnungen	Wohnfläche	Gebäude	Wohnfläche	Wohnungen	Gebäude	Wohnfläche	Wohnungen			
Anzahl	1 000 m <sup>2</sup>	Anzahl	Gebäude	1 000 m <sup>2</sup>	Anzahl	1 000 m <sup>2</sup>	Anzahl	1 000 m <sup>2</sup>	Anzahl	1 000 m <sup>2</sup>	Anzahl	1 000 m <sup>2</sup>	Anzahl	
früher: RB Koblenz														
Bestand am 31.12.2018	463 608	78 362	730 407	338 683	45 064	76 260	15 163	152 520	48 347	17 873	233 717	318	262	5 487
+ Zugang durch Neubau	2 195	457	3 577	1 761	285	245	57	490	188	115	1 314	1	0	12
+ Zugang durch Baum. an best. Gebäuden	102	199	1 934	63	83	97	39	356	91	74	976	7	3	87
dar. durch Nutzungsänderung	102	32	432	52	6	19	4	38	28	21	279	3	2	63
+ Sonstiger Zugang	3	-	3	1	-	-	-	-	-	-	-	2	-	3
- Totalabgang	18	4	36	10	2	5	1	10	3	2	16	-	-	-
dar. durch Nutzungsänderung	2	0	3	1	0	1	0	2	-	-	-	-	-	-
- Abgang durch Baum. an best. Gebäuden	-	136	1 303	92	74	53	26	268	7	34	470	4	1	24
- Sonstiger Abgang	-	-	2	-	-	-	-	-	-	-	-	-	-	-
Bestand am 31.12.2019	465 890	78 879	734 580	340 406	45 356	76 544	15 232	153 088	48 616	18 026	235 521	324	265	5 565
Davon:														
Kreisfreie Stadt														
Koblenz	20 931	5 108	58 704	10 722	1 444	3 330	640	6 660	6 849	2 981	40 101	30	42	1 221
Landkreise														
Ahnweiler	41 199	6 916	65 544	30 792	4 017	5 844	1 130	11 688	4 537	1 745	22 603	26	24	461
Altenkirchen (Westerwald)	43 341	6 673	60 334	32 704	4 252	7 805	1 493	15 610	2 814	917	11 815	18	12	205
Bad Kreuznach	48 193	8 185	76 589	36 783	4 887	6 801	1 376	13 602	4 568	1 888	25 672	41	34	532
Birkenfeld	27 958	4 562	42 922	20 876	2 751	4 527	894	9 054	2 530	900	12 535	25	17	457
Cochem-Zell	23 532	3 624	31 458	18 824	2 470	3 152	649	6 304	1 546	499	6 205	10	5	125
Mayen-Koblenz	66 374	11 244	105 090	47 513	6 308	10 922	2 153	21 844	7 876	2 737	34 855	63	47	878
Neuwied	55 239	9 257	86 623	40 081	5 314	9 296	1 829	18 592	5 829	2 084	27 497	33	30	453
Rhein-Hunsrück-Kreis	34 591	5 790	50 584	25 702	3 534	5 878	1 216	11 756	2 991	1 026	12 883	20	14	243
Rhein-Lahn-Kreis	37 680	6 499	60 871	25 890	3 468	7 313	1 455	14 626	4 459	1 569	20 196	18	8	159
Westerwaldkreis	66 852	11 021	95 861	50 519	6 912	11 676	2 398	23 352	4 617	1 679	21 159	40	32	831
früher: RB Trier														
Bestand am 31.12.2018	169 559	28 996	268 015	126 367	17 038	26 438	5 369	52 876	16 621	6 474	84 857	133	115	3 915
+ Zugang durch Neubau	1 035	239	2 028	786	131	126	28	252	123	80	990	-	-	-
+ Zugang durch Baum. an best. Gebäuden	67	113	1 029	37	44	67	23	204	65	45	561	3	1	9
dar. durch Nutzungsänderung	67	18	186	31	5	12	2	24	24	11	131	-	-	-
+ Sonstiger Zugang	-	1	35	-	-	1	0	-	-	-	-	-	-	-
- Totalabgang	7	3	65	5	0	1	0	2	-	-	-	1	2	58
dar. durch Nutzungsänderung	-	-	-	-	-	-	-	-	-	-	-	-	-	-
- Abgang durch Baum. an best. Gebäuden	-	74	672	68	41	28	12	124	6	20	255	3	1	7
- Sonstiger Abgang	-	0	1	1	-	-	-	-	-	-	-	-	0	-
Bestand am 31.12.2019	170 654	29 273	270 369	127 116	17 172	26 603	5 408	53 206	16 803	6 579	86 153	132	114	3 894
Davon:														
Kreisfreie Stadt														
Trier	20 434	4 989	60 861	10 830	1 457	3 049	569	6 098	6 484	2 886	40 679	71	77	3 254
Landkreise														
Bernkastel-Wittlich	40 422	6 438	56 844	31 295	4 143	6 160	1 241	12 320	2 947	1 041	12 992	20	13	237
Eifelkreis Bitburg-Prüm	36 583	5 931	50 425	28 500	3 873	5 810	1 210	11 620	2 260	840	10 186	13	8	119
Trier-Saarburg	49 507	8 331	70 635	37 494	5 250	8 185	1 708	16 370	3 811	1 365	16 596	17	9	175
Vulkaneifel	23 708	3 583	31 604	18 997	2 450	3 399	680	6 798	1 301	447	5 700	11	7	109
früher: RB Rheinland-Pfalz														
Bestand am 31.12.2018	554 627	103 750	1 016 419	400 588	54 131	84 962	17 227	169 924	68 450	31 871	433 657	627	520	12 250
+ Zugang durch Neubau	2 663	707	6 244	2 012	326	309	75	618	339	300	3 469	3	6	145
+ Zugang durch Baum. an best. Gebäuden	159	400	3 694	112	155	180	73	628	142	168	2 061	4	3	77
dar. durch Nutzungsänderung	159	62	614	79	12	32	8	64	45	39	404	3	3	67
+ Sonstiger Zugang	-	0	-	-	-	-	-	-	-	-	-	1	0	1
- Totalabgang	73	22	207	37	7	10	2	20	24	13	144	2	0	6
dar. durch Nutzungsänderung	8	1	10	6	1	2	0	4	-	-	-	-	-	-
- Abgang durch Baum. an best. Gebäuden	-	273	2 724	165	136	100	46	468	13	91	1 268	1	0	8
- Sonstiger Abgang	-	-	1	1	-	-	-	-	-	-	-	-	-	-
Bestand am 31.12.2019	557 376	104 562	1 023 425	402 509	54 470	85 341	17 328	170 682	68 894	32 235	437 775	632	529	12 459
Davon:														
Kreisfreie Städte														
Frankenthal (Pfalz)	8 905	2 140	23 576	6 008	791	1 115	218	2 230	1 774	1 124	15 248	8	8	90
Kaiserslautern	20 312	4 799	56 189	11 600	1 623	3 367	665	6 734	5 291	2 462	36 285	54	49	1 570
Landau in der Pfalz	10 448	2 266	23 789	7 268	965	1 132	224	2 264	2 033	1 060	13 692	15	18	565
Ludwigshafen am Rhein	27 791	6 952	83 084	16 800	2 160	3 490	661	6 980	7 385	4 076	58 318	116	56	986
Mainz	31 681	8 916	113 389	18 240	2 466	4 386	847	8 772	8 934	5 414	81 379	121	188	4 998
Neustadt a. d. Weinstraße	13 687	2 745	27 479	9 303	1 268	2 045	411	4 090	2 328	1 055	13 884	11	12	202
Pirmasens	10 222	2 070	23 291	5 530	726	2 031	373	4 062	2 649	959	13 438	12	12	261
Speyer	9 916	2 285	24 964	6 054	783	1 332	255	2 664	2 519	1 236	16 037	11	11	209
Worms	18 939	3 762	41 474	12 774	1 639	2 496	472	4 992	3 642	1 627	23 117	27	23	591
Zweibrücken	9 363	1 749	17 765	5 919	793	1 955	373	3 910	1 477	574	7 589	12	10	347
Landkreise														
Alzey-Worms	41 313	6 655	58 239	33 251	4 422	5 411	1 139	10 822	2 627	1 082	14 016	24	13	150
Bad Dürkheim	43 879	7 252	64 640	34 756	4 652	5 574	1 143	11 148	3 531	1 448	18 572	18	9	164
Donnersbergkreis	25 293	4 068	35 878	19 971	2 643	3 626	754	7 252	1 676	661	8 503	20	10	152
Germersheim	35 909	6 427	58 161	27 316	3 750	5 247	1 107	10 494	3 320	1 556	19 936	26	15	415
Kaiserslautern	40 377	7 187	58 434	29 347	4 326	8 040	1 730	16 080	2 961	1 114	12 634	29	17	373
Kusel	27 364	4 398	36 598	21 180	2 911	4 911	1 032	9 822	1 265	450	5 493	8	6	103
Mainz-Bingen	61 975	11 061	102 200	44 934	6 132	10 033	2 055	20 066	6 966	2 840	36 505	42	34	695
Rhein-Pfalz-Kreis	47 331	8 039	72 129	36 808	4 941	6 510	1 312	13 020	3 979	1 762	21 947	34	25	354
Südliche Weinstraße	37 079	6 102	53 583	29 113	3 903	5 321	1 098	10 642	2 620	1 093	13 698	25	8	130
Südwestpfalz	35 592	5 688	48 563	26 337	3 578	7 319	1 460	14 638	1 917	643	7 484	19	7	104

\* Fortschreibung basierend auf den endgültigen Ergebnissen der Gebäude- und Wohnungszählung 2011, einschließlich Wohnheime.



### 3 Bestand an Wohngebäuden in Deutschland nach Verwaltungsbezirken

- Wohngebäude 2019 nach Gebäudearten\* -

Gegenstand der Nachweisung	Wohngebäude														
	zusammen			davon											
	Gebäude	Wohnfläche	Wohnungen	mit 1 Wohnung			mit 2 Wohnungen			mit 3 oder mehr Wohnungen			Wohnheime		
				Gebäude/Wohnungen	Wohnfläche	Wohnungen	Gebäude	Wohnfläche	Wohnungen	Gebäude	Wohnfläche	Wohnungen	Gebäude	Wohnfläche	Wohnungen
Anzahl	1 000 m <sup>2</sup>	Anzahl	Gebäude	1 000 m <sup>2</sup>	Anzahl	1 000 m <sup>2</sup>	Anzahl	1 000 m <sup>2</sup>	Anzahl	1 000 m <sup>2</sup>	Anzahl	1 000 m <sup>2</sup>	Anzahl		
<b>Insgesamt</b>	<b>Baden-Württemberg</b>														
Bestand am 31.12.2018	2 428 178	491 046	5 088 139	1 485 736	198 777	508 516	98 776	1 017 032	430 437	190 123	2 505 938	3 489	3 371	79 433	
+ Zugang durch Neubau	13 730	3 562	33 738	9 660	1 554	1 797	412	3 594	2 226	1 535	18 077	47	61	2 407	
+ Zugang durch Baum. an best. Gebäuden	557	2 037	20 884	393	513	801	501	4 326	733	998	12 671	30	25	776	
dar. durch Nutzungsänderung	557	169	1 896	254	37	112	27	224	178	98	1 244	13	7	174	
+ Sonstiger Zugang	2	4	175	-	-	-	-	-	-	-	-	2	4	175	
- Totalabgang	965	209	3 030	545	68	204	37	408	196	78	1 106	20	25	971	
dar. durch Nutzungsänderung	94	20	263	45	6	26	6	52	22	7	94	1	1	72	
- Abgang durch Baum. an best. Gebäuden	-	1 551	16 965	706	482	581	378	3 886	96	676	9 131	17	15	524	
- Sonstiger Abgang	1	-	-	-	-	-	-	-	-	-	-	1	-	-	
Bestand am 31.12.2019	2 441 501	494 889	5 122 941	1 494 538	200 294	510 329	99 273	1 020 658	433 104	191 901	2 526 449	3 530	3 421	81 296	
<b>RB Stuttgart</b>															
Bestand am 31.12.2018	878 823	177 956	1 892 446	527 277	69 398	183 325	34 536	366 650	166 947	72 901	971 183	1 274	1 122	27 336	
+ Zugang durch Neubau	4 533	1 213	11 578	3 147	513	546	124	1 092	820	553	6 529	20	24	810	
+ Zugang durch Baum. an best. Gebäuden	156	703	7 743	124	168	246	161	1 440	224	368	5 077	6	6	187	
dar. durch Nutzungsänderung	156	41	477	73	11	32	7	64	49	23	316	2	1	24	
+ Sonstiger Zugang	-	-	-	-	-	-	-	-	-	-	-	-	-	-	
- Totalabgang	347	75	1 252	179	23	80	14	160	81	28	409	7	11	504	
dar. durch Nutzungsänderung	19	4	33	10	1	5	1	10	4	1	13	-	-	-	
- Abgang durch Baum. an best. Gebäuden	-	556	6 611	204	153	193	123	1 334	43	276	4 016	4	4	142	
- Sonstiger Abgang	-	-	-	-	-	-	-	-	-	-	-	-	-	-	
Bestand am 31.12.2019	883 165	179 240	1 903 904	530 165	69 903	183 844	34 683	367 688	167 867	73 518	978 364	1 289	1 136	27 687	
Davon:															
Region															
Stuttgart															
Stadtkreis															
Stuttgart	75 196	23 589	303 273	26 651	3 619	10 982	2 042	21 964	37 204	17 568	244 678	359	361	9 980	
Landkreise															
Böblingen	82 187	17 176	177 758	51 698	6 939	15 978	3 005	31 956	14 426	7 150	92 642	85	81	1 462	
Esslingen	113 244	22 890	247 064	67 438	8 734	22 411	4 131	44 822	23 254	9 889	131 291	141	136	3 513	
Göppingen	61 029	11 317	117 116	36 552	4 697	15 204	2 826	30 408	9 218	3 753	49 227	55	42	929	
Ludwigsburg	112 306	23 223	248 532	68 301	8 963	20 922	3 838	41 844	22 911	10 272	135 021	172	150	3 366	
Rems-Murr-Kreis	92 445	18 440	195 069	52 411	6 876	20 910	3 872	41 820	19 029	7 630	99 619	95	61	1 219	
Region															
Heilbronn-Franken															
Stadtkreis															
Heilbronn	21 598	5 005	58 504	11 513	1 478	3 760	687	7 520	6 264	2 778	37 709	61	61	1 762	
Landkreise															
Heilbronn	90 591	15 975	152 586	62 326	8 295	18 189	3 499	36 378	10 032	4 136	53 120	44	45	762	
Hohenlohekreis	29 478	5 312	50 806	19 948	2 667	6 349	1 258	12 698	3 131	1 363	17 696	50	24	464	
Main-Tauber-Kreis	37 603	6 727	62 774	24 426	3 339	9 206	1 846	18 412	3 936	1 519	19 355	35	23	581	
Schwäbisch-Hall	51 297	9 135	87 590	33 936	4 554	11 705	2 274	23 410	5 583	2 249	28 809	73	59	1 435	
Region															
Ostwürttemberg															
Landkreise															
Heidenheim	35 165	5 992	60 926	24 330	3 070	7 036	1 309	14 072	3 774	1 593	21 911	25	19	613	
Ostalbkreis	81 026	14 460	141 906	50 635	6 672	21 192	4 095	42 384	9 105	3 617	47 286	94	76	1 601	
<b>RB Karlsruhe</b>															
Bestand am 31.12.2018	602 226	127 065	1 321 716	361 685	49 538	126 962	24 955	253 924	112 709	51 604	682 143	870	968	23 964	
+ Zugang durch Neubau	3 055	749	6 565	2 332	380	320	76	640	399	287	3 306	4	7	287	
+ Zugang durch Baum. an best. Gebäuden	130	472	4 732	87	125	191	122	1 052	171	218	2 693	9	7	269	
dar. durch Nutzungsänderung	130	31	366	65	9	30	7	60	31	13	200	4	2	41	
+ Sonstiger Zugang	1	2	83	-	-	-	-	-	-	-	-	1	2	83	
- Totalabgang	236	51	648	144	18	42	8	84	46	22	321	4	3	99	
dar. durch Nutzungsänderung	22	5	52	8	1	8	2	16	6	2	28	-	-	-	
- Abgang durch Baum. an best. Gebäuden	-	362	3 862	172	116	134	91	938	17	150	1 904	5	5	217	
- Sonstiger Abgang	1	-	-	-	-	-	-	-	-	-	-	1	-	-	
Bestand am 31.12.2019	605 175	127 877	1 328 586	363 788	49 909	127 297	25 055	254 594	113 216	51 936	685 917	874	976	24 287	
Davon:															
Region															
Mittlerer Oberrhein															
Stadtkreise															
Baden-Baden	11 247	2 848	28 985	5 640	863	2 320	474	4 640	3 261	1 483	18 013	26	29	692	
Karlsruhe	41 477	12 704	152 993	19 955	2 734	5 924	1 148	11 848	15 489	8 662	116 998	109	160	4 192	
Landkreise															
Karlsruhe	114 976	21 457	200 991	75 143	10 393	24 778	4 968	49 556	14 952	5 993	74 134	103	102	2 158	
Rastatt	55 766	10 990	107 260	32 799	4 517	14 321	2 836	28 642	8 587	3 576	44 685	59	61	1 134	
Region															
Rhein-Neckar-Odenwald															
Stadtkreise															
Heidelberg	19 786	6 062	76 485	8 472	1 207	3 177	640	6 354	8 000	4 006	55 399	137	210	6 260	
Mannheim	41 111	12 574	160 218	19 095	2 511	5 913	1 113	11 826	15 972	8 821	125 698	131	128	3 599	
Landkreise															
Neckar-Odenwald-Kreis	42 228	7 221	65 724	28 642	3 856	10 144	2 055	20 288	3 407	1 274	16 053	35	36	741	
Rhein-Neckar-Kreis	134 789	26 698	258 856	84 235	11 874	28 706	5 693	57 412	21 729	9 032	115 164	119	99	2 045	
Region															
Nordschwarzwald															
Stadtkreis															
Pforzheim	18 495	5 015	59 176	9 733	1 317	2 742	534	5 484	5 971	3 104	42 723	49	61	1 236	
Landkreise															
Calw	39 645	7 340	73 733	24 283	3 232	9 577	1 830	19 154	5 741	2 236	29 005	44	42	1 291	
Enzkreis	55 376	9 460	89 694	37 479	4 973	12 184	2 316	24 368	5 669	2 137	27 144	44	34	703	
Freudenstadt	30 279	5 508	54 471	18 312	2 433	7 511	1 450	15 022	4 438	1 611	20 901	18	14	236	

\*) Fortschreibung basierend auf den endgültigen Ergebnissen der Gebäude- und Wohnungszählung 2011, einschließlich Wohnheime.



### 3 Bestand an Wohngebäuden in Deutschland nach Verwaltungsbezirken

- Wohngebäude 2019 nach Gebäudearten\* -

Gegenstand der Nachweisung	Wohngebäude													
	zusammen			davon										
	Gebäude	Wohnfläche	Wohnungen	mit 1 Wohnung		mit 2 Wohnungen			mit 3 oder mehr Wohnungen			Wohnheime		
				Gebäude/Wohnungen	Wohnfläche	Gebäude	Wohnfläche	Wohnungen	Gebäude	Wohnfläche	Wohnungen	Gebäude	Wohnfläche	Wohnungen
Anzahl	1 000 m <sup>2</sup>	Anzahl	1 000 m <sup>2</sup>	Anzahl	1 000 m <sup>2</sup>	Anzahl	1 000 m <sup>2</sup>	Anzahl	1 000 m <sup>2</sup>	Anzahl	1 000 m <sup>2</sup>	Anzahl	1 000 m <sup>2</sup>	Anzahl
<b>RB Freiburg</b>														
Bestand am 31.12.2018	487 289	1 011 851	1 041 036	284 260	38 796	111 417	22 258	222 834	90 957	40 054	517 513	655	743	16 429
+ Zugang durch Neubau	2 881	794	8 076	1 941	307	417	96	834	510	368	4 268	13	24	1 033
+ Zugang durch Baum. an best. Gebäuden dar. durch Nutzungsänderung	150	472	4 459	123	118	191	127	1 062	173	224	2 652	2	2	52
+ Sonstiger Zugang	150	44	423	79	12	23	7	46	48	25	298	-	-	-
- Totalabgang	-	-	-	-	-	-	-	-	-	-	-	-	-	-
- Totalabgang dar. durch Nutzungsänderung	182	39	472	102	13	46	10	92	30	12	132	4	4	146
- Abgang durch Baum. an best. Gebäuden	39	8	137	21	2	11	2	22	6	2	22	1	1	72
- Sonstiger Abgang	-	356	3 593	174	111	139	98	958	24	146	1 863	2	2	28
Bestand am 31.12.2019	490 138	1 027 233	1 049 506	286 048	39 097	111 840	22 374	223 680	91 586	40 488	522 438	664	764	17 340
Davon:														
Region Südlicher Oberrhein														
Stadtkreis Freiburg i. Breisgau														
	26 107	8 719	113 294	10 835	1 493	3 931	781	7 862	11 187	6 161	87 028	154	284	7 569
Landkreise														
Breisgau-Hochschwarzwald	59 404	12 112	118 266	34 779	4 819	13 788	2 779	27 576	10 772	4 461	54 943	65	53	968
Emmendingen	36 686	7 542	74 059	20 625	2 839	9 082	1 821	18 164	6 949	2 860	34 748	30	22	522
Ortenaukreis	99 842	19 836	191 869	57 211	7 886	26 706	5 469	53 412	15 841	6 393	79 607	84	88	1 639
Region Schwarzwald-Baar-Heuberg														
Landkreise														
Rottweil	39 031	6 755	64 419	25 606	3 364	9 091	1 775	18 182	4 314	1 601	20 338	20	16	293
Schwarzwald-Baar-Kreis	46 476	9 641	100 401	26 294	3 558	11 276	2 185	22 552	8 834	3 840	49 839	72	58	1 716
Tuttlingen	36 956	6 445	62 255	25 084	3 300	7 675	1 473	15 350	4 174	1 651	21 431	23	21	390
Region Hochrhein-Bodensee														
Landkreise														
Konstanz	56 793	12 840	138 126	32 433	4 438	11 157	2 196	22 314	13 066	6 043	80 208	137	163	3 171
Lörrach	48 890	10 504	107 164	29 737	4 049	9 561	1 909	19 122	9 559	4 521	57 886	33	26	419
Waldshut	39 953	8 329	79 653	23 444	3 351	9 573	1 986	19 146	6 890	2 958	36 410	46	33	653
<b>RB Tübingen</b>														
Bestand am 31.12.2018	459 840	84 173	832 941	312 514	41 044	86 812	17 027	173 624	59 824	25 564	335 099	690	538	11 704
+ Zugang durch Neubau	3 261	806	7 519	2 240	356	514	116	1 028	497	328	3 974	10	7	277
+ Zugang durch Baum. an best. Gebäuden dar. durch Nutzungsänderung	121	390	3 950	59	102	173	91	772	165	187	2 249	13	10	268
+ Sonstiger Zugang	121	53	630	37	5	27	6	54	50	37	430	7	4	109
- Totalabgang	1	2	92	-	-	-	-	-	-	-	-	1	2	92
- Totalabgang dar. durch Nutzungsänderung	200	45	658	120	15	36	6	72	39	16	244	5	7	222
- Abgang durch Baum. an best. Gebäuden	14	3	41	6	1	2	0	4	6	2	31	-	-	-
- Sonstiger Abgang	-	277	2 899	156	102	115	66	656	12	105	1 348	6	4	137
Bestand am 31.12.2019	463 023	85 049	840 945	314 537	41 385	87 348	17 161	174 696	60 435	25 958	339 730	703	545	11 982
Davon:														
Region Neckar-Alb														
Landkreise														
Reutlingen	70 576	12 694	129 884	48 050	6 069	12 856	2 433	25 712	9 595	4 139	54 578	75	54	1 544
Tübingen	50 272	9 807	101 416	31 919	4 195	10 136	1 950	20 272	8 047	3 548	47 489	170	114	1 736
Zollernalbkreis	58 446	9 219	86 920	45 498	5 778	8 436	1 630	16 872	4 453	1 776	23 734	59	36	816
Region Donau-Iller														
Stadtkreis Ulm														
	20 896	5 185	60 705	11 637	1 534	3 412	656	6 824	5 775	2 933	40 132	72	62	2 112
Landkreise														
Alb-Donau-Kreis	54 965	9 319	85 979	38 331	5 095	11 765	2 333	23 530	4 805	1 847	23 264	64	45	854
Biberach	56 606	9 754	88 918	41 321	5 572	10 507	2 130	21 014	4 713	1 991	25 376	65	60	1 207
Region Bodensee-Oberschwaben														
Landkreise														
Bodenseekreis	47 761	10 154	104 564	28 001	3 815	9 611	1 894	19 222	10 098	4 397	56 145	51	49	1 196
Ravensburg	66 681	12 644	124 407	43 474	5 841	13 553	2 712	27 106	9 546	4 004	51 963	108	87	1 864
Sigmaringen	36 820	6 274	58 152	26 306	3 487	7 072	1 424	14 144	3 403	1 324	17 049	39	39	653
<b>Insgesamt Bayern</b>														
Bestand am 31.12.2018	3 064 084	605 577	6 200 827	2 068 000	281 501	562 721	113 421	1 125 442	429 940	206 952	2 909 666	3 423	3 703	97 719
+ Zugang durch Neubau	23 786	5 588	51 353	18 637	3 011	2 163	488	4 326	2 940	2 010	26 277	46	80	2 113
+ Zugang durch Baum. an best. Gebäuden dar. durch Nutzungsänderung	863	2 898	30 779	556	741	1 714	706	5 896	1 164	1 394	18 830	51	57	1 573
+ Sonstiger Zugang	863	275	3 144	417	59	133	32	266	295	165	2 076	18	18	385
- Totalabgang	3	6	115	-	-	-	-	-	-	0	6	3	6	109
- Totalabgang dar. durch Nutzungsänderung	1 011	195	2 656	599	74	243	41	486	159	65	1 072	10	15	499
- Abgang durch Baum. an best. Gebäuden	77	21	194	37	5	15	3	30	23	10	120	2	2	7
- Sonstiger Abgang	-	2 140	23 861	1 681	806	844	425	4 156	64	873	12 973	33	36	1 127
Bestand am 31.12.2019	3 087 722	611 728	6 256 447	2 084 912	284 374	565 511	114 149	1 131 022	433 819	209 412	2 940 625	3 480	3 794	99 888

\*) Fortschreibung basierend auf den endgültigen Ergebnissen der Gebäude- und Wohnungszählung 2011, einschließlich Wohnheime.

### 3 Bestand an Wohngebäuden in Deutschland nach Verwaltungsbezirken

- Wohngebäude 2019 nach Gebäudearten\* -

Gegenstand der Nachweisung	Wohngebäude														
	zusammen			davon											
	Gebäude	Wohnfläche	Wohnungen	mit 1 Wohnung			mit 2 Wohnungen			mit 3 oder mehr Wohnungen			Wohnheime		
				Gebäude/	Wohnfläche	Wohnungen	Gebäude	Wohnfläche	Wohnungen	Gebäude	Wohnfläche	Wohnungen	Gebäude	Wohnfläche	Wohnungen
Anzahl	1 000 m <sup>2</sup>	Anzahl	Gebäude/	1 000 m <sup>2</sup>	Anzahl	1 000 m <sup>2</sup>	Anzahl	1 000 m <sup>2</sup>	Anzahl	1 000 m <sup>2</sup>	Anzahl	1 000 m <sup>2</sup>	Anzahl	1 000 m <sup>2</sup>	Anzahl
<b>RB Oberbayern</b>															
Bestand am 31.12.2018	914 566	204 756	2 222 680	608 674	84 789	142 614	28 940	285 228	162 238	89 770	1 293 601	1 040	1 257	35 177	
+ Zugang durch Neubau	7 951	2 141	21 624	5 811	941	774	177	1 548	1 353	998	13 441	13	26	824	
+ Zugang durch Baum. an best. Gebäuden	261	1 064	12 357	176	236	546	216	1 786	384	585	8 174	20	27	978	
dar. durch Nutzungsänderung	261	83	1 063	110	16	49	12	98	97	47	580	5	7	275	
+ Sonstiger Zugang	1	5	104	-	-	-	-	-	-	0	1	1	5	103	
- Totalabgang	674	125	1 768	372	45	184	30	368	112	42	760	6	8	268	
dar. durch Nutzungsänderung	15	5	48	6	1	5	1	10	4	2	32	-	-	-	
- Abgang durch Baum. an best. Gebäuden	-	817	10 043	532	255	287	131	1 268	31	412	6 329	15	19	671	
- Sonstiger Abgang	1	5	103	-	-	-	-	-	1	5	103	-	-	-	
Bestand am 31.12.2019	922 104	207 019	2 244 851	613 757	85 666	143 463	29 172	286 926	163 831	90 895	1 308 025	1 053	1 287	36 143	
Davon:															
Kreisfreie Städte															
Ingolstadt	27 852	5 935	68 557	18 523	2 432	3 878	753	7 756	5 388	2 673	40 067	63	77	2 211	
München	143 250	56 906	787 333	70 870	9 495	12 086	2 306	24 172	59 983	44 518	672 222	311	587	20 069	
Rosenheim	10 389	2 555	31 264	6 029	797	1 402	264	2 804	2 926	1 473	21 772	32	22	659	
Landkreise															
Altötting	29 637	5 385	50 560	22 167	3 070	4 571	943	9 142	2 877	1 351	18 874	22	21	377	
Bad Tölz-Wolfratshausen	28 461	5 830	58 171	18 124	2 564	5 390	1 099	10 780	4 911	2 120	28 546	36	46	721	
Berchtesgadener Land	22 539	4 689	50 700	13 132	1 773	4 906	959	9 812	4 467	1 896	26 823	34	60	933	
Dachau	35 529	6 742	67 044	24 022	3 297	6 484	1 282	12 968	5 010	2 151	29 828	13	11	226	
Ebersberg	33 334	6 354	60 050	24 457	3 475	4 812	974	9 624	4 048	1 876	25 586	17	29	383	
Eichstätt	40 206	6 807	57 423	30 318	4 306	7 480	1 607	14 960	2 367	854	11 087	41	40	1 058	
Erding	34 068	6 417	58 629	23 865	3 424	6 327	1 347	12 654	3 861	1 632	21 820	15	14	290	
Freising	40 740	8 026	80 434	27 315	3 855	7 279	1 491	14 558	6 084	2 641	37 075	62	39	1 486	
Fürstfeldbruck	49 782	9 659	99 249	36 639	4 863	6 116	1 179	12 232	6 997	3 579	49 629	30	39	749	
Garmisch-Partenkirchen	19 990	3 987	44 612	10 719	1 397	4 236	794	8 472	4 994	1 777	24 865	41	19	556	
Landsberg am Lech	33 421	5 873	52 800	24 916	3 472	5 498	1 136	10 996	2 975	1 248	16 645	32	17	243	
Miesbach	24 229	4 891	47 385	15 346	2 246	4 614	931	9 228	4 248	1 697	22 364	21	17	447	
Mühldorf am Inn	30 758	5 546	49 522	23 451	3 330	4 657	986	9 314	2 635	1 216	16 499	15	14	258	
München	71 180	15 674	158 683	51 971	7 556	7 882	1 596	15 764	11 242	6 421	87 923	85	101	3 025	
Neuburg-Schrobenhausen	28 003	4 811	42 759	20 983	2 901	4 987	1 053	9 974	2 016	843	11 572	17	15	230	
Pfaffenhofen a.d. Ilm	36 396	6 344	55 539	26 635	3 755	6 754	1 436	13 508	2 982	1 139	15 194	25	14	202	
Rosenheim	65 910	12 456	116 159	44 383	6 292	12 506	2 553	25 012	8 979	3 582	46 050	42	30	714	
Starnberg	34 442	6 906	63 351	24 609	3 680	5 156	1 100	10 312	4 650	2 114	28 128	27	13	302	
Traunstein	46 641	8 803	83 167	30 980	4 367	9 730	2 020	19 460	5 898	2 382	32 151	33	34	576	
Weilheim-Schongau	35 347	6 425	61 460	24 303	3 321	6 712	1 363	13 424	4 293	1 712	23 305	39	28	428	
<b>RB Niederbayern</b>															
Bestand am 31.12.2018	356 837	62 014	558 487	265 337	37 035	63 081	13 203	126 162	28 110	11 507	160 135	309	269	6 853	
+ Zugang durch Neubau	3 368	702	5 684	2 806	473	295	66	590	265	159	2 172	2	4	116	
+ Zugang durch Baum. an best. Gebäuden	90	216	1 822	64	78	202	75	590	90	60	745	3	3	46	
dar. durch Nutzungsänderung	90	22	233	55	8	9	2	18	24	11	156	2	1	4	
+ Sonstiger Zugang	-	-	-	-	-	-	-	-	-	-	-	-	-	-	
- Totalabgang	51	10	85	41	6	7	1	14	3	3	30	-	-	-	
dar. durch Nutzungsänderung	4	1	5	3	1	1	0	2	-	-	-	-	-	-	
- Abgang durch Baum. an best. Gebäuden	-	149	1 267	203	89	63	33	312	2	25	333	1	2	42	
- Sonstiger Abgang	-	-	-	-	-	-	-	-	-	-	-	-	-	-	
Bestand am 31.12.2019	360 244	62 773	564 641	267 963	37 492	63 508	13 309	127 016	28 460	11 698	162 689	313	274	6 973	
Davon:															
Kreisfreie Städte															
Landshut	13 520	3 181	36 650	8 952	1 218	1 607	312	3 214	2 929	1 605	22 710	32	46	1 774	
Passau	10 781	2 542	30 498	6 442	898	1 751	355	3 502	2 556	1 263	19 401	32	26	1 153	
Straubing	10 471	2 168	24 408	7 062	934	1 204	232	2 408	2 190	987	14 654	15	16	284	
Landkreise															
Deggendorf	35 361	6 172	56 894	26 190	3 628	6 166	1 282	12 332	2 957	1 220	17 300	48	43	1 072	
Dingolfing-Landau	30 199	4 880	41 152	24 606	3 409	4 064	863	8 128	1 513	602	8 282	16	7	136	
Freyung-Grafenau	24 675	4 156	36 436	16 995	2 331	6 091	1 270	12 182	1 573	536	6 931	16	18	328	
Kelheim	35 089	6 065	53 236	26 258	3 692	6 065	1 289	12 130	2 748	1 069	14 555	18	15	293	
Landshut	47 294	7 849	65 400	37 024	5 237	7 683	1 616	15 366	2 563	985	12 838	24	12	172	
Passau	58 383	10 058	87 007	42 438	6 013	11 850	2 520	23 700	4 049	1 478	19 985	46	46	884	
Regen	23 356	3 963	36 891	15 120	2 018	6 156	1 232	12 312	2 060	699	9 243	20	14	216	
Rottal-Inn	37 832	6 374	52 553	30 385	4 385	5 397	1 173	10 794	2 023	797	10 940	27	19	434	
Straubing-Bogen	33 283	5 368	43 516	26 491	3 731	5 474	1 165	10 948	1 299	459	5 850	19	13	227	
<b>RB Oberpfalz</b>															
Bestand am 31.12.2018	299 789	54 869	531 023	198 363	27 137	68 019	13 879	136 038	33 131	13 527	186 774	276	325	9 848	
+ Zugang durch Neubau	2 338	516	4 629	1 847	298	210	46	420	277	168	2 238	4	4	124	
+ Zugang durch Baum. an best. Gebäuden	65	236	2 259	34	60	203	81	666	111	94	1 214	3	2	28	
dar. durch Nutzungsänderung	65	18	217	26	4	15	3	30	23	11	156	1	1	5	
+ Sonstiger Zugang	-	-	-	-	-	-	-	-	-	-	-	-	-	-	
- Totalabgang	34	9	84	22	3	7	1	14	5	4	48	-	-	-	
dar. durch Nutzungsänderung	7	2	13	3	0	3	1	6	1	1	4	-	-	-	
- Abgang durch Baum. an best. Gebäuden	-	170	1 629	199	77	81	43	422	4	49	670	2	1	21	
- Sonstiger Abgang	-	-	-	-	-	-	-	-	-	-	-	-	-	-	
Bestand am 31.12.2019	302 158	55 442	536 198	200 023	27 415	68 344	13 961	136 688	33 510	13 736	189 508	281	330	9 979	
Davon:															
Kreisfreie Städte															
Amberg	9 434	1 997	22 570	5 605	731	1 534	296	3 068	2 279	957	13 584	16	13	313	
Regensburg	22 439	6 587	89 949	11 893	1 630	2 531	474	5 062	7 916	4 316	65 902	99	167	7 092	
Weiden i.d. Oberpfalz	9 257	2 046	23 403	5 064	697	1 701	311	3 402	2 468	1 021	14 502	24	18	435	
Landkreise															
Amberg-Weilburg	30 935	5 387	48 349	19 782	2 702	8 406	1 739	16 812	2 732	932	11 547	15	13	208	
Cham	39 998	6 757	59 570	27 142	3 668	10 107	2 131	20 214	2 732	945	11 979	17	13	235	
Neumarkt i.d. Oberpfalz	39 443	6 850	58 414	29 686	4 208	7 316	1 573	14 632	2 417	1 050	13 670	24	19	426	
Neustadt a.d. Waldnaab	29 418	5 028	45 400	19 082	2 606	7 901	1 598	15 802	2 422	800	10 186	13	24	330	
Regensburg	56 977	9 895	86 594	40 685	5 749	11 403	2 352	22 806	4 867	1 769	22 582	22	26	521	
Schwandorf	42 605	7 214	66 633	27 498	3 641	11 455	2 314	22 910	3 617	1 232</					

### 3 Bestand an Wohngebäuden in Deutschland nach Verwaltungsbezirken

- Wohngebäude 2019 nach Gebäudearten\* -

Gegenstand der Nachweisung	Wohngebäude														
	zusammen			davon											
	Gebäude	Wohnfläche	Wohnungen	mit 1 Wohnung			mit 2 Wohnungen			mit 3 oder mehr Wohnungen			Wohnheime		
				Gebäude/Wohnungen	Wohnfläche	Wohnungen	Gebäude	Wohnfläche	Wohnungen	Gebäude	Wohnfläche	Wohnungen	Gebäude	Wohnfläche	Wohnungen
Anzahl	1 000 m <sup>2</sup>	Anzahl	Gebäude	1 000 m <sup>2</sup>	Anzahl	1 000 m <sup>2</sup>	Anzahl	1 000 m <sup>2</sup>	Anzahl	1 000 m <sup>2</sup>	Anzahl	1 000 m <sup>2</sup>	Anzahl		
RB Oberfranken															
Bestand am 31.12.2018	291 556	52 462	525 332	189 094	24 990	64 112	12 588	128 224	38 014	14 516	198 324	336	368	9 690	
+ Zugang durch Neubau	1 532	312	2 612	1 288	200	116	27	232	125	81	986	3	6	106	
+ Zugang durch Baum. an best. Gebäuden	72	228	2 248	52	64	136	66	562	90	94	1 182	4	4	111	
dar. durch Nutzungsänderung	72	28	325	35	5	11	3	22	25	20	249	1	1	19	
+ Sonstiger Zugang	-	-	-	-	-	-	-	-	-	-	-	-	-	-	
- Totalabgang	25	7	252	19	2	3	1	6	2	1	8	1	4	219	
dar. durch Nutzungsänderung	5	1	10	2	0	1	0	2	2	0	6	-	-	-	
- Abgang durch Baum. an best. Gebäuden	-	164	1 656	129	65	72	43	434	6	52	663	3	3	89	
- Sonstiger Abgang	-	-	-	-	-	-	-	-	-	-	-	-	-	-	
Bestand am 31.12.2019	293 135	52 831	528 284	190 286	25 186	64 289	12 636	128 578	38 221	14 638	199 821	339	371	9 599	
Davon:															
Kreisfreie Städte															
Bamberg	12 621	3 309	41 709	5 903	800	2 071	384	4 142	4 588	2 038	28 856	59	87	2 808	
Bayreuth	13 381	3 297	41 516	7 786	1 051	1 726	326	3 452	3 813	1 849	27 477	56	71	2 801	
Coburg	9 331	1 986	22 736	5 804	774	1 360	260	2 720	2 145	928	13 281	22	24	931	
Hof	9 570	2 141	25 925	5 361	674	1 373	257	2 746	2 808	1 182	17 010	28	28	808	
Landkreise															
Bamberg	41 024	7 190	64 899	25 963	3 547	10 892	2 224	21 784	4 144	1 399	16 837	25	21	315	
Bayreuth	32 212	5 418	49 464	21 553	2 907	7 759	1 561	15 518	2 876	937	12 195	24	14	198	
Coburg	25 352	4 388	41 052	17 569	2 367	5 206	1 057	10 412	2 560	951	12 888	17	13	183	
Forchheim	32 632	5 810	52 674	21 376	2 964	7 788	1 585	15 576	3 450	1 248	15 505	18	13	217	
Hof	31 140	4 959	49 616	21 157	2 645	6 803	1 254	13 606	3 156	1 034	14 395	24	26	458	
Kronach	21 639	3 472	32 304	14 763	1 882	5 323	1 051	10 646	1 544	534	6 822	9	6	73	
Kulmbach	22 158	3 741	35 892	14 807	1 953	5 019	969	10 038	2 318	809	10 892	14	10	155	
Lichtenfels	19 831	3 350	31 128	13 640	1 801	4 454	892	8 908	1 714	615	8 205	23	42	375	
Wunsiedel im Fichtelgebirge	22 244	3 771	39 369	14 604	1 823	4 515	816	9 030	3 105	1 116	15 458	20	16	277	
RB Mittelfranken															
Bestand am 31.12.2018	394 342	80 840	859 139	263 326	35 093	66 480	13 203	132 960	63 977	31 840	445 785	559	703	17 068	
+ Zugang durch Neubau	2 828	653	5 997	2 292	359	198	43	396	326	230	2 930	12	20	379	
+ Zugang durch Baum. an best. Gebäuden	127	349	3 944	86	87	155	65	548	115	186	2 630	9	11	226	
dar. durch Nutzungsänderung	127	40	458	72	8	15	3	30	36	23	334	4	6	22	
+ Sonstiger Zugang	1	1	5	-	-	-	-	-	-	-	-	1	1	5	
- Totalabgang	66	16	147	37	5	13	2	26	14	6	76	2	2	8	
dar. durch Nutzungsänderung	17	6	43	9	1	2	1	4	5	2	27	1	2	3	
- Abgang durch Baum. an best. Gebäuden	-	251	3 051	150	86	76	39	390	7	122	1 874	5	5	183	
- Sonstiger Abgang	1	1	5	-	-	-	-	-	1	1	5	-	-	-	
Bestand am 31.12.2019	397 231	81 575	865 882	265 517	35 449	66 744	13 270	133 488	64 396	32 128	449 390	574	728	17 487	
Davon:															
Kreisfreie Städte															
Ansbach	9 482	1 921	21 361	5 873	761	1 556	293	3 112	2 036	842	11 663	17	25	713	
Erlangen	19 354	4 988	63 926	11 847	1 573	2 280	429	4 560	5 112	2 832	41 659	115	154	5 860	
Fürth	19 470	5 301	63 365	11 490	1 475	2 088	393	4 176	5 862	3 399	47 061	30	34	638	
Nürnberg	71 872	21 111	271 793	41 700	5 279	5 994	1 109	11 988	23 988	14 434	211 782	190	289	6 323	
Schwabach	9 832	1 882	19 691	6 654	873	1 531	288	3 062	1 635	712	9 717	12	9	258	
Landkreise															
Ansbach	53 892	9 098	81 089	37 584	5 135	12 117	2 503	24 234	4 130	1 409	18 104	61	52	1 167	
Erlangen-Höchststadt	39 735	6 977	62 711	27 929	3 873	7 775	1 571	15 550	4 014	1 518	19 006	17	15	226	
Fürth	31 994	5 837	56 484	22 114	2 959	5 672	1 106	11 344	4 189	1 750	22 716	19	22	310	
Neustadt a.d. Aisch-Bad Windsheim	29 812	5 007	44 288	21 239	2 887	6 225	1 281	12 450	2 322	825	10 393	26	13	206	
Nürnberger Land	48 034	8 570	81 608	34 011	4 577	8 596	1 690	17 192	5 388	2 242	29 477	39	62	928	
Roth	37 033	6 229	56 380	26 890	3 612	6 923	1 384	13 846	3 191	1 201	15 081	29	31	563	
Weissenburg-Gunzenhausen	26 721	4 653	43 186	18 186	2 445	5 987	1 223	11 974	2 529	964	12 731	19	22	295	
RB Unterfranken															
Bestand am 31.12.2018	350 298	64 624	634 204	219 209	29 384	86 735	17 348	173 470	43 980	17 551	232 700	374	340	8 825	
+ Zugang durch Neubau	1 858	397	3 253	1 507	249	191	44	382	156	92	1 067	4	12	297	
+ Zugang durch Baum. an best. Gebäuden	108	312	3 063	76	89	199	91	798	148	130	1 665	4	2	40	
dar. durch Nutzungsänderung	108	34	359	64	9	10	2	20	33	22	260	1	1	15	
+ Sonstiger Zugang	-	0	5	-	-	-	-	-	-	0	5	-	-	-	
- Totalabgang	50	8	75	33	4	12	2	24	5	2	18	-	-	-	
dar. durch Nutzungsänderung	9	2	21	3	0	2	0	4	4	1	14	-	-	-	
- Abgang durch Baum. an best. Gebäuden	-	224	2 291	196	93	113	63	626	7	67	953	3	1	32	
- Sonstiger Abgang	-	0	1	-	-	-	-	-	-	0	1	-	-	-	
Bestand am 31.12.2019	352 214	65 101	638 158	220 563	29 626	87 000	17 418	174 000	44 272	17 705	234 465	379	353	9 130	
Davon:															
Kreisfreie Städte															
Aschaffenburg	12 807	3 130	36 296	6 223	843	2 416	462	4 832	4 147	1 791	24 544	21	34	697	
Schweinfurt	8 817	2 263	27 517	4 804	634	1 162	216	2 324	2 829	1 389	19 893	22	25	496	
Würzburg	20 050	5 740	76 079	10 075	1 385	3 217	616	6 434	6 622	3 590	53 921	136	150	5 649	
Landkreise															
Aschaffenburg	48 841	8 741	80 818	28 805	3 916	14 476	2 892	28 952	5 542	1 920	22 917	18	12	144	
Bad Kissingen	29 741	5 321	50 576	18 390	2 443	8 156	1 643	16 312	3 174	1 207	15 386	21	30	488	
Hassberge	25 587	4 256	37 861	17 839	2 399	5 863	1 200	11 726	1 875	652	8 219	10	5	77	
Kitzingen	25 350	4 357	40 581	16 871	2 241	5 835	1 178	11 670	2 628	930	11 928	16	8	112	
Main-Spessart	38 856	6 610	60 433	25 276	3 368	10 197	2 056	20 394	3 358	1 164	14 346	25	23	417	
Miltenberg	36 082	6 322	59 705	22 217	2 971	9 813	1 935	19 626	4 025	1 404	17 622	27	12	240	
Rhön-Grabfeld	24 891	4 203	38 003	17 137	2 276	5 574	1 147	11 148	2 151	763	9 486	29	18	232	
Schweinfurt	34 359	5 855	53 470	22 731	3 045	8 531	1 706	17 062	3 082	1 093	13 473	15	10	204	
Würzburg	46 833	8 302	76 819	30 195	4 106	11 760	2 367	23 520	4 839	1 803	22 730	39	27	374	

\*) Fortschreibung basierend auf den endgültigen Ergebnissen der Gebäude- und Wohnungszählung 2011, einschließlich Wohnheime.

### 3 Bestand an Wohngebäuden in Deutschland nach Verwaltungsbezirken

- Wohngebäude 2019 nach Gebäudearten\* -

Gegenstand der Nachweisung	Wohngebäude														
	zusammen			davon											
	Gebäude	Wohnfläche	Wohnungen	mit 1 Wohnung			mit 2 Wohnungen			mit 3 oder mehr Wohnungen			Wohnheime		
				Gebäude/Wohnungen	Wohnfläche	Wohnungen	Gebäude	Wohnfläche	Wohnungen	Gebäude	Wohnfläche	Wohnungen	Gebäude	Wohnfläche	Wohnungen
Anzahl	1 000 m <sup>2</sup>	Anzahl	1 000 m <sup>2</sup>	Anzahl	1 000 m <sup>2</sup>	Anzahl	1 000 m <sup>2</sup>	Anzahl	1 000 m <sup>2</sup>	Anzahl	1 000 m <sup>2</sup>	Anzahl	1 000 m <sup>2</sup>	Anzahl	
<b>RB Schwaben</b>															
Bestand am 31.12.2018	456 696	86 013	869 962	323 997	43 072	71 680	14 260	143 360	60 490	28 240	392 347	529	441	10 258	
+ Zugang durch Neubau	3 911	866	7 554	3 086	491	379	85	758	438	282	3 443	8	8	267	
+ Zugang durch Baum. an best. Gebäuden	140	493	5 086	68	127	273	113	946	226	245	3 220	8	8	144	
dar. durch Nutzungsänderung	140	49	489	55	10	24	7	48	57	30	341	4	2	45	
+ Sonstiger Zugang	1	0	1	-	-	-	-	-	-	-	-	1	0	1	
- Totalabgang	111	21	245	75	9	17	3	34	18	8	132	1	1	4	
dar. durch Nutzungsänderung	20	5	54	11	1	1	0	2	7	3	37	1	1	4	
- Abgang durch Baum. an best. Gebäuden	-	365	3 924	272	142	152	72	704	7	146	2 151	4	5	89	
- Sonstiger Abgang	1	0	1	1	0	-	-	-	-	-	-	-	-	-	
Bestand am 31.12.2019	460 636	86 987	878 433	326 803	43 540	72 163	14 383	144 326	61 129	28 612	396 727	541	452	10 577	
Davon:															
Kreisfreie Städte															
Augsburg	38 344	11 349	149 745	21 138	2 667	3 632	636	7 264	13 432	7 900	116 705	142	146	4 638	
Kaufbeuren	8 976	1 856	21 720	6 266	769	781	146	1 562	1 920	934	13 837	9	8	55	
Kempten (Allgäu)	10 446	2 792	34 047	6 009	786	1 301	247	2 602	3 103	1 737	24 824	33	22	612	
Memmingen	8 994	1 838	20 921	6 320	800	1 020	189	2 040	1 640	835	12 132	14	14	429	
Landkreise															
Aichach-Friedberg	38 238	6 594	58 464	28 509	3 943	6 632	1 381	13 264	3 071	1 248	16 421	26	22	270	
Augsburg	68 612	12 142	113 534	52 159	7 071	9 717	1 945	19 434	6 692	3 094	41 499	44	31	442	
Dillingen a.d. Donau	29 420	4 606	41 243	23 526	3 069	4 307	870	8 614	1 560	644	8 808	27	23	295	
Donau-Ries	39 538	6 543	58 484	29 655	3 986	7 172	1 487	14 344	2 672	1 050	14 097	39	20	388	
Günzburg	36 786	5 923	54 860	28 593	3 725	5 451	1 095	10 902	2 711	1 076	14 810	31	28	555	
Lindau (Bodensee)	18 377	3 853	39 811	10 437	1 427	3 991	794	7 982	3 930	1 620	21 135	19	12	257	
Neu-Ulm	43 270	7 965	81 093	30 883	4 007	6 852	1 331	13 704	5 493	2 569	35 075	42	58	1 431	
Oberallgäu	36 736	7 551	77 672	20 980	2 857	8 202	1 644	16 404	7 509	3 013	39 615	45	37	673	
Ostallgäu	39 444	6 875	63 816	28 047	3 822	7 183	1 425	14 366	4 186	1 617	21 236	28	11	167	
Unterallgäu	43 455	7 098	63 023	34 281	4 611	5 922	1 192	11 844	3 210	1 276	16 533	42	20	365	
<b>Insgesamt Saarland</b>															
Bestand am 31.12.2018	305 509	52 023	498 350	211 497	27 982	64 398	12 480	128 796	29 487	11 424	154 772	127	138	3 285	
+ Zugang durch Neubau	937	233	2 040	736	119	94	22	188	104	85	948	3	7	168	
+ Zugang durch Baum. an best. Gebäuden	36	206	1 997	20	72	83	48	412	65	84	1 104	3	3	49	
dar. durch Nutzungsänderung	36	16	211	9	1	6	1	12	21	14	190	-	-	-	
+ Sonstiger Zugang	2	-	-	-	-	-	-	-	-	-	-	2	0	2	
- Totalabgang	36	10	106	23	3	9	2	18	4	5	65	-	-	-	
dar. durch Nutzungsänderung	3	1	3	3	1	-	-	-	-	-	-	-	-	-	
- Abgang durch Baum. an best. Gebäuden	-	157	1 603	83	69	41	33	328	8	53	742	3	2	38	
- Sonstiger Abgang	1	-	-	-	-	-	-	-	-	-	-	1	0	2	
Bestand am 31.12.2019	306 447	52 296	500 678	212 147	28 101	64 525	12 515	129 050	29 644	11 535	156 017	131	146	3 464	
Davon:															
Stadtverband Saarbrücken															
Landkreise	83 042	16 008	172 766	49 446	6 412	18 801	3 514	37 602	14 730	6 004	83 656	65	79	2 062	
Merzig-Wadern	36 869	5 876	49 446	29 444	4 013	5 654	1 174	11 308	1 761	677	8 543	10	13	151	
Neunkirchen	42 278	6 973	68 075	27 666	3 541	10 720	2 026	21 440	3 878	1 391	18 577	14	14	392	
Saarlouis	65 394	10 622	94 879	47 977	6 438	12 916	2 554	25 832	4 482	1 624	20 987	19	6	83	
Saar-Pfalz-Kreis	47 387	7 776	72 294	34 311	4 558	9 708	1 862	19 416	3 349	1 339	18 054	19	17	513	
Sankt Wendel	31 477	5 041	43 218	23 303	3 140	6 726	1 386	13 452	1 444	499	6 200	4	16	263	
<b>Insgesamt Berlin</b>															
Bestand am 31.12.2018	326 882	140 309	1 919 511	169 251	20 668	17 326	3 344	34 652	139 651	115 168	1 688 072	654	1 130	27 536	
+ Zugang durch Neubau	2 144	1 203	16 769	1 297	177	48	11	96	795	1 002	14 784	4	13	592	
+ Zugang durch Baum. an best. Gebäuden	87	813	10 966	39	54	52	17	150	61	724	10 019	11	19	466	
dar. durch Nutzungsänderung	87	58	1 063	30	5	8	1	16	45	49	840	4	3	177	
+ Sonstiger Zugang	4	4	54	-	-	1	0	2	2	1	17	1	2	35	
- Totalabgang	-	-	-	-	-	-	-	-	-	-	-	-	-	-	
dar. durch Nutzungsänderung	-	-	-	-	-	-	-	-	-	-	-	-	-	-	
- Abgang durch Baum. an best. Gebäuden	-	651	8 846	43	40	17	8	80	9	588	8 151	7	15	280	
- Sonstiger Abgang	2	1	18	-	0	-	-	-	2	1	18	-	-	-	
Bestand am 31.12.2019	329 115	141 677	1 938 436	170 544	20 859	17 410	3 363	34 820	140 498	116 306	1 704 723	663	1 149	28 349	
<b>Insgesamt Brandenburg</b>															
Bestand am 31.12.2018	671 821	110 940	1 298 703	517 893	59 036	66 927	11 830	133 854	86 612	39 668	635 727	389	406	11 229	
+ Zugang durch Neubau	5 676	1 000	9 764	5 093	685	240	48	480	338	261	3 977	5	7	214	
+ Zugang durch Baum. an best. Gebäuden	243	356	4 101	165	124	126	38	368	97	190	2 715	4	3	154	
dar. durch Nutzungsänderung	243	71	755	153	20	31	7	62	58	44	530	1	0	10	
+ Sonstiger Zugang	-	-	-	-	-	-	-	-	-	-	-	-	-	-	
- Totalabgang	235	80	1 251	117	13	23	4	46	95	63	1 088	-	-	-	
dar. durch Nutzungsänderung	36	6	61	20	3	10	2	20	4	2	21	-	-	-	
- Abgang durch Baum. an best. Gebäuden	-	232	3 147	100	88	39	17	194	7	125	2 023	3	3	131	
- Sonstiger Abgang	-	-	-	-	-	-	-	-	-	-	-	-	-	-	
Bestand am 31.12.2019	677 505	111 984	1 308 170	522 934	59 744	67 231	11 895	134 462	86 945	39 931	639 308	395	413	11 466	
Davon:															
Kreisfreie Städte															
Brandenburg an der Havel	13 409	3 010	42 692	8 298	907	919	157	1 838	4 179	1 929	32 168	13	17	388	
Cottbus	15 528	4 105	57 015	9 671	1 146	1 393	247	2 786	4 429	2 655	42 811	35	57	1 747	
Frankfurt (Oder)	8 486	2 287	32 772	5 215	603	613	108	1 226	2 617	1 537	25 164	41	38	1 167	
Potsdam	22 143	7 014	95 038	12 574	1 588	1 618	319	3 236	7 891	5 001	76 309	60	107	2 919	

\*) Fortschreibung basierend auf den endgültigen Ergebnissen der Gebäude- und Wohnungszählung 2011, einschließlich Wohnheime.

### 3 Bestand an Wohngebäuden in Deutschland nach Verwaltungsbezirken

- Wohngebäude 2019 nach Gebäudearten\* -

Gegenstand der Nachweisung	Wohngebäude														
	zusammen			davon											
	Gebäude	Wohnfläche	Wohnungen	mit 1 Wohnung			mit 2 Wohnungen			mit 3 oder mehr Wohnungen			Wohnheime		
				Gebäude/Wohnungen	Wohnfläche	Wohnungen	Gebäude	Wohnfläche	Wohnungen	Gebäude	Wohnfläche	Wohnungen	Gebäude	Wohnfläche	Wohnungen
Anzahl	1 000 m <sup>2</sup>	Anzahl	Gebäude	1 000 m <sup>2</sup>	Anzahl	1 000 m <sup>2</sup>	Anzahl	1 000 m <sup>2</sup>	Anzahl	1 000 m <sup>2</sup>	Anzahl	1 000 m <sup>2</sup>	Anzahl		
Landkreise															
Barnim	53 006	8 178	91 891	43 027	4 882	4 294	750	8 588	5 656	2 531	39 886	29	14	390	
Dahme-Spreewald	51 585	7 636	84 863	42 091	4 746	4 945	878	9 890	4 524	1 980	31 642	25	33	1 240	
Elbe-Elster	32 789	4 829	55 646	23 812	2 634	5 683	957	11 366	3 283	1 222	20 039	11	16	429	
Havelland	48 866	7 301	79 719	39 641	4 575	4 216	752	8 432	4 976	1 953	31 214	33	20	432	
Märkisch-Oderland	60 355	8 811	98 091	49 864	5 560	4 836	857	9 672	5 641	2 381	38 372	14	13	183	
Oberhavel	59 870	9 175	102 611	48 212	5 510	5 100	888	10 200	6 546	2 770	44 023	12	6	176	
Oberspreewald-Lausitz	29 098	4 958	62 690	20 771	2 260	3 634	624	7 268	4 687	2 059	34 211	6	15	440	
Oder-Spree	51 121	8 116	94 376	40 162	4 527	5 025	868	10 050	5 912	2 706	43 686	22	15	478	
Ostprignitz-Ruppin	28 658	4 543	52 655	21 849	2 464	3 036	542	6 072	3 754	1 526	24 457	19	11	277	
Potsdam-Mittelmark	65 525	9 942	100 547	53 865	6 523	6 512	1 214	13 024	5 135	2 192	33 301	13	13	357	
Prignitz	24 323	3 730	43 704	18 336	2 056	2 859	505	5 718	3 119	1 165	19 572	9	4	78	
Spree-Neisse	33 690	5 393	62 299	24 888	2 849	4 610	801	9 220	4 178	1 737	28 111	14	6	80	
Teltow-Fläming	47 487	7 451	84 498	37 073	4 234	4 866	867	9 732	5 532	2 332	37 274	16	19	419	
Uckermark	31 566	5 506	67 063	23 585	2 680	3 072	562	6 144	4 886	2 255	37 068	23	9	266	
<b>Insgesamt</b>															
<b>Mecklenburg-Vorpommern</b>															
Bestand am 31.12.2018	395 259	70 627	884 265	292 412	33 168	38 199	6 661	76 398	64 437	30 599	510 232	211	199	5 223	
+ Zugang durch Neubau	2 445	490	4 891	2 074	275	118	24	236	252	190	2 569	1	1	12	
+ Zugang durch Baum. an best. Gebäuden	88	151	1 917	59	42	42	15	136	45	94	1 479	1	0	1	
dar. durch Nutzungsänderung	88	29	379	50	6	10	2	20	28	21	309	-	-	-	
+ Sonstiger Zugang	4	2	86	-	-	-	-	-	3	1	56	1	1	30	
- Totalabgang	56	18	309	28	4	11	2	22	15	10	179	2	2	80	
dar. durch Nutzungsänderung	20	6	127	9	1	2	1	4	7	3	34	2	2	80	
- Abgang durch Baum. an best. Gebäuden	-	100	1 533	35	31	19	8	90	4	61	1 165	1	0	1	
- Sonstiger Abgang	2	1	9	-	-	-	-	-	2	1	9	-	-	-	
Bestand am 31.12.2019	397 738	71 150	889 308	294 482	33 451	38 329	6 690	76 658	64 716	30 811	512 983	211	199	5 185	
Davon:															
Kreisfreie Städte															
Rostock	21 971	7 948	122 074	10 957	1 320	1 239	226	2 478	9 739	6 350	107 013	36	52	1 626	
Schwerin	13 725	3 993	57 399	7 220	882	871	163	1 742	5 631	2 945	48 302	3	4	135	
Landkreise															
Landkreis Rostock	63 124	9 775	109 831	49 422	5 720	6 448	1 132	12 896	7 241	2 911	47 167	13	13	346	
Ludwigslust-Parchim	64 064	9 704	107 151	49 540	5 727	7 764	1 396	15 528	6 741	2 571	41 805	19	10	278	
Mecklenburgische Seenplatte	66 195	11 657	145 023	49 208	5 546	6 349	1 111	12 698	10 605	4 976	82 644	33	25	473	
Nordwestmecklenburg	44 297	7 005	82 621	34 258	3 930	4 023	700	8 046	6 004	2 360	40 078	12	15	239	
Vorpommern-Greifswald	62 953	10 759	135 852	46 975	5 217	5 993	1 015	11 986	9 919	4 468	75 287	66	59	1 604	
Vorpommern-Rügen	61 409	10 309	129 357	46 902	5 109	5 642	947	11 284	8 836	4 231	70 687	29	22	484	
<b>Insgesamt</b>															
<b>Sachsen</b>															
Bestand am 31.12.2018	826 294	173 038	2 289 946	495 675	54 847	131 850	21 532	263 700	198 266	95 920	1 509 174	503	740	21 397	
+ Zugang durch Neubau	3 906	888	8 336	3 443	485	142	31	284	308	346	3 976	13	26	633	
+ Zugang durch Baum. an best. Gebäuden	342	1 443	18 630	229	210	170	93	858	168	1 126	16 149	10	14	170	
dar. durch Nutzungsänderung	342	187	1 836	186	27	38	9	76	112	140	1 461	6	11	113	
+ Sonstiger Zugang	1	1	51	-	-	-	-	-	-	-	1	1	1	51	
- Totalabgang	230	104	1 745	103	11	18	4	36	106	85	1 483	3	4	123	
dar. durch Nutzungsänderung	38	15	223	15	2	3	1	6	18	12	202	-	-	-	
- Abgang durch Baum. an best. Gebäuden	-	1 154	16 757	124	160	82	64	682	25	927	14 667	4	4	61	
- Sonstiger Abgang	-	-	-	-	-	-	-	-	-	-	-	-	-	-	
Bestand am 31.12.2019	830 313	174 113	2 298 461	499 120	55 371	132 062	21 587	264 124	198 611	96 381	1 513 150	520	774	22 067	
Davon:															
Kreisfreie Städte															
Chemnitz	32 821	10 390	152 409	15 814	1 800	3 583	597	7 166	13 401	7 955	127 548	23	39	1 881	
Dresden	58 832	21 258	303 560	27 173	3 282	5 532	1 005	11 064	26 017	16 739	258 128	110	232	7 195	
Leipzig	61 282	23 455	333 991	30 016	3 551	3 448	613	6 896	27 726	19 047	290 502	92	244	6 577	
Landkreise															
Bautzen	78 345	13 066	158 368	53 759	5 972	13 292	2 203	26 584	11 264	4 861	77 415	30	31	610	
Erzgebirgskreis	81 403	14 335	189 543	41 897	4 426	20 592	3 168	41 184	18 887	6 726	106 162	27	15	300	
Görlitz	67 578	11 956	150 060	44 901	4 839	10 386	1 719	20 772	12 253	5 367	83 564	38	32	823	
Leipzig	70 556	11 743	140 440	50 116	5 711	9 250	1 560	18 500	11 169	4 455	71 469	21	17	355	
Meißen	58 746	10 681	132 469	38 149	4 318	9 383	1 602	18 766	11 187	4 735	74 816	27	26	738	
Mittelsachsen	78 145	13 405	173 700	48 775	5 225	13 652	2 176	27 304	15 666	5 961	96 482	52	43	1 139	
Nordsachsen	54 019	8 893	106 848	38 504	4 307	7 475	1 278	14 950	8 028	3 300	53 157	12	8	237	
Sächsische Schweiz-Osterzgebirge	58 483	10 448	132 393	36 664	4 044	10 156	1 652	20 312	11 630	4 730	74 836	33	22	581	
Vogtlandkreis	58 250	10 524	138 141	34 275	3 632	11 308	1 793	22 616	12 651	5 081	80 726	16	19	524	
Zwickau	71 853	13 959	186 539	39 077	4 266	14 005	2 221	28 010	18 732	7 426	118 345	39	47	1 107	

\*) Fortschreibung basierend auf den endgültigen Ergebnissen der Gebäude- und Wohnungszählung 2011, einschließlich Wohnheime.

### 3 Bestand an Wohngebäuden in Deutschland nach Verwaltungsbezirken

- Wohngebäude 2019 nach Gebäudearten\* -

Gegenstand der Nachweisung	Wohngebäude														
	zusammen			davon											
	Gebäude	Wohnfläche	Wohnungen	mit 1 Wohnung			mit 2 Wohnungen			mit 3 oder mehr Wohnungen			Wohnheime		
				Gebäude/Wohnungen	Wohnfläche	Wohnungen	Gebäude	Wohnfläche	Wohnungen	Gebäude	Wohnfläche	Wohnungen	Gebäude	Wohnfläche	Wohnungen
Anzahl	1 000 m <sup>2</sup>	Anzahl	1 000 m <sup>2</sup>	Anzahl	1 000 m <sup>2</sup>	Anzahl	1 000 m <sup>2</sup>	Anzahl	1 000 m <sup>2</sup>	Anzahl	1 000 m <sup>2</sup>	Anzahl	1 000 m <sup>2</sup>	Anzahl	
<b>Insgesamt</b>	<b>Sachsen-Anhalt</b>														
Bestand am 31.12.2018	576 727	101 008	1 253 861	407 844	45 127	71 347	12 214	142 694	97 183	43 337	695 324	353	330	7 999	
+ Zugang durch Neubau	2 235	417	3 706	2 023	282	58	12	116	154	124	1 567	-	-	-	
+ Zugang durch Baum. an best. Gebäuden	131	303	3 541	78	98	58	22	206	79	183	2 632	1	1	24	
dar. durch Nutzungsänderung	131	57	716	64	9	14	3	28	52	44	600	1	1	24	
+ Sonstiger Zugang	-	-	-	-	-	-	-	-	-	-	-	-	-	-	
- Totalabgang	346	96	1 482	185	20	35	7	70	125	69	1 203	1	1	24	
dar. durch Nutzungsänderung	15	3	43	11	1	1	0	2	2	1	6	1	1	24	
- Abgang durch Baum. an best. Gebäuden	-	212	2 797	43	72	29	15	148	13	125	2 005	-	-	-	
- Sonstiger Abgang	-	-	-	-	-	-	-	-	-	-	-	-	-	-	
Bestand am 31.12.2019	578 747	101 419	1 256 829	409 717	45 414	71 399	12 226	142 798	97 278	43 449	696 315	353	330	7 999	
Davon:															
Kreisfreie Städte															
Dessau-Roßlau	18 446	3 770	49 834	12 509	1 387	1 679	280	3 358	4 233	2 083	33 481	25	20	486	
Halle (Saale)	29 161	9 619	141 243	14 397	1 650	2 027	357	4 054	12 691	7 565	121 270	46	47	1 522	
Magdeburg, Landeshauptstadt	34 147	9 882	140 121	19 995	2 318	2 210	398	4 420	11 900	7 047	112 912	42	119	2 794	
Landkreise															
Altmarkkreis Salzwedel	26 884	4 135	44 085	20 891	2 468	3 126	597	6 252	2 855	1 063	16 767	12	7	175	
Anhalt-Bitterfeld	47 327	7 455	91 884	34 181	3 688	6 037	999	12 074	7 082	2 750	45 142	27	17	487	
Börde	54 753	8 268	90 457	42 100	4 836	6 821	1 209	13 642	5 813	2 209	34 511	19	13	204	
Burgenlandkreis	47 317	8 212	102 587	30 774	3 378	7 501	1 265	15 002	9 022	3 557	56 611	20	12	200	
Harz	61 345	10 290	124 660	41 723	4 621	9 571	1 614	19 142	10 016	4 028	63 255	35	26	540	
Jerichower Land	29 287	4 396	48 955	22 886	2 601	3 119	553	6 238	3 270	1 234	19 689	12	9	142	
Mansfeld-Südharz	44 191	6 356	76 400	33 379	3 475	5 915	968	11 830	4 887	1 908	31 103	10	5	88	
Saalekreis	55 418	8 545	99 684	41 580	4 596	6 796	1 166	13 592	7 015	2 767	44 164	27	15	348	
Salzlandkreis	55 834	8 936	112 505	39 631	4 239	6 741	1 109	13 482	9 416	3 562	58 675	46	27	717	
Stendal	34 612	5 574	64 304	25 990	2 944	4 099	738	8 198	4 511	1 888	29 988	12	5	128	
Wittenberg	40 025	5 982	70 110	29 681	3 214	5 757	973	11 514	4 567	1 787	28 747	20	8	168	
<b>Insgesamt</b>	<b>Thüringen</b>														
Bestand am 31.12.2018	530 283	93 901	1 142 581	350 686	39 857	93 404	15 930	186 808	85 816	37 672	595 216	377	441	9 871	
+ Zugang durch Neubau	1 834	396	3 753	1 611	235	92	21	184	122	122	1 646	9	18	312	
+ Zugang durch Baum. an best. Gebäuden	217	565	5 702	146	223	157	59	536	98	269	4 002	7	14	381	
dar. durch Nutzungsänderung	217	80	979	124	18	29	6	58	60	48	615	4	8	182	
+ Sonstiger Zugang	1	-	1	-	-	-	-	-	-	-	1	2	2	67	
- Totalabgang	173	49	761	131	14	12	2	24	26	28	465	4	5	141	
dar. durch Nutzungsänderung	19	4	55	10	1	1	0	2	7	2	31	1	1	12	
- Abgang durch Baum. an best. Gebäuden	-	337	4 580	129	95	45	30	312	14	207	3 317	3	6	185	
- Sonstiger Abgang	1	-	-	-	-	-	-	-	2	2	67	-	-	-	
Bestand am 31.12.2019	532 161	94 476	1 146 696	352 183	40 206	93 596	15 978	187 192	85 994	37 826	597 016	388	465	10 305	
Davon:															
Kreisfreie Städte															
Eisenach	7 538	1 765	23 360	3 728	428	1 112	194	2 224	2 696	1 141	17 350	2	3	58	
Erfurt	28 714	8 225	113 703	16 073	1 905	2 826	498	5 652	9 765	5 737	90 586	50	86	1 392	
Gera	14 702	4 187	59 874	7 436	837	1 569	273	3 138	5 687	3 064	48 901	10	14	399	
Jena	15 289	4 348	61 974	8 361	984	1 540	277	3 080	5 312	2 997	48 118	76	90	2 415	
Suhl	7 886	1 618	21 982	4 865	537	1 391	225	2 782	1 627	852	14 240	3	4	95	
Weimar	10 730	2 625	34 492	6 040	703	989	179	1 978	3 671	1 707	25 697	30	36	777	
Landkreise															
Altenburger Land	23 109	4 184	54 866	14 407	1 566	3 420	546	6 840	5 277	2 060	33 414	5	12	205	
Eichsfeld	27 274	4 426	45 915	19 273	2 381	5 483	1 016	10 966	2 508	1 012	15 501	10	17	175	
Gotha	35 149	5 894	70 025	23 416	2 649	6 380	1 070	12 760	5 342	2 165	33 580	11	10	269	
Greiz	28 380	4 576	55 416	18 015	1 989	5 813	947	11 626	4 551	1 641	25 774	1	0	1	
Hildburghausen	19 281	2 951	31 210	13 124	1 563	4 445	783	8 890	1 699	596	8 987	13	10	209	
Ilm-Kreis	27 249	4 707	58 381	17 338	1 963	5 542	899	11 084	4 321	1 796	28 496	48	49	1 463	
Kyffhäuserkreis	24 970	3 616	40 983	19 339	2 105	3 241	564	6 482	2 384	940	15 064	6	7	98	
Nordhausen	22 027	3 728	45 162	15 389	1 733	3 458	599	6 916	3 159	1 378	22 451	21	20	406	
Saale-Holzland-Kreis	23 158	3 694	42 351	16 295	1 862	3 990	692	7 980	2 866	1 134	17 980	7	5	96	
Saale-Orla-Kreis	24 019	3 689	43 084	16 035	1 774	4 956	837	9 912	3 017	1 064	16 874	11	14	263	
Saalfeld-Rudolstadt	28 003	4 688	57 879	17 495	1 940	5 785	954	11 570	4 713	1 784	28 624	10	11	190	
Schmalkalden-Meiningen	37 522	5 697	64 335	25 844	2 898	7 999	1 331	15 998	3 662	1 450	22 166	17	18	327	
Sömmerda	21 549	3 251	34 775	17 005	2 006	2 647	472	5 294	1 883	758	12 093	14	14	383	
Sonneberg	16 586	2 666	32 008	9 973	1 100	4 321	695	8 642	2 285	867	13 287	7	5	106	
Unstrut-Hainich-Kreis	29 176	4 691	52 974	20 757	2 407	4 843	858	9 686	3 566	1 412	22 125	10	14	406	
Wartburgkreis	35 541	5 497	60 252	24 193	2 823	8 137	1 415	16 274	3 193	1 241	19 401	18	19	384	
Weimarer Land	24 309	3 751	41 695	17 782	2 055	3 709	655	7 418	2 810	1 031	16 307	8	10	188	

\*) Fortschreibung basierend auf den endgültigen Ergebnissen der Gebäude- und Wohnungszählung 2011, einschließlich Wohnheime.

#### 4 Bestand an Wohnungen in Deutschland nach Raumordnungsregionen

##### 4.1 Wohnungen 2019 nach der Zahl der Räume \*)

Raumordnungsregion	Wohnungen in Wohn- und Nichtwohngebäuden										Darunter in Nichtwohngebäuden		
	davon mit ... Räumen									Räume insgesamt	Wohnfläche insgesamt	Wohnungen	Wohnfläche
	zusammen	1	2	3	4	5	6	7 oder mehr					
								Wohnungen	Räume				
Anzahl										1 000 m <sup>2</sup>	Anzahl	1 000 m <sup>2</sup>	
0101 Schleswig-Holstein Mitte	380 721	11 906	36 998	88 193	90 586	69 021	42 957	41 060	329 605	1 645 277	33 685	10 491	929
0102 Schleswig-Holstein Nord	253 335	5 918	20 907	51 038	57 991	47 752	33 239	36 490	293 895	1 164 899	24 685	9 678	873
0103 Schleswig-Holstein Ost	234 680	8 310	27 530	57 175	59 701	39 535	22 300	20 129	161 410	966 584	19 654	7 625	608
0104 Schleswig-Holstein Süd	497 485	10 788	40 261	90 265	119 371	109 834	68 708	58 258	463 932	2 264 939	48 649	14 602	1 349
0105 Schleswig-Holstein Süd-West	137 087	1 816	9 170	21 974	30 218	29 775	21 431	22 703	182 165	666 576	13 923	6 007	596
0201 Hamburg	966 164	60 039	99 913	304 682	272 483	130 106	54 384	44 557	360 500	3 601 177	73 636	20 605	1 533
0301 Braunschweig	599 415	15 763	32 314	107 207	168 260	119 290	71 791	84 790	693 681	2 795 929	57 508	16 852	1 537
0302 Bremen-Umland	259 449	3 098	11 270	34 068	55 094	58 632	43 164	54 123	440 999	1 341 361	28 765	9 425	984
0303 Bremerhaven	216 087	4 094	17 715	41 278	51 261	42 300	28 147	31 292	253 080	1 001 864	20 812	7 559	729
0304 Emsland	205 689	2 045	7 884	20 802	32 573	36 990	35 514	69 881	582 164	1 190 709	24 961	8 251	841
0305 Göttingen	285 589	12 281	18 563	45 210	70 250	52 028	35 582	51 675	428 425	1 368 094	27 821	11 259	1 035
0306 Hamburg-Umland-Süd	301 213	4 882	18 121	43 880	64 366	66 916	46 813	56 235	459 118	1 504 804	32 767	9 493	907
0307 Hannover	741 559	27 708	47 800	155 984	211 912	131 198	79 072	87 885	713 685	3 283 015	69 090	20 423	1 894
0308 Hildesheim	223 625	3 572	11 118	39 823	61 903	42 254	28 792	36 163	298 612	1 075 523	22 162	7 584	712
0309 Lüneburg	166 134	4 664	10 296	28 616	38 129	31 112	23 048	30 269	250 779	808 247	17 077	6 140	568
0310 Oldenburg	284 107	6 278	15 839	40 827	55 995	55 571	43 443	66 154	544 137	1 467 067	31 131	10 774	1 103
0311 Osnabrück	310 523	6 685	16 998	47 269	68 911	60 643	43 193	66 824	557 130	1 577 635	33 597	13 061	1 336
0312 Ost-Friesland	339 382	3 884	16 302	53 077	71 829	68 514	56 287	69 489	559 505	1 722 832	34 935	14 579	1 383
0313 Südheide	158 967	2 508	8 336	23 372	36 100	32 910	24 107	31 634	260 195	803 083	16 853	5 379	533
0401 Bremen	297 807	12 889	39 121	77 053	75 858	42 884	26 575	23 427	185 632	1 185 224	24 144	8 624	652
0501 Aachen	629 621	22 736	52 073	120 250	146 240	116 632	85 687	86 003	692 544	2 862 418	60 788	23 176	1 985
0502 Arnsberg	276 957	2 797	16 666	46 765	64 937	52 673	39 509	53 610	442 502	1 379 093	28 626	10 571	1 015
0503 Bielefeld	784 946	16 450	54 728	148 768	202 177	150 730	99 454	112 639	917 726	3 649 018	76 951	29 203	2 799
0504 Bochum/Hagen	771 748	17 769	80 511	213 609	228 852	114 623	59 833	56 551	456 878	3 124 017	64 734	24 278	2 017
0505 Bonn	457 503	24 371	46 587	93 213	101 860	76 375	56 533	58 564	470 971	1 996 668	43 883	14 722	1 236
0506 Dortmund	604 235	16 122	68 164	160 148	173 042	93 302	50 879	42 578	341 522	2 438 368	50 491	17 956	1 440
0507 Duisburg/Essen	1 146 955	28 894	131 435	307 581	327 074	169 304	95 388	87 279	702 832	4 644 483	97 266	35 431	2 934
0508 Düsseldorf	1 550 822	58 856	197 645	412 664	405 555	226 990	132 383	116 729	937 924	6 181 530	133 614	49 476	3 992
0509 Emscher-Lippe	518 688	7 928	48 385	138 727	165 448	82 708	42 916	32 576	263 705	2 117 412	43 451	16 071	1 326
0510 Köln	1 141 143	55 771	146 170	290 057	284 063	164 687	103 057	97 338	784 818	4 581 129	99 684	35 583	2 847
0511 Münster	762 075	22 499	54 472	124 922	162 899	144 661	112 181	140 441	1 145 255	3 699 451	78 146	29 666	2 812
0512 Paderborn	213 770	6 055	13 809	33 199	48 019	40 763	30 374	41 551	341 165	1 052 570	22 178	8 248	808
0513 Siegen	201 870	4 247	11 239	34 461	44 850	35 678	28 601	42 794	351 630	1 011 134	20 487	7 479	662
0601 Mittelhessen	507 191	16 172	30 999	81 071	105 019	89 908	73 501	110 521	915 606	2 547 611	53 217	18 631	1 757
0602 Nordhessen	442 484	9 008	30 969	78 679	106 240	81 910	56 397	79 281	654 926	2 134 801	44 367	16 840	1 564
0603 Osthessen	167 462	3 455	9 817	24 396	37 277	33 566	24 498	34 453	284 807	845 010	17 602	6 237	579
0604 Rhein-Main	1 427 910	60 346	150 541	337 343	372 049	218 507	134 111	155 013	1 256 314	6 015 168	129 382	46 466	3 940
0605 Starkenburg	515 091	15 014	40 372	96 967	129 339	92 966	63 651	76 782	622 640	2 373 391	50 961	17 056	1 568
0701 Mittelrhein-Westerwald	642 130	10 633	37 328	101 770	137 191	118 624	100 315	136 269	1 116 741	3 251 114	68 609	27 061	2 477
0702 Rheinhessen-Nahe	453 013	22 640	35 829	82 741	96 997	77 283	60 248	77 275	631 814	2 110 226	44 782	18 200	1 641
0703 Rheinpfalz	449 518	12 444	35 117	83 189	103 409	82 451	62 576	70 332	568 287	2 101 879	45 922	18 113	1 714
0704 Trier	283 826	9 933	16 816	39 281	54 240	50 020	45 774	67 762	558 126	1 461 238	30 537	13 457	1 264
0705 Westpfalz	287 541	7 341	14 920	44 237	61 438	54 064	44 194	61 347	503 577	1 454 705	30 989	10 823	1 030
0801 Bodensee-Oberschwaben	302 543	8 787	24 880	52 531	67 356	56 423	41 702	50 864	411 443	1 429 334	30 607	15 420	1 536
0802 Donau-Iller (BW)	245 329	6 603	17 722	38 472	53 609	46 178	37 007	45 738	368 339	1 193 170	25 204	9 727	947
0803 Franken	427 804	8 911	28 059	70 167	101 141	81 987	59 910	77 629	632 084	2 081 573	43 636	15 544	1 482
0804 Hochrhein-Bodensee	339 655	11 525	30 177	65 340	89 477	61 269	39 393	42 474	340 879	1 509 389	33 082	14 712	1 409
0805 Mittlerer Oberrhein	506 852	17 970	39 481	99 355	138 376	90 568	58 064	63 038	505 006	2 254 731	49 530	16 623	1 531
0806 Neckar-Alb	331 462	11 669	23 890	53 040	74 913	63 443	47 123	57 384	465 203	1 583 377	32 989	13 242	1 268

\*) Fortschreibung basierend auf den endgültigen Ergebnissen der Gebäude- und Wohnungszählung 2011, einschließlich Wohnheime.



#### 4 Bestand an Wohnungen in Deutschland nach Raumordnungsregionen

##### 4.1 Wohnungen 2019 nach der Zahl der Räume \*)

Raumordnungsregion	Wohnungen in Wohn- und Nichtwohngebäuden										Darunter in Nichtwohngebäuden		
	davon mit ... Räumen									Räume insgesamt	Wohnfläche insgesamt	Wohnungen	Wohnfläche
	zusammen	1	2	3	4	5	6	7 oder mehr					
								Wohnungen	Räume				
Anzahl										1 000 m <sup>2</sup>	Anzahl	1 000 m <sup>2</sup>	
0807 Nordschwarzwald	289 640	8 468	22 492	53 687	71 346	53 383	36 692	43 572	352 023	1 338 987	28 487	12 566	1 165
0808 Ostwürttemberg	210 944	3 797	10 941	31 228	52 796	44 269	31 397	36 516	294 659	1 034 933	21 243	8 112	791
0809 Schwarzwald-Baar-Heuberg	238 748	5 899	14 712	38 451	60 936	47 238	32 067	39 445	319 321	1 142 333	23 982	11 673	1 141
0810 Stuttgart	1 338 357	50 041	120 132	282 909	368 942	235 934	140 768	139 631	1 113 159	5 752 237	121 056	49 545	4 421
0811 Südlicher Oberrhein	519 976	22 138	45 904	97 476	134 449	94 661	59 432	65 916	531 016	2 305 083	50 354	22 488	2 145
0812 Unterer Neckar	582 598	30 260	61 559	130 871	139 161	90 570	60 015	70 162	567 958	2 483 533	54 435	21 315	1 880
0901 Allgäu	251 067	9 062	24 662	52 229	57 994	44 381	30 013	32 726	264 751	1 113 783	24 310	14 001	1 382
0902 Augsburg	434 254	14 955	32 555	82 012	98 470	76 337	60 210	69 715	564 865	2 027 791	42 432	12 784	1 197
0903 Bayerischer Untermain	183 606	3 215	11 580	30 836	46 004	36 237	25 777	29 957	243 156	881 902	18 846	6 787	653
0904 Donau-Ilter (BY)	229 304	6 334	16 718	35 594	45 679	44 479	37 624	42 876	345 773	1 123 180	23 777	9 407	952
0905 Donau-Wald	328 674	10 931	21 927	48 567	63 707	58 175	50 486	74 881	622 040	1 671 145	35 710	13 024	1 285
0906 Industrieregion Mittelfranken	694 771	33 660	63 742	155 244	183 737	108 293	74 613	75 482	607 978	2 958 945	62 518	18 813	1 623
0907 Ingolstadt	231 177	8 429	19 523	36 119	42 827	43 287	36 537	44 455	363 891	1 126 688	24 519	6 899	623
0908 Landshut	203 368	5 603	12 638	27 540	34 681	35 336	34 230	53 340	446 154	1 080 437	23 032	7 613	748
0909 Main-Rhön	215 159	2 599	10 175	33 440	50 687	42 001	32 251	44 006	362 070	1 091 598	22 647	7 732	749
0910 München	1 469 516	124 481	220 808	347 915	324 963	192 844	126 317	132 188	1 068 435	5 700 251	126 055	41 943	3 498
0911 Oberfranken-Ost	252 055	9 822	16 041	44 508	59 929	45 601	33 372	42 782	353 139	1 196 520	24 271	10 273	945
0912 Oberfranken-West	297 824	8 207	17 477	46 260	65 502	57 922	43 934	58 522	484 738	1 481 901	30 592	11 322	1 087
0913 Oberland	225 157	8 506	24 521	46 389	49 397	37 063	27 320	31 961	262 039	1 005 577	22 367	13 529	1 235
0914 Oberpfalz-Nord	251 082	3 387	13 043	37 575	57 384	52 675	39 390	47 628	393 177	1 264 626	26 273	9 411	920
0915 Regensburg	358 774	17 611	26 423	57 985	71 504	65 916	51 348	67 987	562 208	1 730 304	37 209	11 011	1 055
0916 Südostoberbayern	401 267	12 260	37 114	75 925	85 790	68 196	51 882	70 100	579 860	1 889 555	41 395	19 895	1 962
0917 Westmittelfranken	197 856	3 868	9 762	27 204	42 752	39 289	30 684	44 297	370 001	1 026 562	21 437	7 932	758
0918 Würzburg	262 707	12 712	20 522	45 728	59 533	45 394	34 363	44 455	362 456	1 224 676	25 825	8 795	816
1001 Saar	518 967	9 893	29 194	83 356	119 691	94 116	80 288	102 429	835 143	2 584 564	53 990	18 289	1 694
1101 Berlin	1 968 315	91 349	356 493	646 464	526 879	223 511	75 730	47 889	382 933	6 806 111	144 129	29 879	2 452
1201 Havelland-Fläming	410 854	11 437	42 947	100 489	115 095	73 400	39 598	27 888	221 283	1 685 049	35 424	8 360	706
1202 Lausitz-Spreewald	331 461	7 674	26 926	75 783	98 992	61 214	35 056	25 816	202 787	1 404 036	27 654	8 948	733
1203 Oderland-Spree	229 885	5 459	20 951	50 322	68 298	45 481	23 716	15 658	122 669	963 889	19 583	4 646	369
1204 Prignitz-Oberhavel	204 932	4 362	19 636	46 213	57 129	40 022	21 495	16 075	127 233	867 102	17 922	5 962	475
1205 Uckermark-Barnim	162 473	4 880	20 795	39 022	41 436	29 451	16 154	10 735	84 975	658 434	13 970	3 519	286
1301 Mecklenburgische Seenplatte	149 256	4 290	15 396	36 957	43 694	26 092	13 585	9 242	72 723	605 422	11 988	4 233	331
1302 Mittleres Mecklenburg/Rostock	237 315	11 686	37 042	67 634	58 260	34 098	16 727	11 868	93 383	885 947	18 154	5 410	430
1303 Vorpommern	272 884	10 732	33 837	70 414	71 719	45 861	23 580	16 741	131 935	1 079 244	21 653	7 675	586
1304 Westmecklenburg	255 008	7 191	33 247	61 995	62 588	44 732	25 647	19 608	155 640	1 043 204	21 336	7 837	633
1401 Oberes Elbtal/Osterrgebirge	584 029	25 293	64 323	165 226	176 252	83 335	40 457	29 143	231 035	2 245 077	43 608	15 607	1 221
1402 Oberlausitz-Niederschlesien	319 820	5 893	26 154	78 446	94 843	53 791	34 010	26 683	210 407	1 356 333	25 944	11 392	922
1403 Südsachsen	872 122	24 092	88 726	249 970	260 667	129 897	67 364	51 406	405 993	3 453 784	65 103	31 790	2 490
1404 Westsachsen	597 125	21 993	68 903	172 555	178 264	85 027	40 143	30 240	239 475	2 295 988	45 316	15 846	1 226
1501 Altmark	112 046	2 090	8 470	22 427	31 686	21 588	13 169	12 616	102 093	502 102	10 024	3 657	314
1502 Anhalt-Bitterfeld-Wittenberg	217 767	4 789	18 800	49 362	68 208	39 718	21 033	15 857	125 286	913 381	17 679	5 939	472
1503 Halle/S.	431 792	14 496	42 517	107 951	129 300	71 271	38 231	28 026	221 496	1 747 820	33 702	11 878	971
1504 Magdeburg	530 646	11 681	47 767	138 955	158 634	92 082	45 521	36 006	285 975	2 178 127	42 899	13 948	1 128
1601 Mittelthüringen	365 791	9 506	34 668	87 436	105 712	61 946	35 676	30 847	245 856	1 533 640	29 480	12 720	1 026
1602 Nordthüringen	191 523	4 210	13 981	38 047	48 213	35 511	24 914	26 647	214 048	880 252	17 032	6 489	571
1603 Ostthüringen	389 303	15 500	36 576	94 111	111 652	63 650	36 364	31 450	251 811	1 605 838	30 458	13 859	1 092
1604 Südthüringen	242 414	3 962	13 101	46 915	68 014	45 917	31 162	33 343	268 222	1 127 744	20 963	9 267	768
Deutschland	42 512 771	1 454 777	3 970 678	9 240 478	10 739 274	7 196 750	4 694 148	5 216 666	42 371 181	186 594 482	3 908 348	1 412 443	125 602

\*) Fortschreibung basierend auf den endgültigen Ergebnissen der Gebäude- und Wohnungszählung 2011, einschließlich Wohnheime.



#### 4 Bestand an Wohngebäuden und Wohnungen in Deutschland nach Raumordnungsregionen

##### 4.2 Wohngebäude 2019 nach Gebäudearten <sup>\*)</sup>

Raumordnungsregion	Wohngebäude													
	zusammen			davon										
	Gebäude	Wohnfläche	Wohnungen	mit 1 Wohnung		mit 2 Wohnungen			mit 3 oder mehr Wohnungen			Wohnheime		
				Gebäude/Wohnungen	Wohnfläche	Gebäude	Wohnfläche	Wohnungen	Gebäude	Wohnfläche	Wohnungen	Gebäude	Wohnfläche	Wohnungen
Anzahl	1 000 m <sup>2</sup>	Anzahl	1 000 m <sup>2</sup>	Anzahl	1 000 m <sup>2</sup>	Anzahl	1 000 m <sup>2</sup>	Anzahl	1 000 m <sup>2</sup>	Anzahl	1 000 m <sup>2</sup>	Anzahl	1 000 m <sup>2</sup>	Anzahl
0101 Schleswig-Holstein Mitte	186 245	32 756	370 230	142 556	17 046	17 461	3 270	34 922	25 986	12 275	188 563	242	165	4 189
0102 Schleswig-Holstein Nord	152 424	23 813	243 657	121 050	14 713	16 639	3 170	33 278	14 615	5 840	87 727	120	90	1 602
0103 Schleswig-Holstein Ost	109 150	19 046	227 055	79 898	9 194	11 413	2 035	22 826	17 745	7 758	123 269	94	59	1 062
0104 Schleswig-Holstein Süd	285 519	47 300	482 883	230 407	28 565	27 095	5 172	54 190	27 837	13 416	195 721	180	147	2 565
0105 Schleswig-Holstein Süd-West	92 783	13 327	131 080	77 512	9 325	8 448	1 572	16 896	6 758	2 390	36 024	65	39	648
0201 Hamburg	254 661	72 102	945 559	151 407	18 545	20 330	3 764	40 660	82 475	49 368	743 313	449	426	10 179
0301 Braunschweig	293 743	55 971	582 563	206 001	27 338	42 127	8 303	84 254	45 286	20 044	285 525	329	286	6 783
0302 Bremen-Umland	170 879	27 782	250 024	133 507	17 676	24 445	5 050	48 890	12 814	4 985	66 420	113	72	1 207
0303 Bremerhaven	120 402	20 084	208 528	93 936	11 641	12 900	2 482	25 800	13 493	5 923	87 916	73	38	876
0304 Emsland	147 026	24 120	197 438	121 971	17 130	17 516	3 805	35 032	7 384	3 078	38 850	155	106	1 585
0305 Göttingen	143 940	26 786	274 330	91 213	12 309	31 722	6 179	63 444	20 731	8 121	114 649	274	176	5 024
0306 Hamburg-Umland-Süd	199 833	31 860	291 720	161 665	21 007	23 914	4 884	47 828	14 100	5 880	80 529	154	89	1 698
0307 Hannover	313 131	67 197	721 136	207 120	27 973	48 664	9 635	97 328	57 024	29 235	408 122	323	353	8 566
0308 Hildesheim	115 521	21 451	216 041	76 451	10 185	21 988	4 253	43 976	16 989	6 931	94 095	93	82	1 519
0309 Lüneburg	99 150	16 509	159 994	75 538	9 810	13 950	2 775	27 900	9 556	3 853	55 027	106	72	1 529
0310 Oldenburg	180 413	30 028	273 333	142 653	19 303	23 331	4 815	46 662	14 239	5 726	80 595	190	184	3 423
0311 Osnabrück	170 381	32 261	297 462	115 114	16 516	34 193	7 245	68 386	20 815	8 327	110 838	259	174	3 124
0312 Ost-Friesland	230 168	33 552	324 803	190 995	23 268	22 300	4 139	44 600	16 699	6 042	87 556	174	102	1 652
0313 Südheide	101 319	16 320	153 588	77 633	9 992	14 758	2 936	29 516	8 854	3 350	45 745	74	42	694
0401 Bremen	118 981	23 492	289 183	80 171	9 696	12 085	2 039	24 170	26 592	11 585	179 724	133	172	5 118
0501 Aachen	342 934	58 802	606 445	255 597	32 666	42 850	8 056	85 700	44 081	17 722	256 218	406	360	8 930
0502 Arnsherg	152 693	27 611	266 386	96 882	13 172	35 951	7 118	71 902	19 749	7 232	96 180	111	89	1 422
0503 Bielefeld	392 007	74 151	755 743	238 836	32 117	90 617	17 530	181 234	62 086	24 120	327 922	468	384	7 751
0504 Bochum/Hagen	268 695	62 718	747 470	129 783	16 947	52 814	9 814	105 628	85 777	35 595	504 574	321	362	7 485
0505 Bonn	223 187	42 647	442 781	157 402	21 002	29 014	5 579	58 028	36 447	15 739	218 321	324	327	9 030
0506 Dortmund	226 881	49 052	586 279	127 400	15 898	36 542	6 702	73 084	62 667	26 219	381 009	272	234	4 786
0507 Duisburg/Essex	445 029	94 333	1 111 524	260 163	32 900	62 476	11 497	124 952	121 944	49 547	718 493	446	389	7 916
0508 Düsseldorf	569 956	129 622	1 501 346	346 163	45 109	74 476	13 744	148 952	148 658	70 107	992 732	659	663	13 499
0509 Emscher-Lippe	198 679	42 125	502 617	106 265	12 862	34 714	6 238	69 428	57 499	22 838	324 205	201	187	2 719
0510 Köln	437 019	96 837	1 105 560	277 865	36 290	60 045	11 329	120 090	98 578	48 634	696 053	531	585	11 552
0511 Münster	418 451	75 335	732 409	293 050	39 484	76 388	15 296	152 776	48 442	20 008	274 995	571	546	11 588
0512 Paderborn	114 580	21 370	205 522	74 811	10 380	24 593	4 996	49 186	15 037	5 853	78 167	139	142	3 358
0513 Siegen	111 089	19 825	194 391	67 201	8 998	31 234	6 118	62 468	12 533	4 582	62 151	121	127	2 571
0601 Mittelhessen	284 272	51 460	488 560	188 757	25 689	64 162	13 249	128 324	30 820	12 081	162 244	533	441	9 235
0602 Nordhessen	234 561	42 803	425 644	150 473	19 962	53 291	10 583	106 582	30 040	11 762	160 034	757	496	8 555
0603 Osthessen	92 271	17 023	161 225	54 787	7 465	25 902	5 337	51 804	11 379	4 093	52 187	203	128	2 447
0604 Rhein-Main	535 288	125 442	1 381 444	317 005	43 484	95 531	18 976	191 062	121 174	61 635	846 790	1 578	1 347	26 587
0605 Starkenburg	252 547	49 394	498 035	156 659	21 134	56 268	11 142	112 536	39 108	16 700	220 960	512	417	7 880
0701 Mittelrhein-Westerwald	389 739	66 132	615 069	282 747	37 718	65 216	12 962	130 432	41 518	15 238	197 314	258	214	4 576
0702 Rheinhessen-Nahe	230 059	43 141	434 813	166 858	22 297	33 654	6 784	67 308	29 267	13 752	193 224	280	308	7 423
0703 Rheinpfalz	234 945	44 208	431 405	173 426	23 212	31 766	6 428	63 532	29 489	14 408	191 332	264	161	3 115
0704 Trier	170 654	29 273	270 369	127 116	17 172	26 603	5 408	53 206	16 803	6 579	86 153	132	114	3 894
0705 Westpfalz	168 523	29 959	276 718	119 884	16 599	31 249	6 386	62 498	17 236	6 863	91 426	154	111	2 910
0801 Bodensee-Oberschwaben	151 262	29 071	287 123	97 781	13 143	30 236	6 030	60 472	23 047	9 725	125 157	198	174	3 713
0802 Donau-Iller (BW)	132 467	24 258	235 602	91 289	12 201	25 684	5 119	51 368	15 293	6 771	88 772	201	167	4 173
0803 Franken	230 567	42 154	412 260	152 149	20 333	49 209	9 565	98 418	28 946	12 046	156 689	263	211	5 004
0804 Hochrhein-Bodensee	145 636	31 673	324 943	85 614	11 838	30 291	6 091	60 582	29 515	13 522	174 504	216	222	4 243
0805 Mittlerer Oberrhein	223 466	47 999	490 229	133 537	18 507	47 343	9 426	94 686	42 289	19 714	253 830	297	352	8 176
0806 Neckar-Alb	179 294	31 721	318 220	125 467	16 042	31 428	6 013	62 856	22 095	9 463	125 801	304	203	4 096

\*) Fortschreibung basierend auf den endgültigen Ergebnissen der Gebäude- und Wohnungszählung 2011.

#### 4 Bestand an Wohngebäuden und Wohnungen in Deutschland nach Raumordnungsregionen

##### 4.2 Wohngebäude 2019 nach Gebäudearten <sup>\*)</sup>

Raumordnungsregion	Wohngebäude													
	zusammen			davon										
	Gebäude	Wohnfläche	Wohnungen	mit 1 Wohnung		mit 2 Wohnungen			mit 3 oder mehr Wohnungen			Wohnheime		
				Gebäude/Wohnungen	Wohnfläche	Gebäude	Wohnfläche	Wohnungen	Gebäude	Wohnfläche	Wohnungen	Gebäude	Wohnfläche	Wohnungen
Anzahl	1 000 m <sup>2</sup>	Anzahl	1 000 m <sup>2</sup>	Anzahl	1 000 m <sup>2</sup>	Anzahl	1 000 m <sup>2</sup>	Anzahl	1 000 m <sup>2</sup>	Anzahl	1 000 m <sup>2</sup>	Anzahl	1 000 m <sup>2</sup>	Anzahl
0807 Nordschwarzwald	143 795	27 322	277 074	89 807	11 955	32 014	6 129	64 028	21 819	9 089	119 773	155	150	3 466
0808 Ostwürttemberg	116 191	20 452	202 832	74 965	9 742	28 228	5 405	56 456	12 879	5 211	69 197	119	95	2 214
0809 Schwarzwald-Baar-Heuberg	122 463	22 841	227 075	76 984	10 222	28 042	5 433	56 084	17 322	7 092	91 608	115	94	2 399
0810 Stuttgart	536 407	116 634	1 288 812	303 051	39 828	106 407	19 714	212 814	126 042	56 262	752 478	907	830	20 469
0811 Südlicher Oberrhein	222 039	48 209	497 488	123 450	17 037	53 507	10 850	107 014	44 749	19 874	256 326	333	448	10 698
0812 Unterer Neckar	237 914	52 555	561 283	140 444	19 448	47 940	9 500	95 880	49 108	23 134	312 314	422	474	12 645
0901 Allgäu	116 781	21 920	217 878	80 414	10 790	20 428	4 099	40 856	15 811	6 959	95 129	128	73	1 479
0902 Augsburg	211 350	42 242	440 658	146 312	19 607	32 490	6 478	64 980	32 264	15 898	223 048	284	260	6 318
0903 Bayerischer Untermain	97 730	18 193	176 819	57 245	7 731	26 705	5 289	53 410	13 714	5 115	65 083	66	59	1 081
0904 Donau-Iller (BY)	132 505	22 825	219 897	100 077	13 143	19 245	3 807	38 490	13 054	5 756	78 550	129	119	2 780
0905 Donau-Wald	196 310	34 425	315 650	140 738	19 552	38 692	8 056	77 384	16 684	6 642	93 364	196	176	4 164
0906 Industrieregion Mittelfranken	277 324	60 896	675 958	182 635	24 221	40 859	7 971	81 718	53 379	28 088	396 499	451	616	15 106
0907 Ingolstadt	132 457	23 896	224 278	96 459	13 393	23 099	4 850	46 198	12 753	5 509	77 920	146	146	3 701
0908 Landshut	128 845	22 283	195 755	100 967	14 248	18 751	3 964	37 502	9 028	3 988	54 770	99	83	2 516
0909 Main-Rhön	123 395	21 898	207 427	80 901	10 797	29 286	5 912	58 572	13 111	5 103	66 457	97	87	1 497
0910 München	475 746	122 557	1 427 573	308 664	43 117	61 640	12 411	123 280	104 850	66 180	968 856	592	851	26 773
0911 Oberfranken-Ost	130 705	23 326	241 782	85 268	11 053	27 195	5 183	54 390	18 076	6 925	97 427	166	165	4 697
0912 Oberfranken-West	162 430	29 505	286 502	105 018	14 133	37 094	7 453	74 188	20 145	7 713	102 394	173	206	4 902
0913 Oberland	108 027	21 132	211 628	68 492	9 528	20 952	4 187	41 904	18 446	7 306	99 080	137	111	2 152
0914 Oberpfalz-Nord	143 301	25 353	241 671	90 617	12 160	36 987	7 431	73 974	15 578	5 657	75 375	119	106	1 705
0915 Regensburg	193 946	36 154	347 763	135 664	18 947	37 422	7 819	74 844	20 680	9 149	128 688	180	240	8 567
0916 Südostoberbayern	205 874	39 433	381 372	140 142	19 628	37 772	7 725	75 544	27 782	11 900	162 169	178	180	3 517
0917 Westmittelfranken	119 907	20 679	189 924	82 882	11 228	25 885	5 300	51 770	11 017	4 040	52 891	123	111	2 381
0918 Würzburg	131 089	25 009	253 912	82 417	11 099	31 009	6 217	62 018	17 447	7 487	102 925	216	207	6 552
1001 Saar	306 447	52 296	500 678	212 147	28 101	64 525	12 515	129 050	29 644	11 535	156 017	131	146	3 464
1101 Berlin	329 115	141 677	1 938 436	170 544	20 859	17 410	3 363	34 820	140 498	116 306	1 704 723	663	1 149	28 349
1201 Havelland-Fläming	197 430	34 718	402 494	151 451	17 826	18 131	3 309	36 262	27 713	13 407	210 266	135	176	4 515
1202 Lausitz-Spreewald	162 690	26 921	322 513	121 233	13 635	20 265	3 506	40 530	21 101	9 653	156 814	91	126	3 936
1203 Oderland-Spree	119 962	19 214	225 239	95 241	10 691	10 474	1 833	20 948	14 170	6 624	107 222	77	67	1 828
1204 Prignitz-Oberhavel	112 851	17 447	198 970	88 397	10 031	10 995	1 935	21 990	13 419	5 461	88 052	40	21	531
1205 Uckermark-Barnim	84 572	13 684	158 954	66 612	7 562	7 366	1 313	14 732	10 542	4 786	76 954	52	23	656
1301 Mecklenburgische Seenplatte	66 195	11 657	145 023	49 208	5 546	6 349	1 111	12 698	10 605	4 976	82 644	33	25	473
1302 Mittleres Mecklenburg/Rostock	85 095	17 723	231 905	60 379	7 040	7 687	1 359	15 374	16 980	9 261	154 180	49	64	1 972
1303 Vorpommern	124 362	21 067	265 209	93 877	10 326	11 635	1 962	23 270	18 755	8 698	145 974	95	81	2 088
1304 Westmecklenburg	122 086	20 703	247 171	91 018	10 539	12 658	2 258	25 316	18 376	7 876	130 185	34	29	652
1401 Oberes Elbtal/Osterzgebirge	176 061	42 387	568 422	101 986	11 643	25 071	4 260	50 142	48 834	26 203	407 780	170	280	8 514
1402 Oberlausitz-Niederschlesien	145 923	25 022	308 428	98 660	10 810	23 678	3 922	47 356	23 517	10 228	160 979	68	62	1 433
1403 Südsachsen	322 472	62 614	840 332	179 838	19 347	63 140	9 955	126 280	79 337	33 149	529 263	157	162	4 951
1404 Westsachsen	185 857	44 090	581 279	118 636	13 570	20 173	3 450	40 346	46 923	26 802	415 128	125	269	7 169
1501 Altmark	61 496	9 710	108 389	46 881	5 412	7 225	1 335	14 450	7 366	2 951	46 755	24	12	303
1502 Anhalt-Bitterfeld-Wittenberg	105 798	17 207	211 828	76 371	8 289	13 473	2 252	26 946	15 882	6 621	107 370	72	45	1 141
1503 Halle/S.	176 087	32 731	419 914	120 130	13 099	22 239	3 756	44 478	33 615	15 797	253 148	103	80	2 158
1504 Magdeburg	235 366	41 771	516 698	166 335	18 614	28 462	4 883	56 924	40 415	18 081	289 042	154	193	4 397
1601 Mittelthüringen	147 700	28 453	353 071	97 654	11 280	22 093	3 774	44 186	27 792	13 195	206 759	161	204	4 472
1602 Nordthüringen	103 447	16 461	185 034	74 758	8 626	17 025	3 036	34 050	11 617	4 741	75 141	47	57	1 085
1603 Ostthüringen	156 660	29 366	375 444	98 044	10 952	27 073	4 526	54 146	31 423	13 743	219 685	120	145	3 569
1604 Südthüringen	124 354	20 195	233 147	81 727	9 349	27 405	4 641	54 810	15 162	6 147	95 431	60	58	1 179
Deutschland	19 160 977	3 782 746	41 100 328	12 786 505	1 651 600	3 141 027	606 470	6 282 054	3 210 933	1 502 983	21 529 478	22 512	21 694	502 291

\*) Fortschreibung basierend auf den endgültigen Ergebnissen der Gebäude- und Wohnungszählung 2011.

## Aufstellung der Raumordnungsregionen seit 2016

<b>0101 Schleswig-Holstein Mitte</b> 01002 Kiel, Landeshauptstadt 01004 Neumünster, Stadt 01057 Plön 01058 Rendsburg-Eckernförde	<b>0312 Ost-Friesland</b> 03402 Emden, Stadt 03405 Wilhelmshaven, Stadt 03452 Aurich 03455 Friesland 03457 Leer 03462 Wittmund	<b>0513 Siegen</b> 05966 Olpe 05970 Siegen-Wittgenstein	<b>0801 Bodensee-Oberschwaben</b> 08435 Bodenseekreis 08436 Ravensburg 08437 Sigmaringen
<b>0102 Schleswig-Holstein Nord</b> 01001 Flensburg, Stadt 01054 Nordfriesland 01059 Schleswig-Flensburg	<b>0313 Südheide</b> 03351 Celle 03358 Heidekreis	<b>0601 Mittelhessen</b> 06531 Gießen 06532 Lahn-Dill-Kreis 06533 Limburg-Weilburg 06534 Marburg-Biedenkopf 06535 Vogelsbergkreis	<b>0802 Donau-Iller (BW)</b> 08421 Ulm 08425 Alb-Donau-Kreis 08426 Biberach
<b>0103 Schleswig-Holstein Ost</b> 01003 Lübeck, Hansestadt 01055 Ostholstein	<b>0401 Bremen</b> 04011 Bremen, Stadt	<b>0602 Nordhessen</b> 06611 Kassel, documenta-Stadt 06633 Kassel 06634 Schwalm-Eder-Kreis 06635 Waldeck-Frankenberg 06636 Werra-Meißner-Kreis	<b>0803 Franken</b> 08121 Heilbronn 08125 Heilbronn 08126 Hohenlohekreis 08127 Schwäbisch Hall 08128 Main-Tauber-Kreis
<b>0104 Schleswig-Holstein Süd</b> 01053 Herzogtum Lauenburg 01056 Pinneberg 01060 Segeberg 01062 Stormarn	<b>0501 Aachen</b> 05334 Städteregion Aachen 05358 Düren 05366 Euskirchen 05370 Heinsberg	<b>0603 Osthessen</b> 06631 Fulda 06632 Hersfeld-Rotenburg	<b>0804 Hochrhein-Bodensee</b> 08335 Konstanz 08336 Lörrach 08337 Waldshut
<b>0105 Schleswig-Holstein Süd-West</b> 01051 Dithmarschen 01061 Steinburg	<b>0502 Arnsberg</b> 05958 Hochsauerlandkreis 05974 Soest	<b>0604 Rhein-Main</b> 06412 Frankfurt am Main, Stadt 06413 Offenbach am Main, Stadt 06414 Wiesbaden, Landeshauptstadt 06434 Hochtaunuskreis 06435 Main-Kinzig-Kreis 06436 Main-Taunus-Kreis 06438 Offenbach 06439 Rheingau-Taunus-Kreis 06440 Wetteraukreis	<b>0805 Mittlerer Oberrhein</b> 08211 Baden-Baden 08212 Karlsruhe 08215 Karlsruhe 08216 Rastatt
<b>0201 Hamburg</b> 02000 Hamburg, Freie und Hansestadt	<b>0503 Bielefeld</b> 05711 Bielefeld, Stadt 05754 Gütersloh 05758 Herford 05766 Lippe 05770 Minden-Lübbecke	<b>0605 Starkenburg</b> 06411 Darmstadt, Wissenschaftsstadt 06431 Bergstraße 06432 Darmstadt-Dieburg 06433 Groß-Gerau 06437 Odenwaldkreis	<b>0806 Neckar-Alb</b> 08415 Reutlingen 08416 Tübingen 08417 Zollernalbkreis
<b>0301 Braunschweig</b> 03101 Braunschweig, Stadt 03102 Salzgitter, Stadt 03103 Wolfsburg, Stadt 03151 Gifhorn 03153 Goslar 03154 Helmstedt 03157 Peine 03158 Wolfenbüttel	<b>0504 Bochum/Hagen</b> 05911 Bochum, Stadt 05914 Hagen, Stadt 05916 Herne, Stadt 05954 Ennepe-Ruhr-Kreis 05962 Märkischer Kreis	<b>0701 Mittelrhein-Westerwald</b> 07111 Koblenz, kreisfreie Stadt 07131 Ahrweiler 07132 Altenkirchen (Westerwald) 07135 Cochem-Zell 07137 Mayen-Koblenz 07138 Neuwied 07140 Rhein-Hunsrück-Kreis 07141 Rhein-Lahn-Kreis 07143 Westerwaldkreis	<b>0807 Nordschwarzwald</b> 08231 Pforzheim 08235 Calw 08236 Enzkreis 08237 Freudenstadt
<b>0302 Bremen-Umland</b> 03251 Diepholz 03356 Osterholz 03361 Verden 03401 Delmenhorst, Stadt	<b>0505 Bonn</b> 05314 Bonn, Stadt 05382 Rhein-Sieg-Kreis		<b>0808 Ostwürttemberg</b> 08135 Heidenheim 08136 Ostalbkreis
<b>0303 Bremerhaven</b> 03352 Cuxhaven 03461 Wesermarsch 04012 Bremerhaven, Stadt	<b>0506 Dortmund</b> 05913 Dortmund, Stadt 05915 Hamm, Stadt 05978 Unna		<b>0809 Schwarzwald-Baar-Heuberg</b> 08325 Rottweil 08326 Schwarzwald-Baar-Kreis 08327 Tuttlingen
<b>0304 Emsland</b> 03454 Emsland 03456 Grafschaft Bentheim	<b>0507 Duisburg/Essen</b> 05112 Duisburg, Stadt 05113 Essen, Stadt 05117 Mülheim an der Ruhr, Stadt 05119 Oberhausen, Stadt 05154 Kleve 05170 Wesel 508 Düsseldorf 05111 Düsseldorf, Stadt 05114 Krefeld, Stadt	<b>0702 Rheinhessen-Nahe</b> 07133 Bad Kreuznach 07134 Birkenfeld 07315 Mainz, kreisfreie Stadt 07319 Worms, kreisfreie Stadt 07331 Alzey-Worms 07339 Mainz-Bingen	<b>0810 Stuttgart</b> 08111 Stuttgart 08115 Böblingen 08116 Esslingen 08117 Göppingen 08118 Ludwigsburg 08119 Rems-Murr-Kreis
<b>0305 Göttingen</b> 03152 Göttingen 03155 Northeim 03255 Holzminden	<b>0508 Hamburg-Umland-Süd</b> 05116 Mönchengladbach, Stadt 05120 Remscheid, Stadt 05122 Solingen, Stadt 05124 Wuppertal, Stadt 05158 Mettmann 05162 Rhein-Kreis Neuss 05166 Viersen	<b>0703 Rheinpfalz</b> 07311 Frankenthal (Pfalz), kreisfreie Stadt 07313 Landau in der Pfalz, kreisfreie Stadt 07314 Ludwigshafen am Rhein, kreisfreie Stadt 07316 Neustadt an der Weinstraße, kreisfreie Stadt 07318 Speyer, kreisfreie Stadt 07332 Bad Dürkheim 07334 Germersheim 07337 Südliche Weinstraße 07338 Rhein-Pfalz-Kreis	<b>0811 Südlicher Oberrhein</b> 08311 Freiburg im Breisgau 08315 Breisgau-Hochschwarzwald 08316 Emmendingen 08317 Ortenaukreis
<b>0306 Hamburg-Umland-Süd</b> 03353 Harburg 03357 Rotenburg (Wümme) 03359 Stade	<b>0509 Emscher-Lippe</b> 05512 Bottrop, Stadt 05513 Gelsenkirchen, Stadt 05562 Recklinghausen		<b>0812 Unterer Neckar</b> 08221 Heidelber 08222 Mannheim 08225 Neckar-Odenwald-Kreis 08226 Rhein-Neckar-Kreis
<b>0307 Hannover</b> 03241 Region Hannover 03256 Nienburg (Weser) 03257 Schaumburg	<b>0510 Köln</b> 05315 Köln, Stadt 05316 Leverkusen, Stadt 05362 Rhein-Erft-Kreis 05374 Oberbergischer Kreis 05378 Rheinisch-Bergischer Kreis	<b>0704 Trier</b> 07211 Trier, Stadt 07231 Bernkastel-Wittlich 07232 Eifelkreis Bitburg-Prüm 07233 Vulkaneifel 07235 Trier-Saarburg	<b>0901 Allgäu</b> 09762 Kaufbeuren, Stadt 09763 Kempten (Allgäu), Stadt 09776 Lindau (Bodensee) 09777 Ostallgäu 09780 Oberallgäu
<b>0308 Hildesheim</b> 03252 Hameln-Pyrmont 03254 Hildesheim	<b>0511 Münster</b> 05515 Münster, Stadt 05554 Borken 05558 Coesfeld 05566 Steinfurt 05570 Warendorf	<b>0705 Westpfalz</b> 07312 Kaiserslautern, kreisfreie Stadt 07317 Pirmasens, kreisfreie Stadt 07320 Zweibrücken, kreisfreie Stadt 07333 Donnersbergkreis 07335 Kaiserslautern 07336 Kusel 07340 Südwestpfalz	<b>0902 Augsburg</b> 09761 Augsburg, Stadt 09771 Aichach-Friedberg 09772 Augsburg 09773 Dillingen a.d.Donau 09779 Donau-Ries
<b>0309 Lüneburg</b> 03354 Lüchow-Dannenberg 03355 Lüneburg 03360 Uelzen	<b>0512 Paderborn</b> 05762 Höxter 05774 Paderborn		<b>0903 Bayerischer Untermain</b> 09661 Aschaffenburg, Stadt 09671 Aschaffenburg 09676 Miltenberg
<b>0310 Oldenburg</b> 03403 Oldenburg (Oldenburg), Stadt 03451 Ammerland 03453 Cloppenburg 03458 Oldenburg			
<b>0311 Osnabrück</b> 03404 Osnabrück, Stadt 03459 Osnabrück 03460 Vechta			

## Aufstellung der Raumordnungsregionen seit 2016

<b>0904 Donau-Iller (BY)</b> 09764 Memmingen, Stadt 09774 Günzburg 09775 Neu-Ulm 09778 Unterallgäu	<b>0915 Regensburg</b> 09273 Kelheim 09362 Regensburg, Stadt 09372 Cham 09373 Neumarkt i.d.OPf. 09375 Regensburg	<b>1401 Oberes Elbtal/Osterzgebirge</b> 14612 Dresden, Stadt 14627 Meißen 14628 Sächsische Schweiz-Osterzgebirge
<b>0905 Donau-Wald</b> 09262 Passau, Stadt 09263 Straubing, Stadt 09271 Deggendorf 09272 Freyung-Grafenau 09275 Passau 09276 Regen 09278 Straubing-Bogen	<b>0916 Südostoberbayern</b> 09163 Rosenheim, Stadt 09171 Altötting 09172 Berchtesgadener Land 09183 Mühldorf a.Inn 09187 Rosenheim 09189 Traunstein	<b>1402 Oberlausitz-Niederschlesien</b> 14625 Bautzen 14626 Görlitz
<b>0906 Industrieregion Mittelfranken</b> 09562 Erlangen, Stadt 09563 Fürth, Stadt 09564 Nürnberg, Stadt 09565 Schwabach, Stadt 09572 Erlangen-Höchstadt 09573 Fürth 09574 Nürnberger Land 09576 Roth	<b>0917 Westmittelfranken</b> 09561 Ansbach, Stadt 09571 Ansbach 09575 Neustadt a.d.Aisch-Bad Windsheim 09577 Weißenburg-Gunzenhausen	<b>1403 Südsachsen</b> 14511 Chemnitz, Stadt 14521 Erzgebirgskreis 14522 Mittelsachsen 14523 Vogtlandkreis 14524 Zwickau
<b>0907 Ingolstadt</b> 09161 Ingolstadt, Stadt 09176 Eichstätt 09185 Neuburg-Schrobenhausen 09186 Pfaffenhofen a.d.Ilm	<b>0918 Würzburg</b> 09663 Würzburg, Stadt 09675 Kitzingen 09677 Main-Spessart 09679 Würzburg	<b>1404 Westsachsen</b> 14713 Leipzig, Stadt 14729 Leipzig 14730 Nordsachsen
<b>0908 Landshut</b> 09261 Landshut, Stadt 09274 Landshut 09277 Rottal-Inn 09279 Dingolfing-Landau	<b>1001 Saar</b> 10041 Regionalverband Saarbrücken 10042 Merzig-Wadern 10043 Neunkirchen 10044 Saarlouis 10045 Saarpalz-Kreis 10046 St. Wendel	<b>1501 Altmark</b> 15081 Altmarkkreis Salzwedel 15090 Stendal
<b>0909 Main-Rhön</b> 09662 Schweinfurt, Stadt 09672 Bad Kissingen 09673 Rhön-Grabfeld 09674 Haßberge 09678 Schweinfurt	<b>1101 Berlin</b> 11000 Berlin, Stadt	<b>1502 Anhalt-Bitterfeld-Wittenberg</b> 15001 Dessau-Roßlau, Stadt 15082 Anhalt-Bitterfeld 15091 Wittenberg
<b>0910 München</b> 09162 München, Landeshauptstadt 09174 Dachau 09175 Ebersberg 09177 Erding 09178 Freising 09179 Fürstenfeldbruck 09181 Landsberg am Lech 09184 München 09188 Starnberg	<b>1201 Havelland-Fläming</b> 12051 Brandenburg an der Havel, Stadt 12054 Potsdam, Stadt 12063 Havelland 12069 Potsdam-Mittelmark 12072 Teltow-Fläming	<b>1503 Halle/S.</b> 15002 Halle (Saale), Stadt 15084 Burgenlandkreis 15087 Mansfeld-Südharz 15088 Saalekreis
<b>0911 Oberfranken-Ost</b> 09462 Bayreuth, Stadt 09464 Hof, Stadt 09472 Bayreuth 09475 Hof 09477 Kulmbach 09479 Wunsiedel i.Fichtelgebirge	<b>1202 Lausitz-Spreewald</b> 12052 Cottbus, Stadt 12061 Dahme-Spreewald 12062 Elbe-Elster 12066 Oberspreewald-Lausitz 12071 Spree-Neiße	<b>1504 Magdeburg</b> 15003 Magdeburg, Landeshauptstadt 15083 Börde 15085 Harz 15086 Jerichower Land 15089 Salzlandkreis
<b>0912 Oberfranken-West</b> 09461 Bamberg, Stadt 09463 Coburg, Stadt 09471 Bamberg 09473 Coburg 09474 Forchheim 09476 Kronach 09478 Lichtenfels	<b>1203 Oderland-Spree</b> 12053 Frankfurt (Oder), Stadt 12064 Märkisch-Oderland 12067 Oder-Spree	<b>1601 Mittelthüringen</b> 16051 Erfurt, Stadt 16055 Weimar, Stadt 16067 Gotha 16068 Sömmerda 16070 Ilm-Kreis 16071 Weimarer Land
<b>0913 Oberland</b> 09173 Bad Tölz-Wolfratshausen 09180 Garmisch-Partenkirchen 09182 Miesbach 09190 Weilheim-Schongau	<b>1204 Prignitz-Oberhavel</b> 12065 Oberhavel 12068 Ostprignitz-Ruppin 12070 Prignitz	<b>1602 Nordthüringen</b> 16061 Eichsfeld 16062 Nordhausen 16064 Unstrut-Hainich-Kreis 16065 Kyffhäuserkreis
<b>0914 Oberpfalz-Nord</b> 09361 Amberg, Stadt 09363 Weiden i.d.OPf., Stadt 09371 Amberg-Weizsach 09374 Neustadt a.d.Waldnaab 09376 Schwandorf 09377 Tirschenreuth	<b>1205 Uckermark-Barnim</b> 12060 Barnim 12073 Uckermark	<b>1603 Ostthüringen</b> 16052 Gera, Stadt 16053 Jena, Stadt 16073 Saalfeld-Rudolstadt 16074 Saale-Holzland-Kreis 16075 Saale-Orla-Kreis 16076 Greiz 16077 Altenburger Land
	<b>1301 Mecklenburgische Seenplatte</b> 13071 Mecklenburgische Seenplatte	<b>1604 Südthüringen</b> 16054 Suhl, Stadt 16056 Eisenach, Stadt 16063 Wartburgkreis 16066 Schmalkalden-Meiningen 16069 Hildburghausen
	<b>1302 Mittleres Mecklenburg/Rostock</b> 13003 Rostock 13072 Landkreis Rostock	
	<b>1303 Vorpommern</b> 13073 Vorpommern-Rügen 13075 Vorpommern-Greifswald	
	<b>1304 Westmecklenburg</b> 13004 Schwerin (kreisfrei Stadt) 13074 Nordwestmecklenburg 13076 Ludwigslust-Parchim	