

Preise

Preisindizes für die Ausfuhr



September 2020

Erscheinungsfolge: monatlich
Erschienen am 28. Oktober 2020
Artikelnummer: 2170820201094

Ihr Kontakt zu uns:
www.destatis.de/kontakt/
Telefon: +49 (0)611 / 75 24 05

© Statistisches Bundesamt (Destatis), 2020
Vervielfältigung und Verbreitung, auch auszugsweise, mit Quellenangabe gestattet.

Inhalt

| | Seite |
|--|-------|
| Aktuelle Ergebnisse | 3 |
| Textteil | |
| 1 Schaubild | 5 |
| 2 Erläuterungen | 6 |
| Tabellenteil | |
| 1.1 Nach Warengruppen der Ernährungswirtschaft und der Gewerblichen Wirtschaft | 7 |
| 1.2 Nach dem systematischen Güterverzeichnis für Produktionsstatistiken, Ausgabe 2009 (GP 2009), gegliedert nach Euro- und Nicht-Euro-Ländern | 8 |
| 1.3 Gegenüberstellung der vergleichbaren Reihen auf Basis 2015 und Basis 2010 | 50 |
| Gegenüberstellung der vergleichbaren Reihen auf Basis 2010 und Basis 2015 | 53 |

Zeichenerklärung

- r = berichtigte Zahl
- = nichts vorhanden
- ... = Angaben fallen später an
- . = Zahlenwert unbekannt oder geheimzuhalten
- | = grundsätzliche Änderung innerhalb einer Reihe,
die den zeitlichen Vergleich beeinträchtigt

Abkürzungen

| | | | | | |
|------------------------|---|---------------------|----------------------|---|---|
| G | = | Gramm | KW (kW) | = | Kilowatt |
| KG (kg) | = | Kilogramm | L (l) | = | Liter |
| DT (dt) | = | Dezitonne (100 kg) | M (m) | = | Meter |
| T (t) | = | Tonne | M3 (m ³) | = | Kubikmeter |
| MM (mm) | = | Millimeter | MWH (MWh) | = | Megawattstunde |
| CM (cm) | = | Zentimeter | n.A.E. | = | nicht in Aufmachungen für den Einzelverkauf |
| CM3 (cm ³) | = | Kubikzentimeter | V | = | Volt |
| D | = | Jahresdurchschnitt | W | = | Watt |
| GHT | = | Gewichtshunterteile | | | |
| HL (hl) | = | Hektoliter | | | |

Sämtliche Indizes beziehen sich auf die Bundesrepublik Deutschland nach dem Gebietsstand seit dem 03.10.1990

2 Aktuelle Ergebnisse

Die Importpreise waren im September 2020 um 4,3 % niedriger als im September 2019. Wie das Statistische Bundesamt (Destatis) weiter mitteilt, hatte die Veränderungsrate gegenüber dem Vorjahr im August 2020 bei -4,0 % gelegen, im Juli 2020 bei -4,6 %. Gegenüber dem Vormonat August 2020 stiegen die Importpreise im September um 0,3 %.

Starker Preisrückgang bei Energie im Vorjahresvergleich

Der Rückgang der Importpreise gegenüber September 2019 war vor allem durch die Entwicklung der Einfuhrpreise für Energie beeinflusst. Energieeinfuhren waren im September 2020 um 29,7 % billiger als im September 2019. Den größten Einfluss auf die Jahresveränderungsrate für Energie hatte Erdöl mit einem Minus von 32,5 %. Nach einem extremen Preisverfall in den ersten vier Monaten des Jahres waren die Preise für importiertes Erdöl von April bis August um mehr als das Doppelte gestiegen, gaben aber im September gegenüber dem Vormonat wieder nach (-5,8 %).

Die Preise für Mineralölzeugnisse waren im Vorjahresvergleich um 39,3 % niedriger und gingen ebenfalls gegenüber dem Vormonat (-6,0 %) zurück. Die Preise für Erdgas lagen 17,1 % unter denen von September 2019, stiegen aber im Gegensatz zu Erdöl und Mineralölzeugnissen mit einem Plus von 14,8 % gegenüber August 2020 zum zweiten Mal in Folge deutlich.

Der Einfuhrpreisindex ohne Energie war im September 2020 um 1,3 % niedriger als im September 2019. Lässt man nur Erdöl und Mineralölzeugnisse außer Betracht, lag der Einfuhrpreisindex um 1,9 % unter dem Stand des Vorjahres.

Preisrückgänge bei Vorleistungsgütern insgesamt, aber deutliche Preissteigerungen bei Edelmetallen im Vorjahresvergleich

Die Preise für importierte Vorleistungsgüter lagen im September 2020 um 2,5 % unter denen des Vorjahresmonats. Es verbilligten sich unter anderem Holz- und Zellstoff (-13,8 %), Kunststoffe in Primärformen (-8,2 %), Roheisen, Stahl und Ferrolegierungen (-7,3 %) sowie elektronische Bauelemente (-6,2 %). Dagegen lagen die Preise für Edelmetalle und Halbzeug daraus nach wie vor erheblich über dem Niveau des Vorjahresmonats (+22,6 %).

Die Preise für importierte Investitionsgüter lagen im September 2020 um 1,0 % unter denen von September 2019. Während unter anderem Tablets (-6,1 %) und Smartphones (-5,1 %) billiger waren, wurden Kraftwagen und Kraftwagenmotoren zu 1,1 % höheren Preisen als im September 2019 importiert.

Gebrauchsgüter waren im Vergleich zum Vorjahr 1,1 % billiger. Die Importpreise für Verbrauchsgüter fielen um 0,3 % gegenüber dem Vorjahr. Insbesondere Fleisch- und Fleischerzeugnisse waren im Vergleich zum Vorjahr 5,3 % billiger.

Die Einfuhrpreise für landwirtschaftliche Güter lagen 2,8 % höher als im September 2019. Während insbesondere Zitrusfrüchte (+14,8 %), Äpfel (+11,8 %) und Rohkaffee (+10,1 %) deutlich teurer waren als vor einem Jahr, wurden vor allem Mandeln (-32,8 %), lebende Schweine (-28,1 %) und Tomaten (-9,0 %) zu niedrigeren Preisen importiert.

Der **Index der Ausführpreise** lag im September 2020 um 1,1 % unter dem Stand von September 2019. Im August und im Juli 2020 hatte die Jahresveränderungsrate jeweils ebenfalls bei -1,1 % gelegen. Gegenüber dem Vormonat August 2020 stiegen die Ausführpreise im Durchschnitt leicht um 0,1 %.

Indizes der Außenhandelspreise für Deutschland

2015 = 100

- Indexverlauf -

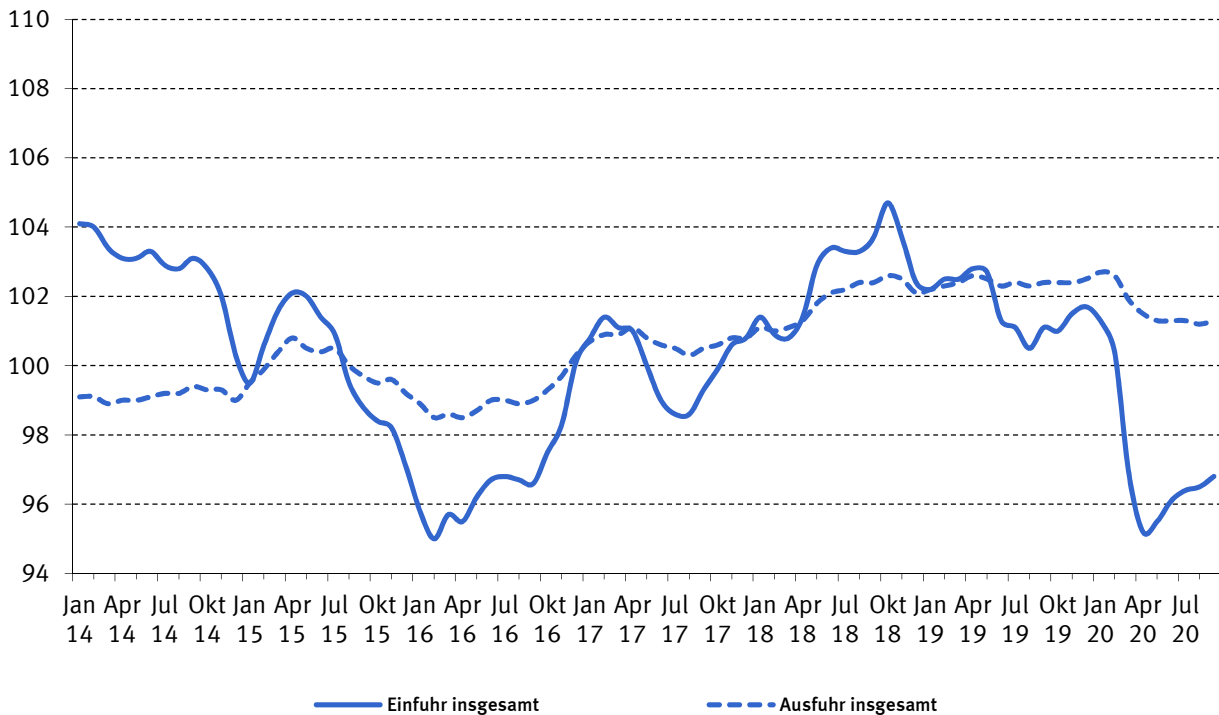

Indizes der Außenhandelspreise für Deutschland

2015 = 100

- Veränderung gegenüber dem Vorjahresmonat in Prozent -

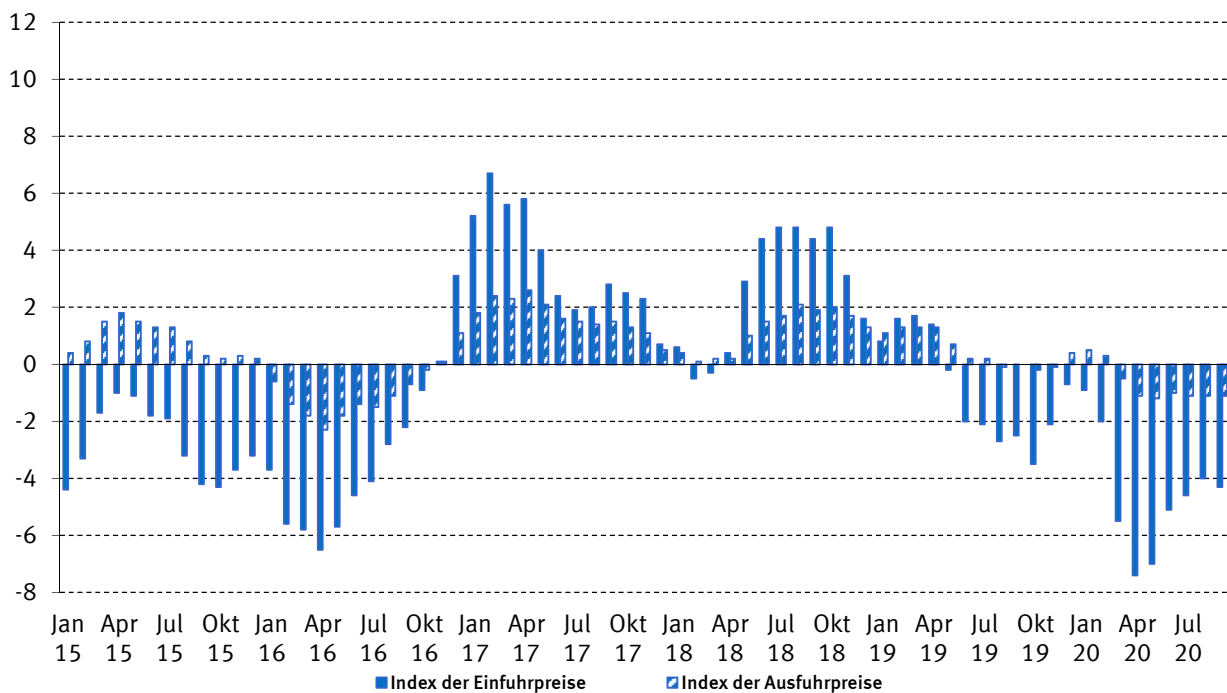

Erläuterungen

1 Die **Indizes der Außenhandelspreise** messen die Entwicklung der Preise aller Waren, die zwischen Deutschland und dem Ausland gehandelt werden. Die Bezugsgröße der Gesamtindizes der Ein- bzw. Ausfuhrpreise ist die Summe der Ein-/Ausfuhrwerte im Basisjahr (gegenwärtig 2015). Die Indizes können als der gewogene Durchschnitt aus den einzelnen Preisveränderungszahlen bezeichnet werden, die für eine repräsentative Auswahl von Import- bzw. Exportwaren (die sog. Preisrepräsentanten) gebildet werden. Den Wägungszahlen (= Indexgewichte) für die ausgewählten Waren liegen die entsprechenden Ein-/Ausfuhrwerte aus der Außenhandelsstatistik für das jeweilige Basisjahr zugrunde.

2 Die Einzelpreisreihen werden in der Form von Messzahlen auf der Grundlage des Preisstandes im Basisjahr (= 100) dargestellt. Sie beruhen auf den Ergebnissen **monatlicher Preiserhebungen** bei einer repräsentativen Auswahl von Berichtsstellen. Bei einigen Welthandelsgütern – z.B. bei Getreide, NE- und Edelmetallen – werden zusätzlich internationale Börsennotierungen verwendet. Damit die monatlichen Werte einer Einzelpreisreihe nur „reine“ Preisveränderungen zum Ausdruck bringen, müssen alle für die Höhe des Preises maßgeblichen Faktoren, die sog. preisbestimmenden Merkmale, konstant gehalten werden. Dies gilt nicht nur für die qualitative Beschaffenheit des beobachteten Erzeugnisses und dessen Mengeneinheit, sondern auch für die verschiedenen Handels-, Liefer- und Zahlungsbedingungen. Ändert sich eines dieser Merkmale, kommen geeignete Qualitätsbereinigungsverfahren zur Anwendung.

Die monatlich ermittelten Preise sind Effektivpreise (keine Listenpreise) und beziehen sich auf die Handelsbedingungen „frei deutsche Grenze“ (bzw. „cif“ bei den Einfuhrpreisen, „fob“ bei den Ausfuhrpreisen). Öffentliche Abgaben (Zölle, Abschöpfungen, Währungsausgleichsbeträge, Einfuhrumsatzsteuer bzw. – bei der Ausfuhr – Umsatzsteuer, Verbrauchsteuern sowie Exporthilfen) sind in den Preisen nicht enthalten. Die Indizes werden auf der Grundlage von Preisen in Euro berechnet. In Fremdwährung gemeldete Preise werden vorher mit den jeweils geltenden Devisenkursen umgerechnet. Gegenwärtig werden bei den Importen rund 4 900 Berichtsstellen nach ihren Einfuhrpreisen für insgesamt 6 300 Preisrepräsentanten befragt, bei den Exporten rund 4 800 Berichtsstellen nach ihren Exportpreisen für insgesamt 6 100 Preisrepräsentanten.

3 Der Index wird nach der sog. **Laspeyres-Formel** berechnet. Das bedeutet, dass die aus dem gegenwärtigen Basisjahr (2015) stammenden **Wägungszahlen** bis zur Umstellung des Index auf ein neueres Basisjahr **unverändert bleiben**. Das nächste Basisjahr wird das Jahr 2020 sein. Das letzte Basisjahr vor dem gegenwärtigen Basisjahr war das Jahr 2010.

4 Da der Index auf der neuen Basis rückwirkend ab Beginn des neuen Basisjahres jeweils neu gerechnet wird, stehen für mehrere Jahre Indizes sowohl auf der alten als auch auf der neuen Basis zur Verfügung. Für die Periode Januar 2015 bis Juli 2018 liegen damit Ergebnisse auf Basis 2010 und auf Basis 2015 vor. Für diesen Zeitraum gelten ab der Neuberechnung nur die Ergebnisse auf der neuen Basis. Die Ergebnisse zwischen 2015 und Juli 2018 auf der alten Basis verlieren ihre Gültigkeit und sollten nicht umbasiert

werden. Ihre relativen Preisveränderungen können teilweise stark von denen auf der neuen Basis abweichen.

Die Gründe dafür sind vielschichtig:

Die Anzahl der in die Indexberechnung einfließenden Preismeldungen und Berichtsfirmen können sich bei jeder Indexreform ändern. Da die auf alter und auf neuer Basis im Index berücksichtigten Preisreihen nicht immer den gleichen Preisverlauf aufweisen, können die daraus berechneten Indizes auf alter und neuer Basis eine abweichende Preisentwicklung zeigen. Verschiebungen aufgrund neu aufgenommenen oder nicht mehr erhobener Produkte können sich in unterschiedlichen Preisverläufen der Aggregate niederschlagen. Entsprechend der wirtschaftlichen Entwicklung kann es Gewichtverschiebungen auch zwischen bestehenden Klassifikationspositionen von einem zum anderen Basisjahr geben, die zu unterschiedlichen Preisverläufen führen. Bekommt z.B. ein Teilindex mit einem flacheren Preisverlauf auf neuer Basis ein größeres Gewicht, so macht sich in der Zusammenfassung der Teilindizes der flachere Preisverlauf stärker als auf der alten Basis bemerkbar. Wird im Rahmen einer Indexrevision auch eine neue Gütersystematik eingeführt (nicht bei der Umstellung auf das Basisjahr 2015), ergeben sich zusätzliche Abweichungen bei Aggregaten, die sich nach alter und neuer Gütersystematik unterschiedlich zusammensetzen.

5 Lange Reihen auf der neuen Basis:

Für die Zeit vor 2015 können für längerfristige Vergleiche durch Verkettung der gegenwärtigen Berechnungsergebnisse auf Basis 2015 (= 100) mit den früheren Indizes auf Basis 2010 (= 100) lange Indexzeitreihen gebildet werden, sofern eine inhaltliche Vergleichbarkeit zwischen neuer und alter Basis besteht.

Für die in dieser Fachserie veröffentlichten Positionen wurden, soweit eine inhaltliche Vergleichbarkeit festgestellt wurde, die Indizes mit Hilfe der berechneten Verkettungsfaktoren zurückgerechnet und in den „Langen Reihen“ der Fachserie 17 Reihen 8.1 und 8.2 bereitgestellt (herunterzuladen unter www.destatis.de – Publikationen – Thematische Veröffentlichungen – Preise – Indizes der Ein- und Ausfuhrpreise). Preisindizes für die Gesamtheit der Einfuhrwaren liegen seit 1950 vor, Preisindizes für die Gesamtheit der Ausfuhrwaren und Terms of Trade gibt es ab 1954.

Eine Umbasierung der Indexzahlen 2015 = 100 auf die alte Basis 2010 für die Zeit ab Januar 2015 durch Division durch die Verkettungsfaktoren ist möglich, wird allerdings nicht empfohlen, da die alte Basis vom Statistischen Bundesamt nicht weiter unterstützt wird.

- 6 Die Indizes der Außenhandelspreise werden nicht nur für die Gesamtheit der Ein- bzw. Ausfuhrwaren und für wichtige Teilindizes, sondern auch für eine große Zahl von **Warengruppen verschiedener Aggregationsstufen** berechnet und veröffentlicht. Die verschiedenen Standpunkte, von denen aus die Außenhandelspreisindizes betrachtet und verwendet werden, erfordern eine Darstellung der Ergebnisse in mehrfacher Gliederung:

a) Warengliederung

- nach Warengruppen der Ernährungswirtschaft und der Gewerblichen Wirtschaft (EGW)
- nach ausgewählten Positionen des systematischen Güterverzeichnisses für Produktionsstatistiken (GP), Ausgabe 2009, soweit möglich in der Gliederung nach Euro- und Nicht-Euro-Ländern

b) Regionale Gliederung

- nach Euro-Ländern:

| | | |
|--------------|-------------|--------------|
| Andorra | Italien | Österreich |
| Belgien | Lettland | Portugal |
| Estland | Litauen | San Marino |
| Finnland | Luxemburg | Slowakei |
| Frankreich | Malta | Spanien |
| Griechenland | Monaco | Vatikanstadt |
| Irland | Niederlande | Zypern |

- nach Nicht-Euro-Ländern

Darüber hinaus werden die Terms of Trade berechnet. Sie ergeben sich aus der Relation der Ausfuhrpreis- zu den Einfuhrpreisveränderungen (Index der Ausfuhrpreise dividiert durch den Index der Einfuhrpreise mal hundert). Die Terms of Trade zeigen also, ob sich die Ausfuhr aus Deutschland insgesamt gegenüber dem Basisjahr stärker oder weniger stark verteuert hat als die Einfuhr.

- 7 Die Ergebnisse in ausführlicher Darstellung mit Angabe der Veränderung zum Vormonat und zum Vorjahresmonat erscheinen zum direkten kostenlosen Download unter www.destatis.de > Publikationen > Thematische Veröffentlichungen > Fachserie 17: Preise > Ein- und Ausfuhrpreisindex als **Monatsbericht** in der Reihe 8 der Fachserie 17, getrennt nach Ein- und Ausfuhrpreisindizes (Reihe 8.1 bzw. 8.2). Ebenfalls werden **lange Indexreihen** ab Januar 2005 für sämtliche Positionen der Fachserie 17, Reihen 8.1 und 8.2 als xls-, xlsx- und pdf-Dateien zum Download angeboten. Die Daten stehen allen Nutzern am Tag der Veröffentlichung der Pressemitteilung (ca. 25 Tage nach Ende des jeweiligen Berichtsmonats) zur Verfügung.

Über das Datenbanksystem GENESIS-Online (www-genesis.destatis.de/genesis) können ausführlichere Ergebnisse der Außenhandelspreisstatistik in un-

terschiedlichen Dateiformen (xlsx, .xls, .html und .csv) direkt geladen werden. Der Zugang ist kostenfrei.

Fachliche Informationen zu Fachserie 17, Reihen 8.1 und 8.2, erhalten Sie unter

Telefon: +49 (0) 611 / 75-2995 oder -2302
Fax: +49 (0) 611 / 72 40 00
Kontaktformular: www.destatis.de/kontakt
e-mail: aussenhandelspreise@destatis.de

- 8 Weitere **methodische Erläuterungen** zur Berechnung der Preisindizes für die Ein- und Ausfuhr noch auf Basis 2010 enthält der Aufsatz „Die Indizes der Außenhandelspreise auf Basis 2010“, in der Zeitschrift „Wirtschaft und Statistik“, Ausgabe 4/2014.

- 9 Indexzahlen für viele der in den Außenhandelspreisindizes erfassten und dargestellten Güterarten werden auch in den folgenden, für andere Wirtschaftsstufen monatlich berechneten Preisindizes des Statistischen Bundesamtes nachgewiesen, die ebenfalls in der Fachserie 17 veröffentlicht und im Publikationsservice und zum Teil in GENESIS-Online zur Verfügung stehen:

- Index der Erzeugerpreise landwirtschaftlicher Produkte sowie Index der Erzeugerpreise forstwirtschaftlicher Produkte (Reihe 1),
- Index der Erzeugerpreise gewerblicher Produkte (Reihe 2),
- Index der Großhandelsverkaufspreise (Reihe 6),
- Index der Einzelhandelspreise sowie Preisindex für die Lebenshaltung aller privaten Haushalte (Reihe 7).

Der Index der Ausfuhrpreise wird darüber hinaus für Nachweisungen über die Preisentwicklung bei den gewerblichen Verkäufen insgesamt einschließlich der Exporte verwendet. Hierbei handelt es sich um eine Kombination des Teilindex für die gewerblichen Erzeugnisse aus dem Index der Ausfuhrpreise mit dem Index der Erzeugerpreise gewerblicher Produkte im Inlandsabsatz. Die Ergebnisse werden vom Statistischen Amt der Europäischen Union (Eurostat) veröffentlicht.

Deutschland

1 Index der Ausführpreise

1.1 Aktuelle Ergebnisse

2015 = 100

| Lfd.- Nr. | Waren der Ernährungswirtschaft und der Gewerblichen Wirtschaft | Wägungs- anteil am Gesamt- index in Promille | 2019 | 2019 | 2020 | 2020 | Veränderung Sept. 2020 gegenüber | | |
|--------------|---|---|------------------------------|-------|-------|-------|--|--------------|--------|
| | | | Jahres- durch- schnitt | Sept. | Aug. | Sept. | Sept. 2019 | Aug. 2020 | |
| | | | in Prozent | | | | | | |
| 1 | Gesamtindex ohne Reparatur, Instand- haltung und Installation von Maschinen und Ausrüstungen ¹ | 986,69 | 102,3 | 102,3 | 101,1 | 101,2 | - | 1,1 | + 0,1 |
| 2 | für Euro-Länder | 359,67 | 102,8 | 102,6 | 100,8 | 101,2 | - | 1,4 | + 0,4 |
| 3 | für Nicht-Euro-Länder | 627,02 | 102,0 | 102,2 | 101,2 | 101,2 | - | 1,0 | + - |
| 4 | Waren der Ernährungswirtschaft | 64,83 | 105,3 | 104,9 | 103,6 | 103,5 | - | 1,3 | - 0,1 |
| 5 | für Euro-Länder | 34,09 | 105,7 | 105,2 | 103,4 | 103,5 | - | 1,6 | + 0,1 |
| 6 | für Nicht-Euro-Länder | 30,74 | 104,8 | 104,6 | 103,8 | 103,5 | - | 1,1 | - 0,3 |
| 7 | - Waren tierischen Ursprungs | 22,06 | 106,5 | 107,9 | 104,4 | 103,4 | - | 4,2 | - 1,0 |
| 8 | für Euro-Länder | 12,87 | 106,3 | 106,9 | 103,4 | 103,1 | - | 3,6 | - 0,3 |
| 9 | für Nicht-Euro-Länder | 9,19 | 106,6 | 109,2 | 105,8 | 103,8 | - | 4,9 | - 1,9 |
| 10 | -- Lebende Tiere | 1,41 | 102,4 | 101,7 | 96,7 | 93,4 | - | 8,2 | - 3,4 |
| 11 | für Euro-Länder | 0,92 | 99,5 | 97,3 | 90,9 | 88,6 | - | 8,9 | - 2,5 |
| 12 | für Nicht-Euro-Länder | 0,49 | 107,9 | 110,0 | 107,5 | 102,4 | - | 6,9 | - 4,7 |
| 13 | -- Nahrungsmittel tierischen Ursprungs | 20,65 | 106,7 | 108,3 | 104,9 | 104,1 | - | 3,9 | - 0,8 |
| 14 | für Euro-Länder | 11,95 | 106,9 | 107,7 | 104,4 | 104,2 | - | 3,2 | - 0,2 |
| 15 | für Nicht-Euro-Länder | 8,70 | 106,6 | 109,2 | 105,7 | 103,9 | - | 4,9 | - 1,7 |
| 16 | - Waren pflanzlichen Ursprungs | 42,77 | 104,7 | 103,4 | 103,1 | 103,6 | + | 0,2 | + 0,5 |
| 17 | für Euro-Länder | 21,22 | 105,3 | 104,1 | 103,4 | 103,8 | - | 0,3 | + 0,4 |
| 18 | für Nicht-Euro-Länder | 21,55 | 104,1 | 102,7 | 102,9 | 103,4 | + | 0,7 | + 0,5 |
| 19 | -- Nahrungsmittel pflanzlichen Ursprungs | 32,85 | 105,4 | 103,7 | 103,3 | 103,8 | + | 0,1 | + 0,5 |
| 20 | für Euro-Länder | 16,64 | 105,2 | 103,5 | 102,8 | 103,3 | - | 0,2 | + 0,5 |
| 21 | für Nicht-Euro-Länder | 16,21 | 105,7 | 104,0 | 103,8 | 104,4 | + | 0,4 | + 0,6 |
| 22 | -- Genussmittel | 9,92 | 102,2 | 102,2 | 102,5 | 102,7 | + | 0,5 | + 0,2 |
| 23 | für Euro-Länder | 4,58 | 105,7 | 106,4 | 105,3 | 105,4 | - | 0,9 | + 0,1 |
| 24 | für Nicht-Euro-Länder | 5,34 | 99,1 | 98,6 | 100,1 | 100,5 | + | 1,9 | + 0,4 |
| 25 | Waren der Gewerblichen Wirtschaft | 921,86 | 102,1 | 102,1 | 100,9 | 101,0 | - | 1,1 | + 0,1 |
| 26 | für Euro-Länder | 325,58 | 102,5 | 102,3 | 100,6 | 101,0 | - | 1,3 | + 0,4 |
| 27 | für Nicht-Euro-Länder | 596,28 | 101,9 | 102,0 | 101,1 | 101,1 | - | 0,9 | + - |
| 28 | - Rohstoffe und Halbwaren | 62,13r | 104,9 | 104,0 | 91,6 | 93,8 | - | 9,8 | + 2,4 |
| 29 | für Euro-Länder | 34,58r | 104,0 | 102,3 | 87,8 | 91,4 | - | 10,7 | + 4,1 |
| 30 | für Nicht-Euro-Länder | 27,55r | 106,0 | 106,1 | 96,3 | 96,7 | - | 8,9 | + 0,4 |
| 31 | -- Rohstoffe | 14,32 | 87,8 | 83,6 | 71,4 | 79,2 | - | 5,3 | + 10,9 |
| 32 | für Euro-Länder | 9,10 | 84,5 | 79,8 | 66,2 | 76,8 | - | 3,8 | + 16,0 |
| 33 | für Nicht-Euro-Länder | 5,22 | 93,7 | 90,1 | 80,5 | 83,6 | - | 7,2 | + 3,9 |
| 34 | -- Halbwaren | 47,81 | 110,0 | 110,1 | 97,6 | 98,1 | - | 10,9 | + 0,5 |
| 35 | für Euro-Länder | 25,48 | 111,0 | 110,3 | 95,6 | 96,7 | - | 12,3 | + 1,2 |
| 36 | für Nicht-Euro-Länder | 22,33 | 108,8 | 109,8 | 100,0 | 99,8 | - | 9,1 | - 0,2 |
| 37 | - Fertigwaren | 859,73 | 101,9 | 102,0 | 101,6 | 101,6 | - | 0,4 | + - |
| 38 | für Euro-Länder | 291,00 | 102,3 | 102,3 | 102,1 | 102,1 | - | 0,2 | - |
| 39 | für Nicht-Euro-Länder | 568,73 | 101,7 | 101,9 | 101,3 | 101,3 | - | 0,6 | + - |
| 40 | -- Vorerzeugnisse | 111,93 | 104,2 | 103,7 | 100,6 | 100,6 | - | 3,0 | - - |
| 41 | für Euro-Länder | 46,57 | 105,0 | 104,4 | 101,1 | 101,4 | - | 2,9 | + 0,3 |
| 42 | für Nicht-Euro-Länder | 65,36 | 103,6 | 103,2 | 100,2 | 100,1 | - | 3,0 | - 0,1 |
| 43 | -- Enderzeugnisse | 747,80 | 101,5 | 101,7 | 101,8 | 101,7 | - | - | - 0,1 |
| 44 | für Euro-Länder | 244,43 | 101,8 | 101,9 | 102,3 | 102,3 | + | 0,4 | + - |
| 45 | für Nicht-Euro-Länder | 503,37 | 101,4 | 101,7 | 101,5 | 101,4 | - | 0,3 | - 0,1 |

1 Ohne Schiffe, Boote, Yachten, Luft- und Raumfahrzeuge.

Deutschland

1 Index der Ausführpreise

1.2 Aktuelle Ergebnisse

2015 = 100

| Lfd.-Nr. | Nr. der GP-Systematik | Güterabteilung, -gruppe, -klasse, -kategorie, -unterkategorie, -art | Wägungsanteil am Gesamtindex in Promille | 2019 | 2019 | 2020 | 2020 | Veränderung Sept. 2020 gegenüber | | | |
|----------|-----------------------|--|--|--------------------|-------|-------|-------|----------------------------------|-----------|---|------------|
| | | | | Jahresdurchschnitt | Sept. | Aug. | Sept. | Sept. 2019 | Aug. 2020 | | |
| | | | | | | | | | | | in Prozent |
| 1 | | Gesamtindex ¹ | 1000,00 | 102,4 | 102,4 | 101,2 | 101,3 | - | 1,1 | + | 0,1 |
| 2 | | Güter für Euro-Länder | 364,71 | 102,9 | 102,6 | 100,9 | 101,3 | - | 1,3 | + | 0,4 |
| 3 | | Güter für Nicht-Euro-Länder | 635,29 | 102,1 | 102,3 | 101,4 | 101,4 | - | 0,9 | + | - |
| 4 | | Gesamtindex ohne Mineralölerzeugnisse | 985,97 | 102,2 | 102,2 | 101,5 | 101,7 | - | 0,5 | + | 0,2 |
| 5 | | Gesamtindex ohne Energie | 975,39 | 102,4 | 102,5 | 101,9 | 101,9 | - | 0,6 | + | - |
| 6 | | Gesamtindex ohne Reparatur, Instandhaltung und Installation von Maschinen und Ausrüstungen | 986,69 | 102,3 | 102,3 | 101,1 | 101,2 | - | 1,1 | + | 0,1 |
| 7 | | Vorleistungsgüter einschl. Abfälle und Schrott | 323,46 | 103,7 | 103,6 | 101,9 | 102,0 | - | 1,5 | + | 0,1 |
| 8 | | Güter für Euro-Länder | 130,29 | 104,1 | 103,8 | 101,5 | 101,7 | - | 2,0 | + | 0,2 |
| 9 | | Güter für Nicht-Euro-Länder | 193,17 | 103,4 | 103,4 | 102,1 | 102,2 | - | 1,2 | + | 0,1 |
| 10 | | Erzeugnisse der Investitionsgüterproduzenten ¹ | 463,99 | 101,6 | 101,9 | 101,9 | 101,8 | - | 0,1 | - | 0,1 |
| 11 | | Güter für Euro-Länder | 135,67 | 101,6 | 101,7 | 102,0 | 102,0 | + | 0,3 | + | - |
| 12 | | Güter für Nicht-Euro-Länder | 328,32 | 101,5 | 101,9 | 101,9 | 101,8 | - | 0,1 | - | 0,1 |
| 13 | | Erzeugnisse der Konsumgüterproduzenten | 177,65 | 101,6 | 102,0 | 101,8 | 101,8 | - | 0,2 | + | - |
| 14 | | Güter für Euro-Länder | 78,71 | 102,6 | 103,0 | 103,3 | 103,3 | + | 0,3 | + | - |
| 15 | | Güter für Nicht-Euro-Länder | 98,94 | 100,8 | 101,2 | 100,7 | 100,6 | - | 0,6 | - | 0,1 |
| 16 | | Erzeugnisse der Gebrauchsgüterproduzenten | 31,37 | 102,9 | 103,2 | 104,1 | 104,1 | + | 0,9 | + | - |
| 17 | | Güter für Euro-Länder | 13,93 | 103,6 | 103,8 | 105,3 | 105,3 | + | 1,4 | - | - |
| 18 | | Güter für Nicht-Euro-Länder | 17,44 | 102,3 | 102,7 | 103,2 | 103,2 | + | 0,5 | + | - |
| 19 | | Erzeugnisse der Verbrauchsgüterproduzenten | 146,28 | 101,3 | 101,7 | 101,4 | 101,3 | - | 0,4 | - | 0,1 |
| 20 | | Güter für Euro-Länder | 64,78 | 102,3 | 102,8 | 102,8 | 102,9 | + | 0,1 | + | 0,1 |
| 21 | | Güter für Nicht-Euro-Länder | 81,50 | 100,4 | 100,9 | 100,2 | 100,0 | - | 0,9 | - | 0,2 |
| 22 | | Erzeugnisse der Energieproduzenten | 24,61 | 103,5 | 100,7 | 76,3 | 80,4 | - | 20,2 | + | 5,4 |
| 23 | | Güter für Euro-Länder | 14,89 | 102,1 | 99,1 | 75,7 | 82,8 | - | 16,4 | + | 9,4 |
| 24 | | Güter für Nicht-Euro-Länder | 9,72 | 105,6 | 103,3 | 77,1 | 76,7 | - | 25,8 | - | 0,5 |

1 Ohne Schiffe, Boote und Yachten, Luft- und Raumfahrzeuge.

Deutschland

1 Index der Ausführpreise

1.2 Aktuelle Ergebnisse

2015 = 100

| Lfd.-Nr. | Nr. der GP-Systematik | Güterabteilung, -gruppe, -klasse, -kategorie, -unterkategorie, -art | Wägungsanteil am Gesamtindex in Promille | 2019 | 2019 | 2020 | 2020 | Veränderung Sept. 2020 gegenüber | | | |
|----------|-----------------------|---|--|--------------------|-------|-------|-------|----------------------------------|-----------|---|------------|
| | | | | Jahresdurchschnitt | Sept. | Aug. | Sept. | Sept. 2019 | Aug. 2020 | | |
| | | | | | | | | | | | in Prozent |
| 25 | 01 - 03 | Erzeugnisse der Land- und Forstwirtschaft, Fischerei | 10,29 | 109,9 | 103,1 | 101,8 | 101,9 | - | 1,2 | + | 0,1 |
| 26 | 01 - 03-1 | Güter für Euro-Länder | 5,15 | 108,3 | 101,0 | 96,8 | 97,4 | - | 3,6 | + | 0,6 |
| 27 | 01 - 03-2 | Güter für Nicht-Euro-Länder | 5,14 | 111,5 | 105,3 | 106,9 | 106,3 | + | 0,9 | - | 0,6 |
| 28 | 01 | Erzeugnisse der Landwirtschaft, Gewerblichen Jagd | 9,63 | 110,3 | 104,1 | 102,5 | 102,6 | - | 1,4 | + | 0,1 |
| 29 | 01-1 | Güter für Euro-Länder | 4,68 | 109,3 | 102,6 | 98,1 | 98,8 | - | 3,7 | + | 0,7 |
| 30 | 01-2 | Güter für Nicht-Euro-Länder | 4,95 | 111,2 | 105,4 | 106,7 | 106,1 | + | 0,7 | - | 0,6 |
| 31 | 011 | Einjährige Pflanzen | 4,49 | 110,0 | 99,3 | 97,0 | 98,5 | - | 0,8 | + | 1,5 |
| 32 | 011-1 | Güter für Euro-Länder | 1,79 | 116,8 | 105,3 | 95,3 | 98,2 | - | 6,7 | + | 3,0 |
| 33 | 011-2 | Güter für Nicht-Euro-Länder | 2,70 | 105,5 | 95,4 | 98,2 | 98,7 | + | 3,5 | + | 0,5 |
| 34 | 0111 | Getreide (ohne Reis), Hülsenfrüchte und Ölsaaten | 3,28 | 97,5 | 90,5 | 95,5 | 98,7 | + | 9,1 | + | 3,4 |
| 35 | 0111-1 | Güter für Euro-Länder | 1,14 | 96,0 | 90,3 | 94,0 | 96,0 | + | 6,3 | + | 2,1 |
| 36 | 0111-2 | Güter für Nicht-Euro-Länder | 2,14 | 98,3 | 90,5 | 96,3 | 100,1 | + | 10,6 | + | 3,9 |
| 37 | 0111 1-3 | Getreide | 3,01 | 97,6 | 89,9 | 94,9 | 98,3 | + | 9,3 | + | 3,6 |
| 38 | 01111 | Weizen | 2,28 | 95,9 | 88,2 | 94,6 | 98,3 | + | 11,5 | + | 3,9 |
| 39 | 0113 | Gemüse und Melonen sowie Wurzeln und Knollen | 0,94 | 155,1 | 128,2 | 98,2 | 93,2 | - | 27,3 | - | 5,1 |
| 40 | 012 | Mehnjährige Pflanzen | 2,56 | 117,0 | 113,0 | 114,1 | 113,1 | + | 0,1 | - | 0,9 |
| 41 | 012-1 | Güter für Euro-Länder | 1,30 | 107,3 | 100,9 | 104,2 | 105,1 | + | 4,2 | + | 0,9 |
| 42 | 012-2 | Güter für Nicht-Euro-Länder | 1,26 | 127,0 | 125,5 | 124,2 | 121,4 | - | 3,3 | - | 2,3 |
| 43 | 0125 | Sonstiges Baum- und Strauchobst und Nüsse | 0,74 | 81,6 | 79,2 | 79,3 | 82,5 | + | 4,2 | + | 4,0 |
| 44 | 013 | Baumschulerzeugnisse, Pflanzen zu Vermehrungszwecken | 0,68 | 102,5 | 103,3 | 103,3 | 104,8 | + | 1,5 | + | 1,5 |
| 45 | 014 | Lebende Tiere und Erzeugnisse tierischen Ursprungs | 1,90 | 104,6 | 103,6 | 99,5 | 97,2 | - | 6,2 | - | 2,3 |
| 46 | 014-1 | Güter für Euro-Länder | 1,17 | 103,2 | 100,8 | 94,2 | 92,4 | - | 8,3 | - | 1,9 |
| 47 | 014-2 | Güter für Nicht-Euro-Länder | 0,73 | 106,9 | 108,0 | 108,1 | 104,8 | - | 3,0 | - | 3,1 |
| 48 | 0147 | Geflügel und Eier | 0,96 | 106,4 | 105,7 | 102,2 | 101,5 | - | 4,0 | - | 0,7 |
| 49 | 02 | Forstwirtschaftliche Erzeugnisse | 0,39 | 95,8 | 90,2 | 86,8 | 86,5 | - | 4,1 | - | 0,3 |

Deutschland

1 Index der Ausführpreise

1.2 Aktuelle Ergebnisse

2015 = 100

| Lfd.-Nr. | Nr. der GP-Systematik | Güterabteilung, -gruppe, -klasse, -kategorie, -unterkategorie, -art | Wägungsanteil am Gesamtindex in Promille | 2019 | 2019 | 2020 | 2020 | Veränderung Sept. 2020 gegenüber | | | |
|----------|---------------------------|--|--|--------------------|-------|-------|-------|----------------------------------|-----------|---|------------|
| | | | | Jahresdurchschnitt | Sept. | Aug. | Sept. | Sept. 2019 | Aug. 2020 | | |
| | | | | | | | | | | | in Prozent |
| 50 | 05 - 35 | Erzeugnisse des Bergbaus, Steine und Erden, | 982,17 | 102,4 | 102,5 | 101,3 | 101,4 | - | 1,1 | + | 0,1 |
| 51 | 05 - 35-1 | Güter für Euro-Länder | 354,61 | 102,8 | 102,7 | 101,1 | 101,4 | - | 1,3 | + | 0,3 |
| 52 | 05 - 35-2 | Güter für Nicht-Euro-Länder | 627,56 | 102,1 | 102,3 | 101,5 | 101,4 | - | 0,9 | - | 0,1 |
| 53 | 05 - 33 ¹ | Erzeugnisse des Bergbaus, Steine und Erden, Erzeugnisse des Verarbeitenden Gewerbes | 980,23 | 102,3 | 102,4 | 101,3 | 101,3 | - | 1,1 | + | - |
| 54 | 05 - 33 ¹ ohne | Erzeugnisse des Bergbaus, Steine und Erden, | 955,62 | 102,3 | 102,5 | 102,0 | 101,9 | - | 0,6 | - | 0,1 |
| 55 | 05 - 08 | Erzeugnisse des Bergbaus, Steine und Erden | 9,89 | 82,8 | 77,4 | 64,2 | 74,7 | - | 3,5 | + | 16,4 |
| 56 | 06 | Erdöl und Erdgas | 8,36 | 79,2 | 72,7 | 57,0 | 69,4 | - | 4,5 | + | 21,8 |
| 57 | 062 | Erdgas | 8,36 | 79,2 | 72,7 | 57,0 | 69,4 | - | 4,5 | + | 21,8 |
| 58 | 08 | Steine und Erden, sonstige Bergbauerzeugnisse | 1,40 | 103,2 | 103,9 | 104,1 | 104,1 | + | 0,2 | + | - |
| 59 | 08-1 | Güter für Euro-Länder | 0,84 | 97,9 | 98,6 | 101,0 | 101,0 | + | 2,4 | + | - |
| 60 | 08-2 | Güter für Nicht-Euro-Länder | 0,56 | 111,1 | 111,9 | 108,7 | 108,8 | - | 2,8 | + | 0,1 |
| 61 | 081 | Natursteine, Kies, Sand, Ton und Kaolin | 0,64 | 107,5 | 107,9 | 111,8 | 111,8 | + | 3,6 | + | - |
| 62 | 081-1 | Güter für Euro-Länder | 0,43 | 106,8 | 107,3 | 112,1 | 112,1 | + | 4,5 | + | - |
| 63 | 081-2 | Güter für Nicht-Euro-Länder | 0,21 | 108,9 | 109,0 | 111,1 | 111,2 | + | 2,0 | + | 0,1 |
| 64 | 0811 | Naturwerksteine und Natursteine, Kalk- und Gipssteine, Kreide und Schiefer | 0,10 | 105,6 | 105,7 | 106,4 | 106,4 | + | 0,7 | - | - |
| 65 | 0812 | Kies, Sand, Ton und Kaolin | 0,54 | 107,8 | 108,3 | 112,8 | 112,8 | + | 4,2 | + | - |
| 66 | 0812-1 | Güter für Euro-Länder | 0,37 | 107,3 | 107,9 | 113,3 | 113,3 | + | 5,0 | + | - |
| 67 | 0812-2 | Güter für Nicht-Euro-Länder | 0,17 | 108,9 | 109,1 | 111,6 | 111,8 | + | 2,5 | + | 0,2 |
| 68 | 089 | Steine und Erden a.n.g., sonstige Bergbauerzeugnisse | 0,76 | 99,5 | 100,6 | 97,6 | 97,6 | - | 3,0 | + | - |

1 Ohne Schiffe, Boote und Yachten, Luft- und Raumfahrzeuge.

Deutschland

1 Index der Ausführpreise

1.2 Aktuelle Ergebnisse

2015 = 100

| Lfd.-Nr. | Nr. der GP-Systematik | Güterabteilung, -gruppe, -klasse, -kategorie, -unterkategorie, -art | Wägungsanteil am Gesamtindex in Promille | 2019 | 2019 | 2020 | 2020 | Veränderung Sept. 2020 gegenüber | | | |
|----------|-----------------------|--|--|--------------------|-------|-------|-------|----------------------------------|-----------|---|------------|
| | | | | Jahresdurchschnitt | Sept. | Aug. | Sept. | Sept. 2019 | Aug. 2020 | | |
| | | | | | | | | | | | in Prozent |
| 69 | 10 - 35 ¹ | Erzeugnisse des Verarbeitenden Gewerbes, Strom | 972,28 | 102,6 | 102,7 | 101,7 | 101,7 | - | 1,0 | + | - |
| 70 | 10 - 33 ¹ | Erzeugnisse des Verarbeitenden Gewerbes | 970,34 | 102,5 | 102,7 | 101,7 | 101,6 | - | 1,1 | - | 0,1 |
| 71 | 10 - 33-1 | Güter für Euro-Länder | 346,03 | 103,1 | 103,2 | 101,8 | 101,8 | - | 1,4 | + | - |
| 72 | 10 - 33-2 | Güter für Nicht-Euro-Länder | 624,31 | 102,2 | 102,4 | 101,6 | 101,5 | - | 0,9 | - | 0,1 |
| 73 | nachrichtlich: | Erzeugnisse des Verarbeitenden Gewerbes ohne Mineralölerzeugnisse | 956,31 | 102,3 | 102,5 | 102,0 | 101,9 | - | 0,6 | - | 0,1 |
| 74 | 10/11 | Nahrungs- und Futtermittel sowie Getränke | 51,98 | 103,6 | 104,3 | 102,7 | 102,7 | - | 1,5 | + | - |
| 75 | 10 | Nahrungs- und Futtermittel | 46,90 | 103,5 | 104,3 | 102,5 | 102,5 | - | 1,7 | + | - |
| 76 | 10-1 | Güter für Euro-Länder | 25,39 | 104,1 | 104,6 | 102,9 | 103,0 | - | 1,5 | + | 0,1 |
| 77 | 10-2 | Güter für Nicht-Euro-Länder | 21,51 | 102,8 | 104,0 | 102,1 | 101,8 | - | 2,1 | - | 0,3 |
| 78 | 101 - 108 | Nahrungsmittel | 46,90 | 103,6 | 104,4 | 102,5 | 102,4 | - | 1,9 | - | 0,1 |
| 79 | 101 | Fleisch und Fleischerzeugnisse | 9,92 | 102,5 | 106,3 | 98,2 | 96,6 | - | 9,1 | - | 1,6 |
| 80 | 101-1 | Güter für Euro-Länder | 5,41 | 100,8 | 103,9 | 95,7 | 95,0 | - | 8,6 | - | 0,7 |
| 81 | 101-2 | Güter für Nicht-Euro-Länder | 4,51 | 104,6 | 109,3 | 101,2 | 98,4 | - | 10,0 | - | 2,8 |
| 82 | 1011 | Fleisch (ohne Geflügel) | 6,50 | 103,9 | 108,6 | 96,7 | 95,0 | - | 12,5 | - | 1,8 |
| 83 | 1011-1 | Güter für Euro-Länder | 3,30 | 100,3 | 104,4 | 91,7 | 91,3 | - | 12,5 | - | 0,4 |
| 84 | 1011-2 | Güter für Nicht-Euro-Länder | 3,20 | 107,7 | 113,0 | 101,8 | 98,8 | - | 12,6 | - | 2,9 |
| 85 | 10111 | Fleisch (ohne Geflügel), frisch oder gekühlt | 3,63 | 108,3 | 113,6 | 100,7 | 98,9 | - | 12,9 | - | 1,8 |
| 86 | 101111 | Rindfleisch, frisch oder gekühlt | 1,14 | 96,1 | 98,6 | 90,5 | 89,1 | - | 9,6 | - | 1,5 |
| 87 | 101112 | Schweinefleisch, frisch oder gekühlt | 2,49 | 113,9 | 120,5 | 105,4 | 103,4 | - | 14,2 | - | 1,9 |
| 88 | 10113 | Fleisch und geniessbare Schlachtnebenzeugnisse (ohne von Geflügel), gefroren | 1,69 | 108,2 | 114,2 | 101,2 | 98,7 | - | 13,6 | - | 2,5 |
| 89 | 101132 | Schweinefleisch, gefroren | 1,01 | 114,8 | 124,1 | 111,8 | 108,5 | - | 12,6 | - | 3,0 |
| 90 | 1012 | Geflügelfleisch | 1,05 | 97,1 | 98,5 | 92,4 | 89,6 | - | 9,0 | - | 3,0 |
| 91 | 10121 | Geflügelfleisch, frisch oder gekühlt | 0,73 | 95,0 | 96,1 | 86,2 | 85,1 | - | 11,4 | - | 1,3 |
| 92 | 1013 | Verarbeitetes Fleisch | 2,37 | 101,2 | 103,4 | 104,9 | 104,0 | + | 0,6 | - | 0,9 |
| 93 | 1013-1 | Güter für Euro-Länder | 1,34 | 103,9 | 105,2 | 107,7 | 106,7 | + | 1,4 | - | 0,9 |
| 94 | 1013-2 | Güter für Nicht-Euro-Länder | 1,03 | 97,6 | 101,2 | 101,3 | 100,5 | - | 0,7 | - | 0,8 |
| 95 | 101315 | Sonstiges Fleisch und Blut und sonstige Schlachtnebenzeugnisse, zubereitet und | 1,31 | 102,9 | 104,3 | 104,3 | 103,1 | - | 1,2 | - | 1,2 |
| 96 | 102 | Fischerzeugnisse und andere Meeresfrüchte | 1,96 | 105,7 | 106,4 | 106,8 | 104,8 | - | 1,5 | - | 1,9 |
| 97 | 102-1 | Güter für Euro-Länder | 1,17 | 108,9 | 109,6 | 109,9 | 107,8 | - | 1,6 | - | 1,9 |
| 98 | 102-2 | Güter für Nicht-Euro-Länder | 0,79 | 100,8 | 101,6 | 102,3 | 100,4 | - | 1,2 | - | 1,9 |
| 99 | 103 | Obst- und Gemüseerzeugnisse | 2,89 | 107,7 | 106,3 | 106,4 | 106,2 | - | 0,1 | - | 0,2 |
| 100 | 103-1 | Güter für Euro-Länder | 1,80 | 107,2 | 106,9 | 107,0 | 106,9 | - | - | - | 0,1 |
| 101 | 103-2 | Güter für Nicht-Euro-Länder | 1,09 | 108,5 | 105,3 | 105,5 | 105,1 | - | 0,2 | - | 0,4 |
| 102 | 1031 | Verarbeitete Kartoffeln und Kartoffelerzeugnisse | 0,48 | 121,5 | 114,7 | 107,2 | 106,0 | - | 7,6 | - | 1,1 |
| 103 | 1032 | Frucht- und Gemüsesäfte | 0,66 | 109,2 | 108,0 | 109,9 | 110,2 | + | 2,0 | + | 0,3 |
| 104 | 1039 | Verarbeitetes Obst und Gemüse, a.n.g. | 1,75 | 103,3 | 103,3 | 104,9 | 104,7 | + | 1,4 | - | 0,2 |
| 105 | 1039-1 | Güter für Euro-Länder | 1,13 | 104,2 | 104,2 | 106,1 | 105,9 | + | 1,6 | - | 0,2 |
| 106 | 1039-2 | Güter für Nicht-Euro-Länder | 0,62 | 101,6 | 101,7 | 102,6 | 102,7 | + | 1,0 | + | 0,1 |
| 107 | 10391 | Gemüse, gefroren, gekocht, getrocknet, haltbar gemacht | 0,60 | 109,6 | 110,3 | 110,1 | 110,5 | + | 0,2 | + | 0,4 |
| 108 | 10392 | Früchte und Nüsse, zubereitet oder haltbar gemacht | 1,15 | 100,0 | 99,6 | 102,2 | 101,8 | + | 2,2 | - | 0,4 |
| 109 | 104 | Pflanzliche und tierische Öle und Fette | 3,26 | 98,2 | 98,6 | 101,0 | 103,3 | + | 4,8 | + | 2,3 |
| 110 | 104-1 | Güter für Euro-Länder | 1,62 | 100,5 | 100,4 | 103,2 | 104,8 | + | 4,4 | + | 1,6 |

Deutschland

1 Index der Ausführpreise

1.2 Aktuelle Ergebnisse

2015 = 100

| Lfd.-Nr. | Nr. der GP-Systematik | Güterabteilung, -gruppe, -klasse, -kategorie, -unterkategorie, -art | Wägungsanteil am Gesamtindex in Promille | 2019 | 2019 | 2020 | 2020 | Veränderung Sept. 2020 gegenüber | | | |
|----------|-----------------------|---|--|--------------------|-------|-------|-------|----------------------------------|-----------|---|------------|
| | | | | Jahresdurchschnitt | Sept. | Aug. | Sept. | Sept. 2019 | Aug. 2020 | | |
| | | | | | | | | | | | in Prozent |
| 111 | 104-2 | Güter für Nicht-Euro-Länder | 1,64 | 95,8 | 96,8 | 98,9 | 101,8 | + | 5,2 | + | 2,9 |
| 112 | 1041 | Öle und Fette (ohne Margarine und Nahrungsfette) | 3,06 | 97,9 | 98,4 | 100,9 | 103,4 | + | 5,1 | + | 2,5 |
| 113 | 1041-1 | Güter für Euro-Länder | 1,52 | 100,2 | 100,1 | 103,0 | 104,7 | + | 4,6 | + | 1,7 |
| 114 | 1041-2 | Güter für Nicht-Euro-Länder | 1,54 | 95,7 | 96,8 | 98,9 | 102,1 | + | 5,5 | + | 3,2 |
| 115 | 105 | Milch und Milcherzeugnisse | 7,86 | 110,6 | 110,8 | 110,1 | 110,9 | + | 0,1 | + | 0,7 |
| 116 | 105-1 | Güter für Euro-Länder | 4,98 | 110,8 | 110,1 | 109,1 | 110,5 | + | 0,4 | + | 1,3 |
| 117 | 105-2 | Güter für Nicht-Euro-Länder | 2,88 | 110,4 | 112,1 | 111,9 | 111,7 | - | 0,4 | - | 0,2 |
| 118 | 1051 | Milch und Milcherzeugnisse (ohne Speiseeis) | 7,63 | 111,0 | 111,2 | 110,5 | 111,3 | + | 0,1 | + | 0,7 |
| 119 | 1051-1 | Güter für Euro-Länder | 4,84 | 111,2 | 110,4 | 109,4 | 110,9 | + | 0,5 | + | 1,4 |
| 120 | 1051-2 | Güter für Nicht-Euro-Länder | 2,79 | 110,8 | 112,6 | 112,4 | 112,2 | - | 0,4 | - | 0,2 |
| 121 | 10511 | Flüssige Milch und flüssiger Rahm, verarbeitet | 1,12 | 108,2 | 109,2 | 105,1 | 106,9 | - | 2,1 | + | 1,7 |
| 122 | 105111 | Flüssige Milch, verarbeitet | 0,87 | 103,2 | 105,4 | 105,4 | 106,7 | + | 1,2 | + | 1,2 |
| 123 | 10512 | Milch und Rahm, in Pulverform, granuliert oder in anderer fester Form, auch gesüßt | 0,94 | 101,8 | 106,8 | 110,1 | 110,2 | + | 3,2 | + | 0,1 |
| 124 | 10514 | Käse und Quark | 3,29 | 112,8 | 112,3 | 112,3 | 112,8 | + | 0,4 | + | 0,4 |
| 125 | 1051405 | Käse, gerieben oder in Pulverform, Käse mit Schimmelbildung im Teig u.a. Käse (ohne Schmelzkäse) | 1,91 | 117,6 | 117,2 | 116,6 | 118,0 | + | 0,7 | + | 1,2 |
| 126 | 10515 | Andere Milch und Milcherzeugnisse | 1,80 | 108,4 | 110,3 | 107,3 | 108,3 | - | 1,8 | + | 0,9 |
| 127 | 105152 | Buttermilch, Sauermilch, Sauerrahm, Joghurt, Kefir u.a. fermentierte oder gesäuerte Milch oder Rahm | 0,81 | 102,5 | 101,9 | 102,7 | 102,7 | + | 0,8 | + | - |
| 128 | 106 | Mahl- und Schälmlenerzeugnisse; Stärke und Stärkeerzeugnisse | 2,65 | 111,5 | 111,4 | 105,5 | 106,1 | - | 4,8 | + | 0,6 |
| 129 | 106-1 | Güter für Euro-Länder | 1,38 | 109,0 | 108,5 | 105,3 | 105,3 | - | 2,9 | + | - |
| 130 | 106-2 | Güter für Nicht-Euro-Länder | 1,27 | 114,2 | 114,5 | 105,8 | 106,8 | - | 6,7 | + | 0,9 |
| 131 | 1061 | Mahl- und Schälmlenerzeugnisse | 1,67 | 104,3 | 103,7 | 102,7 | 103,7 | - | | + | 1,0 |
| 132 | 1061-1 | Güter für Euro-Länder | 1,02 | 103,4 | 102,3 | 101,9 | 102,4 | + | 0,1 | + | 0,5 |
| 133 | 1061-2 | Güter für Nicht-Euro-Länder | 0,65 | 105,7 | 105,9 | 104,1 | 105,7 | - | 0,2 | + | 1,5 |
| 134 | 1062 | Stärke und Stärkeerzeugnisse | 0,98 | 123,7 | 124,4 | 110,3 | 110,1 | - | 11,5 | - | 0,2 |
| 135 | 107 | Back- und Teigwaren | 2,11 | 99,7 | 99,6 | 100,3 | 100,3 | + | 0,7 | | - |
| 136 | 107-1 | Güter für Euro-Länder | 1,25 | 100,5 | 100,2 | 101,4 | 101,3 | + | 1,1 | - | 0,1 |
| 137 | 107-2 | Güter für Nicht-Euro-Länder | 0,86 | 98,6 | 98,6 | 98,6 | 98,7 | + | 0,1 | + | 0,1 |
| 138 | 1071 | Backwaren (ohne Dauerbackwaren) | 0,84 | 101,5 | 101,1 | 100,3 | 100,3 | - | 0,8 | | - |
| 139 | 1072 | Dauerbackwaren | 1,20 | 98,5 | 98,4 | 100,1 | 100,2 | + | 1,8 | + | 0,1 |
| 140 | 108 | Sonstige Nahrungsmittel (ohne Getränke) | 14,18 | 99,7 | 99,7 | 100,0 | 100,2 | + | 0,5 | + | 0,2 |
| 141 | 108-1 | Güter für Euro-Länder | 6,72 | 100,8 | 100,9 | 101,0 | 101,0 | + | 0,1 | | - |
| 142 | 108-2 | Güter für Nicht-Euro-Länder | 7,46 | 98,6 | 98,6 | 99,2 | 99,4 | + | 0,8 | + | 0,2 |
| 143 | 1081 | Zucker | 0,48 | 102,7 | 100,3 | 108,7 | 108,6 | + | 8,3 | - | 0,1 |
| 144 | 1082 | Süßwaren (ohne Dauerbackwaren) | 5,40 | 100,5 | 100,6 | 102,3 | 102,3 | + | 1,7 | + | - |
| 145 | 1082-1 | Güter für Euro-Länder | 2,55 | 100,0 | 100,6 | 100,4 | 100,4 | - | 0,2 | + | - |
| 146 | 1082-2 | Güter für Nicht-Euro-Länder | 2,85 | 100,9 | 100,6 | 104,0 | 103,9 | + | 3,3 | - | 0,1 |
| 147 | 10822 | Schokoladen und andere Süßwaren | 4,52 | 104,0 | 104,1 | 105,9 | 105,8 | + | 1,6 | - | 0,1 |
| 148 | 108222 | Schokolade u.a. kakaohaltige Lebensmittelzubereitungen, in Verpackungen von 2kg und weniger (auch diätetisch) | 3,37 | 106,0 | 106,1 | 107,4 | 107,4 | + | 1,2 | | - |

Deutschland

1 Index der Ausführpreise

1.2 Aktuelle Ergebnisse

2015 = 100

| Lfd.-Nr. | Nr. der GP-Systematik | Güterabteilung, -gruppe, -klasse, -kategorie, -unterkategorie, -art | Wägungsanteil am Gesamtindex in Promille | 2019 | 2019 | 2020 | 2020 | Veränderung Sept. 2020 gegenüber | | |
|----------|-----------------------|---|--|--------------------|-------|-------|-------|----------------------------------|-----------|------------|
| | | | | Jahresdurchschnitt | Sept. | Aug. | Sept. | Sept. 2019 | Aug. 2020 | |
| | | | | | | | | | | in Prozent |
| 149 | 1082223 | Schokoladenerzeugnisse in Form von Tafeln, Stangen oder Riegeln | 1,74 | 105,5 | 105,6 | 108,2 | 108,2 | + | 2,5 | - |
| 150 | 108223 | Süßwaren ohne Kakaogehalt (einschl. weißer Schokolade) | 0,89 | 99,1 | 99,1 | 101,9 | 101,9 | + | 2,8 | - |
| 151 | 1083 | Kaffee und Tee, Kaffee-Ersatz | 2,17 | 89,2 | 88,3 | 90,3 | 91,8 | + | 4,0 | + 1,7 |
| 152 | 1083-1 | Güter für Euro-Länder | 0,97 | 95,1 | 94,4 | 95,5 | 95,4 | + | 1,1 | - 0,1 |
| 153 | 1083-2 | Güter für Nicht-Euro-Länder | 1,20 | 84,5 | 83,5 | 86,1 | 88,9 | + | 6,5 | + 3,3 |
| 154 | 108311 | Kaffee, entkoffeiniert oder geröstet | 1,36 | 88,2 | 86,8 | 89,8 | 92,1 | + | 6,1 | + 2,6 |
| 155 | 1084 | Würzen und Soßen | 0,77 | 97,3 | 97,7 | 96,1 | 96,1 | - | 1,6 | + - |
| 156 | 1085 | Fertiggerichte | 2,71 | 102,5 | 102,5 | 101,5 | 101,5 | - | 1,0 | - |
| 157 | 1085-1 | Güter für Euro-Länder | 1,32 | 100,7 | 100,7 | 99,2 | 99,2 | - | 1,5 | - |
| 158 | 1085-2 | Güter für Nicht-Euro-Länder | 1,39 | 104,3 | 104,3 | 103,7 | 103,7 | - | 0,6 | - |
| 159 | 1089 | Sonstige Nahrungsmittel, a.n.g. | 2,12 | 105,6 | 106,9 | 103,7 | 103,3 | - | 3,4 | - 0,4 |
| 160 | 109 | Futtermittel | 2,07 | 101,9 | 101,9 | 102,9 | 102,8 | + | 0,9 | - 0,1 |
| 161 | 109-1 | Güter für Euro-Länder | 1,06 | 103,6 | 103,6 | 105,5 | 105,5 | + | 1,8 | - |
| 162 | 109-2 | Güter für Nicht-Euro-Länder | 1,01 | 100,1 | 100,1 | 100,1 | 100,0 | - | 0,1 | - 0,1 |
| 163 | 1091 | Futtermittel für Nutztiere | 0,95 | 99,7 | 99,7 | 101,0 | 100,9 | + | 1,2 | - 0,1 |
| 164 | 1092 | Futtermittel für sonstige Tiere, zubereitet (ohne Vormischungen) | 1,12 | 103,8 | 103,8 | 104,5 | 104,5 | + | 0,7 | - |
| 165 | 11 | Getränke | 5,08 | 104,3 | 104,4 | 104,7 | 104,8 | + | 0,4 | + 0,1 |
| 166 | 11-1 | Güter für Euro-Länder | 2,32 | 104,0 | 104,0 | 104,9 | 104,9 | + | 0,9 | - |
| 167 | 11-2 | Güter für Nicht-Euro-Länder | 2,76 | 104,7 | 104,8 | 104,5 | 104,7 | - | 0,1 | + 0,2 |
| 168 | 1101 | Spirituosen | 1,25 | 105,2 | 105,3 | 105,0 | 105,0 | - | 0,3 | - |
| 169 | 1102 | Wein | 0,94 | 104,5 | 104,0 | 104,2 | 104,5 | + | 0,5 | + 0,3 |
| 170 | 110212 | Weißwein | 0,84 | 103,3 | 102,8 | 102,7 | 103,0 | + | 0,2 | + 0,3 |
| 171 | 1105 | Bier | 1,16 | 100,7 | 101,0 | 102,9 | 103,0 | + | 2,0 | + 0,1 |
| 172 | 1107 | Erfrischungsgetränke; natürliches Mineralwasser und sonstiges Wasser; abgefüllt | 1,49 | 105,0 | 104,8 | 105,8 | 105,8 | + | 1,0 | - |
| 173 | 12 | Tabakerzeugnisse | 3,47 | 111,7 | 112,7 | 108,9 | 109,0 | - | 3,3 | + 0,1 |
| 174 | 12-1 | Güter für Euro-Länder | 1,88 | 114,4 | 116,3 | 110,2 | 110,4 | - | 5,1 | + 0,2 |
| 175 | 12-2 | Güter für Nicht-Euro-Länder | 1,59 | 108,6 | 108,6 | 107,4 | 107,4 | - | 1,1 | + - |

1 Ohne Schiffe, Boote und Yachten, Luft- und Raumfahrzeuge.

Deutschland

1 Index der Ausführpreise

1.2 Aktuelle Ergebnisse

2015 = 100

| Lfd.-Nr. | Nr. der GP-Systematik | Güterabteilung, -gruppe, -klasse, -kategorie, -unterkategorie, -art | Wägungsanteil am Gesamtindex in Promille | 2019 | 2019 | 2020 | 2020 | Veränderung Sept. 2020 gegenüber | |
|----------|-----------------------|--|--|--------------------|-------|-------|-------|----------------------------------|-----------|
| | | | | Jahresdurchschnitt | Sept. | Aug. | Sept. | Sept. 2019 | Aug. 2020 |
| | | | | | | | | | |
| 176 | 13 | Textilien | 8,98 | 102,8 | 102,8 | 101,7 | 101,6 | - 1,2 | - 0,1 |
| 177 | 13-1 | Güter für Euro-Länder | 3,70 | 102,6 | 102,6 | 101,7 | 101,5 | - 1,1 | - 0,2 |
| 178 | 13-2 | Güter für Nicht-Euro-Länder | 5,28 | 103,0 | 103,0 | 101,7 | 101,7 | - 1,3 | - |
| 179 | 131 | Textile Spinnstoffe und Garne | 0,71 | 109,6 | 108,9 | 104,6 | 104,5 | - 4,0 | - 0,1 |
| 180 | 132 | Gewebe | 1,30 | 103,8 | 103,7 | 100,4 | 100,4 | - 3,2 | - |
| 181 | 132-1 | Güter für Euro-Länder | 0,57 | 100,4 | 100,3 | 100,0 | 100,0 | - 0,3 | - |
| 182 | 132-2 | Güter für Nicht-Euro-Länder | 0,73 | 106,4 | 106,3 | 100,7 | 100,7 | - 5,3 | - |
| 183 | 139 | Andere Textilerzeugnisse (ohne Maschenware) | 6,97 | 102,0 | 102,0 | 101,6 | 101,5 | - 0,5 | - 0,1 |
| 184 | 139-1 | Güter für Euro-Länder | 2,79 | 102,1 | 102,2 | 102,1 | 101,9 | - 0,3 | - 0,2 |
| 185 | 139-2 | Güter für Nicht-Euro-Länder | 4,18 | 101,9 | 101,9 | 101,4 | 101,3 | - 0,6 | - 0,1 |
| 186 | 1392 | Konfektionierte Textilwaren (ohne Bekleidung) | 2,19 | 99,6 | 99,8 | 99,8 | 99,4 | - 0,4 | - 0,4 |
| 187 | 1392-1 | Güter für Euro-Länder | 1,13 | 100,5 | 100,7 | 100,9 | 100,3 | - 0,4 | - 0,6 |
| 188 | 1392-2 | Güter für Nicht-Euro-Länder | 1,06 | 98,8 | 98,9 | 98,5 | 98,3 | - 0,6 | - 0,2 |
| 189 | 13921 | Konfektionierte Heim- und Haushaltstextilwaren | 0,89 | 99,9 | 100,3 | 99,8 | 98,8 | - 1,5 | - 1,0 |
| 190 | 13922 | Andere konfektionierte Textilwaren (ohne Bekleidung) | 1,30 | 99,5 | 99,5 | 99,7 | 99,7 | + 0,2 | + - |
| 191 | 1393 | Teppiche und textile Fussbodenbeläge | 0,46 | 102,7 | 99,9 | 99,9 | 99,9 | - | - |
| 192 | 1395 | Vliesstoffe und Erzeugnisse daraus (ohne Bekleidung) | 1,62 | 103,8 | 104,3 | 103,0 | 103,0 | - 1,2 | - |
| 193 | 1395-1 | Güter für Euro-Länder | 0,54 | 103,2 | 103,8 | 102,5 | 102,5 | - 1,3 | - |
| 194 | 1395-2 | Güter für Nicht-Euro-Länder | 1,08 | 104,1 | 104,5 | 103,2 | 103,2 | - 1,2 | - |
| 195 | 1396 | Technische Textilien | 1,92 | 102,0 | 102,0 | 102,0 | 102,0 | - | - - |
| 196 | 1396-1 | Güter für Euro-Länder | 0,64 | 105,7 | 105,9 | 106,0 | 106,0 | + 0,1 | - - |
| 197 | 1396-2 | Güter für Nicht-Euro-Länder | 1,28 | 100,2 | 100,1 | 100,0 | 100,0 | - 0,1 | - |
| 198 | 14 | Bekleidung | 13,82 | 102,7 | 103,5 | 103,4 | 103,2 | - 0,3 | - 0,2 |
| 199 | 14-1 | Güter für Euro-Länder | 8,45 | 102,6 | 103,2 | 103,6 | 103,6 | + 0,4 | - |
| 200 | 14-2 | Güter für Nicht-Euro-Länder | 5,37 | 102,9 | 104,0 | 103,0 | 102,6 | - 1,3 | - 0,4 |
| 201 | 141 | Bekleidung (ohne Pelzbekleidung) | 11,77 | 102,0 | 102,7 | 102,5 | 102,3 | - 0,4 | - 0,2 |
| 202 | 141-1 | Güter für Euro-Länder | 7,16 | 101,8 | 102,2 | 102,4 | 102,3 | + 0,1 | - 0,1 |
| 203 | 141-2 | Güter für Nicht-Euro-Länder | 4,61 | 102,3 | 103,3 | 102,6 | 102,2 | - 1,1 | - 0,4 |
| 204 | 1413 | Sonstige Oberbekleidung (ohne Arbeits- und Berufsbekleidung) | 6,11 | 102,3 | 102,8 | 102,5 | 102,3 | - 0,5 | - 0,2 |
| 205 | 1413-1 | Güter für Euro-Länder | 3,69 | 101,9 | 102,1 | 102,1 | 102,1 | - | - |
| 206 | 1413-2 | Güter für Nicht-Euro-Länder | 2,42 | 102,8 | 103,9 | 103,2 | 102,5 | - 1,3 | - 0,7 |
| 207 | 141314 | Kostüme, Jacken, Hosen, Kleider, Röcke, für Frauen oder Mädchen, aus Gewirken oder Gestrickten | 1,11 | 101,7 | 102,2 | 102,5 | 101,9 | - 0,3 | - 0,6 |
| 208 | 14132 | Oberbekleidung (ohne solche aus Gewirken oder Gestrickten) für Männer oder Knaben | 2,40 | 103,6 | 103,9 | 103,1 | 103,1 | - 0,8 | - |

Deutschland

1 Index der Ausführpreise

1.2 Aktuelle Ergebnisse

2015 = 100

| Lfd.-Nr. | Nr. der GP-Systematik | Güterabteilung, -gruppe, -klasse, -kategorie, -unterkategorie, -art | Wägungsanteil am Gesamtindex in Promille | 2019 | 2019 | 2020 | 2020 | Veränderung Sept. 2020 gegenüber | | |
|----------|-----------------------|--|--|--------------------|-------|-------|-------|----------------------------------|-----------|------------|
| | | | | Jahresdurchschnitt | Sept. | Aug. | Sept. | Sept. 2019 | Aug. 2020 | |
| | | | | | | | | | | in Prozent |
| 209 | 141324 | Lange Hosen, Latzhosen und kurze Hosen, für Männer oder Knaben | 1,48 | 102,9 | 103,3 | 102,0 | 102,0 | - | 1,3 | - |
| 210 | 14133 | Oberbekleidung (ohne solche aus Gewirken oder Gestrickten) für Frauen oder Mädchen | 2,33 | 101,5 | 102,4 | 102,5 | 102,1 | - | 0,3 | 0,4 |
| 211 | 141335 | Lange Hosen, Latzhosen und kurze Hosen aus Spinnstoffen, für Frauen oder Mädchen | 0,95 | 100,8 | 100,8 | 100,8 | 100,8 | - | | - |
| 212 | 1414 | Wäsche | 3,81 | 100,4 | 101,5 | 101,2 | 101,1 | - | 0,4 | 0,1 |
| 213 | 1414-1 | Güter für Euro-Länder | 2,33 | 102,3 | 103,2 | 102,7 | 102,7 | - | 0,5 | - |
| 214 | 1414-2 | Güter für Nicht-Euro-Länder | 1,48 | 97,6 | 98,8 | 99,0 | 98,7 | - | 0,1 | 0,3 |
| 215 | 14142 | Wäsche (ohne solche aus Gewirken oder Gestrickten) | 1,42 | 101,0 | 102,2 | 103,0 | 102,9 | + | 0,7 | 0,1 |
| 216 | 14143 | T-Shirts und Unterhemden aus Gewirken oder Gestrickten | 1,62 | 101,1 | 101,8 | 101,0 | 100,8 | - | 1,0 | 0,2 |
| 217 | 1419 | Bekleidung und Bekleidungszubehör, a.n.g. | 1,72 | 104,6 | 104,8 | 104,9 | 104,7 | - | 0,1 | 0,2 |
| 218 | 143 | Bekleidung aus gewirktem oder gestricktem Stoff | 2,05 | 106,9 | 108,1 | 108,6 | 108,6 | + | 0,5 | - |
| 219 | 143-1 | Güter für Euro-Länder | 1,29 | 106,8 | 108,2 | 110,7 | 110,7 | + | 2,3 | - |
| 220 | 143-2 | Güter für Nicht-Euro-Länder | 0,76 | 107,1 | 108,1 | 105,1 | 105,1 | - | 2,8 | - |
| 221 | 1439 | Pullover, Strickjacken, Westen u.ä. Waren aus Gewirken oder Gestrickten | 1,59 | 106,3 | 107,9 | 107,6 | 107,6 | - | 0,3 | - |
| 222 | 15 | Leder und Lederwaren | 6,00 | 103,2 | 103,5 | 103,3 | 102,8 | - | 0,7 | 0,5 |
| 223 | 15-1 | Güter für Euro-Länder | 2,99 | 104,8 | 105,3 | 105,2 | 105,2 | - | 0,1 | - |
| 224 | 15-2 | Güter für Nicht-Euro-Länder | 3,01 | 101,6 | 101,8 | 101,3 | 100,3 | - | 1,5 | 1,0 |
| 225 | 151 | Leder und Lederwaren (ohne Bekleidung und Schuhe) | 2,00 | 100,2 | 100,6 | 100,6 | 100,0 | - | 0,6 | 0,6 |
| 226 | 151-1 | Güter für Euro-Länder | 0,83 | 104,1 | 104,7 | 105,2 | 105,2 | + | 0,5 | - |
| 227 | 151-2 | Güter für Nicht-Euro-Länder | 1,17 | 97,5 | 97,6 | 97,3 | 96,4 | - | 1,2 | 0,9 |
| 228 | 1511 | Leder und Lederfaserstoff; zugerichtete und gefärbte Felle | 0,61 | 94,1 | 93,8 | 95,0 | 93,2 | - | 0,6 | 1,9 |
| 229 | 1512 | Sattlerwaren, Reiseartikel; Handtaschen u.ä. Behältnisse; andere Waren aus Leder | 1,39 | 102,9 | 103,6 | 103,0 | 103,0 | - | 0,6 | - |
| 230 | 152 | Schuhe | 4,00 | 104,7 | 105,0 | 104,6 | 104,1 | - | 0,9 | 0,5 |
| 231 | 152-1 | Güter für Euro-Länder | 2,16 | 105,1 | 105,5 | 105,3 | 105,3 | - | 0,2 | - |
| 232 | 152-2 | Güter für Nicht-Euro-Länder | 1,84 | 104,2 | 104,4 | 103,9 | 102,8 | - | 1,5 | 1,1 |
| 233 | 15201 | Schuhe (ohne Sport- und Sicherheitsschuhe) | 2,99 | 101,1 | 101,4 | 100,8 | 100,2 | - | 1,2 | 0,6 |

Deutschland

1 Index der Ausführpreise

1.2 Aktuelle Ergebnisse

2015 = 100

| Lfd.-Nr. | Nr. der GP-Systematik | Güterabteilung, -gruppe, -klasse, -kategorie, -unterkategorie, -art | Wägungsanteil am Gesamtindex in Promille | 2019 | 2019 | 2020 | 2020 | Veränderung Sept. 2020 gegenüber | | | |
|----------|-----------------------|--|--|--------------------|-------|-------|-------|----------------------------------|-----------|---|------------|
| | | | | Jahresdurchschnitt | Sept. | Aug. | Sept. | Sept. 2019 | Aug. 2020 | | |
| | | | | | | | | | | | in Prozent |
| 234 | 16 | Holz, Holz-, Korkwaren (ohne Möbel); Flecht- und Korbmacherwaren | 6,41 | 103,8 | 103,7 | 102,5 | 102,9 | - | 0,8 | + | 0,4 |
| 235 | 16-1 | Güter für Euro-Länder | 3,10 | 103,5 | 103,4 | 101,9 | 102,3 | - | 1,1 | + | 0,4 |
| 236 | 16-2 | Güter für Nicht-Euro-Länder | 3,31 | 104,1 | 103,9 | 103,0 | 103,6 | - | 0,3 | + | 0,6 |
| 237 | 161 | Holz, gesägt und gehobelt | 1,81 | 101,7 | 101,1 | 98,9 | 99,6 | - | 1,5 | + | 0,7 |
| 238 | 161-1 | Güter für Euro-Länder | 0,97 | 100,8 | 100,2 | 96,2 | 96,9 | - | 3,3 | + | 0,7 |
| 239 | 161-2 | Güter für Nicht-Euro-Länder | 0,84 | 102,7 | 102,3 | 102,0 | 102,8 | + | 0,5 | + | 0,8 |
| 240 | 16101 | Bahnschwellen aus Holz, Holz in der Längsrichtung gesägt, gesäumt, gemessert oder geschält | 1,55 | 101,5 | 100,8 | 98,5 | 99,4 | - | 1,4 | + | 0,9 |
| 241 | 1610103 | aus Nadelholz | 1,27 | 100,9 | 100,1 | 96,9 | 98,0 | - | 2,1 | + | 1,1 |
| 242 | 162 | Holz-, Kork-, Flecht- und Korbmacherwaren | 4,60 | 104,7 | 104,7 | 103,9 | 104,2 | - | 0,5 | + | 0,3 |
| 243 | 162-1 | Güter für Euro-Länder | 2,13 | 104,8 | 104,9 | 104,6 | 104,7 | - | 0,2 | + | 0,1 |
| 244 | 162-2 | Güter für Nicht-Euro-Länder | 2,47 | 104,5 | 104,5 | 103,3 | 103,8 | - | 0,7 | + | 0,5 |
| 245 | 1621 | Furnier-, Sperrholz-, Holzfaser- und Holzspanplatten | 2,54 | 104,1 | 104,1 | 102,4 | 102,5 | - | 1,5 | + | 0,1 |
| 246 | 1621-1 | Güter für Euro-Länder | 1,11 | 104,1 | 104,2 | 102,9 | 103,0 | - | 1,2 | + | 0,1 |
| 247 | 1621-2 | Güter für Nicht-Euro-Länder | 1,43 | 104,1 | 104,1 | 102,0 | 102,1 | - | 1,9 | + | 0,1 |
| 248 | 16211 | Sperrholz, furniertes Holz u.ä. Lagenholz, Span- u.ä. Platten aus Holz o.a. Holzigen Stoffen | 2,37 | 102,1 | 102,0 | 100,2 | 100,3 | - | 1,7 | + | 0,1 |
| 249 | 162113 | Spanplatten u.ä. Platten aus Holz oder anderen Holzigen Stoffen | 0,57 | 102,8 | 102,2 | 97,5 | 97,3 | - | 4,8 | - | 0,2 |
| 250 | 162114 | Faserplatten aus Holz oder anderen Holzigen | 1,57 | 101,0 | 101,1 | 100,1 | 100,2 | - | 0,9 | + | 0,1 |
| 251 | 1623 | Konstruktions-, Fertigbauteile und Ausbauelemente aus Holz | 0,99 | 107,6 | 108,3 | 110,0 | 110,6 | + | 2,1 | + | 0,5 |
| 252 | 1624 | Verpackungsmittel, Lagerbehälter und Ladungsträger, aus Holz | 0,26 | 108,1 | 107,5 | 105,5 | 105,5 | - | 1,9 | - | - |
| 253 | 1629 | Andere Holzwaren, Kork-, Flecht- und Korbmacherwaren | 0,61 | 100,5 | 100,0 | 98,6 | 99,9 | - | 0,1 | + | 1,3 |
| 254 | 17 | Papier, Pappe und Waren daraus | 18,20 | 104,9 | 104,0 | 101,3 | 101,2 | - | 2,7 | - | 0,1 |
| 255 | 17-1 | Güter für Euro-Länder | 8,79 | 105,4 | 104,4 | 101,4 | 101,0 | - | 3,3 | - | 0,4 |
| 256 | 17-2 | Güter für Nicht-Euro-Länder | 9,41 | 104,4 | 103,6 | 101,3 | 101,3 | - | 2,2 | - | - |
| 257 | 171 | Holz- und Zellstoff, Papier, Karton und Pappe | 11,38 | 105,7 | 104,3 | 100,0 | 99,6 | - | 4,5 | - | 0,4 |
| 258 | 171-1 | Güter für Euro-Länder | 5,03 | 106,9 | 105,1 | 99,9 | 99,1 | - | 5,7 | - | 0,8 |
| 259 | 171-2 | Güter für Nicht-Euro-Länder | 6,35 | 104,8 | 103,7 | 100,0 | 100,0 | - | 3,6 | - | - |
| 260 | 1711 | Holz- und Zellstoff | 0,82 | 106,6 | 98,2 | 96,1 | 94,7 | - | 3,6 | - | 1,5 |
| 261 | 1712 | Papier und Pappe | 10,56 | 105,6 | 104,8 | 100,3 | 100,0 | - | 4,6 | - | 0,3 |
| 262 | 1712-1 | Güter für Euro-Länder | 4,53 | 106,5 | 105,8 | 100,5 | 99,8 | - | 5,7 | - | 0,7 |
| 263 | 1712-2 | Güter für Nicht-Euro-Länder | 6,03 | 105,0 | 104,1 | 100,1 | 100,1 | - | 3,8 | - | - |
| 264 | 1712 1 - 6 | Papier und Pappe, unbearbeitet | 4,51 | 105,0 | 103,3 | 97,0 | 95,9 | - | 7,2 | - | 1,1 |
| 265 | 17121 | Zeitungsdruckpapier, Büttenpapier und -pappe, Rohpapier und -pappe, grafische Papiere und | 1,87 | 108,1 | 108,0 | 101,5 | 101,0 | - | 6,5 | - | 0,5 |
| 266 | 171214 | Andere grafische Papiere und Pappen | 1,54 | 108,8 | 109,2 | 103,1 | 102,9 | - | 5,8 | - | 0,2 |

Deutschland

1 Index der Ausführpreise

1.2 Aktuelle Ergebnisse

2015 = 100

| Lfd.-Nr. | Nr. der GP-Systematik | Güterabteilung, -gruppe, -klasse, -kategorie, -unterkategorie, -art | Wägungsanteil am Gesamtindex in Promille | 2019 | 2019 | 2020 | 2020 | Veränderung Sept. 2020 gegenüber | | | |
|----------|-----------------------|--|--|--------------------|-------|-------|-------|----------------------------------|-----------|------------|-----|
| | | | | Jahresdurchschnitt | Sept. | Aug. | Sept. | Sept. 2019 | Aug. 2020 | | |
| | | | | | | | | | | in Prozent | |
| 267 | 17123 | Wellpappenrohpapier | 1,54 | 98,3 | 93,8 | 87,5 | 84,9 | - | 9,5 | - | 3,0 |
| 268 | 17124 | Papier, weder gestrichen noch überzogen | 0,87 | 109,6 | 109,2 | 103,9 | 103,8 | - | 4,9 | - | 0,1 |
| 269 | 17127 | Papier und Pappe, bearbeitet | 6,05 | 106,1 | 105,9 | 102,7 | 103,1 | - | 2,6 | + | 0,4 |
| 270 | 171273 | Papiere und Pappen, gestrichen, zum Beschreiben, Bedrucken oder für andere grafische Zwecke, in Rollen oder Bogen | 2,49 | 103,6 | 102,5 | 99,3 | 100,1 | - | 2,3 | + | 0,8 |
| 271 | 1712733 | Papiere und Pappen, gestrichen, zum Beschreiben, Bedrucken oder zu anderen grafischen Zwecken, holzfrei | 1,45 | 102,9 | 101,5 | 99,2 | 100,6 | - | 0,9 | + | 1,4 |
| 272 | 1712736 | LWC-Papier, holzhaltig | 0,59 | 104,4 | 103,6 | 98,7 | 98,9 | - | 4,5 | + | 0,2 |
| 273 | 171277 | Papiere, Pappen, Zellstoffwatte und Vlies aus Zellstofffasern, gestrichen, überzogen, getränkt, geteert, bituminiert, asphaltiert, gummiert oder mit Klebeschicht versehen, in Rollen oder Bogen | 2,82 | 109,3 | 110,0 | 106,2 | 106,3 | - | 3,4 | + | 0,1 |
| 274 | 1712775 | Papiere, Pappen, Zellstoffwatte und Vlies aus Zellstofffasern, mit Kunstharz oder Kunststoff gestrichen, überzogen, getränkt | 1,41 | 103,7 | 103,9 | 101,4 | 101,5 | - | 2,3 | + | 0,1 |
| 275 | 1712778 | Innen graue, mit anorganischen Stoffen gestrichene oder überzogene Kraft- und Multiplexpapiere und -pappen, in Rollen oder Bogen | 1,05 | 117,7 | 119,1 | 113,3 | 113,3 | - | 4,9 | - | - |
| 276 | 172 | Papier-, Karton- und Pappwaren | 6,82 | 103,5 | 103,4 | 103,6 | 103,7 | + | 0,3 | + | 0,1 |
| 277 | 172-1 | Güter für Euro-Länder | 3,76 | 103,3 | 103,3 | 103,3 | 103,5 | + | 0,2 | + | 0,2 |
| 278 | 172-2 | Güter für Nicht-Euro-Länder | 3,06 | 103,7 | 103,5 | 104,0 | 104,1 | + | 0,6 | + | 0,1 |
| 279 | 1721 | Wellpapier und -pappe, Verpackungsmittel aus Papier, Karton und Pappe | 2,62 | 105,0 | 105,0 | 105,1 | 105,1 | + | 0,1 | | - |
| 280 | 1721-1 | Güter für Euro-Länder | 1,55 | 103,2 | 103,1 | 102,8 | 102,8 | - | 0,3 | | - |
| 281 | 1721-2 | Güter für Nicht-Euro-Länder | 1,07 | 107,6 | 107,8 | 108,2 | 108,3 | + | 0,5 | + | 0,1 |
| 282 | 172113 | Schachteln und Kartons, aus Wellpapier oder Wellpappe | 0,76 | 103,3 | 102,7 | 103,1 | 103,1 | + | 0,4 | | - |
| 283 | 172114 | Faltschachteln und -kartons, aus nicht gewelltem Papier oder nicht gewellter Pappe | 1,21 | 102,9 | 103,0 | 103,3 | 103,3 | + | 0,3 | | - |
| 284 | 1722 | Haushalts-, Hygiene- und Toiletten-artikel, aus Zellstoff, Papier und Pappe | 2,53 | 100,6 | 100,4 | 100,0 | 100,3 | - | 0,1 | + | 0,3 |
| 285 | 1722-1 | Güter für Euro-Länder | 1,44 | 100,5 | 100,7 | 99,7 | 100,1 | - | 0,6 | + | 0,4 |
| 286 | 1722-2 | Güter für Nicht-Euro-Länder | 1,09 | 100,7 | 100,0 | 100,4 | 100,4 | + | 0,4 | | - |
| 287 | 172211 | Toilettenpapier, Servietten, Taschentücher u.ä. aus Papierhalbstoff, Papier, Zellstoffwatte oder Vliesen aus Zellstofffasern | 1,00 | 102,1 | 101,9 | 101,0 | 101,6 | - | 0,3 | + | 0,6 |

Deutschland

1 Index der Ausführpreise

1.2 Aktuelle Ergebnisse

2015 = 100

| Lfd.-Nr. | Nr. der GP-Systematik | Güterabteilung, -gruppe, -klasse, -kategorie, -unterkategorie, -art | Wägungsanteil am Gesamtindex in Promille | 2019 | 2019 | 2020 | 2020 | Veränderung Sept. 2020 gegenüber | |
|----------|-----------------------|---|--|--------------------|-------|-------|-------|----------------------------------|-----------|
| | | | | Jahresdurchschnitt | Sept. | Aug. | Sept. | Sept. 2019 | Aug. 2020 |
| | | | | | | | | | |
| 288 | 172212 | Hygieneartikel sowie Bekleidung(szubehör), aus Papier(-halbstoff), Zellstoffwatte oder Vliesen aus Zellstofffasern | 1,53 | 99,6 | 99,4 | 99,4 | 99,4 | - | - |
| 289 | 1722123 | Windeln für Kleinkinder u.ä. Waren zu hygienischen Zwecken, aus Papier(-halbstoff), Zellstoffwatte oder Vliesen aus Zellstofffasern | 1,07 | 97,9 | 97,6 | 97,6 | 97,6 | - | - |
| 290 | 1723 | Schreibwaren und Bürobedarf aus Papier, Karton und Pappe | 0,35 | 102,4 | 102,6 | 103,2 | 103,2 | + 0,6 | + - |
| 291 | 1729 | Andere Waren aus Papier, Karton und Pappe | 1,06 | 106,4 | 106,4 | 107,5 | 107,5 | + 1,0 | - |
| 292 | 1729-1 | Güter für Euro-Länder | 0,48 | 111,3 | 111,3 | 114,1 | 114,1 | + 2,5 | - |
| 293 | 1729-2 | Güter für Nicht-Euro-Länder | 0,58 | 102,3 | 102,3 | 102,2 | 102,2 | - 0,1 | - |

Deutschland

1 Index der Ausführpreise

1.2 Aktuelle Ergebnisse

2015 = 100

| Lfd.-Nr. | Nr. der GP-Systematik | Güterabteilung, -gruppe, -klasse, -kategorie, -unterkategorie, -art | Wägungsanteil am Gesamtindex in Promille | 2019 | 2019 | 2020 | 2020 | Veränderung Sept. 2020 gegenüber | |
|----------|-----------------------|--|--|--------------------|-------|-------|-------|----------------------------------|-----------|
| | | | | Jahresdurchschnitt | Sept. | Aug. | Sept. | Sept. 2019 | Aug. 2020 |
| | | | | | | | | | |
| 294 | 19 | Kokerei- und Mineralölerzeugnisse | 14,18 | 115,8 | 115,7 | 82,7 | 78,5 | - 32,2 | - 5,1 |
| 295 | 19-1 | Güter für Euro-Länder | 7,15 | 118,2 | 118,1 | 83,9 | 79,6 | - 32,6 | - 5,1 |
| 296 | 19-2 | Güter für Nicht-Euro-Länder | 7,03 | 113,4 | 113,2 | 81,4 | 77,4 | - 31,6 | - 4,9 |
| 297 | 192 | Mineralölerzeugnisse | 14,03 | 115,5 | 115,4 | 82,3 | 78,1 | - 32,3 | - 5,1 |
| 298 | 192-1 | Güter für Euro-Länder | 7,05 | 117,7 | 117,6 | 83,4 | 79,0 | - 32,8 | - 5,3 |
| 299 | 192-2 | Güter für Nicht-Euro-Länder | 6,98 | 113,3 | 113,2 | 81,1 | 77,1 | - 31,9 | - 4,9 |
| 300 | 19202 | Motorentreibstoffe, Heizöle und andere | 13,03 | 115,0 | 115,0 | 80,8 | 76,3 | - 33,7 | - 5,6 |
| 301 | 1920 21 - 25 | Motorenbenzin (einschl. Flugbenzin), Leichtöle, Spezialbenzin, Kerosin | 2,72 | 113,1 | 111,7 | 76,2 | 73,5 | - 34,2 | - 3,5 |
| 302 | 192021 | Motorenbenzin (einschliesslich Flugbenzin) | 1,77 | 105,7 | 104,3 | 68,0 | 66,2 | - 36,5 | - 2,6 |
| 303 | 192025 | Flugturbinenkraftstoff aus Kerosin | 0,95 | 121,3 | 122,7 | 75,3 | 70,7 | - 42,4 | - 6,1 |
| 304 | 192026 | Dieselmotorkraftstoff und leichtes Heizöl | 5,90 | 115,3 | 116,9 | 74,7 | 67,4 | - 42,3 | - 9,8 |
| 305 | 192029 | Schmieröle, Schweröle a.n.g. | 2,23 | 108,7 | 108,8 | 104,8 | 104,3 | - 4,1 | - 0,5 |

Deutschland

1 Index der Ausführpreise

1.2 Aktuelle Ergebnisse

2015 = 100

| Lfd.-Nr. | Nr. der GP-Systematik | Güterabteilung, -gruppe, -klasse, -kategorie, -unterkategorie, -art | Wägungsanteil am Gesamtindex in Promille | 2019 | 2019 | 2020 | 2020 | Veränderung Sept. 2020 gegenüber | | | |
|----------|-----------------------|---|--|--------------------|-------|-------|-------|----------------------------------|-----------|---|------------|
| | | | | Jahresdurchschnitt | Sept. | Aug. | Sept. | Sept. 2019 | Aug. 2020 | | |
| | | | | | | | | | | | in Prozent |
| 306 | 20 | Chemische Erzeugnisse | 97,90 | 103,3 | 103,3 | 99,9 | 100,0 | - | 3,2 | + | 0,1 |
| 307 | 20-1 | Güter für Euro-Länder | 40,64 | 104,9 | 104,9 | 100,5 | 100,7 | - | 4,0 | + | 0,2 |
| 308 | 20-2 | Güter für Nicht-Euro-Länder | 57,26 | 102,2 | 102,1 | 99,5 | 99,4 | - | 2,6 | - | 0,1 |
| 309 | 201 | Chemische Grundstoffe u.ä. | 55,18 | 103,5 | 103,3 | 97,6 | 97,8 | - | 5,3 | + | 0,2 |
| 310 | 201-1 | Güter für Euro-Länder | 24,11 | 105,2 | 105,1 | 97,4 | 97,7 | - | 7,0 | + | 0,3 |
| 311 | 201-2 | Güter für Nicht-Euro-Länder | 31,07 | 102,1 | 101,9 | 97,8 | 97,8 | - | 4,0 | + | - |
| 312 | 2012 | Farbstoffe und Pigmente | 3,14 | 107,4 | 108,4 | 106,1 | 106,5 | - | 1,8 | + | 0,4 |
| 313 | 2012-1 | Güter für Euro-Länder | 1,13 | 106,2 | 105,9 | 104,6 | 104,0 | - | 1,8 | - | 0,6 |
| 314 | 2012-2 | Güter für Nicht-Euro-Länder | 2,01 | 108,0 | 109,8 | 106,9 | 107,9 | - | 1,7 | + | 0,9 |
| 315 | 20122 | Farben und Farbstoffe, Gerbstoffe, Tannine und ihre Derivate | 2,59 | 106,5 | 107,7 | 106,3 | 106,7 | - | 0,9 | + | 0,4 |
| 316 | 201221 | Synthetische organische Farbmittel, Farbstoffe und deren Zubereitungen, Farblacke und | 1,25 | 102,8 | 104,7 | 105,0 | 105,4 | + | 0,7 | + | 0,4 |
| 317 | 2012215 | Küpenfarbstoffe, Reaktivfarbstoffe, organische Pigmente sowie andere synthetische organische Farbmittel und deren Zubereitungen | 0,97 | 102,8 | 105,2 | 105,6 | 106,1 | + | 0,9 | + | 0,5 |
| 318 | 201224 | Andere Farbmittel, Pigmente und deren Zubereitungen, anorgan. Erzeugnisse als | 1,34 | 110,0 | 110,6 | 107,6 | 107,9 | - | 2,4 | + | 0,3 |
| 319 | 2013 | Sonstige anorganische Grundstoffe und Chemikalien | 5,39 | 108,3 | 107,3 | 103,4 | 103,5 | - | 3,5 | + | 0,1 |
| 320 | 2013-1 | Güter für Euro-Länder | 1,84 | 114,8 | 113,4 | 107,0 | 107,0 | - | 5,6 | - | - |
| 321 | 2013-2 | Güter für Nicht-Euro-Länder | 3,55 | 104,9 | 104,2 | 101,6 | 101,7 | - | 2,4 | + | 0,1 |
| 322 | 20132 | Nicht gasförmige chemische Elemente, anorganische Säuren, nicht gasförmige anorganische Halogen-, Sauerstoff- und | 2,66 | 110,2 | 107,5 | 99,2 | 99,0 | - | 7,9 | - | 0,2 |
| 323 | 201321 | Halogene, Schwefel, Kohlenstoff, andere nicht | 1,22 | 101,6 | 99,0 | 90,5 | 90,6 | - | 8,5 | + | 0,1 |
| 324 | 201324 | Chlorwasserstoff, Oleum, Diphosphorpentaoxid, andere anorgan. Säuren, Silicium- und Schwefeldioxid | 0,57 | 103,7 | 104,7 | 101,3 | 102,2 | - | 2,4 | + | 0,9 |
| 325 | 201325 | Hydroxide und Peroxide des Natriums, Kaliums oder Magnesiums, (Hydr)Oxide und Peroxide | 0,69 | 133,5 | 127,2 | 112,9 | 111,3 | - | 12,5 | - | 1,4 |
| 326 | 20134 | (Poly)Sulfide, Dithionite, Sulfoxylate, Sulfite, Sulfate, Nitrate, Phosphinate, Phosphonate, | 1,13 | 103,8 | 103,3 | 110,6 | 110,6 | + | 7,1 | | - |
| 327 | 2014 | Sonstige organische Grundstoffe und Chemikalien | 20,56 | 102,5 | 102,7 | 96,1 | 96,6 | - | 5,9 | + | 0,5 |
| 328 | 2014-1 | Güter für Euro-Länder | 10,01 | 106,1 | 107,0 | 96,2 | 96,7 | - | 9,6 | + | 0,5 |
| 329 | 2014-2 | Güter für Nicht-Euro-Länder | 10,55 | 99,1 | 98,6 | 96,0 | 96,4 | - | 2,2 | + | 0,4 |
| 330 | 20141 | Kohlenwasserstoffe und ihre Derivate | 3,16 | 113,1 | 115,4 | 90,8 | 89,7 | - | 22,3 | - | 1,2 |
| 331 | 201412 | Cyclische Kohlenwasserstoffe | 1,60 | 108,5 | 114,5 | 84,8 | 83,0 | - | 27,5 | - | 2,1 |
| 332 | 20142 | Alkohole, Phenole, Phenolalkohole und ihre Derivate | 2,91 | 99,6 | 98,8 | 88,0 | 88,7 | - | 10,2 | + | 0,8 |
| 333 | 201422 | Acyclische einwertige Alkohole | 0,93 | 96,1 | 92,1 | 86,8 | 87,4 | - | 5,1 | + | 0,7 |
| 334 | 201423 | Zwei- und andere mehrwertige Alkohole, HSNN-Derivate der acyclischen Alkohole | 1,15 | 93,4 | 89,5 | 81,6 | 83,3 | - | 6,9 | + | 2,1 |
| 335 | 20143 | Carbonsäuren und ihre Derivate | 3,15 | 105,2 | 104,5 | 96,5 | 96,0 | - | 8,1 | - | 0,5 |
| 336 | 201433 | Ungesättigte acyclische sowie alicyclische einbasische Carbonsäuren und ihre Anhydride, | 1,39 | 109,3 | 109,5 | 100,1 | 99,6 | - | 9,0 | - | 0,5 |

Deutschland

1 Index der Ausführpreise

1.2 Aktuelle Ergebnisse

2015 = 100

| Lfd.-Nr. | Nr. der GP-Systematik | Güterabteilung, -gruppe, -klasse, -kategorie, -unterkategorie, -art | Wägungsanteil am Gesamtindex in Promille | 2019 | 2019 | 2020 | 2020 | Veränderung Sept. 2020 gegenüber | | | |
|----------|-----------------------|---|--|--------------------|-------|-------|-------|----------------------------------|-----------|---|------------|
| | | | | Jahresdurchschnitt | Sept. | Aug. | Sept. | Sept. 2019 | Aug. 2020 | | |
| | | | | | | | | | | | in Prozent |
| 337 | 20144 | Organische Verbindungen mit Stickstofffunktionen | 2,55 | 95,1 | 94,9 | 93,2 | 94,7 | - | 0,2 | + | 1,6 |
| 338 | 20145 | Organisch-anorganische Verbindungen, heterocyclische Verbindungen | 4,56 | 98,1 | 98,7 | 100,8 | 101,8 | + | 3,1 | + | 1,0 |
| 339 | 201451 | Organische Thioverbindungen und andere organisch-anorganische Verbindungen | 1,17 | 99,1 | 100,1 | 98,5 | 100,5 | + | 0,4 | + | 2,0 |
| 340 | 201452 | Heterocyclische Verbindungen, a.n.g., Nucleinsäure und ihre Salze | 3,12 | 97,3 | 97,8 | 101,5 | 102,2 | + | 4,5 | + | 0,7 |
| 341 | 20146 | Aldehyde, Ketone, Chinone, Ether und Acetale, Alkohol-, Ether-, Ketonperoxide, Epoxide, andere organische Verbindungen, Enzyme | 3,10 | 100,8 | 100,0 | 101,6 | 102,0 | + | 2,0 | + | 0,4 |
| 342 | 201463 | Ether, -alkohole, -phenole, -alkoholphenole; Alkohol-, Ether-, Ketonperoxide, Epoxide mit dreigliedrigem Ring, Acetale und Halbacetale; ihre HSN-Derivate | 2,01 | 100,9 | 100,8 | 98,8 | 99,2 | - | 1,6 | + | 0,4 |
| 343 | 20147 | Verschiedene organische chemische Grundstoffe und Chemikalien | 1,13 | 111,6 | 113,0 | 102,9 | 106,0 | - | 6,2 | + | 3,0 |
| 344 | 2015 | Düngemittel und Stickstoffverbindungen | 2,53 | 93,3 | 93,4 | 84,3 | 84,8 | - | 9,2 | + | 0,6 |
| 345 | 2015-1 | Güter für Euro-Länder | 0,85 | 94,0 | 93,4 | 91,0 | 91,4 | - | 2,1 | + | 0,4 |
| 346 | 2015-2 | Güter für Nicht-Euro-Länder | 1,68 | 92,8 | 93,3 | 81,0 | 81,5 | - | 12,6 | + | 0,6 |
| 347 | 2016 | Kunststoffe, in Primärformen | 22,14 | 103,6 | 103,0 | 98,0 | 97,8 | - | 5,0 | - | 0,2 |
| 348 | 2016-1 | Güter für Euro-Länder | 9,74 | 103,4 | 102,5 | 96,9 | 97,1 | - | 5,3 | + | 0,2 |
| 349 | 2016-2 | Güter für Nicht-Euro-Länder | 12,40 | 103,7 | 103,5 | 98,9 | 98,2 | - | 5,1 | - | 0,7 |
| 350 | 20161 | Polymere des Ethylens, in Primärformen | 3,04 | 99,7 | 98,6 | 90,8 | 90,0 | - | 8,7 | - | 0,9 |
| 351 | 2016103 | - Dichte weniger als 0,94 | 1,29 | 99,1 | 96,6 | 88,8 | 87,0 | - | 9,9 | - | 2,0 |
| 352 | 2016105 | - Dichte 0,94 oder mehr | 1,21 | 102,0 | 102,6 | 92,1 | 92,1 | - | 10,2 | + | - |
| 353 | 20162 | Polymere des Styrols, in Primärformen | 1,18 | 96,7 | 95,2 | 87,6 | 87,4 | - | 8,2 | - | 0,2 |
| 354 | 20163 | Polymere des Vinylchlorids oder anderer halogener Olefine, in Primärformen | 1,40 | 105,1 | 104,7 | 100,3 | 100,3 | - | 4,2 | - | - |
| 355 | 20164 | Polycarbonate, andere Polyether und Epoxidharze, in Primärformen, Polycarbonate, Alkydharze, Allylpolyester u.a. | 4,21 | 105,1 | 104,5 | 101,6 | 101,7 | - | 2,7 | + | 0,1 |
| 356 | 20165 | Andere synthetische, natürliche oder modifizierte natürliche Polymere, Ionenaustauscher auf der Grundlage von Polymeren, in Primärformen | 12,31 | 104,5 | 104,2 | 99,4 | 99,0 | - | 5,0 | - | 0,4 |
| 357 | 201651 | Polymere des Propylens oder anderer Olefine, in Primärformen | 2,55 | 108,1 | 107,5 | 94,7 | 96,7 | - | 10,0 | + | 2,1 |
| 358 | 201652 | Polymere des Vinylacetats oder anderer Vinylester, in Primärformen; andere Vinylpolymere, in Primärformen | 1,07 | 99,6 | 99,6 | 97,6 | 97,6 | - | 2,0 | + | - |
| 359 | 201653 | Acrylpolymere, in Primärformen | 1,72 | 105,6 | 103,8 | 101,6 | 96,5 | - | 7,0 | - | 5,0 |
| 360 | 201654 | Polyamide, in Primärformen | 1,92 | 101,1 | 101,4 | 96,8 | 97,0 | - | 4,3 | + | 0,2 |
| 361 | 201656 | Andere Aminoharze, Phenolharze, Polyurethane, in Primärformen | 1,91 | 109,6 | 109,7 | 107,2 | 108,2 | - | 1,4 | + | 0,9 |
| 362 | 201657 | Silicone, in Primärformen | 1,07 | 101,1 | 99,9 | 96,8 | 95,0 | - | 4,9 | - | 1,9 |
| 363 | 201659 | Andere synthetische, natürliche oder modifizierte natürliche Polymere, a.n.g., Ionenaustauscher auf der Grundlage von Polymeren, in Primärformen | 1,85 | 102,1 | 103,2 | 101,0 | 100,8 | - | 2,3 | - | 0,2 |

Deutschland

1 Index der Ausführpreise

1.2 Aktuelle Ergebnisse

2015 = 100

| Lfd.-Nr. | Nr. der GP-Systematik | Güterabteilung, -gruppe, -klasse, -kategorie, -unterkategorie, -art | Wägungsanteil am Gesamtindex in Promille | 2019 | 2019 | 2020 | 2020 | Veränderung Sept. 2020 gegenüber | |
|----------|-----------------------|---|--|--------------------|-------|-------|-------|----------------------------------|-----------|
| | | | | Jahresdurchschnitt | Sept. | Aug. | Sept. | Sept. 2019 | Aug. 2020 |
| | | | | | | | | | |
| 364 | 2017 | Synthetischer Kautschuk, in Primärformen | 1,29 | 108,8 | 107,8 | 96,2 | 96,6 | - 10,4 | + 0,4 |
| 365 | 202 | Schädlingsbekämpfung-, Pflanzenschutz- und Desinfektionsmittel | 3,02 | 104,0 | 104,2 | 105,4 | 105,3 | + 1,1 | - 0,1 |
| 366 | 202-1 | Güter für Euro-Länder | 1,23 | 101,8 | 101,7 | 103,8 | 103,8 | + 2,1 | - |
| 367 | 202-2 | Güter für Nicht-Euro-Länder | 1,79 | 105,4 | 105,9 | 106,5 | 106,3 | + 0,4 | - 0,2 |
| 368 | 203 | Anstrichmittel, Druckfarben und Kitte | 5,97 | 102,1 | 102,2 | 102,7 | 102,6 | + 0,4 | - 0,1 |
| 369 | 203-1 | Güter für Euro-Länder | 2,46 | 103,5 | 103,5 | 102,9 | 102,7 | - 0,8 | - 0,2 |
| 370 | 203-2 | Güter für Nicht-Euro-Länder | 3,51 | 101,2 | 101,3 | 102,6 | 102,6 | + 1,3 | - |
| 371 | 20301 | Anstrichmittel, Lösungen von Polymeren mit einem Anteil des organ. Lösungsmittels über 50% | 2,68 | 103,3 | 103,2 | 104,7 | 104,8 | + 1,6 | + 0,1 |
| 372 | 203011 | Anstrichfarben und Lacke auf Grundlage von synthetischen oder chem. modifizierten natürlichen Polymeren, in wässrigem Medium dispergiert oder gelöst | 0,98 | 99,3 | 99,0 | 98,4 | 98,2 | - 0,8 | - 0,2 |
| 373 | 203012 | Anstrichfarben und Lacke auf Grundlage von synthetischen oder chemisch modifizierten natürlichen Polymeren, in nicht wässrigem Medium gelöst oder dispergiert, Lösungen der o.a. Polymere, Anteil an organischen Lösemitteln über 50% | 1,70 | 105,6 | 105,6 | 108,4 | 108,6 | + 2,8 | + 0,2 |
| 374 | 20302 | Zubereitete Pigmente usw. und Glasfritte für die Keramik-, Emaillier- und Glasindustrie, andere Anstrichfarben, Lacke, zubereitete Sikkative und Pigmente, Prägefolien, Färbemittel, Kitte, Druckfarben | 3,29 | 101,2 | 101,4 | 101,1 | 100,9 | - 0,5 | - 0,2 |
| 375 | 203022 | Anderer Anstrichfarben, Lacke, zubereitete Wasserpigmentfarben, Sikkative, Pigmente in nicht wässrigen Medien, Prägefolien, Färbemittel, Kitte, Spachtelmassen, zusammengesetzte organische Löse- und Verdünnungsmittel | 2,04 | 103,9 | 104,1 | 102,7 | 102,3 | - 1,7 | - 0,4 |
| 376 | 204 | Seifen, Wasch-, Reinigungs- und Körperpflegemittel sowie Duftstoffe | 10,62 | 102,6 | 102,4 | 102,7 | 102,5 | + 0,1 | - 0,2 |
| 377 | 204-1 | Güter für Euro-Länder | 4,25 | 103,9 | 104,0 | 105,0 | 104,9 | + 0,9 | - 0,1 |
| 378 | 204-2 | Güter für Nicht-Euro-Länder | 6,37 | 101,7 | 101,4 | 101,1 | 100,9 | - 0,5 | - 0,2 |
| 379 | 2041 | Seifen, Wasch-, Reinigungs- und Poliermittel | 3,82 | 105,1 | 104,7 | 104,0 | 103,5 | - 1,1 | - 0,5 |
| 380 | 2041-1 | Seifen, Wasch-, Reinigungs- und Poliermittel | 1,72 | 105,0 | 104,9 | 106,0 | 105,7 | + 0,8 | - 0,3 |
| 381 | 2041-2 | Seifen, Wasch-, Reinigungs- und Poliermittel | 2,10 | 105,1 | 104,5 | 102,4 | 101,7 | - 2,7 | - 0,7 |
| 382 | 20412 | Organische grenzflächenaktive Stoffe (ohne Seifen) | 1,16 | 108,2 | 107,7 | 107,1 | 105,4 | - 2,1 | - 1,6 |
| 383 | 20413 | Seifen, zubereitete Wasch-, Waschlösungs- und Reinigungsmittel | 1,92 | 102,0 | 102,0 | 102,4 | 102,7 | + 0,7 | + 0,3 |
| 384 | 2042 | Körperpflegemittel und Duftstoffe | 6,80 | 101,2 | 101,2 | 101,9 | 101,9 | + 0,7 | - |
| 385 | 2042-1 | Güter für Euro-Länder | 2,53 | 103,2 | 103,4 | 104,3 | 104,3 | + 0,9 | - |
| 386 | 2042-2 | Güter für Nicht-Euro-Länder | 4,27 | 99,9 | 99,8 | 100,5 | 100,5 | + 0,7 | - |

Deutschland

1 Index der Ausführpreise

1.2 Aktuelle Ergebnisse

2015 = 100

| Lfd.-Nr. | Nr. der GP-Systematik | Güterabteilung, -gruppe, -klasse, -kategorie, -unterkategorie, -art | Wägungsanteil am Gesamtindex in Promille | 2019 | 2019 | 2020 | 2020 | Veränderung Sept. 2020 gegenüber | |
|----------|-----------------------|--|--|--------------------|-------|-------|-------|----------------------------------|-----------|
| | | | | Jahresdurchschnitt | Sept. | Aug. | Sept. | Sept. 2019 | Aug. 2020 |
| | | | | | | | | | |
| 387 | 204211 | Duftstoffe und Duftwässer | 1,57 | 99,2 | 98,9 | 100,4 | 100,4 | + 1,5 | - |
| 388 | 204215 | Andere Zubereitungen zur Schönheitspflege | 1,62 | 101,8 | 101,9 | 102,2 | 102,2 | + 0,3 | - |
| 389 | 204219 | Zubereitete Rasiermittel, Körperdesodorierungs- und Antitranspirationsmittel, Bad- und Duschzusätze, Riech-, Körperpflege- oder Schönheitsmittel, a.n.g. | 1,25 | 103,1 | 103,5 | 104,3 | 104,3 | + 0,8 | + |
| 390 | 205 | Sonstige chemische Erzeugnisse | 21,22 | 103,6 | 104,1 | 103,6 | 103,7 | - 0,4 | + 0,1 |
| 391 | 205-1 | Güter für Euro-Länder | 8,05 | 105,7 | 106,4 | 106,9 | 107,1 | + 0,7 | + 0,2 |
| 392 | 205-2 | Güter für Nicht-Euro-Länder | 13,17 | 102,4 | 102,7 | 101,6 | 101,7 | - 1,0 | + 0,1 |
| 393 | 2052 | Klebstoffe | 1,54 | 101,3 | 101,4 | 103,0 | 103,0 | + 1,6 | + |
| 394 | 2053 | Etherische öle | 1,58 | 110,3 | 111,0 | 108,6 | 108,6 | - 2,2 | + |
| 395 | 2059 | Sonstige chemische Erzeugnisse | 17,93 | 103,2 | 103,7 | 103,2 | 103,3 | - 0,4 | + 0,1 |
| 396 | 2059-1 | Güter für Euro-Länder | 6,83 | 104,9 | 105,7 | 106,3 | 106,5 | + 0,8 | + 0,2 |
| 397 | 2059-2 | Güter für Nicht-Euro-Länder | 11,10 | 102,1 | 102,4 | 101,2 | 101,3 | - 1,1 | + 0,1 |
| 398 | 20591 | Fotochemische Erzeugnisse | 1,05 | 99,1 | 99,5 | 97,9 | 97,7 | - 1,8 | - 0,2 |
| 399 | 20594 | Zubereitete Schmiermittel, Additive, Hydraulikflüssigkeiten, Gefrierschutzmittel und Mittel zum Enteisen | 2,60 | 103,8 | 104,0 | 104,6 | 104,5 | + 0,5 | - 0,1 |
| 400 | 205941 | Zubereitete Schmiermittel | 1,59 | 102,5 | 102,4 | 104,0 | 103,8 | + 1,4 | - 0,2 |
| 401 | 20595 | Verschiedene Erzeugnisse der chemischen Industrie | 12,32 | 103,4 | 103,8 | 102,7 | 102,9 | - 0,9 | + 0,2 |
| 402 | 205952 | Zusammengesetzte Diagnostik- oder Laborreagenzien, a.n.g, Modelliermassen, Zubereitungen für zahnärztliche Zwecke, Füllungen für Feuerlöschgeräte, Nährsubstrate zum Züchten von Mikroorganismen | 3,68 | 100,8 | 101,2 | 100,4 | 100,5 | - 0,7 | + 0,1 |
| 403 | 205956 | Zubereitungen zum Abbeizen, Schweißen oder Löten von Metallen, Vulkanisationsbeschleuniger und Antioxidationsmittel, Reaktionsauslöser, Alkylbenzol- und Alkylnaphtalingemische | 3,06 | 106,3 | 106,7 | 106,5 | 107,3 | + 0,6 | + 0,8 |
| 404 | 205959 | Chemische Erzeugnisse und Zubereitungen der chemischen Industrie, a.n.g., Rückstände aus der chemischen Industrie, a.n.g. | 4,41 | 103,4 | 104,0 | 102,2 | 102,1 | - 1,8 | - 0,1 |
| 405 | 2059599 | Biokraftstoffe, Dieselerersatz; andere chemische Erzeugnisse, a.n.g. | 3,85 | 103,1 | 103,8 | 102,0 | 102,0 | - 1,7 | - |
| 406 | 206 | Chemiefasern | 1,89 | 100,8 | 100,8 | 90,6 | 90,7 | - 10,0 | + 0,1 |
| 407 | 206-1 | Güter für Euro-Länder | 0,54 | 98,6 | 98,2 | 89,7 | 89,7 | - 8,7 | - |
| 408 | 206-2 | Güter für Nicht-Euro-Länder | 1,35 | 101,7 | 101,8 | 91,0 | 91,0 | - 10,6 | + |
| 409 | 20601 | Kabel aus synth. Filamenten, synth. Spinnfasern, hochfeste Garne aus Polyamiden u. Polyester, texturierte Garne aus synth. Filamenten, synth. Monofile | 1,35 | 103,3 | 103,2 | 92,4 | 92,4 | - 10,5 | + |
| 410 | 21 | Pharmazeutische und ähnliche Erzeugnisse | 52,20 | 97,5 | 97,7 | 98,3 | 98,3 | + 0,6 | + |
| 411 | 21-1 | Güter für Euro-Länder | 16,40 | 97,3 | 97,6 | 100,4 | 100,4 | + 2,9 | + |
| 412 | 21-2 | Güter für Nicht-Euro-Länder | 35,80 | 97,6 | 97,7 | 97,3 | 97,4 | - 0,3 | + 0,1 |

Deutschland

1 Index der Ausführpreise

1.2 Aktuelle Ergebnisse

2015 = 100

| Lfd.-Nr. | Nr. der GP-Systematik | Güterabteilung, -gruppe, -klasse, -kategorie, -unterkategorie, -art | Wägungsanteil am Gesamtindex in Promille | 2019 | 2019 | 2020 | 2020 | Veränderung Sept. 2020 gegenüber | | | |
|----------|-----------------------|---|--|--------------------|-------|-------|-------|----------------------------------|-----------|---|------------|
| | | | | Jahresdurchschnitt | Sept. | Aug. | Sept. | Sept. 2019 | Aug. 2020 | | |
| | | | | | | | | | | | in Prozent |
| 413 | 211 | Pharmazeutische Grundstoffe u.ä. Erzeugnisse | 3,94 | 101,4 | 101,7 | 100,9 | 100,9 | - | 0,8 | - | - |
| 414 | 211-1 | Güter für Euro-Länder | 1,28 | 102,9 | 103,0 | 104,0 | 103,9 | + | 0,9 | - | 0,1 |
| 415 | 211-2 | Güter für Nicht-Euro-Länder | 2,66 | 100,7 | 101,0 | 99,4 | 99,5 | - | 1,5 | + | 0,1 |
| 416 | 21102 | Lysinsäure, -ester, Glutaminsäure und deren Salze; quartäre organische Ammoniumsalze und -hydroxide; Phosphoaminolipoide; Amide | 0,54 | 113,6 | 116,0 | 115,5 | 116,3 | + | 0,3 | + | 0,7 |
| 417 | 21103 | Ausgewählte heterocyclische Verbindungen, Sulfonamide | 1,42 | 106,4 | 106,2 | 101,1 | 101,5 | - | 4,4 | + | 0,4 |
| 418 | 21105 | Provitamine, Vitamine, Hormone, Glykoside, Alkaloide, Antibiotika | 1,38 | 92,5 | 92,5 | 94,1 | 93,7 | + | 1,3 | - | 0,4 |
| 419 | 212 | Pharmazeutische Spezialitäten und sonstige pharmazeutische Erzeugnisse | 48,26 | 97,2 | 97,3 | 98,1 | 98,1 | + | 0,8 | + | - |
| 420 | 212-1 | Güter für Euro-Länder | 15,12 | 96,8 | 97,1 | 100,1 | 100,1 | + | 3,1 | + | - |
| 421 | 212-2 | Güter für Nicht-Euro-Länder | 33,14 | 97,3 | 97,4 | 97,2 | 97,2 | - | 0,2 | + | - |
| 422 | 21201 | Arzneiwaren zu therapeutischen oder prophylaktischen Zwecken | 34,31 | 95,7 | 95,7 | 96,7 | 96,7 | + | 1,0 | + | - |
| 423 | 212012 | Arzneiwaren, Hormone enthaltend (ohne solche mit Antibiotika) | 6,58 | 97,3 | 97,0 | 97,8 | 98,0 | + | 1,0 | + | 0,2 |
| 424 | 212013 | Arzneiwaren, Alkaloide oder ihre Derivate, Jod(verbindungen), Vitamine u.a. gemischte Bestandteile enthaltend (ohne solche mit Antibiotika oder Hormonen) | 27,40 | 95,1 | 95,2 | 96,2 | 96,2 | + | 1,1 | + | - |
| 425 | 2120134 | Arzneiwaren, Alkaloide oder ihre Derivate enthaltend, dosiert | 1,35 | 98,4 | 98,4 | 100,3 | 100,3 | + | 1,9 | | - |
| 426 | 2120138 | Arzneiwaren, Jod(verbindungen) enthaltend, dosiert | 25,38 | 95,0 | 95,1 | 96,2 | 96,2 | + | 1,2 | + | - |
| 427 | 21202 | Andere pharmazeutische Erzeugnisse für medizinische oder chirurgische Zwecke | 13,95 | 100,9 | 101,5 | 101,5 | 101,6 | + | 0,1 | + | 0,1 |
| 428 | 212021 | Antisera und andere Blutbestandteile; Vaccine | 11,76 | 101,4 | 102,1 | 102,3 | 102,5 | + | 0,4 | + | 0,2 |

Deutschland

1 Index der Ausführpreise

1.2 Aktuelle Ergebnisse

2015 = 100

| Lfd.-Nr. | Nr. der GP-Systematik | Güterabteilung, -gruppe, -klasse, -kategorie, -unterkategorie, -art | Wägungsanteil am Gesamtindex in Promille | 2019 | 2019 | 2020 | 2020 | Veränderung Sept. 2020 gegenüber | | |
|----------|-----------------------|---|--|--------------------|-------|-------|-------|----------------------------------|-----------|------------|
| | | | | Jahresdurchschnitt | Sept. | Aug. | Sept. | Sept. 2019 | Aug. 2020 | |
| | | | | | | | | | | in Prozent |
| 429 | 22 | Gummi- und Kunststoffwaren | 38,79 | 101,6 | 101,9 | 101,3 | 101,3 | - | 0,6 | - |
| 430 | 22-1 | Güter für Euro-Länder | 16,10 | 100,9 | 100,9 | 100,2 | 100,3 | - | 0,6 | + 0,1 |
| 431 | 22-2 | Güter für Nicht-Euro-Länder | 22,69 | 102,0 | 102,5 | 102,0 | 102,0 | - | 0,5 | + - |
| 432 | 221 | Gummiwaren | 11,17 | 101,3 | 101,9 | 102,1 | 102,1 | + | 0,2 | - - |
| 433 | 221-1 | Güter für Euro-Länder | 4,34 | 100,4 | 100,2 | 100,5 | 100,6 | + | 0,4 | + 0,1 |
| 434 | 221-2 | Güter für Nicht-Euro-Länder | 6,83 | 101,9 | 102,9 | 103,2 | 103,0 | + | 0,1 | - 0,2 |
| 435 | 2211 | Bereifungen, neu, aus Kautschuk, oder runderneuert | 4,44 | 100,0 | 101,2 | 101,5 | 101,5 | + | 0,3 | - - |
| 436 | 2211-1 | Güter für Euro-Länder | 2,06 | 98,9 | 98,8 | 100,0 | 100,1 | + | 1,3 | + 0,1 |
| 437 | 2211-2 | Güter für Nicht-Euro-Länder | 2,38 | 100,9 | 103,4 | 102,9 | 102,7 | - | 0,7 | - 0,2 |
| 438 | 22111 | Bereifungen, neu, aus Kautschuk | 4,44 | 100,0 | 101,2 | 101,5 | 101,5 | + | 0,3 | - - |
| 439 | 221111 | Luftreifen, neu, aus Kautschuk, für Pkw | 3,14 | 99,4 | 101,1 | 101,9 | 101,8 | + | 0,7 | - 0,1 |
| 440 | 221113 | Bereifungen, neu, für Omnibusse, und Lastkraftwagen und Luftfahrzeuge | 0,83 | 104,2 | 104,2 | 104,8 | 104,8 | + | 0,6 | - - |
| 441 | 2219 | Andere Gummiwaren (ohne Bereifungen) | 6,73 | 102,2 | 102,3 | 102,5 | 102,5 | + | 0,2 | - - |
| 442 | 2219-1 | Güter für Euro-Länder | 2,28 | 101,7 | 101,6 | 100,9 | 101,1 | - | 0,5 | + 0,2 |
| 443 | 2219-2 | Güter für Nicht-Euro-Länder | 4,45 | 102,4 | 102,7 | 103,3 | 103,2 | + | 0,5 | - 0,1 |
| 444 | 22192 | Kautschukmischungen und andere Formen, aus Kautschuk | 1,62 | 102,7 | 102,8 | 99,7 | 99,5 | - | 3,2 | - 0,2 |
| 445 | 22193 | Rohre und Schläuche, aus Weichkautschuk, auch mit Form-, Verschluss- oder Verbindungsstücken | 1,11 | 100,6 | 100,9 | 102,1 | 101,9 | + | 1,0 | - 0,2 |
| 446 | 22197 | Waren aus Weichkautschuk, a.n.g., Hartkautschuk und Waren daraus | 2,92 | 102,2 | 102,2 | 103,5 | 103,5 | + | 1,3 | + - |
| 447 | 2219732 | Radiergummi, Dichtungen, Fender u.a. aufblasbare Waren aus vulkanisiertem Weichkautschuk | 1,22 | 103,5 | 103,5 | 105,3 | 105,2 | + | 1,6 | - 0,1 |
| 448 | 2219734 | Kompensatoren für Rohrleitungen, Gummi-Metallverbindungen, aus vulkanisiertem Kunststoffwaren | 1,21 | 100,0 | 99,9 | 100,4 | 100,4 | + | 0,5 | + - |
| 449 | 222 | Kunststoffwaren | 27,62 | 101,7 | 101,9 | 101,0 | 101,0 | - | 0,9 | + - |
| 450 | 222-1 | Güter für Euro-Länder | 11,76 | 101,2 | 101,2 | 100,2 | 100,2 | - | 1,0 | - - |
| 451 | 222-2 | Güter für Nicht-Euro-Länder | 15,86 | 102,0 | 102,4 | 101,6 | 101,6 | - | 0,8 | + - |
| 452 | 2221 | Platten, Folien, Schläuche und Profile aus Kunststoffen | 12,46 | 101,4 | 101,4 | 99,5 | 99,5 | - | 1,9 | - - |
| 453 | 2221-1 | Güter für Euro-Länder | 5,17 | 100,4 | 100,4 | 99,1 | 99,2 | - | 1,2 | + 0,1 |
| 454 | 2221-2 | Güter für Nicht-Euro-Länder | 7,29 | 102,1 | 102,2 | 99,8 | 99,7 | - | 2,4 | - 0,1 |

Deutschland

1 Index der Ausführpreise

1.2 Aktuelle Ergebnisse

2015 = 100

| Lfd.-Nr. | Nr. der GP-Systematik | Güterabteilung, -gruppe, -klasse, -kategorie, -unterkategorie, -art | Wägungsanteil am Gesamtindex in Promille | 2019 | 2019 | 2020 | 2020 | Veränderung Sept. 2020 gegenüber | | | |
|----------|-----------------------|--|--|--------------------|-------|-------|-------|----------------------------------|-----------|------------|-----|
| | | | | Jahresdurchschnitt | Sept. | Aug. | Sept. | Sept. 2019 | Aug. 2020 | | |
| | | | | | | | | | | in Prozent | |
| 455 | 22211 | Monofile mit einem grössten Durchmesser von mehr als 1mm, Stäbe, Stangen und Profile, nicht weiter bearbeitet, aus Kunststoffen | 1,36 | 104,6 | 104,4 | 104,4 | 104,4 | - | - | | |
| 456 | 22212 | Rohre, Schläuche und Formstücke sowie Verschluss- und Verbindungsstücke aus Kunststoffen | 3,10 | 102,4 | 103,1 | 101,2 | 100,9 | - | 2,1 | - | 0,3 |
| 457 | 222121 | Kunstärme; Rohre und Schläuche, nicht biegsam, aus Kunststoffen | 0,88 | 99,4 | 99,6 | 100,2 | 100,3 | + | 0,7 | + | 0,1 |
| 458 | 222129 | Rohre und Schläuche, biegsam; Form-, Verschluss- oder Verbindungsstücke, aus Kunststoffen | 2,22 | 103,6 | 104,5 | 101,6 | 101,2 | - | 3,2 | - | 0,4 |
| 459 | 22213 | Tafeln, Platten, Folien, Filme, Bänder und Streifen, aus nicht geschäumten Kunststoffen, weder verstärkt noch geschichtet und ohne Unterlage | 5,08 | 99,8 | 99,5 | 96,8 | 96,6 | - | 2,9 | - | 0,2 |
| 460 | 2221301 | Tafeln, Folien u.ä., aus Polymeren des Ethylens | 1,85 | 94,6 | 93,8 | 91,5 | 91,3 | - | 2,7 | - | 0,2 |
| 461 | 2221303 | Tafeln, Folien u.ä., aus Polymeren des Styrols | 1,11 | 105,0 | 105,4 | 106,3 | 106,0 | + | 0,6 | - | 0,3 |
| 462 | 22214 | Andere Tafeln, Platten, Folien, Filme, Bänder und Streifen, aus Kunststoffen | 2,92 | 101,7 | 101,7 | 100,3 | 100,6 | - | 1,1 | + | 0,3 |
| 463 | 222141 | - aus Zellkunststoff | 1,14 | 98,0 | 97,9 | 96,5 | 97,4 | - | 0,5 | + | 0,9 |
| 464 | 222142 | - aus anderen Kunststoffen | 1,78 | 104,0 | 104,1 | 102,7 | 102,7 | - | 1,3 | + | - |
| 465 | 2221427 | - aus Aminoharzen u.a. Polymerisationserzeugnissen | 0,97 | 101,5 | 101,8 | 100,8 | 100,5 | - | 1,3 | - | 0,3 |
| 466 | 2222 | Verpackungsmittel aus Kunststoffen | 3,63 | 102,0 | 101,8 | 99,0 | 99,1 | - | 2,7 | + | 0,1 |
| 467 | 2222-1 | Güter für Euro-Länder | 1,95 | 102,6 | 102,4 | 99,6 | 99,8 | - | 2,5 | + | 0,2 |
| 468 | 2222-2 | Güter für Nicht-Euro-Länder | 1,68 | 101,2 | 101,2 | 98,3 | 98,4 | - | 2,8 | + | 0,1 |
| 469 | 222211 | Säcke, Beutel (einschließlich Tüten), aus Polymeren des Ethylens | 0,76 | 100,5 | 99,9 | 96,8 | 97,2 | - | 2,7 | + | 0,4 |
| 470 | 222213 | Dosen, Kisten, Verschläge u.ä. Waren, aus Kunststoffen | 0,82 | 102,9 | 102,7 | 100,1 | 100,5 | - | 2,1 | + | 0,4 |
| 471 | 222219 | Andere Verpackungsmittel aus Kunststoff | 1,30 | 100,7 | 100,6 | 98,8 | 98,7 | - | 1,9 | - | 0,1 |
| 472 | 2223 | Baubedarfsartikel aus Kunststoffen | 2,04 | 102,6 | 102,9 | 100,8 | 100,7 | - | 2,1 | - | 0,1 |
| 473 | 2223-1 | Güter für Euro-Länder | 1,08 | 102,8 | 103,1 | 100,3 | 100,3 | - | 2,7 | - | - |
| 474 | 2223-2 | Güter für Nicht-Euro-Länder | 0,96 | 102,3 | 102,7 | 101,3 | 101,2 | - | 1,5 | - | 0,1 |
| 475 | 2229 | Sonstige Kunststoffwaren | 9,49 | 101,8 | 102,2 | 103,6 | 103,8 | + | 1,6 | + | 0,2 |
| 476 | 2229-1 | Güter für Euro-Länder | 3,56 | 101,0 | 101,2 | 101,9 | 101,9 | + | 0,7 | + | - |
| 477 | 2229-2 | Güter für Nicht-Euro-Länder | 5,93 | 102,2 | 102,8 | 104,7 | 104,9 | + | 2,0 | + | 0,2 |
| 478 | 222922 | Andere Tafeln, Platten, Folien, Filme, Bänder u.a. flache Erzeugnisse, selbstklebend, aus Kunststoffen | 1,50 | 100,6 | 100,4 | 100,0 | 100,0 | - | 0,4 | - | - |
| 479 | 222929 | Andere Waren aus Kunststoff | 5,92 | 102,5 | 103,1 | 104,9 | 105,1 | + | 1,9 | + | 0,2 |
| 480 | 23 | Glas und Glaswaren, Keramik, bearbeitete Steine und Erden | 13,56 | 106,2 | 106,6 | 106,4 | 106,4 | - | 0,2 | + | - |
| 481 | 23-1 | Güter für Euro-Länder | 5,66 | 108,0 | 108,3 | 108,7 | 108,6 | + | 0,3 | - | 0,1 |
| 482 | 23-2 | Güter für Nicht-Euro-Länder | 7,90 | 105,0 | 105,4 | 104,8 | 104,8 | - | 0,6 | + | - |
| 483 | 231 | Glas und Glaswaren | 5,22 | 108,6 | 109,1 | 107,7 | 107,8 | - | 1,2 | + | 0,1 |
| 484 | 231-1 | Güter für Euro-Länder | 2,22 | 112,2 | 112,5 | 113,0 | 113,0 | + | 0,4 | + | - |
| 485 | 231-2 | Güter für Nicht-Euro-Länder | 3,00 | 106,0 | 106,5 | 103,7 | 103,9 | - | 2,4 | + | 0,2 |
| 486 | 2311 | Flachglas (ohne veredeltes und bearbeitetes Flachglas) | 0,54 | 115,7 | 116,2 | 101,1 | 101,0 | - | 13,1 | - | 0,1 |
| 487 | 2312 | Veredeltes und bearbeitetes Flachglas | 1,81 | 110,7 | 111,2 | 110,6 | 111,0 | - | 0,2 | + | 0,4 |
| 488 | 2312-1 | Güter für Euro-Länder | 0,67 | 118,0 | 117,8 | 119,4 | 119,4 | + | 1,4 | - | - |
| 489 | 2312-2 | Güter für Nicht-Euro-Länder | 1,14 | 106,4 | 107,3 | 105,5 | 106,1 | - | 1,1 | + | 0,6 |
| 490 | 231212 | Sicherheitsglas | 0,96 | 114,3 | 114,1 | 112,9 | 112,9 | - | 1,1 | - | - |

Deutschland

1 Index der Ausführpreise

1.2 Aktuelle Ergebnisse

2015 = 100

| Lfd.-Nr. | Nr. der GP-Systematik | Güterabteilung, -gruppe, -klasse, -kategorie, -unterkategorie, -art | Wägungsanteil am Gesamtindex in Promille | 2019 | 2019 | 2020 | 2020 | Veränderung Sept. 2020 gegenüber | | | |
|----------|-----------------------|---|--|--------------------|-------|-------|-------|----------------------------------|-----------|---|------------|
| | | | | Jahresdurchschnitt | Sept. | Aug. | Sept. | Sept. 2019 | Aug. 2020 | | |
| | | | | | | | | | | | in Prozent |
| 491 | 231213 | Mehrschichtige Isolierverglasungen; Spiegel aus Glas | 0,85 | 106,5 | 107,8 | 108,1 | 108,9 | + | 1,0 | + | 0,7 |
| 492 | 2313 | Hohlglas | 1,46 | 108,4 | 108,6 | 110,7 | 110,7 | + | 1,9 | + | - |
| 493 | 2319 | Sonstiges Glas (einschl. technischer Glaswaren) | 0,95 | 104,0 | 104,9 | 103,2 | 103,3 | - | 1,5 | + | 0,1 |
| 494 | 232 | Feuerfeste keramische Werkstoffe | 0,97 | 111,6 | 112,1 | 112,9 | 113,0 | + | 0,8 | + | 0,1 |
| 495 | 233 | Keramische Baumaterialien | 0,68 | 98,1 | 97,9 | 99,5 | 99,7 | + | 1,8 | + | 0,2 |
| 496 | 234 | Sonstige Porzellan- und keramische Erzeugnisse | 1,78 | 102,8 | 103,1 | 104,9 | 104,9 | + | 1,7 | + | - |
| 497 | 234-1 | Güter für Euro-Länder | 0,61 | 106,0 | 106,2 | 106,9 | 106,9 | + | 0,7 | | - |
| 498 | 234-2 | Güter für Nicht-Euro-Länder | 1,17 | 101,2 | 101,5 | 103,8 | 103,8 | + | 2,3 | + | - |
| 499 | 235 | Zement, Kalk, gebrannter Gips | 0,64 | 110,0 | 110,5 | 112,5 | 112,5 | + | 1,8 | - | - |
| 500 | 236 | Erzeugnisse aus Beton, Zement und Gips | 1,36 | 108,7 | 109,1 | 110,8 | 110,8 | + | 1,6 | + | - |
| 501 | 236-1 | Güter für Euro-Länder | 0,69 | 105,8 | 106,5 | 108,4 | 108,4 | + | 1,8 | + | - |
| 502 | 236-2 | Güter für Nicht-Euro-Länder | 0,67 | 111,7 | 111,8 | 113,3 | 113,2 | + | 1,3 | - | 0,1 |
| 503 | 239 | Sonstige Erzeugnisse aus nichtmetallischen Mineralien | 2,91 | 102,2 | 102,5 | 101,1 | 101,0 | - | 1,5 | - | 0,1 |
| 504 | 239-1 | Güter für Euro-Länder | 1,13 | 104,2 | 104,0 | 102,1 | 102,0 | - | 1,9 | - | 0,1 |
| 505 | 239-2 | Güter für Nicht-Euro-Länder | 1,78 | 100,9 | 101,6 | 100,5 | 100,3 | - | 1,3 | - | 0,2 |
| 506 | 2391 | Mühl-, Mahl-, Schleif-, Wetz- und Poliersteine, natürliche oder künstliche Schleifstoffe | 1,16 | 102,6 | 102,9 | 102,7 | 102,8 | - | 0,1 | + | 0,1 |
| 507 | 2399 | Sonstige Erzeugnisse aus nichtmetallischen Mineralien, a.n.g. | 1,75 | 101,9 | 102,3 | 100,0 | 99,8 | - | 2,4 | - | 0,2 |
| 508 | 2399-1 | Güter für Euro-Länder | 0,67 | 104,8 | 104,5 | 100,8 | 100,7 | - | 3,6 | - | 0,1 |
| 509 | 2399-2 | Güter für Nicht-Euro-Länder | 1,08 | 100,0 | 100,9 | 99,5 | 99,2 | - | 1,7 | - | 0,3 |
| 510 | 239919 | Mineralische Wollen, geblähte mineralische Erzeugnisse, Mischungen und andere Waren aus mineralischen Stoffen, a.n.g. | 1,20 | 100,7 | 101,5 | 100,9 | 100,6 | - | 0,9 | - | 0,3 |

Deutschland

1 Index der Ausführpreise

1.2 Aktuelle Ergebnisse

2015 = 100

| Lfd.-Nr. | Nr. der GP-Systematik | Güterabteilung, -gruppe, -klasse, -kategorie, -unterkategorie, -art | Wägungsanteil am Gesamtindex in Promille | 2019 | 2019 | 2020 | 2020 | Veränderung Sept. 2020 gegenüber | | | |
|----------|-----------------------|---|--|--------------------|-------|-------|-------|----------------------------------|-----------|---|------------|
| | | | | Jahresdurchschnitt | Sept. | Aug. | Sept. | Sept. 2019 | Aug. 2020 | | |
| | | | | | | | | | | | in Prozent |
| 511 | 24 | Metalle (ohne Abfälle und Schrott) | 41,17 | 108,1 | 108,1 | 107,0 | 107,4 | - | 0,6 | + | 0,4 |
| 512 | 24-1 | Güter für Euro-Länder | 17,57 | 106,7 | 106,2 | 103,9 | 104,2 | - | 1,9 | + | 0,3 |
| 513 | 24-2 | Güter für Nicht-Euro-Länder | 23,60 | 109,1 | 109,6 | 109,2 | 109,8 | + | 0,2 | + | 0,5 |
| 514 | 241 | Roheisen, Stahl und Ferrolegierungen | 13,07 | 109,0 | 108,2 | 101,4 | 101,5 | - | 6,2 | + | 0,1 |
| 515 | 241-1 | Güter für Euro-Länder | 6,36 | 108,9 | 107,5 | 102,0 | 102,7 | - | 4,5 | + | 0,7 |
| 516 | 241-2 | Güter für Nicht-Euro-Länder | 6,71 | 109,1 | 108,9 | 100,8 | 100,3 | - | 7,9 | - | 0,5 |
| 517 | 24101 | Grunderzeugnisse aus Roheisen und Stahl | 0,48 | 99,9 | 98,2 | 91,2 | 92,0 | - | 6,3 | + | 0,9 |
| 518 | 24102 | Rohstahl | 0,81 | 109,9 | 110,5 | 102,9 | 103,2 | - | 6,6 | + | 0,3 |
| 519 | 24103 | Flacherzeugnisse, nur warm gewalzt | 3,67 | 109,7 | 108,8 | 102,7 | 103,4 | - | 5,0 | + | 0,7 |
| 520 | 241035 | Flacherzeugnisse aus unlegiertem Stahl, nur warmgewalzt, nicht in Rollen, (ohne | 1,15 | 99,9 | 100,0 | 96,3 | 96,3 | - | 3,7 | - | - |
| 521 | 24104 | Flacherzeugnisse aus Stahl, nur kalt gewalzt, Breite 600 mm und mehr | 1,20 | 110,1 | 110,3 | 99,0 | 97,3 | - | 11,8 | - | 1,7 |
| 522 | 24105 | Flacherzeugnisse aus Stahl, plattiert oder überzogen, aus Schnellarbeitsstahl und aus Silicium-Elektrostahl | 3,10 | 107,5 | 106,5 | 102,1 | 102,3 | - | 3,9 | + | 0,2 |
| 523 | 241051 | Flacherzeugnisse aus nicht legiertem Stahl, plattiert oder überzogen, Breite 600 mm oder mehr | 2,62 | 108,3 | 107,8 | 102,9 | 103,3 | - | 4,2 | + | 0,4 |
| 524 | 2410513 | Feuerveredelte Bleche, Breite 600 mm und mehr | 1,27 | 112,4 | 110,2 | 108,4 | 108,3 | - | 1,7 | - | 0,1 |
| 525 | 24106 | Halbzeug aus Stahl, geschmiedet; Stabstahl, warm verarbeitet | 2,63 | 111,7 | 110,7 | 101,3 | 101,2 | - | 8,6 | - | 0,1 |
| 526 | 24107 | Offene Profile, Spundwanderzeugnisse und | 1,18 | 106,9 | 105,5 | 101,0 | 101,0 | - | 4,3 | - | - |
| 527 | 241071 | Offene Profile, nur warm gewalzt, nur warmgezogen oder nur warmstranggepresst, aus nicht legiertem Stahl | 1,00 | 108,3 | 106,7 | 100,9 | 100,8 | - | 5,5 | - | 0,1 |
| 528 | 242 | Stahlrohre, Rohrform-, Rohrverschluss- und Rohrverbindungsstücke, aus Eisen oder Stahl | 5,43 | 106,5 | 104,7 | 100,6 | 101,1 | - | 3,4 | + | 0,5 |
| 529 | 242-1 | Güter für Euro-Länder | 2,27 | 102,4 | 102,2 | 98,4 | 98,4 | - | 3,7 | + | - |
| 530 | 242-2 | Güter für Nicht-Euro-Länder | 3,16 | 109,5 | 106,4 | 102,2 | 103,0 | - | 3,2 | + | 0,8 |
| 531 | 24201 | Rohre und Hohlprofile, aus Eisen oder Stahl (ohne solche aus Gusseisen), nahtlos | 1,82 | 107,2 | 101,8 | 96,7 | 97,4 | - | 4,3 | + | 0,7 |
| 532 | 24203 | Geschweißte Rohre mit einem Außendurchmesser von 406,4 mm oder weniger, aus Stahl | 1,18 | 110,1 | 110,0 | 106,2 | 105,9 | - | 3,7 | - | 0,3 |
| 533 | 24204 | Flansche, Rohrform-, -verschluss- und -verbindungsstücke, Bogen und Winkel, aus Stahl, nicht gegossen | 1,24 | 103,3 | 102,3 | 102,5 | 102,8 | + | 0,5 | + | 0,3 |
| 534 | 243 | Andere Erzeugnisse aus Eisen oder Stahl | 3,62 | 110,8 | 110,6 | 105,5 | 105,5 | - | 4,6 | - | - |
| 535 | 243-1 | Güter für Euro-Länder | 1,48 | 114,8 | 114,4 | 109,4 | 109,4 | - | 4,4 | - | - |
| 536 | 243-2 | Güter für Nicht-Euro-Länder | 2,14 | 108,1 | 108,0 | 102,7 | 102,9 | - | 4,7 | + | 0,2 |
| 537 | 2431 | Blankstahl | 0,76 | 108,6 | 108,1 | 102,2 | 102,0 | - | 5,6 | - | 0,2 |
| 538 | 2432 | Kaltband mit einer Breite von weniger als 600 mm | 1,90 | 111,0 | 110,9 | 105,9 | 106,1 | - | 4,3 | + | 0,2 |
| 539 | 2432-1 | Güter für Euro-Länder | 0,79 | 113,9 | 113,2 | 108,7 | 108,7 | - | 4,0 | - | - |
| 540 | 2432-2 | Güter für Nicht-Euro-Länder | 1,11 | 108,9 | 109,3 | 103,9 | 104,3 | - | 4,6 | + | 0,4 |
| 541 | 24321 | Kaltgewalzte Flacherzeugnisse, aus Stahl, nicht überzogen, Breite weniger als 600 mm | 1,35 | 114,1 | 114,2 | 109,5 | 109,5 | - | 4,1 | - | - |

Deutschland

1 Index der Ausführpreise

1.2 Aktuelle Ergebnisse

2015 = 100

| Lfd.-Nr. | Nr. der GP-Systematik | Güterabteilung, -gruppe, -klasse, -kategorie, -unterkategorie, -art | Wägungsanteil am Gesamtindex in Promille | 2019 | 2019 | 2020 | 2020 | Veränderung | | | |
|----------|-----------------------|---|--|--------------------|-------|-------|-------|----------------------|-----------|------------|------|
| | | | | Jahresdurchschnitt | Sept. | Aug. | Sept. | Sept. 2020 gegenüber | | | |
| | | | | | | | | Sept. 2019 | Aug. 2020 | in Prozent | |
| 542 | 2433 | Kaltprofile | 0,35 | 119,6 | 118,9 | 117,1 | 117,1 | - | 1,5 | + | - |
| 543 | 2434 | Kaltgezogener Draht | 0,61 | 108,1 | 108,2 | 101,6 | 101,2 | - | 6,5 | - | 0,4 |
| 544 | 244 | NE-Metalle und Halbzeug daraus | 18,81 | 107,4 | 108,6 | 112,9 | 113,6 | + | 4,6 | + | 0,6 |
| 545 | 244-1 | Güter für Euro-Länder | 7,35 | 104,6 | 104,6 | 106,1 | 106,2 | + | 1,5 | + | 0,1 |
| 546 | 244-2 | Güter für Nicht-Euro-Länder | 11,46 | 109,2 | 111,1 | 117,2 | 118,3 | + | 6,5 | + | 0,9 |
| 547 | 2441 | Edelmetalle und Halbzeug daraus | 2,40 | 130,7 | 145,6 | 186,2 | 188,9 | + | 29,7 | + | 1,5 |
| 548 | 2441-1 | Güter für Euro-Länder | 0,50 | 105,6 | 116,5 | 149,4 | 142,1 | + | 22,0 | - | 4,9 |
| 549 | 2441-2 | Güter für Nicht-Euro-Länder | 1,90 | 137,3 | 153,3 | 195,9 | 201,3 | + | 31,3 | + | 2,8 |
| 550 | 24411 | Silber, in Rohform oder als Halbzeug oder Pulver | 0,67 | 108,3 | 122,2 | 168,8 | 160,2 | + | 31,1 | - | 5,1 |
| 551 | 24412 | Gold, in Rohform oder als Halbzeug oder Pulver | 1,21 | 119,2 | 130,8 | 158,6 | 155,9 | + | 19,2 | - | 1,7 |
| 552 | 24413 | Platin, in Rohform, als Halbzeug oder Pulver | 0,52 | 186,3 | 210,3 | 272,8 | 302,8 | + | 44,0 | + | 11,0 |
| 553 | 2442 | Aluminium und Halbzeug daraus | 7,73 | 99,2 | 98,3 | 95,8 | 95,7 | - | 2,6 | - | 0,1 |
| 554 | 2442-1 | Güter für Euro-Länder | 3,06 | 98,6 | 97,5 | 94,4 | 94,0 | - | 3,6 | - | 0,4 |
| 555 | 2442-2 | Güter für Nicht-Euro-Länder | 4,67 | 99,6 | 98,8 | 96,7 | 96,8 | - | 2,0 | + | 0,1 |
| 556 | 24421 | Aluminium in Rohform, Aluminiumlegierungen, Aluminiumoxid | 0,96 | 97,7 | 95,7 | 91,0 | 91,9 | - | 4,0 | + | 1,0 |
| 557 | 24422 | Halbzeug aus Aluminium | 6,77 | 99,4 | 98,6 | 96,5 | 96,2 | - | 2,4 | - | 0,3 |
| 558 | 244224 | Bleche und Bänder aus Aluminium, mehr als 0,2 mm dick | 3,77 | 99,4 | 98,3 | 96,8 | 96,4 | - | 1,9 | - | 0,4 |
| 559 | 244225 | Folien, dünne Bänder, aus Aluminium, Dicke weniger als 0,2 mm | 1,38 | 97,6 | 97,3 | 93,5 | 93,5 | - | 3,9 | + | - |
| 560 | 2443 | Blei, Zink und Zinn und Halbzeug daraus | 0,72 | 117,3 | 117,9 | 108,6 | 108,2 | - | 8,2 | - | 0,4 |
| 561 | 2444 | Kupfer und Halbzeug daraus | 6,03 | 107,6 | 106,1 | 109,0 | 110,3 | + | 4,0 | + | 1,2 |
| 562 | 2444-1 | Güter für Euro-Länder | 2,65 | 105,8 | 104,4 | 108,1 | 110,2 | + | 5,6 | + | 1,9 |
| 563 | 2444-2 | Güter für Nicht-Euro-Länder | 3,38 | 109,0 | 107,4 | 109,7 | 110,3 | + | 2,7 | + | 0,5 |
| 564 | 24442 | Halbzeug aus Kupfer und Kupferlegierungen | 5,25 | 107,6 | 106,3 | 108,8 | 109,9 | + | 3,4 | + | 1,0 |
| 565 | 244423 | Draht aus Kupfer und Kupferlegierungen | 1,86 | 107,8 | 106,8 | 108,5 | 109,7 | + | 2,7 | + | 1,1 |
| 566 | 244424 | Bleche und Bänder, aus Kupfer und Kupferlegierungen, Dicke mehr als 0,15 mm | 1,45 | 110,3 | 107,9 | 113,2 | 114,0 | + | 5,7 | + | 0,7 |
| 567 | 244426 | Rohre, Rohrform-, Rohrverschluss- und Rohrverbindungsstücke, aus Kupfer und Kupferlegierungen | 1,22 | 104,8 | 104,2 | 103,6 | 104,4 | + | 0,2 | + | 0,8 |
| 568 | 2445 | Sonstige NE-Metalle und Halbzeug daraus | 1,93 | 107,1 | 108,0 | 103,7 | 103,8 | - | 3,9 | + | 0,1 |
| 569 | 2445-1 | Güter für Euro-Länder | 0,76 | 118,3 | 118,7 | 116,4 | 116,7 | - | 1,7 | + | 0,3 |
| 570 | 2445-2 | Güter für Nicht-Euro-Länder | 1,17 | 99,9 | 101,1 | 95,5 | 95,5 | - | 5,5 | + | - |
| 571 | 24452 | Halbzeug aus Nickel und Nickellegierungen | 0,81 | 111,5 | 117,8 | 111,5 | 111,8 | - | 5,1 | + | 0,3 |
| 572 | 24453 | Sonstige NE-Metalle und Erzeugnisse daraus; Cermets; Abfälle und Schrott | 1,12 | 103,9 | 101,0 | 98,1 | 98,1 | - | 2,9 | + | - |
| 573 | 245 | Gießereierzeugnisse | 0,24 | 107,1 | 107,7 | 113,3 | 114,3 | + | 6,1 | + | 0,9 |
| 574 | 25 | Metallerzeugnisse | 37,44 | 105,8 | 106,1 | 106,1 | 106,1 | - | - | + | - |
| 575 | 25-1 | Güter für Euro-Länder | 14,36 | 105,7 | 106,0 | 106,1 | 106,1 | + | 0,1 | + | - |
| 576 | 25-2 | Güter für Nicht-Euro-Länder | 23,08 | 106,0 | 106,1 | 106,1 | 106,1 | - | - | + | - |

Deutschland

1 Index der Ausführpreise

1.2 Aktuelle Ergebnisse

2015 = 100

| Lfd.-Nr. | Nr. der GP-Systematik | Güterabteilung, -gruppe, -klasse, -kategorie, -unterkategorie, -art | Wägungsanteil am Gesamtindex in Promille | 2019 | 2019 | 2020 | 2020 | Veränderung Sept. 2020 gegenüber | | |
|----------|-----------------------|--|--|--------------------|-------|-------|-------|----------------------------------|-----------|--|
| | | | | Jahresdurchschnitt | Sept. | Aug. | Sept. | Sept. 2019 | Aug. 2020 | |
| | | | | | | | | | | |
| 577 | 251 | Stahl- und Leichtmetallbauerzeugnisse | 4,94 | 107,5 | 107,6 | 108,7 | 108,6 | + 0,9 | - 0,1 | |
| 578 | 251-1 | Güter für Euro-Länder | 1,93 | 106,2 | 106,3 | 106,5 | 106,5 | + 0,2 | + - | |
| 579 | 251-2 | Güter für Nicht-Euro-Länder | 3,01 | 108,3 | 108,4 | 110,1 | 109,9 | + 1,4 | - 0,2 | |
| 580 | 2511 | Metallkonstruktionen | 4,16 | 107,6 | 107,6 | 108,6 | 108,5 | + 0,8 | - 0,1 | |
| 581 | 2511-1 | Güter für Euro-Länder | 1,60 | 106,1 | 106,1 | 106,0 | 106,0 | - 0,1 | + - | |
| 582 | 2511-2 | Güter für Nicht-Euro-Länder | 2,56 | 108,5 | 108,6 | 110,3 | 110,0 | + 1,3 | - 0,3 | |
| 583 | 2512 | Ausbaulemente aus Stahl und Aluminium | 0,78 | 106,8 | 107,2 | 108,8 | 109,0 | + 1,7 | + 0,2 | |
| 584 | 252 | Metallbehälter (mehr als 300 Liter); Heizkörper und -kessel für Zentralheizungen | 1,93 | 103,7 | 104,0 | 105,7 | 105,7 | + 1,6 | + - | |
| 585 | 252-1 | Güter für Euro-Länder | 0,89 | 103,0 | 103,1 | 103,5 | 103,5 | + 0,4 | + - | |
| 586 | 252-2 | Güter für Nicht-Euro-Länder | 1,04 | 104,3 | 104,7 | 107,6 | 107,6 | + 2,8 | + - | |
| 587 | 2521 | Heizkörper und -kessel für Zentralheizungen | 1,45 | 103,0 | 103,3 | 104,1 | 104,1 | + 0,8 | + - | |
| 588 | 257 | Schneidwaren, Werkzeuge, Schlösser und Beschläge, aus unedlen Metallen | 12,77 | 106,7 | 107,1 | 108,1 | 108,2 | + 1,0 | + 0,1 | |
| 589 | 257-1 | Güter für Euro-Länder | 4,66 | 108,1 | 108,6 | 109,8 | 109,8 | + 1,1 | + - | |
| 590 | 257-2 | Güter für Nicht-Euro-Länder | 8,11 | 105,9 | 106,2 | 107,2 | 107,3 | + 1,0 | + 0,1 | |
| 591 | 2571 | Schneidwaren und Bestecke, aus unedlen Metallen | 0,82 | 106,8 | 107,2 | 107,6 | 107,6 | + 0,4 | + - | |
| 592 | 2572 | Schlösser und Beschläge, aus unedlen Metallen | 4,90 | 104,0 | 104,4 | 105,2 | 105,4 | + 1,0 | + 0,2 | |
| 593 | 2572-1 | Güter für Euro-Länder | 1,83 | 104,8 | 105,4 | 106,6 | 106,6 | + 1,1 | - | |
| 594 | 2572-2 | Güter für Nicht-Euro-Länder | 3,07 | 103,5 | 103,8 | 104,4 | 104,7 | + 0,9 | + 0,3 | |
| 595 | 257214 | Beschläge u.ä. Erzeugnisse für Kfz, Türen, Fenster, Möbel, Koffer u.ä. Waren, automatische Türschliesser, aus unedlen Metallen | 3,84 | 102,9 | 103,3 | 103,9 | 104,1 | + 0,8 | + 0,2 | |
| 596 | 2572143 | Andere Beschläge u.ä. Waren für Kraftfahrzeuge | 1,11 | 100,4 | 100,4 | 99,2 | 99,2 | - 1,2 | - | |
| 597 | 2572144 | Baubeschläge | 0,89 | 99,2 | 100,3 | 101,1 | 102,2 | + 1,9 | + 1,1 | |
| 598 | 2573 | Werkzeuge | 7,05 | 108,5 | 109,0 | 110,2 | 110,2 | + 1,1 | + - | |
| 599 | 2573-1 | Güter für Euro-Länder | 2,56 | 110,1 | 110,6 | 111,9 | 111,9 | + 1,2 | + - | |
| 600 | 2573-2 | Güter für Nicht-Euro-Länder | 4,49 | 107,6 | 108,0 | 109,2 | 109,3 | + 1,2 | + 0,1 | |
| 601 | 25733 | Andere Handwerkzeuge | 1,13 | 110,1 | 110,8 | 113,3 | 113,3 | + 2,3 | + - | |
| 602 | 25734 | Auswechselbare Werkzeuge zur Verwendung in Handwerkzeugen oder Werkzeugmaschinen | 2,10 | 111,3 | 112,0 | 114,2 | 114,2 | + 2,0 | + - | |
| 603 | 25735 | Formen; Gießerei-Formkästen; Grundplatten für Formen; Gießereimodelle | 1,08 | 106,4 | 106,6 | 107,1 | 107,1 | + 0,5 | + - | |
| 604 | 259 | Sonstige Metallwaren | 17,07 | 104,8 | 104,9 | 103,5 | 103,5 | - 1,3 | + - | |
| 605 | 259-1 | Güter für Euro-Länder | 6,66 | 104,1 | 104,4 | 103,6 | 103,6 | - 0,8 | + - | |
| 606 | 259-2 | Güter für Nicht-Euro-Länder | 10,41 | 105,3 | 105,3 | 103,5 | 103,5 | - 1,7 | + - | |
| 607 | 2592 | Verpackungen und Verschlüsse aus Eisen, Stahl und NE-Metall | 1,30 | 103,6 | 103,4 | 101,3 | 101,3 | - 2,0 | - | |
| 608 | 2593 | Drahtwaren, Ketten und Federn | 2,64 | 105,9 | 106,5 | 105,4 | 105,1 | - 1,3 | - 0,3 | |
| 609 | 2593-1 | Güter für Euro-Länder | 0,96 | 106,7 | 108,0 | 105,4 | 104,5 | - 3,2 | - 0,9 | |
| 610 | 2593-2 | Güter für Nicht-Euro-Länder | 1,68 | 105,4 | 105,6 | 105,4 | 105,4 | - 0,2 | - | |
| 611 | 259316 | Federn und Federblätter aus Eisen oder Stahl; Federn aus Kupfer und -legierungen | 1,21 | 103,7 | 104,4 | 103,6 | 103,6 | - 0,8 | - | |

Deutschland

1 Index der Ausführpreise

1.2 Aktuelle Ergebnisse

2015 = 100

| Lfd.-Nr. | Nr. der GP-Systematik | Güterabteilung, -gruppe, -klasse, -kategorie, -unterkategorie, -art | Wägungsanteil am Gesamtindex in Promille | 2019 | 2019 | 2020 | 2020 | Veränderung Sept. 2020 gegenüber | | | |
|----------|-----------------------|--|--|--------------------|-------|-------|-------|----------------------------------|-----------|---|------------|
| | | | | Jahresdurchschnitt | Sept. | Aug. | Sept. | Sept. 2019 | Aug. 2020 | | |
| | | | | | | | | | | | in Prozent |
| 612 | 2594 | Schrauben und Nieten | 4,46 | 102,1 | 102,2 | 99,7 | 99,8 | - | 2,3 | + | 0,1 |
| 613 | 2594-1 | Güter für Euro-Länder | 1,53 | 102,4 | 102,7 | 102,1 | 102,3 | - | 0,4 | + | 0,2 |
| 614 | 2594-2 | Güter für Nicht-Euro-Länder | 2,93 | 101,9 | 102,0 | 98,4 | 98,5 | - | 3,4 | + | 0,1 |
| 615 | 259411 | (Schwellen)Schrauben, Bolzen, Muttern, Schraubhaken u. ä. Waren, mit Gewinde, aus Eisen oder Stahl | 3,43 | 102,8 | 102,8 | 101,5 | 101,7 | - | 1,1 | + | 0,2 |
| 616 | 2594113 | Andere Schrauben und Bolzen mit Kopf, auch mit Muttern oder Unterlegscheiben | 1,44 | 102,2 | 102,1 | 101,5 | 101,8 | - | 0,3 | + | 0,3 |
| 617 | 2599 | Andere Metallwaren, a.n.g. | 8,31 | 105,4 | 105,5 | 105,7 | 105,7 | + | 0,2 | + | - |
| 618 | 2599-1 | Güter für Euro-Länder | 3,26 | 104,3 | 104,5 | 104,6 | 104,6 | + | 0,1 | + | - |
| 619 | 2599-2 | Güter für Nicht-Euro-Länder | 5,05 | 106,1 | 106,1 | 106,5 | 106,4 | + | 0,3 | - | 0,1 |
| 620 | 25991 | Metallerzeugnisse, für Badezimmer und Küchen | 1,05 | 103,6 | 103,5 | 105,2 | 104,9 | + | 1,4 | - | 0,3 |
| 621 | 25992 | Andere Metallerzeugnisse (ohne Schwerter, Buschmesser, Bajonette u.ä. Waffen), a.n.g. | 7,26 | 105,6 | 105,7 | 105,8 | 105,8 | + | 0,1 | + | - |
| 622 | 259929 | Sonstige Waren aus unedlen Metallen, a.n.g. | 6,83 | 105,4 | 105,6 | 105,5 | 105,5 | - | 0,1 | + | - |

Deutschland

1 Index der Ausführpreise

1.2 Aktuelle Ergebnisse

2015 = 100

| Lfd.-Nr. | Nr. der GP-Systematik | Güterabteilung, -gruppe, -klasse, -kategorie, -unterkategorie, -art | Wägungsanteil am Gesamtindex in Promille | 2019 | 2019 | 2020 | 2020 | Veränderung Sept. 2020 gegenüber | |
|----------|-----------------------|--|--|--------------------|-------|-------|-------|----------------------------------|-----------|
| | | | | Jahresdurchschnitt | Sept. | Aug. | Sept. | Sept. 2019 | Aug. 2020 |
| | | | | | | | | | |
| 623 | 26 | Datenverarbeitungsgeräte, elektronische und optische Erzeugnisse | 87,40 | 94,1 | 93,5 | 92,5 | 92,1 | - 1,5 | - 0,4 |
| 624 | 26-1 | Güter für Euro-Länder | 29,89 | 92,3 | 91,6 | 90,6 | 90,3 | - 1,4 | - 0,3 |
| 625 | 26-2 | Güter für Nicht-Euro-Länder | 57,51 | 95,0 | 94,4 | 93,5 | 93,1 | - 1,4 | - 0,4 |
| 626 | 261 | Elektronische Bauelemente und Leiterplatten | 14,58 | 86,5 | 84,1 | 81,6 | 80,8 | - 3,9 | - 1,0 |
| 627 | 261-1 | Güter für Euro-Länder | 4,70 | 84,7 | 82,1 | 79,0 | 78,2 | - 4,8 | - 1,0 |
| 628 | 261-2 | Güter für Nicht-Euro-Länder | 9,88 | 87,3 | 85,1 | 82,9 | 82,0 | - 3,6 | - 1,1 |
| 629 | 2611 | Elektronische Bauelemente | 13,51 | 85,8 | 83,4 | 80,8 | 80,0 | - 4,1 | - 1,0 |
| 630 | 2611-1 | Güter für Euro-Länder | 4,34 | 83,9 | 81,4 | 78,1 | 77,3 | - 5,0 | - 1,0 |
| 631 | 2611-2 | Güter für Nicht-Euro-Länder | 9,17 | 86,7 | 84,4 | 82,1 | 81,2 | - 3,8 | - 1,1 |
| 632 | 26112 | Dioden, Transistoren u.a. Halbleiterbauelemente, Leuchtdioden, gefasste oder montierte | 4,85 | 93,3 | 93,2 | 92,4 | 92,3 | - 1,0 | - 0,1 |
| 633 | 261121 | Dioden; Transistoren; Thyristoren, Diacs und Triacs | 1,70 | 101,2 | 101,6 | 100,8 | 100,9 | - 0,7 | + 0,1 |
| 634 | 261122 | Halbleiterbauelemente; Leuchtdioden; gefasste oder montierte piezoelektrische Kristalle, Teile dafür | 3,15 | 89,0 | 88,7 | 87,8 | 87,6 | - 1,2 | - 0,2 |
| 635 | 26113 | Elektronische integrierte Schaltungen | 8,43 | 80,8 | 77,1 | 73,5 | 72,1 | - 6,5 | - 1,9 |
| 636 | 2611 30 03/06 | Prozessoren, Steuer- und Kontrollschaltungen | 4,30 | 80,1 | 78,1 | 74,2 | 72,6 | - 7,0 | - 2,2 |
| 637 | 2611 30 27 - 67 | RAM-Arbeitsspeicher | 0,20 | 82,6 | 74,1 | 71,5 | 70,7 | - 4,6 | - 1,1 |
| 638 | 2611 30 8/9 | Andere Speicher, Verstärker, andere elektronische integrierte Schaltungen | 3,71 | 81,4 | 76,2 | 72,9 | 71,7 | - 5,9 | - 1,6 |
| 639 | 2612 | Bestückte Leiterplatten | 1,07 | 95,0 | 92,8 | 91,6 | 91,4 | - 1,5 | - 0,2 |
| 640 | 26121 | Gedruckte Schaltungen | 0,76 | 100,1 | 100,4 | 99,9 | 99,8 | - 0,6 | - 0,1 |
| 641 | 26123 | Intelligente Karten (smart cards) | 0,31 | 82,5 | 74,1 | 71,5 | 70,6 | - 4,7 | - 1,3 |
| 642 | 262 | Datenverarbeitungsgeräte und periphere Geräte | 15,89 | 85,6 | 84,1 | 80,6 | 79,7 | - 5,2 | - 1,1 |
| 643 | 262-1 | Güter für Euro-Länder | 7,33 | 85,1 | 83,7 | 80,4 | 79,6 | - 4,9 | - 1,0 |
| 644 | 262-2 | Güter für Nicht-Euro-Länder | 8,56 | 85,9 | 84,4 | 80,7 | 79,9 | - 5,3 | - 1,0 |
| 645 | 26201 | Datenverarbeitungsgeräte sowie Teile und Zubehör dafür | 10,33 | 89,4 | 88,0 | 84,3 | 83,8 | - 4,8 | - 0,6 |
| 646 | 262011 | Mobile Computer mit 10 kg oder weniger Gewicht wie Laptops, Notebooks, Personal Digital Assistants (PDA) u.ä. Computer | 4,53 | 84,7 | 83,0 | 77,6 | 77,2 | - 7,0 | - 0,5 |
| 647 | 262014 | Andere digitale Datenverarbeitungsmaschinen in Form von Systemen | 0,55 | 93,1 | 89,7 | 79,4 | 78,3 | - 12,7 | - 1,4 |
| 648 | 262015 | Andere digitale Verarbeitungseinheiten, auch wenn sie eine oder zwei der folgenden Einheitenarten in einem gemeinsamen Gehäuse umfassen: Speicher-, Eingabe-, Ausgabeeinheiten | 1,82 | 90,9 | 88,3 | 80,7 | 79,5 | - 10,0 | - 1,5 |
| 649 | 262016 | Ein- oder Ausgabeeinheiten, auch wenn sie in einem gemeinsamen Gehäuse Speichereinheiten enthalten | 1,37 | 90,1 | 90,1 | 91,0 | 91,0 | + 1,0 | - |
| 650 | 2620164 | Drucker, Fernkopiergeräte u.a. Maschinen, die an eine ADV-Anlage oder ein Netzwerk angeschlossen werden können | 0,79 | 92,3 | 92,5 | 93,1 | 93,2 | + 0,8 | + 0,1 |

Deutschland

1 Index der Ausführpreise

1.2 Aktuelle Ergebnisse

2015 = 100

| Lfd.-Nr. | Nr. der GP-Systematik | Güterabteilung, -gruppe, -klasse, -kategorie, -unterkategorie, -art | Wägungsanteil am Gesamtindex in Promille | 2019 | 2019 | 2020 | 2020 | Veränderung Sept. 2020 gegenüber | | |
|----------|-----------------------|---|--|--------------------|-------|-------|-------|----------------------------------|-----------|------------|
| | | | | Jahresdurchschnitt | Sept. | Aug. | Sept. | Sept. 2019 | Aug. 2020 | |
| | | | | | | | | | | in Prozent |
| 651 | 262018 | Geräte, die wenigstens zwei der folgenden Aufgaben ausführen: Drucken, Abtasten, Kopieren, Fernkopieren und die an eine automatische Datenverarbeitungsmaschine oder ein Netzwerk angeschlossen werden können | 1,08 | 101,7 | 102,0 | 108,2 | 108,2 | + | 6,1 | - |
| 652 | 26202 | Speichereinheiten und andere Datenspeicher | 2,35 | 76,8 | 78,3 | 75,2 | 73,7 | - | 5,9 | - 2,0 |
| 653 | 26203 | Andere Einheiten von automatischen Datenverarbeitungs-maschinen | 1,12 | 79,8 | 76,4 | 73,0 | 71,6 | - | 6,3 | - 1,9 |
| 654 | 26204 | Teile und Zubehör für automatische Datenverarbeitungs-maschinen | 2,09 | 79,5 | 75,4 | 72,3 | 71,0 | - | 5,8 | - 1,8 |
| 655 | 263 | Geräte und Einrichtungen der Telekommunikationstechnik | 11,53 | 83,4 | 82,7 | 81,4 | 81,2 | - | 1,8 | - 0,2 |
| 656 | 263-1 | Güter für Euro-Länder | 4,55 | 82,3 | 81,9 | 80,3 | 80,2 | - | 2,1 | - 0,1 |
| 657 | 263-2 | Güter für Nicht-Euro-Länder | 6,98 | 84,1 | 83,2 | 82,2 | 82,0 | - | 1,4 | - 0,2 |
| 658 | 26302 | Elektrische Geräte für die leitergebundene, zellulare und andere drahtlose Telekommunikation, Videofone | 8,72 | 78,7 | 77,6 | 76,4 | 76,2 | - | 1,8 | - 0,3 |
| 659 | 263023 | Andere Fernsprechapparate sowie Geräte für die Übertragung oder den Empfang von Sprache, Bildern oder anderen Daten, einschließlich Geräte für die Kommunikation in leitungsgebundenen und leitungslosen Netzen (z. B. lokale Netze (LAN) oder (WAN)Weitbereichsnetze | 4,30 | 97,6 | 97,3 | 97,1 | 97,3 | - | + | 0,2 |
| 660 | 2630232 | Geräte zum Empfangen, Konvertieren und Senden oder Regenerieren von Daten, einschl. Vermittlung und Wegewahl | 3,66 | 97,4 | 97,0 | 96,8 | 97,0 | - | + | 0,2 |
| 661 | 26303 | Teile für Geräte der Fernsprech- und Telegrafentechnik | 0,99 | 102,9 | 103,7 | 100,9 | 101,0 | - | 2,6 | + 0,1 |
| 662 | 26304 | Antennen(-reflektoren) sowie Teile dafür; Teile für Hör- und Fernsehfunkübertragungsgeräte und Fernsehkameras | 0,86 | 93,2 | 93,7 | 91,9 | 91,7 | - | 2,1 | - 0,2 |
| 663 | 264 | Geräte der Unterhaltungselektronik | 4,26 | 99,9 | 100,4 | 100,1 | 99,7 | - | 0,7 | - 0,4 |
| 664 | 264-1 | Güter für Euro-Länder | 1,78 | 100,3 | 100,7 | 100,4 | 100,2 | - | 0,5 | - 0,2 |
| 665 | 264-2 | Güter für Nicht-Euro-Länder | 2,48 | 99,6 | 100,2 | 99,8 | 99,4 | - | 0,8 | - 0,4 |
| 666 | 26403 | Geräte zur Bild- und Tonaufzeichnung und -wiedergabe | 1,16 | 101,7 | 102,0 | 101,5 | 102,1 | + | 0,1 | + 0,6 |
| 667 | 26404 | Mikrofone, Lautsprecher, Hörer, elektrische Tonfrequenz- und Tonverstärkereinrichtungen; Empfangsgeräte für den Funksprech- oder Funkteleverkehr | 1,21 | 103,2 | 103,3 | 102,9 | 102,9 | - | 0,4 | - |
| 668 | 265 | Mess-, Kontroll-, Navigations- u.ä. Instrumente und Vorrichtungen, Uhren | 29,02 | 103,4 | 103,6 | 104,6 | 104,6 | + | 1,0 | + - |
| 669 | 265-1 | Güter für Euro-Länder | 8,23 | 103,6 | 103,7 | 105,6 | 105,6 | + | 1,8 | + - |
| 670 | 265-2 | Güter für Nicht-Euro-Länder | 20,79 | 103,3 | 103,5 | 104,2 | 104,2 | + | 0,7 | - |
| 671 | 2651 | Mess-, Kontroll-, Navigations- u.ä. Instrumente und Vorrichtungen | 27,07 | 103,3 | 103,5 | 104,5 | 104,5 | + | 1,0 | + - |
| 672 | 2651-1 | Güter für Euro-Länder | 7,33 | 103,6 | 103,7 | 105,4 | 105,4 | + | 1,6 | + - |
| 673 | 2651-2 | Güter für Nicht-Euro-Länder | 19,74 | 103,3 | 103,5 | 104,1 | 104,1 | + | 0,6 | - |

Deutschland

1 Index der Ausführpreise

1.2 Aktuelle Ergebnisse

2015 = 100

| Lfd.-Nr. | Nr. der GP-Systematik | Güterabteilung, -gruppe, -klasse, -kategorie, -unterkategorie, -art | Wägungsanteil am Gesamtindex in Promille | 2019 | 2019 | 2020 | 2020 | Veränderung Sept. 2020 gegenüber | | | |
|----------|-----------------------|---|--|--------------------|-------|-------|-------|----------------------------------|-----------|---|------------|
| | | | | Jahresdurchschnitt | Sept. | Aug. | Sept. | Sept. 2019 | Aug. 2020 | | |
| | | | | | | | | | | | in Prozent |
| 674 | 26511 | Navigationsinstrumente, Instrumente, Apparate und Geräte für die Geophysik, Meteorologie und dgl. | 0,67 | 101,0 | 101,2 | 100,6 | 100,6 | - | 0,6 | + | - |
| 675 | 26512 | Funkmess-(Radar-), Funknavigations-, Funksteuergeräte und -einrichtungen | 1,94 | 98,8 | 99,1 | 97,8 | 97,8 | - | 1,3 | | - |
| 676 | 26514 | Instrumente, Apparate und Geräte zum Messen oder Nachweis von ionisierenden Strahlen sowie zum Messen oder Prüfen von elektrischen Größen | 1,47 | 108,3 | 108,6 | 110,1 | 110,1 | + | 1,4 | + | - |
| 677 | 26515 | Instrumente, Apparate und Geräte zum Messen oder Prüfen anderer physikalischer und chemischer Eigenschaften | 7,95 | 105,6 | 105,8 | 107,2 | 107,1 | + | 1,2 | - | 0,1 |
| 678 | 265152 | Instrumente, Apparate und Geräte zum Messen oder Überwachen von Durchfluss, Füllhöhe, Druck o.a. veränderlichen Größen von Flüssigkeiten oder Gasen | 2,73 | 107,9 | 107,4 | 110,3 | 110,3 | + | 2,7 | | - |
| 679 | 265153 | Instrumente und Apparate für physikalische oder chemische Untersuchungen, a.n.g. | 4,69 | 103,2 | 103,8 | 104,5 | 104,4 | + | 0,6 | - | 0,1 |
| 680 | 26516 | Andere Instrumente, Apparate und Geräte zum Messen oder Prüfen | 7,68 | 102,1 | 102,3 | 102,8 | 102,7 | + | 0,4 | - | 0,1 |
| 681 | 265166 | Instrumente, Apparate, Geräte und Maschinen zum Messen oder Prüfen, a.n.g. | 5,34 | 102,1 | 102,2 | 103,0 | 103,0 | + | 0,8 | | - |
| 682 | 2651665 | Elektronische Instrumente, Apparate und Geräte zum Messen oder Prüfen geometrischer Größen | 1,41 | 104,5 | 104,8 | 105,0 | 105,0 | + | 0,2 | | - |
| 683 | 26517 | Thermostate, Druckregler u.a. Instrumente, Apparate und Geräte zum Regeln | 2,70 | 103,7 | 103,7 | 106,8 | 106,9 | + | 3,1 | + | 0,1 |
| 684 | 26518 | Teile und Zubehör für Mess-, Kontroll-, Navigations- und Steuerungsinstrumente und -vorrichtungen | 4,45 | 102,1 | 102,3 | 103,0 | 103,2 | + | 0,9 | + | 0,2 |
| 685 | 265182 | Teile und Zubehör für Mess-, Kontrollinstrumente und Vorrichtungen | 2,39 | 101,7 | 101,8 | 103,6 | 103,9 | + | 2,1 | + | 0,3 |
| 686 | 265185 | Teile und Zubehör für pneumatische und hydraulische Regler, Instrumente, Apparate und Geräte zum Messen oder Prüfen a.n.g., Instrumente, Apparate und Geräte zum Regeln | 1,25 | 103,2 | 103,4 | 101,8 | 101,9 | - | 1,5 | + | 0,1 |
| 687 | 2652 | Uhren | 1,95 | 104,3 | 104,6 | 106,4 | 106,5 | + | 1,8 | + | 0,1 |
| 688 | 266 | Bestrahlungs- und Elektrotherapiegeräte und elektromedizinische Geräte | 7,28 | 100,7 | 100,9 | 100,4 | 100,0 | - | 0,9 | - | 0,4 |
| 689 | 266-1 | Güter für Euro-Länder | 1,57 | 100,2 | 100,2 | 100,2 | 101,9 | + | 1,7 | + | 1,7 |
| 690 | 266-2 | Güter für Nicht-Euro-Länder | 5,71 | 100,8 | 101,1 | 100,5 | 99,5 | - | 1,6 | - | 1,0 |
| 691 | 266011 | Röntgenapparate und -geräte, Apparate und Geräte, die Alpha-, Beta- oder Gammastrahlen verwenden, Teile dafür | 3,95 | 100,7 | 101,1 | 98,8 | 98,9 | - | 2,2 | + | 0,1 |
| 692 | 2660111 | Röntgenapparate und -geräte | 2,63 | 100,9 | 101,3 | 99,2 | 99,2 | - | 2,1 | + | - |
| 693 | 2660117 | Teile und Zubehör für radioaktive Strahlungsapparate und -geräte u.ä.; Untersuchungs- und Behandlungstische, -sessel u.dgl. dafür | 1,07 | 100,6 | 101,1 | 98,1 | 98,3 | - | 2,8 | + | 0,2 |
| 694 | 266012 | Elektrodiagnoseapparate und -geräte für medizinische Zwecke, Teile und Zubehör | 2,41 | 101,5 | 101,5 | 104,3 | 102,9 | + | 1,4 | - | 1,3 |
| 695 | 267 | Optische und fotografische Instrumente und Geräte | 4,63 | 99,6 | 99,7 | 99,3 | 99,3 | - | 0,4 | + | - |
| 696 | 267-1 | Güter für Euro-Länder | 1,63 | 100,4 | 100,5 | 101,0 | 101,0 | + | 0,5 | - | - |
| 697 | 267-2 | Güter für Nicht-Euro-Länder | 3,00 | 99,2 | 99,3 | 98,4 | 98,4 | - | 0,9 | + | - |

Deutschland

1 Index der Ausführpreise

1.2 Aktuelle Ergebnisse

2015 = 100

| Lfd.-Nr. | Nr. der GP-Systematik | Güterabteilung, -gruppe, -klasse, -kategorie, -unterkategorie, -art | Wägungsanteil am Gesamtindex in Promille | 2019 | 2019 | 2020 | 2020 | Veränderung Sept. 2020 gegenüber | | | |
|----------|-----------------------|--|--|--------------------|-------|-------|-------|----------------------------------|-----------|---|------------|
| | | | | Jahresdurchschnitt | Sept. | Aug. | Sept. | Sept. 2019 | Aug. 2020 | | |
| | | | | | | | | | | | in Prozent |
| 698 | 26702 | Andere optische Geräte und Teile dafür | 3,61 | 98,0 | 98,2 | 97,8 | 97,9 | - | 0,3 | + | 0,1 |
| 699 | 267021 | Polarisierende Stoffe in Form von Folien oder Platten; Prismen, Linsen, Spiegel und andere optische Elemente (ohne solche aus nicht optisch bearbeitetem Glas), außer für Kameras, Bildwerfer und fotografische Vergrößerungs- oder Verkleinerungsapparate | 1,27 | 97,4 | 97,5 | 98,9 | 98,9 | + | 1,4 | + | - |
| 700 | 267023 | Flüssigkristallanzeigen; Laser (ohne Laserdioden); andere optische Instrumente, Apparate und Geräte, a.n.g. | 1,32 | 97,1 | 97,3 | 96,3 | 96,4 | - | 0,9 | + | 0,1 |
| 701 | 27 | Elektrische Ausrüstungen | 65,92 | 104,8 | 104,8 | 105,0 | 105,1 | + | 0,3 | + | 0,1 |
| 702 | 27-1 | Güter für Euro-Länder | 20,97 | 104,8 | 104,7 | 105,0 | 105,1 | + | 0,4 | + | 0,1 |
| 703 | 27-2 | Güter für Nicht-Euro-Länder | 44,95 | 104,8 | 104,8 | 105,1 | 105,1 | + | 0,3 | + | - |
| 704 | 271 | Elektromotoren, Generatoren, Transformatoren, Elektrizitätsverteilungs- und Schalteinrichtungen | 28,88 | 105,2 | 105,4 | 106,8 | 106,8 | + | 1,3 | + | - |
| 705 | 271-1 | Güter für Euro-Länder | 8,10 | 103,6 | 103,6 | 105,0 | 105,2 | + | 1,5 | + | 0,2 |
| 706 | 271-2 | Güter für Nicht-Euro-Länder | 20,78 | 105,8 | 106,0 | 107,4 | 107,5 | + | 1,4 | + | 0,1 |
| 707 | 2711 | Elektromotoren, Generatoren, Transformatoren, Teile dafür | 13,56 | 101,9 | 102,3 | 102,9 | 102,9 | + | 0,6 | + | - |
| 708 | 2711-1 | Güter für Euro-Länder | 3,92 | 100,9 | 100,9 | 101,5 | 101,8 | + | 0,9 | + | 0,3 |
| 709 | 2711-2 | Güter für Nicht-Euro-Länder | 9,64 | 102,3 | 102,9 | 103,4 | 103,4 | + | 0,5 | + | - |
| 710 | 27111 | Elektromotoren mit einer Leistung von 37,5 W oder weniger, andere Gleichstrommotoren, Gleichstromgeneratoren | 2,25 | 102,7 | 102,8 | 105,2 | 105,2 | + | 2,3 | | - |
| 711 | 2711101 | Elektromotoren mit einer Leistung von 37,5 W oder weniger | 1,10 | 101,4 | 101,2 | 104,2 | 104,2 | + | 3,0 | | - |
| 712 | 2711103 | Gleichstrommotoren und -generatoren mit einer Leistung von mehr als 37,5 W bis 750 W | 0,95 | 103,9 | 104,4 | 106,4 | 106,4 | + | 1,9 | | - |
| 713 | 27112 | Allstrom-(Universal-)motoren mit einer Leistung von mehr als 37,5 W, andere Wechselstrommotoren, Wechselstromgeneratoren | 3,08 | 103,8 | 104,2 | 105,5 | 105,5 | + | 1,2 | | - |
| 714 | 271124 | Mehrphasen-Wechselstrommotoren, Leistung mehr als 750 Watt bis 75 kW | 1,38 | 106,1 | 106,2 | 107,3 | 107,3 | + | 1,0 | | - |
| 715 | 27114 | Elektrische Transformatoren | 1,09 | 103,4 | 104,6 | 104,8 | 105,7 | + | 1,1 | + | 0,9 |
| 716 | 27115 | Vorschaltgeräte für Entladungslampen, Stromrichter, andere Drosselspulen u.a. Selbstinduktionsspulen | 4,49 | 99,7 | 100,2 | 99,9 | 99,9 | - | 0,3 | + | - |
| 717 | 2711505 | Wechselrichter | 1,74 | 99,3 | 99,3 | 100,4 | 100,6 | + | 1,3 | + | 0,2 |
| 718 | 27115055 | - mit einer Leistung von mehr als 7,5 kVA | 1,29 | 100,5 | 100,5 | 101,4 | 101,6 | + | 1,1 | + | 0,2 |
| 719 | 2711507 | Netzgeräte, Schaltnetzteile, andere Stromrichter | 1,08 | 103,6 | 104,7 | 104,2 | 103,9 | - | 0,8 | - | 0,3 |
| 720 | 27116 | Teile für Elektromotoren, Generatoren und Transformatoren | 1,91 | 100,8 | 100,9 | 99,7 | 99,8 | - | 1,1 | + | 0,1 |
| 721 | 271161 | Teile für Elektromotoren und elektrische Generatoren, Stromerzeugungsaggregate und elektrische rotierende Umformer | 1,15 | 98,7 | 98,5 | 98,6 | 98,6 | + | 0,1 | + | - |
| 722 | 271162 | Teile für Transformatoren, Drossel- und andere Selbstinduktionsspulen und Stromrichter | 0,76 | 104,1 | 104,5 | 101,5 | 101,6 | - | 2,8 | + | 0,1 |
| 723 | 2712 | Elektrizitätsverteilungs- und -schalteinrichtungen, Teile dafür | 15,32 | 108,1 | 108,0 | 110,2 | 110,3 | + | 2,1 | + | 0,1 |
| 724 | 2712-1 | Güter für Euro-Länder | 4,18 | 106,2 | 106,2 | 108,4 | 108,4 | + | 2,1 | + | - |
| 725 | 2712-2 | Güter für Nicht-Euro-Länder | 11,14 | 108,8 | 108,7 | 110,9 | 111,0 | + | 2,1 | + | 0,1 |

Deutschland

1 Index der Ausführpreise

1.2 Aktuelle Ergebnisse

2015 = 100

| Lfd.-Nr. | Nr. der GP-Systematik | Güterabteilung, -gruppe, -klasse, -kategorie, -unterkategorie, -art | Wägungsanteil am Gesamtindex in Promille | 2019 | 2019 | 2020 | 2020 | Veränderung Sept. 2020 gegenüber | | | |
|----------|-----------------------|--|--|--------------------|-------|-------|-------|----------------------------------|-----------|---|------------|
| | | | | Jahresdurchschnitt | Sept. | Aug. | Sept. | Sept. 2019 | Aug. 2020 | | |
| | | | | | | | | | | | in Prozent |
| 726 | 27121 | Elektrische Geräte zum Schliessen, Unterbrechen, Schützen oder Verbinden von elektrischen Stromkreisen, für eine Spannung von mehr als 1000 V | 1,39 | 99,8 | 99,9 | 100,8 | 100,7 | + | 0,8 | - | 0,1 |
| 727 | 27122 | Elektrische Geräte zum Schließen, Unterbrechen, Schützen oder Verbinden von elektrischen Stromkreisen, für eine Spannung von 1000 V oder weniger | 2,22 | 106,2 | 105,5 | 108,5 | 108,5 | + | 2,8 | + | - |
| 728 | 271224 | Relais | 1,10 | 110,4 | 109,2 | 114,1 | 114,1 | + | 4,5 | | - |
| 729 | 27123 | Tafeln, Felder, Konsolen, Pulte, Schränke zum elektrischen Schalten oder Steuern oder für die Stromverteilung | 7,81 | 111,0 | 111,1 | 112,4 | 112,5 | + | 1,3 | + | 0,1 |
| 730 | 271231 | Tafeln, Felder, Konsolen, Pulte, Schränke zum elektrischen Schalten oder Steuern oder für die Stromverteilung, für eine Spannung von 1000 V oder weniger | 6,85 | 112,5 | 112,7 | 114,2 | 114,1 | + | 1,2 | - | 0,1 |
| 731 | 2712315 | Speicherprogrammierbare Steuerungen mit zugehörigen Peripheriebaugruppen | 1,76 | 106,0 | 106,5 | 106,2 | 105,5 | - | 0,9 | - | 0,7 |
| 732 | 2712317 | Andere Tafeln, Felder, Konsolen u. ä. | 4,79 | 115,7 | 115,7 | 118,0 | 118,0 | + | 2,0 | | - |
| 733 | 271232 | Tafeln, Felder, Konsolen, Pulte, Schränke zum elektrischen Schalten oder Steuern oder für die Stromverteilung, für eine Spannung von mehr als 1000 V | 0,96 | 100,1 | 99,9 | 99,8 | 101,4 | + | 1,5 | + | 1,6 |
| 734 | 27124 | Teile für Elektrizitätsverteilungs- oder -schalteinrichtungen | 3,90 | 106,4 | 106,2 | 110,2 | 110,2 | + | 3,8 | + | - |
| 735 | 272 | Akkumulatoren und Batterien | 2,35 | 106,6 | 106,4 | 106,5 | 106,6 | + | 0,2 | + | 0,1 |
| 736 | 272-1 | Güter für Euro-Länder | 0,98 | 103,8 | 103,3 | 101,1 | 101,4 | - | 1,8 | + | 0,3 |
| 737 | 272-2 | Güter für Nicht-Euro-Länder | 1,37 | 108,6 | 108,6 | 110,4 | 110,4 | + | 1,7 | - | - |
| 738 | 27202 | Elektrische Akkumulatoren und Teile dafür | 1,89 | 107,5 | 107,2 | 107,3 | 107,4 | + | 0,2 | + | 0,1 |
| 739 | 273 | Kabel und elektrisches Installationsmaterial | 12,78 | 103,7 | 103,5 | 103,6 | 103,7 | + | 0,2 | + | 0,1 |
| 740 | 273-1 | Güter für Euro-Länder | 4,12 | 104,1 | 104,3 | 104,2 | 104,7 | + | 0,4 | + | 0,5 |
| 741 | 273-2 | Güter für Nicht-Euro-Länder | 8,66 | 103,5 | 103,1 | 103,3 | 103,3 | + | 0,2 | + | - |
| 742 | 2732 | Sonstige elektronische und elektrische Kabel | 4,13 | 103,2 | 102,8 | 102,9 | 103,3 | + | 0,5 | + | 0,4 |
| 743 | 2732-1 | Güter für Euro-Länder | 1,48 | 102,3 | 101,6 | 101,8 | 103,2 | + | 1,6 | + | 1,4 |
| 744 | 2732-2 | Güter für Nicht-Euro-Länder | 2,65 | 103,8 | 103,5 | 103,5 | 103,4 | - | 0,1 | - | 0,1 |
| 745 | 273213 | Andere elektrische Leiter, auch mit Anschlussstücken versehen oder dafür vorbereitet (ohne Kabelsätze für Beförderungsmittel), für eine Spannung von 1000 V oder weniger | 3,06 | 104,3 | 104,0 | 104,7 | 105,1 | + | 1,1 | + | 0,4 |
| 746 | 2732134 | Andere elektrische Leiter, mit Anschlussstücken versehen, für eine Spannung von 1000 V oder weniger | 1,35 | 101,7 | 101,6 | 101,7 | 102,4 | + | 0,8 | + | 0,7 |
| 747 | 2732138 | Andere elektrische Leiter, nicht mit Anschlussstücken versehen, für eine Spannung von 1000 V oder weniger | 1,71 | 106,4 | 105,9 | 107,1 | 107,2 | + | 1,2 | + | 0,1 |
| 748 | 2733 | Elektrisches Installationsmaterial | 8,34 | 103,9 | 103,8 | 104,0 | 104,0 | + | 0,2 | + | - |
| 749 | 2733-1 | Güter für Euro-Länder | 2,56 | 105,5 | 106,3 | 106,2 | 106,2 | - | 0,1 | | - |
| 750 | 2733-2 | Güter für Nicht-Euro-Länder | 5,78 | 103,1 | 102,7 | 103,0 | 103,0 | + | 0,3 | + | - |
| 751 | 273311 | Ein-, Aus- oder Umschalter für Gebäudeinstallation, bis 1000 V Spannung | 2,44 | 106,3 | 106,8 | 106,2 | 106,2 | - | 0,6 | | - |
| 752 | 273313 | Steckvorrichtungen u.a. Geräte zum Schliessen, Unterbrechen, Schützen oder Verbinden von elektrischen Stromkreisen, a.n.g., bis 1000 V Spannung | 5,10 | 103,1 | 102,8 | 103,5 | 103,5 | + | 0,7 | + | - |

Deutschland

1 Index der Ausführpreise

1.2 Aktuelle Ergebnisse

2015 = 100

| Lfd.-Nr. | Nr. der GP-Systematik | Güterabteilung, -gruppe, -klasse, -kategorie, -unterkategorie, -art | Wägungsanteil am Gesamtindex in Promille | 2019 | 2019 | 2020 | 2020 | Veränderung Sept. 2020 gegenüber | | | |
|----------|-----------------------|--|--|--------------------|-------|-------|-------|----------------------------------|-----------|---|------------|
| | | | | Jahresdurchschnitt | Sept. | Aug. | Sept. | Sept. 2019 | Aug. 2020 | | |
| | | | | | | | | | | | in Prozent |
| 753 | 2733135 | Andere Stecker und Steckvorrichtungen | 2,45 | 102,4 | 102,4 | 102,9 | 102,9 | + | 0,5 | + | - |
| 754 | 2733137 | Verbindungs- und Kontaktelemente, für Drähte und Kabel | 1,71 | 104,8 | 104,2 | 105,3 | 105,3 | + | 1,1 | | - |
| 755 | 274 | Elektrische Lampen und Leuchten | 5,94 | 104,5 | 104,7 | 104,8 | 104,8 | + | 0,1 | + | - |
| 756 | 274-1 | Güter für Euro-Länder | 1,90 | 107,8 | 108,0 | 108,5 | 108,5 | + | 0,5 | | - |
| 757 | 274-2 | Güter für Nicht-Euro-Länder | 4,04 | 103,0 | 103,2 | 103,1 | 103,1 | - | 0,1 | | - |
| 758 | 27401 | Elektrische Glühlampen und Entladungslampen, Bogenlampen | 1,60 | 99,2 | 99,6 | 97,9 | 97,9 | - | 1,7 | + | - |
| 759 | 274015 | Entladungslampen, Ultraviolett- und Infrarotlampen, Bogenlampen | 0,90 | 100,6 | 101,1 | 100,4 | 100,4 | - | 0,7 | + | - |
| 760 | 27402 | Beleuchtungsgeräte | 1,30 | 109,2 | 109,2 | 109,7 | 109,7 | + | 0,5 | | - |
| 761 | 27403 | Andere elektrische Beleuchtungskörper, a.n.g. | 2,74 | 104,7 | 104,9 | 105,9 | 105,9 | + | 1,0 | | - |
| 762 | 275 | Haushaltsgeräte | 8,17 | 101,1 | 101,1 | 101,6 | 101,6 | + | 0,5 | - | - |
| 763 | 275-1 | Güter für Euro-Länder | 3,55 | 101,8 | 101,7 | 102,1 | 102,2 | + | 0,5 | + | 0,1 |
| 764 | 275-2 | Güter für Nicht-Euro-Länder | 4,62 | 100,5 | 100,7 | 101,2 | 101,2 | + | 0,5 | + | - |
| 765 | 2751 | Elektrische Haushaltsgeräte, Teile dafür | 7,67 | 100,8 | 100,9 | 101,3 | 101,4 | + | 0,5 | + | 0,1 |
| 766 | 2751-1 | Güter für Euro-Länder | 3,30 | 101,4 | 101,2 | 101,6 | 101,7 | + | 0,5 | + | 0,1 |
| 767 | 2751-2 | Güter für Nicht-Euro-Länder | 4,37 | 100,4 | 100,6 | 101,1 | 101,1 | + | 0,5 | + | - |
| 768 | 27511 | Kühl-, Gefrierschränke, Tiefkühltruhen, Geschirrspülmaschinen, Waschmaschinen und Wäschetrockner, Heizdecken, Ventilatoren und Abzugshauben | 2,43 | 100,7 | 101,1 | 101,9 | 102,1 | + | 1,0 | + | 0,2 |
| 769 | 27512 | Andere elektrische Haushaltsgeräte, a.n.g. | 4,61 | 101,5 | 101,3 | 101,6 | 101,6 | + | 0,3 | - | - |
| 770 | 275121 | Staubsauger und elektromechanische Haushaltsgeräte, mit eingebautem Elektromotor | 1,45 | 98,8 | 98,5 | 99,0 | 99,0 | + | 0,5 | | - |
| 771 | 275128 | Andere elektrische Öfen, a.n.g., elektrische Küchenherde, Kochplatten, Grill- und Bratgeräte | 1,22 | 102,5 | 102,3 | 103,0 | 103,0 | + | 0,7 | - | - |
| 772 | 27513 | Teile für elektrische Haushaltsgeräte | 0,63 | 96,6 | 96,6 | 96,6 | 96,6 | - | | | - |
| 773 | 279 | Sonstige elektrische Ausrüstungen und Geräte a.n.g. | 7,80 | 109,0 | 108,4 | 104,4 | 104,3 | - | 3,8 | - | 0,1 |
| 774 | 279-1 | Güter für Euro-Länder | 2,32 | 112,7 | 111,9 | 109,0 | 108,3 | - | 3,2 | - | 0,6 |
| 775 | 279-2 | Güter für Nicht-Euro-Länder | 5,48 | 107,4 | 107,0 | 102,5 | 102,5 | - | 4,2 | | - |
| 776 | 27901 | Sonstige elektrische Ausrüstungen und Teile dafür | 2,55 | 113,6 | 111,5 | 101,4 | 101,3 | - | 9,1 | - | 0,1 |
| 777 | 279011 | Elektrische Maschinen, Apparate und Geräte mit eigener Funktion | 2,09 | 96,2 | 96,4 | 94,0 | 93,9 | - | 2,6 | - | 0,1 |
| 778 | 27902 | Anzeigetafeln mit LCD- oder LED-Anzeige, Hör- und Sichtsignalgeräte (ohne solche für Fahrräder, Kraftfahrzeuge und den Verkehr) | 0,46 | 101,6 | 101,6 | 100,6 | 100,7 | - | 0,9 | + | 0,1 |
| 779 | 27903 | Elektrische Löt- und Schweißmaschinen, -apparate und -geräte sowie elektrische Maschinen und Geräte zum Oberflächenhärten und Heißspritzen | 2,38 | 103,6 | 103,9 | 104,6 | 104,0 | + | 0,1 | - | 0,6 |
| 780 | 279031 | Elektrische Löt- und Schweißmaschinen, -apparate und -geräte sowie elektrische Maschinen und Geräte zum Spritzen schmelzflüssiger Metalle oder Cermets | 1,16 | 103,3 | 103,3 | 103,1 | 103,1 | - | 0,2 | | - |
| 781 | 279033 | Teile für sonstige elektrische Ausrüstungen; elektrische Teile für Maschinen, Apparate oder Geräte, a.n.g. | 0,76 | 102,9 | 104,5 | 103,6 | 103,7 | - | 0,8 | + | 0,1 |
| 782 | 27904 | Sonstige elektrische Ausrüstungen, a.n.g. | 0,69 | 108,9 | 108,9 | 110,1 | 110,4 | + | 1,4 | + | 0,3 |
| 783 | 27905 | Elektrische Kondensatoren | 0,78 | 113,1 | 113,9 | 112,7 | 112,8 | - | 1,0 | + | 0,1 |
| 784 | 27906 | Elektrische Widerstände (ohne Heizwiderstände) | 0,74 | 111,7 | 111,3 | 102,1 | 102,0 | - | 8,4 | - | 0,1 |

Deutschland

1 Index der Ausführpreise

1.2 Aktuelle Ergebnisse

2015 = 100

| Lfd.-Nr. | Nr. der GP-Systematik | Güterabteilung, -gruppe, -klasse, -kategorie, -unterkategorie, -art | Wägungsanteil am Gesamtindex in Promille | 2019 | 2019 | 2020 | 2020 | Veränderung Sept. 2020 gegenüber | | | |
|----------|-----------------------|--|--|--------------------|-------|-------|-------|----------------------------------|-----------|---|------------|
| | | | | Jahresdurchschnitt | Sept. | Aug. | Sept. | Sept. 2019 | Aug. 2020 | | |
| | | | | | | | | | | | in Prozent |
| 785 | 28 | Maschinen | 159,48 | 104,7 | 104,8 | 105,5 | 105,5 | + | 0,7 | + | - |
| 786 | 28-1 | Güter für Euro-Länder | 44,84 | 104,9 | 105,2 | 105,9 | 105,9 | + | 0,7 | + | - |
| 787 | 28-2 | Güter für Nicht-Euro-Länder | 114,64 | 104,6 | 104,7 | 105,3 | 105,4 | + | 0,7 | + | 0,1 |
| 788 | 281 | Nicht wirtschaftszweigspezifische Maschinen | 56,00 | 103,8 | 104,0 | 104,3 | 104,3 | + | 0,3 | + | - |
| 789 | 281-1 | Güter für Euro-Länder | 16,83 | 104,1 | 104,3 | 104,8 | 104,7 | + | 0,4 | - | 0,1 |
| 790 | 281-2 | Güter für Nicht-Euro-Länder | 39,17 | 103,6 | 103,8 | 104,1 | 104,1 | + | 0,3 | + | - |
| 791 | 2811 | Verbrennungsmotoren und Turbinen (ohne Motoren für Luft- und Straßenfahrzeuge) | 17,53 | 102,3 | 102,3 | 102,4 | 102,4 | + | 0,1 | + | - |
| 792 | 2811-1 | Güter für Euro-Länder | 5,31 | 102,0 | 102,0 | 101,2 | 101,2 | - | 0,8 | - | - |
| 793 | 2811-2 | Güter für Nicht-Euro-Länder | 12,22 | 102,4 | 102,4 | 102,9 | 102,9 | + | 0,5 | + | - |
| 794 | 28111 | Motoren für Wasser-, Schienenfahrzeuge u.a. Zwecke (ohne Motoren für Luft- und Turbinen) | 1,82 | 105,6 | 105,7 | 106,1 | 106,1 | + | 0,4 | + | - |
| 795 | 28112 | | 2,64 | 103,2 | 103,2 | 104,4 | 104,4 | + | 1,2 | | - |
| 796 | 28113 | Teile für Turbinen | 1,58 | 101,7 | 101,9 | 104,6 | 104,6 | + | 2,6 | + | - |
| 797 | 28114 | Teile für Kolbenverbrennungsmotoren | 11,49 | 101,6 | 101,6 | 101,0 | 101,0 | - | 0,6 | + | - |
| 798 | 281141 | Teile für Kolbenverbrennungsmotoren mit Fremdzündung (ohne solche für Motoren für Luftfahrzeuge) | 4,73 | 101,9 | 101,8 | 100,1 | 100,2 | - | 1,6 | + | 0,1 |
| 799 | 281142 | Teile für Kolbenverbrennungsmotoren mit Selbstzündung ((Halb-) Dieselmotoren) | 6,76 | 101,4 | 101,4 | 101,7 | 101,6 | + | 0,2 | - | 0,1 |
| 800 | 2812 | Hydraulische und pneumatische Komponenten und Systeme | 5,60 | 105,1 | 105,3 | 104,6 | 104,6 | - | 0,7 | + | - |
| 801 | 2812-1 | Güter für Euro-Länder | 1,92 | 106,2 | 106,6 | 107,5 | 107,5 | + | 0,8 | | - |
| 802 | 2812-2 | Güter für Nicht-Euro-Länder | 3,68 | 104,5 | 104,7 | 103,1 | 103,1 | - | 1,5 | | - |
| 803 | 28121 | Hydraulische und pneumatische Komponenten und Systeme, ausgenommen Teile | 4,96 | 105,3 | 105,4 | 104,8 | 104,8 | - | 0,6 | | - |
| 804 | 281211 | Linear arbeitende hydraulische und pneumatische Motoren | 0,83 | 104,3 | 104,2 | 104,0 | 103,9 | - | 0,3 | - | 0,1 |
| 805 | 281213 | Hydropumpen | 1,09 | 104,6 | 104,9 | 104,7 | 104,7 | - | 0,2 | | - |
| 806 | 281214 | Hydraulische und pneumatische Ventile | 2,16 | 105,3 | 105,4 | 103,6 | 103,7 | - | 1,6 | + | 0,1 |
| 807 | 2813 | Sonstige Pumpen und Kompressoren | 12,64 | 105,0 | 105,5 | 106,2 | 106,2 | + | 0,7 | + | - |
| 808 | 2813-1 | Güter für Euro-Länder | 3,46 | 106,6 | 107,2 | 108,6 | 108,6 | + | 1,3 | | - |
| 809 | 2813-2 | Güter für Nicht-Euro-Länder | 9,18 | 104,4 | 104,8 | 105,3 | 105,2 | + | 0,4 | - | 0,1 |

Deutschland

1 Index der Ausführpreise

1.2 Aktuelle Ergebnisse

2015 = 100

| Lfd.-Nr. | Nr. der GP-Systematik | Güterabteilung, -gruppe, -klasse, -kategorie, -unterkategorie, -art | Wägungsanteil am Gesamtindex in Promille | 2019 | 2019 | 2020 | 2020 | Veränderung Sept. 2020 gegenüber | | | |
|----------|-----------------------|---|--|--------------------|-------|-------|-------|----------------------------------|-----------|---|------------|
| | | | | Jahresdurchschnitt | Sept. | Aug. | Sept. | Sept. 2019 | Aug. 2020 | | |
| | | | | | | | | | | | in Prozent |
| 810 | 28131 | Flüssigkeitspumpen, Hebewerke für Flüssigkeiten | 5,23 | 106,4 | 107,2 | 108,1 | 108,1 | + | 0,8 | + | - |
| 811 | 281311 | Flüssigkeitspumpen für bestimmte Verwendungszwecke | 2,52 | 108,0 | 109,2 | 109,1 | 109,1 | - | 0,1 | | - |
| 812 | 281314 | Kreiselpumpen für Flüssigkeiten, andere Flüssigkeitspumpen, Hebewerke für Flüssigkeiten | 1,73 | 106,6 | 107,2 | 109,8 | 109,8 | + | 2,4 | + | - |
| 813 | 28132 | Luft- oder Vakuumpumpen, Luft- oder andere Gaskompressoren | 4,39 | 103,7 | 103,8 | 104,6 | 104,6 | + | 0,8 | + | - |
| 814 | 281325 | Turbokompressoren | 1,58 | 99,4 | 99,4 | 97,5 | 97,5 | - | 1,9 | + | - |
| 815 | 28133 | Teile für Pumpen und Kompressoren | 3,02 | 104,4 | 105,0 | 105,0 | 105,0 | | - | + | - |
| 816 | 281331 | Teile für Flüssigkeitspumpen und für Hebewerke für Flüssigkeiten | 1,97 | 107,0 | 107,7 | 107,9 | 107,9 | + | 0,2 | + | - |
| 817 | 281332 | Teile für Luft- oder Vakuumpumpen, Luft- o.a. Gaskompressoren, Ventilatoren usw. | 1,05 | 99,8 | 100,0 | 99,6 | 99,5 | - | 0,5 | - | 0,1 |
| 818 | 2814 | Armaturen | 7,03 | 106,4 | 106,7 | 107,6 | 107,6 | + | 0,8 | + | - |
| 819 | 2814-1 | Güter für Euro-Länder | 2,18 | 107,7 | 108,3 | 110,7 | 110,7 | + | 2,2 | | - |
| 820 | 2814-2 | Güter für Nicht-Euro-Länder | 4,85 | 105,8 | 105,9 | 106,3 | 106,3 | + | 0,4 | + | - |
| 821 | 28141 | Armaturen u.ä. Apparate für Rohr- und Schlauchleitungen, Dampfkessel, Sammelbehälter o.ä. Behälter | 5,70 | 107,4 | 107,8 | 109,5 | 109,5 | + | 1,6 | | - |
| 822 | 281411 | Druckminderventile, Ventile für ölhdraulische oder pneumatische Energieübertragung, Rückschlagklappen und -ventile, Überdruck- und Sicherheitsventile | 0,94 | 109,4 | 109,9 | 110,8 | 110,8 | + | 0,8 | | - |
| 823 | 281412 | Sanitärarmaturen, Armaturen für Heizkörper von Zentralheizungen | 1,34 | 108,1 | 108,9 | 110,6 | 110,6 | + | 1,6 | | - |
| 824 | 281413 | Regelventile, Schieber und andere Armaturen | 3,42 | 106,6 | 106,9 | 108,7 | 108,7 | + | 1,7 | | - |
| 825 | 28142 | Teile für Armaturen u.ä. Apparate für Rohr- und Schlauchleitungen, Dampfkessel, Sammel- u.ä. Behälter | 1,33 | 101,9 | 101,7 | 99,7 | 99,7 | - | 2,0 | + | - |
| 826 | 2815 | Lager, Getriebe, Zahnräder und Antriebselemente | 13,20 | 102,7 | 102,7 | 103,1 | 103,1 | + | 0,4 | | - |
| 827 | 2815-1 | Güter für Euro-Länder | 3,96 | 101,7 | 101,4 | 101,6 | 101,6 | + | 0,2 | - | - |
| 828 | 2815-2 | Güter für Nicht-Euro-Länder | 9,24 | 103,1 | 103,3 | 103,7 | 103,7 | + | 0,4 | + | - |
| 829 | 28151 | Wälzlager | 3,10 | 99,4 | 99,4 | 100,0 | 100,1 | + | 0,7 | + | 0,1 |
| 830 | 2815105 | Kegelrollen-, Tonnen-, Zylinderrollenlager | 1,47 | 96,8 | 97,1 | 97,7 | 97,7 | + | 0,6 | | - |
| 831 | 28152 | Getriebe, Zahnräder, Lagergehäuse u.ä. Antriebselemente | 7,55 | 103,2 | 103,2 | 103,6 | 103,6 | + | 0,4 | + | - |
| 832 | 281522 | Kurbeln und Wellen | 1,56 | 105,4 | 106,2 | 108,8 | 108,8 | + | 2,4 | + | - |
| 833 | 281523 | Lagergehäuse, Gleitlager und Lagerschalen | 1,19 | 101,9 | 101,9 | 102,0 | 102,0 | + | 0,1 | + | - |
| 834 | 281524 | Getriebe, Kugel- oder Rollenrollspindeln | 2,64 | 104,2 | 104,5 | 104,4 | 104,3 | - | 0,2 | - | 0,1 |
| 835 | 281525 | Schwungräder sowie Riemen- und Seilscheiben (einschließlich Seilrollenblöcken für Flaschenzüge) | 1,19 | 97,4 | 95,8 | 95,1 | 95,1 | - | 0,7 | | - |
| 836 | 28153 | Teile für Lager, Getriebe, Zahnräder und Antriebselemente | 2,55 | 105,1 | 105,2 | 105,1 | 105,1 | - | 0,1 | | - |
| 837 | 281539 | Teile für Wellen, Kurbeln, Gleitlager, Lagergehäuse und Lagerschalen, Getriebe, Schwungräder, Riemen- und Seilscheiben, Wellenkupplungen | 1,86 | 105,4 | 105,5 | 105,5 | 105,5 | | - | | - |
| 838 | 282 | Sonstige Maschinen für unspezifische Verwendung | 46,98 | 105,2 | 105,3 | 106,7 | 106,7 | + | 1,3 | + | - |
| 839 | 282-1 | Güter für Euro-Länder | 15,29 | 105,5 | 105,7 | 107,2 | 107,2 | + | 1,4 | + | - |
| 840 | 282-2 | Güter für Nicht-Euro-Länder | 31,69 | 105,0 | 105,1 | 106,4 | 106,4 | + | 1,2 | + | - |

Deutschland

1 Index der Ausführpreise

1.2 Aktuelle Ergebnisse

2015 = 100

| Lfd.-Nr. | Nr. der GP-Systematik | Güterabteilung, -gruppe, -klasse, -kategorie, -unterkategorie, -art | Wägungsanteil am Gesamtindex in Promille | 2019 | 2019 | 2020 | 2020 | Veränderung Sept. 2020 gegenüber | |
|----------|-----------------------|---|--|--------------------|-------|-------|-------|----------------------------------|-----------|
| | | | | Jahresdurchschnitt | Sept. | Aug. | Sept. | Sept. 2019 | Aug. 2020 |
| | | | | | | | | | |
| 841 | 2821 | Öfen und Brenner, Teile dafür | 1,66 | 103,0 | 103,2 | 104,3 | 104,3 | + 1,1 | - |
| 842 | 2821-1 | Güter für Euro-Länder | 0,40 | 105,3 | 105,8 | 106,7 | 106,7 | + 0,9 | - |
| 843 | 2821-2 | Güter für Nicht-Euro-Länder | 1,26 | 102,2 | 102,3 | 103,6 | 103,6 | + 1,3 | - |
| 844 | 2821 13/14 | Elektrische Industrie- und Laboratoriumsöfen, Industrie- und Laboratoriumsapparate, zum Warmbehandeln von Stoffen mittels Induktion oder dielektrischer Erwärmung, Teile dafür | 1,21 | 101,9 | 101,9 | 103,1 | 103,1 | + 1,2 | - |
| 845 | 2822 | Hebezeuge und Fördermittel | 10,52 | 105,1 | 105,2 | 106,5 | 106,5 | + 1,2 | + - |
| 846 | 2822-1 | Güter für Euro-Länder | 3,43 | 106,4 | 106,5 | 107,9 | 107,9 | + 1,3 | + - |
| 847 | 2822-2 | Güter für Nicht-Euro-Länder | 7,09 | 104,5 | 104,6 | 105,8 | 105,8 | + 1,1 | - |
| 848 | 282214 | Derrick- Kabel-, Laufkrane, Verladebrücken u.a. Krane; fahrbare Hubportale, Portalhub- und Krankraftkarren | 1,53 | 106,8 | 106,9 | 108,3 | 108,3 | + 1,3 | - |
| 849 | 282215 | Elektrokraftkarren u.a. mit Hebevorrichtung ausgerüstete Karren; Kraftkarren ohne Hebevorrichtung; Zugkraftkarren | 2,65 | 104,4 | 104,4 | 106,5 | 106,5 | + 2,0 | + - |
| 850 | 282217 | Stetigförderer (ohne solche für Untertagebergbau) | 1,48 | 102,9 | 103,2 | 104,3 | 104,3 | + 1,1 | + - |
| 851 | 282218 | Aufschieber, Vorzieher, Umgleiser u.ä. Vorrichtungen zum Bewegen von Schienenfahrzeugen; Seilschwebbahnen usw.; andere Maschinen, Apparate und Geräte zum Heben, Beladen, Entladen oder Fördern | 1,44 | 106,1 | 106,3 | 107,5 | 107,5 | + 1,1 | - |
| 852 | 282219 | Teile für Hebezeuge und Fördermittel | 2,01 | 101,9 | 102,1 | 102,4 | 102,5 | + 0,4 | + 0,1 |
| 853 | 2823 | Büromaschinen (ohne Datenverarbeitungsgeräte und periphere Geräte) | 4,73 | 102,8 | 102,8 | 103,3 | 103,1 | + 0,3 | - 0,2 |
| 854 | 2823-1 | Güter für Euro-Länder | 2,37 | 105,1 | 105,3 | 106,1 | 106,0 | + 0,7 | - 0,1 |
| 855 | 2823-2 | Güter für Nicht-Euro-Länder | 2,36 | 100,6 | 100,3 | 100,5 | 100,3 | - | - 0,2 |
| 856 | 28232 | Büromaschinen und Teile dafür | 4,52 | 102,6 | 102,6 | 102,9 | 102,8 | + 0,2 | - 0,1 |
| 857 | 282326 | Teile und Zubehör für Fotokopierapparate | 3,97 | 102,0 | 102,0 | 102,1 | 101,9 | - 0,1 | - 0,2 |
| 858 | 2824 | Handgeführte, kraftbetriebene Werkzeuge, Teile dafür | 2,41 | 105,2 | 105,3 | 106,7 | 106,7 | + 1,3 | + - |
| 859 | 2824-1 | Güter für Euro-Länder | 1,00 | 104,7 | 104,8 | 107,7 | 107,7 | + 2,8 | - |
| 860 | 2824-2 | Güter für Nicht-Euro-Länder | 1,41 | 105,5 | 105,6 | 105,9 | 106,0 | + 0,4 | + 0,1 |
| 861 | 28241 | Handgeführte, kraftbetriebene Werkzeuge | 2,14 | 105,0 | 105,2 | 106,7 | 106,7 | + 1,4 | + - |
| 862 | 282411 | Handgeführte Elektrowerkzeuge mit eingebautem Elektromotor | 1,54 | 106,1 | 106,2 | 108,1 | 108,1 | + 1,8 | + - |
| 863 | 2825 | Kälte- und lufttechnische Erzeugnisse für gewerbliche Zwecke | 9,68 | 103,6 | 103,7 | 105,7 | 105,7 | + 1,9 | + - |
| 864 | 2825-1 | Güter für Euro-Länder | 3,16 | 103,4 | 103,5 | 104,8 | 104,9 | + 1,4 | + 0,1 |
| 865 | 2825-2 | Güter für Nicht-Euro-Länder | 6,52 | 103,7 | 103,8 | 106,1 | 106,1 | + 2,2 | + - |
| 866 | 28251 | Wärmeaustauscher, Klimageräte und Tiefkühlgeräte, Apparate zum Filtrieren | 6,32 | 102,8 | 102,9 | 105,6 | 105,6 | + 2,6 | + - |
| 867 | 282511 | Wärmeaustauscher, Apparate und Vorrichtungen für die Verflüssigung von Luft oder anderen Gasen | 1,17 | 100,6 | 101,1 | 103,0 | 103,0 | + 1,9 | - |
| 868 | 282512 | Klimageräte | 0,65 | 104,7 | 104,7 | 107,5 | 107,5 | + 2,7 | - |
| 869 | 282514 | Apparate zum Filtrieren oder Reinigen von Gasen, a.n.g. | 3,68 | 102,2 | 102,1 | 105,3 | 105,3 | + 3,1 | + - |
| 870 | 28252 | Ventilatoren, mit einem Leistung von mehr als 125 W | 1,79 | 106,1 | 106,0 | 107,7 | 107,7 | + 1,6 | - |

Deutschland

1 Index der Ausführpreise

1.2 Aktuelle Ergebnisse

2015 = 100

| Lfd.-Nr. | Nr. der GP-Systematik | Güterabteilung, -gruppe, -klasse, -kategorie, -unterkategorie, -art | Wägungsanteil am Gesamtindex in Promille | 2019 | 2019 | 2020 | 2020 | Veränderung Sept. 2020 gegenüber | | | |
|----------|-----------------------|---|--|--------------------|-------|-------|-------|----------------------------------|-----------|---|------------|
| | | | | Jahresdurchschnitt | Sept. | Aug. | Sept. | Sept. 2019 | Aug. 2020 | | |
| | | | | | | | | | | | in Prozent |
| 871 | 28253 | Teile für Klimageräte, Kühl- und Gefrierschränke, Wärmepumpen, Wärmeaustauscher u.ä. | 1,57 | 104,0 | 104,2 | 103,8 | 103,9 | - | 0,3 | + | 0,1 |
| 872 | 2829 | Sonstige nicht wirtschaftszweigspezifische Maschinen, a.n.g. | 17,98 | 106,9 | 107,1 | 108,4 | 108,5 | + | 1,3 | + | 0,1 |
| 873 | 2829-1 | Güter für Euro-Länder | 4,93 | 106,6 | 107,0 | 108,8 | 108,8 | + | 1,7 | + | - |
| 874 | 2829-2 | Güter für Nicht-Euro-Länder | 13,05 | 107,1 | 107,2 | 108,3 | 108,4 | + | 1,1 | + | 0,1 |
| 875 | 28291 | Gaserzeuger, Destillier- und Filterapparate | 3,60 | 106,8 | 106,7 | 107,4 | 107,4 | + | 0,7 | | - |
| 876 | 282912 | Apparate zum Filtrieren oder Reinigen von Flüssigkeiten (ohne Öl- und Kraftstofffilter für Kolbenverbrennungsmotoren) | 2,43 | 105,1 | 104,9 | 106,7 | 106,7 | + | 1,7 | | - |
| 877 | 282913 | Öl-, Kraftstoff- und Luftansaugsfilter für Kolbenverbrennungsmotoren | 1,02 | 110,3 | 110,7 | 108,6 | 108,6 | - | 1,9 | | - |
| 878 | 28292 | Maschinen und Apparate zum Reinigen, Trocknen, Füllen, Verschließen u.ä. von Flaschen o.ä. Behältnissen; Feuerlöscher, Spritzpistolen, Sandstrahlmaschinen, Wasserstrahlreinigungs- u.ä. Strahlapparate; Dichtungen | 6,71 | 107,3 | 107,6 | 108,7 | 108,9 | + | 1,2 | + | 0,2 |
| 879 | 282921 | Maschinen und Apparate zum Reinigen, Trocknen, Füllen, Verschliessen u.ä. von Flaschen o.ä. Behältnissen | 3,90 | 109,1 | 109,2 | 110,2 | 110,5 | + | 1,2 | + | 0,3 |
| 880 | 282922 | Feuerlöscher, Spritzpistolen, Sandstrahlmaschinen, Wasserstrahlreinigungs- u.ä. Strahlapparate | 1,74 | 103,9 | 104,2 | 106,3 | 106,3 | + | 2,0 | | - |
| 881 | 282923 | Metalloplastische und mechanische Dichtungen | 1,07 | 106,0 | 106,9 | 107,2 | 107,2 | + | 0,3 | | - |
| 882 | 28293 | Gewerbe-, Haushalts- und andere Wiege- und Messmaschinen | 0,61 | 103,1 | 103,8 | 104,7 | 104,7 | + | 0,9 | | - |
| 883 | 28296 | Maschinen und Apparate für die Behandlung von Stoffen durch Temperaturänderung, a.n.g. | 1,11 | 104,5 | 104,9 | 107,2 | 107,2 | + | 2,2 | | - |
| 884 | 28298 | Teile für nicht wirtschaftszweigspezifische Maschinen, a.n.g. | 5,19 | 107,6 | 107,8 | 109,4 | 109,4 | + | 1,5 | + | - |
| 885 | 282982 | Teile für Zentrifugen und Apparate zum Filtrieren und Reinigen von Flüssigkeiten oder Gasen | 2,19 | 108,2 | 108,3 | 109,9 | 109,9 | + | 1,5 | + | - |
| 886 | 282983 | Walzen und Teile für Kalander und Walzwerke, Teile für Waagen und mechanische Apparate zum Verteilen von Flüssigkeiten usw., Warenverkaufsautomaten, Gewichte für Waagen | 0,88 | 105,5 | 105,5 | 106,7 | 106,7 | + | 1,1 | | - |
| 887 | 282985 | Teile für Geschirrspül- und Verpackungsmaschinen | 1,22 | 109,6 | 110,2 | 112,8 | 112,8 | + | 2,4 | | - |
| 888 | 283 | Maschinen für die Land- und Forstwirtschaft | 7,35 | 106,2 | 106,3 | 107,0 | 107,1 | + | 0,8 | + | 0,1 |
| 889 | 283-1 | Güter für Euro-Länder | 2,83 | 107,4 | 107,4 | 108,2 | 108,3 | + | 0,8 | + | 0,1 |
| 890 | 283-2 | Güter für Nicht-Euro-Länder | 4,52 | 105,4 | 105,6 | 106,3 | 106,3 | + | 0,7 | + | - |
| 891 | 28302 | Acker- und Forstschlepper, andere Zugmaschinen (ohne Sattel-Strassenzug- und Gleiskettenzugmaschinen) | 2,71 | 108,8 | 108,8 | 110,1 | 110,1 | + | 1,2 | | - |
| 892 | 2830237 | Acker- und Forstschlepper mit einer Motorleistung von mehr als 90 kW | 2,14 | 110,1 | 110,0 | 111,5 | 111,5 | + | 1,4 | | - |
| 893 | 28305 | Erntemaschinen, -apparate und -geräte | 1,88 | 103,1 | 103,3 | 103,6 | 103,7 | + | 0,4 | + | 0,1 |
| 894 | 28309 | Teile für Maschinen, Apparate und Geräte für die Land- und Forstwirtschaft | 1,13 | 104,3 | 104,7 | 106,2 | 106,2 | + | 1,4 | + | - |

Deutschland

1 Index der Ausführpreise

1.2 Aktuelle Ergebnisse

2015 = 100

| Lfd.-Nr. | Nr. der GP-Systematik | Güterabteilung, -gruppe, -klasse, -kategorie, -unterkategorie, -art | Wägungsanteil am Gesamtindex in Promille | 2019 | 2019 | 2020 | 2020 | Veränderung Sept. 2020 gegenüber | | | |
|----------|-----------------------|--|--|--------------------|-------|-------|-------|----------------------------------|-----------|---|------------|
| | | | | Jahresdurchschnitt | Sept. | Aug. | Sept. | Sept. 2019 | Aug. 2020 | | |
| | | | | | | | | | | | in Prozent |
| 895 | 284 | Werkzeugmaschinen | 12,31 | 105,6 | 105,8 | 106,7 | 106,7 | + | 0,9 | + | - |
| 896 | 284-1 | Güter für Euro-Länder | 2,67 | 106,2 | 107,2 | 107,3 | 107,4 | + | 0,2 | + | 0,1 |
| 897 | 284-2 | Güter für Nicht-Euro-Länder | 9,64 | 105,4 | 105,4 | 106,5 | 106,5 | + | 1,0 | + | - |
| 898 | 2841 | Werkzeugmaschinen für die Metallbearbeitung, Teile dafür | 9,02 | 105,0 | 105,2 | 105,9 | 105,9 | + | 0,7 | + | - |
| 899 | 2841-1 | Güter für Euro-Länder | 1,94 | 105,7 | 106,7 | 106,1 | 106,2 | - | 0,5 | + | 0,1 |
| 900 | 2841-2 | Güter für Nicht-Euro-Länder | 7,08 | 104,8 | 104,7 | 105,8 | 105,8 | + | 1,1 | + | - |
| 901 | 28411 | Werkzeugmaschinen für die Metallbearbeitung durch Laserstrahlen o.ä. Verfahren; Bearbeitungszentren, Mehrwege- und Transfermaschinen, zum Bearbeiten von Metallen | 3,13 | 104,7 | 104,5 | 104,9 | 104,9 | + | 0,4 | + | - |
| 902 | 284111 | Werkzeugmaschinen zum Abtragen von Metall durch Laser-, Licht- oder anderen Photonenstrahl, Ultraschall, Elektroerosion, elektrochemische Verfahren oder Elektronen-, Ionen- oder Plasmastrahl | 0,98 | 103,7 | 103,3 | 103,3 | 103,3 | - | | | - |
| 903 | 284112 | Bearbeitungszentren, Mehrwegemaschinen und Transfermaschinen, zum Bearbeiten von Metallen | 2,15 | 105,1 | 105,1 | 105,7 | 105,7 | + | 0,6 | + | - |
| 904 | 28412 | Dreh-, Bohr-, Fräs-, Schleif-, Verzahnmaschinen u.a. spanabhebende Maschinen für die Metallbearbeitung | 2,85 | 105,9 | 106,3 | 107,3 | 107,3 | + | 0,9 | + | - |
| 905 | 2841 21/22 | Dreh-, Bohr-, Ausbohr- und Fräsmaschinen zur spanabhebenden Metallbearbeitung, Gewindeschneidemaschinen a.n.g. | 1,48 | 104,8 | 105,4 | 104,8 | 104,9 | - | 0,5 | + | 0,1 |
| 906 | 284123 | Werkzeugmaschinen zum Entgraten, Schärfen, Schleifen oder zur sonstigen Endbearbeitung von Metall | 0,85 | 106,2 | 106,2 | 109,1 | 109,1 | + | 2,7 | + | - |
| 907 | 28413 | Biege-, Abkant-, Richtmaschinen, Scheren, Lochstanzen, Ausklink-, Schmiedemaschinen, Pressen u.a. Maschinen für die spanlose Bearbeitung von Metallen | 1,66 | 103,9 | 104,1 | 104,9 | 104,9 | + | 0,8 | + | - |
| 908 | 28414 | Teile und Zubehör für Maschinen zum Bearbeiten von Metallen | 1,38 | 105,0 | 105,6 | 106,4 | 106,4 | + | 0,8 | + | - |
| 909 | 2849 | Werkzeugmaschinen, a.n.g., Teile dafür, Zubehör für Werkzeugmaschinen | 3,29 | 107,1 | 107,5 | 109,0 | 109,0 | + | 1,4 | + | - |
| 910 | 2849-1 | Güter für Euro-Länder | 0,73 | 107,6 | 108,4 | 110,5 | 110,5 | + | 1,9 | + | - |
| 911 | 2849-2 | Güter für Nicht-Euro-Länder | 2,56 | 107,0 | 107,3 | 108,5 | 108,5 | + | 1,1 | + | - |
| 912 | 28491 | Werkzeugmaschinen zum Bearbeiten von Steinen, Holz u.ä. harten Stoffen, Pressen zum Herstellen von Span- und Faserplatten aus holzartigen Stoffen | 1,88 | 106,3 | 106,6 | 109,0 | 109,0 | + | 2,3 | + | - |
| 913 | 284912 | Werkzeugmaschinen zum Bearbeiten von Holz, Kork, Bein, Hartkautschuk oder ähnlichen harten Stoffen; Maschinen zum Elektroplattieren | 1,75 | 106,8 | 107,1 | 109,6 | 109,6 | + | 2,3 | + | - |
| 914 | 28492 | Werkzeughalter, selbstöffnende Gewindeschneidköpfe, Werkstückhalter, Teilköpfe u.a. Spezialvorrichtungen für Werkzeugmaschinen, Teile und Zubehör für Werkzeugmaschinen a.n.g. | 1,41 | 108,2 | 108,8 | 108,9 | 108,9 | + | 0,1 | | - |

Deutschland

1 Index der Ausführpreise

1.2 Aktuelle Ergebnisse

2015 = 100

| Lfd.-Nr. | Nr. der GP-Systematik | Güterabteilung, -gruppe, -klasse, -kategorie, -unterkategorie, -art | Wägungsanteil am Gesamtindex in Promille | 2019 | 2019 | 2020 | 2020 | Veränderung Sept. 2020 gegenüber | | | |
|----------|-----------------------|---|--|--------------------|-------|-------|-------|----------------------------------|-----------|---|------------|
| | | | | Jahresdurchschnitt | Sept. | Aug. | Sept. | Sept. 2019 | Aug. 2020 | | |
| | | | | | | | | | | | in Prozent |
| 915 | 289 | Maschinen für sonstige bestimmte Wirtschaftszweige | 36,84 | 104,7 | 104,9 | 105,2 | 105,3 | + | 0,4 | + | 0,1 |
| 916 | 289-1 | Güter für Euro-Länder | 7,22 | 104,2 | 104,4 | 104,6 | 104,6 | + | 0,2 | | - |
| 917 | 289-2 | Güter für Nicht-Euro-Länder | 29,62 | 104,9 | 105,0 | 105,4 | 105,4 | + | 0,4 | + | - |
| 918 | 2891 | Maschinen für die Metallerzeugung, Walzwerkseinrichtungen, Gießmaschinen | 0,79 | 110,1 | 110,5 | 110,8 | 110,8 | + | 0,3 | + | - |
| 919 | 2892 | Bergwerks-, Bau- und Baustoffmaschinen, Teile dafür | 7,78 | 104,4 | 104,6 | 105,4 | 105,5 | + | 0,9 | + | 0,1 |
| 920 | 2892-1 | Bergwerks-, Bau- und Baustoffmaschinen, Teile dafür | 1,59 | 104,5 | 104,5 | 104,5 | 104,5 | | - | | - |
| 921 | 2892-2 | Bergwerks-, Bau- und Baustoffmaschinen, Teile dafür | 6,19 | 104,5 | 104,6 | 105,6 | 105,7 | + | 1,1 | + | 0,1 |
| 922 | 28922 | Andere Maschinen, Apparate und Geräte zur Erdbewegung, zum Planieren, Verdichten oder Bohren des Bodens oder zum Abbauen von Erzen oder anderen Mineralien, selbstfahrend | 2,53 | 105,0 | 105,0 | 105,7 | 105,7 | + | 0,7 | + | - |
| 923 | 289225 | Frontschaufellader, selbstfahrend | 0,60 | 105,2 | 105,5 | 105,7 | 106,1 | + | 0,6 | + | 0,4 |
| 924 | 289226 | Bagger mit um 360 Grad drehbarem Oberwagen | 1,04 | 103,2 | 103,1 | 102,8 | 102,6 | - | 0,5 | - | 0,2 |
| 925 | 28924 | Maschinen zum Sortieren, Sieben, Mischen und zur ähnlichen Bearbeitung von Erden, Steinen, Erzen u.a. mineralischen Stoffen | 0,97 | 105,3 | 105,4 | 105,3 | 105,7 | + | 0,3 | + | 0,4 |
| 926 | 28926 | Teile für Bergwerks-, Bau- und Baustoffmaschinen | 2,19 | 102,8 | 102,9 | 104,0 | 104,0 | + | 1,1 | | - |
| 927 | 289261 | Teile für Bohrmaschinen, Tiefbohrgeräte, Krane, Planier- oder andere Erdbewegungsmaschinen | 1,50 | 103,0 | 103,2 | 103,3 | 103,3 | + | 0,1 | | - |
| 928 | 2893 | Maschinen für die Nahrungs-, Futtermittel- und Getränkeherstellung und die Tabakverarbeitung, Teile dafür | 3,24 | 105,6 | 105,9 | 107,0 | 107,1 | + | 1,1 | + | 0,1 |
| 929 | 2893-1 | Güter für Euro-Länder | 0,67 | 104,5 | 104,6 | 105,7 | 105,7 | + | 1,1 | | - |
| 930 | 2893-2 | Güter für Nicht-Euro-Länder | 2,57 | 105,9 | 106,2 | 107,4 | 107,4 | + | 1,1 | + | - |
| 931 | 28931 | Maschinen für die Nahrungs-, Futtermittel- und Getränkeherstellung und die Tabakverarbeitung | 2,77 | 105,9 | 106,2 | 107,1 | 107,2 | + | 0,9 | + | 0,1 |
| 932 | 289317 | Maschinen und Apparate zum Herstellen von Lebens-, Futtermitteln oder Getränken, a.n.g. zum Gewinnen oder Aufbereiten von tierischen oder pflanzlichen Ölen und Fetten | 1,84 | 108,7 | 109,0 | 110,1 | 110,3 | + | 1,2 | + | 0,2 |
| 933 | 2894 | Maschinen für die Textil- und Bekleidungsherstellung, die Ledererzeugung und -verarbeitung sowie die Herstellung von Schuhen | 4,14 | 103,6 | 103,5 | 104,1 | 104,2 | + | 0,7 | + | 0,1 |
| 934 | 2894-1 | Güter für Euro-Länder | 0,51 | 102,9 | 102,9 | 104,1 | 104,1 | + | 1,2 | | - |
| 935 | 2894-2 | Güter für Nicht-Euro-Länder | 3,63 | 103,7 | 103,6 | 104,1 | 104,2 | + | 0,6 | + | 0,1 |
| 936 | 2894 11 - 21 | Textilmaschinen | 2,51 | 103,9 | 103,9 | 104,7 | 104,8 | + | 0,9 | + | 0,1 |
| 937 | 2894 1 | Maschinen für die Spinnerei, Weberei, Strickerei und Wirkerei | 1,85 | 104,0 | 104,0 | 104,6 | 104,7 | + | 0,7 | + | 0,1 |
| 938 | 2894 11/12 | Spinnereimaschinen | 1,16 | 103,4 | 103,5 | 104,5 | 104,5 | + | 1,0 | + | - |
| 939 | 28942 | Andere Maschinen und Apparate für das Textil- und Bekleidungsgewerbe | 1,03 | 104,1 | 104,1 | 104,9 | 104,9 | + | 0,8 | + | - |
| 940 | 28945 | Teile und Zubehör für Maschinen für die Spinnerei, Weberei und die sonstige Herstellung von Stoffen und Bekleidung sowie für die Lederbearbeitung | 1,26 | 102,5 | 102,3 | 102,7 | 102,7 | + | 0,4 | + | - |

Deutschland

1 Index der Ausführpreise

1.2 Aktuelle Ergebnisse

2015 = 100

| Lfd.-Nr. | Nr. der GP-Systematik | Güterabteilung, -gruppe, -klasse, -kategorie, -unterkategorie, -art | Wägungsanteil am Gesamtindex in Promille | 2019 | 2019 | 2020 | 2020 | Veränderung Sept. 2020 gegenüber | |
|----------|-----------------------|--|--|--------------------|-------|-------|-------|----------------------------------|-----------|
| | | | | Jahresdurchschnitt | Sept. | Aug. | Sept. | Sept. 2019 | Aug. 2020 |
| | | | | | | | | | |
| 941 | 289451 | Teile und Zubehör für Spinnerei- und Webereimaschinen | 0,90 | 104,4 | 104,4 | 106,2 | 106,2 | + 1,7 | - |
| 942 | 2895 | Maschinen für die Papiererzeugung und -verarbeitung | 1,62 | 104,3 | 104,4 | 104,7 | 104,7 | + 0,3 | - |
| 943 | 289511 | Maschinen und Apparate zum Her- oder Fertigstellen, Be- oder Verarbeiten von Halbstoff aus cellulosehaltigen Faserstoffen, Papier und Pappe | 0,98 | 103,1 | 103,1 | 103,5 | 103,5 | + 0,4 | - |
| 944 | 289512 | Teile für Maschinen und Apparate für die Papiererzeugung und -verarbeitung | 0,64 | 106,0 | 106,2 | 106,6 | 106,6 | + 0,4 | - |
| 945 | 2896 | Maschinen für die Kunststoff- und Gummierzeugung und -verarbeitung | 4,48 | 104,9 | 105,1 | 106,0 | 106,0 | + 0,9 | - |
| 946 | 2896-1 | Güter für Euro-Länder | 0,73 | 106,2 | 106,5 | 106,7 | 106,7 | + 0,2 | - |
| 947 | 2896-2 | Güter für Nicht-Euro-Länder | 3,75 | 104,6 | 104,8 | 105,9 | 105,9 | + 1,0 | - |
| 948 | 28961 | Maschinen und Apparate zum Be- oder Verarbeiten von Kunststoffen und Kautschuk oder zum Herstellen von Waren daraus, a.n.g. | 3,49 | 105,2 | 105,4 | 106,4 | 106,4 | + 0,9 | - |
| 949 | 28962 | Teile für Maschinen und Apparate zum Be- oder Verarbeiten von Kunststoffen und Kautschuk oder zum Herstellen von Waren daraus, a.n.g. | 0,99 | 103,7 | 103,9 | 104,7 | 104,7 | + 0,8 | - |
| 950 | 2899 | Maschinen für sonstige bestimmte Wirtschaftszweige, a.n.g. | 14,79 | 104,8 | 104,9 | 104,5 | 104,6 | - 0,3 | + 0,1 |
| 951 | 2899-1 | Güter für Euro-Länder | 3,31 | 103,0 | 103,3 | 103,1 | 103,2 | - 0,1 | + 0,1 |
| 952 | 2899-2 | Güter für Nicht-Euro-Länder | 11,48 | 105,3 | 105,4 | 104,9 | 105,0 | - 0,4 | + 0,1 |
| 953 | 28991 | Druck- und Buchbindereimaschinen und -apparate | 1,90 | 105,1 | 104,8 | 104,8 | 105,0 | + 0,2 | + 0,2 |
| 954 | 289913 | Offsetdruckmaschinen und -apparate | 1,17 | 104,6 | 103,9 | 103,3 | 103,3 | - 0,6 | - |
| 955 | 28992 | Maschinen und Apparate von der zur Herstellung von Halbleiterbarren oder -scheiben, Halbleiterbauelementen, integrierten elektronischen Schaltungen oder Flachbildschirmen verwendeten Art | 0,76 | 100,3 | 100,3 | 100,8 | 100,8 | + 0,5 | - |
| 956 | 28993 | Sonstige Maschinen für sonstige bestimmte Wirtschaftszweige, a.n.g. | 9,09 | 105,1 | 105,4 | 104,6 | 104,6 | - 0,8 | + - |
| 957 | 289939 | Montage und Handhabungstechnik, Maschinen für verschiedene chemische Zwecke, Bodenreinigungsmaschinen u.a. Maschinen, Apparate und Geräte mit eigener Funktion a.n.g. | 8,77 | 105,1 | 105,4 | 104,5 | 104,5 | - 0,9 | + - |
| 958 | 2899395 | Maschinen zum Herstellen von Bindfäden, Seilen, Tauen oder Kabeln | 6,31 | 104,6 | 104,7 | 103,0 | 103,0 | - 1,6 | + - |
| 959 | 28995 | Teile für Maschinen und Apparate von der ausschließlich oder hauptsächlich zur Herstellung von Halbleiterbarren oder -scheiben (Wafers), Halbleiterbauelementen, integrierten elektronischen Schaltungen oder Flachbildschirmen verwendeten Art sowie Teile für sonstige bestimmte Wirtschaftszweige | 2,59 | 103,9 | 103,9 | 104,3 | 104,3 | + 0,4 | - |

Deutschland

1 Index der Ausführpreise

1.2 Aktuelle Ergebnisse

2015 = 100

| Lfd.-Nr. | Nr. der GP-Systematik | Güterabteilung, -gruppe, -klasse, -kategorie, -unterkategorie, -art | Wägungsanteil am Gesamtindex in Promille | 2019 | 2019 | 2020 | 2020 | Veränderung Sept. 2020 gegenüber | | | |
|----------|-----------------------|--|--|--------------------|-------|-------|-------|----------------------------------|-----------|---|------------|
| | | | | Jahresdurchschnitt | Sept. | Aug. | Sept. | Sept. 2019 | Aug. 2020 | | |
| | | | | | | | | | | | in Prozent |
| 960 | 29 | Kraftwagen und Kraftwagenteile | 201,98 | 100,4 | 101,0 | 100,6 | 100,5 | - | 0,5 | - | 0,1 |
| 961 | 29-1 | Güter für Euro-Länder | 55,22 | 101,7 | 101,9 | 101,9 | 102,1 | + | 0,2 | + | 0,2 |
| 962 | 29-2 | Güter für Nicht-Euro-Länder | 146,76 | 99,9 | 100,7 | 100,1 | 99,9 | - | 0,8 | - | 0,2 |
| 963 | 291 | Kraftwagen und Kraftwagenmotoren | 146,82 | 100,3 | 101,3 | 100,5 | 100,4 | - | 0,9 | - | 0,1 |
| 964 | 291-1 | Güter für Euro-Länder | 38,56 | 102,0 | 102,3 | 102,2 | 102,2 | - | 0,1 | + | - |
| 965 | 291-2 | Güter für Nicht-Euro-Länder | 108,26 | 99,7 | 100,9 | 100,0 | 99,7 | - | 1,2 | - | 0,3 |
| 966 | 29101 | Kolbenverbrennungsmotoren für Kraftwagen | 6,51 | 103,4 | 103,5 | 103,9 | 103,8 | + | 0,3 | - | 0,1 |
| 967 | 291012 | Hubkolbenverbrennungsmotoren mit Fremdzündung, für Zugmaschinen, Kraftwagen u. | 3,14 | 106,4 | 106,4 | 106,9 | 106,9 | + | 0,5 | | - |
| 968 | 291013 | Kolbenverbrennungsmotoren mit Selbstzündung ((Halb-)Diesel-motoren), für Zugmaschinen, Kraftwagen u.a. nicht schienengebundene | 3,37 | 100,5 | 100,7 | 101,2 | 101,0 | + | 0,3 | - | 0,2 |
| 969 | 29102 | Personenkraftwagen und Wohnmobile, mit Hubkolben- und Kolbenverbrennungsmotor, mit Fremd- oder Selbstzündung | 125,05 | 99,9 | 100,9 | 100,0 | 99,8 | - | 1,1 | - | 0,2 |
| 970 | 291022 | Personenkraftwagen und Wohnmobile mit Hubkolbenverbrennungsmotor mit | 58,04 | 96,9 | 98,2 | 97,6 | 97,5 | - | 0,7 | - | 0,1 |
| 971 | 291023 | Personenkraftwagen und Wohnmobile mit Kolbenverbrennungs-motor mit Selbstzündung ((Halb-) Dieselmotor) | 52,46 | 103,3 | 104,2 | 102,4 | 102,1 | - | 2,0 | - | 0,3 |
| 972 | 2910233 | Pkw mit (Halb-)Dieselmotor, Hubraum mehr als 1500 cm ³ bis 2500 cm ³ | 36,20 | 103,2 | 104,4 | 100,8 | 100,7 | - | 3,5 | - | 0,1 |
| 973 | 2910235 | Wohnmobile | 0,98 | 107,4 | 107,3 | 109,0 | 108,8 | + | 1,4 | - | 0,2 |
| 974 | 29104 | Lastkraftwagen, Sattel-Strassenzugmaschinen, Fahrgestelle für Zugmaschinen, Omnibusse, Personen-, Lastkraftwagen, Kraftwagen zu besonderen Zwecken | 11,35 | 102,8 | 103,1 | 103,4 | 103,4 | + | 0,3 | + | - |
| 975 | 29105 | Kranwagen, Schneespezialfahrzeuge u.a. Kraftfahrzeuge zu besonderen Zwecken | 2,92 | 102,5 | 102,3 | 103,1 | 103,1 | + | 0,8 | | - |
| 976 | 292 | Karosserien, Aufbauten und Anhänger | 4,85 | 105,2 | 105,3 | 105,8 | 105,8 | + | 0,5 | + | - |
| 977 | 292-1 | Güter für Euro-Länder | 1,93 | 105,8 | 105,9 | 106,5 | 106,5 | + | 0,6 | + | - |
| 978 | 292-2 | Güter für Nicht-Euro-Länder | 2,92 | 104,9 | 104,9 | 105,3 | 105,4 | + | 0,5 | + | 0,1 |
| 979 | 29202 | Warenbehälter (Container), Anhänger und Sattelanhänger | 2,81 | 104,9 | 104,8 | 105,8 | 106,0 | + | 1,1 | + | 0,2 |
| 980 | 29203 | Teile für Anhänger (einschl. Sattelanhänger) | 1,33 | 106,9 | 107,1 | 106,8 | 106,8 | - | 0,3 | | - |
| 981 | 293 | Teile und Zubehör für Kraftwagen | 50,31 | 100,1 | 99,9 | 100,2 | 100,3 | + | 0,4 | + | 0,1 |
| 982 | 293-1 | Güter für Euro-Länder | 14,73 | 100,5 | 100,4 | 100,7 | 101,2 | + | 0,8 | + | 0,5 |
| 983 | 293-2 | Güter für Nicht-Euro-Länder | 35,58 | 99,9 | 99,7 | 100,0 | 100,0 | + | 0,3 | - | - |
| 984 | 2931 | Elektrische und elektronische Ausrüstungsgegenstände für Motoren und Fahrzeuge, a.n.g. | 3,24 | 100,8 | 100,9 | 101,3 | 101,3 | + | 0,4 | + | - |
| 985 | 2931-1 | Güter für Euro-Länder | 0,93 | 96,9 | 96,7 | 96,5 | 96,3 | - | 0,4 | - | 0,2 |
| 986 | 2931-2 | Güter für Nicht-Euro-Länder | 2,31 | 102,3 | 102,6 | 103,3 | 103,3 | + | 0,7 | + | - |
| 987 | 29311 | Zünd- und andere Kabelsätze für Beförderungsmittel | 0,79 | 97,4 | 97,8 | 99,7 | 99,7 | + | 1,9 | + | - |
| 988 | 29312 | Andere elektrische Ausrüstungen für Motoren und Fahrzeuge, Teile dafür | 1,40 | 96,4 | 96,5 | 97,7 | 97,6 | + | 1,1 | - | 0,1 |
| 989 | 29313 | Teile für sonstige elektrische Ausrüstungen für Kraftfahrzeuge und Krafträder | 1,05 | 109,1 | 109,1 | 107,3 | 107,5 | - | 1,5 | + | 0,2 |

Deutschland

1 Index der Ausführpreise

1.2 Aktuelle Ergebnisse

2015 = 100

| Lfd.-Nr. | Nr. der GP-Systematik | Güterabteilung, -gruppe, -klasse, -kategorie, -unterkategorie, -art | Wägungsanteil am Gesamtindex in Promille | 2019 | 2019 | 2020 | 2020 | Veränderung Sept. 2020 gegenüber | | | |
|----------|-----------------------|---|--|--------------------|-------|-------|-------|----------------------------------|-----------|---|------------|
| | | | | Jahresdurchschnitt | Sept. | Aug. | Sept. | Sept. 2019 | Aug. 2020 | | |
| | | | | | | | | | | | in Prozent |
| 990 | 2932 | Andere Teile und anderes Zubehör für Kraftwagen | 47,07 | 100,0 | 99,9 | 100,1 | 100,3 | + | 0,4 | + | 0,2 |
| 991 | 2932-1 | Güter für Euro-Länder | 13,80 | 100,7 | 100,6 | 100,9 | 101,5 | + | 0,9 | + | 0,6 |
| 992 | 2932-2 | Güter für Nicht-Euro-Länder | 33,27 | 99,7 | 99,5 | 99,7 | 99,7 | + | 0,2 | - | - |
| 993 | 29322 | Sicherheitsgurte, Airbags; andere Karosserieteile u. a. Karosseriezubehör für Kraftwagen | 12,68 | 100,7 | 100,6 | 101,1 | 101,8 | + | 1,2 | + | 0,7 |
| 994 | 29323 | Andere Teile und Zubehör, a.n.g., für Kraftfahrzeuge | 33,94 | 99,8 | 99,6 | 99,7 | 99,7 | + | 0,1 | - | - |
| 995 | 2932302 | Bremsbeläge, Servobremsen und Teile für Bremsen | 3,56 | 98,6 | 98,5 | 99,2 | 99,2 | + | 0,7 | | - |
| 996 | 2932303 | Schaltgetriebe, Achsbrücken (Triebachsen) mit Ausgleichsgetriebe, auch mit anderen Kraftübertragungsvorrichtungen, Tragachsen und Teile dafür | 12,79 | 99,4 | 99,0 | 99,3 | 99,2 | + | 0,2 | - | 0,1 |
| 997 | 29323033 - 35 | Schaltgetriebe | 9,57 | 98,0 | 97,6 | 98,5 | 98,3 | + | 0,7 | - | 0,2 |
| 998 | 29323036 - 38 | Tragachsen und Teile dafür | 3,22 | 103,4 | 103,1 | 101,8 | 101,8 | - | 1,3 | + | - |
| 999 | 2932306 | Kühler, Auspufftöpfe und -rohre, Schaltkupplungen und Teile dafür, Lenkräder, -säulen und -getriebe | 6,62 | 100,4 | 100,3 | 100,5 | 100,5 | + | 0,2 | - | - |
| 1000 | 30 | Sonstige Fahrzeuge | 5,69 | 101,4 | 101,3 | 102,2 | 102,1 | + | 0,8 | - | 0,1 |
| 1001 | 30-1 | Güter für Euro-Länder | 2,26 | 103,6 | 103,6 | 104,2 | 104,2 | + | 0,6 | + | - |
| 1002 | 30-2 | Güter für Nicht-Euro-Länder | 3,43 | 99,9 | 99,7 | 100,9 | 100,8 | + | 1,1 | - | 0,1 |
| 1003 | 302 | Schienenfahrzeuge | 2,80 | 99,6 | 99,6 | 100,1 | 100,0 | + | 0,4 | - | 0,1 |
| 1004 | 30204 | Teile für Schienenfahrzeuge; ortsfestes Gleismaterial und Teile dafür; mechanische (auch elektromechanische) Signal-, Sicherungs-, Überwachungs- oder Steuergeräte für Schienenwege, Straßen, Parkplätze oder Parkhäuser, Hafenanlagen oder Flughäfen | 1,79 | 96,3 | 96,2 | 96,1 | 96,0 | - | 0,2 | - | 0,1 |
| 1005 | 309 | Fahrzeuge, a.n.g. | 2,89 | 103,0 | 102,9 | 104,1 | 104,2 | + | 1,3 | + | 0,1 |
| 1006 | 309-1 | Güter für Euro-Länder | 1,43 | 102,5 | 102,5 | 103,0 | 103,0 | + | 0,5 | + | - |
| 1007 | 309-2 | Güter für Nicht-Euro-Länder | 1,46 | 103,5 | 103,4 | 105,3 | 105,3 | + | 1,8 | + | - |
| 1008 | 3091 | Krafträder | 1,60 | 106,1 | 105,8 | 107,1 | 107,1 | + | 1,2 | | - |
| 1009 | 3092 | Fahrräder und Behindertenfahrzeuge | 1,06 | 98,0 | 98,2 | 99,1 | 99,1 | + | 0,9 | | - |
| 1010 | 31 | Möbel | 9,10 | 105,6 | 105,7 | 106,9 | 106,9 | + | 1,1 | | - |
| 1011 | 31-1 | Güter für Euro-Länder | 4,49 | 106,0 | 105,9 | 108,3 | 108,1 | + | 2,1 | - | 0,2 |
| 1012 | 31-2 | Güter für Nicht-Euro-Länder | 4,61 | 105,2 | 105,4 | 105,6 | 105,6 | + | 0,2 | | - |
| 1013 | 3100 | Sitzmöbel und Teile dafür, Teile für Möbel | 4,05 | 105,4 | 105,3 | 105,3 | 105,1 | - | 0,2 | - | 0,2 |
| 1014 | 3100-1 | Güter für Euro-Länder | 1,75 | 103,7 | 103,4 | 103,9 | 103,6 | + | 0,2 | - | 0,3 |
| 1015 | 3100-2 | Güter für Nicht-Euro-Länder | 2,30 | 106,6 | 106,8 | 106,3 | 106,3 | - | 0,5 | - | - |
| 1016 | 31001 | Sitzmöbel und Teile dafür | 2,87 | 104,6 | 104,6 | 104,5 | 104,3 | - | 0,3 | - | 0,2 |
| 1017 | 310014 | Teile für Sitzmöbel | 1,53 | 102,4 | 102,7 | 100,5 | 100,5 | - | 2,1 | + | - |
| 1018 | 31002 | Teile für Möbel (ohne solche für Sitzmöbel) | 1,18 | 107,2 | 107,0 | 107,1 | 107,1 | + | 0,1 | | - |
| 1019 | 3101 | Büro-, Ladenmöbel aus Holz | 0,69 | 103,3 | 103,5 | 104,4 | 104,4 | + | 0,9 | | - |
| 1020 | 3102 | Küchenmöbel aus Holz | 1,71 | 108,6 | 108,9 | 114,3 | 114,3 | + | 5,0 | | - |
| 1021 | 3109 | Sonstige Möbel | 2,65 | 104,6 | 104,7 | 105,3 | 105,3 | + | 0,6 | + | - |
| 1022 | 3109-1 | Güter für Euro-Länder | 1,33 | 106,2 | 106,3 | 107,2 | 107,2 | + | 0,8 | + | - |
| 1023 | 3109-2 | Güter für Nicht-Euro-Länder | 1,32 | 102,9 | 103,1 | 103,5 | 103,4 | + | 0,3 | - | 0,1 |
| 1024 | 310911 | Metallmöbel, a.n.g. (ohne Büromöbel) | 1,13 | 102,9 | 102,9 | 102,9 | 102,9 | | - | | - |
| 1025 | 310912 | Schlaf-, Ess- und Wohnzimmermöbel, aus Holz | 0,86 | 106,8 | 106,7 | 108,3 | 108,2 | + | 1,4 | - | 0,1 |
| 1026 | 32 | Waren a.n.g. | 23,15 | 103,9 | 104,1 | 104,9 | 104,9 | + | 0,8 | + | - |
| 1027 | 32-1 | Güter für Euro-Länder | 8,71 | 104,1 | 104,3 | 105,8 | 105,8 | + | 1,4 | | - |
| 1028 | 32-2 | Güter für Nicht-Euro-Länder | 14,44 | 103,7 | 104,0 | 104,4 | 104,4 | + | 0,4 | + | - |

Deutschland

1 Index der Ausführpreise

1.2 Aktuelle Ergebnisse

2015 = 100

| Lfd.-Nr. | Nr. der GP-Systematik | Güterabteilung, -gruppe, -klasse, -kategorie, -unterkategorie, -art | Wägungsanteil am Gesamtindex in Promille | 2019 | 2019 | 2020 | 2020 | Veränderung Sept. 2020 gegenüber | | | |
|----------|-----------------------|---|--|--------------------|-------|-------|-------|----------------------------------|-----------|---|------------|
| | | | | Jahresdurchschnitt | Sept. | Aug. | Sept. | Sept. 2019 | Aug. 2020 | | |
| | | | | | | | | | | | in Prozent |
| 1029 | 321 | Schmuck u.ä. Erzeugnisse | 1,81 | 111,3 | 113,4 | 121,3 | 121,0 | + | 6,7 | - | 0,2 |
| 1030 | 321-1 | Güter für Euro-Länder | 0,85 | 112,0 | 114,5 | 123,6 | 123,1 | + | 7,5 | - | 0,4 |
| 1031 | 321-2 | Güter für Nicht-Euro-Länder | 0,96 | 110,7 | 112,5 | 119,2 | 119,1 | + | 5,9 | - | 0,1 |
| 1032 | 3212 | Schmuck, Gold- und Silberschmiedewaren (ohne Fantasieschmuck) | 1,81 | 111,3 | 113,4 | 121,3 | 121,0 | + | 6,7 | - | 0,2 |
| 1033 | 322 | Musikinstrumente | 0,51 | 108,4 | 109,9 | 113,2 | 114,3 | + | 4,0 | + | 1,0 |
| 1034 | 323 | Sportgeräte | 0,94 | 103,1 | 103,2 | 102,6 | 102,8 | - | 0,4 | + | 0,2 |
| 1035 | 324 | Spielwaren | 1,65 | 105,6 | 105,5 | 106,4 | 106,3 | + | 0,8 | - | 0,1 |
| 1036 | 324-1 | Güter für Euro-Länder | 0,94 | 106,0 | 105,7 | 106,4 | 106,4 | + | 0,7 | | - |
| 1037 | 324-2 | Güter für Nicht-Euro-Länder | 0,71 | 105,2 | 105,3 | 106,4 | 106,1 | + | 0,8 | - | 0,3 |
| 1038 | 32403 | Anderes Spielzeug (einschließlich Musikspielzeuginstrumenten) | 1,04 | 107,1 | 107,0 | 109,0 | 108,9 | + | 1,8 | - | 0,1 |
| 1039 | 325 | Medizinische und zahnmedizinische Apparate und Materialien | 15,10 | 102,4 | 102,5 | 102,7 | 102,7 | + | 0,2 | + | - |
| 1040 | 325-1 | Güter für Euro-Länder | 5,02 | 102,1 | 102,1 | 102,9 | 102,9 | + | 0,8 | | - |
| 1041 | 325-2 | Güter für Nicht-Euro-Länder | 10,08 | 102,6 | 102,6 | 102,6 | 102,6 | - | | + | - |
| 1042 | 32501 | Medizinische, chirurgische und zahnärztliche Instrumente, Apparate und Geräte | 8,50 | 102,6 | 102,6 | 103,1 | 103,1 | + | 0,5 | + | - |
| 1043 | 325013 | Spritzen, Nadeln, Katheder, Kanülen u. dgl., andere augenärztliche u.a. Instrumente, Apparate und Geräte, für medizinische und chirurgische Zwecke, a.n.g., Teile und Zubehör | 7,41 | 101,6 | 101,6 | 101,9 | 101,9 | + | 0,3 | + | - |
| 1044 | 32502 | Mechanotherapie- und Massageapparate und -geräte; Apparate und Geräte für die Psychotechnik, Atmungstherapie; Zubehör, Prothesen und orthopädische Vorrichtungen | 4,21 | 101,9 | 101,9 | 101,9 | 101,8 | - | 0,1 | - | 0,1 |
| 1045 | 325022 | Künstliche Gelenke, orthopädische Vorrichtungen, künstliche Zähne und andere Waren der Zahnprothetik, künstliche Körperteile und Organe, a.n.g. | 2,40 | 102,4 | 102,3 | 103,0 | 102,9 | + | 0,6 | - | 0,1 |
| 1046 | 3250223 | Künstliche Gelenke, orthopädische Vorrichtungen | 1,60 | 105,4 | 105,2 | 106,0 | 105,9 | + | 0,7 | - | 0,1 |
| 1047 | 32504 | Brillen, Brillengläser, Teile dafür | 1,22 | 100,5 | 100,3 | 99,3 | 99,5 | - | 0,8 | + | 0,2 |
| 1048 | 329 | Sonstige Erzeugnisse | 3,14 | 105,0 | 105,1 | 104,9 | 104,9 | - | 0,2 | + | - |
| 1049 | 329-1 | Güter für Euro-Länder | 1,22 | 103,4 | 103,4 | 103,3 | 103,1 | - | 0,3 | - | 0,2 |
| 1050 | 329-2 | Güter für Nicht-Euro-Länder | 1,92 | 105,9 | 106,2 | 106,0 | 106,0 | - | 0,2 | + | - |
| 1051 | 3291 | Besen und Bürsten | 0,77 | 101,8 | 101,6 | 102,2 | 102,0 | + | 0,4 | - | 0,2 |
| 1052 | 3299 | Sonstige Erzeugnisse, a.n.g. | 2,37 | 106,0 | 106,3 | 105,8 | 105,8 | - | 0,5 | + | - |
| 1053 | 3299 12 - 13 | Schreibgeräte | 0,93 | 107,0 | 107,4 | 104,7 | 104,6 | - | 2,6 | - | 0,1 |
| 1054 | 33 | Reparatur, Instandhaltung, Installation | 13,31 | 110,5 | 110,6 | 112,7 | 112,7 | + | 1,9 | | - |
| 1055 | 331 | Reparatur und Instandhaltung von Metallernzeugnissen, Maschinen und Ausrüstungen (einschl. Wartung) | 8,66 | 111,9 | 112,0 | 114,7 | 114,7 | + | 2,4 | | - |
| 1056 | 332 | Installation von Maschinen und Ausrüstungen | 4,65 | 107,8 | 107,8 | 109,1 | 109,1 | + | 1,2 | | - |

Deutschland

1 Index der Ausführpreise

1.2 Aktuelle Ergebnisse

2015 = 100

| Lfd.- Nr. | Nr. der GP-Systematik | Güterabteilung, -gruppe, -klasse, -kategorie, -unterkategorie, -art | Wägungs- anteil am Gesamt- index in Promille | 2019 | 2019 | 2020 | 2020 | Veränderung Sept. 2020 gegenüber | |
|--------------|--------------------------|--|---|------------------------------|-------|-------|-------|--|--------------|
| | | | | Jahres- durch- schnitt | Sept. | Aug. | Sept. | Sept. 2019 | Aug. 2020 |
| | | | | | | | | | |
| 1057 | 3511 | Elektrischer Strom | 1,94 | 118,3 | 112,5 | 111,1 | 140,5 | + 24,9 | + 26,5 |
| 1058 | 381158 | Abfälle und Schrott aus Metallen | 6,31 | 101,1 | 99,1 | 94,6 | 97,6 | - 1,5 | + 3,2 |

Gegenüberstellung der vergleichbaren Reihen auf Basis 2015 und Basis 2010

Die auf den Seiten 8 bis 50 angegebenen Verkettungsfaktoren sind errechnet worden aus den jeweiligen Indizes Januar 2010 (Basis 2015) geteilt durch Januar 2010 (Basis 2010)

| lfd- Nr. Basis | | lfd- Nr. Basis | | lfd- Nr. Basis | | lfd- Nr. Basis | | lfd- Nr. Basis | |
|-------------------|------|-------------------|------|-------------------|------|-------------------|------|-------------------|------|
| 2015 | 2010 | 2015 | 2010 | 2015 | 2010 | 2015 | 2010 | 2015 | 2010 |
| 1 | 1 | 91 | 94 | 173 | 183 | 265 | 284 | 335 | 353 |
| 4 | 4 | 92 | 95 | 174 | 183 | 266 | 285 | 336 | 354 |
| 5 | 5 | 95 | - | 177 | 186 | 267 | 286 | 337 | 355 |
| 6 | 6 | 96 | 98 | 180 | 193 | 268 | 287 | 338 | 357 |
| 7 | 7 | 99 | 101 | 181 | 193 | 269 | 288 | 339 | 358 |
| 10 | 10 | 102 | 104 | 184 | 197 | 270 | 289 | 340 | 359 |
| 13 | 13 | 103 | 105 | 187 | 201 | 271 | 290 | 341 | 360 |
| 16 | 16 | 104 | 106 | 190 | 205 | 272 | 291 | 342 | - |
| 19 | 19 | 107 | 109 | 191 | 206 | 273 | 292 | 343 | 361 |
| 22 | 22 | 108 | 110 | 192 | 207 | 274 | - | 344 | 362 |
| 25 | 25 | 109 | 111 | 193 | 207 | 275 | - | 345 | 362 |
| 28 | 28 | 112 | 114 | 196 | 210 | 276 | 293 | 348 | 365 |
| 31 | 31 | 115 | 117 | 199 | 213 | 277 | 293 | 351 | - |
| 34 | 34 | 118 | 120 | 202 | 216 | 280 | 296 | 352 | - |
| 37 | 37 | 121 | 123 | 205 | 220 | 283 | 300 | 353 | 369 |
| 38 | - | 122 | 124 | 208 | 223 | 284 | 301 | 354 | 370 |
| 39 | 38 | 123 | 125 | 209 | 224 | 285 | 301 | 355 | 371 |
| 40 | 39 | 124 | 126 | 210 | 225 | 288 | 305 | 356 | 372 |
| 43 | - | 125 | 127 | 211 | - | 289 | - | 357 | 373 |
| 44 | 42 | 126 | 128 | 212 | 226 | 290 | 306 | 358 | - |
| 45 | 43 | 127 | 129 | 213 | 226 | 291 | 307 | 359 | 374 |
| 48 | 46 | 128 | 131 | 216 | - | 292 | 307 | 360 | 375 |
| 49 | 47 | 131 | 134 | 217 | 229 | 295 | 310 | 361 | 376 |
| 50 | 48 | 134 | 139 | 218 | 232 | 298 | 313 | 362 | - |
| 53 | 51 | 135 | 141 | 219 | 232 | 301 | 317 | 363 | 377 |
| 54 | 52 | 136 | 141 | 222 | 236 | 302 | 318 | 364 | 378 |
| 55 | 53 | 139 | 145 | 223 | 236 | 303 | - | 365 | 379 |
| 56 | 54 | 140 | 148 | 226 | 239 | 304 | 319 | 366 | 379 |
| 57 | 55 | 141 | 148 | 229 | 243 | 305 | 320 | 369 | 382 |
| 58 | 56 | 144 | 152 | 230 | 244 | 306 | 323 | 372 | - |
| 61 | 59 | 145 | 152 | 231 | 244 | 307 | 323 | 373 | 386 |
| 64 | 62 | 148 | 156 | 234 | 247 | 310 | 326 | 374 | 387 |
| 65 | 63 | 149 | - | 235 | 247 | 313 | 329 | 375 | 388 |
| 68 | 66 | 150 | 157 | 238 | 250 | 316 | 334 | 376 | 389 |
| 69 | 69 | 151 | 158 | 241 | 254 | 317 | 335 | 377 | 389 |
| 70 | 70 | 152 | 158 | 242 | 256 | 318 | 336 | 380 | 392 |
| 73 | 73 | 155 | 162 | 243 | 256 | 319 | 337 | 383 | 395 |
| 74 | 75 | 156 | 163 | 246 | 259 | 320 | 337 | 384 | 396 |
| 75 | 76 | 157 | - | 249 | 263 | 323 | 341 | 385 | 396 |
| 78 | 79 | 160 | 167 | 250 | 264 | 324 | 342 | 388 | 400 |
| 79 | 80 | 161 | 167 | 251 | 265 | 325 | 343 | 389 | 401 |
| 82 | 83 | 164 | 171 | 252 | 268 | 326 | 344 | 390 | 402 |
| 85 | 86 | 165 | 172 | 253 | 269 | 327 | 346 | 391 | 402 |
| 86 | 87 | 166 | 172 | 254 | 272 | 328 | 346 | 394 | 407 |
| 87 | 88 | 169 | 178 | 255 | 272 | 331 | 350 | 395 | 408 |
| 88 | 89 | 170 | - | 258 | 275 | 332 | 351 | 396 | 408 |
| 89 | 90 | 171 | 179 | 261 | 279 | 333 | - | 399 | 412 |
| 90 | 91 | 172 | 180 | 262 | 279 | 334 | 352 | 400 | 413 |

Gegenüberstellung der vergleichbaren Reihen auf Basis 2015 und Basis 2010

Die auf den Seiten 8 bis 50 angegebenen Verkettungsfaktoren sind errechnet worden aus den jeweiligen Indizes Januar 2010 (Basis 2015) geteilt durch Januar 2010 (Basis 2010)

| lfd- Nr. Basis | | lfd- Nr. Basis | | lfd- Nr. Basis | | lfd- Nr. Basis | | lfd- Nr. Basis | |
|-------------------|------|-------------------|------|-------------------|------|-------------------|------|-------------------|------|
| 2015 | 2010 | 2015 | 2010 | 2015 | 2010 | 2015 | 2010 | 2015 | 2010 |
| 401 | 414 | 471 | - | 551 | 547 | 633 | - | 693 | - |
| 402 | 415 | 472 | 471 | 552 | 548 | 634 | - | 694 | 675 |
| 403 | 416 | 473 | 471 | 553 | 549 | 635 | 621 | 695 | 676 |
| 404 | 417 | 476 | 474 | 554 | 549 | 636 | 622 | 696 | 676 |
| 405 | - | 479 | - | 557 | 553 | 637 | 623 | 699 | - |
| 406 | 418 | 480 | 477 | 558 | 554 | 638 | 624 | 700 | - |
| 407 | 418 | 481 | 477 | 559 | 555 | 639 | 625 | 701 | 682 |
| 410 | 422 | 484 | 480 | 560 | 556 | 640 | 628 | 702 | 682 |
| 411 | 422 | 487 | 484 | 561 | 557 | 641 | - | 705 | 685 |
| 414 | 425 | 488 | - | 562 | 557 | 642 | 629 | 708 | 688 |
| 417 | 428 | 491 | - | 565 | 561 | 643 | 629 | 711 | - |
| 418 | 429 | 492 | 485 | 566 | 562 | 646 | 633 | 712 | - |
| 419 | 430 | 493 | 486 | 567 | - | 647 | 634 | 713 | 692 |
| 420 | 430 | 494 | 488 | 568 | 563 | 648 | 635 | 714 | 693 |
| 423 | - | 495 | 489 | 569 | 563 | 649 | 636 | 715 | 694 |
| 424 | 434 | 496 | 490 | 572 | - | 650 | 637 | 716 | 695 |
| 425 | - | 497 | 490 | 573 | 566 | 651 | - | 717 | 696 |
| 426 | - | 500 | 495 | 574 | 567 | 652 | 639 | 718 | 698 |
| 427 | 435 | 501 | - | 575 | 567 | 653 | 640 | 719 | - |
| 428 | - | 504 | 496 | 578 | 570 | 654 | 641 | 720 | 699 |
| 429 | 436 | 507 | 500 | 581 | 573 | 655 | 642 | 721 | - |
| 430 | 436 | 508 | 500 | 584 | 577 | 656 | 642 | 722 | - |
| 433 | 439 | 511 | 503 | 585 | - | 659 | - | 723 | 700 |
| 436 | 442 | 512 | 503 | 588 | 579 | 660 | - | 724 | 700 |
| 439 | 446 | 515 | 511 | 589 | 579 | 661 | 647 | 727 | 705 |
| 440 | 447 | 518 | - | 592 | 583 | 662 | 648 | 728 | 706 |
| 441 | 448 | 519 | - | 593 | 583 | 663 | 649 | 729 | 707 |
| 442 | 448 | 520 | - | 596 | - | 664 | 649 | 730 | - |
| 445 | 452 | 521 | - | 597 | 587 | 667 | 654 | 731 | - |
| 446 | 453 | 522 | - | 598 | 588 | 668 | 656 | 732 | - |
| 447 | - | 523 | - | 599 | 588 | 669 | 656 | 733 | - |
| 448 | 454 | 524 | - | 602 | 592 | 672 | 659 | 734 | 708 |
| 449 | 455 | 525 | - | 603 | - | 675 | 663 | 735 | 709 |
| 450 | 455 | 526 | - | 604 | 593 | 676 | 664 | 736 | 709 |
| 453 | 458 | 527 | - | 605 | 593 | 677 | 665 | 739 | 713 |
| 456 | 462 | 528 | 524 | 608 | 597 | 678 | - | 740 | 713 |
| 457 | - | 529 | 524 | 609 | 597 | 679 | - | 743 | 716 |
| 458 | - | 532 | - | 612 | 601 | 680 | 666 | 746 | - |
| 459 | 463 | 533 | 529 | 613 | 601 | 681 | 667 | 747 | - |
| 460 | 464 | 534 | 530 | 616 | - | 682 | - | 748 | 720 |
| 461 | 465 | 535 | 530 | 617 | 606 | 683 | 668 | 749 | 720 |
| 462 | 466 | 538 | 534 | 618 | 606 | 684 | 669 | 752 | 724 |
| 463 | - | 539 | 534 | 621 | 610 | 685 | - | 753 | 725 |
| 464 | 467 | 542 | 537 | 622 | - | 686 | - | 754 | 726 |
| 465 | - | 543 | 538 | 623 | 611 | 687 | 670 | 755 | 727 |
| 466 | 468 | 544 | 539 | 624 | 611 | 688 | 671 | 756 | 727 |
| 467 | 468 | 545 | 539 | 627 | 614 | 689 | 671 | 759 | 731 |
| 470 | - | 548 | 543 | 630 | 617 | 692 | - | 760 | 732 |

Gegenüberstellung der vergleichbaren Reihen auf Basis 2015 und Basis 2010

Die auf den Seiten 8 bis 50 angegebenen Verkettungsfaktoren sind errechnet worden aus den jeweiligen Indizes Januar 2010 (Basis 2015) geteilt durch Januar 2010 (Basis 2010)

| lfd- Nr. Basis | | lfd- Nr. Basis | | lfd- Nr. Basis | | lfd- Nr. Basis | | lfd- Nr. Basis | |
|-------------------|------|-------------------|------|-------------------|------|-------------------|------|-------------------|------|
| 2015 | 2010 | 2015 | 2010 | 2015 | 2010 | 2015 | 2010 | 2015 | 2010 |
| 761 | 733 | 827 | 795 | 892 | - | 958 | - | 1035 | 992 |
| 762 | 734 | 830 | 799 | 893 | 858 | 959 | - | 1036 | 993 |
| 763 | 734 | 831 | 800 | 894 | 859 | 960 | 922 | 1039 | 996 |
| 766 | 737 | 832 | 801 | 895 | 860 | 961 | 922 | 1040 | - |
| 769 | 743 | 833 | 802 | 896 | 860 | 964 | 925 | 1043 | 999 |
| 770 | 744 | 834 | 803 | 899 | 863 | 967 | - | 1044 | 1002 |
| 771 | 745 | 835 | - | 902 | - | 968 | 929 | 1045 | 1004 |
| 772 | 746 | 836 | 804 | 903 | - | 969 | 930 | 1046 | 1006 |
| 773 | 748 | 837 | 805 | 904 | 867 | 970 | 931 | 1047 | 1007 |
| 774 | 748 | 838 | 806 | 905 | 868 | 971 | 932 | 1048 | - |
| 777 | - | 839 | 806 | 906 | 869 | 972 | - | 1049 | 1008 |
| 778 | 752 | 842 | 809 | 907 | 870 | 973 | - | 1052 | 1010 |
| 779 | 753 | 845 | 813 | 908 | 871 | 974 | 933 | 1053 | 1013 |
| 780 | 754 | 846 | 813 | 909 | 872 | 975 | 934 | 1054 | 1014 |
| 781 | - | 849 | 816 | 910 | 872 | 976 | 935 | 1055 | 1017 |
| 782 | 755 | 850 | 817 | 913 | 876 | 977 | 935 | 1056 | 1018 |
| 783 | 756 | 851 | - | 914 | 877 | 980 | 939 | 1057 | - |
| 784 | 757 | 852 | 818 | 915 | 878 | 981 | 940 | 1058 | - |
| 785 | 758 | 853 | 819 | 916 | 878 | 982 | 940 | 1059 | 1019 |
| 786 | 758 | 854 | 819 | 919 | 882 | 985 | 943 | | |
| 789 | 761 | 857 | 823 | 920 | 882 | 988 | 946 | | |
| 792 | 764 | 858 | 824 | 923 | 886 | 989 | 947 | | |
| 795 | - | 859 | 824 | 924 | 887 | 990 | 948 | | |
| 796 | 769 | 862 | 828 | 925 | 888 | 991 | 948 | | |
| 797 | 770 | 863 | 829 | 926 | 889 | 994 | 952 | | |
| 798 | 771 | 864 | 829 | 927 | - | 995 | 953 | | |
| 799 | 772 | 864 | 829 | 928 | 890 | 996 | 954 | | |
| 800 | 774 | 867 | 833 | 929 | 890 | 1000 | - | | |
| 801 | 774 | 868 | 834 | 932 | 894 | 1001 | 956 | | |
| 804 | 778 | 869 | 835 | 933 | 895 | 1004 | 957 | | |
| 805 | - | 870 | 836 | 934 | 895 | 1005 | 960 | | |
| 806 | 779 | 871 | 837 | 937 | 899 | 1006 | - | | |
| 807 | 780 | 872 | 838 | 938 | 900 | 1009 | 963 | | |
| 808 | 780 | 873 | 838 | 939 | 902 | 1010 | 966 | | |
| 811 | 784 | 876 | 842 | 940 | 903 | 1011 | 967 | | |
| 812 | 785 | 877 | - | 941 | 904 | 1014 | 968 | | |
| 813 | 786 | 878 | 843 | 942 | 905 | 1017 | 971 | | |
| 814 | - | 879 | 844 | 943 | 908 | 1018 | 974 | | |
| 815 | 787 | 880 | 845 | 944 | - | 1019 | - | | |
| 816 | - | 881 | 846 | 945 | 909 | 1020 | 975 | | |
| 817 | - | 882 | 847 | 946 | 909 | 1021 | 976 | | |
| 818 | 789 | 883 | 848 | 949 | 913 | 1022 | 977 | | |
| 819 | 789 | 884 | 849 | 950 | 914 | 1025 | 980 | | |
| 822 | 792 | 885 | 850 | 951 | 914 | 1026 | 983 | | |
| 823 | 793 | 886 | 851 | 954 | 918 | 1027 | 984 | | |
| 824 | 794 | 887 | 852 | 955 | 919 | 1030 | 985 | | |
| 825 | - | 888 | 853 | 956 | 920 | 1033 | 988 | | |
| 826 | 795 | 889 | 853 | 957 | - | 1034 | 991 | | |

Gegenüberstellung der vergleichbaren Reihen auf Basis 2010 und Basis 2015

Die auf den Seiten 8 bis 50 angegebenen Verkettungsfaktoren sind errechnet worden aus den jeweiligen Indizes Januar 2010 (Basis 2015) geteilt durch Januar 2010 (Basis 2010)

| lfd- Nr. Basis | | lfd- Nr. Basis | | lfd- Nr. Basis | | lfd- Nr. Basis | | lfd- Nr. Basis | |
|-------------------|------|-------------------|------|-------------------|------|-------------------|------|-------------------|------|
| 2010 | 2015 | 2010 | 2015 | 2010 | 2015 | 2010 | 2015 | 2010 | 2015 |
| 1 | 1 | 95 | 92 | 183 | 173 | 283 | 264 | 353 | 335 |
| 4 | 4 | 98 | 96 | 186 | 176 | 284 | 265 | 354 | 336 |
| 5 | 5 | 101 | 99 | 189 | 179 | 285 | 266 | 355 | 337 |
| 6 | 6 | 104 | 102 | 192 | G | 286 | 267 | 356 | G |
| 7 | 7 | 105 | 103 | 193 | 180 | 287 | 268 | 357 | 338 |
| 10 | 10 | 106 | 104 | 196 | G | 288 | 269 | 358 | 339 |
| 13 | 13 | 109 | 107 | 197 | 183 | 289 | 270 | 359 | 340 |
| 16 | 16 | 110 | 108 | 200 | G | 290 | 271 | 360 | 341 |
| 19 | 19 | 111 | 109 | 201 | 186 | 291 | 272 | 361 | 343 |
| 22 | 22 | 114 | 112 | 204 | 189 | 292 | 273 | 362 | 344 |
| 25 | 25 | 117 | 115 | 205 | 190 | 293 | 276 | 365 | 347 |
| 28 | 28 | 120 | 118 | 206 | 191 | 296 | 279 | 368 | 350 |
| 31 | 31 | 123 | 121 | 207 | 192 | 299 | 282 | 369 | 353 |
| 34 | 34 | 124 | 122 | 210 | 195 | 300 | 283 | 370 | 354 |
| 37 | - | 125 | 123 | 213 | 198 | 301 | 284 | 371 | 355 |
| 38 | 39 | 126 | 124 | 216 | 201 | 304 | 287 | 372 | 356 |
| 39 | 40 | 127 | 125 | 219 | - | 305 | 288 | 373 | 357 |
| 42 | 44 | 128 | 126 | 220 | 204 | 306 | 290 | 374 | 359 |
| 43 | 45 | 129 | 127 | 223 | 208 | 307 | 291 | 375 | 360 |
| 46 | 48 | 130 | G | 224 | 209 | 310 | 294 | 376 | 361 |
| 47 | 49 | 131 | 128 | 225 | 210 | 313 | 297 | 377 | 363 |
| 48 | 50 | 134 | 131 | 226 | 212 | 316 | 300 | 378 | 364 |
| 51 | 53 | 137 | G | 229 | 217 | 317 | 301 | 379 | 365 |
| 52 | 54 | 138 | G | 232 | 218 | 318 | 302 | 382 | 368 |
| 53 | 55 | 139 | 134 | 235 | 221 | 319 | 304 | 385 | 371 |
| 54 | 56 | 140 | - | 236 | 222 | 320 | 305 | 386 | 373 |
| 55 | 57 | 141 | 135 | 239 | 225 | 321 | G | 387 | 374 |
| 56 | 58 | 144 | 138 | 242 | 228 | 322 | - | 388 | 375 |
| 59 | 61 | 145 | 139 | 243 | 229 | 323 | 306 | 389 | 376 |
| 62 | 64 | 148 | 140 | 244 | 230 | 326 | 309 | 392 | 379 |
| 63 | 65 | 151 | 143 | 247 | 234 | 329 | 312 | 395 | 383 |
| 66 | 68 | 152 | 144 | 250 | 237 | 332 | G | 396 | 384 |
| 69 | 69 | 155 | 147 | 253 | 240 | 333 | 315 | 399 | 387 |
| 70 | 70 | 156 | 148 | 254 | 241 | 334 | 316 | 400 | 388 |
| 73 | 73 | 157 | 150 | 255 | G | 335 | 317 | 401 | 389 |
| 74 | - | 158 | 151 | 256 | 242 | 336 | 318 | 402 | 390 |
| 75 | 74 | 161 | 154 | 259 | 245 | 337 | 319 | 405 | 393 |
| 76 | 75 | 162 | 155 | 262 | 248 | 340 | 322 | 406 | - |
| 79 | 78 | 163 | 156 | 263 | 249 | 341 | 323 | 407 | 394 |
| 80 | 79 | 164 | 159 | 264 | 250 | 342 | 324 | 408 | 395 |
| 83 | 82 | 167 | 160 | 265 | 251 | 343 | 325 | 411 | 398 |
| 86 | 85 | 170 | 163 | 268 | 252 | 344 | 326 | 412 | 399 |
| 87 | 86 | 171 | 164 | 269 | 253 | 345 | - | 413 | 400 |
| 88 | 87 | 172 | 165 | 272 | 254 | 346 | 327 | 414 | 401 |
| 89 | 88 | 175 | 168 | 275 | 257 | 349 | 330 | 415 | 402 |
| 90 | 89 | 178 | 169 | 278 | 260 | 350 | 331 | 416 | 403 |
| 91 | 90 | 179 | 171 | 279 | 261 | 351 | 332 | 417 | 404 |
| 94 | 91 | 180 | 172 | 282 | - | 352 | 334 | 418 | 406 |

Gegenüberstellung der vergleichbaren Reihen auf Basis 2010 und Basis 2015

Die auf den Seiten 8 bis 50 angegebenen Verkettungsfaktoren sind errechnet worden aus den jeweiligen Indizes Januar 2010 (Basis 2015) geteilt durch Januar 2010 (Basis 2010)

| lfd- Nr. Basis | | lfd- Nr. Basis | | lfd- Nr. Basis | | lfd- Nr. Basis | | lfd- Nr. Basis | |
|-------------------|------|-------------------|------|-------------------|------|-------------------|------|-------------------|------|
| 2010 | 2015 | 2010 | 2015 | 2010 | 2015 | 2010 | 2015 | 2010 | 2015 |
| 421 | 409 | 503 | 511 | 577 | 584 | 652 | G | 724 | 752 |
| 422 | 410 | 506 | - | 578 | 587 | 653 | 666 | 725 | 753 |
| 425 | 413 | 507 | - | 579 | 588 | 654 | 667 | 726 | 754 |
| 428 | 417 | 508 | - | 582 | 591 | 655 | - | 727 | 755 |
| 429 | 418 | 509 | - | 583 | 592 | 656 | 668 | 730 | 758 |
| 430 | 419 | 510 | - | 586 | 595 | 659 | 671 | 731 | 759 |
| 433 | 422 | 511 | 514 | 587 | 597 | 662 | 674 | 732 | 760 |
| 434 | 424 | 514 | - | 588 | 598 | 663 | 675 | 733 | 761 |
| 435 | 427 | 515 | - | 591 | - | 664 | 676 | 734 | 762 |
| 436 | 429 | 516 | - | 592 | 602 | 665 | 677 | 737 | 765 |
| 439 | 432 | 517 | - | 593 | 604 | 666 | 680 | 740 | 768 |
| 442 | 435 | 518 | - | 596 | 607 | 667 | 681 | 741 | G |
| 445 | 438 | 519 | - | 597 | 608 | 668 | 683 | 742 | G |
| 446 | 439 | 520 | - | 600 | - | 669 | 684 | 743 | 769 |
| 447 | 440 | 521 | - | 601 | 612 | 670 | 687 | 744 | 770 |
| 448 | 441 | 522 | - | 604 | - | 671 | 688 | 745 | 771 |
| 451 | 444 | 523 | - | 605 | 615 | 674 | 691 | 746 | 772 |
| 452 | 445 | 524 | 528 | 606 | 617 | 675 | 694 | 747 | G |
| 453 | 446 | 527 | 531 | 609 | 620 | 676 | 695 | 748 | 773 |
| 454 | 448 | 528 | - | 610 | 621 | 679 | G | 751 | 776 |
| 455 | 449 | 529 | 533 | 611 | 623 | 680 | 698 | 752 | 778 |
| 458 | 452 | 530 | 534 | 614 | 626 | 681 | G | 753 | 779 |
| 461 | 455 | 533 | 537 | 617 | 629 | 682 | 701 | 754 | 780 |
| 462 | 456 | 534 | 538 | 620 | 632 | 685 | 704 | 755 | 782 |
| 463 | 459 | 537 | 542 | 621 | 635 | 688 | 707 | 756 | 783 |
| 464 | 460 | 538 | 543 | 622 | 636 | 691 | 710 | 757 | 784 |
| 465 | 461 | 539 | 544 | 623 | - | 692 | 713 | 758 | 785 |
| 466 | 462 | 542 | - | 623 | 637 | 693 | 714 | 761 | 788 |
| 467 | 464 | 543 | 547 | 624 | 638 | 694 | 715 | 764 | 791 |
| 468 | 466 | 546 | 550 | 625 | 639 | 695 | 716 | 767 | - |
| 471 | 472 | 547 | 551 | 628 | 640 | 696 | 717 | 768 | 794 |
| 474 | 475 | 548 | 552 | 629 | 642 | 697 | G | 769 | 796 |
| 477 | 480 | 549 | 553 | 632 | 645 | 698 | 718 | 770 | 797 |
| 480 | 483 | 552 | 556 | 633 | 646 | 699 | 720 | 771 | 798 |
| 483 | 486 | 553 | 557 | 634 | 647 | 700 | 723 | 772 | 799 |
| 484 | 487 | 554 | 558 | 635 | 648 | 703 | - | 773 | - |
| 485 | 492 | 555 | 559 | 636 | 649 | 704 | 726 | 774 | 800 |
| 486 | 493 | 556 | 560 | 637 | 650 | 705 | 727 | 777 | 803 |
| 487 | - | 557 | 561 | 638 | G | 706 | 728 | 778 | 804 |
| 488 | 494 | 560 | 564 | 639 | 652 | 707 | 729 | 779 | 806 |
| 489 | 495 | 561 | 565 | 640 | 653 | 708 | 734 | 780 | 807 |
| 490 | 496 | 562 | 566 | 641 | 654 | 709 | 735 | 783 | 810 |
| 493 | G | 563 | 568 | 642 | 655 | 712 | 738 | 784 | 811 |
| 494 | 499 | 566 | 573 | 645 | G | 713 | 739 | 785 | 812 |
| 495 | 500 | 567 | 574 | 646 | 658 | 716 | 742 | 786 | 813 |
| 496 | 503 | 570 | 577 | 647 | 661 | 719 | 745 | 787 | 815 |
| 499 | 506 | 573 | 580 | 648 | 662 | 720 | 748 | 788 | - |
| 500 | 507 | 576 | 583 | 649 | 663 | 723 | 751 | 789 | 818 |

Gegenüberstellung der vergleichbaren Reihen auf Basis 2010 und Basis 2015

Die auf den Seiten 8 bis 50 angegebenen Verkettungsfaktoren sind errechnet worden aus den jeweiligen Indizes Januar 2010 (Basis 2015) geteilt durch Januar 2010 (Basis 2010)

| lfd- Nr. Basis | | lfd- Nr. Basis | | lfd- Nr. Basis | | lfd- Nr. Basis | |
|-------------------|------|-------------------|------|-------------------|------|-------------------|------|
| 2010 | 2015 | 2010 | 2015 | 2010 | 2015 | 2010 | 2015 |
| 792 | 822 | 858 | 893 | 930 | 969 | 1010 | 1048 |
| 793 | 823 | 859 | 894 | 931 | 970 | 1013 | 1051 |
| 794 | 824 | 860 | 895 | 932 | 971 | 1014 | 1052 |
| 795 | 826 | 863 | 898 | 933 | 974 | 1017 | 1053 |
| 798 | 829 | 866 | 901 | 934 | 975 | 1018 | 1054 |
| 799 | 830 | 867 | 904 | 935 | 976 | 1019 | 1057 |
| 800 | 831 | 868 | - | 938 | 979 | 1020 | 1058 |
| 801 | 832 | 869 | 906 | 939 | 980 | 1021 | 1059 |
| 802 | 833 | 870 | 907 | 940 | 981 | 1022 | - |
| 803 | 834 | 871 | 908 | 943 | 984 | | |
| 804 | 836 | 872 | 909 | 946 | 988 | | |
| 805 | 837 | 875 | 912 | 947 | 989 | | |
| 806 | 838 | 876 | 913 | 948 | 990 | | |
| 809 | 841 | 877 | 914 | 951 | 993 | | |
| 812 | 844 | 878 | 915 | 952 | 994 | | |
| 813 | 845 | 881 | 918 | 953 | 995 | | |
| 816 | 849 | 882 | 919 | 954 | 996 | | |
| 817 | 850 | 885 | 922 | 955 | - | | |
| 818 | 852 | 886 | 923 | 956 | 999 | | |
| 819 | 853 | 887 | 924 | 957 | 1000 | | |
| 822 | 856 | 888 | 925 | 960 | 1003 | | |
| 823 | 857 | 889 | 926 | 963 | 1005 | | |
| 824 | 858 | 890 | 928 | 966 | 1008 | | |
| 827 | 861 | 893 | 931 | 967 | 1009 | | |
| 828 | 862 | 894 | 932 | 968 | 1010 | | |
| 829 | 863 | 895 | 933 | 971 | 1013 | | |
| 832 | 866 | 898 | 936 | 974 | 1016 | | |
| 833 | 867 | 899 | 937 | 975 | 1018 | | |
| 834 | 868 | 900 | 938 | 976 | 1019 | | |
| 835 | 869 | 901 | G | 977 | 1020 | | |
| 836 | 870 | 902 | 939 | 980 | 1021 | | |
| 837 | 871 | 903 | 940 | 983 | 1024 | | |
| 838 | 872 | 904 | 941 | 984 | 1025 | | |
| 841 | 875 | 905 | 942 | 985 | 1026 | | |
| 842 | 876 | 908 | 943 | 988 | 1029 | | |
| 843 | 878 | 909 | 945 | 991 | 1032 | | |
| 844 | 879 | 912 | 948 | 992 | 1033 | | |
| 845 | 880 | 913 | 949 | 993 | 1034 | | |
| 846 | 881 | 914 | 950 | 996 | 1035 | | |
| 847 | 882 | 917 | 953 | 999 | 1039 | | |
| 848 | 883 | 918 | 954 | 1002 | 1042 | | |
| 849 | 884 | 919 | 955 | 1003 | G | | |
| 850 | 885 | 920 | 956 | 1004 | 1043 | | |
| 851 | 886 | 921 | G | 1005 | G | | |
| 852 | 887 | 922 | 960 | 1006 | 1044 | | |
| 853 | 888 | 925 | 963 | 1007 | 1045 | | |
| 856 | 891 | 928 | 966 | 1008 | 1047 | | |
| 857 | - | 929 | 968 | 1009 | G | | |