

FINANZEN UND STEUERN

FACHSERIE

14

Reihe 4.S.1

Kassenmässige Steuereinnahmen

1967 bis 1976



HERAUSGEBER: STATISTISCHES BUNDESAMT WIESBADEN
VERLAG: W. KOHLHAMMER GMBH STUTTGART UND MAINZ

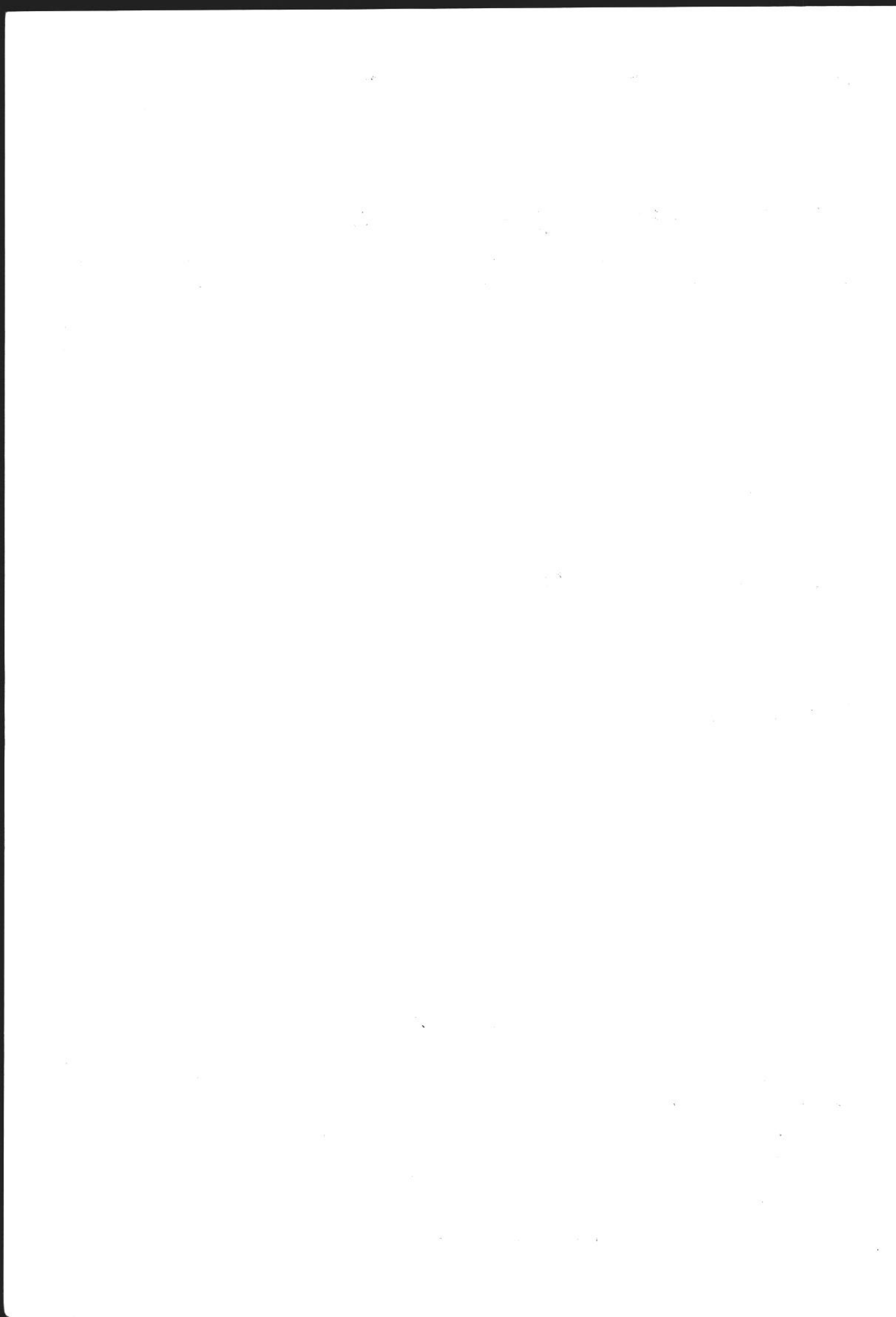

FINANZEN UND STEUERN

FACHSERIE

14

Reihe 4.S.1

Kassenmässige Steuereinnahmen

1967 bis 1976

Kassenmässige Steuereinnahmen 1967 bis 1976

Statistisches Bundesamt
Bibliothek - Dokumentation - Archiv



HERAUSGEBER: STATISTISCHES BUNDESAMT WIESBADEN
VERLAG: W. KOHLHAMMER GMBH STUTTGART UND MAINZ
Bestellnummer: 2140491 – 76900

Erschienen im Dezember 1977

Nachdruck - auch auszugsweise - nur mit Quellenangabe gestattet

Preis: DM 11,80

Vorbemerkung	7
--------------------	---

T e x t t e i l

1	Allgemeine Hinweise zur Statistik	8
2	Grundlagen der Statistik	
2.1	Steuerrechtliche und methodische Erläuterungen	9
2.2	Bemerkungen zu einzelnen Steuereinnahmen	11
2.3	Erklärungen zum Regional- und Körperschaftsnachweis	16
3	Schlüssel für die Zuordnung/Aufteilung der Steuern	
3.1	Zuordnung zu den Hauptsteuergruppen	18
3.2	Aufteilung nach Körperschaftsgruppen	19
4	Zusammenfassende Übersichten	
4.1	Steuereinnahmen von Bund, Ländern und Gemeinden/Gv. v o r der Steuerverteilung 1950 bis 1976	20
4.2	Steuereinnahmen von Bund, Ländern und Gemeinden/Gv. n a c h der Steuerverteilung 1950 bis 1976	28

T a b e l l e n t e i l

Steuereinnahmen vor der Verteilung

1	Insgesamt	33
2	Hauptgruppen	
2.1	Gemeinschaftsteuern	34
2.2	Bundessteuern	35
2.3	Landessteuern	36
2.4	Gemeindesteuern	37
3	Nach Steuerarten	
3.1	Einkommen- und Körperschaftsteuern	38
3.1.1	Lohnsteuer	39
3.1.2	Veranlagte Einkommensteuer	40
3.1.3	Nicht veranlagte Steuern vom Ertrag	41
3.1.4	Körperschaftsteuer	42
3.2	Umsatzsteuern	43
3.2.1	Umsatzsteuer/Mehrwertsteuer	44
3.2.2	Einfuhrumsatzsteuer/Umsatzausgleichsteuer	45
3.3	Beförderungsteuer	46
3.4	Straßengüterverkehrsteuer	47
3.5	Kapitalverkehrsteuern	48
3.5.1	Gesellschaftsteuer	49
3.5.2	Börsenumsatzsteuer	50
3.6	Versicherungsteuer	51
3.7	Wechselsteuer	52
3.8	Zölle und Verbrauchsteuern	53
3.8.1	Zölle	54
3.8.2	Tabaksteuer	55

	Seite
3.8.3 Kaffeesteuer	56
3.8.4 Teesteuer	57
3.8.5 Zuckersteuer	58
3.8.6 Branntweinmonopol	59
3.8.7 Schaumweinsteuer	60
3.8.8 Zündwarensteuer	61
3.8.9 Zündwarenmonopol	62
3.8.10 Leuchtmittelsteuer	63
3.8.11 Mineralölsteuer	64
3.8.12 Sonstige Verbrauchsteuern	65
3.9 Ergänzungsabgabe	66
3.10 Notopfer Berlin	67
3.11 Vermögensteuer	68
3.12 Erbschaftsteuer	69
3.13 Staatliche Grunderwerbsteuer	70
3.14 Kraftfahrzeugsteuer	71
3.15 Rennwett- und Lotteriesteuern	72
3.15.1 Totalisatorsteuer	73
3.15.2 Andere Rennwettsteuern	74
3.15.3 Lotteriesteuer	75
3.15.4 Sportwettsteuer	76
3.16 Feuerschutzsteuer	77
3.17 Biersteuer	78
3.18 Sonstige Landessteuern	79
3.19 Grundsteuer A	80
3.20 Grundsteuer B	81
3.21 Gewerbesteuern	82
3.21.1 Gewerbesteuer nach Ertrag und Kapital	83
3.21.2 Lohnsummensteuer	84
3.22 Gemeindlicher Zuschlag zur Grunderwerbsteuer	85
3.23 Übrige Gemeindesteuern	86
3.23.1 Schankerlaubnissteuer	87
3.23.2 Jagd- und Fischereisteuer	88
3.23.3 Gemeindegetränksteuer	89
3.23.4 Speiseeissteuer	90
3.23.5 Kinosteuer	91
3.23.6 Übrige Vergnügungsteuer	92
3.23.7 Hundesteuer	93
3.23.8 Sonstige Gemeindesteuern	94
3.24 Staatliche und gemeindliche Grunderwerbsteuern	95
 Lastenausgleichsabgaben	
1 Insgesamt	96
1.1 Vermögensabgabe	97
1.2 Hypothekengewinnabgabe	98
1.3 Kreditgewinnabgabe	99
 Steuereinnahmen nach der Verteilung	
1 Bund/EG, Länder, Gemeinden/Gv.	100
2 Länder	
2.1 Insgesamt	101
2.2 Landessteuern	102

	Seite	
2.3	Anteil an den Einkommen- und Körperschaftsteuern	103
2.3.1	Anteil an der Lohnsteuer	104
2.3.2	Anteil an der veranlagten Einkommensteuer	105
2.3.3	Anteil an der Kapitalertragsteuer	106
2.3.4	Anteil an der Körperschaftsteuer	107
2.4	Anteil an den Umsatzsteuern	108
2.5	Anteil an der Gewerbesteuerumlage	109
3	Gemeinden/Gemeindeverbände	
3.1	Insgesamt	110
3.2	Gewerbesteuern	111
3.3	Alle übrigen Gemeindesteuern	112
3.4	Gemeindeanteil an der Lohn-/veranlagten Einkommensteuer	113
3.5	Abgeführte Gewerbesteuerumlage	114
Steuereinnahmen der kreisfreien Städte		
1	Vor der Verteilung	
1.1	Insgesamt	115
1.2	Grundsteuer A	115
1.3	Grundsteuer B	116
1.4	Gewerbesteuern	116
1.4.1	Gewerbesteuer nach Ertrag und Kapital	117
1.4.2	Lohnsummensteuer	117
1.5	Zuschlag zur Grunderwerbsteuer	118
1.6	Übrige Gemeindesteuern	118
1.6.1	Schankerlaubnissteuer	119
1.6.2	Jagd- und Fischereisteuer	119
1.6.3	Gemeindegetränksteuer	120
1.6.4	Speiseeissteuer	120
1.6.5	Kinosteuer	121
1.6.6	Übrige Vergnügungsteuer	121
1.6.7	Hundesteuer	122
1.6.8	Sonstige Gemeindesteuern	122
2	Nach der Verteilung	
2.1	Insgesamt	123
2.2	Gewerbesteuern	123
2.3	Alle übrigen Gemeindesteuern	124
2.4	Gemeindeanteil an der Lohn-/veranlagten Einkommensteuer	124
2.5	Abgeführte Gewerbesteuerumlage	125
Steuereinnahmen der kreisangehörigen Gemeinden		
1	Vor der Verteilung	
1.1	Insgesamt	126
1.2	Grundsteuer A	126
1.3	Grundsteuer B	127
1.4	Gewerbesteuern	127
1.4.1	Gewerbesteuer nach Ertrag und Kapital	128
1.4.2	Lohnsummensteuer	128
1.5	Zuschlag zur Grunderwerbsteuer	129
1.6	Übrige Gemeindesteuern	129
1.6.1	Schankerlaubnissteuer	130
1.6.2	Gemeindegetränksteuer	130

	Seite
1.6.3 Kinosteuer	131
1.6.4 Übrige Vergnügungsteuer	131
1.6.5 Hundesteuer	132
1.6.6 Sonstige Gemeindesteuern	132
2 Nach der Verteilung	
2.1 Insgesamt	133
2.2 Gewerbesteuern	133
2.3 Alle übrigen Gemeindesteuern	134
2.4 Gemeindeanteil an der Lohn-/veranlagten Einkommensteuer	134
2.5 Abgeführte Gewerbesteuerumlage	135

Steuereinnahmen der Landkreise

1 Insgesamt	136
1.1 Grundsteuer A	136
1.2 Grundsteuer B	137
1.3 Gewerbesteuer nach Ertrag und Kapital	137
1.4 Zuschlag zur Grunderwerbsteuer	138
1.5 Übrige Gemeindesteuern.....	138
1.5.1 Schankerlaubnissteuer	139
1.5.2 Jagd- und Fischereisteuer	139
1.5.3 Gemeindegetränkesteuer	140
1.5.4 Kinosteuer	140
1.5.5 Übrige Vergnügungsteuern	141
1.5.6 Hundesteuer	141

A n h a n g

Gemeinden und deren Einwohner

1 Anzahl der Gemeinden	
1.1 Insgesamt	143
1.2 Kreisfreie Städte	144
1.3 Kreisangehörige Gemeinden	144
2 Einwohnerzahl	
2.1 Insgesamt	145
2.2 Kreisfreie Städte	146
2.3 Kreisangehörige Gemeinden	146

Die Angaben beziehen sich auf das Bundesgebiet; sie schließen Berlin (West) und ab Berichtsjahr 1960 das Saarland ein.

Zeichenerklärung

- = nichts vorhanden
- . = kein Nachweis vorhanden

Abweichungen in den Summen durch Runden der Zahlen

Vorbemerkung

Die vorliegende Veröffentlichung schließt sich lückenlos an die Ergebnisse der Fachserie L, Reihe 5 (Sonderbeiträge zur Finanzstatistik), Heft 15 "Kassenmäßige Steuereinnahmen 1950 bis 1966" an. Sie enthält im Tabellenteil für die Jahre 1967 bis 1976 nach Ländern gegliederte Angaben über das jährliche Aufkommen an Einzelsteuern und deren Verteilung auf die Körperschaften Bund, (Europäische Gemeinschaften) Länder und Gemeinden/Gv. Für den gemeindlichen Bereich sind die Daten darüber hinaus nach kreisfreien Städten, kreisangehörigen Gemeinden und Landkreisen unterteilt. In den "Zusammenfassenden Übersichten" wird ein Überblick über die Einnahmeentwicklung seit 1950 gegeben.

Dem Zahlenteil sind zum besseren Verständnis und zur Vermeidung von Fehlinterpretationen methodische Hinweise vorangestellt, die sich vor allem mit den Besonderheiten des kassenmäßigen Nachweises, mit den Grundzügen des Verteilungsmodus zwischen den Gebietskörperschaften, mit bedeutenden Änderungen des Steuerrechts und des statistischen Nachweises bei einzelnen Steuern befassen. Wegen textlicher Ausführungen i.e.S., die in die vorliegende Publikation nicht aufgenommen worden sind, wird auf die vierteljährlich und jährlich erscheinende Fachserie 14, Reihe 4 "Steuerhaushalt" (bisher: Fachserie L, Reihe 2) sowie auf die monatlich vom Bundesministerium der Finanzen herausgegebenen Berichte verwiesen.

Diese Veröffentlichung wurde bei der Abteilung "Finanzen und Steuern, Bildungs- und Gesundheitswesen" des Direktors beim Statistischen Bundesamt Hansen von Regierungsdirektorin Dr. Werle in der Gruppe des Regierungsdirektors Fuss bearbeitet.

1 Allgemeine Hinweise zur Statistik*)

1.1 Bund und Länder

Rechtsgrundlage

§ 4 Nr. 1 des Gesetzes über die Finanzstatistik vom 8. Juni 1960 i.d.F. des Änderungsgesetzes vom 12. Juli 1973 (BGBl. I S. 773).

Tatbestand

Kassenmäßige Steuereinnahmen des Bundes und der Länder nach Steuerarten und Verteilung im Rahmen des Steuerverbunds gemäß Grundgesetz und entsprechender Ausführungsgesetze.

Periodizität

Monatliche Zusammenstellung und Berichterstattung

Kreis der Befragten

Oberfinanzdirektion bzw. Finanzministerien der Länder - Bundesministerium der Finanzen - Statistisches Bundesamt

Veröffentlichungen

Bundesanzeiger

Bulletin des Presse- und Informationsamtes der Bundesregierung }
Dokumentation des Bundesministeriums der Finanzen } monatlich

Statistisches Bundesamt:

Wochendienst = wöchentlich
WiSta = monatlich
Fachserie 14, Reihe 4 = vierteljährlich, jährlich
(bis einschl. 1976 Fachserie L, Reihe 2)

Statistische Landesämter

Statistische Berichte L II/1 = monatlich, vierteljährlich

1.2 Gemeinden/Gemeindeverbände

Rechtsgrundlage

§ 4 Nr. 2 des Gesetzes über die Finanzstatistik vom 8. Juni 1960 i.d.F. des Änderungsgesetzes vom 12. Juli 1973 (BGBl. I S. 773).

Tatbestand

Kassenmäßige Steuereinnahmen der Gemeinden und Gemeindeverbände (Gv.) nach Steuerarten und Verteilung im Rahmen des Steuerverbunds gemäß Grundgesetz und entsprechender Ausführungsgesetze.

Periodizität

Vierteljährliche Erhebung und Aufbereitung

Kreis der Befragten

Gemeinden/Kreisverwaltungen - Statistische Landesämter - Statistisches Bundesamt

Veröffentlichungen

Statistisches Bundesamt:

WiSta } vierteljährlich,
Fachserie 14, Reihe 4 } jährlich
(bis einschl. 1976 Fachserie L, Reihe 2)

Statistische Landesämter:

Statistische Berichte L II/2 = vierteljährlich

*) Zur Methodik der Statistik wird auf die ausführlichen Begriffserläuterungen in den Jahresberichten verwiesen.

2.1 Steuerrechtliche und methodische Erläuterungen

2.1.1 Kassenmäßiger Nachweis

Kassenmäßige Steuereinnahmen sind die innerhalb eines bestimmten Zeitraums in die Kassen der Gebietskörperschaften fließenden Beträge, gleichgültig für welches Jahr sie geleistet wurden oder wann die Steuerschuld entstanden ist. Ohne Rücksicht auf periodengerechte Erfassung sind im Istaufkommen eines bestimmten Berichtszeitraums u.a. also Vorauszahlungen, Abschlußzahlungen und Nachzahlungen, Säumniszuschläge usw. enthalten, und zwar ggf. um Erstattung gemindert.

2.1.2 Steuerberechnung und -entrichtung

Der zeitliche Zusammenhang zwischen dem Zeitpunkt/Zeitraum, in dem sich die wirtschaftlichen und rechtlichen Vorgänge abspielen, an welche die Steuer anknüpft, und dem Zeitpunkt der Steuerentrichtung ist bei den einzelnen Steuern recht unterschiedlich. Er hängt einmal von der für die einzelne Steuer getroffenen gesetzlichen Regelung, zum anderen von der Lage des Einzelfalls (z.B. Dauer der Veranlagungsarbeiten, Stundungsgewährung) u. dgl. ab.

Für die Mehrzahl der Steuern ist der zeitliche Zusammenhang auch bei einem längeren Abrechnungszeitraum, wie er etwa bei Lohnsteuer und Umsatzsteuer (1 Jahr) gegeben ist, relativ eng. Erhebliche zeitliche Verzögerungen treten dagegen vor allem bei den Veranlagungssteuern vom Einkommen und Vermögen auf. Einzelheiten hierzu siehe Fachserie 14, Reihe 4: Jahresbericht).

2.1.3 Steueraufkommen und -verteilung nach Art der Gebietskörperschaften

Gesetzliche Grundlagen

Grundlage für die Zuordnung der Steuern zu den verschiedenen Arten von Gebietskörperschaften und für ihre endgültige Verteilung

bildet Art. 106 und 107 GG in der jeweiligen Fassung (zuletzt i.d.F. des Finanzreformgesetzes vom 12. Mai 1969, BGBl. I S. 359) in Verbindung mit den jeweils geltenden Gesetzen über die Verteilung der Einkommen- und Körperschaftsteuer zwischen Bund und Ländern (bis einschl. Berichtsjahr 1969), mit dem Gesetz über den Finanzausgleich zwischen Bund und Ländern vom 28. August 1969 (zuletzt geändert durch das Vierte Änderungsgesetz vom 21. Januar 1976, BGBl. I S. 173) und mit dem Gemeindefinanzreformgesetz vom 8. September 1969 (i.d.F. des Änderungsgesetzes vom 27. Dezember 1971, BGBl. I S. 2157).

Verteilungsmodus

Die im Zeitraum 1950 bis 1976 v o r d e r
S t e u e r v e r t e i l u n g

dem Bund (Bundessteuern),
den Ländern (Landessteuern),
Bund und Ländern gemeinsam (Gemeinschaftsteuern),
den Gemeinden/Gv. (Gemeindesteuern)

zustehenden Steuern sind Abschnitt 3.1 (S. 18) zu entnehmen. Über die n a c h d e r
S t e u e r v e r t e i l u n g den einzelnen Körperschaftsgruppen (Bund, Ländern, Gemeinden/Gv. sowie den Europäischen Gemeinschaften (EG) verbleibenden Steuereinnahmen in den einzelnen Jahren informiert Abschnitt 3.2 (S. 19).

Wegen Einzelheiten des r e g i o n a l e n
Verteilungsmodus siehe auch unter Abschnitt 2.2.17 bis 2.2.19 sowie Abschnitt 2.3.1.

Sonderstatus Stadtstaaten

Aus der Fiktion eines getrennten staatlichen und kommunalen Bereichs für Hamburg und Berlin (West) - für Bremen ergibt sich die Trennung aus dem Status der beiden selbständigen Gemeinden Bremen und Bremerhaven - in der vorliegenden Statistik folgt:

- die Steuerüberweisungen zwischen beiden Bereichen werden brutto nachgewiesen;
- in den "Steuereinnahmen der Länder" sind die dem staatlichen Bereich, in den "Steuerein-

nahmen der Gemeinden" die dem gemeindlichen Bereich zugeordneten Steuern/Steuerüberweisungen der Stadtstaaten enthalten.

Überschneidungen zwischen Einnahmen vor und nach der Steuerverteilung

Die Größen Steuereinnahmen vor und nach der Verteilung, die sich für die Summe der Körperschaftsgruppen im kassenmäßigen Nachweis bis einschl. 1969 decken, differieren ab 1970 (Inkrafttreten des Finanzreformgesetzes) insbesondere infolge zeitlicher Verschiebungen zwischen dem Nachweis der kommunalen Beteiligung an Lohn- und veranlagter Einkommensteuer im staatlichen Bereich (Ausgabe) und im gemeindlichen Bereich (Einnahme) im Jahresergebnis geringfügig. Einzelheiten siehe Fachserie 14, Reihe 4 (Jahresbericht).

Weitere Differenzen ergeben sich für die Jahre 1973 bis 1975 durch Besonderheiten im Nachweis der sog. Investitionssteuer und des aufgelösten Stabilitätzuschlags (siehe unter 2.2.3 und 2.2.18 bzw. unter 2.2.17 und 2.2.20).

2.1.4 Zeitreihenvergleich

Der jährliche statistische Nachweis des Steueraufkommens wurde im untersuchten Zeitraum außer durch die wirtschaftliche Entwicklung und konjunkturelle Einflüsse vor allem durch Steuerrechtsänderungen, höchstrichterliche Entscheidungen, Zufälligkeiten bei der Steuerentrichtung, Änderung des Meldeverfahrens usw. mit bestimmt. Darüber hinaus war der jeweils geltende Zuordnungs- bzw. Verteilungsmodus mit entscheidend für die Höhe

- des nach Hauptgruppen gegliederten Steueraufkommens
- der den verschiedenen Körperschaftsgruppen verbleibenden Steuereinnahmen

in den einzelnen Jahren. Schließlich haben sich auch Maßnahmen der Gebietsreform auf die Einnahmehöhe bei den verschiedenen Gruppen kommunaler Gebietskörperschaften ausgewirkt.

E i n z e l h e i t e n über stärkere Beeinträchtigungen des Zeitreihenvergleichs durch Einflüsse der genannten Art sind den Erläuterungen in Abschnitt 2.2 und 2.3.2 zu entnehmen.

2.1.5 Nicht berücksichtigte Steuerbeteiligungen

In der vorliegenden statistischen Darstellung

blieben eine Reihe von Zahlungen zwischen Bund und Ländern mit steuerüberweisungsähnlichem Charakter unberücksichtigt. Hierhin gehören z.B. Beträge, die der Bund aufgrund der sog. Garantieklausel in den Jahren 1952 und 1953 verschiedenen Ländern über die gesetzlich vorgeschriebenen Beteiligungsquoten hinaus zugewiesen hat. Aus neuester Zeit sind die in Höhe von 1,5 % des gesamten Umsatzsteueraufkommens vom Bund an finanzschwache Länder geleisteten Ergänzungszuweisungen aufgrund des Dritten Gesetzes zur Änderung des Gesetzes über den Finanzausgleich zwischen Bund und Ländern (1974: 768 Mill. DM, 1975: 811 Mill. DM, 1976: 877 Mill. DM) zu erwähnen; 1970 bis 1973 waren im Gesetz über den Finanzausgleich zwischen Bund und Ländern absolute Beträge für die Ergänzungszuweisungen festgesetzt worden. Ebenfalls nicht in den nachstehenden statistischen Nachweis der Steuerverteilung zwischen den Körperschaftsgruppen einbezogen wurde die Abführung von 25 % des Vermögensteueraufkommens der Länder an den Lastenausgleichsfonds aufgrund § 6 Abs. 2 Lastenausgleichsgesetz sowie die teilweise oder völlige Überlassung von Steuererträgen seitens der Länder an die Gemeinden im Rahmen des kommunalen Finanzausgleichs.

2.1.6 Abgrenzung gegenüber anderen Statistiken

Die Angaben des vorliegenden Berichts entsprechen nach Inhalt und Aufbau der Fachserie 14, Reihe 4 "Steuerhaushalt". Gegenüber der Reihe 2 derselben Fachserie ("Vierteljahreszahlen zur öffentlichen Finanzwirtschaft") bestehen - bedingt durch den z.T. unterschiedlichen Aufbau und Berichtsweg beider Statistiken - Differenzen, deren wichtigste nachstehend erläutert werden.

- Länderanteile an den Umsatzsteuern

R e i h e 4: monatliche Meldungen des Bundesministeriums der Finanzen (Soll-Aufteilung der Umsatzsteuer auf die Länder gem. § 2 des Gesetzes über den Finanzausgleich zwischen Bund und Ländern - siehe auch unter 2.2.18), die sich nicht auf das Haushaltsjahr, sondern auf das sog. Ausgleichsjahr beziehen.

R e i h e 2: kassenmäßige Istergebnisse der einzelnen Länder im Berichtsvierteljahr nach Abrechnung der Ansprüche des Landes aus der Umsatzsteuer und der Forderungen und Verbind-

lichkeiten des Landes gem. Gesetz über den Finanzausgleich zwischen Bund und Ländern.

- Steuereinnahmen der Stadtstaaten

R e i h e 4: Trennung in einen Staats- und Kommunalbereich mit den sich daraus ergebenden Konsequenzen für die Statistische Darstellung (siehe unter 2.1.3 "Sonderstatus Stadtstaaten"); Einzelnachweis der Gemeindesteuern.

R e i h e 2: durchweg dem Bereich "Staat" zugeordnet und kein Einzelnachweis der Gemeindesteuern.

- EG-Anteile an Zöllen

R e i h e 4: Nachweis der Einnahmen als besondere Ebene.

R e i h e 2: Nicht einbezogen.

- Lastenausgleichsabgaben

R e i h e 4: Nur nachrichtlicher Nachweis.

R e i h e 2: Einbezogen.

2.2 Bemerkungen zu einzelnen Steuereinnahmen

Diese speziellen Hinweise ersetzen weitgehend Fußnoten in den Zusammenfassenden Übersichten und im Tabellenteil. Sie dienen u.a. dem Zweck, Vergleichsstörungen aufzuzeigen und die Jahresreihen durch Zusatzangaben "vergleichbar" zu machen. Darüber hinaus erleichtern sie den Vergleich mit Veröffentlichungen Dritter (z.B. Bundesfinanzministerium, Deutsche Bundesbank), sofern diese im Detail von der vorliegenden Darstellung abweichen.

2.2.1 bis 2.2.14 Steuereinnahmen vor der Verteilung

2.2.1 Gemeinschafts-, Bundes-, Landessteuern

Die Zuordnung der Einzelsteuern zu diesen drei Hauptgruppen von Steuern wurde durch das am 1.1.1970 in Kraft getretene Finanzreformgesetz (a.a.O.) einschneidend geändert, so daß der Zeitreihenvergleich z.T. erheblich gestört ist. Es wird auf Abschnitt 3.1 verwiesen.

2.2.2 Einkommen- und Körperschaftsteuer

Die Ergebnisse der L o h n - , v e r a n l a g t e n E i n k o m m e n - u n d

K ö r p e r s c h a f t s t e u e r sind bereits um die aus dem Aufkommen geleisteten Zulagen und Erstattungen gemindert; es handelt sich insbesondere um folgende Beträge:

Jahr	Aus dem Lohnsteueraufkommen geleistete		
	Arbeitnehmersparzulage (3.VermBG) ¹⁾	Arbeitnehmerzulage (Berlinförderungsgesetz)	Erstattungen im Lohnsteuerjahresausgleich ²⁾
Mrd. DM			
1971	1,80 ^{a)}	1,08 ^{a)}	.
1972	2,60	1,29	.
1973	2,80	1,39	5,57
1974	3,00	1,56	6,64
1975	2,90	1,56	6,94
1976	3,00	1,72	5,48

1) Hochrechnung des Bundesministeriums der Finanzen. - 2) Soweit Angaben vorhanden.
a) Erstmals in dieser Form gewährt.

Jahr	Aus dem Aufkommen an	
	Veranlagter Einkommensteuer	Körperschaftsteuer
geleistete Investitionszulagen ¹⁾		
Mill. DM		
1969	47	50
1970	168	192
1971	352	544
1972	406	771
1973	371	782
1974	431	822
1975	412	797
1976	2 588	2 741

1) Gemäß Investitionszulagengesetz und § 19 Berlinförderungsgesetz; ab Berichtsjahr 1975 einschl. Zulagen nach dem Investitionszulagengesetz 1975 (1975: 111, 1976: 4 232 Mill. DM, darunter 65 bzw. 2 250 Mill. DM auf Einkommensteuer verrechnet).

Außerdem minderten im Rahmen der Arbeitnehmerveranlagung nach § 46 EStG an Lohnsteuerpflichtige zu leistende Erstattungen das Aufkommen an veranlagter E i n k o m m e n s t e u e r¹⁾ in der nachstehend aufgeführten Höhe:

1) Wegen der Minderung des Einkommensteueraufkommens um Beträge, die nach dem Verursachungsprinzip bei der Lohnsteuer abzusetzen wären, müßten beide Besteuerungsformen des Einkommens für statistische Untersuchungen strenggenommen als Einheit behandelt werden.

Jahr	Mrd. DM	Jahr	Mrd. DM
1971	a)	1974	4,14
1972	2,38	1975	4,57
1973	3,48	1976	4,09

a) Nach Meldungen der Länder für den Zeitraum 1.4. - 31.12., rd. 1,9 Mrd. DM; frühere Angaben nicht vorhanden.

In Auswirkung der Einkommensteuerreform (Einbau einer Vorsorgepauschale in die Lohnsteuertabellen) sind sowohl beim Lohnsteuerjahresausgleich als auch bei der Arbeitnehmerveranlagung die aufkommensmindernden Erstattungen gegenüber dem Vorjahr bzw. den Vorjahren zurückgegangen. Ferner sind infolge der Neuregelung des Familienlastenausgleichs, dessen Leistungen den Steuerhaushalt nicht mehr beeinflussen (bei der alten Kindergeldregelung wirkte sich der Abzug der Kinderfreibeträge von der Bemessungsgrundlage aufkommensmindernd aus), die Einnahmen aus Lohn- und veranlagter Einkommensteuer ab Berichtsjahr 1975 mit den Vorjahren nicht mehr voll vergleichbar.

Das Kapitalertragsteueraufkommen ist um Erstattungen gekürzt, die vom Bundesamt für Finanzen aufgrund von Doppelbesteuerungsabkommen an ausländische Steuerzahler geleistet werden.

2.2.3 Umsatzsteuern, Investitionssteuer

Unter der Bezeichnung "Umsatzsteuer" werden bis einschl. 1967 Steuereinnahmen aufgrund des UStG 1951 und der dazu ergangenen Änderungsgesetze (Allphasen-Brutto-Umsatzsteuer), ab 1968 Steuereinnahmen aufgrund des UStG 1967 (Mehrwertsteuer) nachgewiesen. Die entsprechende zeitliche Zäsur gilt auch für die - auf der Basis der genannten Gesetze - auf Importe erhobene Umsatzausgleichsteuer bzw. Einfuhrumsatzsteuer. Für die ersten beiden Jahre nach dem Systemwechsel lassen sich die im Aufkommen aus Umsatzsteuern enthaltenen Steuern nach altem Recht in folgender Höhe ausgliedern:

	1968	1969
	1 000 DM	
Umsatzsteuer	2 619 818	270 051
Umsatzausgleichsteuer	409 271	13 847

Infolge der Umsatzsteuer-Reform von 1968 ist der Vergleich beider Zeitreihen gestört, und zwar einmal dadurch, daß die bis 1967 selbständige Beförderungsteuer in der Mehrwertsteuer aufgegangen ist, zum anderen durch die starke Gewichtsverlagerung zugunsten der 1968 erhobenen Einfuhrumsatzsteuer gegenüber der früheren Umsatzausgleichsteuer. Diese Verlagerung ist auf den Abgabesatz von jetzt 11 % bzw. 5,5 % in Verbindung mit dem auf den folgenden Umsatzstufen möglichen und somit das Aufkommen aus Mehrwertsteuer kürzenden Vorsteuerabzug zurückzuführen.

1968 und 1969 waren darüber hinaus folgende erhebliche Vergleichsstörungen zu verzeichnen

- Durch die mit dem Systemwechsel verbundene einmalige Entlastung der Altvorräte wurde das Umsatzsteueraufkommen um insgesamt 5,2 Mrd. DM (Voranmeldungssoll 1968 nach einer Geschäftsstatistik des Bundesministeriums der Finanzen) gekürzt. Der Kürzungsbetrag dürfte sich kassenmäßig zu rd. drei Vierteln im Jahr 1968 und zu rd. einem Viertel im Jahr 1969 ausgewirkt haben.
- Das sog. Absicherungsgesetz²⁾ belegte auf der einen Seite die Ausfuhren mit einer Sonderumsatzsteuer in Höhe von 4 % (Regelsatz) der Bemessungsgrundlage (sog. Exportsteuer, die im kassenmäßigen Umsatzsteueraufkommen in nicht eindeutig feststellbarer Höhe mit enthalten ist) und gewährte auf der anderen Seite Vergütungen an Importeure in Höhe von 4 % (Regelsatz) der Bemessungsgrundlage (1969: 2 817 Mill. DM), die das Aufkommen an Einfuhrumsatzsteuer jedoch nicht minderten, da sie aus allgemeinen Haushaltsmitteln geleistet wurden. Das Ergebnis ist eine im Jahr 1969 stark überhöhte Summe aus Umsatz- und Einfuhrumsatzsteuer.

Sowohl in den "Zusammenfassenden Übersichten" als auch im "Tabellenteil" enthält der Nachweis der Einfuhrumsatzsteuer (bis 1967 Umsatzausgleichsteuer) buchmäßige Mehreinnahmen aus Regierungskäufen im Ausland (durchlaufende Posten) in der nachstehend aufgeführten Höhe (ab 1970 nicht mehr eliminierbar):

2) Gesetz über Maßnahmen zur außenwirtschaftlichen Absicherung gem. § 4 des StabG vom 29. November 1968 (BGBl. I S. 1255); es trat am 30.11.1968 in Kraft und wurde durch besondere Verordnung mit Wirkung vom 30.10.1969 außer Kraft gesetzt.

Jahr	1 000 DM	Jahr	1 000 DM
1957	2 814	1964	264 494
1958	22 668	1965	288 724
1959	97 206	1966	111 947
1960	66 657	1967	127 660
1961	59 935	1968	110 347
1962	57 417	1969	225 392
1963	189 536		

Die aufgrund des Artikels 6 StÄndG 1973³⁾ vorübergehend erhobene Steuer auf den Selbstverbrauch (sog. *I n v e s t i t i o n s s t e u e r*), die als Konjunkturausgleichsrücklage auf Sonderkonten bei der Deutschen Bundesbank stillgelegt wurde, ist - der Darstellung des Bundesministeriums der Finanzen folgend - in den Nachweis des Umsatzsteueraufkommens vor der Verteilung aufgenommen worden und in den "Zusammenfassenden Übersichten" nachrichtlich ausgegliedert; wegen der Darstellung nach der Steuerverteilung siehe 2.2.18

2.2.4 Beförderungsteuer, Straßengüterverkehrssteuer

- Beförderungsteuer: 1968 in der Umsatzsteuer aufgegangen (siehe 2.2.3). In der Fachserie L 5/15 (kassenmäßige Steuereinnahmen 1950 bis 1966) waren die auf Personen- und Güterbeförderung entfallenden Teilbeträge des Beförderungsteueraufkommens besonders ausgegliedert. Sie beliefen sich im letzten ein volles Beförderungsteueraufkommen umfassendes Kalenderjahr 1967 auf:

	Insgesamt	Darunter Deutsche Bundesbahn
	1 000 DM	
Personenbeförderung	264 149	189 885
Güterbeförderung	640 459	251 489

- Straßengüterverkehrssteuer: Vom 1.1.1969 bis 31.12.1971 erhoben; ab 1972 auslaufend.

2.2.5 Wertpapiersteuer

Die zum 1.1.1965 fortgefallene Wertpapiersteuer erbrachte 1967 bis 1969 in einigen Bundesländern noch Restbeträge in folgender Höhe:

3) Vom 26. Juni 1973, BGBI. I S. 676.

Jahr	Bundesgebiet	Rheinland-Pfalz	Baden-Württemberg	Bayern
	1 000 DM			
1967	26	-	-	26
1968	4	-	3	1
1969	563	1 371	- 808	-

2.2.6 Zölle

Im Zollaufkommen sind buchmäßige Mehreinnahmen aus Regierungskäufen im Ausland (durchlaufende Posten) mit folgenden Beträgen enthalten (ab 1971 nicht mehr eliminierbar):

Jahr	1 000 DM	Jahr	1 000 DM
1957	6 566	1964	367 594
1958	52 891	1965	367 156
1959	226 815	1966	123 532
1960	155 534	1967	156 565
1961	139 848	1968	37 888
1962	133 973	1969	91 230
1963	291 476	1970	108 708 ^{a)}

a) Der vorliegende Bericht hat - abweichend von anderen Veröffentlichungen des Statistischen Bundesamtes - die buchmäßigen Mehreinnahmen (Zölle) auch in den Nachweis 1970 einbezogen, so daß die Jahresreihen insoweit voll miteinander vergleichbar sind.

Der Nachweis des Zollaufkommens umfaßt die Einnahmen vor Abführung eines Anteils an die EG. Wegen der Darstellung nach der Steuerverteilung siehe unter 2.2.15 und 2.2.16.

2.2.7 Notopfer Berlin

Die 1948 eingeführte Abgabe Notopfer Berlin wurde ab 1956 stufenweise abgebaut und mit erstmaliger Wirkung für den Veranlagungszeitraum 1958 nicht mehr erhoben; ab 1959 auslaufende Zahlungen aus Steuerrückständen und Betriebsprüfungen.

2.2.8 Kleine Verbrauchsteuern (Bundessteuern)

Zur Wahrung des Steuergeheimnisses können die folgenden Verbrauchsteuern nur für die Summe Bundesgebiet, dargestellt werden.

1 Kleine Verbrauchsteuern

Jahr	Salz-	Essig-	Spiel-	Ausgleichs- abgabe auf eingeführten Branntwein 1)
	steuer			
	1 000 DM			
1967	39 716	4 980	3 389	-
1968	40 873	4 474	3 899	-
1969	40 819	4 322	4 384	-
1970	42 666	4 151	4 551	-
1971	41 574	4 030	4 841	473
1972	41 582	4 341	5 252	2 643
1973	41 621	4 129	5 789	2 067
1974	42 633	4 151	5 636	2 341
1975	41 204	4 623	5 705	2 693
1976	41 625	2 810	6 357	- 1 244

1) Durch Urteil des Europäischen Gerichtshofs vom 17.2.1976 für vertragswidrig erklärt.

2.2.9 Ergänzungsabgabe

Bemessungsgrundlage 1968 bis 1974: Einkommen- und Körperschaftsteuer, 1975 und 1976: nur Körperschaftsteuer.

2.2.10 Erbschaftsteuer

Wegen eines beim Bundesverfassungsgericht anhängigen Verfahrens (die Bewertungsvorschrift des § 23 Abs. 1 ErbStG betreffend) wurde die Einziehung erheblicher Steuerbeträge von 1973 bis zur rechtlichen Klärung durch BVG-Beschluß vom 10.2.1976 ausgesetzt; anschließend: kräftiger Abbau der Rückstände.

2.2.11 Grunderwerbsteuer

Die in der Regel in Höhe von insgesamt 7 % des Gegenwerts erhobenen Steuern vom Grundbesitzwechsel setzen sich aus der staatlichen Grunderwerbsteuer (3 %) und dem gemeindlichen Zuschlag zur Grunderwerbsteuer (4 %) zusammen⁴⁾. Hamburg (ab 1.4.1954) und Berlin-West (ab 1.1.1968) weisen die Steuern in voller Höhe im staatlichen Bereich nach; in Rheinland-Pfalz steht ab 1.1.1964 die gesamte Grunderwerbsteuer dem gemeindlichen Bereich zu. Um den - infolge der regional unterschiedlichen Regelungen - erschwerten Ländervergleich zu erleichtern, wurden staatliche und gemeindliche Grunderwerbsteuern auf S. 95 zusammengefaßt.

4) In Nordrhein-Westfalen ab 1.1.1974: 2,5 bzw. 4,5%.

Der grundsätzlich von Kreisen erhobene Zuschlag zur Grunderwerbsteuer erscheint mit kleineren Beträgen auch im Nachweis kreisangehöriger Gemeinden. Es handelt sich überwiegend entweder um Einnahmen, die größeren Gemeinden (z.B. Göttingen) zustehen oder um Restzahlungen an ehemals kreisfreie Städte.

2.2.12 Grundsteuern

Unter Berücksichtigung vereinnahmter bzw. verausgabter Grundsteuerbeteiligungsbeträge (Grundsteuer A), einschl. Grundsteuerbeihilfen für Arbeiterwohnstätten (Grundsteuer B). Die vorübergehend erhobene Baulandsteuer wurde mit der Grundsteuer B zusammengefaßt.

In Bremen ist die Grundsteuer A bis einschl. 1969 im Nachweis der Grundsteuer B mit enthalten.

2.2.13 Gewerbesteuer nach Ertrag und Kapital

Bis 1969 unter Berücksichtigung geleisteter/empfangener Gewerbesteuerausgleichszuschüsse (Zahlungen ab 1970 suspendiert).

Das Gewerbesteueraufkommen 1969 enthält infolge vorverlagerter Zahlungen ein um schätzungsweise 2 1/2 Mrd. DM überhöhtes Aufkommen, dem 1970 und 1971 zu niedrige Einnahmen in der Größenordnung von 1 1/2 bzw. 1 Mrd entsprechen.

2.2.14 Übrige Gemeindesteuern (Örtliche Verbrauch- und Aufwandsteuern)

Ab Berichtsjahr 1974 können die hierunter fallenden Einzelsteuern (siehe Abschnitt 3.1) nur noch zusammen mit den steuerähnlichen kommunalen Einnahmen in einer Summe nachgewiesen werden. Der bis einschl. 1973 gesondert ausgewiesene Posten "Sonstige Gemeindesteuern" umfaßt: Einfuhrsteuer Helgoland in Schleswig-Holstein, Einwohnersteuer in Baden-Württemberg, Notgroschen in Bayern (soweit nicht zweckgebunden), Baunotabgabe und Ostmarkumtauschabgabe in Berlin (West). Detaillierte Angaben können jedoch nach wie vor den Jahresrechnungsstatistiken der Staatsfinanzen (Stadtstaaten) und Kommunalfinanzen entnommen werden, deren Ergebnisse allerdings erst im zweiten auf das Ende des Berichtszeitraums folgenden Jahr zur

Verfügung stehen. Infolge der unterschiedlichen Behandlung der Auslaufperiode, weichen die Nachweisungen beider Statistiken außerdem etwas voneinander ab.

2.2.15 bis 2.2.19: Steuereinnahmen nach der Verteilung

2.2.15 EG-Anteile

Zölle : Ab 1.1.1971 jährlich wachsender Anteil am Zollaufkommen, der ab 1975, mit Ausnahme geringfügiger EGKS-Zölle, 100 % beträgt.

Umsatzsteuer : Ab 1.1.1975 wird der Haushalt der EG aus eigenen Mitteln finanziert, zu denen im Prinzip auch Mehrwertsteuereinnahmen gehören; die aufgrund einer Übergangsregelung (Bruttosozialproduktschlüssel) bemessenen Zahlungen werden aus dem Umsatzsteueranteil des Bundes geleistet.

2.2.16 Bundessteuern

Ab 1971 ohne an die EG abgeführte Zollanteile/Zölle.

2.2.17 Anteile an Einkommen- und Körperschaftsteuer

Länderanteile : Die den einzelnen Bundesländern verbleibenden Einnahmen aus Lohnsteuer und Körperschaftsteuer werden unter Zugrundelegung des Steueraufkommens nach der Zerlegung⁵⁾ berechnet.

Gemeindeanteil an der Lohn- und veranlagten Einkommensteuer: Der Gesamtheit der Gemeinden eines Bundeslandes in Höhe von 14 % der im Land aufgekomenen Lohnsteuer und veranlagten Einkommensteuer (unter Berücksichtigung der Zerlegung⁵⁾) zustehender Betrag, der nach einem im Gemeindefinanzreformgesetz festgelegten Schlüssel auf die Gemeinden verteilt wird⁶⁾.

Im Nachweis des Gemeindeanteils an der Einkommensteuer 1974 und 1975 sind Beträge an

aufgelöstem Stabilitätzuschlag⁷⁾ mit enthalten (siehe auch unter 2.2.20).

2.2.18 Anteile an Umsatzsteuern

Bundesanteil : Ab 1975 um die an die EG abgeführten Beträge (siehe unter 2.2.15) gemindert.

Länderanteile : Die regionale Verteilung der Umsatzsteuern erfolgt nach einem in § 2 des Gesetzes über den Finanzausgleich zwischen Bund und Ländern festgelegten Schlüssel, der sowohl das Verhältnis der Einwohnerzahl in allen Ländern berücksichtigt als auch eine Mindestausstattung der schwächeren Länder mit Steuereinnahmen vorsieht; die beiden Komponenten der Umsatzsteuer nämlich Mehrwertsteuer und Einfuhrumsatzsteuer sind nach der Steuerverteilung nicht mehr erkennbar.

Die sog. **Investitionssteuer** (siehe unter 2.2.3) ist (mit Ausnahme der ab 1.1.1975 aufgekomenen Restbeträge) nicht im Umsatzsteuernachweis nach der Verteilung enthalten⁸⁾.

2.2.19 Gewerbesteuerumlage

Die ab 1970 von den Kommunen je zur Hälfte an Bund und Länder abzuführende Gewerbesteuerumlage wird für jede Gemeinde nach der Formel

$$\frac{\text{Ist-Aufkommen Gewerbesteuer E und K}}{\text{Hebesatz}} \times 120$$

ermittelt⁶⁾.

6) Der kassenmäßige Nachweis im vorliegenden Bericht weicht von dem aufgrund dieses Schlüssels (bzw. der Gewerbesteuerumlage-Formel) ermittelten Betrag (sog. Ergebnis der Schlußabrechnung) infolge zeitlicher Verschiebung zwischen Steueraufkommen einerseits und Berechnung/Abführung der aus ihm abgeleiteten Steuerbeträge andererseits geringfügig ab (siehe ausführlicher: Fachserie 14, Reihe 4, Jahresberichte in Verbindung mit Reihe 10.1). - 7) Beträge in 1 000 DM 1974: 15 327 (Rheinland-Pfalz); 1975: 307 686 (davon Schleswig-Holstein 10 393, Niedersachsen 28 825, Nordrhein-Westfalen 109 000, Hessen 32 600, Baden-Württemberg 58 600, Bayern 59 611, Saarland 3 508, Bremen 5 149). - 8) Dies gilt nicht für die aufgrund der Übergangsvorschriften zur stufenweisen Einführung des sofortigen Vorsteuerabzugs bei Wirtschaftsgütern des Anlagevermögens mit fallenden Sätzen erhobenen Selbstverbrauchsteuer (§ 30 a.F. UStG 1967), die einen "untrennbaren Bestandteil" der Umsatzsteuer bildet.

5) Das Zerlegungsgesetz i.d.F. vom 25. Februar 1971 (BGBl. I S. 146) mildert die aus der Wirtschaftskonzentration resultierenden Aufkommensverzerrungen bei Lohn- und Körperschaftsteuer durch einen Finanzausgleich zwischen den Ländern (ab Berichtsjahr 1970).

2.2.20 Nachrichtlich

Zuschläge zur Einkommen- und Körperschaftsteuer

Berichtsjahre 1970 und 1971: Aufgrund des Gesetzes über die Erhebung eines rückzahlbaren Konjunkturzuschlags zur Einkommen- und Körperschaftsteuer vom 23. Juli 1970 (BGBl. I S. 1125) erhobener Zuschlag, der den Steuerzahlern 1972 zurückgezahlt worden ist.

Berichtsjahre 1973 und 1974: Auf Sonderkonten der Deutschen Bundesbank stillgelegter - nicht rückzahlbarer - Stabilitätzuschlag aufgrund des Art. 4 StÄndG 1973, der gemäß Art. 7 des Gesetzes zur Förderung der Investitionen und Beschäftigung vom 23. Dezember 1974, BGBl. I S. 3676, freigegeben und den Gebietskörperschaften zugeflossen ist. Die den Gemeinden der Flächenländer zufließenden Beträge bilden dabei einen Bestandteil des Gemeindeanteils an der Einkommensteuer (siehe unter 2.2.17); die staatlichen Haushalte (einschl. Stadtstaaten) vereinnahmten die Zuflüsse außerhalb des Steuerhaushalts als Entnahmen aus Rücklagen. Das Restaufkommen aus dem Stabilitätzuschlag ist ab 1.1.1975 im Nachweis der Einkommen- und Körperschaftsteuer mit enthalten.

Investitionssteuer

Siehe unter 2.2.18 in Verbindung mit 2.2.3

2.3 Erklärungen zum Regional- und Körperschaftsnachweis

2.3.1 Regionalisierung

Im Tabellenteil werden die Steuereinnahmen vor der Verteilung (einschl. der Bundessteuern, deren regionale Gliederung z.T. von erhebungs- und zahlungstechnischen Zufälligkeiten bestimmt wird) nach Bundesländern gegliedert. Die Regionalisierung der Steuereinnahmen nach der Steuerverteilung beschränkt sich dagegen auf die dem Landes- und Gemeindebereich verbleibenden Steuern, weil eine länderweise Darstellung der den EG und dem Bund zufließenden Steuern/Steueranteile und der mit ihnen gebildeten Position "Steuereinnahmen insgesamt" nicht sinnvoll bzw. nicht möglich ist. Diese nichtregionalisierten Er-

gebnisse können sowohl den "Zusammenfassenden Übersichten" als auch - in 1 000 DM - der Tabelle auf S. 100 des Tabellenteils entnommen werden.

Differenzen zwischen der Summe Bundesgebiet und der Addition der Länderergebnisse sind auf "Nicht über Kassen der Länder geleitete Beträge" zurückzuführen, über deren Höhe die nachstehende Übersicht informiert.

2 Nicht über Kassen der Länder geleitete Beträge

2.1 Bundessteuern

Jahr	Insgesamt	Branntweinmonopol	Zündwarenmonopol	Umsatzsteuer
1967	22 156	4 999	15 332	1 823
1968	242 120	227 264	14 855	-
1969	201 164	186 156	15 008	-
1970	208 692	193 101	15 590	-
1971	233 742	217 943	15 801	-

2.2 Lastenausgleichsabgaben

Jahr	Insgesamt	Vermögensabgabe	Hypothekengewinnabgabe
1969	13 359	9 531	3 828
1970	11 764	8 953	3 170
1971	11 676	8 597	3 077
1972	12 258	8 596	3 664
1973	34	-	33
1974	4 292	2 300	1 991

2.3.2 Kommunale Körperschaftsgruppen

Ein Zeitreihenvergleich für kreisfreie Städte, kreisangehörige Gemeinden und Landkreise ist insbesondere infolge der Gebietsreform nur in Grenzen möglich. Insgesamt 46 Gemeinden haben nach 1966 ihren Status als "kreisfreie Stadt" verloren und wurden kreisangehörig oder stadtverbandsangehörig (= Landeshauptstadt Saarbrücken).

Land/Stadt bzw. Jahr:

Land/Stadt bzw. Jahr:

Niedersachsen

1972 Goslar
1973 Celle, Hameln
1974 Hildesheim, Lüneburg

noch Bayern

1972 Eichstätt, Forchheim, Freising,
Günzburg, Kitzingen, Kulmbach,
Landsberg a. Lech, Lindau (Bodensee),
Marktredwitz, Neuburg a.d. Donau,
Neumarkt i.d. Opf., Neustadt b. Co-
burg, Neu-Ulm, Nördlingen, Rothen-
burg o.d.T., Schwandorf i. Bay.,
Selb, Traunstein, Weißenburg i. Bay.

Nordrhein-Westfalen

1969 Herford, Lüdenscheid
1970 Viersen
1975 Bocholt, Castrop-Rauxel, Iserlohn,
Lünen, Neuss, Recklinghausen, Rheydt,
Wanne-Eickel, Wattenscheid, Witten
1976 Gladbeck

Saarland

1974 Saarbrücken

Hessen

1974 Fulda, Hanau, Marburg (Lahn)

Die Verbandsgemeinden in Rheinland-Pfalz
(Gesetz vom 16. Juli 1968, GVBl. S. 132) sind
mit folgenden Steuereinnahmen (übrige Ge-
meindesteuern) den kreisangehörigen Gemein-
den zugeordnet worden (1 000 DM):

Bayern

1972 Bad Kissingen, Bad Reichenhall,
Deggendorf, Dillingen a.d. Donau,

1974 : 2185, 1975 : 2841, 1976 : 3053

3 Schlüssel für die Zuordnung/Aufteilung der Steuern

3.1 Zuordnung zu den Hauptsteuergruppen

(Steuereinnahmen vor der Verteilung)

Steuerart	Zeitliche Geltung 1)	Steuerart	Zeitliche Geltung 1)
Gemeinschaftsteuern nach Art. 106 Abs. 3 GG		Landessteuern	
Lohnsteuer ²⁾		Gesellschaftsteuer	} bis 1969
Veranlagte Einkommensteuer ²⁾		Wertpapiersteuer (zum 1.7.65 aufgehoben)	
Kapitalertragsteuer ²⁾		Börsenumsatzsteuer	
Körperschaftsteuer ²⁾		Versicherungsteuer	
Umsatzsteuer	} ab 1970	Wechselsteuer	
Einfuhrumsatzsteuer			
Bundessteuern		Erbschaftsteuer	
Umsatzsteuer	} bis 1969	Grunderwerbsteuer	
Einfuhrumsatz-/Umsatzausgleichsteuer			Kraftfahrzeugsteuer
Straßengüterverkehrsteuer ³⁾			Rennwett- und Lotteriesteuer
Gesellschaftsteuer	} ab 1970	Totalisatorsteuer	
Börsenumsatzsteuer			Andere Rennwettsteuer
Versicherungsteuer			Lotteriesteuer
Wechselsteuer			Sportwettsteuer
Zölle und Verbrauchsteuern (ohne Biersteuer)		Feuerschutzsteuer	
Zölle		Biersteuer	
Tabaksteuer		Sonstige	
Kaffeesteuer		Gemeindesteuern	
Teesteuer		Grundsteuer A	
Zuckersteuer		Grundsteuer B	
Branntweinmonopol		Gewerbsteuer nach Ertrag und Kapital	
Schaumweinsteuer		Lohnsummensteuer	
Zündwarenmonopol		Zuschlag zur Grunderwerbsteuer	
Leuchtmittelsteuer		Schankerlaubnissteuer	
Mineralölsteuer		Jagd- und Fischereisteuer	
Sonstige (siehe Übersicht S. 14)		Gemeindegetränksteuer	
Ergänzungsabgabe ³⁾		Speiseeissteuer (1972 aufgehoben)	
Beförderungsteuer		Kinosteuer	
Notopfer Berlin		Übrige Vergnügungsteuer	
		Hundesteuer	
		Sonstige Gemeindesteuern ⁴⁾	} ab 1974
		Steuerähnliche Einnahmen ⁴⁾	

1) Sofern nichts vermerkt 1950-1976. - 2) Bis zum 31.3.1955 (Inkrafttreten des Finanzverfassungsgesetzes) stand die Einkommen- und Körperschaftsteuer nach dem Grundgesetz den Ländern zu, die jedoch aufgrund spezieller Gesetze (vier Gesetze über die Inanspruchnahme eines Teils der Einkommensteuer und der Körperschaftsteuer durch den Bund) bestimmte Anteile (siehe unter 3.2) an den Bund abzuführen hatten. - 3) Wurde nicht im gesamten Darstellungszeitraum erhoben. - 4) Siehe auch unter 2.2.14.

3.2 Aufteilung nach Körperschaftsgruppen

(Steuereinnahmen nach der Verteilung)

3.2.1 Steuereinnahmen insgesamt

3.2.2 Gemeinschaftsteuern (Aufgliederung nach Art. 106 GG)

Bis 1969

Steuerart/Steueranteil	Zeitliche Geltung	Stichtag	Einkommen- und Körperschaftsteuer	
			Bund	Länder
%				
Steuereinnahmen der EG				
Anteil an Zöllen	ab 1971			
Anteil an Umsatzsteuer	ab 1975			
Steuereinnahmen des Bundes		bis 31. 3.1951	-	100
		ab 1. 4.1951	25	75
Bundessteuern 1)	ab 1950	ab 1.10.1951	29	71
abzügl. EG-Anteil Zölle	ab 1971	ab 1. 4.1952	37	63
Umsatzsteuern (100 %)	bis 1969	ab 1. 4.1953	38	62
Anteil Umsatzsteuern ²⁾	ab 1970	ab 1. 4.1955	33 1/3	66 2/3
abzügl. EG-Anteil	ab 1975	ab 1. 4.1958	35	65
Anteil Einkommen- und Körperschaftsteuer 2)	ab 1951	ab 1. 1.1963	38	62
50 % Gewerbesteuerumlage	ab 1970	ab 1. 1.1964	39	61
		ab 1. 1.1967	37	63
		ab 1. 1.1969		
Steuereinnahmen der Länder		bis 31.12.1969	35	65

Ab 1970

Steuerart	Bund	Länder	Gemeinden
Steuereinnahmen der Gemeinden/Gv.			
Gemeindesteuern			
abzügl. Gewerbesteuerumlage			
Anteil an Lohn-/veranlagter Einkommensteuer 2)			
50 % Gewerbesteuerumlage			
Lohn-, veranlagte Einkommensteuer	43	43	14
Kapitalertrag-, Körperschaftsteuer	50	50	-
Umsatzsteuern			
1970, 1971	70	30	-
1972, 1973	65	35	-
1974	63 a)	37	-
1975	68,25	31,75	-
1976	69 a)	31	-

1) Hierzu zählten bis 1969 auch die Umsatzsteuern. - 2) Aufteilung siehe nebenstehend.

a) Abzüglich EG-Anteil.

4.1 Steuereinnahmen von Bund, Ländern und

Mill.

Lfd. Nr.	Steuerart	1950	1951	1952	1953	1954
						Nach Haupt
1	Insgesamt	18 802	25 183	31 215	34 320	35 894
2	Gemeinschaftsteuern	5 375	7 456	10 475	11 753	11 793
3	Bundessteuern	9 604	13 016	15 112	16 009	16 824
4	Landessteuern	1 126	1 199	1 412	1 795	2 175
5	Gemeindesteuern	2 697	3 512	4 216	4 764	5 101
						Nach Steuer
6	Einkommen- und Körperschaftsteuern	5 375	7 456	10 475	11 753	11 793
7	Lohnsteuer	1 807	2 797	3 658	3 740	3 875
8	Veranlagte Einkommensteuer	2 087	2 303	3 925	4 870	4 588
9	Kapitalertragsteuer	32	84	111	152	260
10	Körperschaftsteuer	1 449	2 273	2 780	2 990	3 071
11	Umsatzsteuer	4 584	6 552	7 956	8 409	9 096
12	Umsatzausgleichsteuer/Einfuhrumsatzsteuer	162	268	424	456	497
13	Beförderungsteuer	241	328	356	239	173
14	Straßengüterverkehrsteuer	-	-	-	-	-
15	Gesellschaftsteuer	18	26	30	43
16	Wertpapiersteuer	17	0	2	4	11
17	Börsenumsatzsteuer	5	7	9	18
18	Versicherungsteuer	65	83	96	108	124
19	Wechselsteuer	45	55	62	70	76
20	Zölle und Verbrauchsteuern (ohne Biersteuer)	4 259	5 289	5 609	5 929	5 977
21	Zölle	617	829	1 054	1 272	1 486
22	Tabaksteuer	2 160	2 404	2 334	2 326	2 304
23	Kaffeesteuer	340	432	535	514	301
24	Teesteuer	33	35	39	34	14
25	Zuckersteuer	383	425	380	350	375
26	Branntweinmonopol	496	538	529	543	554
27	Schwaumweinsteuer	20	23	20	17	19
28	Zündwarensteuer	60	60	54	59	62
29	Zündwarenmonopol	2	4	3	5	4
30	Leuchtmittelsteuer	20	23	19	23	26
31	Mineralölsteuer	73	463	590	734	781
32	darunter Heizölsteuer	-	-	-	-	-
33	Sonstige Verbrauchsteuern	55	53	51	53	50
34	Ergänzungsabgabe	-	-	-	-	-
35	Notopfer Berlin	358	579	767	976	1 082

1) Zuordnung siehe S. 18. - 2) Erläuterungen siehe S. 11 ff.

Übersichten

Gemeinden/Gv. vor der Steuerverteilung

DM

1955	1956	1957	1958	1959	1960	1961	1962	1963	Lfd. Nr.
gruppen¹⁾									
39 736	44 530	47 935	50 188	56 644	66 627	76 705	84 480	89 735	1
12 206	14 185	16 156	17 105	19 127	24 421	29 723	33 454	36 121	2
19 575	21 376	21 578	22 260	24 874	28 047	31 297	33 823	35 684	3
2 394	2 855	3 190	3 517	4 046	4 522	5 213	5 982	6 147	4
5 561	6 114	7 011	7 306	8 598	9 637	10 471	11 221	11 783	5
arten²⁾									
12 206	14 185	16 156	17 105	19 127	24 421	29 723	33 454	36 121	6
4 402	5 402	5 289	5 932	5 855	8 102	10 453	12 315	13 844	7
4 352	4 728	5 879	5 473	7 323	8 963	10 817	12 218	13 451	8
341	418	481	509	830	846	980	1 130	1 138	9
3 111	3 637	4 506	5 190	5 118	6 510	7 473	7 790	7 688	10
10 469	11 434	11 747	12 030	13 133	14 828	16 422	17 525	18 022	11
648	750	850	933	1 106	1 320	1 444	1 685	2 021	12
219	253	284	544	704	769	804	826	879	13
-	-	-	-	-	-	-	-	-	14
84	95	90	77	124	173	150	132	126	15
9	8	12	22	17	1	3	27	14	16
29	25	23	40	59	61	48	36	34	17
140	163	182	209	209	217	251	277	304	18
88	98	105	104	106	115	125	132	139	19
6 970	7 649	8 143	8 525	9 765	11 085	12 586	13 752	14 736	20
1 792	1 983	2 030	2 094	2 482	2 786	3 130	3 447	3 640	21
2 560	2 781	2 933	3 093	3 265	3 537	3 892	4 205	4 311	22
345	405	448	486	609	689	745	766	872	23
15	17	17	19	23	28	27	29	28	24
378	223	154	162	161	177	178	174	184	25
578	684	778	857	915	1 023	1 097	1 222	1 335	26
25	33	41	46	56	65	74	86	98	27
55	19	8	8	8	9	9	10	9	28
5	7	11	12	14	13	14	14	15	29
27	32	32	34	38	41	46	50	51	30
1 136	1 415	1 642	1 665	2 145	2 664	3 325	3 699	4 139	31
-	-	-	-	-	101	289	328	435	32
53	51	50	49	48	54	49	49	52	33
-	-	-	-	-	-	-	-	-	34
1 268	1 290	553	229	165	45	41	35	25	35

4.1 Steuereinnahmen von Bund, Ländern und

Mill.

Lfd. Nr.	Steuerart	1950	1951	1952	1953	1954
						Nach Steuer
36	Vermögensteuer	130	142	178	405	620
37	Erbschaftsteuer	24	38	51	62	69
38	Grunderwerbsteuer	39	46	52	60	69
39	Kraftfahrzeugsteuer	349	409	470	531	599
40	Rennwett- und Lotteriesteuern	85	95	110	129	137
41	Totalisatorsteuer	12	11	11	11
42	Andere Rennwettsteuer	9	9	9	9
43	Lotteriesteuer	25	34	43	41
44	Sportwettsteuer	49	57	65	75
45	Feuerschutzsteuer	19	24	24	24	25
46	Biersteuer	349	276	331	362	386
47	Sonstige Landessteuern	5	5	2	1	0
48	Grundsteuer A			307	317	326
49	Grundsteuer B	1 170	1 222	919	957	1 008
50	Gewerbesteuer (Ertrag und Kapital)	1 041	1 705	2 310	2 748	2 957
51	Lohnsummensteuer	205	258	313	349	384
52	Zuschlag zur Grunderwerbsteuer	45	60	68	76	91
53	Übrige Gemeindesteuern	236	267	300	316	335
54	Schankerlaubnissteuer	3	4	4	5	6
55	Jagd- und Fischereisteuer	0	1	2	2	2
56	Gemeindegetränksteuer	58	71	83	89	95
57	Speiseeissteuer	1	2	1	1
58	Kinosteuer			119	130	140
59	Übrige Vergnügungsteuer	121	137	35	36	39
60	Hundesteuer	40	45	47	48	49
61	Sonstige Gemeindesteuern	13	9	9	5	2
	Außerdem:					
	Konjunkturzuschlag/Stabilitätszuschlag					
62	auf Einkommensteuer	-	-	-	-	-
63	auf Kapitalertrag- und Körperschaftsteuer	-	-	-	-	-
64	Investitionssteuer (in lfd. Nr. 11 enthalten)	-	-	-	-	-
						Nachrichtlich: Lasten
65	Insgesamt	2 288	2 093	1 808	2 010	2 188
66	Vermögensabgabe	1 375	1 488	1 598
67	Hypothekenabgabe	432	453	535
68	Kreditgewinnabgabe	1	69	55

Übersichten

Gemeinden/Gv. vor der Steuerverteilung

DM

	1955	1956	1957	1958	1959	1960	1961	1962	1963	Lfd. Nr.
arten										
	534	758	818	888	1 116	1 100	1 419	1 798	1 673	36
	84	73	68	92	121	201	243	288	221	37
	89	99	104	120	139	165	206	226	236	38
	728	837	967	1 082	1 216	1 475	1 678	1 888	2 134	39
	143	188	227	243	255	275	285	314	339	40
	12	12	13	15	17	19	20	21	21	41
	9	9	11	10	11	12	12	12	13	42
	45	95	171	190	202	217	230	254	268	43
	77	72	32	29	26	26	24	27	37	44
	26	27	33	34	35	38	41	44	50	45
	440	484	561	605	650	700	763	820	877	46
	1	0	- 1	0	- 1	2	2	0	0	47
	335	339	350	359	370	378	396	402	413	48
	1 041	1 065	1 106	1 162	1 224	1 253	1 323	1 460	1 538	49
	3 288	3 726	4 504	4 680	5 864	6 780	7 430	7 987	8 464	50
	438	496	543	580	603	653	717	783	809	51
	113	127	131	146	167	206	252	282	293	52
	346	360	377	378	368	367	353	307	267	53
	7	8	9	11	13	16	18	20	22	54
	3	3	3	3	4	4	5	6	6	55
	100	98	106	110	118	124	128	107	78	56
	1	1	1	1	1	1	1	1	1	57
	141	151	153	143	119	106	82	55	38	58
	43	47	54	59	63	67	67	67	72	59
	50	49	49	49	48	46	45	45	45	60
	2	2	2	2	2	4	6	4	4	61
	-	-	-	-	-	-	-	-	-	62
	-	-	-	-	-	-	-	-	-	63
	-	-	-	-	-	-	-	-	-	64
ausgleichsabgaben										
	2 505	2 438	2 079	2 072	2 340	2 023	2 024	2 093	1 827	65
	1 700	1 769	1 616	1 606	1 720	1 585	1 611	1 652	1 468	66
	719	558	355	349	412	340	322	354	281	67
	87	111	108	117	208	97	91	87	78	68

4.1 Steuereinnahmen von Bund, Ländern und

Mill.

Lfd. Nr.	Steuerart	1964	1965	1966	1967	1968
						Nach Haupt
1	Insgesamt	98 061	104 460	111 154	113 350	120 378
2	Gemeinschaftsteuern	39 463	41 057	44 272	43 869	48 444
3	Bundessteuern	39 154	43 018	44 989	46 886	48 256
4	Landessteuern	6 875	7 322	7 863	8 540	8 884
5	Gemeindesteuern	12 568	13 063	14 029	14 055	14 794
						Nach Steuer
6	Einkommen- und Körperschaftsteuern ..	39 463	41 057	44 272	43 869	48 444
7	Lohnsteuer	16 092	16 738	19 055	19 558	22 080
8	Veranlagte Einkommensteuer	14 101	14 798	16 075	15 782	16 272
9	Kapitalertragsteuer	1 252	1 351	1 456	1 469	1 539
10	Körperschaftsteuer	8 018	8 170	7 687	7 061	8 553
11	Umsatzsteuer	19 655	21 568	22 415	22 013	18 699
12	Umsatzausgleichsteuer/Einfuhrumsatzsteuer	2 272	2 651	2 649	2 710	6 994
13	Beförderungsteuer	918	884	925	905	87
14	Straßengüterverkehrssteuer	-	-	-	-	-
15	Gesellschaftsteuer	171	177	186	154	217
16	Wertpapiersteuer	13	1	0	0	0
17	Börsenumsatzsteuer	42	39	40	50	81
18	Versicherungsteuer	339	386	433	469	500
19	Wechselsteuer	145	162	175	170	181
20	Zölle und Verbrauchsteuern (ohne Biersteuer)	16 292	17 909	18 984	21 251	21 847
21	Zölle	2 986	2 898	2 780	2 663	2 437
22	Tabaksteuer	4 416	4 697	4 982	5 801	5 992
23	Kaffeesteuer	921	954	948	1 051	1 044
24	Teesteuer	34	32	33	35	36
25	Zuckersteuer	181	116	115	114	129
26	Branntweinmonopol	1 441	1 508	1 779	1 831	1 989
27	Schaumweinsteuer	112	135	188	199	199
28	Zündwarensteuer	9	10	10	9	11
29	Zündwarenmonopol	14	15	15	15	15
30	Leuchtmittelsteuer	57	67	69	61	71
31	Mineralölsteuer	6 071	7 428	8 016	9 423	9 875
32	darunter Heizölsteuer	557	612	716	727	761
33	Sonstige Verbrauchsteuern	50	48	49	48	49
34	Ergänzungsabgabe	-	-	-	-	625
35	Notopfer Berlin	18	6	17	7	4

1) Siehe S. 13 Fußnote a). - 2) Zuordnung siehe S. 18. - 3) Erläuterungen siehe S. 11 ff.

Übersichten

Gemeinden/Gv. vor der Steuerverteilung

DM

1969	1970 ¹⁾	1971	1972	1973	1974	1975	1976	Lfd. Nr.
gruppen²⁾								
146 928	152 664	170 970	195 623	223 846	239 060	240 827	266 756	1
56 656	99 949	113 281	130 575	150 442	163 641	165 573	184 082	2
61 585	27 505	29 555	33 090	37 274	37 312	36 788	39 267	3
9 858	9 531	10 247	10 882	11 485	11 790	12 143	13 789	4
18 829	15 679	17 887	21 076	24 644	26 317	26 322	29 618	5
arten³⁾								
56 656	61 824	70 384	83 594	100 617	111 731	111 491	125 622	6
27 057	35 086	42 803	49 770	61 255	71 960	71 191	80 609	7
16 989	16 001	18 340	23 140	26 452	26 793	28 001	30 860	8
1 715	2 021	2 074	2 189	2 024	2 574	2 246	2 313	9
10 895	8 716	7 167	8 495	10 887	10 403	10 054	11 840	10
26 429	26 791	30 869	34 153	35 262	33 593	35 721	36 559	11
10 324	11 334	12 028	12 828	14 563	18 317	18 361	21 900	12
7	3	- 1	1	0	1	1	1	13
381	439	468	46	3	2	1	0	14
347	291	349	333	296	210	236	231	15
1	-	-	-	-	-	-	-	16
107	83	91	114	107	64	124	122	17
555	617	799	937	1 054	1 119	1 146	1 239	18
205	232	245	270	219	222	237	259	19
23 627	24 890	26 506	29 983	33 742	33 534	34 348	36 655	20
2 980	2 980	3 080	3 231	3 172	3 332	3 253	3 721	21
6 233	6 536	6 863	7 826	8 872	8 952	8 886	9 379	22
1 132	1 057	1 136	1 168	1 231	1 190	1 266	1 293	23
38	37	34	41	43	44	43	46	24
123	125	126	129	135	140	135	136	25
2 142	2 228	2 403	2 870	3 175	3 288	3 122	3 367	26
214	233	267	295	330	344	351	419	27
11	11	11	10	9	9	9	7	28
15	16	16	17	16	16	14	12	29
89	104	104	113	115	112	95	104	30
10 601	11 512	12 417	14 227	16 589	16 052	17 121	18 121	31
947	959	1 064	993	978	808	722	800	32
50	51	51	54	54	55	54	50	33
814	948	1 098	1 405	1 853	2 160	694	762	34
4	1	2	1	1	0	0	0	35

4.1 Steuereinnahmen von Bund, Ländern und

Mill.

Lfd. Nr.	Steuerart	1964	1965	1966	1967	1968
						Nach Steuer
36	Vermögensteuer	1 931	1 880	1 994	2 421	2 261
37	Erbschaftsteuer	230	317	328	317	345
38	Grunderwerbsteuer	256	293	311	299	374
39	Kraftfahrzeugsteuer	2 372	2 624	2 853	3 059	3 243
40	Rennwett- und Lotteriesteuern	364	399	440	482	504
41	Totalisatorsteuer	22	23	26	27	32
42	Andere Rennwettsteuer	13	15	15	15	14
43	Lotteriesteuer	289	332	368	407	426
44	Sportwettsteuer	41	29	31	33	32
45	Feuerschutzsteuer	57	65	71	75	77
46	Biersteuer	955	979	1 032	1 044	1 101
47	Sonstige Landessteuern	0	0	0	- 0	0
48	Grundsteuer A	422	428	432	437	441
49	Grundsteuer B	1 573	1 682	1 799	1 925	2 032
50	Gewerbesteuer (Ertrag und Kapital) ...	9 104	9 350	10 087	10 006	10 537
51	Lohnsummensteuer	848	933	1 004	985	1 046
52	Zuschlag zur Grunderwerbsteuer	345	385	420	410	451
53	Übrige Gemeindesteuern	276	285	288	292	286
54	Schankerlaubnissteuer	24	27	29	34	36
55	Jagd- und Fischereisteuer	7	7	8	8	9
56	Gemeindegetränkesteuer	85	89	95	98	94
57	Speiseeissteuer	1	1	1	1	0
58	Kinosteuer	29	24	18	16	12
59	Übrige Vergnügungsteuer	77	83	79	76	75
60	Hundesteuer	46	46	49	52	52
61	Sonstige Gemeindesteuern	8	7	7	7	6
	Außerdem:					
	Konjunkturzuschlag/Stabilitätszuschlag					
62	auf Einkommensteuer	-	-	-	-	-
63	auf Kapitalertrag- und Körperschaftsteuer	-	-	-	-	-
64	Investitionssteuer (in lfd. Nr. 11 enthalten)	-	-	-	-	-
						Nachrichtlich: Lasten
65	Insgesamt	1 959	1 660	1 532	1 566	1 579
66	Vermögensabgabe	1 562	1 325	1 266	1 301	1 279
67	Hypothekenabgabe	319	255	191	194	202
68	Kreditgewinnabgabe	78	79	74	71	99

Übersichten

Gemeinden/Gv. vor der Steuerverteilung

DM

1969	1970	1971	1972	1973	1974	1975	1976	Lfd. Nr.
arten								
2 458	2 877	3 123	2 994	3 234	3 410	3 339	3 917	36
454	523	508	524	468	470	530	1 059	37
442	465	518	587	676	569	669	761	38
3 507	3 830	4 156	4 722	4 989	5 159	5 303	5 630	39
518	566	597	636	661	721	839	934	40
35	39	46	52	55	60	66	71	41
17	16	20	13	17	23	24	22	42
433	480	498	538	552	599	704	795	43
34	30	34	33	37	40	45	45	44
87	96	119	169	188	196	188	171	45
1 179	1 175	1 226	1 250	1 269	1 262	1 275	1 317	46
0	0	0	0	0	0	1	0	47
448	446	408	398	402	410	405	430	48
2 143	2 237	2 393	2 607	2 807	3 111	3 745	4 369	49
14 217	10 728	12 313	14 847	17 777	18 775	17 898	20 113	50
1 169	1 389	1 805	2 176	2 535	2 794	2 998	3 221	51
551	588	653	725	808	815	837	1 017	52
302	291	314	323	315	414	438	467	53
39	40	41	40	28	.	.	.	54
10	11	13	14	15	.	.	.	55
99	88	92	94	95	.	.	.	56
1	1	1	-	-	.	.	.	57
12	10	7	5	5	.	.	.	58
80	78	95	93	85	.	.	.	59
53	54	57	69	78	.	.	.	60
8	9	9	7	9	.	.	.	61
-	-	-	-	1 143	1 379	-	-	62
-	2 252	3 651	-	453	519	-	-	63
-	-	-	-	(339)	(741)	-	-	64
ausgleichsabgaben								
1 493	1 582	1 439	1 379	1 297	1 299	1 241	1 320	65
1 241	1 347	1 215	1 175	1 103	1 167	1 128	1 223	66
187	175	170	149	140	126	113	95	67
65	60	54	55	55	6	1	3	68

4.2 Steuereinnahmen von Bund, Ländern und

Mill.

Lfd. Nr.	Gebietskörperschaft Steuerart/Steueranteil	1950	1951	1952	1953	1954
1	Insgesamt	18 802	25 183	31 215	34 320	35 893
2	Europäische Gemeinschaften	-	-	-	-	-
3	Anteil an Zöllen	-	-	-	-	-
4	Anteil an Umsatzsteuer	-	-	-	-	-
5	Bund	9 604	14 617	18 787	20 445	21 305
6	Bundessteuern.....	4 858	6 196	6 732	7 144	7 231
7	Anteil an Lohnsteuer					
8	Anteil an veranlagter Einkommen- steuer	-	1 601	3 675	4 436	4 481
9	Anteil an Kapitalertragsteuer					
10	Anteil an Körperschaftsteuer					
11	Umsatzsteuer	4 584	6 552	7 956	8 409	9 096
12	Umsatzausgleichsteuer	162	268	424	456	497
13	Anteil an Gewerbesteuerumlage	-	-	-	-	-
14	Länder	6 501	7 054	8 212	9 111	9 487
15	Landessteuern	1 126	1 199	1 412	1 795	2 175
16	Anteil an Lohnsteuer					
17	Anteil an veranlagter Einkommen- steuer					
18	Anteil an Kapitalertragsteuer	5 375	5 855	6 800	7 316	7 311
19	Anteil an Körperschaftsteuer					
20	Anteil an Umsatzsteuer	-	-	-	-	-
21	Anteil an Einfuhrumsatzsteuer	-	-	-	-	-
22	Anteil an Gewerbesteuerumlage	-	-	-	-	-
	Nachrichtlich					
23	Staatlicher Bereich der Stadt- staaten (in lfd. Nr. 14 enthalten).	.	.	871	980	1 101
24	Gemeinden/Gv.	2 697	3 512	4 216	4 764	5 101
25	Gewerbesteuern (netto)	1 246	1 963	2 623	3 097	3 342
26	Alle übrigen Gemeindesteuern	1 450	1 549	1 593	1 667	1 760
27	Gemeindeanteil an Lohn- und ver- anlagter Einkommensteuer	-	-	-	-	-
	Nachrichtlich:					
28	Gewerbesteuerumlage (Ausgabe)	-	-	-	-	-
29	Gemeindlicher Bereich der Stadt- staaten (in lfd. Nr. 24 enthalten).	314	405	511	575	629

*) Verteilungsmodus siehe S. 19.

Übersichten

Gemeinden/Gv. nach der Steuerverteilung *)

DM

1955	1956	1957	1958	1959	1960	1961	1962	1963	Lfd. Nr.
39 736	44 530	47 934	50 187	56 645	66 627	76 705	84 480	89 735	1
-	-	-	-	-	-	-	-	-	2
-	-	-	-	-	-	-	-	-	3
-	-	-	-	-	-	-	-	-	4
23 791	26 104	26 963	28 178	31 568	36 594	41 700	45 532	49 410	5
8 458	9 192	8 981	9 297	10 635	11 899	13 431	14 613	15 641	6
									7
									8
4 216	4 728	5 385	5 918	6 694	8 547	10 403	11 709	13 726	9
									10
10 469	11 434	11 747	12 030	13 133	14 828	16 422	17 525	18 022	11
648	750	850	933	1 106	1 320	1 444	1 685	2 021	12
-	-	-	-	-	-	-	-	-	13
10 384	12 312	13 960	14 703	16 479	20 396	24 534	27 727	28 542	14
2 394	2 855	3 190	3 517	4 046	4 522	5 213	5 982	6 147	15
									16
									17
7 990	9 457	10 770	11 186	12 432	15 873	19 320	21 745	22 395	18
									19
-	-	-	-	-	-	-	-	-	20
-	-	-	-	-	-	-	-	-	21
-	-	-	-	-	-	-	-	-	22
1 236	1 543	1 792	1 875	2 143	2 422	2 807	3 041	2 980	23
5 561	6 114	7 011	7 306	8 598	9 637	10 471	11 221	11 783	24
3 726	4 223	5 047	5 261	6 468	7 433	8 147	8 770	9 273	25
1 835	1 892	1 964	2 045	2 130	2 203	2 324	2 451	2 510	26
-	-	-	-	-	-	-	-	-	27
-	-	-	-	-	-	-	-	-	28
672	754	843	1 172	1 009	1 075	1 164	1 160	1 199	29

Lfd. Nr.	Gebietskörperschaft Steuerart/Steueranteil	1964	1965	1966	1967	1968
1	Insgesamt	98 061	104 460	111 154	113 350	120 378
2	Europäische Gemeinschaften	-	-	-	-	-
3	Anteil an Zöllen	-	-	-	-	-
4	Anteil an Umsatzsteuer	-	-	-	-	-
5	Bund	54 595	59 030	62 255	63 117	66 180
6	Bundessteuern	17 227	18 799	19 925	22 162	22 564
7	Anteil an Lohnsteuer				7 236	8 170
8	Anteil an veranlagter Einkommensteuer	15 391	16 012	17 266	5 839	6 021
9	Anteil an Kapitalertragsteuer				543	569
10	Anteil an Körperschaftsteuer				2 612	3 165
11	Umsatzsteuer	19 655	21 568	22 415	22 013	18 699
12	Umsatzausgleichsteuer/Einfuhrumsatzsteuer	2 272	2 651	2 649	2 710	6 994
13	Anteil an Gewerbesteuerumlage	-	-	-	-	-
14	Länder	30 948	32 366	34 869	36 177	39 404
15	Landessteuern	6 875	7 322	7 863	8 540	8 884
16	Anteil an Lohnsteuer				12 321	13 910
17	Anteil an veranlagter Einkommensteuer	24 073	25 045	27 006	9 943	10 252
18	Anteil an Kapitalertragsteuer				925	969
19	Anteil an Körperschaftsteuer				4 448	5 388
20	Anteil an Umsatzsteuer	-	-	-	-	-
21	Anteil an Einfuhrumsatzsteuer	-	-	-	-	-
22	Anteil an Gewerbesteuerumlage	-	-	-	-	-
	Nachrichtlich					
23	Staatlicher Bereich der Stadtstaaten (in lfd. Nr. 14 enthalten).	3 109	3 164	3 454	3 663	4 067
24	Gemeinden/Gv.	12 568	13 063	14 029	14 055	14 794
25	Gewerbesteuern (netto)	9 952	10 283	11 091	10 991	11 584
26	Alle übrigen Gemeindesteuern	2 616	2 780	2 938	3 065	3 210
27	Gemeindeanteil an Lohn- und veranlagter Einkommensteuer	-	-	-	-	-
	Nachrichtlich:					
28	Gewerbesteuerumlage (Ausgabe)	-	-	-	-	-
29	Gemeindlicher Bereich der Stadtstaaten (in lfd. Nr. 24 enthalten).	1 257	1 292	1 390	1 418	1 519

*) Verteilungsmodus siehe S. 19.

1) Siehe S. 13 Fußnote a).

Übersichten

Gemeinden/Gv. nach der Steuerverteilung^{*)}

DM

1969	1970 ¹⁾	1971	1972	1973	1974	1975	1976	Lfd. Nr.
146 928	152 427	170 811	195 510	223 489	238 179	241 097	266 582	1
-	-	1 014	1 541	2 163	2 761	5 933	6 488	2
-	-	1 014	1 541	2 163	2 761	3 177	3 620	3
-	-	-	-	-	-	2 756	2 868	4
81 415	83 705	92 060	101 706	114 958	119 413	120 012	131 784	5
24 832	27 505	28 541	31 549	35 112	34 551	33 611	35 647	6
9 470	15 087	18 405	21 401	26 339	30 943	30 612	34 662	7
5 946	6 881	7 886	9 950	11 374	11 521	12 040	13 270	8
600	1 010	1 037	1 095	1 012	1 287	1 123	1 157	9
3 813	4 358	3 584	4 247	5 444	5 202	5 027	5 920	10
26 429	18 753	21 609	22 200	22 699	20 697	21 624	22 358	11
10 324	7 934	8 420	8 338	9 466	11 540	12 531	15 111	12
-	2 177	2 578	2 926	3 511	3 672	3 444	3 659	13
46 684	50 482	56 606	66 945	76 486	83 347	81 560	90 579	14
9 858	9 531	10 247	10 882	11 485	11 790	12 143	13 789	15
17 587	15 087	18 405	21 401	26 339	30 943	30 612	34 662	16
11 043	6 881	7 886	9 950	11 374	11 521	12 040	13 270	17
1 115	1 010	1 037	1 095	1 012	1 287	1 123	1 157	18
7 081	4 358	3 584	4 247	5 444	5 202	5 027	5 920	19
-	8 037	9 261	11 954	12 223	12 155	11 342	11 333	20
-	3 400	3 608	4 490	5 097	6 777	5 829	6 789	21
-	2 177	2 578	2 926	3 511	3 672	3 444	3 659	22
4 882	4 375	4 810	5 487	6 212	7 025	6 847	7 373	23
18 829	18 240	21 131	25 319	29 882	32 658	33 591	37 731	24
15 386	7 786	8 937	11 175	13 297	14 214	14 067	15 996	25
3 443	3 562	3 768	4 053	4 332	4 749	5 426	6 284	26
-	6 892	8 426	10 090	12 253	13 695	14 098	15 451	27
-	4 331	5 182	5 847	7 015	7 354	6 830	7 338	28
1 663	1 756	2 006	2 362	2 714	3 061	3 198	3 525	29

T a b e l l e n t e i l
Steuereinnahmen vor der Verteilung

1 Insgesamt

1 000 DM

Jahr	Bundes- gebiet ¹⁾	Schleswig- Holstein	Nieder- sachsen	Nordrhein- Westfalen	Hessen	Rheinland- Pfalz	Baden- Württemberg
1967	113 349 719	3 484 824	9 760 712	32 503 067	9 758 219	4 944 206	16 043 881
1968	120 377 501	3 603 965	9 886 030	33 487 923	10 808 182	5 239 914	17 519 942
1969	146 928 156	4 221 330	11 883 581	40 908 288	14 143 764	6 369 710	22 169 795
1970	152 663 834 ^{a)}	4 386 947	12 223 067	43 197 071	14 335 202	6 804 934	22 620 839
1971	170 970 195	4 982 283	13 116 226	48 934 785	15 836 945	7 619 407	26 411 168
1972	195 623 430	5 751 663	14 854 081	55 683 943	18 694 744	8 792 963	30 438 365
1973	223 845 514	6 695 799	17 133 985	63 585 192	21 142 333	9 920 104	34 538 602
1974	239 059 704	7 065 884	18 341 626	69 348 983	22 276 144	10 547 732	36 138 562
1975	240 826 840	6 568 528	19 381 736	70 435 535	22 153 519	10 633 512	36 848 373
1976	266 755 825	7 384 501	21 204 073	80 654 658	24 310 777	11 857 849	41 253 859

Jahr	Bayern	Saarland	Bundesgebiet ohne Stadt- staaten	Hamburg	Bremen	Berlin (West)	Stadtstaaten
1967	15 937 589	1 283 614	93 716 112	11 819 226	2 558 892	5 233 333	19 611 451
1968	16 972 528	1 338 870	98 857 354	12 933 440	3 007 652	5 336 935	21 278 027
1969	21 031 896	1 716 267	122 444 631	14 721 652	3 549 611	6 011 098	24 282 361
1970	21 657 368	1 909 599	127 135 027	15 451 323	3 808 619	6 060 173	25 320 115
1971	24 612 950	2 152 929	143 666 694	16 352 007	4 362 947	6 354 804	27 069 759
1972	28 724 402	2 308 630	165 248 790	18 466 139	4 984 975	6 923 529	30 374 643
1973	33 100 588	2 715 007	188 831 611	21 761 693	5 420 179	7 832 037	35 013 909
1974	34 857 805	3 084 857	201 661 593	23 408 185	5 626 645	8 363 278	37 398 108
1975	34 170 104	3 064 936	203 256 242	23 747 596	5 370 216	8 452 785	37 570 597
1976	38 736 034	3 253 352	228 655 102	24 017 593	4 989 271	9 093 859	38 100 723

1) 1967 bis 1971 einschl. der nicht über die Kassen der Länder geleiteten Beträge, siehe S. 16.

a) Siehe S. 13 Fußnote a).

Steuereinnahmen vor der Verteilung

2 Nach Hauptgruppen

2.1 Gemeinschaftsteuern nach Art. 106 GG *)

1 000 DM

Jahr	Bundesgebiet	Schleswig-Holstein	Niedersachsen	Nordrhein-Westfalen	Hessen	Rheinland-Pfalz	Baden-Württemberg
1967	43 869 110	1 292 250	3 778 535	13 269 712	4 728 462	1 953 772	7 276 606
1968	48 443 713	1 441 814	4 397 646	14 472 920	5 189 916	2 146 864	7 942 591
1969	56 655 527	1 649 437	5 004 507	16 745 189	6 224 845	2 478 714	9 488 758
1970	99 948 861	2 581 239	8 121 260	30 931 821	10 559 653	4 461 905	16 295 492
1971	113 281 391	3 026 880	8 724 884	35 298 169	11 558 393	5 035 902	19 232 409
1972	130 575 273	3 571 674	10 000 332	40 118 995	13 831 946	5 825 612	22 387 768
1973	150 442 272	4 191 031	11 685 733	46 384 324	15 593 133	6 808 603	25 268 002
1974	163 641 231	4 771 897	12 727 108	51 310 267	16 669 113	7 421 399	26 749 121
1975	165 573 127	4 826 889	13 504 941	51 449 940	16 604 464	7 558 196	27 449 847
1976	184 081 570	5 427 848	14 939 371	57 550 202	18 148 821	8 396 947	30 804 971

Jahr	Bayern	Saarland	Bundesgebiet ohne Stadtstaaten	Hamburg	Bremen	Berlin (West)	Stadtstaaten
1967	6 671 988	508 512	39 479 837	2 713 867	731 937	943 469	4 389 273
1968	7 424 643	527 570	43 543 964	2 990 473	796 166	1 113 110	4 899 749
1969	8 609 581	639 855	50 840 886	3 596 455	924 683	1 293 504	5 814 642
1970	14 776 932	1 408 776	89 137 078	7 022 136	1 738 940	2 050 708	10 811 784
1971	17 151 055	1 574 979	101 602 671	7 489 408	2 064 986	2 124 324	11 678 718
1972	20 291 302	1 676 356	117 703 985	8 340 399	2 330 678	2 200 214	12 871 291
1973	23 485 160	2 044 000	135 459 986	9 727 466	2 654 218	2 600 604	14 982 288
1974	24 773 994	2 384 944	146 807 843	11 006 250	2 880 085	2 947 054	16 833 389
1975	24 963 338	2 390 111	148 747 726	10 953 716	2 839 506	3 032 179	16 825 401
1976	28 034 208	2 530 153	165 832 521	11 758 924	3 227 206	3 262 917	18 249 047

*) 1967 bis 1969 nur Einkommen- und Körperschaftsteuern, siehe S. 18.

Steuereinnahmen vor der Verteilung

2 Nach Hauptgruppen

2.2 Bundessteuern *)

1 000 DM

Jahr	Bundes- gebiet ¹⁾	Schleswig- Holstein	Nieder- sachsen	Nordrhein- Westfalen	Hessen	Rheinland- Pfalz	Baden- Württemberg
1967	46 885 616	1 495 745	3 833 429	12 647 085	2 785 096	1 856 905	5 319 040
1968	48 255 917	1 430 205	3 245 993	12 176 850	3 295 825	1 895 095	5 941 626
1969	61 585 080	1 731 117	4 154 938	16 159 025	4 879 283	2 470 771	8 026 920
1970	27 504 731 ^{a)}	1 011 760	1 666 672	4 797 872	1 311 661	1 046 261	2 637 874
1971	29 555 064	1 084 370	1 740 329	5 420 374	1 480 522	1 137 463	2 854 847
1972	33 089 925	1 216 076	1 879 153	6 257 896	1 688 117	1 304 479	3 069 842
1973	37 274 433	1 395 986	2 002 780	6 882 826	1 874 399	1 200 594	3 557 518
1974	37 311 631	1 082 942	2 090 384	6 954 322	1 809 979	1 143 175	3 499 896
1975	36 788 155	524 364	2 253 787	8 003 515	1 761 076	1 105 330	3 387 504
1976	39 267 404	600 558	2 354 284	10 695 951	1 921 931	1 173 511	3 549 269

Jahr	Bayern	Saarland	Bundesgebiet ohne Stadt- staaten	Hamburg	Bremen	Berlin (West)	Stadtstaaten
1967	5 551 908	468 332	33 957 540	8 031 623	1 469 779	3 404 518	12 905 920
1968	5 651 949	496 679	34 134 222	8 756 209	1 834 942	3 288 423	13 879 574
1969	7 546 106	713 450	45 681 610	9 821 394	2 196 235	3 684 677	15 702 306
1970	2 741 947	158 641	15 372 688	7 233 705	1 649 954	3 039 694	11 923 353
1971	2 799 910	200 625	16 718 440	7 546 650	1 843 723	3 212 511	12 602 884
1972	3 101 571	218 269	18 735 403	8 647 836	2 115 707	3 590 980	14 354 523
1973	3 576 923	209 858	20 700 884	10 385 081	2 171 584	4 016 887	16 573 552
1974	3 718 794	200 206	20 499 698	10 617 994	2 102 590	4 091 345	16 811 929
1975	2 783 472	170 323	19 989 371	10 851 181	1 894 764	4 052 838	16 798 783
1976	3 299 189	165 801	23 760 494	10 137 109	1 047 684	4 322 118	15 506 911

*) Zuordnung siehe S. 18.

1) 1967 bis 1971 einschl. der nicht über die Kassen der Länder geleiteten Beträge, siehe S. 16.

a) Siehe S. 13 Fußnote a).

Steuereinnahmen vor der Verteilung

2 Nach Hauptgruppen

2.3 Landessteuern *)

1 000 DM

Jahr	Bundes- gebiet	Schleswig- Holstein	Nieder- sachsen	Nordrhein- Westfalen	Hessen	Rheinland- Pfalz	Baden- Württemberg
1967	8 539 596	244 848	783 718	2 490 887	838 441	394 836	1 245 842
1968	8 884 062	253 032	804 351	2 566 214	885 212	413 298	1 287 098
1969	9 858 313	282 144	895 464	2 785 347	1 034 482	455 968	1 423 703
1970	9 530 874	292 647	891 086	2 738 825	892 090	462 355	1 402 522
1971	10 246 969	309 151	929 563	2 927 286	1 033 825	488 024	1 548 013
1972	10 882 404	339 206	996 218	3 094 649	1 058 736	535 167	1 650 532
1973	11 485 278	360 469	1 087 837	3 182 954	1 156 505	597 933	1 746 401
1974	11 789 538	378 397	1 087 498	3 337 750	1 183 205	574 461	1 798 937
1975	12 143 175	382 619	1 138 357	3 391 805	1 123 167	604 684	1 917 553
1976	13 788 704	430 622	1 224 789	3 805 072	1 297 909	711 662	2 182 453

Jahr	Bayern	Saarland	Bundesgebiet ohne Stadt- staaten	Hamburg	Bremen	Berlin (West)	Stadtstaaten
1967	1 500 885	141 925	7 641 382	472 265	130 430	295 518	898 213
1968	1 546 923	148 163	7 904 291	511 852	131 074	336 846	979 772
1969	1 729 906	149 117	8 756 131	565 937	152 771	383 472	1 102 180
1970	1 738 460	146 724	8 564 709	480 792	138 755	346 619	966 166
1971	1 846 424	162 023	9 244 309	488 102	150 224	364 333	1 002 659
1972	1 972 665	173 205	9 820 378	509 302	161 155	391 569	1 062 026
1973	2 064 584	178 346	10 375 029	515 446	164 699	430 105	1 110 250
1974	2 104 328	180 849	10 645 425	540 630	171 567	431 916	1 144 113
1975	2 194 986	190 756	10 943 927	573 384	175 002	450 862	1 199 248
1976	2 569 038	209 494	12 431 039	655 745	187 427	514 494	1 357 666

*) Zuordnung siehe S. 18.

Steuereinnahmen vor der Verteilung

2 Nach Hauptgruppen
2.4 Gemeindesteuern*)

1 000 DM

Jahr	Bundes- gebiet	Schleswig- Holstein	Nieder- sachsen	Nordrhein- Westfalen	Hessen	Rheinland- Pfalz	Baden- Württemberg
1967	14 055 397	451 981	1 365 029	4 095 383	1 406 220	738 693	2 202 393
1968	14 793 809	478 915	1 438 040	4 271 940	1 437 229	784 657	2 348 626
1969	18 829 236	558 632	1 828 672	5 218 727	2 005 154	964 257	3 230 414
1970	15 679 364	501 301	1 544 049	4 728 553	1 571 798	834 413	2 284 951
1971	17 886 771	561 882	1 721 450	5 288 956	1 764 205	958 018	2 775 899
1972	21 075 828	624 707	1 978 378	6 212 403	2 115 945	1 127 705	3 330 223
1973	24 643 531	748 313	2 357 635	7 135 088	2 518 296	1 312 974	3 966 681
1974	26 317 304	832 648	2 436 636	7 746 644	2 613 847	1 408 697	4 090 608
1975	26 322 383	834 656	2 484 651	7 590 275	2 664 812	1 365 302	4 093 469
1976	29 618 147	925 473	2 685 629	8 603 433	2 942 116	1 575 729	4 717 166

Jahr	Bayern	Saarland	Bundesgebiet ohne Stadt- staaten	Hamburg	Bremen	Berlin (West)	Stadtstaaten
1967	2 212 808	164 845	12 637 353	601 471	226 746	589 827	1 418 044
1968	2 349 013	166 458	13 274 877	674 906	245 470	598 556	1 518 933
1969	3 146 303	213 845	17 166 003	737 866	275 922	649 445	1 663 233
1970	2 400 029	195 458	14 060 552	714 690	280 970	623 152	1 618 812
1971	2 815 561	215 302	16 101 274	827 847	304 014	653 636	1 785 498
1972	3 358 864	240 800	18 989 024	968 602	377 435	740 766	2 086 803
1973	3 973 921	282 803	22 295 712	1 133 700	429 678	784 441	2 347 819
1974	4 260 689	318 858	23 708 627	1 243 311	472 403	892 963	2 608 677
1975	4 228 308	313 746	23 575 218	1 369 315	460 944	916 906	2 747 165
1976	4 833 599	347 904	26 631 048	1 465 815	526 954	994 330	2 987 099

*) Zuordnung siehe S. 18.

Steuereinnahmen vor der Verteilung

3 Nach Steuerarten

3.1 Einkommen- und Körperschaftsteuern

1 000 DM

Jahr	Bundes- gebiet	Schleswig- Holstein	Nieder- sachsen	Nordrhein- Westfalen	Hessen	Rheinland- Pfalz	Baden- Württemberg
1967	43 869 110	1 292 250	3 778 535	13 269 712	4 728 462	1 953 772	7 276 606
1968	48 443 713	1 441 814	4 397 646	14 472 920	5 189 916	2 146 864	7 942 591
1969	56 655 527	1 649 437	5 004 507	16 745 189	6 224 845	2 478 714	9 488 758
1970	61 824 097	1 714 005	5 545 947	18 759 052	6 513 494	2 779 029	10 450 948
1971	70 383 985	2 057 882	5 930 024	21 509 134	7 141 531	3 065 164	12 268 877
1972	83 593 884	2 454 973	6 972 006	25 297 797	8 786 730	3 615 671	14 708 929
1973	100 617 320	3 042 518	8 566 592	30 204 152	10 408 916	4 595 642	17 380 316
1974	111 731 068	3 512 979	9 511 314	34 130 827	11 381 555	5 040 847	18 754 485
1975	111 491 102	3 587 744	9 910 956	33 608 773	11 167 007	4 999 851	19 197 614
1976	125 622 496	4 070 784	10 975 320	38 372 177	12 354 884	5 581 341	21 929 698

Jahr	Bayern	Saarland	Bundesgebiet ohne Stadt- staaten	Hamburg	Bremen	Berlin (West)	Stadtstaaten
1967	6 671 988	508 512	39 479 837	2 713 867	731 937	943 469	4 389 273
1968	7 424 643	527 570	43 543 964	2 990 473	796 166	1 113 110	4 899 749
1969	8 609 581	639 855	50 840 886	3 596 455	924 683	1 293 504	5 814 642
1970	9 560 374	801 469	56 124 318	3 580 783	961 147	1 157 853	5 699 783
1971	10 952 678	880 885	63 806 175	4 224 277	1 156 199	1 197 333	6 577 809
1972	13 354 084	955 197	76 145 387	4 836 550	1 335 429	1 276 520	7 448 499
1973	16 237 494	1 219 584	91 655 214	5 688 254	1 589 534	1 684 320	8 962 108
1974	17 297 025	1 468 899	101 097 931	6 791 318	1 775 070	2 066 750	10 633 138
1975	17 087 273	1 483 154	101 042 372	6 603 329	1 767 730	2 077 672	10 448 731
1976	19 466 550	1 581 108	114 331 862	7 006 796	2 007 693	2 276 145	11 290 634

Steuereinnahmen vor der Verteilung
 3 Nach Steuerarten
 3.1 Einkommen- und Körperschaftsteuern
 3.1.1 Lohnsteuer
 1 000 DM

Jahr	Bundes- gebiet	Schleswig- Holstein	Nieder- sachsen	Nordrhein- Westfalen	Hessen	Rheinland- Pfalz	Baden- Württemberg
1967	19 557 821	615 826	1 829 263	5 881 637	2 072 771	850 602	3 065 313
1968	22 079 757	701 478	2 081 007	6 608 962	2 319 093	959 377	3 536 148
1969	27 057 354	868 960	2 509 728	8 052 659	2 814 955	1 154 135	4 411 335
1970	35 085 913	1 081 465	3 258 283	10 729 763	3 636 593	1 537 919	5 595 517
1971	42 802 619	1 367 467	4 041 144	13 104 949	4 348 355	1 835 090	6 858 131
1972	49 770 273	1 608 587	4 667 751	15 007 848	5 185 739	2 116 258	8 051 237
1973	61 254 527	1 973 564	5 699 507	18 505 291	6 356 936	2 699 206	10 041 813
1974	71 960 242	2 319 886	6 810 379	21 754 181	7 355 770	3 130 788	11 720 954
1975	71 190 686	2 267 354	6 653 425	21 533 449	7 353 291	3 068 564	11 552 978
1976	80 609 399	2 561 495	7 651 429	24 290 258	8 292 810	3 513 002	13 034 709

Jahr	Bayern	Saarland	Bundesgebiet ohne Stadt- staaten	Hamburg	Bremen	Berlin (West)	Stadtstaaten
1967	2 958 592	291 627	17 565 631	1 291 785	359 721	340 684	1 992 190
1968	3 322 001	320 914	19 848 980	1 434 412	396 861	399 504	2 230 777
1969	4 099 207	388 281	24 299 260	1 733 143	480 466	544 486	2 758 095
1970	5 361 433	520 402	31 721 375	2 138 007	620 097	606 435	3 364 539
1971	6 526 877	641 699	38 723 712	2 657 060	763 246	658 600	4 078 906
1972	7 708 977	745 297	45 091 694	3 040 692	878 721	759 166	4 678 579
1973	9 372 732	925 775	55 574 824	3 611 100	1 044 338	1 024 265	5 679 703
1974	11 049 369	1 083 441	65 224 768	4 199 532	1 208 183	1 327 760	6 735 475
1975	10 959 686	1 100 741	64 489 488	4 237 522	1 207 238	1 256 438	6 701 198
1976	12 552 751	1 252 037	73 148 491	4 628 984	1 350 454	1 481 471	7 460 909

Steuereinnahmen vor der Verteilung
 3 Nach Steuerarten
 3.1 Einkommen- und Körperschaftsteuern
 3.1.2 Veranlagte Einkommensteuer

1 000 DM

Jahr	Bundes- gebiet	Schleswig- Holstein	Nieder- sachsen	Nordrhein- Westfalen	Hessen	Rheinland- Pfalz	Baden- Württemberg
1967	15 781 951	552 225	1 378 403	4 777 451	1 330 964	716 020	2 639 063
1968	16 272 497	570 986	1 418 491	4 852 989	1 413 970	751 820	2 677 983
1969	16 989 015	585 511	1 417 697	5 287 445	1 314 258	803 781	2 786 437
1970	16 001 197	480 596	1 390 619	5 022 811	1 260 934	755 089	2 760 030
1971	18 340 179	549 286	1 500 926	5 602 812	1 545 727	840 128	3 253 366
1972	23 139 767	702 689	1 813 908	7 274 512	1 977 865	1 045 292	4 065 836
1973	26 451 547	866 666	2 093 765	8 142 247	2 148 450	1 230 505	4 625 899
1974	26 793 386	952 228	2 256 220	8 530 821	2 102 219	1 260 126	4 596 323
1975	28 000 621	1 061 430	2 638 463	8 725 483	2 156 317	1 368 673	4 661 743
1976	30 860 057	1 213 204	2 743 041	9 944 747	2 348 681	1 373 156	5 196 489

Jahr	Bayern	Saarland	Bundesgebiet ohne Stadt- staaten	Hamburg	Bremen	Berlin (West)	Stadtstaaten
1967	2 766 556	146 611	14 307 293	807 589	250 526	416 544	1 474 659
1968	2 845 686	141 922	14 673 847	849 337	264 610	484 703	1 598 650
1969	2 992 281	147 257	15 334 667	911 265	271 798	471 284	1 654 347
1970	2 814 251	145 525	14 629 855	803 756	242 502	325 087	1 371 345
1971	3 304 102	129 998	16 726 345	942 143	281 964	389 728	1 613 835
1972	4 266 207	175 660	21 321 969	1 036 282	346 920	434 598	1 817 800
1973	4 976 357	207 906	24 291 795	1 206 870	373 396	579 486	2 159 752
1974	4 589 105	215 148	24 502 190	1 252 950	410 379	627 869	2 291 198
1975	4 545 462	220 913	25 378 484	1 542 826	393 579	685 733	2 622 138
1976	4 913 752	262 822	27 995 892	1 597 279	476 524	790 362	2 864 165

Steuereinnahmen vor der Verteilung

3 Nach Steuerarten

3.1 Einkommen- und Körperschaftsteuern

3.1.3 Nicht veranlagte Steuern vom Ertrag *)
(Kapitalertragsteuer)

1 000 DM

Jahr	Bundes- gebiet	Schleswig- Holstein	Nieder- sachsen	Nordrhein- Westfalen	Hessen	Rheinland- Pfalz	Baden- Württemberg
1967	1 468 768	13 774	70 733	505 521	222 147	74 293	198 652
1968	1 538 705	12 647	76 881	476 784	280 549	86 077	217 031
1969	1 714 628	15 745	78 170	559 700	300 545	89 247	221 586
1970	2 020 518	19 351	99 348	646 816	377 344	101 730	274 009
1971	2 073 764	19 810	102 403	744 315	349 084	108 383	284 296
1972	2 189 275	18 950	66 020	663 045	409 268	83 361	386 924
1973	2 024 069	19 539	73 808	655 827	436 986	74 595	180 906
1974	2 574 063	21 574	64 874	674 673	517 282	70 984	307 037
1975	2 245 805	24 239	74 634	694 041	481 064	91 557	255 205
1976	2 313 087	36 731	89 807	740 165	493 894	76 009	332 703

Jahr	Bayern	Saarland	Bundesgebiet ohne Stadt- staaten	Hamburg	Bremen	Berlin (West)	Stadtstaaten
1967	143 611	12 693	1 241 424	143 988	15 531	67 825	227 344
1968	156 286	11 998	1 318 253	143 235	17 999	59 217	220 451
1969	181 490	15 809	1 462 292	161 812	20 506	70 017	252 335
1970	201 581	24 675	1 744 854	173 357	19 496	82 812	275 665
1971	200 737	25 650	1 834 678	145 092	23 194	70 799	239 085
1972	210 377	25 572	1 863 517	242 039	22 669	61 049	325 757
1973	231 713	19 766	1 693 140	233 621	27 235	70 075	330 931
1974	194 570	18 621	1 869 615	624 422	19 083	60 941	704 446
1975	253 040	27 432	1 901 212	235 295	32 006	77 292	344 593
1976	257 115	36 137	2 062 561	136 358	41 574	72 594	250 526

*) Erläuterungen siehe S. 12.

Steuereinnahmen vor der Verteilung
 3 Nach Steuerarten
 3.1 Einkommen- und Körperschaftsteuern
 3.1.4 Körperschaftsteuer

1 000 DM

Jahr	Bundes- gebiet	Schleswig- Holstein	Nieder- sachsen	Nordrhein- Westfalen	Hessen	Rheinland- Pfalz	Baden- Württemberg
1967	7 060 570	110 425	500 137	2 105 103	1 102 580	312 858	1 373 579
1968	8 552 754	156 702	821 268	2 534 184	1 176 304	349 589	1 511 430
1969 ¹⁾	10 894 530	179 221	998 912	2 845 384	1 795 087	431 552	2 069 401
1970	8 716 469	132 593	797 697	2 359 662	1 238 623	384 291	1 821 392
1971	7 167 423	123 319	285 551	2 055 058	898 365	281 563	1 873 084
1972	8 494 569	124 747	424 327	2 352 392	1 213 858	370 760	2 204 932
1973	10 887 177	182 749	699 512	2 900 787	1 466 544	591 336	2 531 698
1974	10 403 377	219 291	379 841	3 171 152	1 406 284	578 949	2 130 171
1975	10 053 990	234 721	544 434	2 655 800	1 176 335	471 057	2 727 688
1976	11 839 953	259 354	491 043	3 397 007	1 219 499	619 174	3 365 797

Jahr	Bayern	Saarland	Bundesgebiet ohne Stadt- staaten	Hamburg	Bremen	Berlin (West)	Stadtstaaten
1967	803 229	57 581	6 365 492	470 505	106 158	118 417	695 080
1968	1 100 670	52 736	7 702 883	563 489	116 696	169 686	849 871
1969	1 336 602	88 508	9 744 667	790 234	151 912	207 717	1 149 863
1970	1 183 109	110 867	8 028 234	465 663	79 052	143 519	688 234
1971	920 962	83 538	6 521 440	479 982	87 795	78 206	645 983
1972	1 168 523	8 668	7 868 207	517 537	87 119	21 707	626 363
1973	1 656 692	66 137	10 095 455	636 663	144 565	10 494	791 722
1974	1 463 981	151 689	9 501 358	714 414	137 425	50 180	902 019
1975	1 329 085	134 068	9 273 188	587 686	134 907	58 209	780 802
1976	1 742 932	30 112	11 124 918	644 175	139 141	- 68 282	715 034

1) Überhöhte Körperschaftsteuer 1969 infolge erstmals angeordneter, rückwirkender Anpassung der Vorauszahlungen nach oben.

Steuereinnahmen vor der Verteilung

3 Nach Steuerarten

3.2 Umsatzsteuern *)

1 000 DM

Jahr	Bundes- gebiet	Schleswig- Holstein	Nieder- sachsen	Nordrhein- Westfalen	Hessen	Rheinland- Pfalz	Baden- Württemberg
1967	24 723 279 ^{a)}	686 366	2 039 708	7 957 824	2 180 756	1 180 975	3 756 962
1968	25 692 413	586 047	1 713 687	8 189 908	2 433 228	1 223 512	3 967 893
1969	36 753 480	804 568	2 631 043	11 736 200	3 729 307	1 683 074	5 720 739
1970	38 124 764	867 235	2 575 312	12 172 768	4 046 159	1 682 876	5 844 543
1971	42 897 406	966 998	2 794 860	13 791 035	4 416 862	1 970 738	6 963 532
1972	46 981 389	1 116 701	3 028 326	14 821 198	5 045 216	2 209 941	7 678 839
1973	49 824 952	1 148 513	3 119 141	16 180 172	5 184 217	2 212 961	7 887 686
1974	51 910 163	1 258 918	3 215 794	17 179 440	5 287 558	2 380 552	7 994 636
1975	54 082 025	1 239 145	3 593 985	17 841 167	5 437 457	2 558 345	8 252 233
1976	58 459 074	1 357 064	3 964 051	19 178 025	5 793 937	2 815 606	8 875 273

Jahr	Bayern	Saarland	Bundesgebiet ohne Stadt- staaten	Hamburg	Bremen	Berlin (West)	Stadtstaaten
1967	3 678 509	363 093	21 844 193	1 703 123	366 006	808 134	2 877 263
1968	3 484 285	385 221	21 983 781	2 566 729	550 723	591 182	3 708 634
1969	5 026 234	574 783	31 905 948	3 252 714	742 910	851 907	4 847 531
1970	5 216 560	607 307	33 012 760	3 441 354	777 793	892 855	5 112 002
1971	6 198 377	694 094	37 796 496	3 265 131	908 787	926 991	5 100 909
1972	6 937 218	721 159	41 558 598	3 503 849	995 249	923 694	5 422 792
1973	7 247 666	824 416	43 804 772	4 039 212	1 064 684	916 284	6 020 180
1974	7 476 969	916 045	45 709 912	4 214 932	1 105 015	880 304	6 200 251
1975	7 876 065	906 957	47 705 354	4 350 387	1 071 776	954 507	6 376 670
1976	8 567 658	949 045	51 500 659	4 752 128	1 219 513	986 772	6 958 413

*) Erläuterungen siehe S. 12.

a) Einschl. der nicht über die Kassen der Länder geleiteten Beträge, siehe S. 16.

Steuereinnahmen vor der Verteilung
 3 Nach Steuerarten
 3.2 Umsatzsteuern
 3.2.1 Umsatzsteuer^{*)} / Mehrwertsteuer
 1 000 DM

Jahr	Bundes- gebiet	Schleswig- Holstein	Nieder- sachsen	Nordrhein- Westfalen	Hessen	Rheinland- Pfalz	Baden- Württemberg
1967	22 013 218 ^{a)}	625 304	1 937 715	7 080 733	1 969 069	1 052 561	3 401 869
1968	18 698 787	440 070	1 397 204	5 972 019	1 734 703	954 188	3 065 486
1969	26 429 001	600 158	2 183 001	8 360 342	2 605 091	1 309 240	4 393 110
1970	26 790 603	630 763	2 093 891	8 216 233	2 830 028	1 255 855	4 450 809
1971	30 869 451	718 579	2 241 906	9 549 275	3 223 853	1 493 369	5 315 031
1972	34 153 253	839 893	2 433 644	10 243 827	3 863 945	1 635 059	5 869 633
1973	35 261 503	827 611	2 453 000	10 737 063	3 869 676	1 661 818	5 894 331
1974	33 593 103	828 135	2 357 766	10 226 293	3 708 609	1 638 068	5 675 818
1975	35 721 409	868 231	2 707 218	10 902 248	3 741 971	1 811 154	6 062 218
1976	36 559 168	925 558	2 852 287	10 955 953	3 691 800	1 961 870	6 256 870

Jahr	Bayern	Saarland	Bundesgebiet ohne Stadt- staaten	Hamburg	Bremen	Berlin (West)	Stadtstaaten
1967	3 403 913	292 965	19 764 129	1 218 650	258 279	770 337	2 247 266
1968	2 867 692	201 039	16 632 401	1 286 271	273 328	506 787	2 066 386
1969	4 111 787	318 545	23 881 274	1 495 269	317 154	735 305	2 547 728
1970	4 211 457	323 881	24 012 917	1 626 303	379 435	771 946	2 777 684
1971	4 860 819	377 551	27 780 383	1 831 441	454 491	803 135	3 089 067
1972	5 490 197	364 973	30 741 171	2 096 357	523 027	792 698	3 412 082
1973	5 602 467	421 426	31 467 392	2 487 117	518 730	788 265	3 794 112
1974	5 441 759	452 953	30 329 401	2 017 727	499 529	746 446	3 263 702
1975	5 848 195	431 777	32 373 012	2 031 605	498 109	818 684	3 348 398
1976	6 107 140	421 202	33 172 680	2 054 334	522 122	810 030	3 386 486

*) Erläuterungen siehe S. 12.

a) Einschl. der nicht über die Kassen der Länder geleiteten Beträge, siehe S. 16.

Steuereinnahmen vor der Verteilung
 3 Nach Steuerarten
 3.2 Umsatzsteuern
 3.2.2 Einfuhrumsatzsteuer *) / Umsatzausgleichsteuer
 1 000 DM

Jahr	Bundes- gebiet	Schleswig- Holstein	Nieder- sachsen	Nordrhein- Westfalen	Hessen	Rheinland- Pfalz	Baden- Württemberg
1967	2 710 061	61 062	101 993	877 091	211 687	128 414	355 093
1968	6 993 626	145 977	316 483	2 217 889	698 525	269 324	902 407
1969	10 324 477	204 410	448 042	3 375 858	1 124 216	373 834	1 327 629
1970	11 334 161	236 472	481 421	3 956 535	1 216 131	427 021	1 393 734
1971	12 027 955	248 419	552 954	4 241 760	1 193 009	477 369	1 648 501
1972	12 828 136	276 808	594 682	4 577 371	1 181 271	574 882	1 809 206
1973	14 563 449	320 902	666 141	5 443 109	1 314 541	551 143	1 993 355
1974	18 317 060	430 783	858 028	6 953 147	1 578 949	742 484	2 318 818
1975	18 360 616	370 914	886 767	6 938 919	1 695 486	747 191	2 190 015
1976	21 899 906	431 506	1 111 764	8 222 072	2 102 137	853 736	2 618 403

Jahr	Bayern	Saarland	Bundesgebiet ohne Stadt- staaten	Hamburg	Bremen	Berlin (West)	Stadtstaaten
1967	274 596	70 128	2 080 064	484 473	107 727	37 797	629 997
1968	616 593	184 182	5 351 380	1 280 458	277 395	84 395	1 642 248
1969	914 447	256 238	8 024 674	1 757 445	425 756	116 602	2 299 803
1970	1 005 103	283 426	8 999 843	1 815 051	398 358	120 909	2 334 318
1971	1 337 558	316 543	10 016 113	1 433 690	454 296	123 856	2 011 842
1972	1 447 021	356 186	10 817 427	1 407 492	472 222	130 996	2 010 710
1973	1 645 199	402 990	12 337 380	1 552 095	545 954	128 019	2 226 068
1974	2 035 210	463 092	15 380 511	2 197 205	605 486	133 858	2 936 549
1975	2 027 870	475 180	15 332 342	2 318 782	573 667	135 823	3 028 272
1976	2 460 518	527 843	18 327 979	2 697 794	697 391	176 742	3 571 927

*) Erläuterungen siehe S. 12.

Steuereinnahmen vor der Verteilung

3 Nach Steuerarten

3.3 Beförderungsteuer *)

1 000 DM

Jahr	Bundes- gebiet	Schleswig- Holstein	Nieder- sachsen	Nordrhein- Westfalen	Hessen	Rheinland- Pfalz	Baden- Württemberg
1967	904 608	18 683	54 206	586 994	32 966	25 509	64 395
1968	87 063	1 487	6 312	52 454	4 144	3 259	6 638
1969	6 809	160	581	2 287	846	361	1 121
1970	3 361	76	601	1 360	216	140	109
1971	- 1 170	11	- 89	- 1 678	89	110	41
1972	976	12	275	232	229	54	40
1973	358	- 25	34	110	99	81	11
1974	968	- 3	72	95	67	21	79
1975	1 059	20	-	217	43	170	22
1976	504	1	16	134	59	13	41

Jahr	Bayern	Saarland	Bundesgebiet ohne Stadt- staaten	Hamburg	Bremen	Berlin (West)	Stadtstaaten
1967	80 529	5 811	869 093	16 335	6 878	12 302	35 515
1968	7 944	972	83 210	1 941	784	1 128	3 853
1969	973	240	6 569	134	64	43	241
1970	756	14	3 272	49	3	36	88
1971	286	12	- 1 218	11	- 4	42	49
1972	84	2	928	41	-	7	48
1973	31	1	342	10	-	7	17
1974	429	6	766	36	-	166	202
1975	637	-	1 109	- 57	- 1	7	- 51
1976	238	- 2	500	1	-	2	3

*) Erläuterungen siehe S. 13.

Steuereinnahmen vor der Verteilung

3 Nach Steuerarten

3.4 Straßengüterverkehrssteuer *)

1 000 DM

Jahr	Bundes- gebiet	Schleswig- Holstein	Nieder- sachsen	Nordrhein- Westfalen	Hessen	Rheinland- Pfalz	Baden- Württemberg
1967	-	-	-	-	-	-	-
1968	-	-	-	-	-	-	-
1969	380 673	12 410	37 953	117 878	39 216	21 659	57 891
1970	438 716	14 189	43 476	136 167	44 609	24 310	67 951
1971	467 571	14 747	47 933	143 457	47 246	26 502	71 966
1972	46 045	1 229	4 593	13 410	5 432	3 223	7 137
1973	3 227	6	141	1 297	441	380	291
1974	1 696	17	172	836	239	66	156
1975	976	6	53	281	194	122	192
1976	402	44	25	77	93	50	51

Jahr	Bayern	Saarland	Bundesgebiet ohne Stadt- staaten	Hamburg	Bremen	Berlin (West)	Stadtstaaten
1967	-	-	-	-	-	-	-
1968	-	-	-	-	-	-	-
1969	70 337	4 220	361 564	11 396	5 614	2 099	19 109
1970	81 063	5 454	417 219	12 776	6 457	2 264	21 497
1971	87 742	6 341	445 934	12 641	6 613	2 382	21 636
1972	7 670	528	43 222	1 729	749	345	2 823
1973	436	62	3 054	98	24	51	173
1974	118	45	1 649	34	4	9	47
1975	93	14	955	17	4	- 2	19
1976	39	10	389	13	-	-	13

*) Erläuterungen siehe S. 13.

Steuereinnahmen vor der Verteilung

3 Nach Steuerarten

3.5 Kapitalverkehrssteuern *)

1 000 DM

Jahr	Bundes- gebiet	Schleswig- Holstein	Nieder- sachsen	Nordrhein- Westfalen	Hessen	Rheinland- Pfalz	Baden- Württemberg
1967	204 521	3 676	20 686	66 393	28 885	6 390	21 723
1968	298 493	4 178	15 389	93 526	61 844	10 999	25 497
1969	454 323	9 450	25 258	129 515	71 333	27 181	41 081
1970	374 185	9 453	28 399	106 645	55 059	15 170	35 508
1971	440 107	7 350	38 151	158 340	59 472	17 639	39 332
1972	447 214	7 212	34 772	122 108	89 250	11 863	45 553
1973	402 714	7 176	25 588	110 179	72 317	15 588	55 924
1974	274 465	4 680	19 215	76 100	36 362	7 731	40 773
1975	360 171	5 617	22 687	105 302	76 641	9 386	36 901
1976	352 566	6 591	23 107	100 079	83 070	8 619	36 519

Jahr	Bayern	Saarland	Bundesgebiet ohne Stadt- staaten	Hamburg	Bremen	Berlin (West)	Stadtstaaten
1967	23 922	1 891	173 566	18 801	4 654	7 501	30 956
1968	37 868	3 139	252 440	35 376	2 633	8 045	46 054
1969	67 404	3 949	375 171	39 161	12 250	27 741	79 152
1970	54 347	4 074	308 655	36 345	3 749	25 435	65 529
1971	55 719	2 649	378 652	37 786	3 152	20 516	61 454
1972	67 135	4 588	382 481	41 398	4 234	19 102	64 734
1973	54 932	2 393	344 097	36 580	3 009	19 027	58 616
1974	39 891	3 026	227 778	26 867	3 317	16 502	46 686
1975	49 273	2 582	308 389	28 382	3 891	19 511	51 784
1976	45 276	2 281	305 542	27 707	3 759	15 560	47 026

*) 1967 bis 1969 einschl. Reste Wertpapiersteuer, siehe S. 13.

Steuereinnahmen vor der Verteilung

3 Nach Steuerarten

3.5 Kapitalverkehrsteuern

3.5.1 Gesellschaftsteuer

1 000 DM

Jahr	Bundes- gebiet	Schleswig- Holstein	Nieder- sachsen	Nordrhein- Westfalen	Hessen	Rheinland- Pfalz	Baden- Württemberg
1967	154 476	3 206	18 426	50 638	18 436	4 903	17 248
1968	217 221	3 297	11 928	66 735	48 867	8 378	17 297
1969	347 234	8 479	20 587	94 643	51 070	21 874	32 459
1970	290 694	8 355	23 687	77 525	40 622	13 126	27 100
1971	349 203	6 210	32 863	128 318	43 029	15 515	30 009
1972	333 446	5 989	27 969	87 707	67 986	9 172	33 379
1973	295 955	6 109	20 159	77 318	51 048	12 919	41 444
1974	210 154	3 938	16 171	58 627	22 658	6 204	32 185
1975	235 699	4 517	17 244	73 319	35 728	6 889	27 406
1976	231 003	5 346	17 506	69 903	47 435	5 795	25 407

Jahr	Bayern	Saarland	Bundesgebiet ohne Stadt- staaten	Hamburg	Bremen	Berlin (West)	Stadtstaaten
1967	16 472	1 590	130 919	14 005	3 937	5 615	23 557
1968	23 654	2 352	182 508	28 259	1 567	4 887	34 713
1969	50 956	3 139	283 207	29 564	10 238	24 223	64 025
1970	42 964	2 998	236 377	28 653	2 760	22 903	54 316
1971	42 041	2 066	300 051	28 932	2 057	18 163	49 152
1972	49 804	3 798	285 804	29 358	2 799	15 485	47 642
1973	40 434	1 802	251 233	26 609	1 813	16 299	44 721
1974	30 244	2 529	172 556	20 280	2 582	14 737	37 599
1975	32 390	2 052	199 545	18 127	2 580	15 449	36 156
1976	25 929	1 688	199 009	17 994	2 370	11 630	31 994

Steuereinnahmen vor der Verteilung

3 Nach Steuerarten

3.5 Kapitalverkehrsteuern

3.5.2 Börsenumsatzsteuer

1 000 DM

Jahr	Bundes- gebiet	Schleswig- Holstein	Nieder- sachsen	Nordrhein- Westfalen	Hessen	Rheinland- Pfalz	Baden- Württemberg
1967	50 019	470	2 259	15 755	10 449	1 487	4 474
1968	81 269	881	3 461	26 791	12 977	2 621	8 198
1969	106 526	971	4 671	34 872	20 263	3 935	9 429
1970	83 491	1 098	4 712	29 120	14 437	2 044	8 408
1971	90 904	1 140	5 288	30 022	16 443	2 124	9 323
1972	113 768	1 223	6 803	34 401	21 264	2 691	12 174
1973	106 759	1 067	5 429	32 861	21 269	2 669	14 480
1974	64 311	742	3 044	17 473	13 704	1 527	8 588
1975	124 472	1 100	5 443	31 983	40 913	2 497	9 495
1976	121 563	1 245	5 601	30 176	35 635	2 824	11 112

Jahr	Bayern	Saarland	Bundesgebiet ohne Stadt- staaten	Hamburg	Bremen	Berlin (West)	Stadtstaaten
1967	7 423	301	42 618	4 797	717	1 886	7 400
1968	14 213	787	69 929	7 116	1 067	3 157	11 340
1969	16 448	811	91 400	9 596	2 011	3 518	15 125
1970	11 383	1 076	72 278	7 692	989	2 532	11 213
1971	13 678	583	78 601	8 854	1 095	2 353	12 302
1972	17 331	790	96 677	12 040	1 435	3 617	17 092
1973	14 498	591	92 864	9 971	1 196	2 728	13 895
1974	9 647	497	55 222	6 587	735	1 765	9 087
1975	16 883	530	108 844	10 255	1 311	4 062	15 628
1976	19 347	593	106 533	9 713	1 389	3 930	15 032

Steuereinnahmen vor der Verteilung

3 Nach Steuerarten

3.6 Versicherungsteuer

1 000 DM

Jahr	Bundes- gebiet	Schleswig- Holstein	Nieder- sachsen	Nordrhein- Westfalen	Hessen	Rheinland- Pfalz	Baden- Württemberg
1967	468 698	8 527	36 354	139 384	44 363	4 949	57 263
1968	499 558	9 298	39 675	150 088	47 488	5 252	58 753
1969	554 862	9 884	43 529	163 673	51 484	5 787	65 801
1970	616 859	9 891	49 511	186 075	57 435	6 089	71 369
1971	798 582	12 380	67 754	253 028	72 789	6 853	91 468
1972	936 850	13 997	86 126	292 844	85 826	6 082	111 364
1973	1 053 891	15 300	94 776	338 620	96 398	8 720	118 577
1974	1 118 579	16 315	119 540	356 852	97 953	8 739	126 437
1975	1 145 929	16 728	111 968	364 286	122 706	5 435	120 463
1976	1 238 602	18 296	119 177	390 545	131 987	5 520	133 864

Jahr	Bayern	Saarland	Bundesgebiet ohne Stadt- staaten	Hamburg	Bremen	Berlin (West)	Stadtstaaten
1967	89 603	3 886	384 329	63 832	7 440	13 097	84 369
1968	94 956	4 288	409 798	68 789	7 580	13 392	89 761
1969	107 521	4 569	452 248	81 361	7 939	13 315	102 615
1970	119 324	4 872	504 566	89 854	8 295	14 143	112 292
1971	148 862	5 881	659 015	113 377	9 609	16 582	139 568
1972	171 241	7 080	774 560	131 403	10 534	20 353	162 290
1973	191 129	7 915	871 435	149 413	11 983	21 059	182 455
1974	200 255	7 914	934 005	152 786	12 602	19 186	184 574
1975	207 279	7 522	956 387	158 838	12 135	18 569	189 542
1976	229 844	8 879	1 038 112	169 279	12 630	18 583	200 492

Steuereinnahmen vor der Verteilung

3 Nach Steuerarten

3.7 Wechselsteuer

1 000 DM

Jahr	Bundes- gebiet	Schleswig- Holstein	Nieder- sachsen	Nordrhein- Westfalen	Hessen	Rheinland- Pfalz	Baden- Württemberg
1967	170 032	5 690	17 517	53 432	22 461	6 404	23 728
1968	180 567	5 680	18 236	55 179	25 735	7 002	24 920
1969	205 357	5 769	17 892	62 162	33 124	7 681	29 247
1970	232 485	5 077	14 576	72 992	33 750	9 169	33 844
1971	244 718	4 913	12 159	78 363	32 143	10 021	36 239
1972	269 984	4 917	20 507	82 347	37 048	10 579	38 346
1973	218 625	4 024	11 303	65 635	33 514	9 129	32 022
1974	221 791	3 570	11 252	66 913	32 707	8 840	33 908
1975	237 036	3 556	12 223	70 321	38 338	8 968	36 656
1976	258 668	3 559	12 657	72 596	45 758	7 870	43 608

Jahr	Bayern	Saarland	Bundesgebiet ohne Stadt- staaten	Hamburg	Bremen	Berlin (West)	Stadtstaaten
1967	19 993	2 729	151 954	11 587	3 938	2 553	18 078
1968	20 684	2 834	160 270	13 276	4 397	2 623	20 296
1969	24 146	3 240	183 261	14 685	4 630	2 780	22 095
1970	28 314	3 431	201 153	17 699	10 315	3 317	31 331
1971	31 504	4 296	209 638	19 024	12 792	3 264	35 080
1972	34 377	4 900	233 021	20 322	13 201	3 440	36 963
1973	28 987	4 684	189 298	15 665	10 830	2 831	29 326
1974	29 296	4 375	190 861	16 950	11 457	2 524	30 931
1975	29 053	4 264	203 379	18 930	11 353	3 374	33 657
1976	31 318	4 895	222 261	21 294	11 415	3 699	36 408

Steuereinnahmen vor der Verteilung

3 Nach Steuerarten

3.8 Zölle und Verbrauchsteuern *)

1 000 DM

Jahr	Bundes- gebiet ¹⁾	Schleswig- Holstein	Nieder- sachsen	Nordrhein- Westfalen	Hessen	Rheinland- Pfalz	Baden- Württemberg
1967	21 250 840	790 673	1 739 201	4 097 350	571 078	650 346	1 497 576
1968	21 846 804	826 618	1 467 519	3 756 935	786 315	639 950	1 859 338
1969	23 626 733	893 955	1 415 428	4 066 177	1 011 190	730 890	2 108 673
1970	24 889 900 ^{a)}	950 982	1 451 977	3 999 379	1 021 123	949 994	2 266 287
1971	26 505 646	1 017 475	1 494 501	4 456 885	1 146 738	1 032 131	2 416 466
1972	29 982 589	1 152 868	1 627 343	5 327 825	1 329 761	1 215 178	2 608 390
1973	33 741 765	1 318 064	1 720 854	5 838 562	1 472 933	1 081 951	3 017 930
1974	33 534 435	992 282	1 769 030	5 836 280	1 408 857	1 021 345	2 930 433
1975	34 348 328	477 408	2 053 450	7 277 868	1 451 028	1 050 297	3 044 199
1976	36 654 575	546 414	2 149 936	9 916 885	1 586 022	1 115 969	3 161 777

Jahr	Bayern	Saarland	Bundesgebiet ohne Stadt- staaten	Hamburg	Bremen	Berlin (West)	Stadtstaaten
1967	1 792 720	99 427	11 238 371	6 311 329	1 096 835	2 583 974	9 992 138
1968	2 063 287	105 516	11 505 478	6 149 232	1 273 426	2 676 548	10 099 206
1969	2 320 688	127 012	12 674 013	6 507 976	1 435 427	2 808 151	10 751 554
1970	2 312 505	130 842	13 083 089	7 022 440	1 608 535	2 967 142	11 598 117
1971	2 308 241	169 938	14 042 375	7 295 330	1 795 704	3 138 492	12 229 526
1972	2 595 631	187 525	16 044 521	8 362 668	2 066 252	3 509 145	13 938 065
1973	3 000 645	175 337	17 626 276	10 071 372	2 118 918	3 925 197	16 115 487
1974	3 112 581	159 045	17 229 853	10 271 589	2 042 110	3 990 881	16 304 580
1975	2 404 856	148 130	17 907 236	10 596 757	1 857 269	3 987 067	16 441 093
1976	2 882 017	142 745	21 501 765	9 875 315	1 009 458	4 268 042	15 152 815

*) Ohne Biersteuer. - Erläuterungen, siehe S. 13/14.

1) 1967 bis 1971 einschl. der nicht über die Kassen der Länder geleiteten Beträge, siehe S. 16.

a) Siehe S. 13 Fußnote a).

Steuereinnahmen vor der Verteilung

3 Nach Steuerarten

3.8 Zölle und Verbrauchsteuern

3.8.1 Zölle^{*)}

1 000 DM

Jahr	Bundes- gebiet	Schleswig- Holstein	Nieder- sachsen	Nordrhein- Westfalen	Hessen	Rheinland- Pfalz	Baden- Württemberg
1967	2 663 341	72 616	99 854	717 977	208 017	137 347	353 124
1968	2 436 950	77 332	85 248	565 442	222 680	97 543	364 725
1969	2 979 846	99 169	86 698	683 093	305 017	122 107	429 612
1970	2 979 618 ^{a)}	101 023	91 759	712 646	293 694	129 280	414 785
1971	3 080 110	113 135	97 434	686 524	300 310	99 615	431 560
1972	3 231 280	130 918	108 767	722 390	328 117	94 272	447 461
1973	3 172 185	128 113	106 966	696 203	320 081	83 390	449 156
1974	3 331 840	121 747	116 737	721 102	347 489	84 689	435 350
1975	3 252 725	111 908	113 836	736 750	375 644	96 014	374 944
1976	3 720 930	116 199	131 116	850 967	446 610	95 475	401 970

Jahr	Bayern	Saarland	Bundesgebiet ohne Stadt- staaten	Hamburg	Bremen	Berlin (West)	Stadtstaaten
1967	291 573	17 762	1 898 270	562 560	159 478	43 032	765 070
1968	305 792	11 305	1 730 067	506 742	157 836	42 305	706 883
1969	401 201	21 108	2 148 005	609 716	179 081	43 045	831 842
1970	400 591	12 128	2 155 906	593 831	179 992	49 889	823 712
1971	424 815	25 672	2 179 065	673 730	175 445	51 868	901 043
1972	431 685	34 369	2 297 979	694 565	187 558	51 179	933 302
1973	463 401	13 070	2 260 380	677 113	186 254	48 439	911 806
1974	526 808	15 014	2 368 936	719 838	191 686	51 380	962 904
1975	491 810	13 516	2 314 422	703 257	185 089	49 954	938 300
1976	566 538	17 749	2 626 624	806 356	217 074	70 876	1 094 306

*) Erläuterungen siehe S. 13.

a) Siehe S. 13 Fußnote a).

Steuereinnahmen vor der Verteilung

3 Nach Steuerarten

3.8 Zölle und Verbrauchsteuern

3.8.2 Tabaksteuer

1 000 DM

Jahr	Bundes- gebiet	Schleswig- Holstein	Nieder- sachsen	Nordrhein- Westfalen	Hessen	Rheinland- Pfalz	Baden- Württemberg
1967	5 800 896	475 242	370 494	86 040	17 769	67 762	463 893
1968	5 991 811	480 195	330 503	92 140	18 865	77 692	515 024
1969	6 232 696	507 357	314 014	97 643	19 807	79 060	556 717
1970	6 536 456	519 765	279 253	94 341	20 140	95 094	644 991
1971	6 862 631	557 303	256 066	87 882	17 099	99 035	710 457
1972	7 825 735	631 720	275 269	101 294	21 163	100 544	821 578
1973	8 872 260	775 968	280 968	100 598	23 500	89 387	986 009
1974	8 952 281	415 631	313 571	97 176	22 025	92 456	1 027 486
1975	8 885 753	32	584 606	782 555	3 220	83 804	980 596
1976	9 378 627	88	636 064	2 945 130	241	143 576	1 009 258

Jahr	Bayern	Saarland	Bundesgebiet ohne Stadt- staaten	Hamburg	Bremen	Berlin (West)	Stadtstaaten
1967	904 750	17 256	2 403 206	871 857	376 221	2 149 613	3 397 691
1968	873 716	16 206	2 404 341	828 049	520 519	2 238 903	3 587 471
1969	880 244	19 052	2 473 894	800 632	585 644	2 372 525	3 758 801
1970	859 839	17 018	2 530 441	765 145	720 557	2 520 314	4 006 016
1971	861 271	18 706	2 607 819	744 851	819 207	2 690 753	4 254 811
1972	944 573	18 222	2 914 363	809 176	1 052 332	3 049 863	4 911 371
1973	1 035 708	20 471	3 312 609	915 843	1 211 293	3 432 517	5 559 653
1974	988 428	22 154	2 978 927	1 312 319	1 131 913	3 529 124	5 973 356
1975	727 385	17 998	3 180 196	1 316 196	860 851	3 528 511	5 705 558
1976	955 857	20 041	5 710 255	148	9	3 668 216	3 668 373

Steuereinnahmen vor der Verteilung

3 Nach Steuerarten

3.8 Zölle und Verbrauchsteuern

3.8.3 Kaffeesteuer

1 000 DM

Jahr	Bundesgebiet	Schleswig-Holstein	Niedersachsen	Nordrhein-Westfalen	Hessen	Rheinland-Pfalz	Baden-Württemberg
1967	1 050 648	45 566	24 759	145 826	11 731	51 740	19 581
1968	1 044 138	43 562	24 544	135 930	9 573	54 605	16 109
1969	1 131 746	52 817	22 361	139 973	8 997	69 655	17 513
1970	1 057 371	36 509	18 346	143 036	6 628	62 346	12 857
1971	1 135 583	37 628	18 018	106 065	5 995	75 408	11 524
1972	1 168 434	34 805	16 698	108 132	5 277	78 419	10 444
1973	1 231 375	33 481	15 230	123 281	4 942	80 039	10 773
1974	1 190 367	30 187	13 589	123 887	4 310	78 048	10 674
1975	1 266 144	22 304	12 732	117 843	3 905	71 161	10 211
1976	1 293 368	24 320	12 071	107 025	3 102	74 274	10 165

Jahr	Bayern	Saarland	Bundesgebiet ohne Stadtstaaten	Hamburg	Bremen	Berlin (West)	Stadtstaaten
1967	34 907	4 232	338 342	308 943	368 140	35 224	712 307
1968	32 947	3 857	321 127	292 812	384 655	45 544	723 011
1969	32 601	3 618	347 535	301 370	440 974	41 867	784 211
1970	31 976	2 527	314 225	291 821	404 211	47 113	743 145
1971	32 084	2 305	289 027	294 473	479 467	72 615	846 555
1972	32 238	2 014	288 027	301 642	512 536	66 228	880 406
1973	32 989	1 510	302 245	318 073	544 763	66 294	929 130
1974	30 400	1 214	292 309	314 636	506 484	76 938	898 058
1975	29 741	968	268 865	310 063	578 711	108 506	997 280
1976	30 320	864	262 141	298 070	527 736	205 420	1 031 226

Steuereinnahmen vor der Verteilung

3 Nach Steuerarten

3.8 Zölle und Verbrauchsteuern

3.8.4 Teesteuer

1 000 DM

Jahr	Bundesgebiet	Schleswig-Holstein	Niedersachsen	Nordrhein-Westfalen	Hessen	Rheinland-Pfalz	Baden-Württemberg
1967	34 937	245	8 426	6 893	6 252	109	471
1968	36 083	217	9 297	7 267	6 500	236	381
1969	38 118	244	9 383	7 239	7 240	332	416
1970	36 535	648	9 911	4 178	6 202	- 5	405
1971	33 742	586	8 895	5 730	5 853	9	323
1972	41 301	808	11 177	6 351	5 314	2	387
1973	42 938	825	10 757	6 034	5 008	2	447
1974	44 250	741	9 442	3 343	4 812	4	547
1975	43 132	791	7 725	4 536	4 492	4	763
1976	46 241	1 096	8 162	6 240	4 083	63	723

Jahr	Bayern	Saarland	Bundesgebiet ohne Stadtstaaten	Hamburg	Bremen	Berlin (West)	Stadtstaaten
1967	647	1	23 044	8 586	3 175	133	11 894
1968	666	-	24 564	8 062	3 339	118	11 519
1969	808	2	25 664	9 410	2 902	142	12 454
1970	691	3	22 033	12 428	2 037	35	14 500
1971	698	1	22 095	9 717	1 894	36	11 647
1972	756	-	24 795	13 318	3 090	98	16 506
1973	660	0	23 733	15 336	3 852	16	19 204
1974	667	-	19 556	19 570	5 112	13	24 695
1975	666	1	18 978	17 624	6 517	14	24 155
1976	795	4	21 166	17 217	7 841	17	25 075

Steuereinnahmen vor der Verteilung

3 Nach Steuerarten

3.8 Zölle und Verbrauchsteuern

3.8.5 Zuckersteuer

1 000 DM

Jahr	Bundes- gebiet	Schleswig- Holstein	Nieder- sachsen	Nordrhein- Westfalen	Hessen	Rheinland- Pfalz	Baden- Württemberg
1967	114 324	3 392	29 729	36 878	5 494	5 840	8 266
1968	128 828	3 493	32 216	43 131	6 634	7 316	9 064
1969	122 628	3 776	29 065	40 061	6 458	7 158	8 694
1970	125 072	3 454	28 515	42 133	6 583	7 663	9 629
1971	125 995	3 382	29 909	43 338	5 779	6 319	9 384
1972	128 787	3 282	31 526	45 721	5 786	6 693	8 856
1973	135 371	3 811	32 834	43 448	6 877	9 994	11 807
1974	140 247	4 421	32 217	46 056	7 168	7 136	12 309
1975	134 599	3 970	31 545	45 111	6 966	6 057	9 768
1976	136 179	4 043	31 340	47 886	7 140	5 168	11 760

Jahr	Bayern	Saarland	Bundesgebiet ohne Stadt- staaten	Hamburg	Bremen	Berlin (West)	Stadtstaaten
1967	19 604	2 200	111 403	1 023	256	1 640	2 919
1968	21 537	2 233	125 624	939	336	1 930	3 205
1969	21 566	2 106	118 884	1 006	239	2 499	3 744
1970	21 574	2 131	121 682	705	328	2 355	3 388
1971	22 373	1 975	122 459	888	331	2 317	3 536
1972	21 664	1 966	125 494	880	60	2 354	3 294
1973	20 750	2 303	131 824	936	86	2 524	3 546
1974	25 887	1 776	136 970	822	45	2 410	3 277
1975	27 185	1 505	132 107	1 517	56	920	2 493
1976	23 692	1 818	132 847	1 266	324	1 742	3 332

Steuereinnahmen vor der Verteilung

3 Nach Steuerarten

3.8 Zölle und Verbrauchsteuern

3.8.6 Branntweinmonopol

1 000 DM

Jahr	Bundes- gebiet ¹⁾	Schleswig- Holstein	Nieder- sachsen	Nordrhein- Westfalen	Hessen	Rheinland- Pfalz	Baden- Württemberg
1967	1 831 208	157 101	242 676	485 286	106 642	204 106	98 604
1968	1 989 121	188 978	217 781	457 833	91 891	230 251	77 961
1969	2 142 091	199 000	252 797	487 997	109 676	262 637	87 069
1970	2 228 165	255 263	263 547	449 919	120 915	277 200	101 001
1971	2 402 570	271 639	304 930	495 783	124 305	313 919	107 342
1972	2 870 166	311 836	334 864	981 723	155 937	341 340	105 396
1973	3 174 964	329 109	354 007	1 064 816	167 979	401 687	107 797
1974	3 288 223	370 834	351 492	1 073 481	149 977	431 549	106 362
1975	3 122 114	289 507	344 954	954 872	156 478	471 545	120 122
1976	3 367 330	348 170	381 643	1 086 943	153 569	460 739	130 360

Jahr	Bayern	Saarland	Bundesgebiet ohne Stadt- staaten	Hamburg	Bremen	Berlin (West)	Stadtstaaten
1967	95 854	15 977	1 406 246	80 225	59 269	280 469	419 963
1968	80 384	22 051	1 367 130	64 373	59 223	271 131	394 727
1969	109 446	23 174	1 531 796	70 085	83 534	270 520	424 139
1970	117 601	28 849	1 614 295	70 939	83 424	266 406	420 769
1971	143 988	35 441	1 797 347	71 695	82 676	232 909	387 280
1972	185 311	39 147	2 455 554	84 616	91 772	238 224	414 612
1973	210 595	36 557	2 672 547	152 328	88 051	262 038	502 417
1974	232 312	33 031	2 749 038	140 458	152 031	246 694	539 183
1975	248 879	30 509	2 616 866	148 279	140 438	216 530	505 247
1976	250 336	25 589	2 837 349	129 951	155 554	244 477	529 982

1) 1967 bis 1971 einschl. der nicht über die Kassen der Länder geleiteten Beträge, siehe S. 16.

Steuereinnahmen vor der Verteilung

3 Nach Steuerarten

3.8 Zölle und Verbrauchsteuern

3.8.7 Schaumweinsteuer

1 000 DM

Jahr	Bundes- gebiet	Schleswig- Holstein	Nieder- sachsen	Nordrhein- Westfalen	Hessen	Rheinland- Pfalz	Baden- Württemberg
1967	198 575	301	1 451	4 867	70 032	97 912	7 604
1968	198 552	431	1 119	5 106	74 909	92 646	6 770
1969	214 232	462	1 021	5 178	88 057	94 652	7 644
1970	233 205	656	1 216	6 636	96 891	95 837	10 154
1971	266 671	958	1 477	9 887	110 324	106 393	12 820
1972	295 319	1 145	1 487	12 611	128 433	113 463	14 264
1973	330 166	1 796	2 066	13 702	142 756	134 103	13 989
1974	344 386	2 640	1 795	16 576	149 508	132 907	13 899
1975	350 882	3 715	1 472	16 249	135 952	149 126	13 590
1976	419 003	3 473	1 086	17 151	174 979	169 014	16 458

Jahr	Bayern	Saarland	Bundesgebiet ohne Stadt- staaten	Hamburg	Bremen	Berlin (West)	Stadtstaaten
1967	5 616	9 955	197 738	619	44	175	838
1968	5 288	11 567	197 836	576	49	90	715
1969	4 773	11 622	213 409	688	40	95	823
1970	5 209	15 594	232 193	847	58	108	1 013
1971	5 829	17 073	264 761	1 245	147	518	1 910
1972	7 477	14 317	293 197	1 398	206	518	2 122
1973	6 544	12 790	327 746	1 281	231	906	2 418
1974	9 074	15 145	341 544	1 740	97	1 005	2 842
1975	11 728	16 127	347 959	1 941	259	723	2 923
1976	17 449	15 003	414 613	2 518	610	1 262	4 390

Steuereinnahmen vor der Verteilung

3 Nach Steuerarten

3.8 Zölle und Verbrauchsteuern

3.8.8 Zündwarensteuer

1 000 DM

Jahr	Bundes- gebiet	Schleswig- Holstein	Nieder- sachsen	Nordrhein- Westfalen	Hessen	Rheinland- Pfalz	Baden- Württemberg
1967	9 112	1 443	755	2 975	138	493	2 030
1968	10 607	1 650	874	3 741	124	557	2 451
1969	10 688	2 172	816	3 348	167	567	2 302
1970	10 570	1 898	927	3 257	163	911	2 190
1971	10 968	2 352	925	3 011	164	1 000	2 005
1972	9 958	1 739	618	3 142	105	713	1 849
1973	9 329	1 652	526	2 835	-	724	1 713
1974	9 051	1 633	537	3 057	-	712	1 666
1975	9 057	1 347	486	3 297	-	590	1 397
1976	7 107	661	438	2 526	-	465	1 570

Jahr	Bayern	Saarland	Bundesgebiet ohne Stadt- staaten	Hamburg	Bremen	Berlin (West)	Stadtstaaten
1967	1 046	231	9 112	0	0	0	0
1968	1 087	121	10 605	-	1	-	1
1969	1 317	-	10 689	-	- 1	-	- 1
1970	1 224	-	10 570	-	1	-	1
1971	1 512	0	10 968	-	-	-	-
1972	1 791	-	9 958	-	-	-	-
1973	1 878	-	9 329	-	-	-	-
1974	1 445	-	9 051	-	-	-	-
1975	1 940	-	9 057	-	-	-	-
1976	1 447	-	7 107	-	-	-	-

Steuereinnahmen vor der Verteilung

3 Nach Steuerarten

3.8 Zölle und Verbrauchsteuern

3.8.9 Zündwarenmonopol

1 000 DM

Jahr	Bundesgebiet ¹⁾	Schleswig-Holstein	Niedersachsen	Nordrhein-Westfalen	Hessen	Rheinland-Pfalz	Baden-Württemberg
1967	15 332	-	-	-	-	-	-
1968	14 855	-	-	-	-	-	-
1969	15 008	-	-	-	-	-	-
1970	15 590	-	-	-	-	-	-
1971	15 801	-	-	-	-	-	-
1972	17 230	-	-	17 230	-	-	-
1973	15 511	-	-	15 511	-	-	-
1974	15 791	-	-	15 601	-	-	-
1975	13 548	-	-	13 548	-	-	-
1976	11 776	-	-	11 776	-	-	-

Jahr	Bayern	Saarland	Bundesgebiet ohne Stadtstaaten	Hamburg	Bremen	Berlin (West)	Stadtstaaten
1967	-	-	-	-	-	-	-
1968	-	-	-	-	-	-	-
1969	-	-	-	-	-	-	-
1970	-	-	-	-	-	-	-
1971	-	-	-	-	-	-	-
1972	-	-	17 230	-	-	-	-
1973	-	-	15 511	-	-	-	-
1974	189	-	15 791	-	-	-	-
1975	-	-	13 548	-	-	-	-
1976	-	-	11 776	-	-	-	-

1) 1967 bis 1971 einschl. der nicht über die Kassen der Länder geleiteten Beträge, siehe S. 16.

Steuereinnahmen vor der Verteilung

3 Nach Steuerarten

3.8 Zölle und Verbrauchsteuern

3.8.10 Leuchtmittelsteuer

1.000 DM

Jahr	Bundesgebiet	Schleswig-Holstein	Niedersachsen	Nordrhein-Westfalen	Hessen	Rheinland-Pfalz	Baden-Württemberg
1967	61 068	218	2 374	25 443	1 870	559	1 178
1968	71 211	139	2 450	29 317	2 282	747	1 450
1969	89 198	281	1 719	33 032	3 982	1 068	1 973
1970	104 123	104	2 807	37 244	5 039	1 606	2 081
1971	103 759	109	2 662	36 642	5 866	1 833	2 237
1972	113 335	114	1 199	41 539	6 419	1 420	2 945
1973	115 252	89	1 186	45 061	6 581	1 680	3 164
1974	111 510	77	1 154	38 711	7 318	1 357	3 295
1975	94 891	47	1 209	34 729	6 814	1 823	3 402
1976	103 617	43	2 334	38 989	7 893	291	3 701

Jahr	Bayern	Saarland	Bundesgebiet ohne Stadtstaaten	Hamburg	Bremen	Berlin (West)	Stadtstaaten
1967	17 990	450	50 082	164	168	10 653	10 985
1968	23 506	333	60 224	244	193	10 550	10 987
1969	33 271	417	75 743	437	183	12 833	13 453
1970	37 540	456	86 877	740	457	16 048	17 245
1971	36 959	467	86 775	1 412	356	15 216	16 984
1972	40 767	478	94 881	894	290	17 269	18 453
1973	36 578	346	94 685	1 694	182	18 691	20 567
1974	40 915	314	93 141	1 714	155	16 499	18 368
1975	34 461	253	82 739	1 044	95	11 013	12 152
1976	36 954	149	90 354	879	106	12 279	13 264

Steuereinnahmen vor der Verteilung

3 Nach Steuerarten

3.8 Zölle und Verbrauchsteuern

3.8.11 Mineralölsteuer

1 000 DM

Jahr	Bundes- gebiet	Schleswig- Holstein	Nieder- sachsen	Nordrhein- Westfalen	Hessen	Rheinland- Pfalz	Baden- Württemberg
1967	9 423 325	34 549	938 352	2 576 217	143 102	84 461	534 259
1968	9 875 402	30 621	742 471	2 407 850	352 830	78 337	856 800
1969	10 600 956	28 676	676 580	2 559 384	461 708	93 636	988 412
1970	11 511 830	31 659	733 853	2 496 712	464 852	280 047	1 058 914
1971	12 416 898	30 332	753 225	2 972 612	570 822	328 574	1 120 131
1972	14 227 226	34 864	824 800	3 278 186	672 841	478 184	1 186 569
1973	16 588 808	43 171	895 108	3 717 063	794 836	280 814	1 424 632
1974	16 051 728	44 527	907 024	3 686 340	716 036	192 284	1 309 927
1975	17 121 258	43 661	933 446	4 558 582	757 250	169 946	1 520 367
1976	18 120 849	49 388	924 742	4 793 678	788 305	166 797	1 567 129

Jahr	Bayern	Saarland	Bundesgebiet ohne Stadt- staaten	Hamburg	Bremen	Berlin (West)	Stadtstaaten
1967	411 094	30 911	4 752 945	4 477 341	130 005	63 034	4 670 380
1968	708 459	37 439	5 214 807	4 447 408	147 260	65 927	4 660 595
1969	825 236	45 462	5 679 094	4 714 603	142 771	64 487	4 921 861
1970	825 856	51 819	5 943 712	5 285 958	217 424	64 735	5 568 117
1971	767 743	67 985	6 611 424	5 497 283	236 160	72 031	5 805 474
1972	917 857	76 630	7 469 931	6 456 086	218 355	82 854	6 757 295
1973	1 180 050	87 981	8 423 655	7 987 880	84 122	93 150	8 165 152
1974	1 244 886	69 951	8 170 975	7 760 266	54 370	66 117	7 880 753
1975	819 980	66 638	8 869 870	8 096 130	85 023	70 235	8 251 388
1976	987 677	60 952	9 338 668	8 618 981	100 095	63 106	8 782 182

Steuereinnahmen vor der Verteilung
 3 Nach Steuerarten
 3.8 Zölle und Verbrauchsteuern
 3.8.12 Sonstige Verbrauchsteuern *)
 1 000 DM

Jahr	Bundes- gebiet	Schleswig- Holstein	Nieder- sachsen	Nordrhein- Westfalen	Hessen	Rheinland- Pfalz	Baden- Württemberg
1967	48 074	0	20 331	8 948	31	17	8 566
1968	49 246	-	21 016	9 178	27	20	8 603
1969	49 526	1	20 974	9 229	81	18	8 321
1970	51 368	3	21 843	9 277	16	15	9 280
1971	50 918	51	20 960	9 411	221	26	8 683
1972	53 818	1 637	20 938	9 506	369	128	8 641
1973	53 606	49	21 206	10 010	373	131	8 443
1974	54 761	- 156	21 472	10 950	214	203	8 918
1975	54 225	126	21 439	9 796	307	227	9 038
1976	49 548	- 1 067	20 940	8 574	100	107	8 683

Jahr	Bayern	Saarland	Bundesgebiet ohne Stadt- staaten	Hamburg	Bremen	Berlin (West)	Stadtstaaten
1967	9 639	452	47 984	11	79	1	91
1968	9 905	404	49 153	27	15	50	92
1969	10 225	451	49 300	29	60	138	227
1970	10 404	317	51 155	26	46	139	211
1971	10 969	313	50 634	36	21	229	286
1972	11 512	382	53 113	93	53	558	704
1973	11 492	309	52 013	888	84	622	1 594
1974	11 570	446	53 617	226	217	701	1 144
1975	11 081	615	52 629	706	230	661	1 597
1976	10 952	576	48 865	- 71	109	647	685

*) Salz-, Essigsäure- und Spielkartensteuer, siehe S. 14.

Steuereinnahmen vor der Verteilung

3 Nach Steuerarten

3.9 Ergänzungsabgabe *)

1 000 DM

Jahr	Bundes- gebiet	Schleswig- Holstein	Nieder- sachsen	Nordrhein- Westfalen	Hessen	Rheinland- Pfalz	Baden- Württemberg
1967	-	-	-	-	-	-	-
1968	625 279	16 045	58 532	174 614	72 053	27 379	107 744
1969	813 879	20 021	69 911	235 814	95 905	34 779	138 440
1970	948 008	22 064	77 686	294 481	99 593	41 382	162 813
1971	1 097 503	27 486	79 960	330 064	122 031	44 193	199 185
1972	1 405 269	35 842	105 539	418 988	140 561	57 495	259 007
1973	1 852 793	51 433	150 078	527 481	198 666	84 747	332 747
1974	2 159 540	66 081	171 097	617 059	233 788	96 438	368 100
1975	694 358	21 020	53 363	184 915	72 238	30 950	149 075
1976	762 054	25 652	49 360	215 627	74 943	35 470	173 405

Jahr	Bayern	Saarland	Bundesgebiet ohne Stadt- staaten	Hamburg	Bremen	Berlin (West)	Stadtstaaten
1967	-	-	-	-	-	-	-
1968	96 259	4 970	557 596	38 122	10 023	19 539	67 684
1969	127 992	7 196	730 058	49 171	12 179	22 471	83 821
1970	145 606	9 954	853 579	54 492	12 600	27 336	94 428
1971	167 553	11 509	981 981	68 433	15 855	31 233	115 521
1972	225 413	13 647	1 256 492	89 453	20 734	38 589	148 776
1973	300 743	19 464	1 665 359	111 907	26 820	48 706	187 433
1974	336 299	25 795	1 914 657	149 708	33 099	62 075	244 882
1975	92 278	7 811	611 650	48 297	10 113	24 297	82 707
1976	110 455	6 993	691 905	43 497	10 421	16 230	70 148

*) Erläuterungen siehe S. 14.

Steuereinnahmen vor der Verteilung

3 Nach Steuerarten

3.10 Notopfer Berlin *)

1 000 DM

Jahr	Bundes- gebiet	Schleswig- Holstein	Nieder- sachsen	Nordrhein- Westfalen	Hessen	Rheinland- Pfalz	Baden- Württemberg
1967	6 887	23	314	4 917	296	75	108
1968	4 357	6	- 57	2 938	84	996	15
1969	3 508	3	20	670	2 820	8	56
1970	1 216	27	446	772	- 124	6	- 10
1971	2 106	7	- 41	1 913	15	13	148
1972	993	- 1	- 3	142	9	4	4
1973	1 059	5	2	940	30	-	15
1974	157	-	7	185	4	- 1	8
1975	298	9	43	325	- 112	2	- 5
1976	33	1	7	9	-	-	8

Jahr	Bayern	Saarland	Bundesgebiet ohne Stadt- staaten	Hamburg	Bremen	Berlin (West)	Stadtstaaten
1967	151	-	5 884	837	59	108	1 004
1968	176	-	4 158	185	- 14	29	200
1969	- 118	-	3 459	5	40	4	49
1970	32	-	1 149	47	1	19	67
1971	- 1	-	2 054	49	2	2	53
1972	19	-	174	819	-	- 1	818
1973	20	-	1 012	38	3	7	48
1974	- 76	-	127	25	1	4	30
1975	3	-	265	17	-	15	32
1976	2	-	27	3	1	2	6

*) Erläuterungen siehe S. 13.

Steuereinnahmen vor der Verteilung

3 Nach Steuerarten

3.11 Vermögensteuer

1 000 DM

Jahr	Bundes- gebiet	Schleswig- Holstein	Nieder- sachsen	Nordrhein- Westfalen	Hessen	Rheinland- Pfalz	Baden- Württemberg
1967	2 421 153	52 422	201 089	732 432	271 810	92 418	370 217
1968	2 261 292	47 350	187 356	695 472	253 136	89 528	336 059
1969	2 457 965	50 374	210 562	728 384	290 200	93 116	372 611
1970	2 876 565	67 280	241 815	842 302	302 170	117 605	425 188
1971	3 122 836	63 262	234 882	929 520	394 801	111 619	499 173
1972	2 993 679	63 269	238 564	893 951	348 645	119 632	466 626
1973	3 234 408	68 399	280 099	933 205	371 926	153 189	505 561
1974	3 410 367	82 102	251 205	1 024 557	410 052	118 998	540 380
1975	3 338 806	75 823	248 198	988 504	349 850	131 300	575 421
1976	3 917 308	80 763	242 759	1 110 679	424 119	150 593	683 720

Jahr	Bayern	Saarland	Bundesgebiet ohne Stadt- staaten	Hamburg	Bremen	Berlin (West)	Stadtstaaten
1967	366 882	41 558	2 128 828	166 945	33 319	92 060	292 324
1968	337 770	36 331	1 983 002	156 634	33 902	87 753	278 289
1969	370 523	32 698	2 148 468	171 821	36 687	100 987	309 495
1970	494 223	36 637	2 527 220	199 772	43 432	106 140	349 344
1971	478 974	38 017	2 750 248	209 083	47 280	116 225	372 588
1972	471 221	39 278	2 641 186	198 028	44 815	109 652	352 495
1973	523 511	35 454	2 871 344	203 653	45 631	113 781	363 065
1974	537 389	34 353	2 999 036	228 661	46 006	136 664	411 331
1975	538 366	38 372	2 945 834	221 460	48 824	122 686	392 970
1976	733 797	48 292	3 474 722	255 489	54 149	132 948	442 586

Steuereinnahmen vor der Verteilung

3 Nach Steuerarten

3.12 Erbschaftsteuer *)

1 000 DM

Jahr	Bundes- gebiet	Schleswig- Holstein	Nieder- sachsen	Nordrhein- Westfalen	Hessen	Rheinland- Pfalz	Baden- Württemberg
1967	317 177	7 742	20 024	102 954	25 193	12 136	44 755
1968	344 814	8 332	21 642	106 634	25 594	9 170	57 047
1969	453 668	12 647	37 812	123 876	74 198	11 498	63 190
1970	523 055	13 061	37 946	190 426	38 509	16 146	79 772
1971	508 345	15 232	35 586	187 584	36 587	20 659	62 565
1972	524 418	18 976	35 293	173 996	43 909	20 107	81 911
1973	468 104	14 364	27 651	134 660	49 193	21 262	60 134
1974	470 311	14 716	28 607	140 428	39 567	24 123	64 827
1975	530 254	8 597	28 018	143 383	39 436	21 869	98 314
1976	1 059 047	18 529	56 818	264 983	96 136	78 227	164 775

Jahr	Bayern	Saarland	Bundesgebiet ohne Stadt- staaten	Hamburg	Bremen	Berlin (West)	Stadtstaaten
1967	52 956	3 268	269 028	25 112	7 578	15 460	48 150
1968	53 463	3 952	285 834	28 755	5 922	24 304	58 981
1969	63 144	2 137	388 502	32 426	8 184	24 556	65 166
1970	67 711	2 983	446 554	44 736	7 196	24 569	76 501
1971	93 197	3 206	454 616	27 858	8 113	17 760	53 731
1972	82 619	3 979	460 790	26 732	9 608	27 289	63 629
1973	91 037	3 361	401 662	20 260	6 255	39 926	66 441
1974	88 520	3 143	403 931	24 477	11 502	30 401	66 380
1975	114 022	3 879	457 518	24 136	8 498	40 102	72 736
1976	184 911	3 573	867 952	96 291	13 637	81 166	191 094

*) Erläuterungen siehe S. 14.

Steuereinnahmen vor der Verteilung

3 Nach Steuerarten

3.13 Staatliche Grunderwerbsteuer *)

1 000 DM

Jahr	Bundes- gebiet	Schleswig- Holstein	Nieder- sachsen	Nordrhein- Westfalen	Hessen	Rheinland- Pfalz	Baden- Württemberg
1967	299 014	13 333	31 947	73 121	29 636	-	45 023
1968	374 182	14 402	36 177	94 318	32 218	-	56 166
1969	441 507	17 573	42 675	99 771	40 788	-	64 911
1970	464 651	19 883	49 709	101 859	47 324	-	71 514
1971	517 695	22 039	53 786	116 008	54 533	-	82 352
1972	587 293	25 478	59 762	123 118	66 057	-	89 600
1973	675 621	30 630	68 351	142 834	77 388	-	97 753
1974	569 382	25 456	67 848	98 965	64 882	-	91 052
1975	668 554	29 798	74 207	129 961	60 915	-	100 493
1976	760 762	40 979	88 935	155 451	78 861	-	119 721

Jahr	Bayern	Saarland	Bundesgebiet ohne Stadt- staaten	Hamburg	Bremen	Berlin (West)	Stadtstaaten
1967	62 733	4 508	260 301	19 215	5 938	13 561	38 714
1968	67 807	5 594	306 682	26 492	5 725	35 282	67 499
1969	87 448	5 710	358 876	32 220	7 151	43 260	82 631
1970	91 978	5 337	387 604	32 527	8 318	36 202	77 047
1971	99 615	7 629	435 962	36 772	8 739	36 222	81 733
1972	110 503	6 759	481 277	45 630	8 990	51 395	106 015
1973	123 043	8 131	548 130	54 545	9 400	63 546	127 491
1974	108 416	7 735	464 354	48 336	8 218	48 475	105 029
1975	112 305	9 183	516 862	77 253	10 604	63 836	151 693
1976	138 152	9 456	631 555	57 899	11 865	59 443	129 207

*) Erläuterungen siehe S. 14. - Zusammenfassung staatlicher und gemeindlicher Grunderwerbsteuer siehe S. 95.

Steuereinnahmen vor der Verteilung

3 Nach Steuerarten

3.14 Kraftfahrzeugsteuer

1 000 DM

Jahr	Bundes- gebiet	Schleswig- Holstein	Nieder- sachsen	Nordrhein- Westfalen	Hessen	Rheinland- Pfalz	Baden- Württemberg
1967	3 059 249	123 629	341 725	861 242	280 226	183 251	465 754
1968	3 242 950	132 940	367 199	880 946	300 879	199 506	501 367
1969	3 506 542	144 907	395 051	951 833	325 701	214 243	548 328
1970	3 829 850	158 463	429 416	1 064 445	354 422	232 693	589 191
1971	4 156 363	173 544	467 548	1 123 935	388 588	252 320	651 295
1972	4 721 790	194 829	527 178	1 290 513	433 916	289 859	745 690
1973	4 988 805	208 964	560 953	1 349 239	461 020	307 280	798 665
1974	5 159 160	215 502	587 279	1 418 151	474 604	312 918	816 640
1975	5 302 846	225 068	616 474	1 429 126	486 873	323 681	836 801
1976	5 629 766	240 434	655 234	1 537 381	510 796	341 258	889 407

Jahr	Bayern	Saarland	Bundesgebiet ohne Stadt- staaten	Hamburg	Bremen	Berlin (West)	Stadtstaaten
1967	521 938	51 509	2 829 274	104 895	39 141	85 938	229 974
1968	561 049	56 016	2 999 902	110 426	41 287	91 335	243 048
1969	611 846	58 514	3 250 423	117 044	44 548	94 526	256 118
1970	663 763	63 202	3 555 595	122 478	48 887	102 889	274 254
1971	729 165	72 904	3 859 299	130 443	52 549	114 073	297 065
1972	830 777	80 792	4 393 554	145 554	61 451	121 232	328 237
1973	874 633	85 862	4 646 616	147 768	65 825	128 595	342 188
1974	896 965	87 869	4 809 928	151 407	66 618	131 207	349 232
1975	943 927	89 194	4 951 144	149 691	66 689	135 322	351 702
1976	997 742	93 167	5 265 419	153 158	67 926	143 262	364 346

Steuereinnahmen vor der Verteilung

3 Nach Steuerarten

3.15 Rennwett- und Lotteriesteuern

1 000 DM

Jahr	Bundesgebiet	Schleswig-Holstein	Niedersachsen	Nordrhein-Westfalen	Hessen	Rheinland-Pfalz	Baden-Württemberg
1967	481 819	17 455	47 141	152 941	47 653	24 195	56 820
1968	503 787	17 800	48 507	155 300	43 142	25 531	62 150
1969	518 152	17 766	50 353	161 504	43 251	25 086	63 177
1970	566 183	18 825	52 798	170 257	45 731	25 104	64 854
1971	596 957	19 427	54 385	180 197	47 305	28 897	72 100
1972	635 975	20 129	49 442	198 002	49 239	28 659	75 767
1973	661 230	21 135	54 856	207 497	75 131	29 071	82 591
1974	721 283	24 024	62 271	225 509	76 504	34 320	92 471
1975	839 050	27 396	75 765	276 030	66 386	44 371	107 292
1976	933 673	32 707	86 114	302 230	70 751	55 218	117 400

Jahr	Bayern	Saarland	Bundesgebiet ohne Stadtstaaten	Hamburg	Bremen	Berlin (West)	Stadtstaaten
1967	64 070	9 330	419 605	27 399	6 166	28 649	62 214
1968	66 027	8 977	427 434	34 860	6 498	34 994	76 352
1969	67 278	9 177	437 592	38 052	6 873	35 637	80 562
1970	94 537	9 548	481 654	40 087	6 940	37 503	84 530
1971	96 251	9 635	508 197	41 567	7 228	39 965	88 760
1972	110 235	10 981	542 454	43 660	8 028	41 832	93 520
1973	85 080	11 470	566 831	42 411	8 404	43 582	94 397
1974	93 978	13 437	622 514	43 874	8 977	45 917	98 768
1975	109 699	15 011	721 950	56 170	10 779	50 152	117 101
1976	127 196	16 992	808 608	54 578	11 501	58 986	125 065

Steuereinnahmen vor der Verteilung
 3 Nach Steuerarten
 3.15 Rennwett- und Lotteriesteuern
 3.15.1 Totalisatorsteuer
 1 000 DM

Jahr	Bundes- gebiet	Schleswig- Holstein	Nieder- sachsen	Nordrhein- Westfalen	Hessen	Rheinland- Pfalz	Baden- Württemberg
1967	26 832	14	618	14 520	711	-	1 064
1968	31 967	83	539	14 892	648	-	1 128
1969	34 892	270	505	16 376	608	-	1 253
1970	39 378	204	584	18 056	793	0	1 510
1971	46 010	400	313	21 811	807	2	1 809
1972	52 007	415	146	25 699	908	1	2 431
1973	55 354	527	494	27 958	1 010	2	2 868
1974	59 608	482	1 227	29 361	933	4	2 930
1975	66 480	548	900	33 179	1 156	3	3 206
1976	71 476	716	1 001	36 320	1 299	4	3 417

Jahr	Bayern	Saarland	Bundesgebiet ohne Stadt- staaten	Hamburg	Bremen	Berlin (West)	Stadtstaaten
1967	5 513	0	22 440	4 142	57	193	4 392
1968	5 680	0	22 970	4 048	121	4 828	8 997
1969	6 588	0	25 600	3 972	191	5 128	9 291
1970	7 488	0	28 635	4 314	275	6 153	10 742
1971	8 636	1	33 779	4 895	421	6 915	12 231
1972	9 422	0	39 022	4 994	495	7 495	12 984
1973	9 472	1	42 332	4 568	539	7 914	13 021
1974	10 096	0	45 033	5 197	422	8 954	14 573
1975	10 908	1	49 901	6 042	428	10 111	16 581
1976	12 387	1	55 145	6 344	487	9 498	16 329

Steuereinnahmen vor der Verteilung

3 Nach Steuerarten

3.15 Rennwett- und Lotteriesteuern

3.15.2 Andere Rennwettsteuern

1 000 DM

Jahr	Bundesgebiet	Schleswig-Holstein	Niedersachsen	Nordrhein-Westfalen	Hessen	Rheinland-Pfalz	Baden-Württemberg
1967	15 225	151	1 465	6 438	1 521	87	863
1968	14 356	143	1 114	6 215	1 529	88	852
1969	16 512	137	3 341	6 240	1 528	93	956
1970	16 315	146	2 375	6 836	1 611	94	925
1971	19 657	149	4 818	7 557	1 702	87	817
1972	12 634	148	- 2 652	7 941	1 885	80	834
1973	17 106	142	1 731	8 060	1 930	23	832
1974	23 042	106	1 470	14 387	1 868	- 1	879
1975	23 824	120	1 474	13 634	1 806	-	2 492
1976	21 744	143	1 512	13 422	1 719	-	814

Jahr	Bayern	Saarland	Bundesgebiet ohne Stadtstaaten	Hamburg	Bremen	Berlin (West)	Stadtstaaten
1967	759	-	11 284	1 853	195	1 893	3 941
1968	697	-	10 638	1 837	193	1 689	3 719
1969	704	-	12 999	1 787	183	1 544	3 514
1970	727	13	12 727	1 857	183	1 548	3 588
1971	778	16	15 924	1 952	181	1 599	3 732
1972	715	22	8 973	1 916	201	1 545	3 662
1973	631	22	13 371	2 083	160	1 493	3 736
1974	612	19	19 340	2 131	137	1 433	3 701
1975	734	25	20 285	2 027	96	1 418	3 541
1976	516	20	18 146	2 152	81	1 363	3 596

Steuereinnahmen vor der Verteilung

3 Nach Steuerarten

3.15 Rennwett- und Lotteriesteuern

3.15.3 Lotteriesteuer

1 000 DM

Jahr	Bundesgebiet	Schleswig-Holstein	Niedersachsen	Nordrhein-Westfalen	Hessen	Rheinland-Pfalz	Baden-Württemberg
1967	406 950	15 935	45 058	121 278	41 455	24 109	48 725
1968	425 727	16 302	46 854	123 923	36 889	25 443	53 827
1969	432 744	16 088	46 506	126 153	36 966	24 993	54 708
1970	480 094	17 140	49 839	134 493	38 934	25 011	56 087
1971	497 712	17 390	49 254	139 796	39 974	28 807	61 863
1972	538 245	18 090	51 948	153 373	41 754	28 578	65 328
1973	551 960	18 908	52 631	159 169	67 047	29 046	70 323
1974	598 955	21 628	59 574	168 528	68 132	34 317	79 310
1975	703 686	24 676	73 391	213 557	56 964	44 368	91 900
1976	795 181	29 825	83 600	235 998	61 711	55 214	103 721

Jahr	Bayern	Saarland	Bundesgebiet ohne Stadtstaaten	Hamburg	Bremen	Berlin (West)	Stadtstaaten
1967	51 898	8 578	357 036	19 743	5 914	24 258	49 915
1968	54 404	8 361	366 003	27 345	6 184	26 194	59 723
1969	54 994	8 483	368 891	30 524	6 498	26 829	63 851
1970	81 330	8 884	411 718	32 093	6 482	29 802	68 377
1971	81 140	8 782	427 006	32 628	6 626	31 450	70 704
1972	94 220	10 150	463 441	34 679	7 332	32 793	74 804
1973	68 708	10 639	476 471	33 608	7 705	34 174	75 487
1974	76 813	12 465	520 767	34 240	8 417	35 530	78 187
1975	90 651	13 899	609 406	45 401	10 255	38 624	94 280
1976	106 821	15 710	692 600	43 522	10 933	48 125	102 580

Steuereinnahmen vor der Verteilung
 3 Nach Steuerarten
 3.15 Rennwett- und Lotteriesteuern
 3.15.4 Sportwettsteuer *)
 1 000 DM

Jahr	Bundes- gebiet	Schleswig- Holstein	Nieder- sachsen	Nordrhein- Westfalen	Hessen	Rheinland- Pfalz	Baden- Württemberg
1967	32 811	1 355	-	10 705	3 966	-	6 168
1968	31 737	1 273	-	10 270	4 077	-	6 343
1969	34 004	1 271	-	12 734	4 149	-	6 261
1970	30 395	1 335	-	10 871	4 393	-	6 331
1971	33 577	1 489	-	11 032	4 821	-	7 610
1972	33 089	1 477	-	10 989	4 692	-	7 174
1973	36 810	1 558	-	12 311	5 143	-	8 568
1974	39 679	1 808	-	13 234	5 570	-	9 352
1975	45 059	2 052	-	15 660	6 459	-	9 695
1976	45 273	2 023	-	16 490	6 021	-	9 448

Jahr	Bayern	Saarland	Bundesgebiet ohne Stadt- staaten	Hamburg	Bremen	Berlin (West)	Stadtstaaten
1967	5 900	753	28 847	1 661	-	2 304	3 965
1968	5 246	616	27 825	1 629	-	2 283	3 912
1969	4 990	693	30 098	1 769	-	2 136	3 905
1970	4 992	651	28 573	1 822	-	-	1 822
1971	5 697	836	31 485	2 092	-	-	2 092
1972	5 878	808	31 018	2 071	-	-	2 071
1973	6 269	810	34 659	2 152	-	-	2 152
1974	6 457	952	37 373	2 305	-	-	2 305
1975	7 406	1 086	42 358	2 700	-	-	2 700
1976	7 471	1 261	42 714	2 559	-	-	2 559

*) Nur soweit von den Landesfinanzverwaltungen getrennt ausgewiesen; sonst in der Lotteriesteuer mit enthalten.

Steuereinnahmen vor der Verteilung

3 Nach Steuerarten

3.16 Feuerschutzsteuer

1 000 DM

Jahr	Bundes- gebiet	Schleswig- Holstein	Nieder- sachsen	Nordrhein- Westfalen	Hessen	Rheinland- Pfalz	Baden- Württemberg
1967	74 521	2 583	10 491	13 930	7 099	4 111	14 947
1968	77 147	2 527	8 876	17 168	8 253	3 740	17 479
1969	86 735	2 585	8 864	19 717	8 761	3 875	15 373
1970	95 869	3 274	11 463	21 781	9 769	4 588	17 699
1971	118 605	3 487	12 926	26 373	12 399	5 517	21 092
1972	169 412	4 304	16 367	39 402	17 620	6 058	30 718
1973	188 057	5 560	22 473	34 561	19 757	11 604	40 159
1974	196 341	4 758	19 414	46 020	18 878	10 083	32 331
1975	188 214	4 000	20 319	31 566	23 975	9 633	43 625
1976	170 849	3 985	10 357	30 252	18 656	7 700	51 525

Jahr	Bayern	Saarland	Bundesgebiet ohne Stadt- staaten	Hamburg	Bremen	Berlin (West)	Stadtstaaten
1967	15 372	499	69 032	3 097	883	1 509	5 489
1968	11 960	711	70 714	3 880	986	1 568	6 434
1969	19 534	740	79 449	4 437	1 276	1 574	7 287
1970	19 609	758	88 941	4 511	699	1 717	6 927
1971	25 806	1 361	108 961	5 823	1 790	2 030	9 643
1972	39 030	1 203	154 702	9 777	2 048	2 884	14 709
1973	36 735	2 240	173 089	9 172	2 552	3 245	14 969
1974	50 254	1 798	183 536	7 382	2 291	3 131	12 804
1975	39 410	471	172 999	10 261	2 200	2 754	15 215
1976	41 034	1 823	165 332	1 460	1 627	2 430	5 517

Steuereinnahmen vor der Verteilung

3 Nach Steuerarten

3.17 Biersteuer

1 000 DM

Jahr	Bundesgebiet	Schleswig-Holstein	Niedersachsen	Nordrhein-Westfalen	Hessen	Rheinland-Pfalz	Baden-Württemberg
1967	1 043 550	9 792	56 657	295 057	81 114	60 981	145 611
1968	1 101 122	10 526	61 186	317 582	86 921	62 571	147 652
1969	1 179 044	11 189	63 338	344 913	95 639	67 501	159 966
1970	1 174 645	11 862	67 796	347 693	94 167	66 375	154 299
1971	1 226 002	12 160	70 296	363 669	99 611	69 009	159 436
1972	1 249 652	12 222	69 452	375 666	99 350	70 852	160 206
1973	1 268 838	11 416	73 286	380 957	102 089	75 526	161 496
1974	1 262 341	11 838	70 578	384 120	98 717	74 019	161 180
1975	1 274 658	11 938	74 919	392 911	95 733	73 824	155 602
1976	1 316 999	13 225	84 577	404 095	98 589	78 665	155 878

Jahr	Bayern	Saarland	Bundesgebiet ohne Stadtstaaten	Hamburg	Bremen	Berlin (West)	Stadtstaaten
1967	283 417	23 053	955 682	31 377	21 372	35 118	87 867
1968	295 338	26 305	1 008 081	33 363	22 145	37 534	93 042
1969	311 062	28 390	1 081 998	34 730	23 234	39 081	97 045
1970	306 639	28 261	1 077 092	36 681	23 282	37 590	97 553
1971	323 417	29 270	1 126 868	36 555	24 525	38 053	99 133
1972	328 280	30 213	1 146 241	39 922	26 214	37 274	103 410
1973	330 545	31 827	1 167 142	37 636	26 633	37 426	101 695
1974	328 806	32 516	1 161 774	36 494	27 954	36 120	100 568
1975	337 256	34 645	1 176 828	34 414	27 408	36 007	97 829
1976	346 206	36 185	1 217 420	36 870	26 721	35 987	99 578

Steuereinnahmen vor der Verteilung

3 Nach Steuerarten

3.18 Sonstige Landessteuern

1 000 DM

Jahr	Bundes- gebiet	Schleswig- Holstein	Nieder- sachsen	Nordrhein- Westfalen	Hessen	Rheinland- Pfalz	Baden- Württemberg
1967	- 137	-	88	0	-	- 0	2
1968	149	-	108	-	-	-	8
1969	159	-	131	-	2	0	19
1970	56	-	142	62	- 1	- 158	5
1971	166	-	155	0	0	5	- 1
1972	185	-	159	1	1	1	13
1973	215	-	169	-	0	0	42
1974	354	-	296	-	1	-	57
1975	793	-	457	323	-	5	5
1976	301	-	- 5	-	0	1	26

Jahr	Bayern	Saarland	Bundesgebiet ohne Stadt- staaten	Hamburg	Bremen	Berlin (West)	Stadtstaaten
1967	-	- 306	- 216	4	-	74	78
1968	-	16	132	-	-	17	17
1969	-	- 8	144	- 0	-	15	15
1970	-	- 3	47	-	-	9	9
1971	- 0	1	160	-	-	5	5
1972	1	0	175	-	-	10	10
1973	-	0	211	-	-	3	3
1974	-	-	354	-	-	1	1
1975	-	1	791	-	-	2	2
1976	-	6	28	-	-	272	272

Steuereinnahmen vor der Verteilung

3 Nach Steuerarten

3.19 Grundsteuer A*)

1 000 DM

Jahr	Bundesgebiet	Schleswig-Holstein	Niedersachsen	Nordrhein-Westfalen	Hessen	Rheinland-Pfalz	Baden-Württemberg
1967	436 913	28 702	85 058	36 155	40 710	38 818	82 569
1968	440 628	29 134	85 649	36 461	40 817	38 164	83 122
1969	447 955	28 727	86 947	37 177	41 692	38 741	84 895
1970	445 922	28 929	87 081	36 488	41 396	38 089	82 748
1971	408 294	27 796	82 990	34 841	35 066	34 388	74 854
1972	397 787	28 709	83 322	34 230	32 900	34 209	68 637
1973	401 945	28 456	83 216	34 145	34 753	34 433	69 824
1974	410 318	28 404	82 542	39 743	34 688	33 479	70 633
1975	404 837	28 030	82 029	35 533	35 929	34 238	67 054
1976	430 344	27 496	83 255	41 791	38 190	33 556	75 518

Jahr	Bayern	Saarland	Bundesgebiet ohne Stadtstaaten	Hamburg	Bremen	Berlin (West)	Stadtstaaten
1967	121 000	2 677	435 688	996	.	229	1 225
1968	123 633	2 447	439 426	1 007	.	194	1 201
1969	126 111	2 547	446 837	1 003	.	115	1 118
1970	126 976	2 619	444 324	1 020	463	114	1 598
1971	114 399	2 603	406 938	863	459	35	1 356
1972	112 002	2 223	396 231	1 089	443	24	1 556
1973	113 245	2 326	400 398	1 084	426	38	1 547
1974	117 567	2 204	409 261	749	270	38	1 057
1975	118 685	2 114	403 612	844	259	122	1 225
1976	126 974	2 339	429 119	807	270	148	1 225

*) Erläuterungen siehe S. 14.

Steuereinnahmen vor der Verteilung

3 Nach Steuerarten

3.20 Grundsteuer B *)

1 000 DM

Jahr	Bundes- gebiet	Schleswig- Holstein	Nieder- sachsen	Nordrhein- Westfalen	Hessen	Rheinland- Pfalz	Baden- Württemberg
1967	1 925 071	70 655	206 771	539 474	168 533	99 640	258 918
1968	2 031 958	74 747	216 714	564 166	175 711	105 879	277 057
1969	2 142 822	78 858	225 796	590 603	189 643	111 283	293 994
1970	2 237 229	84 110	239 691	613 862	194 895	115 868	311 386
1971	2 393 099	88 802	256 651	650 268	208 781	122 980	336 730
1972	2 606 621	96 475	278 004	704 266	218 822	137 510	370 426
1973	2 807 429	105 985	300 417	759 912	244 366	150 588	394 200
1974	3 110 586	103 319	303 956	878 595	259 456	156 777	403 516
1975	3 745 146	125 627	397 359	1 008 980	323 745	198 089	482 270
1976	4 369 367	166 370	451 462	1 159 666	384 117	241 777	631 025

Jahr	Bayern	Saarland	Bundesgebiet ohne Stadt- staaten	Hamburg	Bremen	Berlin (West)	Stadtstaaten
1967	309 604	31 623	1 685 219	74 988	29 541	135 322	239 851
1968	332 518	33 260	1 780 052	78 746	35 283	137 878	251 906
1969	355 632	34 371	1 880 178	81 223	39 866	141 555	262 643
1970	375 296	33 880	1 968 987	83 269	40 720	144 253	268 242
1971	410 396	39 713	2 114 321	87 854	42 905	148 020	278 779
1972	441 082	39 980	2 286 565	109 275	44 244	166 537	320 056
1973	481 940	42 438	2 479 846	112 820	45 616	169 147	327 583
1974	609 326	44 123	2 759 067	129 111	51 235	171 173	351 519
1975	767 567	62 062	3 365 699	146 821	55 926	176 700	379 447
1976	872 192	73 731	3 980 341	145 469	60 861	182 696	389 026

*) Erläuterungen siehe S. 14.

Steuereinnahmen vor der Verteilung

3 Nach Steuerarten

3.21 Gewerbesteuern (brutto)*)

1 000 DM

Jahr	Bundes- gebiet	Schleswig- Holstein	Nieder- sachsen	Nordrhein- Westfalen	Hessen	Rheinland- Pfalz	Baden- Württemberg
1967	10 990 775	320 799	1 001 493	3 365 522	1 123 551	546 814	1 771 307
1968	11 583 798	340 466	1 057 858	3 494 159	1 146 663	580 541	1 885 293
1969	15 385 996	409 483	1 427 215	4 391 790	1 686 593	741 031	2 735 204
1970	12 116 895	342 270	1 117 987	3 879 349	1 239 808	600 987	1 765 345
1971	14 118 433	395 098	1 274 275	4 367 441	1 415 332	714 449	2 232 101
1972	17 022 631	445 322	1 503 414	5 226 628	1 745 259	861 162	2 743 197
1973	20 311 707	549 503	1 850 453	6 081 943	2 102 148	1 028 859	3 344 352
1974	21 568 189	632 021	1 927 754	6 520 280	2 203 123	1 108 329	3 397 278
1975	20 896 712	611 060	1 861 213	6 242 406	2 159 895	1 008 020	3 353 007
1976	23 333 800	646 825	1 983 078	7 061 571	2 349 650	1 151 365	3 783 315

Jahr	Bayern	Saarland	Bundesgebiet ohne Stadt- staaten	Hamburg	Bremen	Berlin (West)	Stadtstaaten
1967	1 626 857	121 559	9 877 901	519 086	182 750	411 037	1 112 874
1968	1 735 793	120 617	10 361 390	588 976	196 088	437 344	1 222 408
1969	2 474 164	166 607	14 032 087	649 530	219 928	484 452	1 353 909
1970	1 701 930	150 181	10 797 856	624 170	223 873	470 996	1 319 039
1971	2 078 350	160 863	12 637 910	736 436	244 873	499 213	1 480 523
1972	2 572 714	186 121	15 283 819	853 691	318 730	566 391	1 738 812
1973	3 138 286	224 412	18 319 958	1 015 228	369 357	607 164	1 991 749
1974	3 290 413	258 694	19 337 892	1 108 988	408 102	713 208	2 230 297
1975	3 089 878	234 644	18 560 122	1 216 838	388 684	731 069	2 336 591
1976	3 537 998	254 969	20 768 771	1 314 913	448 008	802 109	2 565 029

*) Gewerbesteuer nach Ertrag und Kapital einschl. Lohnsummensteuer. - Erläuterungen siehe S. 14.

Steuereinnahmen vor der Verteilung
 3 Nach Steuerarten
 3.21 Gewerbesteuern
 3.21.1 Gewerbesteuer nach Ertrag und Kapital *)

1 000 DM

Jahr	Bundes- gebiet	Schleswig- Holstein	Nieder- sachsen	Nordrhein- Westfalen	Hessen	Rheinland- Pfalz	Baden- Württemberg
1967	10 005 521	288 313	954 846	2 800 410	1 041 948	510 721	1 771 307
1968	10 537 400	306 715	1 008 119	2 892 845	1 059 620	541 976	1 885 293
1969	14 216 618	372 306	1 371 047	3 721 498	1 583 907	698 510	2 735 204
1970	10 727 566	298 877	1 049 196	3 076 028	1 119 489	550 333	1 765 345
1971	12 313 337	346 061	1 116 871	3 330 097	1 272 547	655 805	2 210 090
1972	14 846 501	388 481	1 307 132	4 011 562	1 524 708	795 606	2 707 582
1973	17 776 846	485 787	1 621 502	4 677 118	1 811 344	951 983	3 305 561
1974	18 774 530	560 090	1 662 334	4 988 534	1 876 864	1 020 663	3 353 611
1975	17 898 346	536 739	1 582 210	4 606 024	1 791 745	917 039	3 306 583
1976	20 112 660	569 965	1 688 076	5 288 649	1 950 577	1 054 044	3 736 161

Jahr	Bayern	Saarland	Bundesgebiet ohne Stadt- staaten	Hamburg	Bremen	Berlin (West)	Stadtstaaten
1967	1 626 054	121 559	9 115 157	443 609	130 778	315 977	890 364
1968	1 735 023	120 617	9 550 208	506 875	141 660	338 657	987 192
1969	2 473 279	166 607	13 122 358	558 421	159 660	376 179	1 094 260
1970	1 701 141	150 181	9 710 588	519 621	152 635	344 722	1 016 978
1971	2 078 051	160 863	11 170 385	615 462	161 553	365 936	1 142 952
1972	2 572 653	186 121	13 493 845	705 247	228 197	419 212	1 352 656
1973	3 138 275	224 412	16 215 983	844 118	270 663	446 082	1 560 863
1974	3 290 402	258 694	17 011 191	922 696	301 015	539 628	1 763 339
1975	3 089 873	234 644	16 064 856	1 004 704	276 574	552 213	1 833 491
1976	3 537 998	254 969	18 080 440	1 082 205	332 559	617 456	2 032 220

*) Erläuterungen siehe S. 14.

Steuereinnahmen vor der Verteilung

3 Nach Steuerarten

3.21 Gewerbesteuern

3.21.2 Lohnsummensteuer

1 000 DM

Jahr	Bundes- gebiet	Schleswig- Holstein	Nieder- sachsen	Nordrhein- Westfalen	Hessen	Rheinland- Pfalz	Baden- Württemberg
1967	985 254	32 486	46 647	565 112	81 603	36 093	-
1968	1 046 398	33 751	49 739	601 314	87 043	38 565	-
1969	1 169 379	37 177	56 168	670 292	102 686	42 521	-
1970	1 389 329	43 393	68 791	803 321	120 319	50 654	-
1971	1 805 096	49 037	157 404	1 037 344	142 785	58 644	22 011
1972	2 176 130	56 841	196 282	1 215 066	220 551	65 556	35 615
1973	2 534 861	63 716	228 951	1 404 825	290 804	76 876	38 791
1974	2 793 659	71 931	265 420	1 531 746	326 259	87 666	43 667
1975	2 998 366	74 321	279 003	1 636 382	368 150	90 981	46 424
1976	3 221 140	76 860	295 002	1 772 922	399 073	97 321	47 154

Jahr	Bayern	Saarland	Bundesgebiet ohne Stadt- staaten	Hamburg	Bremen	Berlin (West)	Stadtstaaten
1967	803	-	762 744	75 477	51 972	95 060	222 510
1968	770	-	811 182	82 101	54 428	98 687	235 216
1969	885	-	909 729	91 109	60 268	108 273	259 649
1970	789	-	1 087 268	104 549	71 238	126 274	302 061
1971	299	-	1 467 525	120 974	83 320	133 277	337 571
1972	61	-	1 789 974	148 444	90 533	147 179	386 156
1973	11	-	2 103 975	171 110	98 694	161 082	430 886
1974	11	-	2 326 701	186 292	107 087	173 580	466 958
1975	5	-	2 495 266	212 134	112 110	178 856	503 100
1976	0	-	2 688 332	232 708	115 448	184 653	532 809

Steuereinnahmen vor der Verteilung
3 Nach Steuerarten
3.22 Gemeindlicher Zuschlag zur Grunderwerbsteuer*)

1 000 DM

Jahr	Bundes- gebiet	Schleswig- Holstein	Nieder- sachsen	Nordrhein- Westfalen	Hessen	Rheinland- Pfalz	Baden- Württemberg
1967	410 181	16 703	42 051	96 199	39 797	40 181	58 411
1968	450 995	18 796	47 552	118 603	42 354	46 581	74 085
1969	550 927	23 954	56 965	137 161	52 264	59 230	85 579
1970	588 289	26 009	65 461	135 292	63 041	65 249	94 732
1971	653 400	29 585	70 877	150 251	73 776	71 273	105 480
1972	725 396	33 052	79 205	159 431	85 807	78 614	120 672
1973	807 579	40 772	91 998	187 484	102 248	80 473	131 188
1974	814 672	33 572	88 222	230 708	69 681	76 119	158 044
1975	837 278	39 243	99 767	227 075	81 220	87 901	128 769
1976	1 017 255	54 737	116 919	263 983	105 165	108 670	155 448

Jahr	Bayern	Saarland	Bundesgebiet ohne Stadt- staaten	Hamburg	Bremen	Berlin (West)	Stadtstaaten
1967	84 703	6 356	384 401	-	7 700	18 081	25 781
1968	87 973	7 470	443 414	-	7 581	-	7 581
1969	118 545	7 650	541 348	-	9 579	-	9 579
1970	121 347	6 067	577 198	-	11 091	-	11 091
1971	131 299	9 207	641 748	-	11 652	-	11 652
1972	147 145	9 482	713 408	-	11 987	-	11 987
1973	150 143	10 741	795 046	-	12 533	-	12 533
1974	137 600	9 770	803 714	-	10 958	-	10 958
1975	147 756	11 407	823 139	-	14 139	-	14 139
1976	184 299	12 214	1 001 435	-	15 820	-	15 820

*) Erläuterungen siehe S. 14. - Zusammenfassung staatlicher und gemeindlicher Grunderwerbsteuer siehe S. 95.

Steuereinnahmen vor der Verteilung

3 Nach Steuerarten

3.23 Übrige Gemeindesteuern*)

1 000 DM

Jahr	Bundes- gebiet	Schleswig- Holstein	Nieder- sachsen	Nordrhein- Westfalen	Hessen	Rheinland- Pfalz	Baden- Württemberg
1967	292 457	15 123	29 657	58 033	33 629	13 239	31 188
1968	286 431	15 773	30 266	58 552	31 685	13 491	29 069
1969	301 535	17 610	31 749	61 996	34 963	13 972	30 742
1970	291 028	19 983	33 830	63 563	32 659	14 220	30 740
1971	313 546	20 602	36 656	86 155	31 251	14 928	26 734
1972	323 393	21 149	34 434	87 846	33 157	16 211	27 290
1973	314 872	23 598	31 551	71 604	34 781	18 620	27 118
1974	413 539	35 332	34 162	77 319	46 899	33 994	61 137
1975	438 409	30 696	44 281	76 281	64 023	37 054	62 369
1976	467 381	30 044	50 915	76 422	64 994	40 361	71 860

Jahr	Bayern	Saarland	Bundesgebiet ohne Stadt- staaten	Hamburg	Bremen	Berlin (West)	Stadtstaaten
1967	70 644	2 630	254 144	6 400	6 756	25 158	38 313
1968	69 097	2 663	250 595	6 178	6 518	23 140	35 836
1969	71 850	2 669	265 552	6 110	6 549	23 324	35 983
1970	74 480	2 712	272 186	6 231	4 823	7 789	18 842
1971	81 116	2 916	300 358	2 695	4 125	6 368	13 188
1972	85 921	2 994	309 001	4 547	2 031	7 814	14 392
1973	90 307	2 885	300 465	4 568	1 746	8 093	14 406
1974	105 782	4 068	398 693	4 463	1 839	8 545	14 847
1975	104 422	3 519	422 644	4 813	1 937	9 015	15 765
1976	112 135	4 651	451 382	4 626	1 996	9 377	15 999

*) Erläuterungen siehe S. 14.

Steuereinnahmen vor der Verteilung

3 Nach Steuerarten

3.23 Ubrige Gemeindesteuern

3.23.1 Schankerlaubnissteuer *)

1 000 DM

Jahr	Bundes- gebiet	Schleswig- Holstein	Nieder- sachsen	Nordrhein- Westfalen	Hessen	Rheinland- Pfalz	Baden- Württemberg
1967	34 397	1 920	6 345	20 586	1 154	3 105	-
1968	36 067	1 949	6 818	21 211	1 239	3 479	-
1969	38 523	1 919	6 933	23 413	1 167	3 611	-
1970	39 970	2 133	7 165	24 338	1 179	3 587	-
1971	41 163	1 917	7 298	24 349	2 192	3 836	-
1972	40 070	2 426	7 763	24 559	1 368	3 948	-
1973	28 412	3 057	7 203	11 530	2 027	4 591	-

Jahr	Bayern	Saarland	Bundesgebiet ohne Stadt- staaten	Hamburg	Bremen	Berlin (West)	Stadtstaaten
1967	1 151	-	34 261	-	100	36	136
1968	1 287	-	35 984	-	83	-	83
1969	1 450	-	38 494	-	29	-	29
1970	1 543	-	39 944	-	26	-	26
1971	1 548	-	41 140	-	23	-	23
1972	-	-	40 065	-	5	-	5
1973	-	-	28 407	-	5	-	5

*) Ab 1974 nicht mehr gesondert ausgewiesen.

Steuereinnahmen vor der Verteilung
 3 Nach Steuerarten
 3.23 Übrige Gemeindesteuern
 3.23.2 Jagd- und Fischereisteuer *)
 1 000 DM

Jahr	Bundes- gebiet	Schleswig- Holstein	Nieder- sachsen	Nordrhein- Westfalen	Hessen	Rheinland- Pfalz	Baden- Württemberg
1967	8 413	315	939	2 071	1 082	1 288	1 288
1968	9 136	326	1 057	2 138	1 177	1 339	1 344
1969	10 140	347	1 169	2 352	1 345	1 517	1 500
1970	11 214	386	1 371	2 818	1 294	1 798	1 537
1971	12 516	460	1 570	3 430	1 443	1 771	1 718
1972	14 247	531	1 616	4 097	1 710	2 064	2 011
1973	14 984	492	1 765	4 612	1 819	2 316	1 850

Jahr	Bayern	Saarland	Bundesgebiet ohne Stadt- staaten	Hamburg	Bremen	Berlin (West)	Stadtstaaten
1967	1 289	141	8 413	-	-	-	-
1968	1 603	152	9 136	-	-	-	-
1969	1 754	155	10 140	-	-	-	-
1970	1 852	158	11 214	-	-	-	-
1971	1 958	167	12 516	-	-	-	-
1972	2 047	172	14 247	-	-	-	-
1973	1 945	185	14 984	-	-	-	-

*) Ab 1974 nicht mehr gesondert ausgewiesen.

Steuereinnahmen vor der Verteilung

3 Nach Steuerarten

3.23 Übrige Gemeindesteuern

3.23.3 Gemeindegetränksteuer *)

1 000 DM

Jahr	Bundes- gebiet	Schleswig- Holstein	Nieder- sachsen	Nordrhein- Westfalen	Hessen	Rheinland- Pfalz	Baden- Württemberg
1967	97 885	6 909	5 131	- 86	14 774	417	8 203
1968	94 201	7 121	5 330	- 2	14 125	221	8 065
1969	98 913	7 632	5 476	3	16 320	117	8 471
1970	88 472	8 022	6 306	1	16 025	- 59	8 553
1971	91 929	8 676	6 794	4	15 353	- 118	9 220
1972	94 314	9 131	6 800	4	16 945	- 258	9 531
1973	94 836	9 158	7 054	5	17 110	20	8 000

Jahr	Bayern	Saarland	Bundesgebiet ohne Stadt- staaten	Hamburg	Bremen	Berlin (West)	Stadtstaaten
1967	43 484	-	78 830	0	4 680	14 375	19 055
1968	42 097	-	76 956	1	4 365	12 878	17 244
1969	43 357	-	81 377	2	4 531	13 003	17 536
1970	45 236	-	84 085	-	3 168	1 219	4 386
1971	49 271	-	89 200	-	2 471	258	2 729
1972	51 724	-	93 876	-	263	176	438
1973	53 449	-	94 795	-	41	-	41

*) Ab 1974 nicht mehr gesondert ausgewiesen.

Steuereinnahmen vor der Verteilung

3 Nach Steuerarten

3.23 Übrige Gemeindesteuern

3.23.4 Speiseeissteuer *)

1 000 DM

Jahr	Bundes- gebiet	Schleswig- Holstein	Nieder- sachsen	Nordrhein- Westfalen	Hessen	Rheinland- Pfalz	Baden- Württemberg
1967	1 016	-	-	-	-	-	0
1968	488	-	-	-	-	-	-
1969	561	-	-	-	-	-	-
1970	501	-	-	-	-	-	-
1971	527	-	-	-	-	-	-

Jahr	Bayern	Saarland	Bundesgebiet ohne Stadt- staaten	Hamburg	Bremen	Berlin (West)	Stadtstaaten
1967	1 016	-	1 016	-	-	-	-
1968	488	-	488	-	-	-	-
1969	561	-	561	-	-	-	-
1970	501	-	501	-	-	-	-
1971	527	-	527	-	-	-	-

*) Ab 1972 nicht mehr erhoben.

Steuereinnahmen vor der Verteilung

3 Nach Steuerarten

3.23 Übrige Gemeindesteuern

3.23.5 Kinosteuer *)

1 000 DM

Jahr	Bundes- gebiet	Schleswig- Holstein	Nieder- sachsen	Nordrhein- Westfalen	Hessen	Rheinland- Pfalz	Baden- Württemberg
1967	16 112	-	1 971	37	3 638	4	3 858
1968	12 380	-	1 849	18	2 696	12	1 868
1969	12 440	-	1 873	7	2 670	7	1 749
1970	9 890	-	1 800	4	1 468	7	1 846
1971	6 796	-	1 966	16	9	8	750
1972	5 386	-	748	10	17	13	324
1973	4 998	-	90	-	12	28	435

Jahr	Bayern	Saarland	Bundesgebiet ohne Stadt- staaten	Hamburg	Bremen	Berlin (West)	Stadtstaaten
1967	4 218	3	13 728	978	285	1 121	2 384
1968	3 945	2	10 389	906	280	805	1 991
1969	3 907	9	10 223	954	261	1 002	2 217
1970	3 806	3	8 932	946	11	-	957
1971	3 966	-	6 716	79	2	-	80
1972	4 273	0	5 385	1	1	-	1
1973	4 427	-	4 992	-	7	-	7

*) Ab 1974 nicht mehr gesondert ausgewiesen.

Steuereinnahmen vor der Verteilung

3 Nach Steuerarten

3.23 Übrige Gemeindesteuern

3.23.6 Übrige Vergnügungsteuer *)

1 000 DM

Jahr	Bundes- gebiet	Schleswig- Holstein	Nieder- sachsen	Nordrhein- Westfalen	Hessen	Rheinland- Pfalz	Baden- Württemberg
1967	76 431	1 850	9 497	22 807	7 697	4 664	7 878
1968	75 438	2 071	9 445	22 497	7 076	4 515	7 710
1969	80 114	2 221	10 218	23 440	7 846	4 707	8 734
1970	78 174	2 322	10 925	23 481	7 051	4 879	8 448
1971	94 965	2 508	12 592	44 354	6 370	5 192	4 041
1972	92 828	2 650	10 589	40 859	6 787	5 500	3 525
1973	84 933	2 990	7 461	34 886	6 922	5 752	3 424

Jahr	Bayern	Saarland	Bundesgebiet ohne Stadt- staaten	Hamburg	Bremen	Berlin (West)	Stadtstaaten
1967	12 811	1 823	69 028	2 995	1 201	3 208	7 403
1968	13 099	1 837	68 249	2 878	1 106	3 205	7 188
1969	14 134	1 792	73 092	2 783	1 020	3 219	7 022
1970	14 852	1 857	73 815	2 915	888	556	4 359
1971	16 751	2 003	93 813	224	892	36	1 152
1972	19 780	1 999	91 690	11	1 008	120	1 138
1973	20 909	1 690	84 033	-	900	-	900

*) Ab 1974 nicht mehr gesondert ausgewiesen.

Steuereinnahmen vor der Verteilung

3 Nach Steuerarten

3.23 Übrige Gemeindesteuern

3.23.7 Hundesteuer *)

1 000 DM

Jahr	Bundes- gebiet	Schleswig- Holstein	Nieder- sachsen	Nordrhein- Westfalen	Hessen	Rheinland- Pfalz	Baden- Württemberg
1967	51 695	2 808	5 775	12 619	5 284	3 761	8 676
1968	52 319	2 870	5 767	12 689	5 373	3 926	8 681
1969	53 341	2 892	6 079	12 781	5 614	4 012	8 760
1970	54 126	3 054	6 262	12 921	5 643	4 007	8 936
1971	57 093	3 260	6 436	14 002	5 884	4 241	9 505
1972	69 451	3 628	6 918	18 316	6 331	4 944	9 765
1973	77 884	4 000	7 978	20 572	6 892	5 914	10 824

Jahr	Bayern	Saarland	Bundesgebiet ohne Stadt- staaten	Hamburg	Bremen	Berlin (West)	Stadtstaaten
1967	5 001	663	44 587	2 427	490	4 191	7 108
1968	5 091	672	45 068	2 394	683	4 174	7 251
1969	5 193	713	46 046	2 371	709	4 215	7 295
1970	5 276	693	46 793	2 369	730	4 234	7 333
1971	5 448	743	49 519	2 392	737	4 445	7 574
1972	5 996	823	56 720	4 535	754	7 441	12 731
1973	7 359	1 010	64 549	4 556	794	7 985	13 335

*) Ab 1974 nicht mehr gesondert ausgewiesen.

Steuereinnahmen vor der Verteilung
 3 Nach Steuerarten
 3.23 Übrige Gemeindesteuern
 3.23.8 Sonstige Gemeindesteuern *)
 1 000 DM

Jahr	Bundes- gebiet	Schleswig- Holstein	Nieder- sachsen	Nordrhein- Westfalen	Hessen	Rheinland- Pfalz	Baden- Württemberg
1967	6 507	1 321	-	-	-	-	1 285
1968	6 402	1 436	-	-	-	-	1 401
1969	7 504	2 600	-	-	-	-	1 526
1970	8 682	4 067	-	-	-	-	1 421
1971	8 556	3 781	-	-	-	-	1 499
1972	7 097	2 783	-	-	-	-	2 135
1973	8 824	3 901	-	-	-	-	2 584

Jahr	Bayern	Saarland	Bundesgebiet ohne Stadt- staaten	Hamburg	Bremen	Berlin (West)	Stadtstaaten
1967	1 673	-	4 279	-	-	2 228	2 228
1968	1 487	-	4 323	-	-	2 078	2 078
1969	1 494	-	5 619	-	-	1 885	1 885
1970	1 414	-	6 902	0	-	1 780	1 781
1971	1 647	-	6 927	0	-	1 629	1 630
1972	2 101	-	7 019	0	-	78	78
1973	2 220	-	8 704	12	-	108	120

*) Erläuterungen siehe S. 14. - Ab 1974 nicht mehr gesondert ausgewiesen.

Steuereinnahmen vor der Verteilung
 3 Nach Steuerarten
 3.24 Nachrichtlich Staatliche und gemeindliche
Gründerwerbsteuern *)
 1 000 DM

Jahr	Bundes- gebiet	Schleswig- Holstein	Nieder- sachsen	Nordrhein- Westfalen	Hessen	Rheinland- Pfalz	Baden- Württemberg
1967	709 195	30 036	73 998	169 320	69 433	40 181	103 434
1968	825 177	33 198	83 729	212 921	74 572	46 581	130 251
1969	992 434	41 527	99 640	236 932	93 052	59 230	150 490
1970	1 052 940	45 892	115 170	237 151	110 365	65 249	166 246
1971	1 171 095	51 624	124 663	266 259	128 309	71 273	187 832
1972	1 312 689	58 530	138 967	282 549	151 864	78 614	210 272
1973	1 483 200	71 402	160 349	330 318	179 636	80 473	228 941
1974	1 384 054	59 028	156 070	329 673	134 563	76 119	249 096
1975	1 505 832	69 041	173 974	357 036	142 135	87 901	229 262
1976	1 778 017	95 716	205 854	419 434	184 026	108 670	275 169

Jahr	Bayern	Saarland	Bundesgebiet ohne Stadt- staaten	Hamburg	Bremen	Berlin (West)	Stadtstaaten
1967	147 436	10 864	644 702	19 215	13 638	31 642	64 495
1968	155 780	13 064	750 096	26 492	13 306	35 282	75 080
1969	205 993	13 360	900 224	32 220	16 730	43 260	92 210
1970	213 325	11 404	964 802	32 527	19 409	36 202	88 138
1971	230 914	16 836	1 077 710	36 772	20 391	36 222	93 385
1972	257 648	16 241	1 194 685	45 630	20 977	51 395	118 002
1973	273 186	18 872	1 343 176	54 545	21 933	63 546	140 024
1974	246 016	17 505	1 268 068	48 336	19 176	48 475	115 987
1975	260 061	20 590	1 340 001	77 253	24 743	63 836	165 832
1976	322 451	21 670	1 632 990	57 899	27 685	59 443	145 027

*) Erläuterungen siehe S. 14.

Lastenausgleichsabgaben

1 Insgesamt

1 000 DM

Jahr	Bundes- gebiet ¹⁾	Schleswig- Holstein	Nieder- sachsen	Nordrhein- Westfalen	Hessen	Rheinland- Pfalz	Baden- Württemberg
1967	1 565 647	56 945	171 678	611 385	119 561	61 772	200 456
1968	1 579 272	56 123	161 588	627 344	121 797	62 640	197 544
1969	1 493 268	47 400	155 547	582 179	121 401	61 142	169 528
1970	1 581 566	54 514	172 398	582 710	126 379	70 429	213 808
1971	1 439 025	45 872	150 969	555 585	116 804	58 358	187 641
1972	1 379 483	42 727	142 529	505 223	115 046	55 169	183 384
1973	1 297 360	41 862	137 555	477 711	108 329	55 011	169 975
1974	1 299 116	41 669	128 738	526 739	102 463	51 969	162 251
1975	1 241 227	38 366	115 288	526 339	96 298	47 505	154 001
1976	1 320 378	39 241	122 869	596 157	101 424	48 171	141 922

Jahr	Bayern	Saarland	Bundesgebiet ohne Stadt- staaten	Hamburg	Bremen	Berlin (West)	Stadtstaaten
1967	218 053	-	1 439 850	68 624	19 196	37 976	125 796
1968	230 457	-	1 457 493	65 695	19 302	36 785	121 782
1969	217 179	-	1 354 376	69 332	18 838	37 363	125 533
1970	231 985	-	1 452 223	64 504	19 661	33 414	117 579
1971	208 803	-	1 324 032	56 801	17 423	29 093	103 317
1972	205 893	-	1 249 971	62 233	16 345	38 676	117 254
1973	203 866	-	1 194 309	57 933	16 038	29 046	103 017
1974	188 554	-	1 202 383	53 757	15 053	23 631	92 441
1975	176 965	-	1 154 762	51 665	13 344	21 458	86 467
1976	182 082	-	1 231 866	56 504	12 968	19 039	88 511

1) 1969 bis 1974 einschl. der nicht über die Kassen der Länder geleiteten Beträge, siehe S. 16.

Lastenausgleichsabgaben

1 Insgesamt

1 1 Vermögensabgabe

1 000 DM

Jahr	Bundes- gebiet ¹⁾	Schleswig- Holstein	Nieder- sachsen	Nordrhein- Westfalen	Hessen	Rheinland- Pfalz	Baden- Württemberg
1967	1 300 721	39 751	133 714	523 511	100 869	55 735	178 084
1968	1 278 723	38 795	123 995	510 723	100 863	57 308	177 051
1969	1 241 405	34 206	122 823	503 621	102 506	55 774	148 833
1970	1 346 723	40 736	140 653	510 003	109 256	65 404	194 594
1971	1 214 820	33 752	118 915	488 769	100 367	53 591	171 220
1972	1 175 290	31 021	115 528	444 972	99 917	50 765	165 865
1973	1 103 046	29 468	111 335	418 060	96 327	51 302	153 209
1974	1 167 444	31 508	110 528	491 208	92 716	49 407	152 084
1975	1 128 147	28 945	99 429	492 380	88 628	45 456	145 573
1976	1 222 650	30 165	109 516	566 273	95 071	46 298	134 281

Jahr	Bayern	Saarland	Bundesgebiet ohne Stadt- staaten	Hamburg	Bremen	Berlin (West)	Stadtstaaten
1967	183 686	-	1 215 350	53 205	13 811	18 354	85 370
1968	188 429	-	1 197 164	52 641	14 071	14 848	81 560
1969	178 804	-	1 146 567	57 486	14 191	13 930	85 307
1970	194 574	-	1 255 220	51 739	15 380	15 791	82 910
1971	170 223	-	1 136 837	45 087	13 278	11 021	69 386
1972	174 130	-	1 082 198	50 953	12 599	20 944	84 496
1973	172 315	-	1 032 016	47 256	12 541	11 234	71 031
1974	168 627	-	1 096 078	46 242	12 839	9 985	69 066
1975	158 903	-	1 059 314	45 725	11 758	11 350	68 833
1976	165 685	-	1 147 289	51 219	11 615	12 526	75 360

1) 1969 bis 1974 einschl. der nicht über die Kassen der Länder geleiteten Beträge, siehe S. 16.

Lastenausgleichsabgaben

1 Insgesamt

1.2 Hypothekengewinnabgabe

1 000 DM

Jahr	Bundesgebiet ¹⁾	Schleswig-Holstein	Niedersachsen	Nordrhein-Westfalen	Hessen	Rheinland-Pfalz	Baden-Württemberg
1967	193 558	15 496	30 836	53 669	15 015	4 241	15 574
1968	201 807	15 813	30 350	55 446	16 120	3 589	13 897
1969	186 982	11 695	25 890	49 297	15 393	3 389	14 235
1970	174 623	12 290	24 995	46 348	13 616	3 423	13 621
1971	169 999	10 672	25 546	43 518	13 107	3 110	13 097
1972	148 697	10 330	20 790	37 272	11 940	2 828	11 618
1973	139 555	10 994	19 847	37 200	8 837	2 202	11 059
1974	125 521	10 037	17 512	32 852	9 487	2 199	9 639
1975	112 527	9 418	15 830	33 600	7 640	2 022	8 503
1976	94 989	9 058	13 217	27 565	6 363	1 722	7 613

Jahr	Bayern	Saarland	Bundesgebiet ohne Stadtstaaten	Hamburg	Bremen	Berlin (West)	Stadtstaaten
1967	24 462	-	159 293	11 829	3 773	18 663	34 265
1968	32 560	-	167 775	9 199	3 677	21 158	34 034
1969	28 714	-	148 613	8 594	3 266	22 681	34 541
1970	28 227	-	142 520	9 365	2 790	16 778	28 933
1971	29 577	-	138 627	8 201	2 876	17 218	28 295
1972	22 839	-	117 617	8 015	2 329	17 072	27 416
1973	22 564	-	112 703	7 381	2 260	17 178	26 819
1974	19 276	-	101 002	7 098	2 053	13 377	22 528
1975	18 043	-	95 056	5 894	1 512	10 066	17 472
1976	16 325	-	81 863	5 275	1 336	6 514	13 125

1) 1969 bis 1974 einschl. der nicht über die Kassen der Länder geleiteten Beträge, siehe S. 16.

Lastenausgleichsabgaben

1 Insgesamt

1.3 Kreditgewinnabgabe

1 000 DM

Jahr	Bundes- gebiet	Schleswig- Holstein	Nieder- sachsen	Nordrhein- Westfalen	Hessen	Rheinland- Pfalz	Baden- Württemberg
1967	71 368	1 698	7 128	34 205	3 677	1 796	6 798
1968	98 742	1 515	7 243	61 175	4 814	1 743	6 596
1969	64 881	1 499	6 834	29 261	3 502	1 979	6 460
1970	60 220	1 488	6 750	26 359	3 507	1 602	5 593
1971	54 206	1 448	6 508	23 298	3 330	1 657	3 324
1972	55 496	1 376	6 211	22 979	3 189	1 576	5 901
1973	54 759	1 400	6 373	22 451	3 165	1 507	5 707
1974	6 151	124	698	2 679	260	363	528
1975	553	3	29	359	30	27	- 75
1976	2 739	18	136	2 319	- 10	151	28

Jahr	Bayern	Saarland	Bundesgebiet ohne Stadt- staaten	Hamburg	Bremen	Berlin (West)	Stadtstaaten
1967	9 905	-	65 207	3 590	1 612	959	6 161
1968	9 468	-	92 554	3 855	1 554	779	6 188
1969	9 661	-	59 196	3 552	1 381	752	5 685
1970	9 184	-	54 483	3 400	1 491	845	5 736
1971	9 003	-	48 568	3 513	1 269	854	5 636
1972	8 924	-	50 156	3 265	1 417	660	5 342
1973	8 987	-	49 590	3 296	1 237	634	5 167
1974	651	-	5 303	417	161	269	847
1975	19	-	392	46	74	42	162
1976	72	-	2 714	10	17	- 1	26

Steuereinnahmen nach der Verteilung

1 Bund/EG, Länder, Gemeinden/Gv. *)

1 000 DM

Gebietskörperschaft/Steuerart	1967	1968	1969	1970 ¹⁾	1971
Insgesamt	113 349 719	120 377 501	146 928 156	152 426 739	170 810 998
EG-Anteile	-	-	-	-	1 013 885
an Zöllen	-	-	-	-	1 013 885
an Umsatzsteuer	-	-	-	-	-
Bund	63 117 187	66 180 091	81 414 514	83 705 322	92 059 645
Bundessteuern	22 162 337	22 563 504	24 831 602	27 504 731	28 541 179
Anteil an					
Lohnsteuer	7 236 394	8 169 510	9 470 074	15 086 943	18 405 126
Veranlagter Einkommensteuer .	5 839 322	6 020 824	5 946 155	6 880 515	7 886 277
Kapitalertragsteuer	543 444	569 321	600 120	1 010 259	1 036 882
Körperschaftsteuer	2 612 411	3 164 519	3 813 086	4 358 235	3 583 711
Umsatzsteuer	22 013 218	18 698 787	26 429 001	18 753 422	21 608 615
Einfuhrumsatzsteuer	2 710 061	6 993 626	10 324 477	7 933 913	8 419 568
Gewerbesteuerumlage	-	-	-	2 177 304	2 578 287
Länder	36 177 136	39 403 601	46 684 406	50 481 558	56 606 474
Gemeinden	14 055 397	14 793 809	18 829 236	18 239 859	21 130 994

Gebietskörperschaft/Steuerart	1972	1973	1974	1975	1976
Insgesamt	195 510 088	223 488 761	238 178 772	241 096 969	266 581 658
EG-Anteile	1 540 721	2 162 704	2 760 985	5 932 807	6 488 265
an Zöllen	1 540 721	2 162 704	2 760 985	3 177 276	3 620 188
an Umsatzsteuer	-	-	-	2 755 531	2 868 077
Bund	101 706 038	114 957 925	119 412 521	120 012 497	131 783 554
Bundessteuern	31 549 204	35 111 729	34 550 646	33 610 879	35 647 216
Anteil an					
Lohnsteuer	21 401 217	26 339 447	30 942 904	30 611 995	34 662 042
Veranlagter Einkommensteuer .	9 950 100	11 374 165	11 521 156	12 040 267	13 269 824
Kapitalertragsteuer	1 094 637	1 012 035	1 287 031	1 122 902	1 156 543
Körperschaftsteuer	4 247 284	5 443 588	5 201 689	5 026 995	5 919 977
Umsatzsteuer	22 199 614	22 699 364	20 697 065	21 624 331	22 357 748
Einfuhrumsatzsteuer	8 338 288	9 466 242	11 539 748	12 531 120	15 110 936
Gewerbesteuerumlage	2 925 694	3 511 355	3 672 282	3 444 008	3 659 268
Länder	66 944 823	76 485 809	83 347 332	81 560 385	90 578 670
Gemeinden	25 318 506	29 882 323	32 657 934	33 591 280	37 731 169

*) Verteilungsmodus siehe S. 19. - Erläuterungen siehe S. 15.

1) Siehe S. 13 Fußnote a).

Steuereinnahmen nach der Verteilung

2 Länder^{*)}

2.1 Insgesamt

1 000 DM

Jahr	Bundes- gebiet	Schleswig- Holstein	Nieder- sachsen	Nordrhein- Westfalen	Hessen	Rheinland- Pfalz	Baden- Württemberg
1967	36 177 136	1 058 966	3 164 196	10 850 805	3 817 372	1 625 713	5 830 104
1968	39 403 601	1 161 374	3 574 868	11 684 153	4 154 859	1 765 822	6 290 931
1969	46 684 406	1 354 278	4 148 394	13 669 720	5 080 631	2 067 132	7 591 396
1970	50 481 558	1 865 347	5 187 992	14 641 140	4 834 635	2 652 352	7 795 765
1971	56 606 474	2 067 006	5 853 575	16 305 722	5 368 330	2 970 211	8 922 664
1972	66 944 823	2 447 731	6 904 117	19 184 537	6 437 455	3 500 408	10 651 719
1973	76 485 809	2 816 278	7 928 771	21 823 066	7 408 232	4 082 509	12 080 247
1974	83 347 332	3 086 043	8 640 452	24 078 359	8 034 796	4 399 950	13 027 456
1975	81 560 385	3 059 108	8 539 739	23 401 480	7 703 389	4 308 021	13 032 225
1976	90 578 670	3 386 805	9 454 890	26 125 482	8 497 064	4 747 543	14 426 924

Jahr	Bayern	Saarland	Bundesgebiet ohne Stadt- staaten	Hamburg	Bremen	Berlin (West)	Stadtstaaten
1967	5 704 238	462 288	32 513 682	2 182 001	591 550	889 904	3 663 455
1968	6 224 448	480 532	35 336 987	2 395 850	632 659	1 038 105	4 066 614
1969	7 326 134	565 023	41 802 708	2 903 633	753 815	1 224 250	4 881 698
1970	8 312 988	816 461	46 106 680	2 347 988	704 136	1 322 756	4 374 880
1971	9 391 904	916 728	51 796 140	2 573 500	797 028	1 439 804	4 810 332
1972	11 259 843	1 071 573	61 457 383	2 917 548	929 131	1 640 761	5 487 440
1973	12 917 989	1 216 717	70 273 809	3 285 243	1 057 911	1 868 845	6 211 999
1974	13 742 006	1 313 607	76 322 669	3 727 186	1 160 332	2 137 146	7 024 664
1975	13 376 365	1 293 268	74 713 595	3 630 049	1 131 553	2 085 185	6 846 787
1976	15 138 363	1 428 379	83 205 450	3 877 897	1 245 047	2 250 277	7 373 221

*) Verteilungsmodus siehe S. 19.

Steuereinnahmen nach der Verteilung

2 Länder

2.2 Landessteuern

1 000 DM

Jahr	Bundes- gebiet	Schleswig- Holstein	Nieder- sachsen	Nordrhein- Westfalen	Hessen	Rheinland- Pfalz	Baden- Württemberg
1967	8 539 596	244 848	783 718	2 490 887	838 441	394 836	1 245 842
1968	8 884 062	253 032	804 351	2 566 214	885 212	413 298	1 287 098
1969	9 858 313	282 144	895 464	2 785 347	1 034 482	455 968	1 423 703
1970	9 530 874	292 647	891 086	2 738 825	892 090	462 355	1 402 522
1971	10 246 969	309 151	929 563	2 927 286	1 033 825	488 024	1 548 013
1972	10 882 404	339 206	996 218	3 094 649	1 058 736	535 167	1 650 532
1973	11 485 278	360 469	1 087 837	3 182 954	1 156 505	597 933	1 746 401
1974	11 789 538	378 397	1 087 498	3 337 750	1 183 205	574 461	1 798 937
1975	12 143 175	382 619	1 138 357	3 391 805	1 123 167	604 684	1 917 553
1976	13 788 704	430 622	1 224 789	3 805 072	1 297 909	711 662	2 182 453

Jahr	Bayern	Saarland	Bundesgebiet ohne Stadt- staaten	Hamburg	Bremen	Berlin (West)	Stadtstaaten
1967	1 500 885	141 925	7 641 382	472 265	130 430	295 518	898 213
1968	1 546 923	148 163	7 904 291	511 852	131 074	336 846	979 772
1969	1 729 906	149 117	8 756 131	565 937	152 771	383 472	1 102 180
1970	1 738 460	146 724	8 564 709	480 792	138 755	346 619	966 166
1971	1 846 424	162 023	9 244 309	488 102	150 224	364 333	1 002 659
1972	1 972 665	173 205	9 820 378	509 302	161 155	391 569	1 062 026
1973	2 064 584	178 346	10 375 029	515 446	164 699	430 105	1 110 250
1974	2 104 328	180 849	10 645 425	540 630	171 567	431 916	1 144 113
1975	2 194 986	190 756	10 943 927	573 384	175 002	450 862	1 199 248
1976	2 569 038	209 494	12 431 039	655 745	187 427	514 494	1 357 666

Steuereinnahmen nach der Verteilung

2 Länder

2.3 Anteil an den Einkommen- und Körperschaftsteuern *)

1 000 DM

Jahr	Bundes- gebiet	Schleswig- Holstein	Nieder- sachsen	Nordrhein- Westfalen	Hessen	Rheinland- Pfalz	Baden- Württemberg
1967	27 637 540	814 117	2 380 477	8 359 918	2 978 931	1 230 876	4 584 262
1968	30 519 539	908 343	2 770 517	9 117 939	3 269 647	1 352 524	5 003 832
1969	36 826 093	1 072 134	3 252 929	10 884 373	4 046 149	1 611 164	6 167 693
1970	27 335 951	838 286	2 557 095	8 281 680	2 801 491	1 351 546	4 538 613
1971	30 911 996	1 034 251	2 763 322	9 366 976	3 046 174	1 532 583	5 232 221
1972	36 693 238	1 224 348	3 256 831	11 017 976	3 758 782	1 798 565	6 279 545
1973	44 169 235	1 553 942	4 018 344	13 097 891	4 479 657	2 272 005	7 334 839
1974	48 952 780	1 805 197	4 499 155	14 672 243	4 907 062	2 502 809	7 941 861
1975	48 802 159	1 847 034	4 724 826	14 439 304	4 787 037	2 501 931	8 092 067
1976	55 008 386	2 060 118	5 243 069	16 510 038	5 354 213	2 776 941	9 120 634

Jahr	Bayern	Saarland	Bundesgebiet ohne Stadt- staaten	Hamburg	Bremen	Berlin (West)	Stadtstaaten
1967	4 203 353	320 363	24 872 297	1 709 736	461 120	594 386	2 765 242
1968	4 677 525	332 369	27 432 696	1 883 998	501 585	701 259	3 086 842
1969	5 596 227	415 906	33 046 575	2 337 696	601 044	840 778	3 779 518
1970	4 272 414	358 688	24 999 813	1 432 216	398 145	505 779	2 336 140
1971	4 901 773	393 195	28 270 495	1 620 073	469 023	552 404	2 641 500
1972	5 946 505	422 931	33 705 483	1 840 415	542 692	604 653	2 987 760
1973	7 285 773	549 814	40 592 265	2 161 304	649 673	765 994	3 576 971
1974	7 755 432	659 661	44 743 420	2 509 180	719 289	980 892	4 209 361
1975	7 657 377	663 776	44 713 352	2 411 328	710 544	966 932	4 088 804
1976	8 829 447	710 789	50 605 249	2 568 424	802 810	1 031 903	4 403 137

*) Verteilungsmodus siehe S. 19. - Erläuterungen siehe S. 15.

Steuereinnahmen nach der Verteilung
 2 Länder
 2.3 Anteil an den Einkommen- und Körperschaftsteuern
 2.3.1 Anteil an der Lohnsteuer
 1 000 DM

Jahr	Bundes- gebiet	Schleswig- Holstein	Nieder- sachsen	Nordrhein- Westfalen	Hessen	Rheinland- Pfalz	Baden- Württemberg
1967	12 321 427	387 970	1 152 436	3 705 431	1 305 846	535 879	1 931 147
1968	13 910 247	441 931	1 311 034	4 163 646	1 461 029	604 408	2 227 773
1969	17 587 280	564 824	1 631 323	5 234 228	1 829 721	750 188	2 867 368
1970	15 086 943	535 860	1 489 854	4 592 907	1 517 639	742 571	2 348 713
1971	18 405 126	704 052	1 890 004	5 554 977	1 807 190	926 308	2 859 904
1972	21 401 217	827 733	2 188 173	6 347 689	2 155 283	1 072 199	3 356 948
1973	26 339 447	1 047 239	2 689 089	7 754 727	2 672 349	1 366 458	4 173 145
1974	30 942 904	1 245 972	3 222 126	9 056 474	3 100 801	1 597 490	4 852 452
1975	30 611 995	1 239 827	3 183 021	8 952 155	3 097 613	1 583 825	4 778 819
1976	34 662 042	1 363 889	3 663 606	10 101 456	3 530 230	1 793 642	5 365 654

Jahr	Bayern	Saarland	Bundesgebiet ohne Stadt- staaten	Hamburg	Bremen	Berlin (West)	Stadtstaaten
1967	1 863 913	183 725	11 066 347	813 825	226 624	214 631	1 255 080
1968	2 092 861	202 176	12 504 858	903 680	250 022	251 688	1 405 390
1969	2 664 485	252 383	15 794 520	1 126 543	312 303	353 916	1 792 762
1970	2 339 493	223 780	13 790 817	792 133	239 665	264 329	1 296 127
1971	2 871 798	277 202	16 891 435	933 248	285 129	295 313	1 513 690
1972	3 392 903	322 657	19 663 585	1 064 279	329 063	344 291	1 737 633
1973	4 155 142	402 520	24 260 669	1 242 986	395 772	440 020	2 078 778
1974	4 905 682	471 210	28 452 207	1 415 653	447 656	627 388	2 490 697
1975	4 875 666	478 461	28 189 387	1 411 210	440 037	571 358	2 422 605
1976	5 607 949	543 324	31 969 750	1 530 207	485 768	676 316	2 692 291

Steuereinnahmen nach der Verteilung

2 Länder

2.3 Anteil an den Einkommen- und Körperschaftsteuern

2.3.2 Anteil an der veranlagten Einkommensteuer

1 000 DM

Jahr	Bundes- gebiet	Schleswig- Holstein	Nieder- sachsen	Nordrhein- Westfalen	Hessen	Rheinland- Pfalz	Baden- Württemberg
1967	9 942 629	347 902	868 394	3 009 794	838 507	451 093	1 662 610
1968	10 251 673	359 721	893 649	3 057 383	890 801	473 647	1 687 129
1969	11 042 860	380 582	921 503	3 436 839	854 268	522 458	1 811 184
1970	6 880 515	206 656	597 966	2 159 809	542 202	324 688	1 186 813
1971	7 886 277	236 193	645 398	2 409 209	664 663	361 255	1 398 947
1972	9 950 100	302 156	779 980	3 128 040	850 482	449 476	1 748 309
1973	11 374 165	372 666	900 319	3 501 166	923 834	529 117	1 989 137
1974	11 521 156	409 458	970 175	3 668 253	903 954	541 854	1 976 419
1975	12 040 267	456 415	1 134 539	3 751 958	927 216	588 529	2 004 549
1976	13 269 824	521 678	1 179 508	4 276 241	1 009 933	590 457	2 234 490

Jahr	Bayern	Saarland	Bundesgebiet ohne Stadt- staaten	Hamburg	Bremen	Berlin (West)	Stadtstaaten
1967	1 742 930	92 365	9 013 595	508 781	157 831	262 423	929 035
1968	1 792 782	89 411	9 244 523	535 082	166 704	305 363	1 007 149
1969	1 944 983	95 717	9 967 534	592 322	176 669	306 335	1 075 326
1970	1 210 128	62 576	6 290 838	345 615	104 276	139 787	589 678
1971	1 420 764	55 899	7 192 328	405 121	121 245	167 583	693 949
1972	1 834 469	75 534	9 168 446	445 601	149 176	186 877	781 654
1973	2 139 834	89 400	10 445 473	518 954	160 560	249 179	928 693
1974	1 973 315	92 514	10 535 942	538 768	176 463	269 984	985 215
1975	1 954 549	94 993	10 912 748	663 415	169 239	294 865	1 127 519
1976	2 112 913	113 013	12 038 233	686 830	204 905	339 856	1 231 591

Steuereinnahmen nach der Verteilung
2 Länder
2.3 Anteil an den Einkommen- und Körperschaftsteuern
2.3.3 Anteil an der Kapitalertragsteuer
1 000 DM

Jahr	Bundes- gebiet	Schleswig- Holstein	Nieder- sachsen	Nordrhein- Westfalen	Hessen	Rheinland- Pfalz	Baden- Württemberg
1967	925 324	8 678	44 562	318 471	139 953	46 805	125 151
1968	969 384	7 968	48 435	300 374	176 746	54 229	136 730
1969	1 114 508	10 234	50 811	363 805	195 354	58 011	144 031
1970	1 010 259	9 676	49 674	323 408	188 672	50 865	137 005
1971	1 036 882	9 905	51 202	372 157	174 542	54 192	142 148
1972	1 094 637	9 475	33 010	331 523	204 634	41 680	193 462
1973	1 012 035	9 770	36 904	327 913	218 493	37 298	90 453
1974	1 287 031	10 787	32 437	337 337	258 641	35 492	153 518
1975	1 122 902	12 120	37 317	347 020	240 532	45 779	127 602
1976	1 156 543	18 366	44 903	370 083	246 947	38 005	166 351

Jahr	Bayern	Saarland	Bundesgebiet ohne Stadt- staaten	Hamburg	Bremen	Berlin (West)	Stadtstaaten
1967	90 475	7 997	782 099	90 712	9 785	42 730	143 227
1968	98 460	7 559	830 501	90 238	11 339	37 307	138 884
1969	117 969	10 276	950 491	105 178	13 329	45 511	164 018
1970	100 790	12 337	872 427	86 678	9 748	41 406	137 832
1971	100 369	12 825	917 340	72 546	11 597	35 399	119 542
1972	105 188	12 786	931 758	121 020	11 334	30 525	162 879
1973	115 856	9 883	846 570	116 810	13 618	35 037	165 465
1974	97 285	9 311	934 808	312 211	9 542	30 470	352 223
1975	126 520	13 716	950 606	117 647	16 003	38 646	172 296
1976	128 558	18 068	1 031 281	68 179	20 787	36 297	125 263

Steuereinnahmen nach der Verteilung

2 Länder

2.3 Anteil an den Einkommen- und Körperschaftsteuern

2.3.4 Anteil an der Körperschaftsteuer

1 000 DM

Jahr	Bundes- gebiet	Schleswig- Holstein	Nieder- sachsen	Nordrhein- Westfalen	Hessen	Rheinland- Pfalz	Baden- Württemberg
1967	4 448 159	69 568	315 086	1 326 215	694 625	197 101	865 355
1968	5 388 235	98 722	517 399	1 596 536	741 072	220 241	952 201
1969	7 081 445	116 494	649 293	1 849 500	1 166 807	280 509	1 345 111
1970	4 358 234	86 094	419 601	1 205 556	552 978	233 422	866 082
1971	3 583 711	84 101	176 718	1 030 633	399 779	190 828	831 222
1972	4 247 284	84 984	255 668	1 210 724	548 383	235 210	980 826
1973	5 443 588	124 267	392 032	1 514 085	664 981	339 132	1 082 104
1974	5 201 689	138 980	274 417	1 610 179	643 666	327 973	959 472
1975	5 026 995	138 672	369 949	1 388 171	521 676	283 798	1 181 097
1976	5 919 977	156 185	355 052	1 762 258	567 103	354 837	1 354 139

Jahr	Bayern	Saarland	Bundesgebiet ohne Stadt- staaten	Hamburg	Bremen	Berlin (West)	Stadtstaaten
1967	506 034	36 276	4 010 260	296 418	66 880	74 603	437 901
1968	693 422	33 224	4 852 817	354 998	73 518	106 902	535 418
1969	868 791	57 530	6 334 035	513 652	98 743	135 016	747 411
1970	622 003	59 995	4 045 731	207 790	44 456	60 257	312 503
1971	508 842	47 269	3 269 392	209 158	51 052	54 109	314 319
1972	613 945	11 954	3 941 694	209 515	53 115	42 960	305 590
1973	874 941	48 011	5 039 553	282 554	79 723	41 758	404 035
1974	779 150	86 626	4 820 463	242 548	85 628	53 050	381 226
1975	700 642	76 606	4 660 611	219 056	85 265	62 063	366 384
1976	980 027	36 384	5 565 985	283 208	91 350	- 20 566	353 992

Steuereinnahmen nach der Verteilung

2 Länder

2.4 Anteil an den Umsatzsteuern *)

1 000 DM

Jahr	Bundes- gebiet	Schleswig- Holstein	Nieder- sachsen	Nordrhein- Westfalen	Hessen	Rheinland- Pfalz	Baden- Württemberg
1967	-	-	-	-	-	-	-
1968	-	-	-	-	-	-	-
1969	-	-	-	-	-	-	-
1970	11 437 429	676 149	1 534 941	2 934 782	931 386	728 383	1 534 378
1971	12 869 222	650 281	1 937 613	3 237 829	1 036 349	817 862	1 710 835
1972	16 443 486	804 896	2 391 878	4 185 892	1 344 552	1 013 918	2 223 994
1973	17 319 941	804 592	2 515 786	4 458 398	1 439 373	1 033 685	2 385 263
1974	18 932 732	788 028	2 709 473	4 963 265	1 607 802	1 127 799	2 661 689
1975	17 171 043	717 558	2 376 418	4 542 490	1 471 243	1 021 255	2 432 108
1976	18 122 312	785 960	2 672 602	4 682 909	1 518 060	1 077 179	2 502 708

Jahr	Bayern	Saarland	Bundesgebiet ohne Stadt- staaten	Hamburg	Bremen	Berlin (West)	Stadtstaaten
1967	-	-	-	-	-	-	-
1968	-	-	-	-	-	-	-
1969	-	-	-	-	-	-	-
1970	1 979 189	284 106	10 603 314	308 983	129 078	396 054	834 115
1971	2 233 271	328 308	11 952 348	339 215	137 393	440 266	916 874
1972	2 863 063	450 181	15 278 374	432 890	179 649	552 573	1 165 112
1973	3 023 017	441 610	16 101 724	455 076	189 406	573 735	1 218 217
1974	3 310 434	432 641	17 601 131	502 049	209 273	620 279	1 331 601
1975	3 007 528	398 826	15 967 426	456 407	190 692	556 518	1 203 617
1976	3 181 659	458 509	16 879 586	467 841	195 477	579 408	1 242 726

*) Verteilungsmodus siehe S. 19. - Erläuterungen siehe S. 15.

Steuereinnahmen nach der Verteilung

2 Länder

2.5 Anteil an der Gewerbesteuerumlage *)

1 000 DM

Jahr	Bundes- gebiet	Schleswig- Holstein	Nieder- sachsen	Nordrhein- Westfalen	Hessen	Rheinland- Pfalz	Baden- Württemberg
1967	-	-	-	-	-	-	-
1968	-	-	-	-	-	-	-
1969	-	-	-	-	-	-	-
1970	2 177 304	58 265	204 870	685 853	209 668	110 068	320 252
1971	2 578 287	73 323	223 077	773 631	251 982	131 742	431 595
1972	2 925 694	79 281	259 190	886 020	275 385	152 758	497 648
1973	3 511 355	97 275	306 804	1 083 824	332 698	178 886	613 744
1974	3 672 282	114 421	344 326	1 105 101	336 727	194 881	624 969
1975	3 444 008	111 897	300 138	1 027 881	321 942	180 151	590 497
1976	3 659 268	110 105	314 430	1 127 463	326 882	181 761	621 129

Jahr	Bayern	Saarland	Bundesgebiet ohne Stadt- staaten	Hamburg	Bremen	Berlin (West)	Stadtstaaten
1967	-	-	-	-	-	-	-
1968	-	-	-	-	-	-	-
1969	-	-	-	-	-	-	-
1970	322 925	26 943	1 938 844	125 997	38 158	74 304	238 459
1971	410 436	33 202	2 328 988	126 110	40 388	82 801	249 299
1972	477 610	25 256	2 653 148	134 941	45 639	91 966	272 546
1973	544 615	46 948	3 204 794	153 417	54 133	99 011	306 561
1974	571 812	40 456	3 332 693	175 327	60 203	104 059	339 589
1975	516 474	39 910	3 088 890	188 930	55 315	110 873	355 118
1976	558 219	49 587	3 289 576	185 887	59 333	124 472	369 692

*) Verteilungsmodus siehe S. 19. - Erläuterungen siehe S. 15.

Steuereinnahmen nach der Verteilung

3 Gemeinden/Gemeindeverbände *)

3.1 Insgesamt

1 000 DM

Jahr	Bundes- gebiet	Schleswig- Holstein	Nieder- sachsen	Nordrhein- Westfalen	Hessen	Rheinland- Pfalz	Baden- Württemberg
1967	14 055 397	451 981	1 365 029	4 095 383	1 406 220	738 693	2 202 393
1968	14 793 809	478 915	1 438 040	4 271 940	1 437 229	784 657	2 348 626
1969	18 829 236	558 632	1 828 672	5 218 727	2 005 154	964 257	3 230 414
1970	18 239 859	589 718	1 763 288	5 498 659	1 823 126	919 855	2 775 146
1971	21 130 994	740 106	2 114 128	6 232 709	2 020 316	1 128 528	3 248 700
1972	25 318 506	828 873	2 412 774	7 490 618	2 506 554	1 313 410	4 001 004
1973	29 882 323	1 000 118	2 896 160	8 696 895	3 007 414	1 562 074	4 710 266
1974	32 657 934	1 142 558	3 110 002	9 594 609	3 206 293	1 733 867	5 061 880
1975	33 591 280	1 175 693	3 353 103	9 729 208	3 375 203	1 730 655	5 165 366
1976	37 731 169	1 318 309	3 559 604	10 993 639	3 744 989	1 963 618	5 961 128

Jahr	Bayern	Saarland	Bundesgebiet ohne Stadt- staaten	Hamburg	Bremen	Berlin (West)	Stadtstaaten
1967	2 212 808	164 845	12 637 353	601 471	226 746	589 827	1 418 044
1968	2 349 013	166 458	13 274 877	674 906	245 470	598 556	1 518 933
1969	3 146 303	213 845	17 166 003	737 866	275 922	649 445	1 663 233
1970	2 887 431	226 762	16 483 983	833 126	316 633	606 116	1 755 875
1971	3 381 129	259 713	19 125 329	1 011 377	355 546	638 743	2 005 665
1972	4 105 454	297 876	22 956 563	1 190 309	441 862	729 772	2 361 943
1973	4 932 781	362 875	27 168 583	1 400 520	502 544	810 675	2 713 740
1974	5 333 924	413 609	29 596 742	1 528 980	555 199	977 013	3 061 192
1975	5 445 942	418 419	30 393 590	1 666 914	553 591	977 186	3 197 690
1976	6 188 922	475 701	34 205 910	1 815 867	633 159	1 076 233	3 525 259

*) Verteilungsmodus siehe S. 19.

Steuereinnahmen nach der Verteilung

3 Gemeinden/Gemeindeverbände

3.2 Gewerbesteuern (netto)*)

1 000 DM

Jahr	Bundes- gebiet	Schleswig- Holstein	Nieder- sachsen	Nordrhein- Westfalen	Hessen	Rheinland- Pfalz	Baden- Württemberg
1967	10 990 775	320 799	1 001 493	3 365 522	1 123 551	546 814	1 771 307
1968	11 583 798	340 466	1 057 858	3 494 159	1 146 663	580 541	1 885 293
1969	15 385 996	409 483	1 427 215	4 391 790	1 686 593	741 031	2 735 204
1970	7 785 650	252 112	708 730	2 507 656	819 788	380 830	1 125 033
1971	8 936 620	222 081	828 022	2 820 111	912 050	451 738	1 368 092
1972	11 175 446	286 762	985 317	3 454 589	1 212 904	555 384	1 749 877
1973	13 297 168	354 954	1 236 569	3 914 296	1 422 097	670 922	2 124 604
1974	14 213 853	403 177	1 238 652	4 310 079	1 542 743	721 637	2 147 781
1975	14 067 211	387 267	1 262 095	4 186 643	1 530 562	665 087	2 199 114
1976	15 996 146	428 219	1 353 522	4 806 653	1 677 864	763 035	2 547 813

Jahr	Bayern	Saarland	Bundesgebiet ohne Stadt- staaten	Hamburg	Bremen	Berlin (West)	Stadtstaaten
1967	1 626 857	121 559	9 877 901	519 086	182 750	411 037	1 112 874
1968	1 735 793	120 617	10 361 390	588 976	196 088	437 344	1 222 408
1969	2 474 164	166 607	14 032 087	649 530	219 928	484 452	1 353 909
1970	1 054 385	94 996	6 943 530	372 177	147 556	322 388	842 120
1971	1 256 695	95 907	7 954 696	484 217	164 097	333 611	981 924
1972	1 617 695	119 200	9 981 727	583 809	227 451	382 458	1 193 719
1973	2 048 596	146 501	11 918 540	708 394	261 091	409 142	1 378 627
1974	2 130 302	168 364	12 662 734	758 334	287 696	505 090	1 551 119
1975	2 062 139	147 951	12 440 858	838 977	278 054	509 323	1 626 353
1976	2 422 209	171 185	14 170 500	943 139	329 342	553 165	1 825 646

*) Gewerbesteuer nach Ertrag und Kapital einschl. Lohnsummensteuer, abzüglich Gewerbesteuerumlage.

Steuereinnahmen nach der Verteilung

3 Gemeinden/Gemeindeverbände

3.3 Alle übrigen Gemeindesteuern

1 000 DM

Jahr	Bundes- gebiet	Schleswig- Holstein	Nieder- sachsen	Nordrhein- Westfalen	Hessen	Rheinland- Pfalz	Baden- Württemberg
1967	3 064 622	131 182	363 537	729 862	282 669	191 878	431 087
1968	3 210 011	138 450	380 181	777 781	290 566	204 115	463 332
1969	3 443 240	149 149	401 457	826 937	318 562	223 226	495 210
1970	3 562 468	159 031	426 062	849 204	331 990	233 426	519 605
1971	3 768 339	166 784	447 174	921 515	348 874	243 569	543 798
1972	4 053 196	179 384	474 963	985 774	370 686	266 544	587 026
1973	4 331 825	198 810	507 182	1 053 145	416 148	284 115	622 329
1974	4 749 115	200 626	508 883	1 226 365	410 724	300 368	693 330
1975	5 425 669	223 596	623 436	1 347 869	504 917	357 282	740 462
1976	6 284 346	278 648	702 551	1 541 862	592 466	424 364	933 851

Jahr	Bayern	Saarland	Bundesgebiet ohne Stadt- staaten	Hamburg	Bremen	Berlin (West)	Stadtstaaten
1967	585 951	43 286	2 759 452	82 385	43 996	178 789	305 170
1968	613 220	45 840	2 913 487	85 930	49 382	161 212	296 524
1969	672 138	47 237	3 133 915	88 336	55 994	164 994	309 324
1970	698 100	45 277	3 262 696	90 520	57 096	152 156	299 772
1971	737 212	54 439	3 463 364	91 411	59 141	154 422	304 975
1972	786 150	54 678	3 705 205	114 911	58 705	174 375	347 991
1973	835 635	58 390	3 975 755	118 472	60 321	177 277	356 070
1974	970 276	60 164	4 370 735	134 323	64 301	179 756	378 380
1975	1 138 430	79 102	5 015 094	152 478	72 261	185 837	410 575
1976	1 295 600	92 935	5 862 276	150 902	78 946	192 221	422 070

Steuereinnahmen nach der Verteilung

3 Gemeinden/Gemeindeverbände

3.4 Gemeindeanteil an der Lohn-/veranlagten Einkommensteuer *)

1 000 DM

Jahr	Bundes- gebiet	Schleswig- Holstein	Nieder- sachsen	Nordrhein- Westfalen	Hessen	Rheinland- Pfalz	Baden- Württemberg
1967	-	-	-	-	-	-	-
1968	-	-	-	-	-	-	-
1969	-	-	-	-	-	-	-
1970	6 891 741	178 575	628 496	2 141 799	671 347	305 599	1 130 507
1971	8 426 035	351 241	838 932	2 491 083	759 392	433 220	1 336 811
1972	10 089 864	362 728	952 493	3 050 255	922 963	491 483	1 664 101
1973	12 253 330	446 354	1 152 409	3 729 454	1 169 169	607 036	1 963 333
1974	13 694 966	538 755	1 362 467	4 058 166	1 252 826	711 862	2 220 769
1975	14 098 398	564 829	1 467 570	4 194 696	1 339 724	708 286	2 225 791
1976	15 450 678	611 442	1 503 531	4 645 124	1 474 659	776 219	2 479 465

Jahr	Bayern	Saarland	Bundesgebiet ohne Stadt- staaten	Hamburg	Bremen	Berlin (West)	Stadtstaaten
1967	-	-	-	-	-	-	-
1968	-	-	-	-	-	-	-
1969	-	-	-	-	-	-	-
1970	1 134 946	86 488	6 277 757	370 429	111 981	131 573	613 983
1971	1 387 222	109 368	7 707 269	435 748	132 308	150 710	718 766
1972	1 701 609	123 998	9 269 631	491 589	155 705	172 938	820 233
1973	2 048 550	157 983	11 274 288	573 655	181 132	224 256	979 042
1974	2 233 346	185 081	12 563 273	636 323	203 202	292 167	1 131 692
1975	2 245 373	191 366	12 937 636	675 459	203 276	282 026	1 160 762
1976	2 471 112	211 581	14 173 135	721 826	224 870	330 847	1 277 543

*) Verteilungsmodus siehe S. 19. - Erläuterungen siehe S. 15.

Steuereinnahmen nach der Verteilung

3 Gemeinden/Gemeindeverbände

3.5 Nachrichtlich Abgeführte Gewerbesteuerumlage *)

1 000 DM

Jahr	Bundes- gebiet	Schleswig- Holstein	Nieder- sachsen	Nordrhein- Westfalen	Hessen	Rheinland- Pfalz	Baden- Württemberg
1967	-	-	-	-	-	-	-
1968	-	-	-	-	-	-	-
1969	-	-	-	-	-	-	-
1970	4 331 245	90 159	409 257	1 371 693	420 020	220 157	640 312
1971	5 181 813	173 017	446 254	1 547 330	503 282	262 711	864 009
1972	5 847 185	158 561	518 097	1 772 040	532 355	305 778	993 320
1973	7 014 538	194 550	613 884	2 167 647	680 051	357 937	1 219 747
1974	7 354 335	228 844	689 102	2 210 201	660 380	386 692	1 249 497
1975	6 829 501	223 793	599 118	2 055 762	629 333	342 933	1 153 893
1976	7 337 654	218 606	629 556	2 254 918	671 786	388 330	1 235 503

Jahr	Bayern	Saarland	Bundesgebiet ohne Stadt- staaten	Hamburg	Bremen	Berlin (West)	Stadtstaaten
1967	-	-	-	-	-	-	-
1968	-	-	-	-	-	-	-
1969	-	-	-	-	-	-	-
1970	647 544	55 184	3 854 326	251 994	76 317	148 608	476 919
1971	821 654	64 957	4 683 214	252 219	80 777	165 603	498 599
1972	955 020	66 921	5 302 092	269 881	91 279	183 933	545 093
1973	1 089 690	77 912	6 401 417	306 834	108 265	198 022	613 121
1974	1 160 111	90 330	6 675 158	350 654	120 406	208 118	679 178
1975	1 027 739	86 693	6 119 264	377 861	110 629	221 746	710 237
1976	1 115 789	83 784	6 598 272	371 773	118 666	248 944	739 382

*) Erläuterungen siehe S. 15.

Steuereinnahmen der kreisfreien Städte *)

1 Vor der Verteilung

1.1 Insgesamt

1 000 DM

Jahr	Bundes- gebiet	Schleswig- Holstein	Nieder- sachsen	Nordrhein- Westfalen	Hessen	Rheinland- Pfalz	Baden- Württemberg	Bayern	Saarland
1967	6 026 730	171 326	543 462	2 309 705	768 092	295 607	693 434	1 204 040	41 064
1968	6 385 860	178 978	590 802	2 443 742	781 762	313 674	759 137	1 275 281	42 484
1969	8 171 324	215 907	785 649	2 946 055	1 117 390	394 525	983 789	1 675 975	52 034
1970	7 053 583	198 242	689 157	2 727 202	896 123	375 478	793 752	1 327 964	45 665
1971	7 846 339	216 591	719 087	3 003 789	966 676	427 374	934 011	1 526 636	52 175
1972	9 184 711	244 586	850 492	3 552 586	1 175 493	507 331	1 090 732	1 702 679	60 813
1973	10 797 175	298 881	992 871	4 145 875	1 378 403	590 931	1 281 604	2 043 876	64 734
1974	11 214 720	329 987	919 920	4 492 391	1 384 241	639 371	1 283 392	2 165 418	-
1975	11 338 314	325 542	907 864	4 498 657	1 440 926	586 809	1 392 326	2 186 190	-
1976	12 778 652	360 200	993 304	5 049 064	1 565 299	688 640	1 592 807	2 529 338	-

1.2 Grundsteuer A

1 000 DM

Jahr	Bundes- gebiet	Schleswig- Holstein	Nieder- sachsen	Nordrhein- Westfalen	Hessen	Rheinland- Pfalz	Baden- Württemberg	Bayern	Saarland
1967	11 921	404	1 836	2 680	1 690	1 187	1 870	2 206	48
1968	11 885	394	1 895	2 513	1 585	1 187	1 937	2 330	43
1969	13 046	429	1 848	2 604	1 568	2 288	1 978	2 289	42
1970	13 764	924	1 827	2 571	1 571	2 376	1 983	2 474	38
1971	12 458	10	1 709	2 405	1 547	2 309	1 935	2 499	44
1972	14 014	550	2 600	2 692	1 468	1 820	2 121	2 719	44
1973	14 332	406	2 317	2 978	1 458	2 450	2 135	2 573	15
1974	16 362	534	2 810	2 990	2 338	1 929	2 114	3 647	-
1975	14 997	531	2 292	3 346	1 242	2 264	2 417	2 905	-
1976	16 848	463	2 134	3 942	1 060	2 562	2 685	4 003	-

*) Erläuterungen siehe S. 16/17.

Steuereinnahmen der kreisfreien Städte

1 Vor der Verteilung

1.3 Grundsteuer B

1 000 DM

Jahr	Bundes- gebiet	Schleswig- Holstein	Nieder- sachsen	Nordrhein- Westfalen	Hessen	Rheinland- Pfalz	Baden- Württemberg	Bayern	Saarland
1967	874 549	28 949	98 407	326 314	99 535	40 049	97 246	176 285	7 766
1968	915 955	29 908	102 261	339 817	103 867	41 966	103 586	186 979	7 571
1969	959 816	31 600	104 487	356 489	109 652	45 276	107 081	197 843	7 388
1970	988 053	32 876	109 816	364 037	110 719	47 987	109 915	205 762	6 940
1971	1 055 570	33 656	116 535	380 775	117 052	49 675	122 854	224 753	10 271
1972	1 134 222	38 723	125 961	423 129	120 058	56 064	134 657	226 491	9 138
1973	1 229 098	43 528	128 974	462 457	135 348	63 562	138 744	246 824	9 660
1974	1 364 514	41 131	120 683	533 255	139 522	65 853	140 193	323 876	-
1975	1 674 622	47 329	163 129	603 811	175 539	85 072	187 872	411 871	-
1976	1 883 353	64 477	169 555	679 874	202 818	98 516	224 548	443 566	-

1.4 Gewerbesteuern (brutto)*

1 000 DM

Jahr	Bundes- gebiet	Schleswig- Holstein	Nieder- sachsen	Nordrhein- Westfalen	Hessen	Rheinland- Pfalz	Baden- Württemberg	Bayern	Saarland
1967	4 838 028	131 218	418 079	1 898 089	625 440	236 787	560 817	936 349	31 250
1968	5 135 277	137 501	458 762	2 006 667	636 762	250 065	616 151	996 673	32 698
1969	6 825 429	170 550	648 075	2 480 741	958 328	323 669	834 620	1 367 731	41 715
1970	5 673 564	150 269	544 157	2 259 153	733 621	296 010	637 521	1 016 010	36 823
1971	6 357 354	166 479	564 956	2 491 874	797 727	342 359	764 185	1 190 619	39 154
1972	7 600 256	188 452	683 113	3 001 896	995 402	413 948	907 314	1 361 860	48 271
1973	9 079 578	235 100	821 153	3 548 529	1 171 926	488 239	1 088 012	1 675 088	51 532
1974	9 363 668	264 806	760 870	3 807 594	1 191 376	531 877	1 096 274	1 710 871	-
1975	9 159 179	254 798	700 048	3 741 224	1 206 161	458 616	1 146 670	1 651 662	-
1976	10 321 144	269 947	774 231	4 196 962	1 293 580	540 953	1 304 931	1 940 541	-

*) Gewerbesteuer nach Ertrag und Kapital einschl. Lohnsummensteuer.

Steuereinnahmen der kreisfreien Städte
1 Vor der Verteilung
1.4 Gewerbesteuern
1.4.1 Gewerbesteuer nach Ertrag und Kapital

1 000 DM

Jahr	Bundes- gebiet	Schleswig- Holstein	Nieder- sachsen	Nordrhein- Westfalen	Hessen	Rheinland- Pfalz	Baden- Württemberg	Bayern	Saarland
1967	4 291 964	101 647	383 697	1 502 588	562 132	213 485	560 817	936 349	31 250
1968	4 555 794	106 910	422 098	1 587 646	568 445	225 174	616 151	996 673	32 698
1969	6 191 248	137 015	607 589	2 028 670	877 767	296 141	834 620	1 367 731	41 715
1970	4 918 385	111 068	492 741	1 721 015	640 167	263 040	637 521	1 016 010	36 823
1971	5 277 355	122 066	428 661	1 759 633	689 461	305 586	742 174	1 190 619	39 154
1972	6 250 482	137 090	515 314	2 121 272	821 133	373 843	871 699	1 361 860	48 271
1973	7 484 802	178 427	632 095	2 514 266	942 444	441 730	1 049 221	1 675 088	51 532
1974	7 632 498	200 661	556 977	2 683 780	948 562	479 040	1 052 607	1 710 871	-
1975	7 345 283	189 305	488 267	2 576 350	936 082	403 372	1 100 246	1 651 662	-
1976	8 414 797	202 400	553 225	2 966 447	1 012 159	482 248	1 257 777	1 940 541	-

1.4.2 Lohnsummensteuer

1 000 DM

Jahr	Bundes- gebiet	Schleswig- Holstein	Nieder- sachsen	Nordrhein- Westfalen	Hessen	Rheinland- Pfalz	Baden- Württemberg	Bayern	Saarland
1967	546 064	29 571	34 382	395 501	63 308	23 302	-	-	-
1968	579 483	30 591	36 664	419 021	68 317	24 891	-	-	-
1969	634 181	33 535	40 486	452 071	80 561	27 528	-	-	-
1970	755 179	39 201	51 416	538 138	93 454	32 970	-	-	-
1971	1 079 999	44 413	136 295	732 241	108 266	36 773	22 011	-	-
1972	1 349 774	51 362	167 799	880 624	174 269	40 105	35 615	-	-
1973	1 594 776	56 673	189 058	1 034 263	229 482	46 509	38 791	-	-
1974	1 731 170	64 145	203 893	1 123 814	242 814	52 837	43 667	-	-
1975	1 813 896	65 493	211 781	1 164 874	270 079	55 244	46 424	-	-
1976	1 906 347	67 547	221 006	1 230 515	281 421	58 705	47 154	-	-

Steuereinnahmen der kreisfreien Städte

1 Vor der Verteilung

1.5 Zuschlag zur Grunderwerbsteuer

1 000 DM

Jahr	Bundes- gebiet	Schleswig- Holstein	Nieder- sachsen	Nordrhein- Westfalen	Hessen	Rheinland- Pfalz	Baden- Württemberg	Bayern	Saarland
1967	157 670	3 724	11 570	47 998	18 693	13 809	18 139	42 281	1 456
1968	182 221	3 863	13 961	60 689	18 549	16 436	23 403	43 713	1 608
1969	224 392	5 590	17 055	69 684	24 081	19 107	25 448	61 023	2 404
1970	229 580	6 118	18 017	65 535	28 604	24 748	29 581	55 631	1 345
1971	254 676	7 736	19 655	78 328	31 022	28 336	31 141	56 302	2 155
1972	274 141	7 562	23 481	80 418	37 456	30 606	32 975	58 856	2 787
1973	319 970	10 079	26 540	96 229	48 390	31 095	40 152	64 463	3 023
1974	304 625	7 567	23 066	113 394	30 253	30 417	29 686	70 243	-
1975	316 314	8 223	26 048	118 790	27 482	33 032	39 859	62 881	-
1976	378 721	11 861	29 268	133 685	41 051	38 775	45 678	78 404	-

1.6 Übrige Gemeindesteuern

1 000 DM

Jahr	Bundes- gebiet	Schleswig- Holstein	Nieder- sachsen	Nordrhein- Westfalen	Hessen	Rheinland- Pfalz	Baden- Württemberg	Bayern	Saarland
1967	144 562	7 031	13 571	34 625	22 734	3 775	15 362	46 920	544
1968	140 522	7 314	13 924	34 056	20 999	4 019	14 061	45 586	563
1969	148 641	7 737	14 184	36 538	23 761	4 184	14 662	47 090	485
1970	148 622	8 054	15 340	35 906	21 607	4 357	14 752	48 085	518
1971	166 282	8 710	16 233	50 407	19 327	4 695	13 896	52 462	552
1972	162 077	9 299	15 337	44 450	21 109	4 892	13 663	52 753	573
1973	154 197	9 768	13 886	35 684	21 281	5 584	12 562	54 929	504
1974	165 553	12 949	12 490	35 160	20 751	9 295	15 125	56 783	-
1975	173 203	14 662	16 347	31 487	30 503	7 825	15 508	56 871	-
1976	178 584	13 452	18 116	34 601	26 790	7 834	14 966	62 825	-

Steuereinnahmen der kreisfreien Städte

1 Vor der Verteilung

1.6 Übrige Gemeindesteuern

1.6.1 Schankerlaubnissteuer *)

1 000 DM

Jahr	Bundes- gebiet	Schleswig- Holstein	Nieder- sachsen	Nordrhein- Westfalen	Hessen	Rheinland- Pfalz	Baden- Württemberg	Bayern	Saarland
1967	17 894	628	2 720	12 969	395	954	-	227	-
1968	18 262	587	2 760	12 945	394	1 277	-	298	-
1969	20 216	569	2 708	14 946	375	1 235	-	383	-
1970	20 730	585	2 863	15 237	392	1 314	-	339	-
1971	20 776	628	2 773	15 062	501	1 517	-	293	-
1972	20 910	676	3 033	15 278	422	1 501	-	-	-
1973	11 987	854	2 403	6 595	397	1 738	-	-	-

1.6.2 Jagd- und Fischereisteuer *)

1 000 DM

Jahr	Bundes- gebiet	Schleswig- Holstein	Nieder- sachsen	Nordrhein- Westfalen	Hessen	Rheinland- Pfalz	Baden- Württemberg	Bayern	Saarland
1967	76	-	5	33	5	9	21	3	0
1968	77	-	5	32	6	10	18	5	0
1969	80	-	5	29	7	14	22	4	0
1970	102	-	5	41	6	24	21	5	0
1971	133	-	5	56	8	37	21	6	0
1972	149	-	6	72	12	34	22	2	0
1973	206	-	7	90	17	48	36	8	-

*) Ab 1974 nicht mehr gesondert ausgewiesen.

Steuereinnahmen der kreisfreien Städte

1 Vor der Verteilung

1.6 Ubrige Gemeindesteuern

1.6.3 Gemeindegetränkesteuer*)

1 000 DM

Jahr	Bundes- gebiet	Schleswig- Holstein	Nieder- sachsen	Nordrhein- Westfalen	Hessen	Rheinland- Pfalz	Baden- Württemberg	Bayern	Saarland
1967	61 352	4 955	4 640	- 87	13 289	27	7 228	31 299	-
1968	60 383	5 140	4 891	- 4	12 656	10	7 116	30 575	-
1969	64 098	5 552	5 038	3	14 771	4	7 457	31 273	-
1970	66 192	5 791	5 851	1	14 339	2	7 656	32 552	-
1971	69 933	6 275	6 303	2	13 634	5	8 172	35 542	-
1972	70 920	6 731	6 421	4	15 020	0	8 534	34 209	-
1973	70 927	6 815	6 696	5	15 145	11	7 086	35 169	-

1.6.4 Speiseeissteuer**)

1 000 DM

Jahr	Bundes- gebiet	Schleswig- Holstein	Nieder- sachsen	Nordrhein- Westfalen	Hessen	Rheinland- Pfalz	Baden- Württemberg	Bayern	Saarland
1967	976	-	-	-	-	-	-	976	-
1968	445	-	-	-	-	-	-	445	-
1969	516	-	-	-	-	-	-	516	-
1970	458	-	-	-	-	-	-	458	-
1971	476	-	-	-	-	-	-	476	-

*) Ab 1974 nicht mehr gesondert ausgewiesen. - **) Ab 1972 nicht mehr erhoben.

Steuereinnahmen der kreisfreien Städte

1 Vor der Verteilung

1.6 Übrige Gemeindesteuern

1.6.5 Kinosteuer *)

1 000 DM

Jahr	Bundes- gebiet	Schleswig- Holstein	Nieder- sachsen	Nordrhein- Westfalen	Hessen	Rheinland- Pfalz	Baden- Württemberg	Bayern	Saarland
1967	8 217	-	1 047	1	2 477	- 7	1 713	2 985	-
1968	6 827	-	1 010	2	2 025	4	919	2 867	-
1969	6 892	-	1 052	2	2 110	5	864	2 859	-
1970	5 983	-	1 004	0	1 159	4	929	2 887	-
1971	4 602	-	1 110	14	- 12	4	481	3 007	-
1972	3 683	-	417	8	-	8	220	3 031	-
1973	3 457	-	12	-	-	27	342	3 076	-

1.6.6 Übrige Vergnügungsteuer *)

1 000 DM

Jahr	Bundes- gebiet	Schleswig- Holstein	Nieder- sachsen	Nordrhein- Westfalen	Hessen	Rheinland- Pfalz	Baden- Württemberg	Bayern	Saarland
1967	35 585	597	3 256	13 909	4 184	1 506	3 703	8 001	429
1968	34 216	719	3 351	13 404	3 560	1 340	3 356	8 038	450
1969	36 364	747	3 458	13 897	4 107	1 451	3 715	8 620	370
1970	34 782	762	3 679	13 126	3 347	1 521	3 484	8 461	401
1971	49 200	810	3 989	27 525	2 788	1 556	2 477	9 621	433
1972	41 948	810	3 243	19 200	3 189	1 644	2 078	11 335	449
1973	39 667	911	2 114	17 837	3 220	1 733	2 046	11 428	377

*) Ab 1974 nicht mehr gesondert ausgewiesen.

Steuereinnahmen der kreisfreien Städte

1 Vor der Verteilung

1.6 Übrige Gemeindesteuern

1.6.7 Hundesteuer^{*)}

1 000 DM

Jahr	Bundes- gebiet	Schleswig- Holstein	Nieder- sachsen	Nordrhein- Westfalen	Hessen	Rheinland- Pfalz	Baden- Württemberg	Bayern	Saarland
1967	19 609	851	1 903	7 800	2 383	1 286	2 697	2 575	115
1968	19 567	868	1 907	7 677	2 358	1 379	2 652	2 613	114
1969	19 673	868	1 924	7 662	2 392	1 476	2 603	2 633	115
1970	19 653	916	1 939	7 501	2 363	1 492	2 662	2 661	117
1971	20 349	997	2 052	7 747	2 408	1 575	2 746	2 706	118
1972	23 081	1 082	2 218	9 887	2 466	1 706	2 809	2 790	124
1973	26 433	1 188	2 652	11 157	2 502	2 027	3 051	3 728	127

1.6.8 Sonstige Gemeindesteuern^{*)}

1 000 DM

Jahr	Bundes- gebiet	Schleswig- Holstein	Nieder- sachsen	Nordrhein- Westfalen	Hessen	Rheinland- Pfalz	Baden- Württemberg	Bayern	Saarland
1967	853	-	-	-	-	-	-	853	-
1968	745	-	-	-	-	-	-	745	-
1969	802	-	-	-	-	-	-	802	-
1970	722	-	-	-	-	-	-	722	-
1971	812	-	-	-	-	-	-	812	-
1972	1 386	-	-	-	-	-	-	1 386	-
1973	1 519	-	-	-	-	-	-	1 519	-

^{*)} Ab 1974 nicht mehr gesondert ausgewiesen.

Steuereinnahmen der kreisfreien Städte

2 Nach der Verteilung

2.1 Insgesamt

1 000 DM

Jahr	Bundes- gebiet	Schleswig- Holstein	Nieder- sachsen	Nordrhein- Westfalen	Hessen	Rheinland- Pfalz	Baden- Württemberg	Bayern	Saarland
1967	6 026 730	171 326	543 462	2 309 705	768 092	295 607	693 434	1 204 040	41 064
1968	6 385 860	178 978	590 802	2 443 742	781 762	313 674	759 137	1 275 281	42 484
1969	8 171 324	215 907	785 649	2 946 055	1 117 390	394 525	983 789	1 675 975	52 034
1970	7 866 956	223 466	732 553	3 122 104	954 598	380 369	898 771	1 509 732	45 362
1971	9 056 532	275 920	868 832	3 529 877	1 043 717	476 073	1 050 230	1 754 474	57 409
1972	10 873 674	309 432	1 007 341	4 280 211	1 315 864	560 345	1 279 102	2 053 665	67 714
1973	12 888 113	380 114	1 170 853	5 028 828	1 565 963	665 167	1 505 809	2 496 335	75 043
1974	13 712 708	429 058	1 153 005	5 528 287	1 586 803	740 434	1 575 106	2 700 015	-
1975	13 898 001	426 151	1 190 856	5 629 600	1 606 756	696 200	1 649 013	2 699 426	-
1976	15 536 895	476 245	1 258 731	6 261 360	1 774 817	798 447	1 886 636	3 080 659	-

2.2 Gewerbsteuern (netto)*)

1 000 DM

Jahr	Bundes- gebiet	Schleswig- Holstein	Nieder- sachsen	Nordrhein- Westfalen	Hessen	Rheinland- Pfalz	Baden- Württemberg	Bayern	Saarland
1967	4 838 028	131 218	418 079	1 898 089	625 440	236 787	560 817	936 349	31 250
1968	5 135 277	137 501	458 762	2 006 667	636 762	250 065	616 151	996 673	32 698
1969	6 825 429	170 550	648 075	2 480 741	958 328	323 669	834 620	1 367 731	41 715
1970	3 697 207	115 926	351 878	1 477 697	497 465	183 443	406 029	640 416	24 352
1971	4 160 723	103 563	399 977	1 649 866	539 682	224 576	482 178	736 853	24 029
1972	5 292 060	133 018	487 553	2 098 656	737 149	276 823	616 804	908 131	33 927
1973	6 301 423	169 180	596 145	2 407 120	869 684	325 483	741 294	1 157 717	34 799
1974	6 532 042	185 334	532 596	2 640 705	892 746	354 324	738 510	1 187 827	-
1975	6 538 209	178 621	526 563	2 639 222	905 829	312 109	800 276	1 175 590	-
1976	7 441 715	194 901	574 092	2 974 235	995 970	370 318	926 865	1 405 335	-

*) Gewerbesteuer nach Ertrag und Kapital einschl. Lohnsummensteuer, abzüglich Gewerbesteuerumlage.

Steuereinnahmen der kreisfreien Städte

2 Nach der Verteilung

2.3 Alle übrigen Gemeindesteuern

1 000 DM

Jahr	Bundes- gebiet	Schleswig- Holstein	Nieder- sachsen	Nordrhein- Westfalen	Hessen	Rheinland- Pfalz	Baden- Württemberg	Bayern	Saarland
1967	1 188 702	40 108	125 384	411 617	142 652	58 820	132 617	267 691	9 815
1968	1 250 583	41 478	132 041	437 075	144 999	63 609	142 987	278 608	9 785
1969	1 345 895	45 356	137 574	465 315	159 062	70 856	149 169	308 244	10 319
1970	1 380 020	47 973	145 000	468 049	162 501	79 469	156 231	311 953	8 842
1971	1 488 984	50 112	154 131	511 915	168 948	85 015	169 826	336 016	13 021
1972	1 584 454	56 135	167 379	550 689	180 092	93 383	183 416	340 818	12 542
1973	1 717 597	63 781	171 717	597 347	206 476	102 691	193 592	368 789	13 201
1974	1 851 053	65 181	159 049	684 799	192 864	107 494	187 118	454 548	-
1975	2 179 136	70 745	207 816	757 434	234 765	128 193	245 656	534 528	-
1976	2 457 507	90 253	219 073	852 102	271 719	147 687	287 877	588 797	-

2.4 Gemeindeanteil an der Lohn-/veranlagten Einkommensteuer

1 000 DM

Jahr	Bundes- gebiet	Schleswig- Holstein	Nieder- sachsen	Nordrhein- Westfalen	Hessen	Rheinland- Pfalz	Baden- Württemberg	Bayern	Saarland
1967	-	-	-	-	-	-	-	-	-
1968	-	-	-	-	-	-	-	-	-
1969	-	-	-	-	-	-	-	-	-
1970	2 789 730	59 567	235 674	1 176 358	294 632	117 458	336 511	557 361	12 169
1971	3 406 824	122 244	314 725	1 368 097	335 087	166 482	398 226	681 605	20 359
1972	3 997 160	120 280	352 409	1 630 866	398 623	190 140	478 881	804 716	21 246
1973	4 869 093	147 153	402 991	2 024 361	489 802	236 992	570 922	969 830	27 042
1974	5 329 614	178 543	461 359	2 202 784	501 192	278 616	649 479	1 057 640	-
1975	5 180 657	176 786	456 477	2 232 945	466 162	255 898	603 082	989 308	-
1976	5 637 672	191 091	465 566	2 435 023	507 128	280 442	671 894	1 086 527	-

Steuereinnahmen der kreisfreien Städte

2 Nach der Verteilung

2.5 Nachrichtlich Abgeführte Gewerbesteuerumlage

1 000 DM

Jahr	Bundes- gebiet	Schleswig- Holstein	Nieder- sachsen	Nordrhein- Westfalen	Hessen	Rheinland- Pfalz	Baden- Württemberg	Bayern	Saarland
1967	-	-	-	-	-	-	-	-	-
1968	-	-	-	-	-	-	-	-	-
1969	-	-	-	-	-	-	-	-	-
1970	1 976 357	34 342	192 279	781 455	236 157	112 567	231 492	375 594	12 471
1971	2 196 631	62 915	164 979	842 009	258 045	117 783	282 008	453 767	15 126
1972	2 308 196	55 434	195 559	903 241	258 252	137 125	290 511	453 730	14 344
1973	2 778 155	65 919	225 009	1 141 408	302 242	162 756	346 717	517 371	16 732
1974	2 831 626	79 472	228 274	1 166 888	298 630	177 553	357 765	523 044	-
1975	2 620 970	76 177	173 485	1 102 002	300 332	146 507	346 395	476 072	-
1976	2 879 429	75 046	200 139	1 222 727	297 610	170 635	378 065	535 206	-

Steuereinnahmen der kreisangehörigen Gemeinden *)

1 Vor der Verteilung

1.1 Insgesamt

1 000 DM

Jahr	Bundesgebiet	Schleswig-Holstein	Niedersachsen	Nordrhein-Westfalen	Hessen	Rheinland-Pfalz	Baden-Württemberg	Bayern	Saarland
1967	6 355 992	265 482	784 622	1 727 583	615 189	413 283	1 467 420	963 672	118 741
1968	6 596 648	282 735	806 866	1 759 583	629 662	437 307	1 537 480	1 025 056	117 960
1969	8 645 867	322 073	996 041	2 194 405	857 451	525 729	2 185 015	1 408 743	156 410
1970	6 626 653	280 679	799 992	1 919 525	639 165	414 388	1 424 531	1 003 460	144 913
1971	7 833 035	321 662	943 855	2 200 342	751 650	483 656	1 765 852	1 210 110	155 908
1972	9 336 872	352 351	1 066 269	2 567 345	889 458	567 888	2 149 806	1 570 636	173 120
1973	10 998 426	416 045	1 294 062	2 888 404	1 082 603	667 545	2 592 227	1 847 375	210 165
1974	11 962 904	473 768	1 446 360	3 127 507	1 189 547	718 076	2 676 090	2 022 643	308 912
1975	11 709 090	475 484	1 500 272	2 977 727	1 166 800	717 283	2 610 075	1 959 336	302 112
1976	13 203 797	519 251	1 603 201	3 418 490	1 308 655	809 659	3 006 381	2 202 759	335 401

1.2 Grundsteuer A

1 000 DM

Jahr	Bundesgebiet	Schleswig-Holstein	Niedersachsen	Nordrhein-Westfalen	Hessen	Rheinland-Pfalz	Baden-Württemberg	Bayern	Saarland
1967	423 767	28 298	83 221	33 475	39 020	37 631	80 699	118 794	2 629
1968	427 541	28 741	83 754	33 947	39 231	36 977	81 184	121 303	2 404
1969	433 791	28 297	85 099	34 573	40 124	36 453	82 918	123 822	2 505
1970	430 560	28 005	85 253	33 917	39 825	35 713	80 765	124 502	2 581
1971	394 481	27 786	81 282	32 436	33 519	32 079	72 919	111 901	2 560
1972	382 217	28 159	80 721	31 539	31 432	32 389	66 516	109 283	2 179
1973	386 065	28 050	80 898	31 167	33 295	31 983	67 689	110 672	2 311
1974	390 638	27 871	79 733	36 753	32 350	31 551	68 519	111 657	2 204
1975	387 484	27 499	79 737	32 187	34 687	31 974	64 637	114 649	2 114
1976	410 316	27 033	81 121	37 849	37 130	30 994	72 833	121 016	2 339

*) Erläuterungen siehe S. 16/17.

Steuereinnahmen der kreisangehörigen Gemeinden

1 Vor der Verteilung

1.3 Grundsteuer B

1 000 DM

Jahr	Bundes- gebiet	Schleswig- Holstein	Nieder- sachsen	Nordrhein- Westfalen	Hessen	Rheinland- Pfalz	Baden- Württemberg	Bayern	Saarland
1967	810 671	41 706	108 365	213 161	68 999	59 591	161 673	133 319	23 857
1968	864 098	44 839	114 454	224 349	71 844	63 913	173 471	145 538	25 689
1969	920 362	47 258	121 309	234 114	79 991	66 007	186 912	157 789	26 983
1970	980 934	51 234	129 875	249 825	84 175	67 882	201 470	169 533	26 939
1971	1 058 751	55 146	140 116	269 493	91 729	73 305	213 877	185 643	29 442
1972	1 152 343	57 752	152 040	281 137	98 764	81 446	235 769	214 591	30 842
1973	1 250 747	62 456	171 442	297 456	109 017	87 026	255 456	235 116	32 778
1974	1 394 390	62 188	183 273	345 340	119 933	90 923	263 323	285 287	44 123
1975	1 690 989	78 299	234 231	405 168	148 206	113 017	294 398	355 607	62 062
1976	2 096 745	101 893	281 907	479 792	181 299	143 261	406 478	428 385	73 731

1.4 Gewerbsteuern (brutto)*)

1 000 DM

Jahr	Bundes- gebiet	Schleswig- Holstein	Nieder- sachsen	Nordrhein- Westfalen	Hessen	Rheinland- Pfalz	Baden- Württemberg	Bayern	Saarland
1967	5 039 438	189 581	583 414	1 467 432	498 111	310 028	1 210 490	690 072	90 309
1968	5 224 306	202 965	599 097	1 487 492	509 901	330 477	1 269 142	737 313	87 919
1969	7 205 440	238 932	779 140	1 911 049	728 265	417 362	1 900 584	1 105 215	124 893
1970	5 124 476	192 002	573 829	1 620 196	506 187	304 977	1 127 824	686 102	113 357
1971	6 279 966	228 620	709 319	1 875 566	617 605	372 090	1 467 916	887 140	121 709
1972	7 683 198	256 872	820 301	2 224 732	749 858	447 213	1 835 883	1 210 488	137 850
1973	9 239 813	314 404	1 029 300	2 533 414	930 222	540 620	2 256 341	1 462 632	172 880
1974	9 973 712	367 216	1 166 884	2 712 687	1 011 747	576 452	2 301 004	1 579 029	258 694
1975	9 400 420	356 262	1 161 165	2 501 182	953 734	549 403	2 206 336	1 437 693	234 644
1976	10 447 032	376 878	1 208 847	2 864 609	1 056 070	610 412	2 478 385	1 596 862	254 969

*) Gewerbesteuer nach Ertrag und Kapital einschl. Lohnsummensteuer.

Steuereinnahmen der kreisangehörigen Gemeinden

1 Vor der Verteilung

1.4 Gewerbesteuern

1.4.1 Gewerbesteuer nach Ertrag und Kapital

1 000 DM

Jahr	Bundes- gebiet	Schleswig- Holstein	Nieder- sachsen	Nordrhein- Westfalen	Hessen	Rheinland- Pfalz	Baden- Württemberg	Bayern	Saarland
1967	4 822 758	186 666	571 149	1 297 822	479 816	297 236	1 210 490	689 269	90 309
1968	4 992 607	199 805	586 022	1 305 199	491 175	316 802	1 269 142	736 543	87 919
1969	6 929 892	235 291	763 458	1 692 827	706 140	402 369	1 900 584	1 104 330	124 893
1970	4 792 387	187 810	556 454	1 355 013	479 322	287 293	1 127 824	685 313	113 357
1971	5 892 440	223 995	688 210	1 570 463	583 086	350 219	1 467 916	886 841	121 709
1972	7 242 998	251 392	791 818	1 890 290	703 575	421 763	1 835 883	1 210 427	137 850
1973	8 730 614	307 360	989 407	2 162 852	868 900	510 253	2 256 341	1 462 621	172 880
1974	9 378 181	359 429	1 105 357	2 304 754	928 302	541 623	2 301 004	1 579 018	258 694
1975	8 719 050	347 434	1 093 943	2 029 674	855 663	513 667	2 206 336	1 437 688	234 644
1976	9 665 048	367 565	1 134 851	2 322 202	938 418	571 796	2 478 385	1 596 862	254 969

1.4.2 Lohnsummensteuer

1 000 DM

Jahr	Bundes- gebiet	Schleswig- Holstein	Nieder- sachsen	Nordrhein- Westfalen	Hessen	Rheinland- Pfalz	Baden- Württemberg	Bayern	Saarland
1967	216 680	2 915	12 265	169 610	18 295	12 792	-	803	-
1968	231 699	3 160	13 075	182 293	18 726	13 675	-	770	-
1969	275 548	3 641	15 682	218 222	22 125	14 993	-	885	-
1970	332 089	4 192	17 375	265 183	26 865	17 684	-	789	-
1971	387 526	4 625	21 109	305 103	34 519	21 871	-	299	-
1972	440 200	5 480	28 483	334 442	46 283	25 450	-	61	-
1973	509 199	7 044	39 893	370 562	61 322	30 367	-	11	-
1974	595 531	7 787	61 527	407 933	83 445	34 829	-	11	-
1975	681 370	8 828	67 222	471 508	98 071	35 736	-	5	-
1976	781 984	9 313	73 996	542 407	117 652	38 616	-	0	-

Steuereinnahmen der kreisangehörigen Gemeinden

1 Vor der Verteilung

1.5 Zuschlag zur Grunderwerbsteuer

1 000 DM

Jahr	Bundesgebiet	Schleswig-Holstein	Niedersachsen	Nordrhein-Westfalen	Hessen	Rheinland-Pfalz	Baden-Württemberg	Bayern	Saarland
1967	1 014	-	882	133	-	-	-	-	-
1968	933	-	917	1	15	-	-	-	-
1969	1 398	-	1 182	216	-	-	-	-	-
1970	1 217	-	1 145	73	-	-	-	-	-
1971	1 820	-	1 820	-	-	-	-	-	-
1972	7 534	-	2 359	-	-	-	-	5 176	-
1973	7 786	-	2 226	-	-	-	-	5 560	-
1974	5 757	-	1 827	-	2 889	-	1 042	-	-
1975	9 265	-	2 462	301	-	-	-	6 502	-
1976	12 228	-	2 339	332	-	-	-	9 557	-

1.6 Übrige Gemeindesteuern *)

1 000 DM

Jahr	Bundesgebiet	Schleswig-Holstein	Niedersachsen	Nordrhein-Westfalen	Hessen	Rheinland-Pfalz	Baden-Württemberg	Bayern	Saarland
1967	81 103	5 897	8 740	13 382	9 060	6 034	14 559	21 487	1 945
1968	79 771	6 190	8 645	13 793	8 671	5 941	13 682	20 901	1 948
1969	84 876	7 586	9 311	14 453	9 071	5 908	14 601	21 916	2 030
1970	89 466	9 439	9 889	15 515	8 978	5 816	14 472	23 322	2 035
1971	98 019	10 111	11 316	22 846	8 798	6 182	11 141	25 427	2 197
1972	111 580	9 568	10 845	29 937	9 404	6 840	11 638	31 098	2 249
1973	114 014	11 135	10 196	26 366	10 069	7 915	12 741	33 395	2 196
1974	198 407	16 494	14 645	32 727	22 628	19 151	42 202	46 669	3 891
1975	220 932	13 424	22 677	38 889	30 173	22 889	44 704	44 885	3 293
1976	237 476	13 447	28 987	35 908	34 156	24 992	48 686	46 938	4 362

*) Einschl. der im folgenden nicht ausgewiesenen Jagd- u. Fischereisteuer sowie Speiseeissteuer.

Steuereinnahmen der kreisangehörigen Gemeinden

1 Vor der Verteilung

1.6 Übrige Gemeindesteuern

1.6.1 Schankerlaubnissteuer *)

1 000 DM

Jahr	Bundes- gebiet	Schleswig- Holstein	Nieder- sachsen	Nordrhein- Westfalen	Hessen	Rheinland- Pfalz	Baden- Württemberg	Bayern	Saarland
1967	140	-	127	13	-	-	-	-	-
1968	144	-	144	0	-	-	-	-	-
1969	256	-	157	99	-	-	-	-	-
1970	189	-	166	23	-	-	-	-	-
1971	175	-	171	4	-	-	-	-	-
1972	273	-	272	1	-	-	-	-	-
1973	287	-	287	0	-	-	-	-	-

1.6.2 Gemeindegetränksteuer *)

1 000 DM

Jahr	Bundes- gebiet	Schleswig- Holstein	Nieder- sachsen	Nordrhein- Westfalen	Hessen	Rheinland- Pfalz	Baden- Württemberg	Bayern	Saarland
1967	17 465	1 953	491	0	1 485	390	975	12 172	-
1968	16 562	1 981	440	1	1 469	211	949	11 510	-
1969	17 265	2 080	438	-	1 550	113	1 014	12 071	-
1970	17 883	2 231	456	-	1 686	- 60	897	12 673	-
1971	19 261	2 401	491	2	1 719	- 123	1 049	13 723	-
1972	22 947	2 400	379	0	1 924	- 258	996	17 506	-
1973	23 839	2 343	358	-	1 965	9	914	18 251	-

*) Ab 1974 nicht mehr gesondert ausgewiesen.

Steuereinnahmen der kreisangehörigen Gemeinden

1 Vor der Verteilung

1.6 Übrige Gemeindesteuern

1.6.3 Kinosteuer*)

1 000 DM

Jahr	Bundes- gebiet	Schleswig- Holstein	Nieder- sachsen	Nordrhein- Westfalen	Hessen	Rheinland- Pfalz	Baden- Württemberg	Bayern	Saarland
1967	5 310	-	722	36	1 160	11	2 145	1 233	3
1968	3 388	-	663	16	671	8	949	1 078	2
1969	3 193	-	684	5	560	3	885	1 048	9
1970	2 796	-	643	3	309	4	917	919	3
1971	1 957	-	699	2	21	4	270	959	2
1972	1 628	-	258	1	17	6	104	1 242	0
1973	1 511	-	54	-	12	1	93	1 351	-

1.6.4 Übrige Vergnügungsteuern*)

1 000 DM

Jahr	Bundes- gebiet	Schleswig- Holstein	Nieder- sachsen	Nordrhein- Westfalen	Hessen	Rheinland- Pfalz	Baden- Württemberg	Bayern	Saarland
1967	31 726	1 176	4 651	8 862	3 514	3 158	4 175	4 796	1 394
1968	32 350	1 266	4 544	9 058	3 516	3 174	4 354	5 050	1 387
1969	34 845	1 385	5 012	9 510	3 740	3 256	5 019	5 501	1 422
1970	37 057	1 514	5 359	10 323	3 703	3 357	4 964	6 381	1 457
1971	42 498	1 698	6 523	16 808	3 582	3 636	1 564	7 117	1 570
1972	48 554	1 840	6 204	21 633	3 598	3 856	1 448	8 425	1 550
1973	44 068	2 080	5 089	17 025	3 702	4 018	1 378	9 463	1 313

*) Ab 1974 nicht mehr gesondert ausgewiesen.

Steuereinnahmen der kreisangehörigen Gemeinden

1 Vor der Verteilung

1.6 Übrige Gemeindesteuern

1.6.5 Hundesteuer *)

1 000 DM

Jahr	Bundes- gebiet	Schleswig- Holstein	Nieder- sachsen	Nordrhein- Westfalen	Hessen	Rheinland- Pfalz	Baden- Württemberg	Bayern	Saarland
1967	22 996	1 446	2 749	4 471	2 901	2 475	5 979	2 426	549
1968	23 706	1 508	2 853	4 718	3 015	2 547	6 029	2 478	558
1969	24 455	1 521	3 019	4 839	3 222	2 537	6 157	2 560	599
1970	25 318	1 627	3 267	5 165	3 279	2 515	6 274	2 615	576
1971	27 963	2 231	3 433	6 031	3 476	2 665	6 760	2 743	625
1972	32 539	2 546	3 729	8 302	3 865	3 237	6 956	3 206	698
1973	37 123	2 812	4 407	9 341	4 390	3 887	7 772	3 631	883

1.6.6 Sonstige Gemeindesteuern *)

1 000 DM

Jahr	Bundes- gebiet	Schleswig- Holstein	Nieder- sachsen	Nordrhein- Westfalen	Hessen	Rheinland- Pfalz	Baden- Württemberg	Bayern	Saarland
1967	3 426	1 321	-	-	-	-	1 285	820	-
1968	3 578	1 436	-	-	-	-	1 401	742	-
1969	4 817	2 600	-	-	-	-	1 526	691	-
1970	6 179	4 067	-	-	-	-	1 421	692	-
1971	6 115	3 781	-	-	-	-	1 499	835	-
1972	5 633	2 783	-	-	-	-	2 135	715	-
1973	7 185	3 901	-	-	-	-	2 584	700	-

*) Ab 1974 nicht mehr gesondert ausgewiesen.

Steuereinnahmen der kreisangehörigen Gemeinden

2 Nach der Verteilung

2.1 Insgesamt

1 000 DM

Jahr	Bundes- gebiet	Schleswig- Holstein	Nieder- sachsen	Nordrhein- Westfalen	Hessen	Rheinland- Pfalz	Baden- Württemberg	Bayern	Saarland
1967	6 355 992	265 482	784 622	1 727 583	615 189	413 283	1 467 420	963 672	118 741
1968	6 596 648	282 735	806 866	1 759 583	629 662	437 307	1 537 480	1 025 056	117 960
1969	8 645 867	322 073	996 041	2 194 405	857 451	525 729	2 185 015	1 408 743	156 410
1970	8 236 712	343 872	975 836	2 294 729	832 017	494 938	1 809 707	1 309 094	176 520
1971	9 646 897	440 557	1 186 788	2 618 007	930 719	605 466	2 122 435	1 547 840	195 085
1972	11 615 447	491 671	1 343 816	3 117 935	1 139 695	700 578	2 632 217	1 966 239	223 295
1973	13 780 350	586 616	1 654 605	3 567 257	1 384 161	842 409	3 111 606	2 353 776	279 927
1974	15 353 032	684 607	1 886 641	3 939 576	1 579 430	942 184	3 355 647	2 561 283	403 663
1975	15 967 774	715 912	2 085 732	3 985 718	1 711 361	973 245	3 425 286	2 663 734	406 786
1976	18 020 416	796 042	2 211 749	4 596 400	1 902 010	1 087 741	3 956 515	3 006 761	463 198

2.2 Gewerbesteuern (netto)*)

1 000 DM

Jahr	Bundes- gebiet	Schleswig- Holstein	Nieder- sachsen	Nordrhein- Westfalen	Hessen	Rheinland- Pfalz	Baden- Württemberg	Bayern	Saarland
1967	5 039 438	189 581	583 414	1 467 432	498 111	310 028	1 210 490	690 072	90 309
1968	5 224 306	202 965	599 097	1 487 492	509 901	330 477	1 269 142	737 313	87 919
1969	7 205 440	238 932	779 140	1 911 049	728 265	417 362	1 900 584	1 105 215	124 893
1970	3 246 506	136 185	356 852	1 029 959	322 324	197 387	719 004	414 152	70 644
1971	3 793 383	118 518	428 046	1 170 245	372 368	227 163	885 914	519 252	71 878
1972	4 689 301	153 744	497 764	1 355 933	475 755	278 561	1 133 074	709 199	85 273
1973	5 616 551	185 774	640 425	1 507 176	552 413	345 440	1 383 310	890 313	111 701
1974	6 130 180	217 843	706 055	1 669 374	649 997	367 313	1 409 271	941 963	168 364
1975	5 902 125	208 646	735 532	1 547 422	624 733	352 978	1 398 838	886 026	147 951
1976	6 728 189	233 318	779 430	1 832 418	681 894	392 717	1 620 947	1 016 280	171 185

*) Gewerbesteuer nach Ertrag und Kapital einschl. Lohnsummensteuer, abzüglich Gewerbesteuerumlage.

Steuereinnahmen der kreisangehörigen Gemeinden

2 Nach der Verteilung

2.3 Alle übrigen Gemeindesteuern

1 000 DM

Jahr	Bundes- gebiet	Schleswig- Holstein	Nieder- sachsen	Nordrhein- Westfalen	Hessen	Rheinland- Pfalz	Baden- Württemberg	Bayern	Saarland
1967	1 316 555	75 901	201 207	260 151	117 079	103 256	256 931	273 600	28 431
1968	1 372 342	79 770	207 770	272 090	119 761	106 831	268 337	287 742	30 041
1969	1 440 426	83 141	216 901	283 356	129 186	108 368	284 431	303 527	31 518
1970	1 502 178	88 678	226 162	299 329	132 978	109 411	296 707	317 357	31 555
1971	1 553 069	93 043	234 535	324 775	134 046	111 566	297 937	322 971	34 199
1972	1 653 674	95 479	245 968	342 613	139 600	120 675	313 923	360 147	35 270
1973	1 758 605	101 641	264 762	354 989	152 381	126 924	335 886	384 743	37 285
1974	1 989 192	106 553	279 478	414 820	177 799	141 625	375 085	443 613	50 218
1975	2 308 670	119 222	339 107	476 544	213 066	167 880	403 739	521 643	67 469
1976	2 756 765	142 373	394 354	553 881	252 585	199 247	527 997	605 896	80 432

2.4 Gemeindeanteil an der Lohn-/veranlagten Einkommensteuer

1 000 DM

Jahr	Bundes- gebiet	Schleswig- Holstein	Nieder- sachsen	Nordrhein- Westfalen	Hessen	Rheinland- Pfalz	Baden- Württemberg	Bayern	Saarland
1967	-	-	-	-	-	-	-	-	-
1968	-	-	-	-	-	-	-	-	-
1969	-	-	-	-	-	-	-	-	-
1970	3 488 028	119 009	392 821	965 441	376 715	188 141	793 996	577 585	74 320
1971	4 300 444	228 997	524 208	1 122 986	424 305	266 738	938 585	705 617	89 009
1972	5 272 471	242 448	600 085	1 419 390	524 340	301 343	1 185 220	896 894	102 752
1973	6 405 195	299 202	749 418	1 705 092	679 367	370 044	1 392 410	1 078 720	130 941
1974	7 233 660	360 211	901 109	1 855 382	751 634	433 246	1 571 290	1 175 706	185 081
1975	7 756 979	388 044	1 011 093	1 961 751	873 562	452 388	1 622 709	1 256 066	191 366
1976	8 535 462	420 351	1 037 965	2 210 101	967 531	495 777	1 807 571	1 384 585	211 581

Steuereinnahmen der kreisangehörigen Gemeinden
 2 Nach der Verteilung
 2.5 Nachrichtlich Abgeführte Gewerbesteuerumlage

1 000 DM

Jahr	Bundes- gebiet	Schleswig- Holstein	Nieder- sachsen	Nordrhein- Westfalen	Hessen	Rheinland- Pfalz	Baden- Württemberg	Bayern	Saarland
1967	-	-	-	-	-	-	-	-	-
1968	-	-	-	-	-	-	-	-	-
1969	-	-	-	-	-	-	-	-	-
1970	1 877 969	55 816	216 978	590 238	183 863	107 590	408 821	271 950	42 713
1971	2 486 583	110 102	281 274	705 322	245 237	144 928	582 002	367 887	49 831
1972	2 993 896	103 128	322 538	868 799	274 102	168 653	702 809	501 290	52 577
1973	3 623 262	128 630	388 875	1 026 238	377 809	195 181	873 031	572 319	61 179
1974	3 843 532	149 373	460 828	1 043 313	361 750	209 139	891 733	637 067	90 330
1975	3 498 294	147 616	425 633	953 760	329 001	196 426	807 498	551 667	86 693
1976	3 718 843	143 560	429 417	1 032 191	374 176	217 695	857 437	580 583	83 784

Steuereinnahmen der Landkreise

1 Insgesamt

1 000 DM

Jahr	Bundes- gebiet	Schleswig- Holstein	Nieder- sachsen	Nordrhein- Westfalen	Hessen	Rheinland- Pfalz	Baden- Württemberg	Bayern	Saarland
1967	254 631	15 174	36 946	58 095	22 940	29 802	41 539	45 095	5 041
1968	292 368	17 202	40 371	68 615	25 806	33 676	52 008	48 676	6 014
1969	348 812	20 652	46 982	78 267	30 313	44 002	61 609	61 585	5 401
1970	380 316	22 380	54 899	81 826	36 511	44 548	66 667	68 605	4 880
1971	421 900	23 629	58 509	84 825	45 879	46 988	76 035	78 815	7 220
1972	467 442	27 770	61 617	92 472	50 994	52 487	89 686	85 549	6 867
1973	500 111	33 387	70 702	100 810	57 290	54 499	92 851	82 670	7 904
1974	531 003	28 893	70 356	126 746	40 060	51 250	131 126	72 627	9 946
1975	527 815	33 630	76 516	113 891	57 085	61 210	91 067	82 782	11 634
1976	648 598	46 022	89 123	135 879	68 162	77 430	117 977	101 502	12 503

1.1 Grundsteuer A

1 000 DM

Jahr	Bundes- gebiet	Schleswig- Holstein	Nieder- sachsen	Nordrhein- Westfalen	Hessen	Rheinland- Pfalz	Baden- Württemberg	Bayern	Saarland
1967	-	-	-	-	-	-	-	-	-
1968	-	-	-	-	-	-	-	-	-
1969	-	-	-	-	-	-	-	-	-
1970	-	-	-	-	-	-	-	-	-
1971	-	-	-	-	-	-	-	-	-
1972	-	-	-	-	-	-	-	-	-
1973	-	-	-	-	-	-	-	-	-
1974	2 263	-	-	-	-	-	-	2 263	-
1975	1 131	-	-	-	-	-	-	1 131	-
1976	1 955	-	-	-	-	-	-	1 955	-

Steuereinnahmen der Landkreise

1.2 Grundsteuer B

1 000 DM

Jahr	Bundes- gebiet	Schleswig- Holstein	Nieder- sachsen	Nordrhein- Westfalen	Hessen	Rheinland- Pfalz	Baden- Württemberg	Bayern	Saarland
1967	-	-	-	-	-	-	-	-	-
1968	-	-	-	-	-	-	-	-	-
1969	-	-	-	-	-	-	-	-	-
1970	-	-	-	-	-	-	-	-	-
1971	-	-	-	-	-	-	-	-	-
1972	-	-	-	-	-	-	-	-	-
1973	-	-	-	-	-	-	-	-	-
1974	164	-	-	-	-	-	-	164	-
1975	89	-	-	-	-	-	-	89	-
1976	242	-	-	-	-	-	-	242	-

1.3 Gewerbsteuer nach Ertrag und Kapital

1 000 DM

Jahr	Bundes- gebiet	Schleswig- Holstein	Nieder- sachsen	Nordrhein- Westfalen	Hessen	Rheinland- Pfalz	Baden- Württemberg	Bayern	Saarland
1967	435	-	-	-	-	-	-	435	-
1968	1 806	-	-	-	-	-	-	1 806	-
1969	1 218	-	-	-	-	-	-	1 218	-
1970	183	-	-	-	-	-	-	183	-
1971	590	-	-	-	-	-	-	590	-
1972	365	-	-	-	-	-	-	365	-
1973	566	-	-	-	-	-	-	566	-
1974	512	-	-	-	-	-	-	512	-
1975	523	-	-	-	-	-	-	523	-
1976	595	-	-	-	-	-	-	595	-

Steuereinnahmen der Landkreise

1.4 Zuschlag zur Grunderwerbsteuer

1 000 DM

Jahr	Bundes- gebiet	Schleswig- Holstein	Nieder- sachsen	Nordrhein- Westfalen	Hessen	Rheinland- Pfalz	Baden- Württemberg	Bayern	Saarland
1967	225 717	12 978	29 599	48 069	21 104	26 372	40 272	42 422	4 900
1968	260 260	14 933	32 675	57 912	23 790	30 145	50 683	44 260	5 862
1969	315 559	18 364	38 728	67 261	28 183	40 123	60 131	57 522	5 246
1970	346 401	19 891	46 299	69 684	34 437	40 501	65 151	65 716	4 722
1971	385 252	21 848	49 402	71 923	42 754	42 936	74 339	74 998	7 052
1972	431 733	25 490	53 365	79 013	48 351	48 008	87 697	83 114	6 696
1973	467 290	30 693	63 232	91 255	53 858	49 378	91 036	80 120	7 718
1974	493 332	26 005	63 329	117 314	36 539	45 702	127 316	67 357	9 770
1975	497 561	31 020	71 258	107 985	53 738	54 870	88 911	78 372	11 407
1976	610 484	42 876	85 311	129 966	64 114	69 895	109 770	96 338	12 214

1.5 Übrige Gemeindesteuern

1 000 DM

Jahr	Bundes- gebiet	Schleswig- Holstein	Nieder- sachsen	Nordrhein- Westfalen	Hessen	Rheinland- Pfalz	Baden- Württemberg	Bayern	Saarland
1967	28 479	2 195	7 346	10 026	1 835	3 430	1 268	2 237	141
1968	30 302	2 269	7 697	10 703	2 016	3 531	1 326	2 610	152
1969	32 035	2 288	8 253	11 006	2 130	3 879	1 478	2 845	155
1970	34 098	2 489	8 600	12 142	2 074	4 047	1 516	3 072	158
1971	36 057	1 781	9 107	12 902	3 125	4 051	1 697	3 227	167
1972	35 344	2 281	8 251	13 459	2 644	4 478	1 988	2 070	172
1973	32 255	2 695	7 470	9 555	3 432	5 120	1 814	1 983	185
1974	34 732	2 888	7 027	9 432	3 520	5 548	3 810	2 330	176
1975	28 510	2 610	5 258	5 906	3 347	6 340	2 157	2 667	226
1976	35 322	3 146	3 812	5 913	4 048	7 535	8 207	2 372	289

Steuereinnahmen der Landkreise

1.5 Ubrige Gemeindesteuern

1.5.1 Schankerlaubnissteuer*)

1 000 DM

Jahr	Bundes- gebiet	Schleswig- Holstein	Nieder- sachsen	Nordrhein- Westfalen	Hessen	Rheinland- Pfalz	Baden- Württemberg	Bayern	Saarland
1967	16 227	1 292	3 498	7 604	759	2 151	-	923	-
1968	17 578	1 362	3 914	8 266	845	2 202	-	989	-
1969	18 022	1 350	4 069	8 369	792	2 376	-	1 067	-
1970	19 025	1 548	4 137	9 078	787	2 272	-	1 204	-
1971	20 190	1 289	4 354	9 283	1 691	2 318	-	1 255	-
1972	18 882	1 750	4 458	9 280	946	2 448	-	-	-
1973	16 132	2 203	4 513	4 934	1 630	2 852	-	-	-

1.5.2 Jagd- und Fischereisteuer*)

1 000 DM

Jahr	Bundes- gebiet	Schleswig- Holstein	Nieder- sachsen	Nordrhein- Westfalen	Hessen	Rheinland- Pfalz	Baden- Württemberg	Bayern	Saarland
1967	8 337	315	934	2 038	1 076	1 279	1 268	1 286	141
1968	9 059	326	1 052	2 106	1 171	1 329	1 326	1 598	152
1969	10 060	347	1 164	2 323	1 339	1 504	1 478	1 750	155
1970	11 111	386	1 366	2 777	1 287	1 774	1 516	1 847	158
1971	12 383	460	1 564	3 374	1 435	1 733	1 697	1 952	167
1972	14 092	531	1 607	4 024	1 698	2 031	1 988	2 041	172
1973	14 778	492	1 757	4 522	1 802	2 268	1 814	1 937	185

*) Ab 1974 nicht mehr gesondert ausgewiesen.

Steuereinnahmen der Landkreise

1.5 Übrige Gemeindesteuern

1.5.3 Gemeindegetränksteuer *)

1 000 DM

Jahr	Bundes- gebiet	Schleswig- Holstein	Nieder- sachsen	Nordrhein- Westfalen	Hessen	Rheinland- Pfalz	Baden- Württemberg	Bayern	Saarland
1967	13	-	-	-	-	-	-	13	-
1968	12	-	-	-	-	-	-	12	-
1969	14	-	-	-	-	-	-	14	-
1970	10	-	-	-	-	-	-	10	-
1971	6	-	-	-	-	-	-	6	-
1972	9	-	-	-	-	-	-	9	-
1973	29	-	-	-	-	-	-	29	-

1.5.4 Kinosteuer *)

1 000 DM

Jahr	Bundes- gebiet	Schleswig- Holstein	Nieder- sachsen	Nordrhein- Westfalen	Hessen	Rheinland- Pfalz	Baden- Württemberg	Bayern	Saarland
1967	202	-	202	-	-	-	-	-	-
1968	175	-	175	-	-	-	-	-	-
1969	137	-	137	-	-	-	-	-	-
1970	154	-	154	-	-	-	-	-	-
1971	157	-	157	-	-	-	-	-	-
1972	73	-	73	-	-	-	-	-	-
1973	24	-	24	-	-	-	-	-	-

*) Ab 1974 nicht mehr gesondert ausgewiesen.

Steuereinnahmen der Landkreise

1.5 Übrige Gemeindesteuern

1.5.5 Übrige Vergnügungsteuern *)

1 000 DM

Jahr	Bundes- gebiet	Schleswig- Holstein	Nieder- sachsen	Nordrhein- Westfalen	Hessen	Rheinland- Pfalz	Baden- Württemberg	Bayern	Saarland
1967	1 718	77	1 590	36	-	-	-	14	-
1968	1 683	86	1 550	36	-	-	-	11	-
1969	1 883	89	1 748	33	-	-	-	13	-
1970	1 976	46	1 887	32	-	-	-	11	-
1971	2 115	-	2 080	21	-	-	-	14	-
1972	1 188	-	1 142	26	-	-	-	20	-
1973	298	-	257	24	-	-	-	17	-

1.5.6 Hundesteuer *)

1 000 DM

Jahr	Bundes- gebiet	Schleswig- Holstein	Nieder- sachsen	Nordrhein- Westfalen	Hessen	Rheinland- Pfalz	Baden- Württemberg	Bayern	Saarland
1967	1 981	512	1 122	348	-	-	-	-	-
1968	1 795	494	1 006	295	-	-	-	-	-
1969	1 919	503	1 136	280	-	-	-	-	-
1970	1 822	510	1 057	254	-	-	-	-	-
1971	1 207	31	951	224	-	-	-	-	-
1972	1 100	0	971	128	-	-	-	-	-
1973	993	-	918	75	-	-	-	-	-

*) Ab 1974 nicht mehr gesondert ausgewiesen.

A n h a n g

- Gebietsstand = jeweils am 31.12. des Jahres
- Einwohner = Zuordnung nach der fortgeschriebenen Einwohnerzahl
am 30.6. des Jahres
- Ausnahme = 1970 hier: Gebietsstand und Einwohnerzahl jeweils am 27.5.

Gemeinden und deren Einwohner

1 Anzahl der Gemeinden

1.1 Insgesamt

Jahr	Bundes- gebiet	Schleswig- Holstein	Nieder- sachsen	Nordrhein- Westfalen	Hessen	Rheinland- Pfalz	Baden- Württemberg
1967	24 343	1 379	4 221	2 334	2 686	2 912	3 379
1968	24 167	1 377	4 147	2 271	2 665	2 905	3 378
1969	23 025	1 364	4 140	1 508	2 642	2 593	3 375
1970	22 510	1 272	4 091	1 277	2 622	2 544	3 350
1971	19 781	1 261	3 976	1 277	1 236	2 516	2 938
1972	15 780	1 256	2 967	1 140	847	2 474	2 342
1973	14 916	1 256	2 560	984	845	2 463	2 092
1974	12 150	1 173	1 030	984	597	2 352	1 688
1975	10 831	1 166	1 030	393	597	2 326	1 110
1976	10 647	1 157	1 030	396	597	2 321	1 113

Jahr	Bayern	Saarland	Bundesgebiet ohne Stadt- staaten	Hamburg	Bremen	Berlin (West)	Stadtstaaten
1967	7 081	347	24 339	1	2	1	4
1968	7 073	347	24 163	1	2	1	4
1969	7 053	346	23 021	1	2	1	4
1970	7 004	346	22 506	1	2	1	4
1971	6 228	345	19 777	1	2	1	4
1972	4 405	345	15 776	1	2	1	4
1973	4 367	345	14 912	1	2	1	4
1974	4 272	50	12 146	1	2	1	4
1975	4 155	50	10 827	1	2	1	4
1976	3 979	50	10 643	1	2	1	4

Gemeinden und deren Einwohner

1 Anzahl der Gemeinden

1.2 Kreisfreie Städte

Jahr	Bundes- gebiet	Schleswig- Holstein	Nieder- sachsen	Nordrhein- Westfalen	Hessen	Rheinland- Pfalz	Baden- Württemberg	Bayern	Saarland
1967	135	4	15	37	9	12	9	48	1
1968	135	4	15	37	9	12	9	48	1
1969	133	4	15	35	9	12	9	48	1
1970	132	4	15	34	9	12	9	48	1
1971	132	4	15	34	9	12	9	48	1
1972	108	4	14	34	9	12	9	25	1
1973	106	4	12	34	9	12	9	25	1
1974	100	4	10	34	6	12	9	25	-
1975	89	4	10	23	6	12	9	25	-
1976	89	4	10	23	6	12	9	25	-

1.3 Kreisangehörige Gemeinden

Jahr	Bundes- gebiet	Schleswig- Holstein	Nieder- sachsen	Nordrhein- Westfalen	Hessen	Rheinland- Pfalz	Baden- Württemberg	Bayern	Saarland
1967	24 204	1 375	4 206	2 297	2 677	2 900	3 370	7 033	346
1968	24 028	1 373	4 132	2 234	2 656	2 893	3 369	7 025	346
1969	22 888	1 360	4 125	1 473	2 633	2 581	3 366	7 005	345
1970	22 374	1 268	4 076	1 243	2 613	2 532	3 341	6 956	345
1971	19 645	1 257	3 961	1 243	1 227	2 504	2 929	6 180	344
1972	15 668	1 252	2 953	1 106	838	2 462	2 333	4 380	344
1973	14 806	1 252	2 548	950	836	2 451	2 083	4 342	344
1974	12 046	1 169	1 020	950	591	2 340	1 679	4 247	50
1975	10 738	1 162	1 020	370	591	2 314	1 101	4 130	50
1976	10 554	1 153	1 020	373	591	2 309	1 104	3 954	50

Gemeinden und deren Einwohner

2 Einwohnerzahl2.1 Insgesamt

1 000

Jahr	Bundes- gebiet	Schleswig- Holstein	Nieder- sachsen	Nordrhein- Westfalen	Hessen	Rheinland- Pfalz	Baden- Württemberg
1967	59 872	2 489	6 982	16 832	5 250	3 620	8 548
1968	60 165	2 515	7 013	16 880	5 293	3 634	8 636
1969	60 842	2 547	7 067	17 039	5 379	3 659	8 822
1970	60 651	2 494	7 082	16 914	5 382	3 645	8 895
1971	61 293	2 531	7 157	17 071	5 464	3 670	9 020
1972	61 674	2 555	7 200	17 161	5 512	3 685	9 118
1973	61 967	2 574	7 237	17 216	5 558	3 698	9 211
1974	62 041	2 582	7 262	17 225	5 580	3 696	9 238
1975	61 832	2 584	7 252	17 177	5 563	3 677	9 197
1976	61 513	2 583	7 230	17 090	5 540	3 656	9 134

Jahr	Bayern	Saarland	Bundesgebiet ohne Stadt- staaten	Hamburg	Bremen	Berlin (West)	Stadtstaaten
1967	10 256	1 132	55 109	1 840	751	2 173	4 763
1968	10 334	1 131	55 435	1 826	754	2 150	4 730
1969	10 490	1 129	56 133	1 819	755	2 135	4 709
1970	10 479	1 120	56 011	1 794	723	2 122	4 639
1971	10 634	1 122	56 669	1 789	737	2 098	4 624
1972	10 738	1 121	57 090	1 775	737	2 073	4 584
1973	10 816	1 116	57 426	1 757	731	2 053	4 541
1974	10 848	1 108	57 540	1 742	726	2 033	4 501
1975	10 830	1 100	57 381	1 726	721	2 004	4 451
1976	10 800	1 093	57 126	1 707	713	1 967	4 387

Gemeinden und deren Einwohner

2 Einwohnerzahl

2.2 Kreisfreie Städte

1 000

Jahr	Bundes- gebiet	Schleswig- Holstein	Nieder- sachsen	Nordrhein- Westfalen	Hessen	Rheinland- Pfalz	Baden- Württemberg	Bayern	Saarland
1967	18 508	682	1 797	8 043	1 618	881	1 790	3 564	134
1968	18 450	681	1 784	7 998	1 609	877	1 790	3 579	133
1969	18 707	681	1 782	8 054	1 617	990	1 810	3 642	131
1970	18 607	693	1 786	7 922	1 616	1 001	1 830	3 631	128
1971	18 681	693	1 793	7 917	1 620	1 009	1 844	3 679	128
1972	18 581	690	1 824	7 924	1 644	1 025	1 854	3 493	127
1973	18 546	683	1 714	8 022	1 632	1 025	1 854	3 492	124
1974	18 137	680	1 676	7 953	1 457	1 027	1 868	3 475	-
1975	18 177	675	1 661	8 047	1 435	1 021	1 885	3 453	-
1976	17 836	669	1 643	7 818	1 409	1 010	1 856	3 431	-

2.3 Kreisangehörige Gemeinden

1 000

Jahr	Bundes- gebiet	Schleswig- Holstein	Nieder- sachsen	Nordrhein- Westfalen	Hessen	Rheinland- Pfalz	Baden- Württemberg	Bayern	Saarland
1967	36 600	1 806	5 185	8 790	3 632	2 740	6 757	6 692	998
1968	36 985	1 835	5 229	8 882	3 684	2 757	6 846	6 755	998
1969	37 426	1 866	5 285	8 986	3 762	2 670	7 012	6 849	998
1970	37 405	1 802	5 296	8 992	3 766	2 644	7 065	6 849	992
1971	37 988	1 838	5 364	9 155	3 844	2 661	7 177	6 955	994
1972	38 509	1 865	5 375	9 236	3 868	2 660	7 264	7 245	994
1973	38 880	1 891	5 522	9 194	3 927	2 673	7 357	7 324	992
1974	39 403	1 902	5 586	9 272	4 123	2 669	7 370	7 373	1 108
1975	39 205	1 909	5 591	9 131	4 128	2 657	7 312	7 377	1 100
1976	39 289	1 914	5 587	9 272	4 131	2 646	7 278	7 369	1 093



