

FINANZEN UND STEUERN

FACHSERIE

14

Reihe 3.6

**Rechnungsergebnisse der
öffentlichen Haushalte für Gesundheit,
Sport und Erholung**

1977

Statistisches Bundesamt
Bibliothek - Dokumentation - Archiv



HERAUSGEBER: STATISTISCHES BUNDESAMT WIESBADEN
VERLAG: W. KOHLHAMMER GMBH STUTTGART UND MAINZ
Bestellnummer: 2140360 – 77700

Erschienen im Februar 1980

Nachdruck - auch auszugsweise - nur mit Quellenangabe gestattet

Preis: DM 7,-

Inhalt

Textteil	Seite
1 Allgemeine und methodische Erläuterungen	
1.1 Rechtsgrundlage der Statistik	4
1.2 Berichtskreis	4
1.3 Erhebung und Aufbereitung	4
1.4 Konzeption der Veröffentlichung	5
1.5 Bereichsgliederung für den Zahlungsverkehr	6
1.6 Finanzstatistische Bereinigung	7
1.7 Finanzstatistische Begriffe	8
1.8 Vergleichbarkeit der Daten	8
2 Zuordnungsschlüssel für den Tabellenteil	
2.1 Aufgabenbereiche	9
2.2 Ausgabe-/Einnahmearten	11
Tabelleenteil (lt. besonderem Verzeichnis)	17

Die Angaben beziehen sich auf das Bundesgebiet, sie schließen Berlin (West) ein.

Zeichenerklärung

- = nichts vorhanden
- . = Nachweis nicht vorhanden
bzw. nicht sinnvoll
- 0,0 = mehr als nichts, aber weniger
als die Hälfte der kleinsten
dargestellten Einheit

Abweichungen in den Summen durch Runden der Zahlen

1 Allgemeine und methodische Erläuterungen

1.1 Rechtsgrundlage der Statistik

Rechtsgrundlage für die Jahresrechnungsstatistik, auf deren Ergebnissen der vorliegende Bericht beruht, ist das Gesetz über die Finanzstatistik vom 8. Juni 1960 (BGBl. I, S. 322), geändert durch das Gesetz vom 12. Juli 1973 (BGBl. I, S. 773). Nach § 3, Abs. 1, Nr. 1 des Änderungsgesetzes werden erfaßt:

jährlich die Ist-Ausgaben und Ist-Einnahmen auf der Grundlage der Gruppierungen nach Ausgabe- und Einnahmearten und der Gliederung nach Aufgabengebieten oder Aufgabenbereichen.

1.2 Berichtskreis

Zu dem Berichtskreis der Jahresrechnungsstatistik gehören nach § 2 Abs. 1 des Änderungsgesetzes:

- der Bund und seine Sondervermögen Lastenausgleichsfonds (LAF) und ERP-Sondervermögen,
- die Länder (einschl. der Stadtstaaten Hamburg, Bremen und Berlin (West)) und ihre Sondervermögen,
- die Gemeinden und Gemeindeverbände (Gv.).

Als Gemeindeverbände sind finanzstatistisch erfaßt:

die Landschaftsverbände Rheinland und Westfalen-Lippe, der Siedlungsverband Ruhrkohlenbezirk, der Bezirksverband Pfalz, die Landeswohlfahrtsverbände Hessen, Baden, Württemberg-Hohenzollern, die Bezirke in Bayern und die Regionalverbände in Baden-Württemberg, die Landkreise,

die Ämter in Schleswig-Holstein, die Samtgemeinden in Niedersachsen und die Verbandsgemeinden in Rheinland-Pfalz,

- die Zweckverbände und andere juristische Personen zwischengemeindlicher Zusammenarbeit, soweit sie anstelle kommunaler Körperschaften kommunale Aufgaben erfüllen (als "Zweckverbände" bezeichnet),
- die Sozialversicherungsträger, die Bundesanstalt für Arbeit, die Träger der Zusatzversorgung des Bundes, der Länder, der Gemeinden und der Gemeindeverbände (als "Sozialversicherung" bezeichnet),

- die sonstigen juristischen Personen des öffentlichen oder privaten Rechts, die auf die Dauer überwiegend aus Zuwendungen von anderen, zum Berichtskreis der Finanzstatistik gehörenden juristischen Personen und den Europäischen Gemeinschaften finanziert werden (als "Organisationen ohne Erwerbszweck" bezeichnet).

1977 sind eine Reihe kommunaler Krankenhäuser aus dem Erfassungsbereich der Finanzstatistik ausgeschieden, da sie aufgrund des Krankenhausfinanzierungsgesetzes (KHG), der Bundespflege-satzverordnung (BPflV) und ergänzender Landesregelungen ihr Rechnungswesen auf die kaufmännische doppelte Buchführung umgestellt haben.

1.3 Erhebung und Aufbereitung

Berichtsstellen für die staatlichen Jahresrechnungsergebnisse sind das Bundesfinanzministerium und die Länderfinanzministerien bzw. die Statistischen Landesämter. Die Lieferung der Daten an das Statistische Bundesamt erfolgt - mit Ausnahme der Sondervermögen der Länder - über elektronische Datenträger.

Die finanzstatistischen Ergebnisse für die Sozialversicherung werden zum Teil anhand von Liefer-tabelle des Bundesministeriums für Arbeit und Sozialordnung, zum Teil anhand von Geschäftsberichten der Versicherungsträger und/oder aufgrund besonderer Erhebungsbogen (nur für Zusatzversorgungskassen) ermittelt. Dabei ist es auch erforderlich, die Daten von dem kaufmännischen in das nach Einnahme- und Ausgabearten gegliederte kameralistische Buchungssystem der Finanzstatistik zu übertragen. Die finanzstatistische Berichterstattung beschränkt sich auf die laufenden Einnahmen und Ausgaben der Sozialversicherung. Der Saldo dieser Einnahmen und Ausgaben wird bei der Darstellung des öffentlichen Gesamthaushalts als Rücklagenentnahme bzw. Rücklagenzuführung (besondere Finanzierungsvorgänge) berücksichtigt.

Die Jahresrechnungsergebnisse der kommunalen Haushalte und der Zweckverbände werden von den Statistischen Landesämtern größtenteils mittels Erhebungsbogen erfaßt und zu Landesergebnissen zusammengestellt. Zweckverbände, die Aufgaben von Wirtschaftsunternehmen erfüllen (Abschnitte

80 - 87 der kommunalen Haushaltssystematik) und nach der doppelten kaufmännischen Buchführung Rechnung legen, werden nicht im Rahmen der Finanzstatistik, sondern zum Teil in der Statistik der öffentlichen Versorgungs- und Verkehrsunternehmen erfaßt.

Die Finanzdaten der überwiegend aus öffentlichen Mitteln finanzierten Organisationen ohne Erwerbszweck (= sonstige juristische Personen nach § 2, Abs. 1, Nr. 6 Finanzstatistisches Gesetz) werden mittels Erhebungsbogen teils durch das Statistische Bundesamt, teils durch die Statistischen Landesämter erhoben. Während sich die Erhebung für das Rechnungsjahr 1974 wegen des vordringlichen nationalen und internationalen Datenbedarfs zunächst nur auf die Organisationen erstreckte, die Forschung betreiben, wurden vom Rechnungsjahr 1975 an zusätzlich alle überwiegend öffentlich finanzierten Organisationen erfaßt, die Zuwendungen vom Bund erhalten bzw. von erheblicher finanzieller Bedeutung sind. Die ausschließlich auf den Bereich der Länder beschränkten Organisationen werden nur teilweise erfaßt.

Die Gliederung der finanzstatistisch aufbereiteten Ergebnisse nach Aufgabenbereichen (Funktionen) und ihre Gruppierung nach Einnahme-/Ausgabearten schließen eng an die Haushaltssystematik von Bund und Ländern an.

1.4 Konzeption der Veröffentlichung

Die funktionale Darstellung der Ergebnisse in dieser Veröffentlichung beschränkt sich auf die Präsentation des Aufgabenbereichs "Gesundheit, Sport und Erholung". Der Inhalt der einzelnen Aufgabenbereiche und die Zuordnung der Ausgabe-/Einnahmearten sind im Zuordnungsschlüssel für den Tabellenteil aufgeführt.

Die Präsentation der Ergebnisse in diesem Band erfolgt einmal in den maschinell erstellten, funktional, ökonomisch und nach Körperschaftsgruppen untergliederten Haupttabellen. Daneben werden die Daten noch für eine knappe, nicht so stark detaillierte Information in "Zusammenfassenden Übersichten" konzentriert dargestellt. Diese enthalten abweichend von den Haupttabellen auch Zahlen für kommunale Krankenhäuser mit kaufmännischem Rechnungs-

wesen, die teils durch Schätzung, teils aufgrund besonderer Erhebungen der Statistischen Landesämter ermittelt wurden. Die nicht ins Gewicht fallenden Ausgaben und Einnahmen der Organisationen ohne Erwerbszweck in diesem Aufgabenbereich wurden nicht einbezogen.

Die Ergebnisse in den Haupttabellen (Tabellengruppe 2) werden nach der "finanzwirtschaftlichen Gruppierung" der Ausgabe- und Einnahmearten dargeboten. Diese Darstellungsform zeigt zum einen die "Unmittelbaren Ausgaben" der finanzstatistisch erfaßten Körperschaften für Personal, laufenden Sachaufwand, Investitionen und Übertragungen an sonstige Bereiche, zum anderen die Zahlungen an andere öffentliche Körperschaften. Die Höhe der aus eigenen Einnahmequellen finanzierten, d.h. um Zahlungen von den anderen, finanzstatistisch erfaßten Körperschaften bereinigten Ausgaben wird durch die "Nettoausgaben" dargestellt.

In dieser Veröffentlichung werden im Rahmen der finanzstatistischen Auswertung der Jahresrechnungsergebnisse außerdem folgende Zu- und Absetzungen vorgenommen:

- die finanzstatistische Darstellung enthält nicht die zu Doppelzählungen innerhalb des Einzelhaushalts führenden Ausgaben und Einnahmen. Hierbei handelt es sich im staatlichen Bereich um die "Haushaltstechnischen Verrechnungen" (Bewirtschaftete Fremdmittel, Erstattungen u.a.); im kommunalen Bereich sind es die "Inneren Verrechnungen" und die kalkulatorischen Kosten;
- bei der finanzstatistischen Zusammenfassung des Landeshaushalts Bremen mit den Haushalten der Stadtgemeinden Bremen und Bremerhaven wird der Zahlungsverkehr zwischen diesen Gebietskörperschaften eliminiert.

Die Rechnungsergebnisse des öffentlichen Gesamthaushalts werden in der Fachserie 14, Reihe 3.1 veröffentlicht, Ergebnisse für Bund und Länder außerdem in Fachserie 14, Reihe 3.2. Eine detailliertere Veröffentlichung der kommunalen Jahresrechnungsergebnisse in einer der Haushaltssystematik der Gemeinden/Gv. entsprechenden, nach kommunalen Körperschaftsgruppen (kreisfreie Städte, kreisangehörige Gemeinden, Landkreise, Bezirksverbände, sonstige Gemeindeverbände) und Einwohnergrößenklassen gegliederten Form erfolgt in Reihe 3.3 der Fachserie 14.

1.5 Bereichsgliederung für den Zahlungsverkehr

Die Ausgaben und Einnahmen werden in den Zusammenfassenden Übersichten (Tabellengruppe 1) nach der neuen, ab 1974 erweiterten Abgrenzung des Berichtskreises dargestellt. Die nachgewiesenen Zahlungsströme sind entsprechend dieser Abgrenzung nach einzelnen Bereichen (Zahlungsgeber, Zahlungsempfänger) gegliedert. Unter dem "öffentlichen Bereich" werden hierbei neben den Gebietskörperschaften auch die Sozialversicherungsträger (einschließlich Bundesanstalt für Arbeit und die Träger der öffentlichen Zusatzversorgung), die Zweckverbände und sonstige juristische Personen zwischengemeindlicher Zusammenarbeit subsumiert. Als gesonderter Bereich ausgewiesen sind die überwiegend öffentlich finanzierten, finanzstatistisch erfaßten Organisationen ohne Erwerbszweck. Die Zahlungen an (von) Unternehmen, private(n) Haushalte(n), sonstige(n) Organisationen ohne Erwerbszweck, natürliche(n) Personen und an das (vom) Ausland sind im finanzstatistischen Veröffentlichungsprogramm grundsätzlich als Zahlungen "an (von) andere(n) Bereiche(n)" klassifiziert. Da in den maschinell erstellten Hauptübersichten eine Trennung des Zahlungsverkehrs mit den Organisationen ohne Erwerbszweck nach solchen, die finanzstatistisch erfaßt (öffentlicher Bereich) und solchen, die nicht brutto in die Finanzstatistik einbezogen werden (anderer Bereich), nicht durchführbar ist, werden die Zahlungen der Gebietskörperschaften an Organisationen ohne Erwerbszweck (Staat: Gruppe 685, Gemeinden/Gv.: Untergruppe 717) ebenso wie die Erstattungen an sonstige Bereiche (Staat: Obergruppe 67) im Sinne des Staatsverbrauchs der Volkswirtschaftlichen Gesamtrechnungen generell als laufender Sachaufwand nachgewiesen. Die Zahlungen der Gebietskörperschaften an (von) ihre(n) kaufmännisch buchende(n) Krankenhäuser(n) werden in den Maschinentabellen entsprechend der Haushaltssystematik als Zahlungen an (von) "andere(n) Bereiche(n)" nachgewiesen.

Die Abgrenzung der einzelnen Bereiche richtet sich nach den entsprechenden Vorschriften der staatlichen und kommunalen Haushaltssystematik. Neben den Gebietskörperschaften (Bund, Länder, Gemeinden und Gemeindeverbände) werden im einzelnen folgende Bereiche unterschieden:

Sozialversicherung

Träger der gesetzlichen Krankenversicherung, Unfallversicherung, Rentenversicherung der Ar-

beiter und Angestellten, Knappschaftliche Rentenversicherung, Altershilfe für Landwirte, Bundesanstalt für Arbeit und Träger der öffentlichen Zusatzversorgung.

Die Aufnahme und Tilgung von Schulden bei der Sozialversicherung sowie die in diesem Zusammenhang zu leistenden Zinsausgaben gelten dabei nicht als Zahlungen vom (an den) öffentlichen, sondern vom (an den) privaten Bereich (Kreditmarkt im weiteren Sinne).

Zweckverbände

Alle Verbände und sonstige Organisationen, die anstelle kommunaler Körperschaften kommunale Aufgaben erfüllen, rechtlich selbständig sind und mindestens eine kommunale Gebietskörperschaft (Gemeinde, Gemeindeverband) zum Mitglied haben. Die Mitgliedschaft muß dabei der Wahrung öffentlicher Interessen dienen. Im wesentlichen gehören zu diesem Bereich alle Zweckverbände - ohne Sparkassenzweck- und Sparkassenschulverbände - nach dem Reichszweckverbandsgesetz vom 7.6.1939 oder entsprechenden Landesgesetzen (Zweckverbandsgesetze, Gesetz über kommunale Gemeinschaftsarbeit usw.). Ferner zählen hierzu Schulverbände nach den Schulgesetzen der Länder, die der Wasserversorgung und Abwasserbeseitigung dienenden Wasser- und Bodenverbände, wasserwirtschaftliche Großverbände nach Sondergesetzen, die Großraumverbände Hannover und Braunschweig, regionale Planungsverbände, Verwaltungsgemeinschaften, Gemeindeverwaltungsverbände und sonstige Organisationen mit kommunaler Aufgabenerfüllung.

Unternehmen

Unternehmen sind alle wirtschaftlichen Institutionen, die vorwiegend Waren produzieren und/oder Dienstleistungen erbringen und diese gegen spezielles Entgelt verkaufen, das in der Regel Überschüsse abwirft oder mindestens die Kosten deckt. **Ö f f e n t l i c h e U n t e r n e h m e n** sind Betriebe des Bundes und der Länder nach § 26 BHO/LHO, kommunale Betriebe und Einrichtungen, die nach den Vorschriften des Eigenbetriebsrechts oder in analoger Anwendung des Eigenbetriebsrechts als Sondervermögen geführt werden (z.B. auch kommunale Krankenhäuser), Sondervermögen des Bundes, der Länder und der Gemeinden/Gv. mit unternehme-

rischer Aufgabenstellung und eigener Wirtschafts- und Rechnungsführung (z.B. Deutsche Bundesbahn, Deutsche Bundespost) Unternehmen auf der Grundlage des öffentlichen Rechts (z.B. öffentlich-rechtliche Kreditanstalten, Sparkassen, Rundfunk- und Fernsehanstalten) und Unternehmen des privaten Rechts, sofern Bund, Länder, Gemeinden und Gemeindeverbände mit mehr als 50 % an dem Kapital unmittelbar beteiligt sind. **P r i v a t e U n t e r n e h m e n** sind alle übrigen Unternehmen.

Soziale und ähnliche Einrichtungen

Körperschaften, Verbände, Vereine u.ä. Institutionen sowie deren Anstalten und Einrichtungen, die gleichzeitig folgende Bedingungen erfüllen:

- in der Regel ihre Leistungen für private Haushalte erbringen,
- von ihrer Aufgabenstellung her nicht auf die Erzielung eines Gewinns ausgerichtet sind,
- ihre Leistungen in erster Linie nicht gegen Entgelt erbringen, sondern sich überwiegend aus Beiträgen, Spenden u.ä. freiwilligen Zahlungen von privaten Haushalten sowie aus eigenen Vermögenserträgen finanzieren und daneben Zuschüsse aus dem öffentlichen Bereich erhalten.

Organisationen ohne Erwerbszweck

Körperschaften, Verbände, Vereine u.ä. Institutionen, die entweder gleichzeitig folgende Bedingungen erfüllen:

- in der Regel ihre Leistungen für Unternehmen erbringen,
- von ihrer Aufgabenstellung her jedoch nicht auf die Erzielung eines Gewinns ausgerichtet sind,

- ihre Leistungen in erster Linie nicht gegen Entgelt erbringen, sondern sich überwiegend aus Beiträgen, Spenden u.ä. freiwilligen Zahlungen von Unternehmen finanzieren und daneben Zuschüsse aus dem öffentlichen Bereich erhalten,

oder

Aufgaben erfüllen, die denen des Staates entsprechen und deshalb im wesentlichen aus Zuschüssen des öffentlichen Bereichs finanziert werden, wie z.B. Wirtschafts- und Berufsvertretungen (Kammern u.dgl.), Organisationen der Erziehung, Wissenschaft und Kultur einschl. Forschungs- und Versuchsanstalten.

Private Haushalte

Hierzu rechnen die natürlichen Personen des Inlands.

Ausland

Ausländische Staaten, natürliche und juristische Personen im Ausland, internationale Organisationen und Vereinigungen mit Sitz im Ausland.

1.6 Finanzstatistische Bereinigung

Die finanzstatistische Bereinigung der einzelnen Ausgabe- und Einnahmesummen um Doppelzählungen erfolgt stufenweise, d.h. die Ausgaben und Einnahmen der jeweils dargestellten Ebene werden um die Zahlungen zwischen den darin enthaltenen Darstellungseinheiten - und zwar von der Einnahmeseite her - bereinigt. Eine Ausnahme davon bilden die Schuldenaufnahmen bei der Sozialversicherung, die - entsprechend der staatlichen Haushaltssystematik - als Zahlungen von anderen Bereichen behandelt werden (Kreditmarkt im weiteren Sinne).

Finanzstatistische Bereinigung um Zahlungen von gleicher Ebene

Darstellungsebene ¹⁾	Bereinigt um Zahlungen von						
	Bund	LAF	ERP	Sozialversicherung ²⁾	Ländern	Gemeinden/Gv.	Zweckverbänden
Insgesamt	X	X	X	X	X	X	X
Bund einschl. LAF und ERP-Sondervermögen	X	X	X				
Sozialversicherung				X			
Zweckverbände							X
Länder einschl. Gemeinden/Gv.					X	X	
Länder					X		
Gemeinden/Gv.						X	
Land einschl. Gemeinden/Gv. .					X ³⁾	X	

1) Wegen der Bereinigung der Zahlungen zwischen den Gebietskörperschaften (Bund, Länder, Gemeinden/Gv.) und den Organisationen ohne Erwerbszweck s. Punkt 1.5 der Erläuterungen.

2) Ohne Schuldenaufnahmen bei der Sozialversicherung.

3) Staat ohne Zahlungen von anderen Ländern.

1.7 Finanzstatistische Begriffe

Bruttoausgaben

zeigen alle im Zuge der Aufgabenerfüllung von den Körperschaften getätigten Ausgaben (ohne die besonderen Finanzierungsvorgänge).

Gesamtausgaben

sind die Bruttoausgaben abzüglich der von gleicher (Darstellungs-)Ebene empfangenen Zahlungen. Sie geben an, wieviel Mittel die einzelnen Ebenen zur Aufgabenerfüllung einsetzen, unabhängig davon, welche anderen öffentlichen Bereiche zu ihrer Deckung beigetragen haben (Erfüllungsprinzip). Sie entsprechen den Ausgaben ohne besondere Finanzierungsvorgänge der gesamtwirtschaftlichen Darstellungsweise.

Nettoausgaben

sind die Gesamtausgaben bereinigt um Zahlungen von anderen öffentlichen Bereichen. Sie zeigen die aus eigenen Einnahmequellen der jeweiligen Körperschaften zu finanzierenden Ausgaben (Belastungsprinzip).

Unmittelbare Ausgaben

bestehen aus den Ausgaben für Personal, laufenden Sachaufwand, Sachinvestitionen sowie den laufenden und vermögenswirksamen Zahlungen an andere Bereiche (einschl. Darlehen und Beteiligungen).

Unmittelbare Einnahmen (= Nettoeinnahmen)

stellen die im Rahmen der Aufgabenerfüllung von den einzelnen Körperschaften bzw. Ebenen vereinbarten Beträge dar, soweit es sich nicht um Zahlungen vom öffentlichen Bereich oder "Besondere Finanzierungsvorgänge" handelt.

1.8 Vergleichbarkeit der Daten

Da die Ergebnisse ab dem Rechnungsjahr 1974 infolge der Erweiterung des finanzstatistischen Berichtskreises (Sozialversicherung, Zweckverbände und dgl.) sowie der Neufassung der kommunalen Haushaltssystematik mit denen früherer Rechnungsjahre nicht voll vergleichbar sind (siehe Veröffentlichungsband über die Rechnungsergebnisse 1974), wurden beim längerfristigen Vergleich (Tab. 1.1) die Daten für das Jahr 1974 sowohl nach alter, mit dem Vorjahr vergleichbarer (a), als auch nach neuer Abgrenzung und Methode (b) gezeigt.

Ab dem Rechnungsjahr 1976 begann in den meisten Ländern die Umstellung des Rechnungswesens kommunaler Krankenhäuser auf die kaufmännische doppelte Buchführung. Die Jahresrechnungen und damit auch die finanzstatistischen Ergebnisse für Gemeinden/Gv. weisen daher in diesen Fällen i.d.R. nur noch die Zahlungsvorgänge zwischen den Krankenhausträgern und den rechnungsmäßig getrennten Krankenhäusern (Defizitausgleich, Erstattung usw.) aus. Lediglich in Rheinland-Pfalz und Bayern wurden die Finanzdaten kaufmännisch buchender Krankenhäuser erfaßt und den Rechnungsergebnissen zuge setzt. Im Interesse eines kontinuierlichen Nachweises des "Öffentlichen Gesamthaushalts" wurden Eckdaten über die betroffenen Krankenhäuser ermittelt und in den Tab. 1.1 bis 1.4 berücksichtigt.

2 Zuordnungsschlüssel für den Tabellenteil

2.1 Aufgabenbereiche

Veröffent- lichungsnummer	Bezeichnung und Inhalt des Aufgabenbereichs	Bund/Länder	Gemeinden/Gv.
		Funktion	Gliederung
4001	<u>Gesundheit, Sport und Erholung</u> (ohne Hochschulkliniken) Summe 4002, 4007, 4013	3	5
4002	<u>Einrichtungen und Maßnahmen des Gesundheitswesens</u> Summe 4003, 4004, 4005, 4006	31	50, 51, 54
4003	<u>Gesundheitsbehörden</u> Gesundheitsamt, Landesamt für Gesundheitswesen, Medizinalaufsicht, Verwaltungsaufgaben des Gesundheitsschutzes, z.B. Seuchenvorsorge, Desinfektionen, Seuchenabwehr, der Gesundheitspflege, z.B. schulärztlicher und schulzahnärztlicher Dienst, der Gesundheits-erziehung und der Gesundheitsberatung	311	50
4004	<u>Krankenhäuser ohne Hochschulkliniken</u> Krankenhäuser, -heilstätten, Frauenkliniken, Säuglingskliniken, Kinderheilanstalten, Augenkliniken, Krankenhäuser für Psychiatrie und Neurologie, Heil- und Pflegeanstalten, Entbindungs- und Wöchnerinnenheime, Sanatorien, Isolierhäuser, Quarantäne-Einrichtungen; den Krankenhäusern angeschlossene Wirtschaftseinrichtungen und Hilfsbetriebe, z.B. Wäschereien, Schwesternwohnheime, Apotheken, Schwestern-, Hebammen-, Krankenpflegeschulen usw. Kostenbeteiligung an Krankenhäusern anderer Träger Krankenhausumlage (ohne Baden-Württemberg) Zuweisungen und Zuschüsse an Krankenhäuser mit Sonderrechnung	312	51
4005	<u>Maßnahmen des Gesundheitswesens</u> Förderung von Einrichtungen und Maßnahmen der Gesundheitspflege anderer Träger Gesundheitliche Aufklärung der Bevölkerung Blutspendewesen, Blutgruppenuntersuchungen Beiträge an internat. Organisationen Besondere Einrichtungen zur Durchführung von Maßnahmen des Gesundheitswesens	314	54
4006	<u>Sonstiges</u> Sonstige Maßnahmen, z.B.: Lärmbekämpfung, Ungezieferbekämpfung, Kosten für die Erstellung eines gesundheitsstatistischen Atlases, Zuschüsse zu Kongressen, Erfüllung von Aufgaben des internationalen Gesundheitswesens, Förderung des Erfahrungsaustausches mit Persönlichkeiten und internationalen Organisationen des Gesundheitswesens, Ausbildung von Ärzten für internationale Tätigkeiten, Müttergenesungswerk	319	-
4007	<u>Sport und Erholung</u> Summe 4008, 4009, 4010, 4011, 4012	32	55-59
4008	<u>Park- und Gartenanlagen</u> Park-, Garten- und sonstige Erholungsanlagen Gärtnerereien, Baumschulen, Anpflanzungen u.dgl.	321	58

2 Zuordnungsschlüssel für den Tabellenteil

2.1 Aufgabenbereiche

Veröffent- lichungsnummer	Bezeichnung und Inhalt des Aufgabenbereichs	Bund/Länder	Gemeinden/Gv.
		Funktion	Gliederung
4009	<u>Badeanstalten</u> Hallenbäder, Freibäder, Luft-, Licht- und Sonnenbäder, Flußbadeanstalten, Saunas, Volksbäder, Wannenbäder u.dgl.	322	57
4010	<u>Sportstätten</u> Sportplätze, Stadien, Turn- und Sport- hallen (ohne Schulsport), Sportbahnen, -schanzen, -gelände, Sportschulen, Berg- und Schutzhütten, Sportflugplätze, Olympische Sportstätten	323	56
4011	<u>Förderung des Sports</u> Zuwendungen an Sportverbände und -vereine, wie Landessportverbände, Olympische Gesell- schaft usw. Allgemeine Sportpflege, Förderung und Werbung, z.B. Sportlehrgänge, Versehrtensport, Mitwir- kung bei Veranstaltungen der Sportorganisa- tionen, gemeindliche Sportveranstaltungen, Maßnahmen zur Förderung des Sports der nicht vereinsgebundenen Bevölkerung (Volkssport), Förderung des Baus von vereinseigenen Sport- anlagen, Sportberatungsstellen, Sportbil- dungskurse	324	55
4012	<u>Sonstiges</u> Übrige Aufgaben auf den Gebieten des Sports und der Erholung, z.B.: Nicht aufgeteilte überregionale Förderungs- maßnahmen, Kleingartenwesen, Schrebergärten, Campingplätze, Naherholungsgebiete, Natur- parks, Freiwildgehege	329	59
4013	<u>Reinhaltung von Luft, Wasser und Erde</u> Förderung von Maßnahmen und Einrichtungen zur Reinhaltung der Luft, des Wassers und der Erde, z.B.: Allgemeine Maßnahmen des Strahlenschutzes, Sicherung der Trinkmilchversorgung bei einer erhöhten Radioaktivität in der Atmosphäre, Förderung der Entwicklung von Einrichtungen zur Reinhaltung der Luft, insbesondere Einrichtungen zur Rauchgas- entschwefelung, Förderung der Ausbildung von Fachkräften, Förderung des Baus von Meßstationen zur laufenden Überprüfung der Gewässer	33	-
2017	<u>Hochschulkliniken</u> Den Hochschulen angeschlossene Kliniken (ohne veterinärmedizinische Kliniken)	132	-

2 Zuordnungsschlüssel für den Tabellenteil
2.2 Ausgabe-/Einnahmearten*)

Nr.	Ausgabe- und Einnahmeart/Inhalt	Bund/Länder	Gemeinden/Gv./ Zweckverbände
		Gruppierung	
<u>Ausgaben</u>			
110	<u>Personalausgaben</u> Nr. 111 bis 114		
111	Beamtenbezüge Dienstbezüge, Zulagen und Zuwendungen für planmäßige Beamte und beamtete Hilfskräfte (einschließlich der in Planstellen angestellten Beamten auf Probe und Widerruf). Amts- und Grundgehälter einschließlich Stellenzulagen und Ortszuschlag - Dienstaufwandsentschädigungen - Abfindungen und Übergangsgelder - Jährliche Sonderzuwendungen (Weihnachtszuwendungen) - Jubiläumszuwendungen - Nachversicherung für ausscheidende Beamte - Schulbeihilfen - Sterbegelder - Anwärterbezüge für Beamte auf Widerruf im Vorbereitungsdienst.	422	410, 440
112	Angestelltenvergütungen Tarifliche und übertarifliche Vergütungen - Sozialversicherungsanteil (Arbeitgeberanteil) - Beiträge zur zusätzlichen Altersversorgung - Abfindungen und Übergangsgelder - Aufwandsentschädigungen - Überstundenvergütungen - Jährliche Sonderzuwendungen (Weihnachtszuwendungen) - Jubiläumszuwendungen - Schulbeihilfen.	425	414, 444
113	Arbeiterlöhne Tarifliche Löhne für Arbeiter (Weitere Zuordnungen siehe Veröffentlichungstab. Nr. 112).	426	415, 445
114	Sonstige Personalausgaben Aufwendungen für ehrenamtlich Tätige - Beschäftigungsentgelte - Aufwendungen für nebenamtlich und nebenberuflich Tätige - Nicht aufteilbare Personalausgaben - Beihilfen und Unterstützungen nach den Beihilfevorschriften bzw. nach den Unterstützungsgrundsätzen für Beamte, Angestellte und Arbeiter - Fürsorgeleistungen - Personalbezogene Sachausgaben (Zuschüsse zur Gemeinschaftsverpflegung und zu Gemeinschaftsveranstaltungen sowie für soziale Einrichtungen, Trennungsgeld, Umzugskostenvergütungen, Fahrkostenzuschüsse, Sonstiges).	412, 427, 429, 441- 443, 45	40, 416, 448, 46
121	Unterhaltung von unbeweglichem Vermögen Laufende Unterhaltung eigener, gemieteter und gepachteter Gebäude, Grundstücke und Anlagen - Unterhaltung von Straßen, Wegen, Brücken, Wasserstraßen, Dämmen, Deichbauten, Sportanlagen, Freibädern, Park- und Gartenanlagen.	519, 521	50, 51

*) Soweit nicht nur bei "Allgemeiner Finanzwirtschaft" oder anderen Aufgabenbereichen nachgewiesen.

2 Zuordnungsschlüssel für den Tabellenteil
2.2 Ausgabe-/Einnahmearten*)

Nr.	Ausgabe- und Einnahmeart/Inhalt	Bund/Länder	Gemeinden/Gv./ Zweckverbände
		Gruppierung	
122	Bewirtschaftung der Grundstücke, Gebäude und Räume Heizung - Beleuchtung - Elektrische Kraft - Gas - Wasser - Kosten der Reinigung - Müllabfuhr - Be- und Entwässerung - Schneeräumen innerhalb der Grundstücke - Versicherungen - Steuern und Abgaben - Bewachungskosten - Sonstige Bewirt- schaftungskosten.	517	54
123	Mieten und Pachten Miet- und Pachtausgaben für Grundstücke, Gebäude und Räume, Maschinen, Geräte und Fahrzeuge.	518	53
125	Übriger laufender Sachaufwand Geschäftsbedarf (Schreib- u. Zeichenbedarf, Briefkörbe, Leim, Locher, Papierscheren, Schnellhefter u.ä.) - Bücher u. Zeit- schriften (Bücher, Landkarten, Druckschriften, Dienstvor- schriften, Herstellung von Vordrucken u.ä.) - Post- und Fernmeldegebühren - öffentliche Bekanntmachungen - Haltung von Fahrzeugen (Treibstoffe, Schmierstoffe, Instandsetzungen) - Erwerb von Geräten, Ausstattungs-, Ausrüstungs- und son- stigen Gebrauchsgegenständen (soweit sie nicht als Ver- mögensausgaben nachzuweisen sind) - Dienst- und Schutzklei- dung, persönliche Ausrüstungsgegenstände - Verbrauchsmittel (Lebensmittel, Arzneimittel, Laborbedarf, Versuchstiere u.ä.) - Lehr- und Lernmittel (Ausbildungs-, Lehr-, Unter- richts- und Anschauungsmaterial, Lehrbücher und Fachzeit- schriften, Ausbildungsvorschriften, Schulbücher) - Kosten für die Aus- und Fortbildung, Umschulung von Bediensteten und Honorare für Lehrkräfte - Kosten für Sachverständige - Gerichts- und ähnliche Kosten - Dienstreisekosten - Ver- fügungsmittel - Sonstige sächliche Verwaltungsausgaben (Behördenumzüge, Betreuung von Besuchern, Kontogebühren u.ä.) - Erstattungen von Verwaltungs- und Betriebsausgaben an andere Bereiche - Sonstige Zuschüsse für laufende Zwecke an Organisationen ohne Erwerbszweck (siehe methodische Erläuterungen).	Rest aus 51 - 54, 67, 685	52, 55 - 66, 675 - 677, 717, 84
130	Baumaßnahmen Neu-, Um-, Erweiterungs- und Ausbauten einschl. der im bau- lichen Zusammenhang stehenden Tiefbauten und Anlagen wie Hei- zungsanlagen und Entwässerungsanlagen - dauerhafte Einbauten und Ausstattungen wie Heizungen, Versorgungsleitungen, elek- trische Anlagen - Baunebenkosten, wie Kosten für Leistungen von Architekten, Ingenieuren und Behörden, Kosten für Grund- steinlegungen.	7	94 - 96 ./ 347

*) Soweit nicht nur bei "Allgemeiner Finanzwirtschaft" oder anderen Aufgabenbereichen nachgewiesen.

2 Zuordnungsschlüssel für den Tabellenteil
2.2 Ausgabe-/Einnahmearten*)

Nr.	Ausgabe- und Einnahmeart/Inhalt	Bund/Länder	Gemeinden/Gv./ Zweckverbände
		Gruppierung	
131	Erwerb von unbeweglichen Sachen Erwerb von bebauten und unbebauten Grundstücken und sonstigen Anlagen - Entschädigungen und Abfindungen - Grunderwerbskosten (Auflassungskosten, Grundbucheintragen, Grunderwerbsteuer).	82	932
132	Erwerb von beweglichen Sachen Geräte, Ausstattungs-, Ausrüstungs- und sonstige Gebrauchsgegenstände (mit bestimmter Nutzungsdauer und festgelegtem Anschaffungswert) - Fahrzeuge.	81	935
14	Erwerb von Beteiligungen Erwerb von Beteiligungen und sonstigem Kapitalvermögen - von Forderungen und Anteilsrechten an Unternehmen - Ausgaben für die Heraufsetzung des Kapitals von Unternehmen - Erwerb von Aktien, Pfandbriefen und anderen Wertpapieren.	83	930
195	<u>Unmittelbare Ausgaben (ohne Zahlungen an andere Bereiche)</u> Nr. 111 bis 14		
211	Renten, Unterstützungen u.ä. Leistungen, die an die Begünstigten in bar oder durch Überweisung gezahlt werden. Als Barleistungen gelten auch Berechtigungsscheine (z.B. Studien- und Ausbildungsbeihilfen, Fahrkostenzuschüsse, Entschädigungen, Belohnungen u.ä.).	681	-
212	Laufende Zuschüsse an soziale oder ähnliche Einrichtungen Siehe methodische Erläuterungen 1.5	684	70
213	Übrige laufende Zuschüsse Schuldendiensthilfen an öffentliche und private Unternehmen und an Sonstige im In- und Ausland - Zuschüsse für laufende Zwecke an öffentliche und private Unternehmen und an Sonstige im Ausland (z.B. Zuschüsse an Einrichtungen der Vereinten Nationen).	66, 682, 683, 686, 687	715, 716, 725 - 727
22	Vermögensübertragungen an andere Bereiche Vermögensübertragungen, soweit nicht für Investitionen und Zuschüsse für Investitionen an Unternehmen und Sonstige im In- und Ausland - Vermögensübertragungen sind Geldleistungen, durch die eine Veränderung des Vermögensbestandes beabsichtigt ist (z.B. Stilllegungsprämien, Abwrackprämien, Sparprämien, Hauptentschädigungen des LAG). Zuschüsse für Investitionen sind Geldleistungen, die zur Finanzierung von Baumaßnahmen, dem Erwerb von unbeweglichen und beweglichen Sachen und anderen Investitionsförderungsmaßnahmen bestimmt sind.	697 - 699, 89	985 - 987, 991

*) Soweit nicht nur bei "Allgemeiner Finanzwirtschaft" oder anderen Aufgabenbereichen nachgewiesen.

2 Zuordnungsschlüssel für den Tabellenteil

2.2 Ausgabe-/Einnahmearten*)

Nr.	Ausgabe- und Einnahmeart/Inhalt	Bund/Länder	Gemeinden/Gv./Zweckverbände
		Gruppierung	
23	Darlehen an andere Bereiche	86, 87	925 - 927
	Darlehen an öffentliche und private Unternehmen und an Sonstige im In- und Ausland - Inanspruchnahme aus Gewähr- leistungen.		
295	<u>Zahlungen an andere Bereiche</u> Nr. 211 bis 23		
31	Laufende Zuweisungen und Erstattungen an öffentlichen Bereich	62, 63, 64	670 - 674
	Schuldendiensthilfen - Erstattungen von Verwaltungsaus- gaben - Sonstige Erstattungen (z.B. Erstattung von Ver- sorgungslasten) - Sonstige Zuweisungen (z.B. für soziale Maßnahmen, Förderung der Jugendhilfe).	65	710 - 714 720 - 724
32	Vermögensübertragungen an öffentlichen Bereich	691 - 693, 88	980 - 984
	Vermögensübertragungen, soweit nicht für Investitionen und Zuweisungen für Investitionen.		
33	Darlehen an öffentlichen Bereich	85	920 - 924
395	<u>Zahlungen an öffentlichen Bereich</u> Nr. 31 bis 33		
399	<u>Bruttoausgaben</u> Nr. 195, 295, 395		

Einnahmen

51	Einnahmen aus wirtschaftlicher Tätigkeit	12	13, 14, 21, 22
	Gewinne aus Unternehmen und Beteiligungen - Einnahmen aus Vermietung und Verpachtung von Gebäuden, Wohn- und Ge- schäftsräumen, von Betriebsanlagen und Geräten - Erlöse aus dem Verkauf von erwirtschafteten Gütern und Diensten in Betriebszweigen der Verwaltung, der Anstalten und Ein- richtungen - Konzessionsabgaben.		
521	Gebühren, sonstige Entgelte	111	10 - 12
	Gebühren aller Art, die in Gesetzen, Verordnungen, Gebühren- ordnungen, Satzungen usw. für Leistungen der Verwaltung festgelegt sind - tarifliche und gebührenartige Entgelte, die auf abgabenrechtlichen Vorschriften beruhen, ein- schließlich Benutzungsgebühren und -entgelte für die Inanspruchnahme der Anstalten und Einrichtungen.		

*) Soweit nicht nur bei "Allgemeiner Finanzwirtschaft" oder anderen Aufgabenbereichen nachgewiesen.

2 Zuordnungsschlüssel für den Tabellenteil
2.2 Ausgabe-/Einnahmearten*)

Nr.	Ausgabe- und Einnahmeart/Inhalt	Bund/Länder	Gemeinden/Gv./ Zweckverbände
		Gruppierung	
522	Übrige laufende Einnahmen Einnahmen aus dem Verkauf beweglicher Sachen, die nicht als Vermögen erfaßt waren - Einnahmen aus Veröffentlichungen, aus Aufträgen Dritter, aus Vorträgen, Gutachten u.ä. - Zinseinnahmen von Unternehmen und Sonstigen aus dem In- und Ausland - Erstattungen von Verwaltungsausgaben aus dem In- und Ausland.	113, 119, 16, 27	15, 165 - 167, 205 - 207
53	Veräußerung von Sachvermögen Erlöse aus der Veräußerung von unbeweglichen Sachen - Erlöse aus der Veräußerung von beweglichen Sachen, die als Vermögen erfaßt waren oder deren Verkaufserlöse im Einzelfall eine bestimmte Wertgrenze überschreiten.	131, 132	34
54	Veräußerung von Beteiligungen Erlöse aus der Veräußerung von Forderungen und Anteilsrechten - Verwendung von Kapitalbeständen - Kapitalrückzahlungen.	133, 134	33
62	Laufende Zuschüsse von anderen Bereichen Geldstrafen und Geldbußen einschließlich der damit zusammenhängenden Gerichts- und Verwaltungskosten - Schuldendiensthilfen und Sonstige Erstattungen und Zuschüsse aus sonstigen Bereichen im In- und Ausland.	112, 26, 28	175 - 177, 26
63	Übrige Einnahmen Einnahmen aus der Inanspruchnahme von Gewährleistungen, Darlehensrückflüssen, Vermögensübertragungen soweit nicht für Investitionen, Beiträge und Zuschüsse für Investitionen von Unternehmen und Sonstigen aus dem In- und Ausland.	14, 18 297 - 299, 34	325 - 327, 35 365 - 367
699	<u>Unmittelbare Einnahmen</u> Nr. 51 bis 63		

*) Soweit nicht nur bei "Allgemeiner Finanzwirtschaft" oder anderen Aufgabenbereichen nachgewiesen.

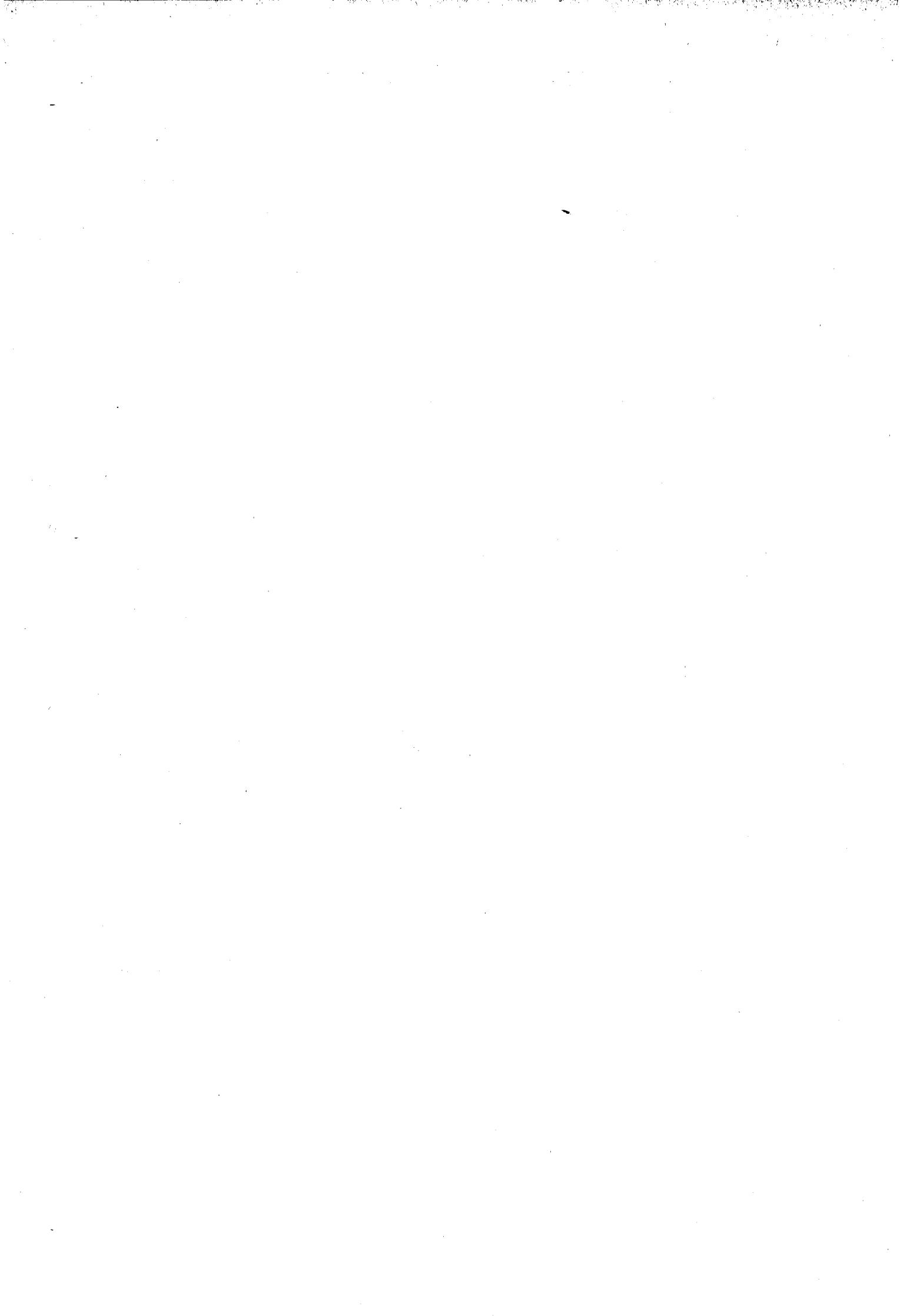

Inhalt des Tabellenteils

	Seite	
1 Zusammenfassende Übersichten		
1.1 Ausgaben der öffentlichen Haushalte für Gesundheit, Sport und Erholung 1968 bis 1977 nach Aufgabenbereichen	18	
1.2 Ausgaben der öffentlichen Haushalte für Gesundheit, Sport und Erholung 1976 und 1977 nach Aufgabenbereichen und Körperschaftsgruppen ..	19	
1.3 Ausgaben und Einnahmen der öffentlichen Haushalte für Gesundheit, Sport und Erholung 1976 und 1977 nach Aufgabenbereichen und Arten	20	
1.4 Ausgaben der Länder, Gemeinden/Gv. und Zweckverbände für Gesundheit, Sport und Erholung 1976 und 1977 nach Aufgabenbereichen und Ländern	22	
2 Ausgaben und Einnahmen der öffentlichen Haushalte 1977 nach Aufgabenbereichen und ausgewählten Ausgabe-/Einnahmearten		
Veröffentl.- Tabelle Nr.		
4001	Gesundheit, Sport und Erholung	24
4002	Einrichtungen und Maßnahmen des Gesundheitswesens	24
4003	Gesundheitsbehörden	28
4004	Krankenhäuser ohne Hochschulkliniken	28
4005	Maßnahmen des Gesundheitswesens	32
4006	Sonstiges	32
4007	Sport und Erholung	36
4008	Park- und Gartenanlagen	36
4009	Badeanstalten	40
4010	Sportstätten	40
4011	Förderung des Sports	44
4012	Sonstiges	44
4013	Reinhaltung von Luft, Wasser und Erde	48
2017	Nachrichtlich: Hochschulkliniken	48

1 Zusammenfassende Übersichten

1.1 Ausgaben*) der öffentlichen Haushalte für Gesundheit, Sport und Erholung nach Aufgabenbereichen

Jahr	Insgesamt	Kranken- stalten- ohne Hoch- schul- kliniken	Übriges Gesund- heitswesen	Sport	Erholung	Reinhaltung von Luft, Wasser und Erde 1)	Außerdem Hochschul- kliniken
Mill. DM							
1968	7 607,0	5 413,9	900,2	530,4	762,5	.	1 280,6
1969	8 442,4	5 907,2	990,1	654,6	890,5	.	1 655,0
1970	10 207,8	6 994,6	1 085,4	957,9	1 109,4	60,6	1 906,9
1971	12 638,3	8 369,4	1 351,2	1 434,1	1 386,5	97,3	2 427,6
1972	14 866,7	9 676,0	1 595,3	1 731,2	1 620,6	243,6	2 636,6
1973	16 577,0	11 433,1	1 713,9	1 181,2	1 933,0	315,8	3 210,2
1974 ^{a)}	20 208,5	13 606,1	1 430,0	1 875,6	2 880,7	416,3	3 766,4
1974 ^{b)}	20 266,0	13 731,5	1 403,4	1 858,2	2 856,6	416,3	3 759,1
1975	21 788,9	14 914,0	1 438,9	1 972,6	3 018,8	444,6	4 266,0
1976	23 311,0	15 879,4	1 456,6	2 016,9	3 049,5	908,5	4 403,2
1977	22 935,3	16 074,7	1 513,0	2 001,5	3 024,3	321,9	5 138,3

DM je Einwohner

1968	126,44	89,98	14,96	8,82	12,67	.	21,28
1969	138,76	97,09	16,27	10,76	14,64	.	27,20
1970	166,05	113,78	17,66	15,58	18,05	0,99	31,02
1971	206,19	136,55	22,04	23,40	22,62	1,59	39,61
1972	241,06	156,89	25,87	28,07	26,28	3,95	42,75
1973	267,52	184,51	27,66	19,06	31,19	5,10	51,80
1974 ^{a)}	325,73	219,31	23,05	30,23	46,43	6,71	60,71
1974 ^{b)}	326,66	221,33	22,62	29,95	46,04	6,71	60,59
1975	352,39	241,20	23,27	31,90	48,82	7,19	68,99
1976	378,96	258,15	23,68	32,79	49,57	14,77	71,58
1977	373,57	261,82	24,64	32,60	49,26	5,24	83,69

Anteile der Aufgabenbereiche in %

1968	100	71,2	11,8	7,0	10,0	.	16,8
1969	100	70,0	11,7	7,8	10,5	.	19,6
1970	100	68,5	10,6	9,4	10,9	0,6	18,7
1971	100	66,2	10,7	11,3	11,0	0,8	19,2
1972	100	65,1	10,7	11,6	10,9	1,6	17,7
1973	100	69,0	10,3	7,1	11,7	1,9	19,4
1974 ^{a)}	100	67,3	7,1	9,3	14,3	2,1	18,6
1974 ^{b)}	100	67,8	6,9	9,2	14,1	2,1	18,6
1975	100	68,4	6,6	9,1	13,9	2,0	19,6
1976	100	68,1	6,2	8,7	13,1	3,9	18,9
1977	100	70,1	6,6	8,7	13,2	1,4	22,4

*) Nettoausgaben.

a) und b) Änderung der Darstellungsmethode
siehe S. 8.

1) Zahlen für diesen Bereich liegen erst seit
1970 vor.

1 Zusammenfassende Übersichten

1.2 Ausgaben*) der öffentlichen Haushalte für Gesundheit, Sport und Erholung
nach Aufgabenbereichen und Körperschaftsgruppen

Aufgabenbereich	Jahr	Insgesamt	Bund 1)	Länder	Gemeinden/ Gv. 2)	Zweck- verbände
Mill. DM						
Krankenanstalten ohne Hochschulkliniken	1976	15 879,4	1 124,1	4 375,5	9 895,7	484,2
	1977	16 074,7	1 069,1	4 203,3	10 351,8	450,5
Übriges Gesundheitswesen	1976	1 456,6	44,9	776,9	632,5	2,4
	1977	1 513,0	56,6	817,6	638,1	0,6
Sport	1976	2 016,9	70,3	587,0	1 358,2	1,4
	1977	2 001,5	70,7	479,6	1 450,4	0,7
Erholung	1976	3 049,5	3,9	344,5	2 685,7	15,3
	1977	3 024,3	4,2	313,7	2 693,9	12,4
Reinhaltung von Luft, Wasser und Erde	1976	908,5	724,6	183,9	-	-
	1977	321,9	167,0	154,9	-	-
Gesundheit, Sport und Erholung zusammen	1976	23 311,0	1 967,8	6 267,9	14 572,0	503,3
	1977	22 935,3	1 367,7	5 969,2	15 134,3	464,2
Außerdem: Hochschulkliniken	1976	4 403,2	111,5	4 291,7	-	-
	1977	5 138,3	120,2	5 018,2	-	-
Anteile der Aufgabenbereiche in %						
Krankenanstalten ohne Hochschulkliniken	1976	68,1	57,1	69,8	67,9	96,2
	1977	70,1	78,2	70,4	68,4	97,0
Übriges Gesundheitswesen	1976	6,2	2,3	12,4	4,3	0,5
	1977	6,6	4,1	13,7	4,2	0,1
Sport	1976	8,7	3,6	9,4	9,3	0,3
	1977	8,7	5,2	8,0	9,6	0,2
Erholung	1976	13,1	0,2	5,5	18,4	3,0
	1977	13,2	0,3	5,3	17,8	2,7
Reinhaltung von Luft, Wasser und Erde	1976	3,9	36,8	2,9	-	-
	1977	1,4	12,2	2,6	-	-
Gesundheit, Sport und Erholung zusammen	1976	100	100	100	100	100
	1977	100	100	100	100	100
Außerdem: Hochschulkliniken	1976	18,9	5,7	68,5	-	-
	1977	22,4	8,8	84,1	-	-
Anteile der Körperschaftsgruppen in %						
Krankenanstalten ohne Hochschulkliniken	1976	100	7,1	27,6	62,3	3,0
	1977	100	6,7	26,1	64,4	2,8
Übriges Gesundheitswesen	1976	100	3,1	53,3	43,4	0,2
	1977	100	3,7	54,0	42,2	0,0
Sport	1976	100	3,5	29,1	67,3	0,1
	1977	100	3,5	24,0	72,5	0,0
Erholung	1976	100	0,1	11,3	88,1	0,5
	1977	100	0,1	10,4	89,1	0,4
Reinhaltung von Luft, Wasser und Erde	1976	100	79,8	20,2	-	-
	1977	100	51,9	48,1	-	-
Gesundheit, Sport und Erholung zusammen	1976	100	8,4	26,9	62,5	2,2
	1977	100	6,0	26,0	66,0	2,0
Außerdem: Hochschulkliniken	1976	100	2,5	97,5	-	-
	1977	100	2,3	97,7	-	-

*) Nettoausgaben.

1) Einschl. ERP-Sondervermögen.

2) Ohne Krankenhausumlage in Baden-Württemberg.

1 Zusammenfassende Übersichten

1.3 Ausgaben und Einnahmen der öffentlichen Haushalte für Gesundheit, Sport und Erholung
nach Aufgabenbereichen und Arten

Nr.	Ausgabe-/ Einnahmeart	Jahr	Insgesamt	Kranken- anstal- ten ohne Hoch- schul- kliniken	Übriges Gesund- heits- wesen	Sport	Erholung	Reinhal- tung von Luft, Wasser und Erde	Außerdem Hoch- schul- kliniken
Mill. DM									
110	Personalaus- gaben	1976 1977	10 795,1 11 336,8	8 306,7 8 675,4	907,1 966,4	230,3 254,6	1 293,0 1 377,9	58,0 62,5	2 700,6 3 106,7
121- 125	Laufender Sachaufwand	1976 1977	4 912,0 5 176,8	3 440,8 3 625,2	255,8 260,9	346,4 368,0	757,1 847,4	111,9 75,3	1 308,4 1 563,0
211- 213	Laufende über- tragungen an andere Be- reiche	1976 1977	1 192,8 1 125,6	683,7 593,5	165,9 157,1	224,5 278,0	105,3 85,4	13,4 11,6	1,5 3,9
130, 131, 132,14	Baumaßnahmen, Vermögenser- werb	1976 1977	4 267,1 3 924,0	2 055,5 2 044,1	82,6 84,7	960,6 873,5	1 129,2 892,0	39,2 29,7	419,2 468,4
22, 23	Vermögensüber- tragungen an andere Be- reiche	1976 1977	1 574,8 1 429,1	1 206,7 1 081,8	34,5 31,0	167,2 190,1	44,5 43,4	121,8 82,9	3,1 9,3
299	Unmittelbare Ausgaben	1976 1977	22 741,8 22 992,3	15 693,4 16 020,0	1 446,0 1 500,0	1 929,0 1 964,2	3 329,1 3 246,1	344,3 261,9	4 432,8 5 151,3
	Saldo des Zah- lungsver- kehrs 1)	1976 1977	- 569,2 + 57,0	- 186,0 - 54,7	- 10,6 - 13,0	- 87,9 - 37,3	+ 279,6 + 221,8	- 564,2 - 60,0	+ 29,6 + 13,0
499	Nettoausgaben ...	1976 1977	23 311,0 22 935,3	15 879,4 16 074,7	1 456,6 1 513,0	2 016,9 2 001,5	3 049,5 3 024,3	908,5 321,9	4 403,2 5 138,3
51, 521, 522	Gebühren, sonst. Ent- gelte, Einn. aus wirtsch. Tätigkeit, übrige lau- fende Ein- nahmen	1976 1977	12 866,4 13 248,7	11 924,8 12 306,6	322,1 354,4	85,8 94,7	499,0 474,9	34,7 18,1	2 767,1 3 134,5
62	Laufende über- tragungen von anderen Bereichen	1976 1977	103,4 68,2	46,2 15,0	12,3 4,1	40,5 43,6	4,0 4,5	0,4 1,1	27,1 39,3
53, 54, 63	Übrige vermö- genswirksame Einnahmen	1976 1977	171,8 129,8	66,0 39,0	5,9 2,7	41,5 42,5	43,4 45,2	14,9 0,3	1,9 0,9
699	Unmittelbare Einnahmen	1976 1977	13 141,6 13 446,7	12 036,9 12 360,6	340,4 361,1	167,8 180,7	546,4 524,6	50,0 19,6	2 796,1 3 174,7

1) - Mehrausgaben, + Mehreinnahmen.

1 Zusammenfassende Übersichten

1.3 Ausgaben und Einnahmen der öffentlichen Haushalte für Gesundheit, Sport und Erholung
nach Aufgabenbereichen und Arten

Nr.	Ausgabe-/ Einnahmeart	Jahr	Insgesamt	Kranken- anstal- ten ohne Hoch- schul- kliniken	Übriges Gesund- heits- wesen	Sport	Erholung	Reinhal- tung von Luft, Wasser und Erde	Außerdem Hoch- schul- kliniken
-----	--------------------------	------	-----------	--	---------------------------------------	-------	----------	---	---

Anteile der Ausgabe- und Einnahmearten in %

110	Personalaus- gaben	1976	46,3	52,3	62,3	11,4	42,4	6,4	61,3
		1977	49,4	54,0	63,9	12,7	45,6	19,4	60,5
121- 125	Laufender Sachaufwand	1976	21,1	21,7	17,6	17,2	24,8	12,3	29,7
		1977	22,6	22,6	17,2	18,4	28,0	23,4	30,4
211- 213	Laufende Über- tragungen an andere Be- reiche	1976	5,1	4,3	11,4	11,1	3,5	1,5	0,0
		1977	4,9	3,7	10,4	13,9	2,8	3,6	0,1
130, 131, 132,14	Baumaßnahmen, Vermögenser- werb	1976	18,3	12,9	5,7	47,6	37,0	4,3	9,5
		1977	17,1	12,7	5,6	43,6	29,5	9,2	9,1
22, 23	Vermögensüber- tragungen an andere Be- reiche	1976	6,8	7,6	2,4	8,3	1,5	13,4	0,1
		1977	6,2	6,7	2,0	9,5	1,4	25,8	0,2
299	Unmittelbare Ausgaben	1976	97,6	98,8	99,3	95,6	109,2	37,9	100,7
		1977	100,2	99,7	99,1	98,1	107,3	81,4	100,3
	Saldo des Zah- lungsver- kehrs	1976	2,4	1,2	0,7	4,4	9,2	62,1	0,7
		1977	0,2	0,3	0,9	1,9	7,3	18,6	0,3
499	Nettoaussgaben ...	1976	100	100	100	100	100	100	100
		1977	100	100	100	100	100	100	100
51, 521, 522	Gebühren, sonst. Ent- gelte, Einn. aus wirtsch. Tätigkeit, übrige lau- fende Ein- nahmen	1976	97,9	99,1	94,6	51,1	91,3	69,4	99,0
		1977	98,5	99,6	98,1	52,4	90,5	92,3	98,7
62	Laufende Über- tragungen von anderen Bereichen	1976	0,8	0,4	3,6	24,1	0,7	0,8	1,0
		1977	0,5	0,1	1,1	24,1	0,9	5,6	1,2
53, 54, 63	Übrige vermö- genswirksame Einnahmen	1976	1,3	0,5	1,7	24,7	7,9	29,8	0,0
		1977	1,0	0,3	0,7	23,5	8,6	1,5	0,0
699	Unmittelbare Einnahmen	1976	100	100	100	100	100	100	100
		1977	100	100	100	100	100	100	100

1 Zusammenfassende

1.4 Ausgaben*) der Länder, Gemeinden/Gv. und nach Aufgabenbe

Lfd. Nr.	Land	Insgesamt		Krankenanstalten ohne Hochschulkliniken		Übriges Gesundheitswesen	
		1977	1976	1977	1976	1977	1976
							Mill.
	Schleswig-Holstein						
01	Staat	196,4	254,1	167,5	184,2	9,5	12,2
02	Gemeinden	429,7	412,2	232,4	227,9	55,6	54,1
03	Zweckverbände	24,5	25,4	24,5	25,4	-	-
	Niedersachsen						
04	Staat	389,7	476,3	288,9	324,7	73,3	77,3
05	Gemeinden	2 067,9	1 889,9	1 494,3	1 348,2	53,2	50,6
06	Zweckverbände	54,9	55,7	51,8	50,0	0,1	0,0
	Nordrhein-Westfalen						
07	Staat	879,4	941,0	606,0	655,2	126,8	120,2
08	Gemeinden	3 277,5	3 369,3	1 569,2	1 664,2	319,8	322,3
09	Zweckverbände	112,5	108,2	112,0	105,1	-	-
	Hessen						
10	Staat	191,3	142,8	100,0	59,1	57,1	36,5
11	Gemeinden	1 826,0	1 722,3	1 349,8	1 235,5	67,2	60,9
12	Zweckverbände	17,1	55,6	11,6	49,5	0,0	1,4
	Rheinland-Pfalz						
13	Staat	246,4	234,0	153,3	141,5	54,7	53,7
14	Gemeinden	816,4	769,0	602,6	574,4	12,6	11,1
15	Zweckverbände	13,0	12,4	12,5	11,6	0,0	0,0
	Baden-Württemberg						
16	Staat	930,1	928,3	658,3	646,5	101,5	105,5
17	Gemeinden 1)	2 909,3	2 865,8	2 066,4	2 059,3	67,8	65,5
18	Zweckverbände	15,2	27,3	14,6	25,6	0,2	0,2
	Bayern						
19	Staat	364,4	515,2	119,0	259,8	135,0	123,5
20	Gemeinden	3 492,8	3 236,4	2 811,1	2 570,7	59,7	64,3
21	Zweckverbände	226,9	218,7	223,5	216,9	0,4	0,8
	Saarland						
22	Staat	77,9	81,4	53,9	58,2	20,8	20,3
23	Gemeinden	314,7	307,1	226,0	215,4	2,1	3,7
24	Zweckverbände	0,0	0,0	-	-	-	-
	Hamburg						
25	Staat	782,0	755,7	608,5	572,4	70,6	66,0
	Bremen						
26	Staat	464,4	476,2	380,9	394,3	29,3	27,0
	Berlin (West)						
27	Staat	1 447,2	1 462,9	1 067,2	1 079,6	138,9	134,7
	Insgesamt						
28	Staat	5 969,2	6 267,9	4 203,3	4 375,5	817,6	776,9
29	Gemeinden	15 134,3	14 572,0	10 351,8	9 895,7	638,1	632,5
30	Zweckverbände	464,2	503,3	450,5	484,2	0,6	2,4

*) Nettoausgaben.

1) Ohne Krankenhausumlage.

Übersichten

Zweckverbände für Gesundheit, Sport und Erholung
reichen und Ländern

Sport		Erholung		Reinhaltung von Luft, Wasser und Erde		Außerdem Hochschulkliniken		Lfd. Nr.
1977	1976	1977	1976	1977	1976	1977	1976	
10,3	47,8	5,6	5,8	3,5	4,1	271,0	154,8	01
57,4	52,1	84,3	78,0	-	-	-	-	02
0,0	-	0,0	0,0	-	-	-	-	03
25,4	68,1	0,5	0,4	1,7	5,9	453,2	173,0	04
187,2	172,6	333,1	318,4	-	-	-	-	05
0,0	0,0	3,1	5,6	-	-	-	-	06
85,7	106,8	-	-	60,9	58,8	1 232,9	1 136,1	07
410,5	380,7	978,0	1 002,1	-	-	-	-	08
0,3	-	0,2	3,1	-	-	-	-	09
14,7	21,8	5,8	13,2	13,7	12,3	551,2	533,9	10
135,0	161,4	274,0	264,5	-	-	-	-	11
-	-	5,6	4,7	-	-	-	-	12
35,7	34,2	0,3	0,4	2,4	4,2	203,2	194,1	13
63,7	52,9	137,5	130,8	-	-	-	-	14
0,0	0,0	0,5	0,8	-	-	-	-	15
142,1	139,4	4,7	19,1	23,5	17,7	673,5	629,0	16
337,6	304,4	437,5	436,6	-	-	-	-	17
0,1	1,0	0,4	0,5	-	-	-	-	18
50,9	51,4	22,4	19,9	37,1	60,6	845,9	735,4	19
229,9	203,0	392,0	398,4	-	-	-	-	20
0,3	0,4	2,6	0,6	-	-	-	-	21
2,3	2,5	0,1	0,1	0,9	0,3	152,0	147,5	22
29,1	31,1	57,5	56,9	-	-	-	-	23
-	-	0,0	0,0	-	-	-	-	24
32,7	42,4	68,8	74,1	1,3	0,7	240,6	224,8	25
21,5	22,3	31,1	31,2	1,5	1,4	-	-	26
58,3	50,3	174,5	180,3	8,3	18,0	394,6	363,2	27
479,6	587,0	313,7	344,5	154,9	183,9	5 018,2	4 291,7	28
1 450,4	1 358,2	2 693,9	2 685,7	-	-	-	-	29
0,7	1,4	12,4	15,3	-	-	-	-	30

2 AUSGABEN UND EINNAHMEN DER OEFFENTLICHEN HAUSHALTE 1977 NACH

1 000

NR.	ART DER AUSGABEN / EINNAHMEN	INSGESAMT 1	BUND, LAF, ERP ZUSAMMEN 2	DARUNTER BUND 3	SOZIAL- VERSICHERUNG 4	ZWECK- VERBAENDE 5
4001 GESUNDHEIT, SPORT UND ERHOLUNG						
110	PERSONALAUSGABEN	10 627 820	23 819	23 819	-	321 892
111	BEAMTENBEZUEGE	598 410	6 275	6 275	-	4 667
112	ANGESTELLTENVERGUETUNGEN	7 214 798	14 888	14 888	-	250 260
113	ARBEITERLOEHNE	2 622 931	1 305	1 305	-	58 361
114	SONSTIGE PERSONALAUSGABEN	191 681	1 351	1 351	-	8 604
121	UNTERHALTUNG VON UNBEWEGLICHEM VERMOEGEN	536 350	152	152	-	6 956
122	BEWIRTSCHAFTUNG DER GRUNDSTUECKE	976 041	747	747	-	21 330
123	MIETEN UND PACTEN	69 197	784	784	-	3 887
125	UEBRIGER LAUFENDER SACHAUFWAND	3 264 164	58 699	58 699	-	113 987
130	BAUMASSNAHMEN	3 017 780	2 386	2 386	-	166 727
131	ERWERB VON UNBEWEGLICHEN SACHEN	184 424	-	-	-	4 144
132	ERWERB VON BEWEGLICHEN SACHEN	590 498	1 920	1 920	-	31 100
14	ERWERB VON BETEILIGUNGEN	16 269	-	-	-	749
195	UNMITTELBARE AUSGABEN (OHNE ZAHLUNGEN AN ANDERE BEREICHE)	19 282 543	88 507	88 507	-	670 772
211	RENTEN, UNTERSTUETZUNGEN U.AE.	17 610	-	-	-	-
212	LAUFENDE ZUSCHUESSE AN SOZIALE ODER AEHNLICHE EINRICHTUNGEN	713 707	46 449	46 449	-	66
213	UEBRIGE LAUFENDE ZUSCHUESSE	498 278	156 070	156 070	-	444
22	VERMOEGENSUEBERTRAGUNGEN AN ANDERE BEREICHE	1 359 579	53 259	53 259	-	337
23	DARLEHEN AN ANDERE BEREICHE	69 560	25 671	-	-	453
295	ZAHLUNGEN AN ANDERE BEREICHE	2 658 734	281 449	255 778	-	1 300
299	UNMITTELBARE AUSGABEN	21 941 277	369 956	344 285	-	672 072
31	LFD.ZUWEISUNGEN UND ERSTATTUNGEN AN OEFFENTLICHEN BEREICH	1 028 858	315 927	315 927	-	3 792
32	VERMOEGENSUEBERTRAGUNGEN AN OEFFENTLICHEN BEREICH	2 589 953	660 334	660 334	-	12 361
33	DARLEHEN AN OEFFENTLICHEN BEREICH	164 240	159 898	-	-	100
395	ZAHLUNGEN AN OEFFENTLICHEN BEREICH	3 783 051	1 136 159	976 261	-	16 253
399	BRUTTOAUSGABEN	25 724 328	1 506 115	1 320 546	-	688 325
43	ABZUEGL. ZAHLUNGEN VON GLEICHER EBENE	3 725 024	-	-	-	1 092
45	GESAMTAUSGABEN (OHNE BESONDERE FINANZIERUNGSVORGAENGE)	21 999 304	1 506 115	1 320 546	-	687 233
48	ABZUEGL. ZAHLUNGEN VON ANDERER EBENE	-	138 462	554	-	223 073
499	NETTOAUSGABEN	21 999 304	1 367 653	1 319 992	-	464 160
51	EINNAHMEN AUS WIRTSCHAFTLICHER TAETIGKEIT	352 436	139	139	-	9 133
521	GEBUEHREN, SONSTIGE ENTGELTE	11 289 482	12 684	12 684	-	420 368
522	UEBRIGE LAUFENDE EINNAHMEN	451 784	2 244	2 244	-	16 375
53	VERAEUSSERUNG VON SACHVERMOEGEN	27 601	338	338	-	1 519
54	VERAEUSSERUNG VON BETEILIGUNGEN	1 127	-	-	-	88
62	LAUFENDE ZUSCHUESSE VON ANDEREN BEREICHEN	68 213	22	22	-	944
63	UEBRIGE EINNAHMEN	101 048	2 892	2 892	-	1 793
699	UNMITTELBARE EINNAHMEN	12 291 691	18 319	18 319	-	450 220
4002 EINRICHTUNGEN UND MASSNAHMEN DES GESUNDHEITSWESENS						
110	PERSONALAUSGABEN	8 932 866	3 683	3 683	-	311 493
111	BEAMTENBEZUEGE	534 206	499	499	-	4 343
112	ANGESTELLTENVERGUETUNGEN	6 743 180	2 626	2 626	-	244 693
113	ARBEITERLOEHNE	1 493 044	476	476	-	54 352
114	SONSTIGE PERSONALAUSGABEN	162 436	82	82	-	8 105
121	UNTERHALTUNG VON UNBEWEGLICHEM VERMOEGEN	192 511	79	79	-	5 246
122	BEWIRTSCHAFTUNG DER GRUNDSTUECKE	531 166	205	205	-	15 114
123	MIETEN UND PACTEN	49 081	81	81	-	3 698
125	UEBRIGER LAUFENDER SACHAUFWAND	2 782 346	15 951	15 951	-	109 390
130	BAUMASSNAHMEN	1 470 559	17	17	-	143 238
131	ERWERB VON UNBEWEGLICHEN SACHEN	30 758	-	-	-	1 790
132	ERWERB VON BEWEGLICHEN SACHEN	505 061	125	125	-	30 336
14	ERWERB VON BETEILIGUNGEN	7 396	-	-	-	9
195	UNMITTELBARE AUSGABEN (OHNE ZAHLUNGEN AN ANDERE BEREICHE)	14 501 744	20 141	20 141	-	620 314
211	RENTEN, UNTERSTUETZUNGEN U.AE.	13 200	-	-	-	-
212	LAUFENDE ZUSCHUESSE AN SOZIALE ODER AEHNLICHE EINRICHTUNGEN	441 661	7 710	7 710	-	56
213	UEBRIGE LAUFENDE ZUSCHUESSE	399 714	151 973	151 973	-	243
22	VERMOEGENSUEBERTRAGUNGEN AN ANDERE BEREICHE	1 102 389	37 490	37 490	-	334
23	DARLEHEN AN ANDERE BEREICHE	10 368	-	-	-	453
295	ZAHLUNGEN AN ANDERE BEREICHE	1 967 332	197 173	197 173	-	1 086
299	UNMITTELBARE AUSGABEN	16 469 076	217 314	217 314	-	621 400
31	LFD.ZUWEISUNGEN UND ERSTATTUNGEN AN OEFFENTLICHEN BEREICH	976 281	314 124	314 124	-	2 418
32	VERMOEGENSUEBERTRAGUNGEN AN OEFFENTLICHEN BEREICH	2 210 915	600 951	600 951	-	10 899
33	DARLEHEN AN OEFFENTLICHEN BEREICH	1 434	-	-	-	100
395	ZAHLUNGEN AN OEFFENTLICHEN BEREICH	3 188 630	915 075	915 075	-	13 417
399	BRUTTOAUSGABEN	19 657 706	1 132 389	1 132 389	-	634 817
43	ABZUEGL. ZAHLUNGEN VON GLEICHER EBENE	3 006 065	-	-	-	714
45	GESAMTAUSGABEN (OHNE BESONDERE FINANZIERUNGSVORGAENGE)	16 651 701	1 132 389	1 132 389	-	634 103
48	ABZUEGL. ZAHLUNGEN VON ANDERER EBENE	-	6 694	554	-	182 992
499	NETTOAUSGABEN	16 651 701	1 125 695	1 131 835	-	451 111
51	EINNAHMEN AUS WIRTSCHAFTLICHER TAETIGKEIT	263 481	-	-	-	7 969
521	GEBUEHREN, SONSTIGE ENTGELTE	10 900 272	60	60	-	413 258
522	UEBRIGE LAUFENDE EINNAHMEN	342 247	168	168	-	14 817
53	VERAEUSSERUNG VON SACHVERMOEGEN	11 774	2	2	-	1 143
54	VERAEUSSERUNG VON BETEILIGUNGEN	321	-	-	-	4
62	LAUFENDE ZUSCHUESSE VON ANDEREN BEREICHEN	19 037	-	-	-	119
63	UEBRIGE EINNAHMEN	29 629	-	-	-	740
699	UNMITTELBARE EINNAHMEN	11 566 761	230	230	-	438 050

AUFGABENBEREICHEN UND AUSGEWAHLTEN AUSGABE-/EINNAHMEARTEN
DN

ORGANISAT.-O. ERWERBSCHAR. 6	LAENDER (EINSCHL. STAATSTAATEN) ZUSAMMEN 7			SCHLESWIG-HOLSTEIN STAAT GEM. /GV. 10 11 12			NIEDERSACHSEN STAAT GEM. /GV. 13 14 15			NR.
	8	9	10	11	12	13	14	15		
	GESUNDHEIT, SPORT UND ERHOLUNG 4001									
-	10 282 109	2 502 897	7 779 212	229 847	100 795	129 052	1 351 405	179 666	1 171 739	110
-	587 468	256 194	331 274	18 854	11 948	6 906	52 953	32 079	20 874	111
-	6 949 650	1 680 890	5 268 760	141 595	66 531	75 064	966 892	116 984	849 908	112
-	2 563 265	524 543	2 038 722	57 776	13 870	43 906	310 532	26 191	284 341	113
-	181 726	41 270	140 456	11 622	8 446	3 176	21 028	4 412	16 616	114
-	529 242	89 283	439 959	11 593	2 160	9 433	51 972	7 79	51 893	121
-	953 964	144 318	809 646	22 896	5 179	17 717	138 009	11 865	126 144	122
-	64 526	18 437	46 089	1 007	224	783	7 545	1 096	6 449	123
-	3 091 478	736 026	2 355 452	45 326	20 131	25 195	370 201	38 359	331 842	125
-	2 848 667	380 134	2 468 533	103 767	11 973	91 794	325 518	46 579	278 939	130
-	180 280	29 379	150 901	3 357	-	3 357	13 503	-	13 503	131
-	557 478	118 574	438 904	11 608	766	10 842	68 374	8 100	60 274	132
-	15 520	2 000	13 520	-	-	-	1 310	-	1 310	14
-	18 523 264	4 021 048	14 502 216	429 401	141 228	288 173	2 327 837	285 744	2 042 093	195
-	17 610	17 610	-	640	640	-	4 798	4 798	-	211
-	667 192	461 302	205 890	24 380	9 025	15 355	65 505	31 440	34 065	212
-	341 764	220 394	121 370	10 288	-	10 288	18 339	13 013	5 326	213
-	1 305 983	1 113 611	192 372	50 040	23 258	26 782	107 223	81 296	25 927	22
-	43 436	24 591	18 845	381	300	81	4 815	-	4 815	23
-	2 375 985	1 837 508	538 477	85 729	33 223	52 506	200 680	130 547	70 133	295
-	20 899 249	5 858 556	15 040 693	515 130	174 451	340 679	2 528 517	416 291	2 112 226	299
-	709 139	453 164	255 975	13 090	2 422	10 668	93 801	60 649	33 152	31
-	1 917 258	1 297 716	619 542	130 962	85 675	45 287	215 617	111 554	104 063	32
-	4 242	600	3 642	-	-	-	1 270	-	1 270	33
-	2 630 639	1 751 480	879 159	144 052	88 097	55 955	310 688	172 203	138 485	395
-	23 529 888	7 610 036	15 919 852	659 182	262 548	396 634	2 839 205	588 494	2 250 711	399
-	2 280 012	3 319	145 699	119 408	-	16 054	262 996	-	43 321	43
-	21 249 876	7 606 717	15 774 153	539 774	262 548	380 580	2 576 209	588 494	2 207 390	45
-	1 082 385	1 637 515	1 575 864	39 689	66 119	76 924	118 630	198 781	139 524	48
-	20 167 491	5 969 202	14 198 289	500 085	196 429	303 656	2 457 579	389 713	2 067 866	499
-	343 164	59 896	283 268	9 436	5 182	4 254	29 739	2 557	27 182	51
-	10 856 430	2 329 637	8 526 793	204 858	118 995	85 863	1 504 241	149 688	1 354 553	521
-	433 165	39 811	393 354	5 590	776	4 814	52 803	3 618	49 185	522
-	25 744	1 984	23 760	489	-	489	2 199	1	2 198	53
-	1 039	-	1 039	75	-	75	-	-	-	54
-	67 247	15 219	52 028	3 099	497	2 602	6 347	1 287	5 060	62
-	96 363	15 851	80 512	2 797	176	2 621	6 192	1	6 191	63
-	11 823 152	2 462 398	9 360 754	226 344	125 626	100 718	1 601 521	157 152	1 444 369	699
	EINRICHTUNGEN UND MASSNAHMEN DES GESUNDHEITSWESENS 4002									
-	8 617 690	2 287 227	6 330 463	181 748	100 551	81 197	1 184 522	177 993	1 006 529	110
-	529 364	237 095	292 269	17 974	11 901	6 073	49 825	31 714	18 111	111
-	6 495 861	1 614 458	4 881 403	130 575	66 334	64 241	919 379	116 783	802 596	112
-	1 438 216	398 197	1 040 019	21 996	13 870	8 126	196 841	25 773	171 068	113
-	154 249	37 477	116 772	11 203	8 446	2 757	18 477	3 723	14 754	114
-	187 186	45 347	141 839	3 450	2 160	1 140	20 259	79	20 180	121
-	515 847	117 968	397 879	8 324	5 167	3 287	72 362	11 826	60 536	122
-	45 302	13 423	31 879	578	215	363	5 377	1 057	4 320	123
-	2 657 005	642 529	2 014 476	37 725	19 341	18 384	338 001	36 577	301 424	125
-	1 327 304	313 510	1 013 794	53 263	11 973	41 290	139 182	46 579	92 603	130
-	28 968	408	28 560	275	-	275	1 060	-	1 060	131
-	474 600	98 057	376 543	8 908	744	8 164	58 903	7 437	51 466	132
-	7 387	-	7 387	-	-	-	-	-	-	14
-	13 861 289	3 518 469	10 342 820	294 251	140 151	154 100	1 819 666	281 548	1 538 118	195
-	13 200	13 200	-	640	640	-	4 798	4 798	-	211
-	433 895	366 623	67 272	5 167	1 051	4 116	30 033	17 762	12 271	212
-	247 498	201 113	46 385	6 396	-	6 396	15 012	12 995	2 017	213
-	1 064 565	995 792	68 773	38 244	16 845	21 399	84 153	77 288	6 865	22
-	9 915	326	9 589	300	300	-	4 055	-	4 055	23
-	1 769 073	1 577 054	192 019	50 747	18 836	31 911	138 051	112 843	25 208	295
-	15 630 362	5 095 523	10 534 839	344 998	158 987	186 011	1 957 717	394 391	1 563 326	299
-	659 739	441 523	218 216	11 853	2 342	9 511	85 450	58 521	26 929	31
-	1 599 065	1 072 142	526 923	112 590	75 270	37 320	167 497	98 876	68 621	32
-	1 334	-	1 334	-	-	-	-	-	-	33
-	2 260 138	1 513 665	746 473	124 443	77 612	46 831	252 947	157 397	95 550	395
-	17 890 500	6 609 188	11 281 312	469 441	236 599	232 842	2 210 664	551 788	1 658 876	399
-	1 873 777	3 022	60 560	102 821	-	7 772	199 496	-	6 823	43
-	16 016 723	6 606 166	11 220 752	366 620	236 599	225 070	2 011 168	551 788	1 462 053	45
-	941 828	1 585 189	1 166 834	27 606	59 592	63 063	101 417	189 627	104 463	48
-	15 074 895	5 020 977	10 053 918	339 014	177 007	162 007	1 909 751	362 161	1 547 590	499
-	255 512	54 789	200 723	6 592	5 182	1 410	23 249	2 550	20 699	51
-	10 486 954	2 314 416	8 172 538	192 815	118 994	73 821	1 460 823	149 688	1 311 135	521
-	327 262	36 987	290 275	2 929	720	2 209	35 443	2 917	32 526	522
-	10 629	646	9 983	96	-	96	539	1	538	53
-	317	-	317	60	-	60	-	-	-	54
-	18 918	5 113	13 805	2 063	497	1 566	1 696	1 279	417	62
-	28 889	9 571	19 318	888	21	867	1 103	-	1 103	63
-	11 128 481	2 421 522	8 706 959	205 443	125 414	80 029	1 522 853	156 435	1 366 418	699

2 AUSGABEN UND EINKÄUFEN DER ÖFFENTLICHEN HAUSHALTE 1977 NACH

1 000

NR.	NORDRHEIN-WESTFALEN			ZUSAMMEN	HESSEN		RHEINLAND-PFALZ			BADEN-WÜRTTEMBERG	
	ZUSAMMEN	STAAT	GEM./GV.		STAAT	GEM./GV.	ZUSAMMEN	STAAT	GEM./GV.	ZUSAMMEN	STAAT
	16	17	18	19	20	21	22	23	24	25	26
4001 GESUNDHEIT, SPORT UND ERHOLUNG											
110	1 727 292	23 171	1 704 121	1 090 234	32 632	1057 602	518 611	74 469	444 142	1 563 495	251 136
111	134 999	3 804	131 195	48 562	4 857	43 705	27 225	13 305	13 920	70 891	48 044
112	1 015 754	15 836	999 918	794 360	24 886	769 474	344 142	47 738	296 404	1 083 580	158 224
113	543 777	2 773	541 004	232 389	1 012	231 377	139 900	9 469	130 431	381 992	40 881
114	32 762	758	32 004	14 925	1 877	13 046	7 344	3 957	3 387	27 052	3 987
121	137 155	66	137 089	55 824	133	55 691	21 027	-	21 027	77 741	141
122	229 812	2 481	227 331	107 402	488	106 912	50 455	5 318	45 137	150 423	18 392
123	10 301	1 253	9 048	9 292	610	8 682	1 288	425	863	10 953	3 569
125	420 713	55 509	365 204	328 881	11 927	316 954	167 071	28 399	138 672	652 077	160 249
130	547 873	12	547 861	244 885	444	244 441	144 172	14 140	130 032	659 993	59 763
131	33 022	-	33 022	5 933	-	5 933	6 194	-	6 194	27 524	-
132	79 984	4 891	75 093	50 731	2 390	48 341	27 476	2 717	24 759	97 139	15 498
14	447	-	447	178	-	178	-	-	2 364	6 941	-
195	3 186 599	87 383	3 099 216	1 893 358	48 624	1844 734	938 658	125 468	813 190	3 246 286	508 748
211	3 166	3 166	-	536	536	-	931	931	-	550	550
212	359 409	306 880	52 529	37 724	30 663	7 061	20 863	6 944	13 919	70 633	29 842
213	134 721	93 160	41 561	13 062	2 540	10 522	8 042	8 042	8 042	45 765	33 134
22	604 859	558 508	46 351	79 834	65 391	14 443	15 928	8 164	7 764	177 082	146 716
23	24 888	21 883	3 005	1 691	13	1 678	-	972	972	2 525	-
295	1 127 043	983 597	143 446	132 847	99 143	33 704	46 736	16 039	30 697	296 555	210 242
299	4 313 642	1 070 980	3 242 662	2 026 205	147 767	1878 438	985 394	141 507	843 887	3 542 841	718 990
31	122 351	97 671	24 680	173 640	59 988	113 652	105 131	97 403	7 728	54 503	42 955
32	223 189	85 243	137 946	175 260	165 140	10 120	208 260	136 732	71 528	322 859	313 534
33	2 552	600	1 952	40	-	40	-	32	-	137	-
395	348 092	183 514	164 578	348 940	225 128	123 812	313 423	234 135	79 288	377 499	356 489
399	4 661 734	1 254 494	3 407 240	2 375 145	372 895	2002 250	1298 817	375 642	923 175	3 920 340	1 075 479
43	412 363	-	43 023	256 316	-	9 437	176 115	-	10 110	328 471	-
45	4 249 371	1 254 494	3 364 217	2 118 829	372 895	1992 813	1122 702	375 642	913 065	3 591 869	1 075 479
48	300 515	375 120	294 735	101 497	181 550	166 826	59 866	129 240	96 631	169 487	145 357
499	3 948 856	879 374	3 069 482	2 017 332	191 345	1825 987	1062 836	246 402	816 434	3 422 382	930 122
51	51 811	371	51 440	36 577	8	36 569	10 182	1 691	8 491	79 069	13 195
521	1 186 664	4 871	1 181 793	1 260 736	19 663	1241 073	594 390	58 668	535 722	1 863 745	209 001
522	100 505	3 310	97 195	41 597	323	41 274	28 269	2 231	26 038	61 546	1 423
53	5 610	19	5 591	913	-	913	516	3	513	2 349	40
54	817	-	817	17	-	17	1	-	1	74	-
62	18 256	392	17 864	12 459	37	12 422	2 973	38	2 935	3 663	40
63	17 736	3 978	13 758	12 568	16	12 552	3 957	-	3 957	21 204	-
699	1 381 399	12 941	1 368 458	1 364 867	20 049	1344 818	640 288	62 631	577 657	2 031 650	223 699
4002 EINRICHTUNGEN UND MASSNAHMEN DES GESUNDHEITSWESENS											
110	1 112 241	9 710	1 102 531	944 953	24 527	920 426	442 320	73 583	368 737	1 332 556	237 723
111	111 720	1 364	110 356	43 380	2 547	40 833	24 673	12 933	11 740	62 127	43 628
112	849 945	6 378	843 567	750 906	19 925	730 981	323 150	47 395	275 755	1 010 545	151 196
113	124 257	1 541	122 716	140 108	783	139 325	88 777	9 354	79 423	238 731	39 776
114	26 319	427	25 892	10 559	1 272	9 287	5 720	3 901	1 819	21 153	3 123
121	28 276	27	28 249	22 681	97	22 584	5 358	-	5 358	23 142	-
122	69 932	1 141	68 791	64 632	206	64 426	26 172	5 287	20 885	88 177	18 109
123	4 428	154	4 274	6 913	78	6 835	829	425	404	8 466	2 686
125	288 833	12 580	276 253	285 845	8 770	277 075	140 512	13 386	127 126	564 643	155 785
130	179 838	12	179 826	103 477	115	103 362	78 739	13 751	64 988	317 038	59 763
131	1 802	-	1 802	1 898	-	1 898	654	-	654	3 363	-
132	54 839	515	54 324	43 383	666	42 717	24 497	2 488	22 009	80 664	10 312
14	106	-	106	75	-	75	2 000	-	2 000	2 941	-
195	1 740 295	24 139	1 716 156	1 473 857	34 459	1439 398	721 081	108 920	612 161	2 420 990	484 378
211	1 861	1 861	-	536	536	-	931	931	-	550	550
212	322 092	306 880	15 212	30 696	24 079	6 617	14 410	6 944	7 466	20 056	3 045
213	102 309	90 150	12 159	6 378	2 540	3 838	4 466	-	4 466	38 362	32 619
22	544 730	531 938	12 792	68 344	63 289	5 055	5 204	1 709	3 495	122 082	109 307
23	653	-	653	603	13	590	302	-	302	1 564	-
295	971 645	930 829	40 816	106 557	90 457	16 100	25 313	9 584	15 729	182 614	145 521
299	2 711 940	954 968	1 756 972	1 580 414	124 916	1455 498	746 394	118 504	627 890	2 603 604	629 899
31	115 807	97 261	18 546	161 578	59 936	101 642	92 183	89 967	2 216	53 148	42 656
32	164 074	48 102	115 972	147 782	146 394	1 388	194 282	128 751	65 531	235 909	230 495
33	1 055	-	1 055	40	-	40	32	-	32	137	-
395	280 936	145 363	135 573	309 400	206 330	103 070	286 497	218 718	67 779	289 194	273 151
399	2 992 876	1 100 331	1 892 545	1 889 814	331 246	1558 568	1032 891	337 222	695 669	2 892 798	903 050
43	313 683	-	32 662	233 188	-	2 238	154 803	-	830	262 917	-
45	2 679 193	1 100 331	1 859 883	1 656 626	331 246	1556 330	878 088	337 222	694 839	2 629 881	903 050
48	265 512	367 604	178 929	82 506	174 098	139 358	54 915	129 240	79 648	152 927	143 264
499	2 413 681	732 727	1 680 954	1 574 120	157 148	1416 972	823 173	207 982	615 191	2 476 954	759 786
51	29 577	348	29 229	29 275	3	29 272	6 549	1 688	4 861	58 689	13 162
521	1 093 814	4 839	1 088 975	1 228 975	19 254	1209 721	576 168	58 668	517 500	1 777 551	207 128
522	65 221	3 074	62 147	38 019	282	37 737	24 705	2 072	22 633	46 378	1 389
53	816	6	810	513	-	513	107	3	104	726	40
54	200	-	200	6	-	6	-	-	-	40	-
62	1 572	290	1 282	8 626	-	8 626	322	38	284	1 019	-
63	9 178	3 976	5 202	3 825	18	3 807	875	-	875	4 866	-
699	1 200 378	12 533	1 187 845	1 309 239	19 557	1289 682	608 726	62 469	546 257	1 889 269	221 719

AUFGABENBEREICHEN UND AUSGEWAHLTEN AUSGABE-/EINNAHMEARTEN

DM

BERG GEM./GV. 27	ZUSAMMEN 28	BAYERN STAAT 29	GEM./GV. 30	ZUSAMMEN 31	SAARLAND STAAT 32	GEM./GV. 33	STADTST. ZUSAMMEN 34	HAMBURG 35	BREMEN 36	BERLIN (WEST) 37	NR.
GESUNDHEIT, SPORT UND ERHOLUNG 4001											
1 312 359	2 058 314	134 546	1 923 768	79 374	42 945	36 429	1 663 537	502 546	230 656	930 335	110
22 847	127 391	36 476	90 915	6 664	5 752	912	99 929	22 383	14 727	62 819	111
925 356	1 424 505	80 591	1 343 914	38 374	29 652	8 722	1 140 448	375 222	166 821	598 405	112
341 111	454 201	13 260	440 941	32 680	7 069	25 611	410 018	97 804	45 845	266 369	113
23 045	52 217	4 219	47 998	1 656	472	1 184	13 142	7 137	3 263	2 742	114
77 600	84 046	2 181	81 865	6 177	816	5 361	83 707	32 291	8 413	43 003	121
132 031	146 208	4 458	141 750	15 744	3 120	12 624	93 017	36 077	2 937	54 003	122
7 384	15 384	2 633	12 751	192	63	129	8 564	1 648	88	6 828	123
491 828	715 163	34 073	681 090	13 073	8 406	4 667	378 973	122 008	84 311	172 654	125
600 230	539 796	13 773	526 023	50 778	1 565	49 213	231 885	45 216	64 360	122 309	130
27 524	60 615	-	60 615	753	-	753	29 379	14 441	-	14 938	131
81 641	144 816	8 879	135 937	2 705	688	2 017	74 645	19 484	19 509	35 652	132
6 941	2 265	2 000	2 265	15	-	15	-	-	-	-	14
2 737 538	3 768 607	202 543	3 566 064	168 811	57 603	111 208	2 563 707	773 711	410 274	1 379 722	195
-	1 375	1 375	-	351	351	-	5 263	1 307	3 202	754	211
40 791	62 153	21 934	40 219	5 001	3 050	1 951	21 524	3 759	5 370	12 395	212
12 631	37 910	18 601	19 309	24 171	10 480	13 691	49 466	5 295	30 060	14 111	213
30 366	115 584	75 979	39 605	24 140	23 006	1 134	131 293	23 600	27 639	80 054	22
2 525	5 769	-	5 769	-	-	-	2 395	-	870	1 525	23
86 313	222 791	117 889	104 902	53 663	36 887	16 776	209 941	33 961	67 141	108 839	295
2 823 851	3 991 398	320 432	3 670 966	222 474	94 490	127 984	2 773 648	807 672	477 415	1 488 561	299
11 548	111 937	79 706	32 231	33 440	11 124	22 316	1 246	-	93	1 153	31
9 325	628 135	388 730	239 405	12 498	10 630	1 868	478	300	178	-	32
137	211	-	211	-	-	-	-	-	-	-	33
21 010	740 283	468 436	271 847	45 938	21 754	24 184	1 724	300	271	1 153	395
2 844 861	4 731 681	788 868	3 942 813	268 412	116 244	152 168	2 775 372	807 972	477 686	1 489 714	399
8 201	679 821	-	13 502	41 166	-	2 051	-	-	-	-	43
2 836 660	4 051 860	788 868	3 929 311	227 246	116 244	150 117	2 775 372	807 972	477 686	1 489 714	45
344 400	194 713	424 499	436 533	19 500	38 324	20 291	81 844	25 987	13 301	42 556	48
2 492 260	3 857 147	364 369	3 492 778	207 746	77 920	129 826	2 693 528	781 985	464 385	1 447 158	499
65 874	96 165	8 143	88 022	2 151	715	1 436	28 034	10 905	7 435	9 694	51
1 654 744	2 522 789	56 577	2 466 212	42 362	35 529	6 833	1 676 645	553 485	280 840	842 320	521
60 123	113 334	1 069	112 265	3 021	561	2 460	26 500	8 993	1 524	15 983	522
2 309	9 331	94	9 237	2 510	-	2 510	1 827	1 182	102	543	53
74	55	-	55	-	-	-	-	-	-	-	54
3 623	8 334	855	7 449	76	3	73	12 070	4 387	1 540	6 143	62
21 204	22 380	6 888	15 492	4 742	3	4 739	4 787	170	548	4 069	63
1 807 951	2 772 358	73 626	2 698 732	54 862	36 811	18 051	1 749 863	579 122	291 989	878 752	699
EINRICHTUNGEN UND MASSNAHMEN DES GESUNDHEITSWESENS 4002											
1 094 833	1 880 878	125 377	1 755 501	42 962	42 253	709	1 495 510	467 829	221 893	805 788	110
18 499	119 869	33 279	86 590	5 769	5 702	67	94 027	20 007	14 476	59 544	111
859 349	1 379 617	75 177	1 304 440	29 920	29 446	474	1 101 824	365 905	164 231	571 688	112
198 955	333 089	12 787	320 302	6 737	6 633	104	287 680	75 401	40 126	172 153	113
18 030	48 303	4 134	44 169	536	472	64	11 979	6 516	3 060	2 403	114
23 142	43 365	2 181	41 184	749	747	2	40 056	16 517	5 550	17 989	121
70 068	114 218	4 370	109 848	2 888	2 850	38	69 012	33 208	633	35 171	122
5 780	11 309	1 412	9 897	65	59	6	7 337	1 472	73	5 792	123
408 858	634 565	29 441	605 124	8 118	7 886	232	358 763	116 315	78 294	164 154	125
257 275	280 982	13 773	267 209	8 747	1 506	7 241	166 038	27 851	49 680	88 507	130
3 363	19 508	-	19 508	-	-	-	408	122	-	286	131
70 352	130 231	4 161	126 070	1 991	550	1 441	71 184	18 510	19 094	33 580	132
2 941	2 265	-	2 265	-	-	-	-	-	-	-	14
1 936 612	3 117 321	180 715	2 936 606	65 520	55 851	9 669	2 208 308	681 824	375 217	1 151 267	195
-	1 375	1 375	-	344	344	-	2 165	1 307	2 249	609	211
17 011	3 703	134	3 569	4 060	3 050	1 010	3 678	465	1 960	1 253	212
5 743	12 309	12 096	213	22 033	10 480	11 553	40 233	5 036	21 086	14 111	213
12 775	59 342	52 991	6 351	23 047	23 006	41	119 419	16 495	24 936	77 990	22
1 564	2 425	-	2 425	-	-	-	13	-	13	-	23
37 093	79 154	66 596	12 558	49 484	36 880	12 604	165 508	23 301	48 244	93 963	295
1 973 705	3 196 475	247 311	2 949 164	115 004	92 731	22 273	2 373 816	705 125	423 461	1 245 230	299
10 492	106 487	79 479	27 008	32 996	11 124	21 872	237	-	-	237	31
5 414	568 366	335 695	232 671	8 565	8 559	6	-	-	-	-	32
137	70	-	70	-	-	-	-	-	-	-	33
16 043	674 923	415 174	259 749	41 561	19 683	21 878	237	-	-	237	395
1 989 748	3 871 398	662 485	3 208 913	156 565	112 414	44 151	2 374 053	705 125	423 461	1 245 467	399
4 468	581 490	-	5 137	22 320	-	630	-	-	-	-	43
1 985 280	3 289 908	662 485	3 203 776	134 245	112 414	43 521	2 374 053	705 125	423 461	1 245 467	45
268 112	165 648	408 494	332 907	16 411	37 747	354	78 545	25 987	13 197	39 361	48
1 717 168	3 124 860	253 991	2 870 869	117 834	74 667	43 167	2 295 508	679 138	410 264	1 206 106	499
45 527	77 856	8 143	69 713	684	672	12	23 041	10 230	6 006	6 805	51
1 570 423	2 457 210	56 360	2 400 850	35 642	35 529	113	1 663 956	552 366	279 835	831 755	521
44 989	87 396	507	86 889	1 649	504	1 145	25 522	8 696	1 301	15 525	522
686	7 328	94	7 234	2	-	2	502	256	102	144	53
40	11	-	11	-	-	-	-	-	-	-	54
1 019	1 260	705	555	59	3	56	2 301	271	45	1 985	62
4 866	7 096	5 489	1 607	994	3	991	64	20	-	44	63
1 667 550	2 638 157	71 298	2 566 859	39 030	36 711	2 319	1 715 386	571 839	287 289	856 258	699

2 AUSGABEN UND EINNAHMEN DER OEFFENTLICHEN HAUSHALTE 1977 NACH

1 000

NR.	ART DER AUSGABEN / EINNAHMEN	INSGESAMT 1	BUND, LAF, ERP ZUSAMMEN 2	DARUNTER BUND 3	SOZIAL- VERSICHERUNG 4	ZWECK- VERBAENDE 5
4003 GESUNDHEITSBEHOERDEN						
110	PERSONALAUSGABEN	469 279	-	-	-	1 365
111	BEAMTENBEZUEGE	138 251	-	-	-	486
112	ANGESTELLTENVERGUELTUNGEN	298 077	-	-	-	792
113	ARBEITERLOEHNE	18 167	-	-	-	66
114	SONSTIGE PERSONALAUSGABEN	14 784	-	-	-	21
121	UNTERHALTUNG VON UNBEWEGLICHEM VERMOEGEN	4 267	-	-	-	43
122	BEWIRTSCHAFTUNG DER GRUNDSTUECKE	12 356	-	-	-	-
123	MIETEN UND PACHTEN	5 209	-	-	-	-
125	UEBRIGER LAUFENDER SACHAUFWAND	59 673	-	-	-	163
130	BAUMASSNAHMEN	18 546	-	-	-	-
131	ERWERB VON UNBEWEGLICHEN SACHEN	7 205	-	-	-	-
132	ERWERB VON BEWEGLICHEN SACHEN	7 824	-	-	-	-
14	ERWERB VON BETEILIGUNGEN	18	-	-	-	-
195	UNMITTELBARE AUSGABEN (OHNE ZAHLUNGEN AN ANDERE BEREICHE)	578 377	-	-	-	1 585
211	RENTEN, UNTERSTUETZUNGEN U.AE.	3 000	-	-	-	-
212	LAUFENDE ZUSCHUESSE AN SOZIALE ODER AEHNLICHE EINRICHTUNGEN	4 873	-	-	-	-
213	UEBRIGE LAUFENDE ZUSCHUESSE	103	-	-	-	-
22	VERMOEGENSUEBERTRAGUNGEN AN ANDERE BEREICHE	1 573	-	-	-	-
23	DARLEHEN AN ANDERE BEREICHE	223	-	-	-	-
295	ZAHLUNGEN AN ANDERE BEREICHE	9 772	-	-	-	-
299	UNMITTELBARE AUSGABEN	588 149	-	-	-	1 585
31	LFD. ZUWEISUNGEN UND ERSTATTUNGEN AN OEFFENTLICHEN BEREICH	52 010	-	-	-	-
32	VERMOEGENSUEBERTRAGUNGEN AN OEFFENTLICHEN BEREICH	10 082	-	-	-	-
33	DARLEHEN AN OEFFENTLICHEN BEREICH	-	-	-	-	-
395	ZAHLUNGEN AN OEFFENTLICHEN BEREICH	62 092	-	-	-	-
399	BRUTTOAUSGABEN	650 241	-	-	-	1 585
43	ABZUEGL. ZAHLUNGEN VON GLEICHER EBENE	59 378	-	-	-	-
45	GESAMTAUSGABEN (OHNE BESONDERE FINANZIERUNGSVORGAENGE)	590 863	-	-	-	1 585
48	ABZUEGL. ZAHLUNGEN VON ANDERER EBENE	-	-	-	-	1 567
499	NETTOAUSGABEN	590 863	-	-	-	18
51	EINNAHMEN AUS WIRTSCHAFTLICHER TAETIGKEIT	2 654	-	-	-	2
521	GEBUEHREN, SONSTIGE ENTGELTE	30 681	-	-	-	235
522	UEBRIGE LAUFENDE EINNAHMEN	6 079	-	-	-	17
53	VERAEUSSERUNG VON SACHVERMOEGEN	89	-	-	-	-
54	VERAEUSSERUNG VON BETEILIGUNGEN	40	-	-	-	-
62	LAUFENDE ZUSCHUESSE VON ANDEREN BEREICHEN	799	-	-	-	-
63	UEBRIGE EINNAHMEN	193	-	-	-	-
699	UNMITTELBARE EINNAHMEN	40 535	-	-	-	254
4004 KRANKENHAEUSER						
110	PERSONALAUSGABEN	7 966 434	-	-	-	309 725
111	BEAMTENBEZUEGE	298 734	-	-	-	3 857
112	ANGESTELLTENVERGUELTUNGEN	6 113 098	-	-	-	243 702
113	ARBEITERLOEHNE	1 438 209	-	-	-	54 172
114	SONSTIGE PERSONALAUSGABEN	116 393	-	-	-	7 994
121	UNTERHALTUNG VON UNBEWEGLICHEM VERMOEGEN	184 499	-	-	-	5 225
122	BEWIRTSCHAFTUNG DER GRUNDSTUECKE	504 296	-	-	-	15 041
123	MIETEN UND PACHTEN	37 586	-	-	-	3 691
125	UEBRIGER LAUFENDER SACHAUFWAND	2 567 856	-	-	-	109 142
130	BAUMASSNAHMEN	1 410 211	-	-	-	142 675
131	ERWERB VON UNBEWEGLICHEN SACHEN	30 459	-	-	-	1 790
132	ERWERB VON BEWEGLICHEN SACHEN	481 140	-	-	-	30 331
14	ERWERB VON BETEILIGUNGEN	7 274	-	-	-	9
195	UNMITTELBARE AUSGABEN (OHNE ZAHLUNGEN AN ANDERE BEREICHE)	13 189 795	-	-	-	617 629
211	RENTEN, UNTERSTUETZUNGEN U.AE.	5 933	-	-	-	-
212	LAUFENDE ZUSCHUESSE AN SOZIALE ODER AEHNLICHE EINRICHTUNGEN	323 420	-	-	-	10
213	UEBRIGE LAUFENDE ZUSCHUESSE	368 067	126 715	126 715	-	243
22	VERMOEGENSUEBERTRAGUNGEN AN ANDERE BEREICHE	1 074 615	33 990	33 990	-	331
23	DARLEHEN AN ANDERE BEREICHE	7 160	-	-	-	453
295	ZAHLUNGEN AN ANDERE BEREICHE	1 779 255	160 705	160 705	-	1 037
299	UNMITTELBARE AUSGABEN	14 969 050	160 705	160 705	-	618 666
31	LFD. ZUWEISUNGEN UND ERSTATTUNGEN AN OEFFENTLICHEN BEREICH	864 461	314 124	314 124	-	2 346
32	VERMOEGENSUEBERTRAGUNGEN AN OEFFENTLICHEN BEREICH	2 182 704	600 951	600 951	-	10 874
33	DARLEHEN AN OEFFENTLICHEN BEREICH	1 197	-	-	-	-
395	ZAHLUNGEN AN OEFFENTLICHEN BEREICH	3 048 362	915 075	915 075	-	13 220
399	BRUTTOAUSGABEN	18 017 412	1 075 780	1 075 780	-	631 886
43	ABZUEGL. ZAHLUNGEN VON GLEICHER EBENE	2 878 704	-	-	-	699
45	GESAMTAUSGABEN (OHNE BESONDERE FINANZIERUNGSVORGAENGE)	15 138 708	1 075 780	1 075 780	-	631 187
48	ABZUEGL. ZAHLUNGEN VON ANDERER EBENE	-	6 694	554	-	180 719
499	NETTOAUSGABEN	15 138 708	1 069 086	1 075 226	-	450 468
51	EINNAHMEN AUS WIRTSCHAFTLICHER TAETIGKEIT	239 036	-	-	-	7 936
521	GEBUEHREN, SONSTIGE ENTGELTE	10 597 235	-	-	-	412 630
522	UEBRIGE LAUFENDE EINNAHMEN	315 369	-	-	-	14 774
53	VERAEUSSERUNG VON SACHVERMOEGEN	11 336	-	-	-	1 143
54	VERAEUSSERUNG VON BETEILIGUNGEN	275	-	-	-	4
62	LAUFENDE ZUSCHUESSE VON ANDEREN BEREICHEN	14 958	-	-	-	99
63	UEBRIGE EINNAHMEN	27 404	-	-	-	564
699	UNMITTELBARE EINNAHMEN	11 205 613	-	-	-	437 150

AUFGABENBEREICHEN UND AUSGEWAHLTEN AUSGABE-/EINNAHMEARTEN

DM

ORGANISAT.-O. ERWERBSCHAR. 6	LAENDER (EINSCHL. STAATSTADTEN)			SCHLESWIG-HOLSTEIN			NIEDERSACHSEN			NR.
	ZUSAMMEN 7	STAAT 8	GEN. /GV. 9	ZUSAMMEN 10	STAAT 11	GEN. /GV. 12	ZUSAMMEN 13	STAAT 14	GEN. /GV. 15	
	GESUNDHEITSBEMERDEN 4003									
-	467 914	222 739	245 175	21 178	485	20 693	58 155	38 244	19 911	110
-	137 765	66 754	71 011	4 898	145	4 753	12 572	9 015	3 557	111
-	297 285	134 746	162 539	15 238	264	14 974	39 556	24 185	15 371	112
-	18 101	12 610	5 491	488	-	468	3 530	2 863	667	113
-	14 763	8 629	6 134	554	76	478	2 497	2 181	316	114
-	4 253	1 119	3 134	212	-	212	142	16	126	121
-	13 313	5 781	7 532	492	14	478	1 835	1 192	643	122
-	5 209	2 601	2 608	182	29	153	825	542	283	123
-	59 510	19 185	40 325	2 644	77	2 567	5 861	2 436	3 425	125
-	18 546	7 569	10 977	1 973	-	1 973	785	582	203	130
-	205	-	205	96	-	96	3	-	3	131
-	7 824	3 816	4 008	702	25	677	1 899	1 775	124	132
-	18	-	18	-	-	-	-	-	-	14
-	576 792	262 810	313 982	27 479	630	26 849	69 505	44 787	24 718	195
-	3 000	3 000	-	-	-	-	126	126	-	211
-	4 873	-	4 873	161	-	161	48	-	48	212
-	103	-	103	-	-	-	4	-	4	213
-	1 573	1 313	260	-	-	-	-	-	-	22
-	223	-	223	-	-	-	-	-	-	23
-	9 772	4 313	5 459	161	-	161	178	126	52	295
-	586 564	267 123	319 441	27 640	630	27 010	69 683	44 913	24 770	299
-	52 010	41 284	10 726	947	-	947	8 967	5 516	3 451	31
-	10 082	7 523	2 559	198	-	198	-	-	-	32
-	-	-	-	-	-	-	-	-	-	33
-	62 092	48 807	13 285	1 145	-	1 145	8 967	5 516	3 451	395
-	648 656	315 930	332 726	28 785	630	28 155	78 650	50 429	28 221	399
-	55 399	-	3 385	839	-	744	8 961	-	117	43
-	593 257	315 930	329 341	27 946	630	27 411	69 689	50 429	28 104	45
-	2 412	3 460	50 966	26	-	121	276	3 153	5 967	48
-	590 845	312 470	278 375	27 920	630	27 290	69 413	47 276	22 137	499
-	2 652	1 340	1 312	108	3	105	147	124	23	51
-	30 446	13 543	16 903	1 726	108	1 618	2 943	1 576	1 386	521
-	6 062	1 856	4 206	202	22	180	423	302	121	522
-	89	2	87	4	-	4	-	-	-	53
-	40	-	40	-	-	-	-	-	-	54
-	799	245	554	6	-	6	8	-	8	62
-	193	3	190	6	-	6	2	-	2	63
-	40 281	16 989	23 292	2 052	133	1 919	3 523	1 983	1 540	699
	KRANKENHAUSER 4004									
-	7 656 709	1 818 921	5 837 788	136 953	97 745	39 208	1 097 143	125 066	972 077	110
-	294 877	111 276	183 601	12 112	11 720	392	33 861	20 175	13 686	111
-	5 869 396	1 321 902	4 547 494	95 918	64 460	31 458	857 224	83 035	774 189	112
-	1 384 037	365 211	1 018 826	20 710	13 673	7 037	190 577	20 555	170 022	113
-	108 399	20 532	87 867	8 213	7 892	321	1 301	15 481	14 180	114
-	179 274	42 442	136 832	2 943	2 062	881	19 958	7 410	19 948	121
-	489 255	103 668	386 187	7 418	4 944	2 474	69 598	9 999	59 599	122
-	33 895	8 092	25 803	307	186	121	4 026	438	3 588	123
-	2 458 714	550 678	1 908 036	28 816	17 386	11 430	320 900	25 101	295 799	125
-	1 267 536	273 656	994 480	50 952	11 973	38 979	137 671	45 620	92 051	130
-	28 709	408	28 301	177	-	177	1 057	-	1 057	131
-	450 809	84 931	365 878	7 794	581	7 213	55 902	4 784	51 118	132
-	7 265	-	7 265	-	-	-	-	-	-	14
-	12 572 166	2 881 596	9 690 570	235 360	134 877	100 483	1 706 255	211 018	1 495 237	195
-	5 933	5 933	-	-	-	-	4 384	4 384	-	211
-	323 470	317 280	6 190	26	-	26	17 720	17 692	28	212
-	241 109	195 899	45 210	6 347	-	6 347	14 760	12 995	1 765	213
-	1 040 294	978 281	62 013	38 145	16 815	21 330	83 532	77 288	6 244	22
-	6 707	300	6 407	300	300	-	3 325	-	3 325	23
-	1 617 513	1 497 693	119 820	44 818	17 115	27 703	123 721	112 359	11 362	295
-	14 189 679	4 379 289	9 810 390	280 178	151 992	128 186	1 829 976	323 377	1 506 599	299
-	547 991	353 431	194 560	7 349	-	7 349	74 884	52 991	21 893	31
-	1 570 879	1 048 802	522 077	111 786	74 689	37 097	167 344	98 876	68 468	32
-	1 197	-	1 197	-	-	-	-	-	-	33
-	2 120 067	1 402 233	717 834	119 135	74 689	44 446	242 228	151 867	90 361	395
-	16 309 746	5 781 522	10 528 224	399 313	226 681	172 632	2 072 204	475 244	1 596 960	399
-	1 764 688	2 994	21 097	99 130	-	4 483	188 466	-	5 024	43
-	14 545 058	5 778 528	10 507 127	300 185	226 681	168 149	1 883 738	475 244	1 591 936	45
-	925 904	1 575 194	1 091 307	26 339	59 213	61 773	100 496	186 349	97 589	48
-	13 619 154	4 203 334	9 415 820	273 844	167 468	106 376	1 783 242	288 895	1 494 347	499
-	231 100	48 185	182 915	4 819	3 693	1 126	22 729	2 403	20 326	51
-	10 184 605	2 194 854	7 989 751	172 817	117 444	55 373	1 444 613	136 070	1 308 543	521
-	300 595	28 110	272 485	2 390	668	1 722	32 312	1 961	30 351	522
-	10 193	635	9 558	88	-	88	518	1	517	53
-	271	-	271	60	-	60	-	-	-	54
-	14 859	3 597	11 262	1 401	-	1 401	1 452	1 279	173	62
-	26 840	9 519	17 321	785	21	764	799	-	799	63
-	10 768 463	2 284 900	8 483 563	182 360	121 826	60 534	1 502 423	141 714	1 360 709	699

2 AUSGABEN UND EINNAHMEN DER ÖFFENTLICHEN HAUSHALTE 1977 NACH

1 000

NR.	NORDRHEIN-WESTFALEN			ZUSAMMEN 19	HESSEN	GEM./GV. 21	ZUSAMMEN 22	RHEINLAND-PFALZ		ZUSAMMEN 25	BADEN-WÜRTTEMBERG	
	ZUSAMMEN 16	STAAT 17	GEM./GV. 18		STAAT 20			STAAT 23	GEM./GV. 24		STAAT 26	
4003 GESUNDHEITSBEHÖRDEN												
110	144 133	305	143 828	34 529	817	33 712	26 062	25 369	693	58 771	49 900	
111	45 522	-	45 522	9 463	591	8 872	7 632	7 194	438	16 048	12 931	
112	91 082	25	91 057	23 519	63	23 456	15 466	15 313	153	38 705	33 291	
113	3 140	-	3 140	534	-	534	1 751	1 689	62	2 919	2 667	
114	4 389	280	4 109	1 013	163	850	1 213	1 173	40	1 099	1 011	
121	2 131	-	2 131	249	-	249	6	-	6	287	-	
122	4 429	-	4 429	1 000	-	1 000	1 132	1 118	14	1 526	1 110	
123	1 476	-	1 476	155	-	155	416	405	11	587	378	
125	26 299	1 491	24 808	5 032	31	5 001	1 874	1 634	240	6 708	4 338	
130	5 607	-	5 607	2 949	-	2 949	1 263	1 262	1	1 714	1 522	
131	36	-	36	70	-	70	-	-	-	-	-	
132	1 847	-	1 847	893	-	893	714	714	-	676	620	
14	-	-	-	-	-	-	-	-	-	18	-	
195	185 958	1 796	184 162	44 877	848	44 029	31 467	30 502	965	70 287	57 868	
211	1 355	1 355	-	-	-	-	10	10	-	-	-	
212	2 664	-	2 664	480	-	480	804	-	804	650	-	
213	76	-	76	-	-	-	3	-	3	17	-	
22	49	-	49	123	-	123	57	-	57	25	-	
23	5	-	5	160	-	160	8	-	8	50	-	
295	4 149	1 355	2 794	763	-	763	882	10	872	742	-	
299	190 107	3 151	186 956	45 640	848	44 792	32 349	30 512	1 837	71 029	57 868	
31	4 395	-	4 395	15 414	13 880	1 534	6	-	6	6 755	6 367	
32	6 298	5 116	1 182	2 453	2 407	46	1 114	-	1 114	19	-	
33	-	-	-	-	-	-	-	-	-	-	-	
395	10 693	5 116	5 577	17 867	16 287	1 580	1 120	-	1 120	6 774	6 367	
399	200 800	8 267	192 533	63 507	17 135	46 372	33 469	30 512	2 957	77 803	64 235	
43	7 198	-	7 198	15 684	-	15 684	220	151	51	6 443	-	
45	193 602	8 267	190 412	47 823	17 135	46 152	33 318	30 512	2 906	71 360	64 235	
48	1 747	-	6 824	48	-	15 512	-	32	68	24	19	
499	191 855	8 267	183 588	47 775	17 135	30 640	33 318	30 480	2 838	71 336	64 216	
51	575	-	575	57	-	57	315	-	315	422	259	
521	8 292	720	7 572	4 147	-	4 147	1 179	1 148	31	4 018	3 343	
522	2 866	185	2 681	232	28	204	391	291	100	154	77	
53	77	-	77	5	-	5	-	-	-	-	-	
54	-	-	-	-	-	-	-	-	-	-	-	
62	518	-	518	12	-	12	-	-	-	40	-	
63	22	-	22	38	-	38	1	-	1	117	-	
699	12 350	905	11 445	4 491	28	4 463	1 886	1 754	132	4 757	3 679	
4004 KRANKENHAUSER												
110	834 072	187	833 885	869 288	-	869 288	401 577	35 618	365 959	1 227 671	171 270	
111	37 248	-	37 248	27 474	-	27 474	13 974	2 783	11 191	4 018	26 960	
112	679 726	187	679 539	695 493	-	695 493	299 864	26 103	273 761	940 769	106 650	
113	110 113	-	110 113	138 491	-	138 491	85 419	6 083	79 336	230 371	35 704	
114	6 985	-	6 985	7 830	-	7 830	2 320	649	1 671	16 342	1 956	
121	24 991	-	24 991	22 189	-	22 189	5 302	-	5 302	22 605	-	
122	62 293	-	62 293	62 919	-	62 919	24 663	3 852	20 811	85 546	16 456	
123	1 552	-	1 552	6 169	-	6 169	373	13	360	7 458	2 291	
125	227 081	2 638	224 443	261 561	-	261 561	134 724	8 490	126 234	544 357	147 666	
130	169 938	-	169 938	98 334	-	98 334	77 376	12 472	64 904	311 134	55 041	
131	1 766	-	1 766	1 828	-	1 828	648	-	648	3 361	-	
132	48 082	-	48 082	41 035	-	41 035	23 252	1 325	21 927	77 833	8 173	
14	106	-	106	25	-	25	2 000	-	2 000	2 869	-	
195	1 369 881	2 825	1 367 056	1 363 348	-	1 363 348	669 915	61 770	608 145	2 282 834	400 897	
211	-	-	-	-	-	-	404	404	-	-	-	
212	276 441	273 229	3 212	21 630	21 549	81	120	-	120	2 313	-	
213	97 124	85 477	11 647	6 267	2 500	3 767	4 422	-	4 422	37 767	32 155	
22	538 245	525 923	12 322	65 370	60 880	4 490	4 637	1 525	3 112	112 364	101 987	
23	-	-	-	-	-	-	1	-	1	944	-	
295	911 810	884 629	27 181	93 267	84 929	8 338	9 584	1 929	7 655	153 388	134 142	
299	2 281 691	887 454	1 394 237	1 456 615	84 929	1 371 686	679 499	63 699	615 800	2 436 222	535 039	
31	64 818	55 989	8 829	143 977	44 583	99 394	90 832	89 767	1 065	43 830	35 848	
32	143 010	28 441	114 569	145 237	143 946	1 291	193 073	128 751	64 322	234 177	230 495	
33	1 055	-	1 055	-	-	-	32	-	32	40	-	
395	208 883	84 430	124 453	289 214	188 529	100 685	283 937	218 518	65 419	278 047	266 343	
399	2 490 574	971 884	1 518 690	1 745 829	273 458	1472 371	963 436	282 217	681 219	2 714 269	801 382	
43	264 624	-	1 609	215 281	-	906	153 218	-	119	254 751	-	
45	2 225 950	971 884	1 517 081	1 530 548	273 458	1471 465	810 218	282 217	681 100	2 459 518	801 382	
48	258 843	365 934	155 924	80 769	173 458	121 686	54 358	128 921	78 536	151 848	143 130	
499	1 967 107	605 950	1 361 157	1 449 779	100 000	1 349 779	755 860	153 296	602 564	2 307 670	658 252	
51	25 889	-	25 889	22 454	-	22 454	6 197	1 352	4 845	57 930	12 720	
521	1 002 026	-	1 002 026	1 202 484	-	1 202 484	565 543	48 778	516 765	1 738 805	195 721	
522	54 433	2 090	52 343	37 113	-	37 113	22 595	201	22 394	44 388	1 242	
53	588	-	588	502	-	502	99	-	99	724	40	
54	200	-	200	-	-	-	-	-	-	-	-	
62	414	-	414	8 427	-	8 427	166	-	166	177	-	
63	8 684	3 976	4 708	3 544	-	3 544	800	-	800	4 284	-	
699	1 092 234	6 066	1 086 168	1 274 524	-	1 274 524	595 400	50 333	545 067	1 846 308	209 723	

AUFGABENBEREICHEN UND AUSGEWAHLTEN AUSGABE-/EINNAHMEARTEN

DM

BERG GEM./GV. 27	ZUSAMMEN 28	BAYERN STAAT 29	GEM./GV. 30	ZUSAMMEN 31	SAARLAND STAAT 32	GEM./GV. 33	STADTST. ZUSAMMEN 34	HAMBURG 35	BREMEN 36	BERLIN (WEST) 37	NR.
GESUNDHEITSBEHORDERN 4003											
8 871	80 132	62 767	17 365	8 883	8 781	102	36 071	6 153	11 004	18 914	110
3 117	27 155	22 470	4 685	2 087	2 020	67	12 388	2 756	3 187	6 445	111
5 414	46 808	34 729	12 079	6 249	6 214	35	20 662	2 965	6 364	11 333	112
252	3 539	3 191	348	331	331	-	1 869	136	1 283	450	113
88	2 630	2 377	253	216	216	-	1 152	296	170	686	114
287	782	659	123	61	61	-	383	273	104	6	121
416	1 817	1 269	548	185	181	4	897	435	199	263	122
209	1 028	707	321	45	45	-	495	226	6	263	123
2 370	5 362	3 466	1 896	513	495	18	5 217	1 031	642	3 544	125
192	2 098	2 090	8	911	867	44	1 246	-	1 246	-	130
-	-	-	-	-	-	-	-	-	-	-	131
56	710	299	411	57	57	-	326	-	303	23	132
18	-	-	-	-	-	-	-	-	-	-	14
12 419	91 929	71 257	20 672	10 655	10 487	168	44 635	8 118	13 504	23 013	195
-	719	719	-	-	-	-	790	750	40	-	211
650	66	-	66	-	-	-	-	-	-	-	212
17	-	-	-	3	-	3	-	-	-	-	213
25	6	-	6	-	-	-	1 313	-	1 313	-	22
50	-	-	-	-	-	-	-	-	-	-	23
742	791	719	72	3	-	3	2 103	750	1 353	-	295
13 161	92 720	71 976	20 744	10 658	10 487	171	46 738	8 868	14 857	23 013	299
388	15 526	15 521	5	-	-	-	-	-	-	-	31
19	-	-	-	-	-	-	-	-	-	-	32
-	-	-	-	-	-	-	-	-	-	-	33
407	15 526	15 521	5	-	-	-	-	-	-	-	395
13 568	108 246	87 497	20 749	10 658	10 487	171	46 738	8 868	14 857	23 013	399
98	16 123	-	34	-	-	-	-	-	-	-	43
13 470	92 123	87 497	20 715	10 658	10 487	171	46 738	8 868	14 857	23 013	45
6 350	65	30	16 124	-	-	-	226	107	119	-	48
7 120	92 058	87 467	4 591	10 658	10 487	171	46 512	8 761	14 738	23 013	499
163	922	533	389	25	25	-	81	-	75	6	51
675	4 477	3 003	1 474	506	506	-	3 158	254	791	2 113	521
77	767	28	739	160	56	104	867	154	6	707	522
-	1	-	1	-	-	-	2	-	2	-	53
40	-	-	-	-	-	-	245	-	-	-	54
6	4	-	4	-	-	-	-	-	2	244	62
117	4	-	4	3	3	-	-	-	-	-	63
1 078	6 175	3 564	2 611	694	590	104	4 353	407	876	3 070	699
KRANKENHAUSER 4004											
1 056 401	1 734 671	33 701	1 700 970	27 534	27 534	-	1 327 800	414 270	201 662	711 868	110
13 229	83 721	3 340	80 381	2 749	2 749	-	43 549	5 060	8 425	30 064	111
834 119	1 283 441	24 506	1 258 935	19 257	19 257	-	997 704	332 074	152 583	513 047	112
194 667	324 522	5 362	319 160	5 402	5 402	-	278 432	73 127	37 901	167 404	113
14 386	42 987	493	42 494	126	126	-	8 115	4 009	2 753	1 353	114
22 605	41 921	1 005	40 916	596	596	-	38 769	15 444	5 378	17 947	121
69 090	110 964	1 963	109 001	2 188	2 188	-	63 666	31 223	91	32 352	122
5 167	9 393	547	8 846	-	-	-	4 617	198	18	4 401	123
396 691	610 695	18 817	591 878	4 529	4 529	-	326 051	106 508	74 546	144 997	125
256 093	271 849	4 799	267 050	7 509	378	7 131	142 773	27 164	47 754	67 855	130
3 361	19 464	-	19 464	-	-	-	408	122	-	286	131
69 660	127 680	2 239	125 441	1 653	251	1 402	67 578	16 859	17 954	32 765	132
2 869	2 265	-	2 265	-	-	-	-	-	-	-	14
1 881 937	2 928 902	63 071	2 865 831	44 009	35 476	8 533	1 971 662	611 788	347 403	1 012 471	195
-	-	-	-	223	223	-	922	367	-	555	211
2 313	426	21	405	3 045	3 040	5	1 749	-	1 749	-	212
5 612	12 174	12 074	100	22 030	10 480	11 550	40 218	5 036	21 071	14 111	213
10 377	57 844	53 726	4 118	23 026	23 006	20	117 131	16 493	23 623	77 015	22
944	2 137	-	2 137	-	-	-	-	-	-	-	23
19 246	72 581	65 821	6 760	48 324	36 749	11 575	160 020	21 896	46 443	91 681	295
1 901 183	3 001 483	128 892	2 872 591	92 333	72 225	20 108	2 131 682	633 684	393 846	1 104 152	299
7 982	89 589	63 413	26 176	32 712	10 840	21 872	-	-	-	-	31
3 682	567 687	335 045	232 642	8 565	8 559	6	-	-	-	-	32
40	70	-	70	-	-	-	-	-	-	-	33
11 704	657 346	398 458	258 888	41 277	19 399	21 878	-	-	-	-	395
1 912 887	3 658 829	527 350	3 131 479	133 610	91 624	41 986	2 131 682	633 684	393 846	1 104 152	399
3 363	563 950	-	4 993	22 274	-	600	-	-	-	-	43
1 909 524	3 094 879	527 350	3 126 486	111 336	91 624	41 386	2 131 682	633 684	393 846	1 104 152	45
260 106	164 770	408 371	315 356	16 410	37 747	337	75 065	25 171	12 913	36 981	48
1 649 418	2 930 109	118 979	2 811 130	94 926	53 877	41 049	2 056 617	608 513	380 933	1 067 171	499
45 210	69 571	6 506	63 065	642	642	-	20 869	8 405	5 780	6 684	51
1 543 084	2 404 206	42 730	2 361 476	33 184	33 184	-	1 620 927	535 553	270 767	814 007	521
43 146	84 844	466	84 378	1 089	51	1 038	21 431	8 039	1 193	12 199	522
684	7 176	94	7 082	-	-	-	498	256	100	142	53
-	11	-	11	-	-	-	-	-	-	-	54
177	1 128	624	504	3	3	-	1 691	106	43	1 542	62
4 284	6 920	5 489	1 431	991	-	991	33	20	-	13	63
1 636 585	2 573 856	55 909	2 517 947	35 909	33 880	2 029	1 665 449	552 379	277 883	835 187	699

2 AUSGABEN UND EINNAHMEN DER OEFFENTLICHEN HAUSHALTE 1977 NACH

1 000

NR.	ART DER AUSGABEN / EINNAHMEN	INSGESAMT 1	BUND, LAF, ERP ZUSAMMEN 2	DARUNTER BUND 3	SOZIAL- VERSICHERUNG 4	ZWECK- VERBAENDE 5
4005 MASSNAHMEN DES GESUNDHEITSWESENS						
110	PERSONALAUSGABEN	496 861	3 683	3 683	-	403
111	BEAMTENBEZUEGE	97 166	499	499	-	-
112	ANGESTELLTENVERGUETUNGEN	331 869	2 626	2 626	-	199
113	ARBEITERLOEHNE	36 668	476	476	-	114
114	SONSTIGE PERSONALAUSGABEN	31 158	82	82	-	90
121	UNTERHALTUNG VON UNBEWEGLICHEM VERMOEGEN	3 745	79	79	-	7
122	BEWIRTSCHAFTUNG DER GRUNDSTUECKE	13 514	205	205	-	30
123	MIETEN UND PACHTEN	6 285	81	81	-	7
125	UEBRIGER LAUFENDER SACHAUFWAND	153 511	14 899	14 899	-	85
130	BAUMASSNAHMEN	41 752	17	17	-	563
131	ERWERB VON UNBEWEGLICHEN SACHEN	54	-	-	-	-
132	ERWERB VON BEWEGLICHEN SACHEN	16 097	125	125	-	5
14	ERWERB VON BETEILIGUNGEN	104	-	-	-	-
195	UNMITTELBARE AUSGABEN (OHNE ZAHLUNGEN AN ANDERE BEREICHE)	731 923	19 089	19 089	-	1 100
211	RENTEN, UNTERSTUETZUNGEN U.AE.	3 717	-	-	-	-
212	LAUFENDE ZUSCHUESSE AN SOZIALE ODER AEHNLICHE EINRICHTUNGEN	113 048	7 710	7 710	-	46
213	UEBRIGE LAUFENDE ZUSCHUESSE	31 544	25 258	25 258	-	-
22	VERMOEGENSUEBERTRAGUNGEN AN ANDERE BEREICHE	23 436	-	-	-	3
23	DARLEHEN AN ANDERE BEREICHE	2 985	-	-	-	-
295	ZAHLUNGEN AN ANDERE BEREICHE	174 750	32 968	32 968	-	49
299	UNMITTELBARE AUSGABEN	906 673	52 057	52 057	-	1 149
31	LFD.ZUWEISUNGEN UND ERSTATTUNGEN AN OEFFENTLICHEN BEREICH	59 609	-	-	-	72
32	VERMOEGENSUEBERTRAGUNGEN AN OEFFENTLICHEN BEREICH	18 129	-	-	-	25
33	DARLEHEN AN OEFFENTLICHEN BEREICH	237	-	-	-	100
395	ZAHLUNGEN AN OEFFENTLICHEN BEREICH	77 975	-	-	-	197
399	BRUTTOAUSGABEN	964 648	52 057	52 057	-	1 346
43	ABZUEGL. ZAHLUNGEN VON GLEICHER EBENE	67 805	-	-	-	15
45	GESAMTAUSGABEN (OHNE BESONDERE FINANZIERUNGSVORGAENGE)	916 843	52 057	52 057	-	1 331
48	ABZUEGL. ZAHLUNGEN VON ANDERER EBENE	-	-	-	-	706
499	NETTOAUSGABEN	916 843	52 057	52 057	-	625
51	EINNAHMEN AUS WIRTSCHAFTLICHER TAETIGKEIT	21 791	-	-	-	31
521	GEBUEHREN, SONSTIGE ENTGELTE	272 287	60	60	-	393
522	UEBRIGE LAUFENDE EINNAHMEN	20 762	168	168	-	26
53	VERAEUSSERUNG VON SACHVERMOEGEN	349	2	2	-	-
54	VERAEUSSERUNG VON BETEILIGUNGEN	6	-	-	-	-
62	LAUFENDE ZUSCHUESSE VON ANDEREN BEREICHEN	3 272	-	-	-	20
63	UEBRIGE EINNAHMEN	2 032	-	-	-	176
699	UNMITTELBARE EINNAHMEN	320 499	230	230	-	646
4006 SONSTIGES						
110	PERSONALAUSGABEN	292	-	-	-	-
111	BEAMTENBEZUEGE	55	-	-	-	-
112	ANGESTELLTENVERGUETUNGEN	136	-	-	-	-
113	ARBEITERLOEHNE	-	-	-	-	-
114	SONSTIGE PERSONALAUSGABEN	101	-	-	-	-
121	UNTERHALTUNG VON UNBEWEGLICHEM VERMOEGEN	-	-	-	-	-
122	BEWIRTSCHAFTUNG DER GRUNDSTUECKE	-	-	-	-	-
123	MIETEN UND PACHTEN	1	-	-	-	-
125	UEBRIGER LAUFENDER SACHAUFWAND	1 306	1 052	1 052	-	-
130	BAUMASSNAHMEN	50	-	-	-	-
131	ERWERB VON UNBEWEGLICHEN SACHEN	-	-	-	-	-
132	ERWERB VON BEWEGLICHEN SACHEN	-	-	-	-	-
14	ERWERB VON BETEILIGUNGEN	-	-	-	-	-
195	UNMITTELBARE AUSGABEN (OHNE ZAHLUNGEN AN ANDERE BEREICHE)	1 649	1 052	1 052	-	-
211	RENTEN, UNTERSTUETZUNGEN U.AE.	550	-	-	-	-
212	LAUFENDE ZUSCHUESSE AN SOZIALE ODER AEHNLICHE EINRICHTUNGEN	240	-	-	-	-
213	UEBRIGE LAUFENDE ZUSCHUESSE	-	-	-	-	-
22	VERMOEGENSUEBERTRAGUNGEN AN ANDERE BEREICHE	2 765	3 500	3 500	-	-
23	DARLEHEN AN ANDERE BEREICHE	-	-	-	-	-
295	ZAHLUNGEN AN ANDERE BEREICHE	3 555	3 500	3 500	-	-
299	UNMITTELBARE AUSGABEN	5 204	4 552	4 552	-	-
31	LFD.ZUWEISUNGEN UND ERSTATTUNGEN AN OEFFENTLICHEN BEREICH	201	-	-	-	-
32	VERMOEGENSUEBERTRAGUNGEN AN OEFFENTLICHEN BEREICH	-	-	-	-	-
33	DARLEHEN AN OEFFENTLICHEN BEREICH	-	-	-	-	-
395	ZAHLUNGEN AN OEFFENTLICHEN BEREICH	201	-	-	-	-
399	BRUTTOAUSGABEN	5 405	4 552	4 552	-	-
43	ABZUEGL. ZAHLUNGEN VON GLEICHER EBENE	118	-	-	-	-
45	GESAMTAUSGABEN (OHNE BESONDERE FINANZIERUNGSVORGAENGE)	5 287	4 552	4 552	-	-
48	ABZUEGL. ZAHLUNGEN VON ANDERER EBENE	-	-	-	-	-
499	NETTOAUSGABEN	5 287	4 552	4 552	-	-
51	EINNAHMEN AUS WIRTSCHAFTLICHER TAETIGKEIT	-	-	-	-	-
521	GEBUEHREN, SONSTIGE ENTGELTE	69	-	-	-	-
522	UEBRIGE LAUFENDE EINNAHMEN	37	-	-	-	-
53	VERAEUSSERUNG VON SACHVERMOEGEN	-	-	-	-	-
54	VERAEUSSERUNG VON BETEILIGUNGEN	-	-	-	-	-
62	LAUFENDE ZUSCHUESSE VON ANDEREN BEREICHEN	8	-	-	-	-
63	UEBRIGE EINNAHMEN	-	-	-	-	-
699	UNMITTELBARE EINNAHMEN	114	-	-	-	-

AUFGABENBEREICHEN UND AUSGEWAHLTEN AUSGABE-/EINNAHMEARTEN

DM	LAENDER (EINSCHL. STADTSTAATEN)			SCHLESWIG-HOLSTEIN			NIEDERSACHSEN			NR.
ORGANISAT.-O. ERWERBSCHAR. 6	ZUSAMMEN 7	STAAT 8	GEM. /GV. 9	ZUSAMMEN 10	STAAT 11	GEM. /GV. 12	ZUSAMMEN 13	STAAT 14	GEM. /GV. 15	
							MASSNAHMEN DES GESUNDHEITSWESENS 4005			
-	492 775	245 275	247 500	23 617	2 321	21 296	28 932	14 391	14 541	110
-	96 667	59 010	37 657	964	36	928	3 337	2 469	868	111
-	329 044	157 674	171 370	19 419	1 610	17 809	22 463	9 427	13 036	112
-	36 078	20 376	15 702	798	197	601	2 734	2 355	379	113
-	30 986	8 215	22 771	2 436	478	1 958	398	140	258	114
-	3 659	1 786	1 873	145	98	47	159	53	106	121
-	13 279	9 119	4 160	544	209	335	929	635	294	122
-	6 197	2 729	3 468	89	-	89	526	77	449	123
-	138 527	72 412	66 115	6 265	1 878	4 387	11 216	9 016	2 200	125
-	41 172	32 835	8 337	338	-	338	726	377	349	130
-	54	-	54	2	-	2	-	-	-	131
-	15 967	9 310	6 657	412	138	274	1 102	878	224	132
-	104	-	104	-	-	-	-	-	-	14
-	711 734	373 466	338 268	31 412	4 644	26 768	43 590	25 427	18 163	195
-	3 717	3 717	-	640	640	-	288	288	-	211
-	105 312	49 103	56 209	4 980	1 051	3 929	12 265	70	12 195	212
-	6 286	5 214	1 072	49	-	49	248	-	248	213
-	23 433	16 933	6 500	99	30	69	621	-	621	22
-	2 985	26	2 959	-	-	-	730	-	730	23
-	141 733	74 993	66 740	5 768	1 721	4 047	14 152	358	13 794	295
-	853 467	448 459	405 008	37 180	6 365	30 815	57 742	25 785	31 957	299
-	59 537	46 607	12 930	3 557	2 342	1 215	1 599	14	1 585	31
-	18 104	15 817	2 287	606	581	25	153	-	153	32
-	137	-	137	-	-	-	-	-	-	33
-	77 778	62 424	15 354	4 163	2 923	1 240	1 752	14	1 738	395
-	931 245	510 883	420 362	41 343	9 288	32 055	59 494	25 799	33 695	399
-	53 690	28	36 078	2 852	-	2 852	2 069	-	1 682	43
-	877 555	510 855	384 284	38 491	9 288	29 510	57 425	25 799	32 013	45
-	13 394	6 417	24 561	1 241	379	1 169	645	125	907	48
-	864 161	504 438	359 723	37 250	8 909	28 341	56 780	25 674	31 106	499
-	21 760	5 264	16 496	1 665	1 486	179	373	23	350	51
-	271 834	105 950	165 884	18 272	1 442	16 830	13 207	12 001	1 206	521
-	20 568	6 984	13 584	337	30	307	2 708	654	2 054	522
-	347	9	338	4	-	4	21	-	21	53
-	6	-	6	-	-	-	-	-	-	54
-	3 252	1 263	1 989	656	497	159	236	-	236	62
-	1 856	49	1 807	97	-	97	302	-	302	63
-	319 623	119 519	200 104	21 031	3 455	17 576	16 847	12 678	4 169	699
							SONSTIGES 4006			
-	292	292	-	-	-	-	292	292	-	110
-	55	55	-	-	-	-	55	55	-	111
-	136	136	-	-	-	-	136	136	-	112
-	-	-	-	-	-	-	-	-	-	113
-	101	101	-	-	-	-	101	101	-	114
-	-	-	-	-	-	-	-	-	-	121
-	-	-	-	-	-	-	-	-	-	122
-	1	1	-	-	-	-	-	-	-	123
-	254	254	-	-	-	-	24	24	-	125
-	50	50	-	-	-	-	-	-	-	130
-	-	-	-	-	-	-	-	-	-	131
-	-	-	-	-	-	-	-	-	-	132
-	-	-	-	-	-	-	-	-	-	14
-	597	597	-	-	-	-	316	316	-	195
-	550	550	-	-	-	-	-	-	-	211
-	240	240	-	-	-	-	-	-	-	212
-	-	-	-	-	-	-	-	-	-	213
-	735	735	-	-	-	-	-	-	-	22
-	-	-	-	-	-	-	-	-	-	23
-	55	55	-	-	-	-	-	-	-	295
-	652	652	-	-	-	-	316	316	-	299
-	201	201	-	-	-	-	-	-	-	31
-	-	-	-	-	-	-	-	-	-	32
-	-	-	-	-	-	-	-	-	-	33
-	201	201	-	-	-	-	-	-	-	395
-	853	853	-	-	-	-	316	316	-	399
-	-	-	-	-	-	-	-	-	-	43
-	853	853	-	-	-	-	316	316	-	45
-	118	118	-	-	-	-	-	-	-	48
-	735	735	-	-	-	-	316	316	-	499
-	-	-	-	-	-	-	-	-	-	51
-	69	69	-	-	-	-	60	60	-	521
-	37	37	-	-	-	-	-	-	-	522
-	-	-	-	-	-	-	-	-	-	53
-	-	-	-	-	-	-	-	-	-	54
-	8	8	-	-	-	-	-	-	-	62
-	-	-	-	-	-	-	-	-	-	63
-	114	114	-	-	-	-	60	60	-	699

2 AUSGABEN UND EINKÜHMEN DER OEFFENTLICHEN HAUSHALTE 1977 NACH

1 000

NR.	NORDRHEIN-WESTFALEN				HESSEN STAAT 20	GEM./GV. 21	RHEINLAND-PFALZ			BADEN-WÜRTTEMBERG	
	ZUSAMMEN 16	STAAT 17	GEM./GV. 18	ZUSAMMEN 19			ZUSAMMEN 22	STAAT 23	GEM./GV. 24	ZUSAMMEN 25	STAAT 26
4005 MASSNAHMEN DES GESUNDHEITSWESENS											
110	134 036	9 218	124 818	41 136	23 710	17 426	14 681	12 596	2 085	46 114	16 553
111	28 950	1 364	27 586	6 443	1 956	4 487	3 067	2 956	111	5 890	3 737
112	79 137	6 166	72 971	31 894	19 862	12 032	7 820	5 979	1 841	31 071	11 255
113	11 004	1 541	9 463	1 083	783	300	1 607	1 582	25	5 441	1 405
114	14 945	147	14 798	1 716	1 109	607	2 187	2 079	108	3 712	156
121	1 154	27	1 127	243	97	146	50	-	50	250	-
122	3 210	1 141	2 069	713	206	507	377	317	60	1 105	543
123	1 400	154	1 246	589	78	511	40	7	33	421	17
125	35 423	8 421	27 002	19 252	8 739	10 513	3 914	3 262	652	13 578	3 781
130	4 293	12	4 281	2 194	115	2 079	100	17	83	4 190	3 200
131	-	-	-	-	-	-	6	-	6	2	-
132	4 910	515	4 395	1 455	666	789	531	449	82	2 155	1 519
14	-	-	-	50	-	50	-	-	-	54	-
195	184 426	19 488	164 938	65 632	33 611	32 021	19 699	16 648	3 051	67 869	25 613
211	506	506	-	536	536	-	517	517	-	-	-
212	42 880	33 544	9 336	8 586	2 530	6 056	13 486	6 944	6 542	17 093	3 045
213	5 109	4 673	436	111	40	71	41	-	41	578	464
22	6 436	6 015	421	2 851	2 409	442	510	184	326	9 693	7 320
23	648	-	648	443	13	430	293	-	293	570	-
295	55 579	44 738	10 841	12 527	5 528	6 999	14 847	7 645	7 202	27 934	10 829
299	240 005	64 226	175 779	78 159	39 139	39 020	34 546	24 293	10 253	95 803	36 442
31	46 594	41 272	5 322	2 187	1 473	714	1 345	200	1 145	2 362	240
32	14 766	14 545	221	92	41	51	95	-	95	1 713	-
33	-	-	-	40	-	40	-	-	-	97	-
395	61 360	55 817	5 543	2 319	1 514	805	1 440	200	1 240	4 172	240
399	301 365	120 043	181 322	80 478	40 653	39 825	35 986	24 493	11 493	99 975	36 682
43	41 861	-	28 932	2 223	-	1 112	1 434	-	660	1 723	-
45	259 504	120 043	152 390	78 255	40 653	38 713	34 552	24 493	10 833	98 252	36 682
48	4 922	1 670	16 181	1 689	640	2 160	557	287	1 044	1 055	115
499	254 582	118 373	136 209	76 566	40 013	36 553	33 995	24 206	9 789	97 197	36 567
51	3 113	348	2 765	6 764	3	6 761	37	21	16	337	183
521	83 496	4 119	79 377	22 344	19 254	3 090	9 446	8 742	704	34 728	8 064
522	7 922	799	7 123	674	254	420	1 719	1 580	139	1 836	70
53	151	6	145	6	-	6	8	1	7	2	-
54	-	-	-	6	-	6	-	-	-	-	-
62	640	290	350	187	-	187	156	38	118	836	-
63	472	-	472	243	18	225	74	-	74	465	-
699	95 794	5 562	90 232	30 224	19 529	10 695	11 440	10 382	1 058	38 204	8 317
4006 SONSTIGES											
110	-	-	-	-	-	-	-	-	-	-	-
111	-	-	-	-	-	-	-	-	-	-	-
112	-	-	-	-	-	-	-	-	-	-	-
113	-	-	-	-	-	-	-	-	-	-	-
114	-	-	-	-	-	-	-	-	-	-	-
121	-	-	-	-	-	-	-	-	-	-	-
122	-	-	-	-	-	-	-	-	-	-	-
123	-	-	-	-	-	-	-	-	-	-	-
125	30	30	-	-	-	-	-	-	-	-	-
130	-	-	-	-	-	-	-	-	-	-	-
131	-	-	-	-	-	-	-	-	-	-	-
132	-	-	-	-	-	-	-	-	-	-	-
14	-	-	-	-	-	-	-	-	-	-	-
195	30	30	-	-	-	-	-	-	-	-	-
211	-	-	-	-	-	-	-	-	-	550	550
212	107	107	-	-	-	-	-	-	-	-	-
213	-	-	-	-	-	-	-	-	-	-	-
22	-	-	-	-	-	-	-	-	-	-	-
23	-	-	-	-	-	-	-	-	-	-	-
295	107	107	-	-	-	-	-	-	-	550	550
299	137	137	-	-	-	-	-	-	-	550	550
31	-	-	-	-	-	-	-	-	-	201	201
32	-	-	-	-	-	-	-	-	-	-	-
33	-	-	-	-	-	-	-	-	-	-	-
395	-	-	-	-	-	-	-	-	-	201	201
399	137	137	-	-	-	-	-	-	-	751	751
43	-	-	-	-	-	-	-	-	-	-	-
45	137	137	-	-	-	-	-	-	-	751	751
48	-	-	-	-	-	-	-	-	-	-	-
499	137	137	-	-	-	-	-	-	-	751	751
51	-	-	-	-	-	-	-	-	-	-	-
521	-	-	-	-	-	-	-	-	-	-	-
522	-	-	-	-	-	-	-	-	-	-	-
53	-	-	-	-	-	-	-	-	-	-	-
54	-	-	-	-	-	-	-	-	-	-	-
62	-	-	-	-	-	-	-	-	-	-	-
63	-	-	-	-	-	-	-	-	-	-	-
699	-	-	-	-	-	-	-	-	-	-	-

AUFGABENBEREICHEN UND AUSGEWAHLTEN AUSGABE-/EINNAHMEARTEN

DM											
BERG GEM./GV. 27	ZUSAMMEN 28	BAYERN STAAT 29	GEM./GV. 30	ZUSAMMEN 31	SAARLAND STAAT 32	GEM./GV. 33	STÄDTST. ZUSAMMEN 34	HAMBURG 35	BREMEN 36	BERLIN (WEST) 37	NR.
MASSNAHMEN DES GESUNDHEITSWESENS 4005											
29 561	66 075	28 909	37 166	6 545	5 938	607	131 639	47 406	9 227	75 006	110
2 153	8 993	7 469	1 524	933	933	-	38 090	12 191	2 864	23 035	111
19 816	49 368	15 942	33 426	4 414	3 975	439	83 458	30 866	5 284	47 308	112
4 036	5 028	4 234	794	1 004	900	104	7 379	2 138	942	4 299	113
3 556	2 686	1 264	1 422	194	130	64	2 712	2 211	137	364	114
250	662	517	145	92	90	2	904	800	68	36	121
562	1 437	1 138	299	515	481	34	4 449	1 550	343	2 556	122
404	888	158	730	20	14	6	2 224	1 048	48	1 128	123
9 797	18 648	7 298	11 350	3 076	2 862	214	27 155	8 776	3 069	15 310	125
990	7 035	6 884	151	327	261	66	21 969	687	630	20 652	130
2	44	-	44	-	-	-	-	-	-	-	131
636	1 841	1 623	218	281	242	39	3 280	1 651	837	792	132
54	-	-	-	-	-	-	-	-	-	-	14
42 256	96 630	46 527	50 103	10 856	9 888	968	191 620	61 918	14 222	115 480	195
-	656	656	-	121	121	-	453	190	209	54	211
14 048	3 211	113	3 098	1 015	10	1 005	1 796	465	78	1 253	212
114	135	22	113	-	-	-	15	-	15	-	213
2 373	2 227	-	2 227	21	-	21	975	-	-	975	22
570	288	-	288	-	-	-	13	-	13	-	23
17 105	6 517	791	5 726	1 157	131	1 026	3 252	655	315	2 282	295
59 361	103 147	47 318	55 829	12 013	10 019	1 994	194 872	62 573	14 537	117 762	299
2 122	1 372	545	827	284	284	-	237	-	-	237	31
1 713	679	650	29	-	-	-	-	-	-	-	32
97	-	-	-	-	-	-	-	-	-	-	33
3 932	2 051	1 195	856	284	284	-	237	-	-	237	395
63 293	105 198	48 513	56 685	12 297	10 303	1 994	195 109	62 573	14 537	117 999	399
1 007	1 417	-	110	46	-	30	-	-	-	-	43
62 286	103 781	48 513	56 575	12 251	10 303	1 964	195 109	62 573	14 537	117 999	45
1 656	213	93	1 427	1	-	17	3 136	709	47	2 380	48
60 630	103 568	48 420	55 148	12 250	10 303	1 947	191 973	61 864	14 490	115 619	499
154	7 363	1 104	6 259	17	5	12	2 091	1 825	151	115	51
26 664	48 518	10 618	37 900	1 952	1 839	113	39 871	16 559	8 277	15 035	521
1 766	1 785	13	1 772	400	397	3	3 187	503	65	2 619	522
2	151	-	151	2	-	2	-	-	-	2	53
-	-	-	-	-	-	-	-	-	-	-	54
836	128	81	47	56	-	56	357	166	-	191	62
465	172	-	172	-	-	-	31	-	-	31	63
29 887	58 117	11 816	46 301	2 427	2 241	186	45 539	19 053	8 493	17 993	699
SONSTIGES 4006											
-	-	-	-	-	-	-	-	-	-	-	110
-	-	-	-	-	-	-	-	-	-	-	111
-	-	-	-	-	-	-	-	-	-	-	112
-	-	-	-	-	-	-	-	-	-	-	113
-	-	-	-	-	-	-	-	-	-	-	114
-	-	-	-	-	-	-	-	-	-	-	121
-	-	-	-	-	-	-	-	-	-	-	122
-	-	-	-	-	-	-	-	-	-	-	123
-	140-	140-	-	-	-	-	340	-	37	303	125
-	-	-	-	-	-	-	50	-	50	-	130
-	-	-	-	-	-	-	-	-	-	-	131
-	-	-	-	-	-	-	-	-	-	-	132
-	-	-	-	-	-	-	-	-	-	-	14
-	140-	140-	-	-	-	-	391	-	88	303	195
-	-	-	-	-	-	-	-	-	-	-	211
-	-	-	-	-	-	-	133	-	133	-	212
-	-	-	-	-	-	-	-	-	-	-	213
-	735-	735-	-	-	-	-	-	-	-	-	22
-	-	-	-	-	-	-	-	-	-	-	23
-	735-	735-	-	-	-	-	133	-	133	-	295
-	875-	875-	-	-	-	-	524	-	221	303	299
-	-	-	-	-	-	-	-	-	-	-	31
-	-	-	-	-	-	-	-	-	-	-	32
-	-	-	-	-	-	-	-	-	-	-	33
-	-	-	-	-	-	-	-	-	-	-	395
-	875-	875-	-	-	-	-	524	-	221	303	399
-	-	-	-	-	-	-	-	-	-	-	43
-	875-	875-	-	-	-	-	524	-	221	303	45
-	-	-	-	-	-	-	118	-	118	-	48
-	875-	875-	-	-	-	-	406	-	103	303	499
-	-	-	-	-	-	-	-	-	-	-	51
-	9	9	-	-	-	-	-	-	-	-	521
-	-	-	-	-	-	-	37	-	37	-	522
-	-	-	-	-	-	-	-	-	-	-	53
-	-	-	-	-	-	-	-	-	-	-	54
-	-	-	-	-	-	-	8	-	-	8	62
-	-	-	-	-	-	-	-	-	-	-	63
-	9	9	-	-	-	-	45	-	37	8	699

2 AUSGABEN UND EINNAHMEN DER OEFFENTLICHEN HAUSHALTE 1977 NACH

1 000

NR.	ART DER AUSGABEN / EINNAHMEN	INSGESAMT 1	BUND, LAF, ERP ZUSAMMEN 2	DARUNTER BUND 3	SOZIAL- VERSICHERUNG 4	ZWECK- VERBAENDE 5
4007 SPORT UND ERMOLUNG						
110	PERSONALAUSGABEN	1 632 488	2 364	2 364	-	10 399
111	BEAMTENBEZUEGE	46 361	715	715	-	324
112	ANGESTELLTENVERGUETUNGEN	433 266	1 504	1 504	-	5 567
113	ARBEITERLOEHNE	1 125 980	76	76	-	4 009
114	SONSTIGE PERSONALAUSGABEN	26 881	69	69	-	499
121	UNTERHALTUNG VON UNBEWEGLICHEM VERMOEGEN	339 139	7	7	-	1 710
122	BEWIRTSCHAFTUNG DER GRUNDSTUECKE	442 368	78	78	-	6 216
123	MIETEN UND PACTHEN	15 903	234	234	-	189
125	UEBRIGER LAUFENDER SACHAUFWAND	417 967	1 518	1 518	-	4 597
130	BAUMASSNAHMEN	1 539 477	-	-	-	23 489
131	ERWERB VON UNBEWEGLICHEN SACHEN	153 666	-	-	-	2 354
132	ERWERB VON BEWEGLICHEN SACHEN	65 496	10	10	-	764
14	ERWERB VON BETEILIGUNGEN	6 873	-	-	-	740
195	UNMITTELBARE AUSGABEN (OHNE ZAHLUNGEN AN ANDERE BEREICHE)	4 613 377	4 211	4 211	-	50 458
211	RENTEN, UNTERSTUETZUNGEN U.AE.	4 400	-	-	-	-
212	LAUFENDE ZUSCHUESSE AN SOZIALE ODER AEHNLICHE EINRICHTUNGEN	272 045	38 738	38 738	-	10
213	UEBRIGE LAUFENDE ZUSCHUESSE	86 961	-	-	-	201
22	VERMOEGENSUEBERTRAGUNGEN AN ANDERE BEREICHE	221 428	-	-	-	3
23	DARLEHEN AN ANDERE BEREICHE	12 058	-	-	-	-
295	ZAHLUNGEN AN ANDERE BEREICHE	596 892	38 738	38 738	-	214
299	UNMITTELBARE AUSGABEN	5 210 269	42 949	42 949	-	50 672
31	LFD.ZUWEISUNGEN UND ERSTATTUNGEN AN OEFFENTLICHEN BEREICH	49 955	-	-	-	1 374
32	VERMOEGENSUEBERTRAGUNGEN AN OEFFENTLICHEN BEREICH	345 883	32 010	32 010	-	1 462
33	DARLEHEN AN OEFFENTLICHEN BEREICH	2 908	-	-	-	-
395	ZAHLUNGEN AN OEFFENTLICHEN BEREICH	398 746	32 010	32 010	-	2 836
399	BRUTTOAUSGABEN	5 609 015	74 959	74 959	-	53 508
43	ABZUEGL. ZAHLUNGEN VON GLEICHER EBENE	583 268	-	-	-	378
45	GESAMTAUSGABEN (OHNE BESONDERE FINANZIERUNGSVORGAENGE)	5 025 747	74 959	74 959	-	53 130
48	ABZUEGL. ZAHLUNGEN VON ANDERER EBENE	-	-	-	-	40 081
499	NETTOAUSGABEN	5 025 747	74 959	74 959	-	13 049
51	EINNAHMEN AUS WIRTSCHAFTLICHER TAETIGKEIT	88 795	43	43	-	1 164
521	GEBUEHREN, SONSTIGE ENTGELTE	374 053	-	-	-	7 110
522	UEBRIGE LAUFENDE EINNAHMEN	106 748	121	121	-	1 558
53	VERAEUSSERUNG VON SACHVERMOEGEN	15 478	-	-	-	376
54	VERAEUSSERUNG VON BETEILIGUNGEN	806	-	-	-	84
62	LAUFENDE ZUSCHUESSE VON ANDEREN BEREICHEN	48 041	22	22	-	825
63	UEBRIGE EINNAHMEN	71 419	2 892	2 892	-	1 053
699	UNMITTELBARE EINNAHMEN	705 340	3 078	3 078	-	12 170
4008 PARK- UND GARTENANLAGEN						
110	PERSONALAUSGABEN	844 194	-	-	-	-
111	BEAMTENBEZUEGE	22 536	-	-	-	-
112	ANGESTELLTENVERGUETUNGEN	120 449	-	-	-	-
113	ARBEITERLOEHNE	692 420	-	-	-	-
114	SONSTIGE PERSONALAUSGABEN	8 789	-	-	-	-
121	UNTERHALTUNG VON UNBEWEGLICHEM VERMOEGEN	135 483	-	-	-	24
122	BEWIRTSCHAFTUNG DER GRUNDSTUECKE	39 977	-	-	-	1
123	MIETEN UND PACTHEN	2 881	-	-	-	-
125	UEBRIGER LAUFENDER SACHAUFWAND	90 670	-	-	-	6
130	BAUMASSNAHMEN	185 369	-	-	-	-
131	ERWERB VON UNBEWEGLICHEN SACHEN	50 040	-	-	-	-
132	ERWERB VON BEWEGLICHEN SACHEN	26 461	-	-	-	-
14	ERWERB VON BETEILIGUNGEN	787	-	-	-	-
195	UNMITTELBARE AUSGABEN (OHNE ZAHLUNGEN AN ANDERE BEREICHE)	1 375 862	-	-	-	31
211	RENTEN, UNTERSTUETZUNGEN U.AE.	-	-	-	-	-
212	LAUFENDE ZUSCHUESSE AN SOZIALE ODER AEHNLICHE EINRICHTUNGEN	222	-	-	-	-
213	UEBRIGE LAUFENDE ZUSCHUESSE	6 303	-	-	-	-
22	VERMOEGENSUEBERTRAGUNGEN AN ANDERE BEREICHE	2 460	-	-	-	-
23	DARLEHEN AN ANDERE BEREICHE	8	-	-	-	-
295	ZAHLUNGEN AN ANDERE BEREICHE	8 993	-	-	-	-
299	UNMITTELBARE AUSGABEN	1 384 855	-	-	-	31
31	LFD.ZUWEISUNGEN UND ERSTATTUNGEN AN OEFFENTLICHEN BEREICH	2 184	-	-	-	-
32	VERMOEGENSUEBERTRAGUNGEN AN OEFFENTLICHEN BEREICH	4 981	-	-	-	-
33	DARLEHEN AN OEFFENTLICHEN BEREICH	-	-	-	-	-
395	ZAHLUNGEN AN OEFFENTLICHEN BEREICH	7 165	-	-	-	-
399	BRUTTOAUSGABEN	1 392 020	-	-	-	31
43	ABZUEGL. ZAHLUNGEN VON GLEICHER EBENE	68 612	-	-	-	-
45	GESAMTAUSGABEN (OHNE BESONDERE FINANZIERUNGSVORGAENGE)	1 323 408	-	-	-	31
48	ABZUEGL. ZAHLUNGEN VON ANDERER EBENE	-	-	-	-	30
499	NETTOAUSGABEN	1 323 408	-	-	-	1
51	EINNAHMEN AUS WIRTSCHAFTLICHER TAETIGKEIT	18 723	-	-	-	-
521	GEBUEHREN, SONSTIGE ENTGELTE	23 975	-	-	-	-
522	UEBRIGE LAUFENDE EINNAHMEN	17 032	-	-	-	-
53	VERAEUSSERUNG VON SACHVERMOEGEN	2 445	-	-	-	-
54	VERAEUSSERUNG VON BETEILIGUNGEN	1	-	-	-	-
62	LAUFENDE ZUSCHUESSE VON ANDEREN BEREICHEN	1 168	-	-	-	5
63	UEBRIGE EINNAHMEN	9 491	-	-	-	-
699	UNMITTELBARE EINNAHMEN	72 835	-	-	-	5

AUFGABENBEREICHEN UND AUSGEWAELHTEN AUSGABE-/EINNAHMEARTEN

DM

ORGANISAT.-O. ERWERBSCHAR. 6	LAENDER (EINSCHL. STAATSTAATEN)			SCHLESWIG-HOLSTEIN			NIEDERSACHSEN			NR.
	ZUSAMMEN 7	STAAT 8	GEM. /GV. 9	ZUSAMMEN 10	STAAT 11	GEM. /GV. 12	ZUSAMMEN 13	STAAT 14	GEM. /GV. 15	
	SPORT UND ERHOLUNG 4007									
-	1 619 725	170 976	1 448 749	47 855	-	47 855	166 852	1 642	165 210	110
-	45 322	6 317	39 005	833	-	833	3 128	365	2 763	111
-	426 195	38 838	387 357	10 823	-	10 823	47 513	201	47 312	112
-	1 121 895	123 192	998 703	35 780	-	35 780	113 691	418	113 273	113
-	26 313	2 629	23 684	419	-	419	2 520	658	1 862	114
-	337 422	39 302	298 120	8 293	-	8 293	31 713	-	31 713	121
-	436 074	24 307	411 767	14 430	-	14 430	65 647	39	65 608	122
-	15 480	1 270	14 210	420	-	420	2 168	39	2 129	123
-	4 11 852	70 876	340 976	7 300	489	6 811	31 471	1 053	30 418	125
-	1 515 988	61 249	1 454 739	50 504	-	50 504	186 336	-	186 336	130
-	151 312	28 971	122 341	3 082	-	3 082	12 443	-	12 443	131
-	64 722	2 361	62 361	2 678	-	2 678	8 808	-	8 808	132
-	6 133	-	6 133	-	-	-	1 310	-	1 310	14
-	4 558 708	399 312	4 159 396	134 562	489	134 073	506 748	2 773	503 975	195
-	4 400	4 400	-	-	-	-	-	-	-	211
-	233 297	94 679	138 618	19 213	7 974	11 239	35 472	13 678	21 794	212
-	86 760	11 775	74 985	3 892	-	3 892	3 327	18	3 309	213
-	221 425	97 826	123 599	9 004	3 621	5 383	23 070	4 008	19 062	22
-	12 058	2 802	9 256	81	-	81	760	-	760	23
-	557 940	211 482	346 458	32 190	11 595	20 595	62 629	17 704	44 925	295
-	5 116 648	610 794	4 505 854	166 752	12 084	154 668	569 377	20 477	548 900	299
-	48 581	10 822	37 759	1 237	80	1 157	8 071	1 848	6 223	31
-	312 411	219 792	92 619	18 255	10 288	7 967	48 120	12 678	35 442	32
-	2 908	600	2 308	-	-	-	1 270	-	1 270	33
-	363 900	231 214	132 686	19 492	10 368	9 124	57 461	14 526	42 935	395
-	5 480 548	842 008	4 638 540	186 244	22 452	163 792	626 838	35 003	591 835	399
-	405 957	61	85 139	16 587	-	8 282	63 500	-	36 498	43
-	5 074 591	841 947	4 553 401	169 657	22 452	155 510	563 338	35 003	555 337	45
-	136 852	48 579	409 030	12 083	6 527	13 861	17 213	9 154	35 061	48
-	4 937 739	793 368	4 144 371	157 574	15 925	141 649	546 125	25 849	520 276	499
-	87 588	5 043	82 545	2 844	-	2 844	6 490	7	6 483	51
-	366 943	12 688	354 255	12 042	-	12 042	43 418	-	43 418	521
-	105 069	1 990	103 079	2 651	46	2 605	17 360	701	16 659	522
-	15 102	1 325	13 777	393	-	393	1 660	-	1 660	53
-	722	-	722	15	-	15	-	-	-	54
-	47 194	8 971	38 223	1 036	-	1 036	4 651	8	4 643	62
-	67 474	6 280	61 194	1 909	155	1 754	5 089	1	5 088	63
-	690 092	36 297	653 795	20 890	201	20 689	78 668	717	77 951	699
	PARK- UND GARTENANLAGEN 4008									
-	844 194	124 576	719 618	28 822	-	28 822	85 677	499	85 178	110
-	22 536	4 388	18 148	2 487	-	2 487	1 229	-	1 229	111
-	120 449	22 006	98 443	2 589	-	2 589	10 259	79	10 180	112
-	692 420	97 297	595 123	25 704	-	25 704	73 616	418	73 198	113
-	8 789	885	7 904	42	-	42	593	2	591	114
-	135 459	24 369	111 090	2 082	-	2 082	10 230	-	10 230	121
-	39 976	6 810	33 166	489	-	489	5 493	33	5 460	122
-	2 881	312	2 569	49	-	49	323	-	323	123
-	90 664	5 794	84 870	1 994	-	1 994	5 622	30	5 592	125
-	185 369	26 491	158 878	3 467	-	3 467	17 924	-	17 924	130
-	50 040	15 204	34 836	140	-	140	2 713	-	2 713	131
-	26 461	1 785	24 676	826	-	826	4 037	-	4 037	132
-	787	-	787	-	-	-	-	-	-	14
-	1 375 831	205 341	1 170 490	37 869	-	37 869	132 019	562	131 457	195
-	222	-	222	43	-	43	-	-	-	211
-	6 303	-	6 303	-	-	-	9	-	9	213
-	2 460	3	2 457	12	-	12	7	-	7	22
-	8	-	8	-	-	-	-	-	-	23
-	8 993	3	8 990	55	-	55	16	-	16	295
-	1 384 824	205 344	1 179 480	37 924	-	37 924	132 035	562	131 473	299
-	2 184	-	2 184	1	-	1	568	-	568	31
-	4 981	1 930	3 051	18	-	18	2 111	-	2 111	32
-	-	-	-	-	-	-	-	-	-	33
-	7 165	1 930	5 235	19	-	19	2 679	-	2 679	395
-	1 391 989	207 274	1 184 715	37 943	-	37 943	134 714	562	134 152	399
-	33 525	-	3 164	863	-	109	2 534	-	367	43
-	1 358 464	207 274	1 181 551	37 080	-	37 834	132 180	562	133 785	45
-	35 057	160	65 258	811	-	1 565	1 967	160	3 974	48
-	1 323 407	207 114	1 116 293	36 269	-	36 269	130 213	402	129 811	499
-	18 723	1 640	17 083	182	-	182	393	7	386	51
-	23 975	595	23 380	57	-	57	671	-	671	521
-	17 032	492	16 540	445	-	445	634	-	634	522
-	2 445	1 020	1 425	21	-	21	201	-	201	53
-	1	-	1	-	-	-	-	-	-	54
-	1 163	419	744	35	-	35	61	8	53	62
-	9 491	153	9 338	120	-	120	985	-	985	63
-	72 830	4 319	68 511	860	-	860	2 945	15	2 930	699

NR.	NORDRHEIN-WESTFALEN			ZUSAMMEN	HESSEN	GEM./GV.	RHEINLAND-PFALZ			BADEN-WÜRTTEMBERG	
	ZUSAMMEN	STAAT	GEM./GV.				ZUSAMMEN	STAAT	GEM./GV.	ZUSAMMEN	STAAT
16	17	18	19	20	21	22	23	24	25	26	
4007 SPORT UND ERHOLUNG											
110	601 836	246	601 590	137 176	-	137 176	75 405	-	75 405	218 088	562
111	20 839	-	20 839	2 872	-	2 872	2 180	-	2 180	4 348	-
112	156 351	-	156 351	38 493	-	38 493	20 649	-	20 649	66 007	-
113	418 288	-	418 288	92 052	-	92 052	51 008	-	51 008	142 156	-
114	6 358	246	6 112	3 759	-	3 759	1 568	-	1 568	5 577	562
121	108 840	-	108 840	33 107	-	33 107	15 669	-	15 669	54 458	-
122	158 540	-	158 540	42 486	-	42 486	24 252	-	24 252	61 963	-
123	4 774	-	4 774	1 847	-	1 847	459	-	459	1 604	-
125	125 572	36 621	88 951	39 889	10	39 879	25 732	14 186	11 546	83 026	56
130	368 035	-	368 035	141 079	-	141 079	65 044	-	65 044	342 955	-
131	31 220	-	31 220	4 035	-	4 035	5 540	-	5 540	24 161	-
132	20 769	-	20 769	5 624	-	5 624	2 750	-	2 750	11 289	-
14	341	-	341	103	-	103	364	-	364	4 000	-
195	1 419 927	36 867	1 383 060	405 346	10	405 336	215 215	14 186	201 029	801 544	618
211	1 305	1 305	-	-	-	-	-	-	-	-	-
212	37 317	-	37 317	7 028	6 584	444	6 453	-	6 453	50 577	26 797
213	29 402	-	29 402	6 684	-	6 684	3 576	-	3 576	6 903	15
22	50 377	16 818	33 559	11 490	2 102	9 388	10 724	6 455	4 269	55 000	37 409
23	2 772	420	2 352	1 088	-	1 088	670	-	670	961	-
295	121 173	18 543	102 630	26 290	8 686	17 604	21 423	6 455	14 968	113 441	64 221
299	1 541 100	55 410	1 485 690	431 636	8 696	422 940	236 638	20 641	215 997	914 985	64 839
31	6 134	-	6 134	12 037	27	12 010	12 884	7 372	5 512	1 355	299
32	59 115	37 141	21 974	27 478	18 746	8 732	13 978	7 981	5 997	86 950	83 039
33	1 497	600	897	-	-	-	-	-	-	-	-
395	66 746	37 741	29 005	39 515	18 773	20 742	26 862	15 353	11 509	88 305	83 338
399	1 607 846	93 151	1 514 695	471 151	27 469	443 682	263 500	35 994	227 506	1 003 290	148 177
43	98 680	-	10 361	23 086	-	7 199	21 312	-	9 280	65 554	-
45	1 509 166	93 151	1 504 334	448 065	27 469	436 483	242 188	35 994	218 226	937 736	148 177
48	34 916	7 429	115 806	18 538	6 957	27 468	4 951	-	16 983	15 829	1 362
499	1 474 250	85 722	1 388 528	429 527	20 512	409 015	237 237	35 994	201 243	921 907	146 815
51	22 211	-	22 211	7 297	-	7 297	3 630	-	3 630	20 347	-
521	92 818	-	92 818	31 352	-	31 352	18 222	-	18 222	84 321	-
522	35 131	83	35 048	3 537	-	3 537	3 534	129	3 405	15 154	-
53	4 781	-	4 781	400	-	400	409	-	409	1 623	-
54	617	-	617	11	-	11	1	-	1	34	-
62	16 582	-	16 582	3 796	-	3 796	2 651	-	2 651	2 604	-
63	8 558	2	8 556	8 743	-	8 743	3 082	-	3 082	16 338	-
699	180 698	85	180 613	55 136	-	55 136	31 529	129	31 400	140 401	-
4008 PARK- UND GARTENANLAGEN											
110	294 441	-	294 441	67 710	-	67 710	40 813	-	40 813	99 145	-
111	8 811	-	8 811	1 280	-	1 280	739	-	739	2 344	-
112	41 184	-	41 184	9 867	-	9 867	6 141	-	6 141	16 930	-
113	242 146	-	242 146	55 621	-	55 621	33 406	-	33 406	77 996	-
114	2 300	-	2 300	942	-	942	527	-	527	1 875	-
121	40 455	-	40 455	11 300	-	11 300	5 484	-	5 484	21 907	-
122	11 629	-	11 629	3 346	-	3 346	3 089	-	3 089	3 128	-
123	1 238	-	1 238	184	-	184	74	-	74	384	-
125	22 885	-	22 885	6 437	-	6 437	3 809	-	3 809	25 625	-
130	60 156	-	60 156	18 763	-	18 763	9 441	-	9 441	31 710	-
131	6 920	-	6 920	594	-	594	1 260	-	1 260	6 170	-
132	8 400	-	8 400	2 370	-	2 370	1 302	-	1 302	3 906	-
14	-	-	-	45	-	45	-	-	-	742	-
195	446 124	-	446 124	110 749	-	110 749	65 272	-	65 272	192 717	-
211	-	-	-	-	-	-	-	-	-	-	-
212	111	-	111	-	-	-	8	-	8	40	-
213	1 000	-	1 000	8	-	8	-	-	-	5 286	-
22	1 035	-	1 035	1 111	-	1 111	-	-	-	43	-
23	8	-	8	-	-	-	-	-	-	-	-
295	2 154	-	2 154	1 119	-	1 119	8	-	8	5 369	-
299	448 278	-	448 278	111 868	-	111 868	65 280	-	65 280	198 086	-
31	841	-	841	60	-	60	526	-	526	157	-
32	739	-	739	34	-	34	-	-	-	2 033	1 900
33	-	-	-	-	-	-	-	-	-	-	-
395	1 580	-	1 580	94	-	94	526	-	526	2 190	1 900
399	449 858	-	449 858	111 962	-	111 962	65 806	-	65 806	200 276	1 900
43	16 531	-	1 725	1 507	-	1 20	2 093	-	535	4 172	-
45	433 327	-	448 133	110 455	-	111 842	63 713	-	65 271	196 104	1 900
48	19 269	-	34 075	3 069	-	4 456	2 587	-	4 145	2 584	-
499	414 058	-	414 058	107 386	-	107 386	61 126	-	61 126	193 520	1 900
51	5 436	-	5 436	1 008	-	1 008	230	-	230	5 365	-
521	4 403	-	4 403	496	-	496	457	-	457	13 399	-
522	3 033	-	3 033	1 032	-	1 032	549	-	549	6 719	-
53	808	-	808	40	-	40	52	-	52	234	-
54	-	-	-	-	-	-	-	-	-	1	-
62	133	-	133	49	-	49	135	-	135	231	-
63	1 565	-	1 565	1 581	-	1 581	283	-	283	2 015	-
699	15 378	-	15 378	4 206	-	4 206	1 706	-	1 706	27 964	-

AUFGABENBEREICHEN UND AUSGEWAHLTEN AUSGABE-/EINNAHMEARTEN

DM

BERG GEM./GV. 27	ZUSAMMEN 28	BAYERN STAAT 29	GEM./GV. 30	ZUSAMMEN 31	SAARLAND STAAT 32	GEM./GV. 33	STADTST. ZUSAMMEN 34	HAMBURG 35	BREMEN 36	BERLIN (WEST) 37	NR.
SPORT UND ERHOLUNG 4007											
217 526	168 267	-	168 267	36 412	692	35 720	167 834	34 717	8 570	124 547	110
4 348	4 325	-	4 325	895	50	845	5 902	2 376	251	3 275	111
66 007	39 474	-	39 474	8 454	206	8 248	38 431	9 317	2 397	26 717	112
142 156	120 639	-	120 639	25 943	436	25 507	122 338	22 403	5 719	94 216	113
5 015	3 829	-	3 829	1 120	-	1 120	1 163	621	203	339	114
54 458	40 681	-	40 681	5 428	69	5 359	39 233	15 774	2 860	20 599	121
61 963	31 902	-	31 902	12 856	270	12 586	23 998	2 869	2 297	18 832	122
1 604	2 854	-	2 854	127	4	123	1 227	176	15	1 036	123
82 970	76 704	738	75 966	4 715	280	4 435	17 443	5 157	4 815	7 471	125
342 955	258 814	-	258 814	42 031	59	41 972	61 190	17 365	14 680	29 145	130
24 161	41 107	-	41 107	753	-	753	28 971	14 319	-	14 652	131
11 289	9 867	-	9 867	576	-	576	2 361	279	284	1 798	132
4 000	-	-	-	15	-	15	-	-	-	-	14

800 926	630 196	738	629 458	102 913	1 374	101 539	342 257	90 656	33 521	218 080	195
-	-	-	-	7	7	-	3 088	-	2 946	142	211
23 780	58 450	21 800	36 650	941	-	941	17 846	3 294	3 410	11 142	212
6 888	21 605	2 509	19 096	2 138	-	2 138	9 233	259	8 974	-	213
17 591	48 808	15 554	33 254	1 093	-	1 093	11 859	7 092	2 703	2 064	22
961	3 344	-	3 344	-	-	-	2 382	-	857	1 525	23
49 220	132 207	39 863	92 344	4 179	7	4 172	44 408	10 645	18 890	14 873	295
850 146	762 403	40 601	721 802	107 092	1 381	105 711	386 665	101 301	52 411	232 953	299
1 056	5 450	227	5 223	444	-	444	969	-	53	916	31
3 911	55 158	48 424	6 734	2 979	1 117	1 862	378	200	178	-	32
-	141	-	141	-	-	-	-	-	-	-	33
4 967	60 749	48 651	12 098	3 423	1 117	2 306	1 347	200	231	916	395
855 113	823 152	89 252	733 900	110 515	2 498	108 017	388 012	101 501	52 642	233 869	399
3 733	98 331	-	8 365	18 846	-	1 421	-	-	-	-	43
851 380	724 821	89 252	725 535	91 669	2 498	106 596	388 012	101 501	52 642	233 869	45
76 288	29 665	16 005	103 626	2 612	100	19 937	1 106	-	-	1 106	48
775 092	695 156	73 247	621 909	89 057	2 398	86 659	386 906	101 501	52 642	232 763	499
20 347	18 309	-	18 309	1 467	43	1 424	4 993	675	1 429	2 889	51
84 321	65 362	-	65 362	6 720	-	6 720	12 688	1 119	1 004	10 565	521
15 134	25 376	-	25 376	1 372	57	1 315	974	297	220	457	522
1 623	2 003	-	2 003	2 508	-	2 508	1 325	926	-	399	53
34	44	-	44	-	-	-	-	-	-	-	54
2 604	6 894	-	6 894	17	-	17	8 963	3 310	1 495	4 158	62
16 338	15 284	1 399	13 885	3 748	-	3 748	4 723	150	548	4 025	63
140 401	133 272	1 399	131 873	15 832	100	15 732	33 666	6 477	4 696	22 493	699

PARK- UND GARTENANLAGEN 4008											
99 145	87 039	-	87 039	16 470	-	16 470	124 077	33 840	3 934	86 303	110
2 344	2 838	-	2 838	1 420	-	1 420	4 388	2 129	28	2 231	111
16 930	9 038	-	9 038	2 534	-	2 534	21 927	9 062	770	12 095	112
77 996	74 097	-	74 097	12 955	-	12 955	96 879	22 057	2 934	71 888	113
1 875	1 066	-	1 066	561	-	561	883	592	202	89	114
21 907	18 058	-	18 058	1 574	-	1 574	24 369	10 524	1 401	12 444	121
3 128	5 558	-	5 558	467	-	467	6 777	1 464	218	5 095	122
384	245	-	245	72	-	72	312	143	-	169	123
25 625	17 614	-	17 614	914	-	914	5 764	1 945	288	3 531	125
31 710	15 732	-	15 732	1 685	-	1 685	26 491	5 290	2 845	18 356	130
6 170	17 039	-	17 039	-	-	-	15 204	3 482	-	11 722	131
3 906	3 711	-	3 711	124	-	124	1 785	208	66	1 511	132
742	-	-	-	-	-	-	-	-	-	-	14
192 717	164 996	-	164 996	21 306	-	21 306	204 779	56 896	8 752	139 131	195
40	16	-	16	4	-	4	-	-	-	-	211
5 286	-	-	-	-	-	-	-	-	-	-	212
43	249	-	249	-	-	-	3	-	3	-	213
-	-	-	-	-	-	-	-	-	-	-	22
-	-	-	-	-	-	-	-	-	-	-	23
5 369	265	-	265	4	-	4	3	-	3	-	295
198 086	165 261	-	165 261	21 310	-	21 310	204 782	56 896	8 755	139 131	299
157	6	-	6	25	-	25	-	-	-	-	31
133	16	-	16	30	-	30	-	-	-	-	32
-	-	-	-	-	-	-	-	-	-	-	33
290	22	-	22	55	-	55	-	-	-	-	395
198 376	165 283	-	165 283	21 365	-	21 365	204 782	56 896	8 755	139 131	399
128	5 392	-	136	433	-	44	-	-	-	-	43
198 248	159 891	-	165 147	20 932	-	21 291	204 782	56 896	8 755	139 131	45
6 628	4 214	-	9 470	556	-	945	-	-	-	-	48
191 620	155 677	-	155 677	20 376	-	20 346	204 782	56 896	8 755	139 131	499
5 365	4 361	-	4 361	115	-	115	1 633	196	80	1 357	51
13 399	3 637	-	3 637	260	-	260	595	325	-	270	521
6 719	3 803	-	3 803	325	-	325	492	87	10	395	522
234	69	-	69	-	-	-	1 020	621	-	399	53
1	-	-	-	-	-	-	-	-	-	-	54
231	107	-	107	1	-	1	411	42	128	241	62
2 015	2 771	-	2 771	18	-	18	153	150	3	-	63
27 964	14 748	-	14 748	719	-	719	4 304	1 421	221	2 662	699

2 AUSGABEN UND EINNAHMEN DER OEFFENTLICHEN HAUSHALTE 1977 NACH

1 000

NR.	ART DER AUSGABEN / EINNAHMEN	INSGESAMT 1	BUND, LAF, ERP ZUSAMMEN 2	DARUNTER BUND 3	SOZIAL- VERSICHERUNG 4	ZWECK- VERBAENDE 5
4009 BADEANSTALTEN						
110	PERSONALAUSGABEN	490 552	-	-	-	5 842
111	BEAMTENBEZUEGE	4 792	-	-	-	38
112	ANGESTELLTENVERGUELTUNGEN	235 209	-	-	-	3 110
113	ARBEITERLOEHNE	242 562	-	-	-	2 500
114	SONSTIGE PERSONALAUSGABEN	7 989	-	-	-	194
121	UNTERHALTUNG VON UNBEWEGLICHEM VERMOEGEN	82 307	-	-	-	832
122	BEWIRTSCHAFTUNG DER GRUNDSTUECKE	278 703	-	-	-	5 448
123	MIETEN UND PACTHEN	2 787	-	-	-	27
125	UEBRIGER LAUFENDER SACHAUFWAND	170 166	-	-	-	2 147
130	BAUMASSNAHMEN	407 732	-	-	-	7 459
131	ERWERB VON UNBEWEGLICHEN SACHEN	9 291	-	-	-	833
132	ERWERB VON BEWEGLICHEN SACHEN	12 631	-	-	-	179
14	ERWERB VON BETEILIGUNGEN	3 115	-	-	-	-
195	UNMITTELBARE AUSGABEN (OHNE ZAHLUNGEN AN ANDERE BEREICHE)	1 457 284	-	-	-	22 767
211	RENTEN, UNTERSTUETZUNGEN U.AE.	-	-	-	-	-
212	LAUFENDE ZUSCHUESSE AN SOZIALE ODER AEHNLICHE EINRICHTUNGEN	1 533	-	-	-	-
213	UEBRIGE LAUFENDE ZUSCHUESSE	62 620	-	-	-	-
22	VERMOEGENSUEBERTRAGUNGEN AN ANDERE BEREICHE	6 026	-	-	-	-
23	DARLEHEN AN ANDERE BEREICHE	25	-	-	-	-
295	ZAHLUNGEN AN ANDERE BEREICHE	70 204	-	-	-	-
299	UNMITTELBARE AUSGABEN	1 527 488	-	-	-	22 767
31	LFD.ZUWEISUNGEN UND ERSTATTUNGEN AN OEFFENTLICHEN BEREICH	24 223	-	-	-	477
32	VERMOEGENSUEBERTRAGUNGEN AN OEFFENTLICHEN BEREICH	25 608	-	-	-	-
33	DARLEHEN AN OEFFENTLICHEN BEREICH	-	-	-	-	-
395	ZAHLUNGEN AN OEFFENTLICHEN BEREICH	49 831	-	-	-	477
399	BRUTTOAUSGABEN	1 577 319	-	-	-	23 244
43	ABZUEGL. ZAHLUNGEN VON GLEICHER EBENE	155 201	-	-	-	121
45	GESAMTAUSGABEN (OHNE BESONDERE FINANZIERUNGSVORGAENGE)	1 422 118	-	-	-	23 123
48	ABZUEGL. ZAHLUNGEN VON ANDERER EBENE	-	-	-	-	15 934
499	NETTOAUSGABEN	1 422 118	-	-	-	7 189
51	EINNAHMEN AUS WIRTSCHAFTLICHER TAETIGKEIT	23 592	-	-	-	469
521	GEBUEHREN, SONSTIGE ENTGELTE	294 767	-	-	-	4 875
522	UEBRIGE LAUFENDE EINNAHMEN	59 906	-	-	-	768
53	VERAEUSSERUNG VON SACHVERMOEGEN	1 715	-	-	-	161
54	VERAEUSSERUNG VON BETEILIGUNGEN	635	-	-	-	-
62	LAUFENDE ZUSCHUESSE VON ANDEREN BEREICHEN	2 732	-	-	-	641
63	UEBRIGE EINNAHMEN	17 869	-	-	-	627
699	UNMITTELBARE EINNAHMEN	401 216	-	-	-	7 541
4010 SPORTSTAETTEN						
110	PERSONALAUSGABEN	205 998	-	-	-	358
111	BEAMTENBEZUEGE	3 279	-	-	-	-
112	ANGESTELLTENVERGUELTUNGEN	39 847	-	-	-	128
113	ARBEITERLOEHNE	157 816	-	-	-	187
114	SONSTIGE PERSONALAUSGABEN	5 056	-	-	-	43
121	UNTERHALTUNG VON UNBEWEGLICHEM VERMOEGEN	103 976	-	-	-	48
122	BEWIRTSCHAFTUNG DER GRUNDSTUECKE	115 989	-	-	-	414
123	MIETEN UND PACTHEN	6 492	-	-	-	-
125	UEBRIGER LAUFENDER SACHAUFWAND	37 373	-	-	-	65
130	BAUMASSNAHMEN	772 216	-	-	-	396
131	ERWERB VON UNBEWEGLICHEN SACHEN	59 209	-	-	-	452
132	ERWERB VON BEWEGLICHEN SACHEN	22 699	-	-	-	24
14	ERWERB VON BETEILIGUNGEN	213	-	-	-	-
195	UNMITTELBARE AUSGABEN (OHNE ZAHLUNGEN AN ANDERE BEREICHE)	1 324 165	-	-	-	1 757
211	RENTEN, UNTERSTUETZUNGEN U.AE.	114	-	-	-	-
212	LAUFENDE ZUSCHUESSE AN SOZIALE ODER AEHNLICHE EINRICHTUNGEN	945	-	-	-	-
213	UEBRIGE LAUFENDE ZUSCHUESSE	7 406	-	-	-	-
22	VERMOEGENSUEBERTRAGUNGEN AN ANDERE BEREICHE	79 060	-	-	-	-
23	DARLEHEN AN ANDERE BEREICHE	1 555	-	-	-	-
295	ZAHLUNGEN AN ANDERE BEREICHE	89 080	-	-	-	-
299	UNMITTELBARE AUSGABEN	1 413 245	-	-	-	1 757
31	LFD.ZUWEISUNGEN UND ERSTATTUNGEN AN OEFFENTLICHEN BEREICH	11 692	-	-	-	181
32	VERMOEGENSUEBERTRAGUNGEN AN OEFFENTLICHEN BEREICH	191 970	32 010	32 010	-	49
33	DARLEHEN AN OEFFENTLICHEN BEREICH	-	-	-	-	-
395	ZAHLUNGEN AN OEFFENTLICHEN BEREICH	203 662	32 010	32 010	-	230
399	BRUTTOAUSGABEN	1 616 907	32 010	32 010	-	1 987
43	ABZUEGL. ZAHLUNGEN VON GLEICHER EBENE	244 510	-	-	-	107
45	GESAMTAUSGABEN (OHNE BESONDERE FINANZIERUNGSVORGAENGE)	1 372 397	32 010	32 010	-	1 880
48	ABZUEGL. ZAHLUNGEN VON ANDERER EBENE	-	-	-	-	1 175
499	NETTOAUSGABEN	1 372 397	32 010	32 010	-	705
51	EINNAHMEN AUS WIRTSCHAFTLICHER TAETIGKEIT	32 826	-	-	-	3
521	GEBUEHREN, SONSTIGE ENTGELTE	36 344	-	-	-	171
522	UEBRIGE LAUFENDE EINNAHMEN	21 493	-	-	-	119
53	VERAEUSSERUNG VON SACHVERMOEGEN	6 182	-	-	-	2
54	VERAEUSSERUNG VON BETEILIGUNGEN	84	-	-	-	-
62	LAUFENDE ZUSCHUESSE VON ANDEREN BEREICHEN	4 548	-	-	-	-
63	UEBRIGE EINNAHMEN	26 945	-	-	-	5
699	UNMITTELBARE EINNAHMEN	128 422	-	-	-	300

AUFGABENBEREICHEN UND AUSGEWAHLTEN AUSGABE-/EINNAHMEARTEN

DM

ORGANISAT.- ERWERBSCHAR. 6	LAENDER (EINSCHL. STADTSTAATEN)			SCHLESWIG-HOLSTEIN			NIEDERSACHSEN			NR.
	ZUSAMMEN 7	STAAT 8	GEM. /GV. 9	ZUSAMMEN 10	STAAT 11	GEM. /GV. 12	ZUSAMMEN 13	STAAT 14	GEM. /GV. 15	
BADEANSTALTEN 4009										
-	484 710	24 034	460 676	11 414	-	11 414	56 044	-	56 044	110
-	4 754	533	4 221	62	-	62	229	-	229	111
-	232 099	10 064	222 035	6 217	-	6 217	31 012	-	31 012	112
-	240 062	13 370	226 692	4 807	-	4 807	24 086	-	24 086	113
-	7 795	67	7 728	328	-	328	717	-	717	114
-	81 475	383	81 092	2 674	-	2 674	10 460	-	10 460	121
-	273 255	9 648	263 607	9 604	-	9 604	45 607	-	45 607	122
-	2 760	5	2 755	136	-	136	268	-	268	123
-	168 019	1 108	166 911	3 299	-	3 299	18 236	-	18 236	125
-	400 273	5 376	394 897	13 619	-	13 619	62 793	-	62 793	130
-	8 458	-	8 458	509	-	509	1 406	-	1 406	131
-	12 452	77	12 375	317	-	317	1 536	-	1 536	132
-	3 115	-	3 115	-	-	-	1 262	-	1 262	14
-	1 434 517	40 631	1 393 886	41 572	-	41 572	197 612	-	197 612	195
-	-	-	-	-	-	-	-	-	-	211
-	1 533	-	1 533	121	-	121	8	-	8	212
-	62 620	8 693	53 927	3 343	-	3 343	3 062	-	3 062	213
-	6 026	75	5 951	337	-	337	2	-	2	22
-	25	-	25	-	-	-	25	-	25	23
-	70 204	8 768	61 436	3 801	-	3 801	3 097	-	3 097	295
-	1 504 721	49 399	1 455 322	45 373	-	45 373	200 709	-	200 709	299
-	23 746	53	23 693	741	-	741	3 305	-	3 305	31
-	25 608	7 203	18 405	2 157	1 474	683	10 971	-	10 971	32
-	-	-	-	-	-	-	-	-	-	33
-	49 354	7 256	42 098	2 898	1 474	1 424	14 276	-	14 276	395
-	1 554 075	56 655	1 497 420	48 271	1 474	46 797	214 985	-	214 985	399
-	115 039	39	29 990	4 817	-	2 460	26 217	-	14 874	43
-	1 439 036	56 616	1 467 430	43 454	1 474	44 337	188 768	-	200 111	45
-	24 107	474	108 643	1 822	474	3 705	2 373	-	13 716	48
-	1 414 929	56 142	1 358 787	41 632	1 000	40 632	186 395	-	186 395	499
-	23 123	1 790	21 333	604	-	604	2 802	-	2 802	51
-	289 892	9 535	280 357	10 339	-	10 339	37 636	-	37 636	521
-	59 138	124	59 014	1 971	-	1 971	14 693	-	14 693	522
-	1 554	-	1 554	9	-	9	553	-	553	53
-	635	-	635	-	-	-	-	-	-	54
-	2 091	14	2 077	44	-	44	364	-	364	62
-	17 242	-	17 242	162	-	162	1 436	-	1 436	63
-	393 675	11 463	382 212	13 129	-	13 129	57 484	-	57 484	699
SPORTSTAETTEN 4010										
-	205 640	21 855	183 785	5 007	-	5 007	18 007	-	18 007	110
-	3 279	1 279	2 000	5	-	5	133	-	133	111
-	39 719	6 901	32 818	1 013	-	1 013	3 032	-	3 032	112
-	157 629	12 871	144 758	3 956	-	3 956	14 472	-	14 472	113
-	5 013	804	4 209	31	-	31	370	-	370	114
-	103 928	14 206	89 722	2 684	-	2 684	9 789	-	9 789	121
-	115 575	7 813	107 762	3 817	-	3 817	13 727	-	13 727	122
-	6 492	904	5 588	125	-	125	1 059	-	1 059	123
-	37 308	3 497	33 811	665	-	665	3 286	-	3 286	125
-	771 820	19 466	752 354	27 712	-	27 712	92 981	-	92 981	130
-	58 757	8 073	50 684	1 535	-	1 535	5 055	-	5 055	131
-	22 675	419	22 256	1 325	-	1 325	2 994	-	2 994	132
-	213	-	213	-	-	-	-	-	-	14
-	1 322 408	76 233	1 246 175	42 870	-	42 870	146 898	-	146 898	195
-	114	114	-	-	-	-	-	-	-	211
-	945	945	-	-	-	-	-	-	-	212
-	7 406	292	7 114	-	-	-	18	18	-	213
-	79 060	71 686	7 374	4 502	3 621	881	5 001	4 008	993	22
-	1 555	377	1 178	-	-	-	14	-	14	23
-	89 080	73 414	15 666	4 502	3 621	881	5 033	4 026	1 007	295
-	1 411 488	149 647	1 261 841	47 372	3 621	43 751	151 931	4 026	147 905	299
-	11 511	10 385	1 126	51	-	51	2 049	1 798	251	31
-	159 911	151 777	8 134	2 728	2 433	295	13 457	12 678	779	32
-	-	-	-	-	-	-	-	-	-	33
-	171 422	162 162	9 260	2 779	2 433	346	15 506	14 476	1 030	395
-	1 582 910	311 809	1 271 101	50 151	6 054	44 097	167 437	18 502	148 935	399
-	180 750	22	43 157	7 803	-	5 180	29 018	-	19 129	43
-	1 402 160	311 787	1 227 944	42 348	6 054	38 917	138 419	18 502	129 806	45
-	62 478	39 416	160 633	8 655	6 053	5 225	12 081	8 994	12 976	48
-	1 339 682	272 371	1 067 311	33 693	1	33 692	126 338	9 508	116 830	499
-	32 823	1 197	31 626	942	-	942	2 485	-	2 485	51
-	36 173	2 558	33 615	1 186	-	1 186	3 535	-	3 535	521
-	21 374	1 080	20 294	104	-	104	1 788	667	1 121	522
-	6 180	305	5 875	187	-	187	121	-	121	53
-	84	-	84	15	-	15	-	-	-	54
-	4 548	1 457	3 091	43	-	43	295	-	295	62
-	26 940	3 611	23 329	968	-	968	2 089	1	2 088	63
-	128 122	10 208	117 914	3 445	-	3 445	10 313	668	9 645	699

2 AUSGABEN UND EINNAHMEN DER OEFFENTLICHEN HAUSHALTE 1977 NACH

1 000

NR.	NORDRHEIN-WESTFALEN			ZUSAMMEN 19	HESSEN STAAT 20	GEM./GV. 21	RHEINLAND-PFALZ			ZUSAMMEN 25	BADEN-WUERTEM STAAT 26
	ZUSAMMEN 16	STAAT 17	GEM./GV. 18				ZUSAMMEN 22	STAAT 23	GEM./GV. 24		
4009 BADEANSTALTEN											
110	182 065	-	182 065	42 880	-	42 880	23 010	-	23 010	79 256	-
111	2 067	-	2 067	276	-	276	445	-	445	647	-
112	84 788	-	84 788	21 626	-	21 626	11 913	-	11 913	37 367	-
113	93 841	-	93 841	18 992	-	18 992	10 115	-	10 115	39 643	-
114	1 369	-	1 369	1 986	-	1 986	537	-	537	1 599	-
121	27 689	-	27 689	9 174	-	9 174	5 499	-	5 499	13 931	-
122	109 029	-	109 029	28 454	-	28 454	16 305	-	16 305	29 731	-
123	482	-	482	1 112	-	1 112	113	-	113	328	-
125	34 904	-	34 904	12 980	-	12 980	5 766	-	5 766	45 128	-
130	91 378	-	91 378	44 733	-	44 733	16 430	-	16 430	76 396	-
131	1 510	-	1 510	635	-	635	843	-	843	1 755	-
132	4 652	-	4 652	946	-	946	360	-	360	2 587	-
14	20	-	20	17	-	17	364	-	364	1 437	-
195	451 729	-	451 729	140 931	-	140 931	68 690	-	68 690	250 549	-
211	-	-	-	-	-	-	-	-	-	-	-
212	1 227	-	1 227	-	-	-	47	-	47	85	-
213	22 821	-	22 821	5 483	-	5 483	3 535	-	3 535	1 255	-
22	232	-	232	1 655	-	1 655	-	-	-	354	-
23	-	-	-	-	-	-	-	-	-	-	-
295	24 280	-	24 280	7 138	-	7 138	3 582	-	3 582	1 694	-
299	476 009	-	476 009	148 069	-	148 069	72 272	-	72 272	252 243	-
31	2 728	-	2 728	11 323	-	11 323	3 139	-	3 139	556	-
32	1 427	-	1 427	8 105	5 461	2 644	1 185	-	1 185	186	-
33	-	-	-	-	-	-	-	-	-	-	-
395	4 155	-	4 155	19 428	5 461	13 967	4 324	-	4 324	742	-
399	480 164	-	480 164	167 497	5 461	162 036	76 596	-	76 596	252 985	-
43	12 943	-	12 943	7 592	-	7 592	6 994	-	6 994	14 063	-
45	467 221	-	478 479	159 905	5 461	158 588	69 602	-	72 554	238 922	-
48	4 425	-	15 683	4 089	-	8 233	908	-	3 860	7 550	-
499	462 796	-	462 796	155 816	5 461	150 355	68 694	-	68 694	231 372	-
51	5 501	-	5 501	1 894	-	1 894	1 233	-	1 233	4 573	-
521	77 091	-	77 091	25 094	-	25 094	15 373	-	15 373	60 805	-
522	22 617	-	22 617	1 574	-	1 574	2 116	-	2 116	3 686	-
53	151	-	151	30	-	30	23	-	23	588	-
54	616	-	616	2	-	2	-	-	-	17	-
62	680	-	680	723	-	723	24	-	24	77	-
63	3 414	-	3 414	3 073	-	3 073	922	-	922	2 865	-
699	110 070	-	110 070	32 390	-	32 390	19 691	-	19 691	72 611	-
4010 SPORTSTAETTEN											
110	76 317	-	76 317	19 317	-	19 317	7 958	-	7 958	34 981	562
111	807	-	807	151	-	151	341	-	341	349	-
112	11 112	-	11 112	3 341	-	3 341	1 511	-	1 511	9 847	-
113	63 768	-	63 768	15 380	-	15 380	5 922	-	5 922	22 851	-
114	630	-	630	445	-	445	184	-	184	1 934	562
121	34 184	-	34 184	11 631	-	11 631	3 611	-	3 611	17 485	-
122	35 374	-	35 374	9 716	-	9 716	4 356	-	4 356	28 626	-
123	2 233	-	2 233	302	-	302	214	-	214	403	-
125	11 331	-	11 331	2 788	-	2 788	835	-	835	7 109	26
130	167 403	-	167 403	62 251	-	62 251	34 001	-	34 001	218 022	-
131	9 622	-	9 622	2 052	-	2 052	852	-	852	15 229	-
132	6 609	-	6 609	1 901	-	1 901	901	-	901	4 683	-
14	101	-	101	41	-	41	-	-	-	71	-
195	343 174	-	343 174	109 999	-	109 999	54 728	-	54 728	326 609	588
211	-	-	-	-	-	-	-	-	-	-	-
212	-	-	-	-	-	-	-	-	-	-	-
213	682	-	682	1 060	-	1 060	-	-	-	19	15
22	-	-	-	4 157	2 102	2 055	6 149	6 052	97	37 388	34 183
23	279	-	279	50	-	50	547	-	547	288	-
295	961	-	961	5 267	2 102	3 165	6 696	6 052	644	37 695	34 198
299	344 135	-	344 135	115 266	2 102	113 164	61 424	6 052	55 372	364 304	34 786
31	278	-	278	95	-	95	7 526	7 372	154	462	299
32	5 566	-	5 566	13 789	12 969	820	8 549	7 981	568	81 215	81 139
33	-	-	-	-	-	-	-	-	-	-	-
395	5 844	-	5 844	13 884	12 969	915	16 075	15 353	722	81 677	81 438
399	349 979	-	349 979	129 150	15 071	114 079	77 499	21 405	56 094	445 981	116 224
43	35 638	-	3 272	8 776	-	2 947	10 913	-	4 181	44 620	-
45	314 341	-	346 707	120 374	15 071	111 132	66 586	21 405	51 913	401 361	116 224
48	5 135	-	37 501	10 159	6 957	9 031	632	-	7 364	3 802	262
499	309 206	-	309 206	110 215	8 114	102 101	65 954	21 405	44 549	397 559	115 962
51	8 442	-	8 442	2 384	-	2 384	1 013	-	1 013	9 254	-
521	8 925	-	8 925	2 683	-	2 683	1 042	-	1 042	8 729	-
522	5 273	-	5 273	635	-	635	281	-	281	4 302	-
53	2 125	-	2 125	143	-	143	272	-	272	646	-
54	-	-	-	9	-	9	-	-	-	16	-
62	2 114	-	2 114	9	-	9	197	-	197	150	-
63	1 357	-	1 357	858	-	858	1 503	-	1 503	9 939	-
699	28 236	-	28 236	6 721	-	6 721	4 308	-	4 308	33 036	-

AUFGABENBEREICHEN UND AUSGEWÄHLTEN AUSGABE-/EINNAHMEARTEN

DM

BERG GEM./GV. 27	ZUSAMMEN 28	BAYERN STAAT 29	GEM./GV. 30	ZUSAMMEN 31	SAARLAND STAAT 32	GEM./GV. 33	STADTST. ZUSAMMEN 34	HAMBURG 35	PREMEN 36	BERLIN (WEST) 37	NR.
BADEANSTALTEN 4009											
79 256	54 004	-	54 004	12 003	-	12 003	24 034	-	1 821	22 213	110
647	256	-	256	239	-	239	533	-	-	533	111
37 367	24 338	-	24 338	4 774	-	4 774	10 064	-	1 221	8 843	112
39 643	28 412	-	28 412	6 796	-	6 796	13 370	-	599	12 771	113
1 599	998	-	998	194	-	194	67	-	1	66	114
13 931	10 145	-	10 145	1 520	-	1 520	383	-	174	209	121
29 731	16 077	-	16 077	8 800	-	8 800	9 648	-	1 205	8 443	122
328	306	-	306	10	-	10	5	-	1	4	123
45 128	44 017	-	44 017	2 581	-	2 581	1 108	-	11	1 097	125
76 396	83 499	-	83 499	6 049	-	6 049	5 376	-	3 427	1 949	130
1 755	1 788	-	1 788	12	-	12	-	-	-	-	131
2 587	1 855	-	1 855	122	-	122	77	-	21	56	132
1 437	-	-	-	15	-	15	-	-	-	-	14
250 549	211 691	-	211 691	31 112	-	31 112	40 631	-	6 660	33 971	195
-	-	-	-	-	-	-	-	-	-	-	211
85	29	-	29	16	-	16	-	-	-	-	212
1 255	12 992	-	12 992	1 436	-	1 436	8 693	-	8 693	-	213
354	3 238	-	3 238	133	-	133	75	-	75	-	22
-	-	-	-	-	-	-	-	-	-	-	23
1 694	16 259	-	16 259	1 585	-	1 585	8 768	-	8 768	-	295
252 243	227 950	-	227 950	32 697	-	32 697	49 399	-	15 428	33 971	299
556	1 598	-	1 598	303	-	303	53	-	53	-	31
186	838	-	838	561	90	471	178	-	178	-	32
-	-	-	-	-	-	-	-	-	-	-	33
742	2 436	-	2 436	864	90	774	231	-	231	-	395
252 985	230 386	-	230 386	33 561	-	33 471	49 630	-	15 659	33 971	399
1 085	38 190	-	1 857	4 184	90	539	-	-	-	-	43
251 900	192 196	-	228 529	29 377	90	32 932	49 630	-	15 659	33 971	45
20 528	2 329	-	38 662	611	-	4 256	39	-	-	39	48
231 372	189 867	-	189 867	28 766	90	28 676	49 591	-	15 659	33 932	499
4 573	4 097	-	4 097	629	-	629	1 790	-	731	1 059	51
60 805	48 301	-	48 301	5 718	-	5 718	9 535	-	1 004	8 531	521
3 686	11 552	-	11 552	805	-	805	124	-	101	23	522
588	182	-	182	18	-	18	-	-	-	-	53
17	-	-	-	-	-	-	-	-	-	-	54
77	161	-	161	4	-	4	14	-	-	14	62
2 865	3 430	-	3 430	1 940	-	1 940	-	-	-	-	63
72 611	67 723	-	67 723	9 114	-	9 114	11 463	-	1 836	9 627	699
SPORTSTÄTTEN 4010											
34 419	17 087	-	17 087	6 365	692	5 673	20 601	1 755	2 815	16 031	110
349	192	-	192	72	50	22	1 229	495	223	511	111
9 847	2 341	-	2 341	827	206	621	6 695	510	406	5 779	112
22 851	13 646	-	13 646	5 197	436	4 761	12 435	692	2 186	9 557	113
1 372	908	-	908	269	-	269	242	58	-	184	114
17 485	8 385	-	8 385	2 022	69	1 953	14 137	5 250	941	7 946	121
28 626	9 057	-	9 057	3 359	270	3 089	7 543	1 405	844	5 294	122
403	1 240	-	1 240	16	4	12	900	33	4	863	123
7 083	7 495	-	7 495	361	33	328	3 438	137	2 176	1 125	125
218 022	131 096	-	131 096	18 947	59	18 888	19 407	5 874	5 944	7 589	130
15 229	13 736	-	13 736	603	-	603	8 073	5 143	-	2 930	131
4 683	3 515	-	3 515	328	-	328	419	71	117	231	132
71	-	-	-	-	-	-	-	-	-	-	14
326 021	191 611	-	191 611	32 001	1 127	30 874	74 518	19 668	12 841	42 009	195
-	-	-	-	-	-	-	114	-	-	114	211
-	-	-	-	-	-	-	945	-	945	-	212
4	5 362	-	5 362	6	-	6	259	259	-	-	213
3 205	10 123	10 123	-	143	-	143	11 597	7 092	2 534	1 971	22
288	-	-	-	-	-	-	377	-	377	-	23
3 497	15 485	10 123	5 362	149	-	149	13 292	7 351	3 856	2 085	295
329 518	207 096	10 123	196 973	32 150	1 127	31 023	87 810	27 019	16 697	44 094	299
163	134	-	134	-	-	-	916	-	-	916	31
76	33 610	33 580	30	997	997	-	-	-	-	-	32
-	-	-	-	-	-	-	-	-	-	-	33
239	33 744	33 580	164	997	997	-	916	-	-	916	395
329 757	240 840	43 703	197 137	33 147	2 124	31 023	88 726	27 019	16 697	45 010	399
2 219	39 163	-	5 443	4 797	-	786	-	-	-	-	43
327 538	201 677	43 703	191 694	28 350	2 124	30 237	88 726	27 019	16 697	45 010	45
45 941	20 424	16 005	38 139	545	100	4 456	1 067	-	-	1 067	48
281 597	181 253	27 698	153 555	27 805	2 024	25 781	87 659	27 019	16 697	43 943	499
9 254	6 739	-	6 739	410	43	367	1 154	96	585	473	51
8 729	7 171	-	7 171	344	-	344	2 558	794	-	1 764	521
4 302	8 445	-	8 445	190	57	133	356	210	107	39	522
646	492	-	492	1 889	-	1 889	305	305	-	-	53
16	44	-	44	-	-	-	-	-	-	-	54
150	278	-	278	5	-	5	1 457	23	1 359	75	62
9 939	4 912	-	4 912	1 704	-	1 704	3 610	-	297	3 313	63
33 036	28 081	-	28 081	4 542	100	4 442	9 440	1 428	2 348	5 664	699

2 AUSGABEN UND EINKÄUFEN DER ÖFFENTLICHEN HAUSHALTE 1977 NACH

1 000

NR.	ART DER AUSGABEN / EINKÄUFEN	INSGESAMT 1	BUND, LAF, ERP ZUSAMMEN 2	DARUNTER BUND 3	SOZIAL- VERSICHERUNG 4	ZWECK- VERBAEUNDE 5
4011 FÖRDERUNG DES SPORTS						
110	PERSONALAUSGABEN	48 556	-	-	-	6
111	BEAMTENBEZÜGE	11 934	-	-	-	-
112	ANGESTELLTENVERGÜETUNGEN	23 647	-	-	-	-
113	ARBEITERLOEHNE	10 100	-	-	-	6
114	SONSTIGE PERSONALAUSGABEN	2 875	-	-	-	-
121	UNTERHALTUNG VON UNBEWEGLICHEM VERMOEGEN	872	-	-	-	-
122	BEWIRTSCHAFTUNG DER GRUNDSTUECKE	1 254	-	-	-	3
123	MIETEN UND PACHTEN	1 264	-	-	-	-
125	UEBRIGER LAUFENDER SACHAUFWAND	100 807	-	-	-	-
130	BAUMASSNAHMEN	17 425	-	-	-	27
131	ERWERB VON UNBEWEGLICHEN SACHEN	500	-	-	-	-
132	ERWERB VON BEWEGLICHEN SACHEN	1 011	-	-	-	1
14	ERWERB VON BETEILIGUNGEN	257	-	-	-	-
195	UNMITTELBARE AUSGABEN (OHNE ZAHLUNGEN AN ANDERE BEREICHE)	171 946	-	-	-	40
211	RENTEN, UNTERSTUETZUNGEN U.AE.	1 333	-	-	-	-
212	LAUFENDE ZUSCHUESSE AN SOZIALE ODER AENNLICHE EINRICHTUNGEN	265 203	38 738	38 738	-	2
213	UEBRIGE LAUFENDE ZUSCHUESSE	2 947	-	-	-	-
22	VERMOEGENSUEBERTRAGUNGEN AN ANDERE BEREICHE	101 416	-	-	-	-
23	DARLEHEN AN ANDERE BEREICHE	8 056	-	-	-	-
295	ZAHLUNGEN AN ANDERE BEREICHE	378 975	38 738	38 738	-	2
299	UNMITTELBARE AUSGABEN	550 921	38 738	38 738	-	42
31	LFD.ZUWEISUNGEN UND ERSTATTUNGEN AN ÖFFENTLICHEN BEREICH	5 141	-	-	-	-
32	VERMOEGENSUEBERTRAGUNGEN AN ÖFFENTLICHEN BEREICH	87 976	-	-	-	-
33	DARLEHEN AN ÖFFENTLICHEN BEREICH	1 910	-	-	-	-
395	ZAHLUNGEN AN ÖFFENTLICHEN BEREICH	95 027	-	-	-	-
399	BRUTTOAUSGABEN	645 948	38 738	38 738	-	42
43	ABZUEGL. ZAHLUNGEN VON GLEICHER EBENE	16 849	-	-	-	-
45	GESAMTAUSGABEN (OHNE BESONDERE FINANZIERUNGSVORGAENGE)	629 099	38 738	38 738	-	42
48	ABZUEGL. ZAHLUNGEN VON ANDERER EBENE	-	-	-	-	48
499	NETTOAUSGABEN	629 099	38 738	38 738	-	6-
51	EINKÄUFEN AUS WIRTSCHAFTLICHER TÄTIGKEIT	268	-	-	-	6
521	GEBUEHREN, SONSTIGE ENTGELTE	1 829	-	-	-	6
522	UEBRIGE LAUFENDE EINKÄUFEN	1 902	2	2	-	-
53	VERAEUSSERUNG VON SACHVERMOEGEN	199	-	-	-	-
54	VERAEUSSERUNG VON BETEILIGUNGEN	2	-	-	-	-
62	LAUFENDE ZUSCHUESSE VON ANDEREN BEREICHEN	39 017	22	22	-	-
63	UEBRIGE EINKÄUFEN	9 109	2 892	2 892	-	5
699	UNMITTELBARE EINKÄUFEN	52 326	2 916	2 916	-	17
4012 SONSTIGES						
110	PERSONALAUSGABEN	43 188	2 364	2 364	-	4 193
111	BEAMTENBEZÜGE	3 820	715	715	-	286
112	ANGESTELLTENVERGÜETUNGEN	14 114	1 504	1 504	-	2 329
113	ARBEITERLOEHNE	23 082	76	76	-	1 316
114	SONSTIGE PERSONALAUSGABEN	2 172	69	69	-	262
121	UNTERHALTUNG VON UNBEWEGLICHEM VERMOEGEN	16 501	7	7	-	803
122	BEWIRTSCHAFTUNG DER GRUNDSTUECKE	6 445	78	78	-	350
123	MIETEN UND PACHTEN	2 479	234	234	-	162
125	UEBRIGER LAUFENDER SACHAUFWAND	18 951	1 518	1 518	-	2 379
130	BAUMASSNAHMEN	156 735	-	-	-	15 607
131	ERWERB VON UNBEWEGLICHEN SACHEN	34 626	-	-	-	1 069
132	ERWERB VON BEWEGLICHEN SACHEN	2 694	10	10	-	560
14	ERWERB VON BETEILIGUNGEN	2 501	-	-	-	740
195	UNMITTELBARE AUSGABEN (OHNE ZAHLUNGEN AN ANDERE BEREICHE)	284 120	4 211	4 211	-	25 863
211	RENTEN, UNTERSTUETZUNGEN U.AE.	2 953	-	-	-	-
212	LAUFENDE ZUSCHUESSE AN SOZIALE ODER AENNLICHE EINRICHTUNGEN	4 142	-	-	-	8
213	UEBRIGE LAUFENDE ZUSCHUESSE	7 665	-	-	-	201
22	VERMOEGENSUEBERTRAGUNGEN AN ANDERE BEREICHE	32 466	-	-	-	3
23	DARLEHEN AN ANDERE BEREICHE	2 414	-	-	-	-
295	ZAHLUNGEN AN ANDERE BEREICHE	49 640	-	-	-	212
299	UNMITTELBARE AUSGABEN	333 760	4 211	4 211	-	26 075
31	LFD.ZUWEISUNGEN UND ERSTATTUNGEN AN ÖFFENTLICHEN BEREICH	6 715	-	-	-	716
32	VERMOEGENSUEBERTRAGUNGEN AN ÖFFENTLICHEN BEREICH	35 348	-	-	-	1 413
33	DARLEHEN AN ÖFFENTLICHEN BEREICH	998	-	-	-	-
395	ZAHLUNGEN AN ÖFFENTLICHEN BEREICH	43 061	-	-	-	2 129
399	BRUTTOAUSGABEN	376 821	4 211	4 211	-	28 204
43	ABZUEGL. ZAHLUNGEN VON GLEICHER EBENE	98 096	-	-	-	150
45	GESAMTAUSGABEN (OHNE BESONDERE FINANZIERUNGSVORGAENGE)	278 725	4 211	4 211	-	28 054
48	ABZUEGL. ZAHLUNGEN VON ANDERER EBENE	-	-	-	-	22 894
499	NETTOAUSGABEN	278 725	4 211	4 211	-	5 160
51	EINKÄUFEN AUS WIRTSCHAFTLICHER TÄTIGKEIT	13 386	43	43	-	686
521	GEBUEHREN, SONSTIGE ENTGELTE	17 138	-	-	-	2 058
522	UEBRIGE LAUFENDE EINKÄUFEN	6 415	119	119	-	671
53	VERAEUSSERUNG VON SACHVERMOEGEN	4 937	-	-	-	213
54	VERAEUSSERUNG VON BETEILIGUNGEN	84	-	-	-	84
62	LAUFENDE ZUSCHUESSE VON ANDEREN BEREICHEN	576	-	-	-	179
63	UEBRIGE EINKÄUFEN	8 005	-	-	-	476
699	UNMITTELBARE EINKÄUFEN	50 541	162	162	-	4 307

AUFGABENBEREICHEN UND AUSGEWAHLTEN AUSGABE-/EINNAHMEARTEN

DM

ORGANISAT.- ERWERBSCHAR,	LAENDER (EINSCHL. STADTSTAATEN)			SCHLESWIG-HOLSTEIN			NIEDERSACHSEN			NR.
6	ZUSAMMEN 7	STAAT 8	GEM. /GV. 9	ZUSAMMEN 10	STAAT 11	GEM. /GV. 12	ZUSAMMEN 13	STAAT 14	GEM. /GV. 15	
FOERDERUNG DES SPORTS 4011										
-	48 550	511	48 039	590	-	590	5 340	1 143	4 197	110
-	11 934	117	11 817	145	-	145	1 534	365	1 169	111
-	23 647	133	23 780	416	-	416	2 604	122	2 482	112
-	10 094	346	10 440	20	-	20	459	-	459	113
-	2 875	873	2 002	9	-	9	743	-	87	114
-	869	-	869	168	-	168	13	656	13	121
-	1 251	6	1 245	27	-	27	133	6	127	122
-	1 264	39	1 225	22	-	22	134	39	95	123
-	100 807	60 083	40 724	865	489	376	3 089	953	2 136	125
-	17 398	-	17 398	918	-	918	312	-	312	130
-	500	-	500	129	-	129	-	-	-	131
-	1 010	80	930	2	-	2	19	-	19	132
-	257	-	257	-	-	-	-	-	-	14
-	171 906	60 719	111 187	2 721	489	2 232	9 040	2 141	6 899	195
-	1 333	1 333	-	-	-	-	-	-	-	211
-	226 463	92 429	134 034	18 907	7 974	10 933	35 455	13 678	21 777	212
-	2 967	828	2 139	546	-	546	230	-	230	213
-	101 416	17 006	84 410	3 987	-	3 987	17 421	-	17 421	22
-	8 056	2 244	5 812	60	-	60	721	-	721	23
-	340 235	113 840	226 395	23 520	7 974	15 546	53 827	13 678	40 149	295
-	512 141	174 559	337 582	26 241	8 463	17 778	62 867	15 819	47 048	299
-	5 141	384	4 757	421	80	341	1 582	50	1 532	31
-	87 976	39 141	48 835	8 012	1 800	6 212	21 175	-	21 175	32
-	1 910	600	1 310	-	-	-	1 270	-	1 270	33
-	95 027	40 125	54 902	8 433	1 880	6 553	24 027	50	23 977	395
-	607 168	214 684	392 484	34 674	10 343	24 331	86 894	15 869	71 025	399
-	10 364	-	2 293	404	-	219	685	-	651	43
-	596 804	214 684	390 191	34 270	10 343	24 112	86 209	15 869	70 374	45
-	6 437	7 429	7 079	256	-	441	7	-	41	48
-	590 367	207 255	383 112	34 014	10 343	23 671	86 202	15 869	70 333	499
-	262	-	262	12	-	12	4	-	4	51
-	1 823	-	1 823	11	-	11	99	-	99	521
-	1 900	293	1 607	93	46	47	57	34	23	522
-	199	-	199	-	-	-	85	-	85	53
-	2	-	2	-	-	-	-	-	-	54
-	38 995	7 073	31 922	884	-	884	3 863	-	3 863	62
-	6 212	2 377	3 835	373	155	218	141	-	141	63
-	49 393	9 743	39 650	1 373	201	1 172	4 249	34	4 215	699
SONSTIGES 4012										
-	36 631	-	36 631	2 022	-	2 022	1 784	-	1 784	110
-	2 819	-	2 819	134	-	134	3	-	3	111
-	10 281	-	10 281	588	-	588	626	-	626	112
-	21 690	-	21 690	1 291	-	1 291	1 058	-	1 058	113
-	1 841	-	1 841	9	-	9	97	-	97	114
-	15 691	344	15 347	685	-	685	1 221	-	1 221	121
-	6 017	30	5 987	493	-	493	687	-	687	122
-	2 083	10	2 073	88	-	88	384	-	384	123
-	15 054	394	14 660	477	-	477	1 238	70	1 168	125
-	141 128	9 916	131 212	4 786	-	4 786	12 326	-	12 326	130
-	33 557	5 694	27 863	769	-	769	3 269	-	3 269	131
-	2 124	-	2 124	208	-	208	222	-	222	132
-	1 761	-	1 761	-	-	-	48	-	48	14
-	254 046	16 388	237 658	9 530	-	9 530	21 179	70	21 109	195
-	2 953	2 953	-	-	-	-	-	-	-	211
-	4 134	1 305	2 829	142	-	142	9	-	9	212
-	7 464	1 962	5 502	3	-	3	8	-	8	213
-	32 463	9 056	23 407	166	-	166	639	-	639	22
-	2 414	181	2 233	1	-	1	-	-	-	23
-	49 428	15 457	33 971	312	-	312	656	-	656	295
-	303 474	31 845	271 629	9 842	-	9 842	21 835	70	21 765	299
-	5 999	-	5 999	23	-	23	567	-	567	31
-	33 935	19 741	14 194	5 340	4 581	759	406	-	406	32
-	998	-	998	-	-	-	-	-	-	33
-	40 932	19 741	21 191	5 363	4 581	782	973	-	973	395
-	344 406	51 586	292 820	15 205	4 581	10 624	22 808	70	22 738	399
-	66 279	-	6 535	2 700	-	314	5 046	-	1 477	43
-	278 127	51 586	286 285	12 505	4 581	10 310	17 762	70	21 261	45
-	8 773	1 100	67 417	539	-	2 925	785	-	4 354	48
-	269 354	50 486	218 868	11 966	4 581	7 385	16 977	70	16 907	499
-	12 657	416	12 241	1 104	-	1 104	806	-	806	51
-	15 080	-	15 080	449	-	449	1 477	-	1 477	521
-	5 625	1	5 624	38	-	38	188	-	188	522
-	4 724	-	4 724	176	-	176	700	-	700	53
-	-	-	-	-	-	-	-	-	-	54
-	397	8	389	30	-	30	68	-	68	62
-	7 589	139	7 450	286	-	286	438	-	438	63
-	46 072	564	45 508	2 083	-	2 083	3 677	-	3 677	699

NR.	NORDRHEIN-WESTFALEN			ZUSAMMEN 19	HESSEN STAAT 20	GEM./GV. 21	RHEINLAND-PFALZ			BADEN-WÜRTTEMBERG	
	ZUSAMMEN 16	STAAT 17	GEM./GV. 18				ZUSAMMEN 22	STAAT 23	GEM./GV. 24	ZUSAMMEN 25	STAAT 26
4011 FÖRDERUNG DES SPORTS											
110	29 805	246	29 559	4 636	-	4 636	1 991	-	1 991	3 105	-
111	7 012	-	7 012	1 060	-	1 060	642	-	642	934	-
112	13 016	-	13 016	2 857	-	2 857	821	-	821	1 614	-
113	8 034	-	8 034	611	-	611	505	-	505	491	-
114	1 743	246	1 497	108	-	108	23	-	23	66	-
121	393	-	393	58	-	58	67	-	67	108	-
122	626	-	626	98	-	98	57	-	57	225	-
123	575	-	575	82	-	82	14	-	14	382	-
125	52 110	36 621	15 489	15 974	10	15 964	14 852	14 186	666	4 243	-
130	4 083	-	4 083	2 718	-	2 718	793	-	793	7 500	-
131	20	-	20	1	-	1	207	-	207	94	-
132	180	-	180	325	-	325	130	-	130	62	-
14	5	-	5	-	-	-	-	-	-	252	-
195	87 797	36 867	50 930	23 892	10	23 882	18 111	14 186	3 925	15 971	-
211	1 305	1 305	-	-	-	-	-	-	-	-	-
212	34 501	-	34 501	7 028	6 584	444	6 395	-	6 395	49 623	26 144
213	211	-	211	126	-	126	41	-	41	272	-
22	29 542	16 818	12 724	4 239	-	4 239	4 283	118	4 165	13 796	-
23	539	420	119	1 019	-	1 019	58	-	58	535	-
295	66 098	18 543	47 555	12 412	6 584	5 828	10 777	118	10 659	64 226	26 144
299	153 895	55 410	98 485	36 304	6 594	29 710	28 888	14 304	14 584	80 197	26 144
31	778	-	778	239	27	212	1 165	-	1 165	128	-
32	41 256	37 141	4 115	5 106	-	5 106	4 022	-	4 022	2 766	-
33	600	600	-	-	-	-	-	-	-	-	-
395	42 634	37 741	4 893	5 345	27	5 318	5 187	-	5 187	2 894	-
399	196 529	93 151	103 378	41 649	6 621	35 028	34 075	14 304	19 771	83 091	26 144
43	4 143	-	476	1 939	-	365	421	-	262	774	-
45	192 386	93 151	102 902	39 710	6 621	34 663	33 654	14 304	19 509	82 317	26 144
48	5 323	7 429	1 561	171	-	1 745	190	-	349	184	-
499	187 063	85 722	101 341	39 539	6 621	32 918	33 464	14 304	19 160	82 133	26 144
51	155	-	155	28	-	28	10	-	10	52	-
521	950	-	950	415	-	415	34	-	34	84	-
522	745	83	662	54	-	54	216	129	87	188	-
53	-	-	-	9	-	9	13	-	13	73	-
54	1	-	1	-	-	-	1	-	1	-	-
62	13 615	-	13 615	2 996	-	2 996	2 275	-	2 275	2 102	-
63	472	2	470	302	-	302	227	-	227	922	-
699	15 938	85	15 853	3 804	-	3 804	2 776	129	2 647	3 421	-
4012 SONSTIGES											
110	19 208	-	19 208	2 633	-	2 633	1 633	-	1 633	1 601	-
111	2 142	-	2 142	105	-	105	13	-	13	74	-
112	6 251	-	6 251	802	-	802	263	-	263	249	-
113	10 499	-	10 499	1 448	-	1 448	1 060	-	1 060	1 175	-
114	316	-	316	278	-	278	297	-	297	103	-
121	6 119	-	6 119	944	-	944	1 008	-	1 008	1 027	-
122	1 882	-	1 882	872	-	872	445	-	445	253	-
123	246	-	246	167	-	167	44	-	44	107	-
125	4 342	-	4 342	1 710	-	1 710	470	-	470	921	30
130	45 015	-	45 015	12 614	-	12 614	4 379	-	4 379	9 327	-
131	13 148	-	13 148	753	-	753	378	-	378	913	-
132	928	-	928	82	-	82	57	-	57	51	-
14	215	-	215	-	-	-	-	-	-	1 498	-
195	91 103	-	91 103	19 775	-	19 775	8 414	-	8 414	15 698	30
211	-	-	-	-	-	-	-	-	-	-	-
212	1 478	-	1 478	-	-	-	3	-	3	829	653
213	4 688	-	4 688	7	-	7	-	-	-	71	-
22	19 568	-	19 568	328	-	328	292	285	7	3 419	3 226
23	1 946	-	1 946	19	-	19	65	-	65	138	-
295	27 680	-	27 680	354	-	354	360	285	75	4 457	3 879
299	118 783	-	118 783	20 129	-	20 129	8 774	285	8 489	20 155	3 909
31	1 509	-	1 509	320	-	320	528	-	528	52	-
32	10 127	-	10 127	444	316	128	222	-	222	750	-
33	897	-	897	-	-	-	-	-	-	-	-
395	12 533	-	12 533	764	316	448	750	-	750	802	-
399	131 316	-	131 316	20 893	316	20 577	9 524	285	9 239	20 957	3 909
43	29 425	-	3 203	3 272	-	319	891	-	260	1 925	-
45	101 891	-	128 113	17 621	316	20 258	8 633	285	8 979	19 032	3 909
48	764	-	26 986	1 050	-	4 003	634	-	1 265	1 709	1 100
499	101 127	-	101 127	16 571	316	16 255	7 999	285	7 714	17 323	2 809
51	2 677	-	2 677	1 983	-	1 983	1 144	-	1 144	1 103	-
521	1 449	-	1 449	2 664	-	2 664	1 316	-	1 316	1 304	-
522	3 463	-	3 463	242	-	242	372	-	372	239	-
53	1 697	-	1 697	178	-	178	49	-	49	82	-
54	-	-	-	-	-	-	-	-	-	-	-
62	40	-	40	19	-	19	20	-	20	44	-
63	1 750	-	1 750	2 929	-	2 929	147	-	147	597	-
699	11 076	-	11 076	8 015	-	8 015	3 048	-	3 048	3 369	-

AUFGABENBEREICHEN UND AUSGEWAHLTEN AUSGABE-/EINNAHMEARTEN

DM

BERG GEM./GV. 27	ZUSAMMEN 28	BAYERN STAAT 29	GEM./GV. 30	ZUSAMMEN 31	SAARLAND STAAT 32	GEM./GV. 33	STADTST. ZUSAMMEN 34	HAMBURG 35	BREMEN 36	BERLIN (WEST) 37	NR.-
FOERDERUNG DES SPORTS 4011											
3 105	3 463	-	3 463	498	-	498	878-	878-	-	-	110
934	699	-	699	156	-	156	248-	248-	-	-	111
1 614	2 311	-	2 311	263	-	263	255-	255-	-	-	112
491	252	-	252	68	-	68	346-	346-	-	-	113
66	201	-	201	11	-	11	29-	29-	-	-	114
108	29	-	29	33	-	33	-	-	-	-	121
225	6	-	6	79	-	79	-	-	-	-	122
382	35	-	35	20	-	20	-	-	-	-	123
4 243	2 262	583	1 679	418	247	171	6 994	3 075	2 264	1 655	125
7 500	1 020	-	1 020	54	-	54	-	-	-	-	130
94	49	-	49	-	-	-	-	-	-	-	131
62	212	-	212	-	-	-	80	-	80	-	132
252	-	-	-	-	-	-	-	-	-	-	14
15 971	7 076	583	6 493	1 102	247	855	6 196	2 197	2 344	1 655	195
-	-	-	-	-	-	-	28	-	-	28	211
23 479	57 393	21 800	35 593	912	-	912	16 249	3 294	1 813	11 142	212
272	1 169	547	622	91	-	91	281	-	281	-	213
13 796	27 361	-	27 361	717	-	717	70	-	70	-	22
535	3 280	-	3 280	-	-	-	1 824	-	299	1 525	23
38 082	89 203	22 347	66 856	1 720	-	1 720	18 452	3 294	2 463	12 695	295
54 053	96 279	22 930	73 349	2 822	247	2 575	24 648	5 491	4 807	14 350	299
128	766	227	539	62	-	62	-	-	-	-	31
2 766	4 664	-	4 664	775	-	775	200	200	-	-	32
-	40	-	40	-	-	-	-	-	-	-	33
2 894	5 470	227	5 243	837	-	837	200	200	-	-	395
56 947	101 749	23 157	78 592	3 659	247	3 412	24 848	5 691	4 807	14 350	399
175	1 942	-	139	56	-	6	-	-	-	-	43
56 772	99 807	23 157	78 453	3 603	247	3 406	24 848	5 691	4 807	14 350	45
783	293	-	2 096	13	-	63	-	-	-	-	48
55 989	99 514	23 157	76 357	3 590	247	3 343	24 848	5 691	4 807	14 350	499
52	1	-	1	-	-	-	-	-	-	-	51
84	226	-	226	4	-	4	-	-	-	-	521
188	543	-	543	3	-	3	1	-	1	-	522
73	19	-	19	-	-	-	-	-	-	-	53
-	-	-	-	-	-	-	-	-	-	-	54
2 102	6 187	-	6 187	-	-	-	7 073	3 245	-	3 828	62
922	2 943	1 399	1 544	11	-	11	821	-	109	712	63
3 421	9 919	1 399	8 520	18	-	18	7 895	3 245	110	4 540	699
SONSTIGES 4012											
1 601	6 674	-	6 674	1 076	-	1 076	-	-	-	-	110
74	340	-	340	8	-	8	-	-	-	-	111
249	1 446	-	1 446	56	-	56	-	-	-	-	112
1 175	4 232	-	4 232	927	-	927	-	-	-	-	113
103	656	-	656	85	-	85	-	-	-	-	114
1 027	4 064	-	4 064	279	-	279	344	-	344	-	121
253	1 204	-	1 204	151	-	151	30	-	30	-	122
107	1 028	-	1 028	9	-	9	10	-	10	-	123
891	5 316	155	5 161	441	-	441	139	-	76	63	125
9 327	27 467	-	27 467	15 296	-	15 296	9 916	6 201	2 464	1 251	130
913	8 495	-	8 495	138	-	138	5 694	5 694	-	-	131
51	574	-	574	2	-	2	-	-	-	-	132
1 498	-	-	-	-	-	-	-	-	-	-	14
15 668	54 822	155	54 667	17 392	-	17 392	16 133	11 895	2 924	1 314	195
-	-	-	-	7	7	-	2 946	-	2 946	-	211
176	1 012	-	1 012	9	-	9	652	-	652	-	212
71	2 082	1 962	120	605	-	605	-	-	-	-	213
193	7 837	5 431	2 406	100	-	100	114	-	21	93	22
138	64	-	64	-	-	-	181	-	181	-	23
578	10 995	7 393	3 602	721	7	714	3 893	-	3 800	93	295
16 246	65 817	7 548	58 269	18 113	7	18 106	20 026	11 895	6 724	1 407	299
52	2 946	-	2 946	54	-	54	-	-	-	-	31
750	16 030	14 844	1 186	616	-	616	-	-	-	-	32
-	101	-	101	-	-	-	-	-	-	-	33
802	19 077	14 844	4 233	670	-	670	-	-	-	-	395
17 048	84 894	22 392	62 502	18 783	7	18 776	20 026	11 895	6 724	1 407	399
126	13 644	-	790	9 376	-	46	-	-	-	-	43
16 922	71 250	22 392	61 712	9 407	7	18 730	20 026	11 895	6 724	1 407	45
2 408	2 405	-	15 259	887	-	10 217	-	-	-	-	48
14 514	68 845	22 392	46 453	8 520	7	8 513	20 026	11 895	6 724	1 407	499
1 103	3 111	-	3 111	313	-	313	416	383	33	-	51
1 304	6 027	-	6 027	394	-	394	-	-	-	-	521
239	1 033	-	1 033	49	-	49	1	-	1	-	522
82	1 241	-	1 241	601	-	601	-	-	-	-	53
-	-	-	-	-	-	-	-	-	-	-	54
44	161	-	161	7	-	7	8	-	8	-	62
597	1 228	-	1 228	75	-	75	139	-	139	-	63
3 369	12 801	-	12 801	1 439	-	1 439	564	383	181	-	699

2 AUSGABEN UND EINKÄUFEN DER ÖFFENTLICHEN HAUSHALTE 1977 NACH

1 000

NR.	ART DER AUSGABEN / EINKÄUFEN	INSGESAMT 1	BUND, LAF, ERP ZUSAMMEN 2	DARUNTER BUND 3	SOZIAL- VERSICHERUNG 4	ZWECK- VERBAUENDE 5
4013 REINHALTUNG VON LUFT, WASSER UND ERDE U.DGL.						
110	PERSONALAUSGABEN	62 466	17 772	17 772	-	-
111	BEAMTENBEZÜGE	17 843	5 061	5 061	-	-
112	ANGESTELLTENVERGÜETUNGEN	38 352	10 758	10 758	-	-
113	ARBEITERLOEHNE	3 907	753	753	-	-
114	SONSTIGE PERSONALAUSGABEN	2 364	1 200	1 200	-	-
121	UNTERHALTUNG VON UNBEWEGLICHEM VERMOEGEN	4 700	66	66	-	-
122	BEWIRTSCHAFTUNG DER GRUNDSTUECKE	2 507	464	464	-	-
123	MIETEN UND PACHTEN	4 213	469	469	-	-
125	UEBRIGER LAUFENDER SACHAUFWAND	63 851	41 230	41 230	-	-
130	BAUMASSNAHMEN	7 744	2 369	2 369	-	-
131	ERWERB VON UNBEWEGLICHEN SACHEN	19 941	1 785	1 785	-	-
132	ERWERB VON BEWEGLICHEN SACHEN	2 000	-	-	-	-
14	ERWERB VON BETEILIGUNGEN	-	-	-	-	-
195	UNMITTELBARE AUSGABEN (OHNE ZAHLUNGEN AN ANDERE BEREICHE)	167 422	64 155	64 155	-	-
211	RENTEN, UNTERSTUETZUNGEN U.AE.	10	-	-	-	-
212	LAUFENDE ZUSCHUESSE AN SOZIALE ODER AEHNLICHE EINRICHTUNGEN	1	1	1	-	-
213	UEBRIGE LAUFENDE ZUSCHUESSE	11 603	4 097	4 097	-	-
22	VERMOEGENSUEBERTRAGUNGEN AN ANDERE BEREICHE	35 762	15 769	15 769	-	-
23	DARLEHEN AN ANDERE BEREICHE	47 134	25 671	-	-	-
295	ZAHLUNGEN AN ANDERE BEREICHE	94 510	45 538	19 867	-	-
299	UNMITTELBARE AUSGABEN	261 932	109 693	84 022	-	-
31	LFD.ZUWEISUNGEN UND ERSTATTUNGEN AN OEFFENTLICHEN BEREICH	2 622	1 803	1 803	-	-
32	VERMOEGENSUEBERTRAGUNGEN AN OEFFENTLICHEN BEREICH	33 155	27 373	27 373	-	-
33	DARLEHEN AN OEFFENTLICHEN BEREICH	159 898	159 898	-	-	-
395	ZAHLUNGEN AN OEFFENTLICHEN BEREICH	195 675	189 074	29 176	-	-
399	BRUTTOAUSGABEN	457 607	298 767	113 198	-	-
43	ABZUEGL. ZAHLUNGEN VON GLEICHER EBENE	135 751	-	-	-	-
45	GESAMTAUSGABEN (OHNE BESONDERE FINANZIERUNGSVORGAENGE)	321 856	298 767	113 198	-	-
48	ABZUEGL. ZAHLUNGEN VON ANDERER EBENE	-	131 768	-	-	-
499	NETTOAUSGABEN	321 856	166 999	113 198	-	-
51	EINKÄUFEN AUS WIRTSCHAFTLICHER TÄTIGKEIT	160	96	96	-	-
521	GEBUEHREN, SONSTIGE ENTGELTE	15 157	12 624	12 624	-	-
522	UEBRIGE LAUFENDE EINKÄUFEN	2 789	1 955	1 955	-	-
53	VERAEUSSERUNG VON SACHVERMOEGEN	349	336	336	-	-
54	VERAEUSSERUNG VON BETEILIGUNGEN	-	-	-	-	-
62	LAUFENDE ZUSCHUESSE VON ANDEREN BEREICHEN	1 135	-	-	-	-
63	UEBRIGE EINKÄUFEN	-	-	-	-	-
699	UNMITTELBARE EINKÄUFEN	19 590	15 011	15 011	-	-
2017 HOCHSCHULKLINIKEN						
110	PERSONALAUSGABEN	3 106 667	-	-	-	-
111	BEAMTENBEZÜGE	338 395	-	-	-	-
112	ANGESTELLTENVERGÜETUNGEN	2 107 741	-	-	-	-
113	ARBEITERLOEHNE	514 350	-	-	-	-
114	SONSTIGE PERSONALAUSGABEN	146 181	-	-	-	-
121	UNTERHALTUNG VON UNBEWEGLICHEM VERMOEGEN	61 393	-	-	-	-
122	BEWIRTSCHAFTUNG DER GRUNDSTUECKE	271 310	-	-	-	-
123	MIETEN UND PACHTEN	21 971	-	-	-	-
125	UEBRIGER LAUFENDER SACHAUFWAND	1 208 342	-	-	-	-
130	BAUMASSNAHMEN	278 335	-	-	-	-
131	ERWERB VON UNBEWEGLICHEN SACHEN	-	-	-	-	-
132	ERWERB VON BEWEGLICHEN SACHEN	190 074	-	-	-	-
14	ERWERB VON BETEILIGUNGEN	-	-	-	-	-
195	UNMITTELBARE AUSGABEN (OHNE ZAHLUNGEN AN ANDERE BEREICHE)	5 136 092	-	-	-	-
211	RENTEN, UNTERSTUETZUNGEN U.AE.	2 184	-	-	-	-
212	LAUFENDE ZUSCHUESSE AN SOZIALE ODER AEHNLICHE EINRICHTUNGEN	1 670	-	-	-	-
213	UEBRIGE LAUFENDE ZUSCHUESSE	-	-	-	-	-
22	VERMOEGENSUEBERTRAGUNGEN AN ANDERE BEREICHE	9 338	-	-	-	-
23	DARLEHEN AN ANDERE BEREICHE	-	-	-	-	-
295	ZAHLUNGEN AN ANDERE BEREICHE	13 192	-	-	-	-
299	UNMITTELBARE AUSGABEN	5 151 284	-	-	-	-
31	LFD.ZUWEISUNGEN UND ERSTATTUNGEN AN OEFFENTLICHEN BEREICH	22 338	-	-	-	-
32	VERMOEGENSUEBERTRAGUNGEN AN OEFFENTLICHEN BEREICH	125 450	120 154	120 154	-	-
33	DARLEHEN AN OEFFENTLICHEN BEREICH	-	-	-	-	-
395	ZAHLUNGEN AN OEFFENTLICHEN BEREICH	147 788	120 154	120 154	-	-
399	BRUTTOAUSGABEN	5 299 072	120 154	120 154	-	-
43	ABZUEGL. ZAHLUNGEN VON GLEICHER EBENE	160 751	-	-	-	-
45	GESAMTAUSGABEN (OHNE BESONDERE FINANZIERUNGSVORGAENGE)	5 138 321	120 154	120 154	-	-
48	ABZUEGL. ZAHLUNGEN VON ANDERER EBENE	-	-	-	-	-
499	NETTOAUSGABEN	5 138 321	120 154	120 154	-	-
51	EINKÄUFEN AUS WIRTSCHAFTLICHER TÄTIGKEIT	309 548	-	-	-	-
521	GEBUEHREN, SONSTIGE ENTGELTE	2 709 962	-	-	-	-
522	UEBRIGE LAUFENDE EINKÄUFEN	115 026	-	-	-	-
53	VERAEUSSERUNG VON SACHVERMOEGEN	241	-	-	-	-
54	VERAEUSSERUNG VON BETEILIGUNGEN	-	-	-	-	-
62	LAUFENDE ZUSCHUESSE VON ANDEREN BEREICHEN	39 252	-	-	-	-
63	UEBRIGE EINKÄUFEN	674	-	-	-	-
699	UNMITTELBARE EINKÄUFEN	3 174 703	-	-	-	-

AUFGABENBEREICHEN UND AUSGEWAHLTEN AUSGABE-/EINNAHMEARTEN

DM

ORGANISAT.-O. ERWERBSCHAR.	LAENDER (EINSCHL. STADTSTAATEN)			SCHLESWIG-HOLSTEIN			NIEDERSACHSEN			NR.
	ZUSAMMEN	STAAT	GEM. /GV.	ZUSAMMEN	STAAT	GEM. /GV.	ZUSAMMEN	STAAT	GEM. /GV.	
6	7	8	9	10	11	12	13	14	15	
REINHALTUNG VON LUFT, WASSER UND ERDE U.DGL. 4013										
-	44 694	44 694	-	244	244	-	31	31	-	110
-	12 782	12 782	-	47	47	-	-	-	-	111
-	27 594	27 594	-	197	197	-	-	-	-	112
-	3 154	3 154	-	-	-	-	-	-	-	113
-	1 164	1 164	-	-	-	-	-	-	-	114
-	4 634	4 634	-	-	-	-	31	31	-	121
-	2 043	2 043	-	12	12	-	-	-	-	122
-	3 744	3 744	-	9	9	-	-	-	-	123
-	22 621	22 621	-	301	301	-	729	729	-	125
-	5 375	5 375	-	-	-	-	-	-	-	130
-	18 156	18 156	-	22	22	-	663	663	-	131
-	2 000	2 000	-	-	-	-	-	-	-	132
-	103 267	103 267	-	568	568	-	1 423	1 423	-	14
-	10	10	-	-	-	-	-	-	-	195
-	7 506	7 506	-	-	-	-	-	-	-	211
-	19 993	19 993	-	2 792	2 792	-	-	-	-	212
-	21 463	21 463	-	-	-	-	-	-	-	213
-	48 972	48 972	-	2 792	2 792	-	-	-	-	22
-	152 239	152 239	-	3 380	3 380	-	1 423	1 423	-	23
-	819	819	-	-	-	-	-	-	-	295
-	5 782	5 782	-	117	117	-	280	280	-	31
-	6 601	6 601	-	117	117	-	-	-	-	32
-	158 840	158 840	-	3 497	3 497	-	280	280	-	33
-	278	278	-	-	-	-	-	-	-	395
-	158 562	158 604	-	3 497	3 497	-	1 703	1 703	-	399
-	3 705	3 747	-	-	-	-	-	-	-	43
-	154 857	154 857	-	3 497	3 497	-	1 703	1 703	-	45
-	64	64	-	-	-	-	-	-	-	48
-	2 533	2 533	-	1	1	-	-	-	-	51
-	834	834	-	10	10	-	-	-	-	521
-	13	13	-	-	-	-	-	-	-	522
-	1 135	1 135	-	-	-	-	-	-	-	53
-	-	-	-	-	-	-	-	-	-	54
-	-	-	-	-	-	-	-	-	-	62
-	-	-	-	-	-	-	-	-	-	63
-	4 579	4 579	-	11	11	-	-	-	-	699
HOCHSCHULKLINIKEN 2017										
-	3 106 667	3 106 667	-	184 272	184 272	-	293 140	293 140	-	110
-	338 395	338 395	-	14 265	14 265	-	31 539	31 539	-	111
-	2 107 741	2 107 741	-	130 489	130 489	-	202 740	202 740	-	112
-	514 350	514 350	-	26 147	26 147	-	45 943	45 943	-	113
-	146 181	146 181	-	13 371	13 371	-	12 918	12 918	-	114
-	61 393	61 393	-	4 446	4 446	-	2 201	2 201	-	121
-	271 310	271 310	-	11 816	11 816	-	39 631	39 631	-	122
-	21 971	21 971	-	391	391	-	7 488	7 488	-	123
-	1 208 342	1 208 342	-	58 280	58 280	-	83 917	83 917	-	125
-	278 335	278 335	-	8 371	8 371	-	29 385	29 385	-	130
-	190 074	190 074	-	6 558	6 558	-	20 295	20 295	-	131
-	5 138 092	5 138 092	-	274 134	274 134	-	476 057	476 057	-	132
-	2 184	2 184	-	82	82	-	33	33	-	14
-	1 670	1 670	-	19	19	-	-	-	-	195
-	9 338	9 338	-	-	-	-	-	-	-	211
-	13 192	13 192	-	101	101	-	33	33	-	212
-	5 151 284	5 151 284	-	274 235	274 235	-	476 090	476 090	-	213
-	22 338	22 338	-	2 781	2 781	-	3 461	3 461	-	22
-	5 296	5 296	-	427	427	-	-	-	-	23
-	27 634	27 634	-	3 208	3 208	-	3 461	3 461	-	295
-	5 178 918	5 178 918	-	277 443	277 443	-	479 551	479 551	-	299
-	22 386	1 439	-	496	-	-	-	-	-	43
-	5 156 532	5 177 459	-	276 947	277 443	-	479 551	479 551	-	45
-	138 365	159 292	-	5 984	6 480	-	26 311	26 311	-	48
-	5 018 167	5 018 167	-	270 963	270 963	-	453 240	453 240	-	499
-	309 548	309 548	-	2 416	2 416	-	2 886	2 886	-	51
-	2 709 962	2 709 962	-	200 150	200 150	-	185 220	185 220	-	521
-	115 026	115 026	-	2 389	2 389	-	7 567	7 567	-	522
-	241	241	-	23	23	-	61	61	-	53
-	39 252	39 252	-	-	-	-	4 012	4 012	-	54
-	674	674	-	-	-	-	-	-	-	62
-	3 174 703	3 174 703	-	204 978	204 978	-	199 746	199 746	-	63

2 AUSGABEN UND EINKÜMMEN DER OEFFENTLICHEN HAUSHALTE 1977 NACH

1 000

NR.	NORDRHEIN-WESTFALEN			ZUSAMMEN 19	HESSEN		RHEINLAND-PFALZ			BADEN-WÜRTTEMBERG	
	ZUSAMMEN 16	STAAT 17	GEM./GV. 18		STAAT 20	GEM./GV. 21	ZUSAMMEN 22	STAAT 23	GEM./GV. 24	ZUSAMMEN 25	STAAT 26
4013 REINHALTUNG VON LUFT, WASSER UND ERDE U.DGL.											
110	13 215	13 215	-	8 105	8 105	-	886	886	-	12 851	12 851
111	2 440	2 440	-	2 310	2 310	-	372	372	-	4 416	4 416
112	9 458	9 458	-	4 961	4 961	-	343	343	-	7 028	7 028
113	1 232	1 232	-	229	229	-	115	115	-	1 105	1 105
114	85	85	-	605	605	-	56	56	-	302	302
121	39	39	-	36	36	-	-	-	-	141	141
122	1 340	1 340	-	282	282	-	31	31	-	283	283
123	1 099	1 099	-	532	532	-	-	-	-	883	883
125	6 308	6 308	-	3 147	3 147	-	827	827	-	4 408	4 408
130	-	-	-	329	329	-	389	389	-	-	-
131	-	-	-	-	-	-	-	-	-	5 186	5 186
132	4 376	4 376	-	1 724	1 724	-	229	229	-	-	-
14	-	-	-	-	-	-	-	-	-	-	-
195	26 377	26 377	-	14 155	14 155	-	2 362	2 362	-	23 752	23 752
211	-	-	-	-	-	-	-	-	-	-	-
212	-	-	-	-	-	-	-	-	-	-	-
213	3 010	3 010	-	-	-	-	-	-	-	500	500
22	9 752	9 752	-	-	-	-	-	-	-	-	-
23	21 463	21 463	-	-	-	-	-	-	-	-	-
295	34 225	34 225	-	-	-	-	-	-	-	500	500
299	60 602	60 602	-	14 155	14 155	-	2 362	2 362	-	24 252	24 252
31	410	410	-	25	25	-	64	64	-	-	-
32	-	-	-	-	-	-	-	-	-	-	-
33	-	-	-	-	-	-	-	-	-	-	-
395	410	410	-	25	25	-	64	64	-	-	-
399	61 012	61 012	-	14 180	14 180	-	2 426	2 426	-	24 252	24 252
43	-	-	-	42	-	-	-	-	-	731	731
45	61 012	61 012	-	14 138	14 180	-	2 426	2 426	-	24 252	24 252
48	87	87	-	453	495	-	-	-	-	731	731
499	60 925	60 925	-	13 685	13 685	-	2 426	2 426	-	23 521	23 521
51	23	23	-	5	5	-	3	3	-	33	33
521	32	32	-	409	409	-	-	-	-	1 873	1 873
522	153	153	-	41	41	-	30	30	-	34	34
53	13	13	-	-	-	-	-	-	-	-	-
54	-	-	-	-	-	-	-	-	-	-	-
62	102	102	-	37	37	-	-	-	-	40	40
63	-	-	-	-	-	-	-	-	-	-	-
699	323	323	-	492	492	-	33	33	-	1 980	1 980
2017 HOCHSCHULKLINIKEN											
110	722 244	722 244	-	379 667	379 667	-	138 489	138 489	-	425 020	425 020
111	69 746	69 746	-	31 318	31 318	-	11 301	11 301	-	33 785	33 785
112	457 833	457 833	-	271 213	271 213	-	95 150	95 150	-	320 575	320 575
113	114 421	114 421	-	64 836	64 836	-	24 507	24 507	-	64 429	64 429
114	80 244	80 244	-	12 300	12 300	-	7 531	7 531	-	6 231	6 231
121	15 294	15 294	-	8 745	8 745	-	-	-	-	139	139
122	60 155	60 155	-	35 861	35 861	-	11 547	11 547	-	33 776	33 776
123	1 718	1 718	-	3 352	3 352	-	208	208	-	3 374	3 374
125	348 627	348 627	-	118 232	118 232	-	39 236	39 236	-	152 953	152 953
130	34 959	34 959	-	39 622	39 622	-	7 493	7 493	-	13 570	13 570
131	-	-	-	-	-	-	-	-	-	-	-
132	41 161	41 161	-	14 130	14 130	-	9 220	9 220	-	32 059	32 059
14	-	-	-	-	-	-	-	-	-	-	-
195	1 224 158	1 224 158	-	599 609	599 609	-	206 193	206 193	-	660 891	660 891
211	-	-	-	142	142	-	24	24	-	-	-
212	1 651	1 651	-	-	-	-	-	-	-	-	-
213	-	-	-	-	-	-	-	-	-	-	-
22	8 011	8 011	-	104	104	-	923	923	-	-	-
23	-	-	-	-	-	-	-	-	-	-	-
295	9 662	9 662	-	246	246	-	947	947	-	-	-
299	1 233 820	1 233 820	-	599 855	599 855	-	207 140	207 140	-	660 891	660 891
31	108	108	-	1 139	1 139	-	-	-	-	12 296	12 296
32	-	-	-	581	581	-	1 285	1 285	-	2 455	2 455
33	-	-	-	-	-	-	-	-	-	-	-
395	108	108	-	1 720	1 720	-	1 285	1 285	-	14 751	14 751
399	1 233 928	1 233 928	-	601 575	601 575	-	208 425	208 425	-	675 642	675 642
43	473	-	-	18 683	-	-	-	-	-	-	-
45	1 233 455	1 233 928	-	582 892	601 575	-	208 425	208 425	-	675 642	675 642
48	543	1 016	-	31 683	50 366	-	5 220	5 220	-	2 152	2 152
499	1 232 912	1 232 912	-	551 209	551 209	-	203 205	203 205	-	673 490	673 490
51	127 187	127 187	-	3 705	3 705	-	1 052	1 052	-	25 277	25 277
521	652 562	652 562	-	322 776	322 776	-	150 233	150 233	-	418 992	418 992
522	9 032	9 032	-	11 117	11 117	-	1 821	1 821	-	8 061	8 061
53	22	22	-	-	27	-	-	-	-	85	85
54	-	-	-	-	-	-	-	-	-	-	-
62	13 118	13 118	-	3 840	3 840	-	2	2	-	4 827	4 827
63	-	-	-	-	-	-	-	-	-	-	-
699	801 921	801 921	-	341 465	341 465	-	153 108	153 108	-	457 242	457 242

AUFGABENBEREICHEN UND AUSGEWÄHLTEN AUSGABE-/EINNAHMEARTEN

DM

BERG GEM./GV. 27	ZUSAMMEN 28	BAYERN STAAT 29	GEM./GV. 30	ZUSAMMEN 31	SAARLAND STAAT 32	GEM./GV. 33	STADTST. ZUSAMMEN 34	HAMBURG 35	BREMEN 36	BERLIN (WEST) 37	NR.
REINHALTUNG VON LUFT, WASSER UND ERDE U.ÄGL. 4013											
-	9 169	9 169	-	-	-	-	193	-	193	-	110
-	3 197	3 197	-	-	-	-	-	-	-	-	111
-	5 414	5 414	-	-	-	-	193	-	193	-	112
-	473	473	-	-	-	-	-	-	-	-	113
-	85	85	-	-	-	-	-	-	-	-	114
-	88	88	-	-	-	-	4 418	-	3	4 415	121
-	1 221	1 221	-	-	-	-	7	-	7	-	122
-	3 894	3 894	-	240	240	-	2 767	536	1 202	1 029	123
-	-	-	-	-	-	-	4 657	-	-	4 657	130
-	-	-	-	-	-	-	-	-	-	-	131
-	4 718	4 718	-	138	138	-	1 100	695	131	274	132
-	2 000	2 000	-	-	-	-	-	-	-	-	14
-	21 090	21 090	-	378	378	-	13 142	1 231	1 536	10 375	195
-	-	-	-	-	-	-	10	-	7	3	211
-	-	-	-	-	-	-	-	-	-	-	212
-	3 996	3 996	-	-	-	-	-	-	-	-	213
-	7 434	7 434	-	-	-	-	15	15	-	-	22
-	-	-	-	-	-	-	-	-	-	-	23
-	11 430	11 430	-	-	-	-	25	15	7	3	295
-	32 520	32 520	-	378	378	-	13 167	1 246	1 543	10 378	299
-	-	-	-	-	-	-	40	-	40	-	31
-	4 611	4 611	-	954	954	-	100	100	-	-	32
-	-	-	-	-	-	-	-	-	-	-	33
-	4 611	4 611	-	954	954	-	140	100	40	-	395
-	37 131	37 131	-	1 332	1 332	-	13 307	1 346	1 583	10 378	399
-	-	-	-	-	-	-	-	-	-	-	43
-	37 131	37 131	-	1 332	1 332	-	13 307	1 346	1 583	10 378	45
-	-	-	-	477	477	-	2 193	-	104	2 089	48
-	37 131	37 131	-	855	855	-	11 114	1 346	1 479	8 289	499
-	-	-	-	-	-	-	-	-	-	-	51
-	217	217	-	-	-	-	1	-	1	-	521
-	562	562	-	-	-	-	4	-	3	1	522
-	-	-	-	-	-	-	-	-	-	-	53
-	-	-	-	-	-	-	-	-	-	-	54
-	150	150	-	-	-	-	806	806	-	-	62
-	-	-	-	-	-	-	-	-	-	-	63
-	929	929	-	-	-	-	811	806	4	1	699
HOCHSCHULKLINIKEN 2017											
-	454 911	454 911	-	101 651	101 651	-	407 273	149 989	-	257 284	110
-	77 392	77 392	-	521	521	-	68 528	31 189	-	37 339	111
-	287 589	287 589	-	78 209	78 209	-	263 943	90 737	-	173 206	112
-	82 745	82 745	-	21 980	21 980	-	69 342	23 561	-	45 781	113
-	7 185	7 185	-	941	941	-	5 460	4 502	-	958	114
-	11 295	11 295	-	925	925	-	18 348	6 411	-	11 937	121
-	29 069	29 069	-	6 311	6 311	-	43 144	21 379	-	21 765	122
-	2 060	2 060	-	165	165	-	3 215	319	-	2 896	123
-	242 038	242 038	-	35 736	35 736	-	129 323	50 335	-	78 988	125
-	97 033	97 033	-	6 747	6 747	-	41 155	10 139	-	31 016	130
-	-	-	-	-	-	-	-	-	-	-	131
-	42 458	42 458	-	6 197	6 197	-	17 996	10 258	-	7 738	132
-	-	-	-	-	-	-	-	-	-	-	14
-	878 864	878 864	-	157 732	157 732	-	660 454	248 830	-	411 624	195
-	-	-	-	14	14	-	1 889	1 881	-	8	211
-	-	-	-	-	-	-	-	-	-	-	212
-	-	-	-	-	-	-	-	-	-	-	213
-	-	-	-	300	300	-	-	-	-	-	22
-	-	-	-	-	-	-	-	-	-	-	23
-	-	-	-	314	314	-	1 889	1 881	-	8	295
-	878 864	878 864	-	158 046	158 046	-	662 343	250 711	-	411 632	299
-	2 553	2 553	-	-	-	-	-	-	-	-	31
-	308	308	-	240	240	-	-	-	-	-	32
-	-	-	-	-	-	-	-	-	-	-	33
-	2 861	2 861	-	240	240	-	-	-	-	-	395
-	881 725	881 725	-	158 286	158 286	-	662 343	250 711	-	411 632	399
-	1 275	-	-	-	-	-	-	-	-	-	43
-	880 450	881 725	-	158 286	158 286	-	662 343	250 711	-	411 632	45
-	34 558	35 833	-	6 250	6 250	-	27 123	10 074	-	17 049	48
-	845 892	845 892	-	152 036	152 036	-	635 220	240 637	-	394 583	499
-	133 910	133 910	-	1 523	1 523	-	11 592	7 282	-	4 310	51
-	347 017	347 017	-	130 142	130 142	-	302 870	127 340	-	175 530	521
-	65 354	65 354	-	2 354	2 354	-	7 331	3 635	-	3 696	522
-	3	3	-	19	19	-	1	-	-	1	53
-	-	-	-	-	-	-	-	-	-	-	54
-	10 902	10 902	-	2	2	-	2 549	1 094	-	1 455	62
-	60	60	-	-	-	-	614	604	-	10	63
-	557 246	557 246	-	134 040	134 040	-	324 957	139 955	-	185 002	699