

23

Fachserie 11/ Reihe 4.6

BILDUNG UND KULTUR

Gasthörer an Hochschulen



Wintersemester 2001/02



Fachserie 11 / Reihe 4.6

BILDUNG UND KULTUR

Gasthörer an Hochschulen

Wintersemester 2001/02

Statistisches Bundesamt
Bibliothek - Dokumentation - Archiv

Herausgeber: Statistisches Bundesamt, Wiesbaden

Fachliche Informationen
zu dieser Veröffentlichung:

Gruppe VII C,
Tel.: 06 11 / 75 - 41 40, -41 95, -41 44
Fax: 06 11 / 72 40 00
hochschulstatistik@destatis.de

Allgemeine Informationen
zum Datenangebot:

Informationsservice,
Tel.: 06 11 / 75 24 05
Fax: 06 11 / 75 33 30
info@destatis.de
www.destatis.de

Veröffentlichungskalender
der Pressestelle:

www.destatis.de/presse/deutsch/cal.htm

Erscheinungsfolge: jährlich

Erschienen im August 2002

Preis: EUR 6,75 [D]

Bestellnummer: 2110460-02700

Recyclingpapier aus 100 % Altpapier.

© Statistisches Bundesamt, Wiesbaden 2002

Für nichtgewerbliche Zwecke sind Vervielfältigung und unentgeltliche Verbreitung, auch auszugsweise, mit Quellenangabe gestattet. Die Verbreitung, auch auszugsweise, über elektronische Systeme/Datenträger bedarf der vorherigen Zustimmung. Alle übrigen Rechte bleiben vorbehalten.

Verlag: Metzler-Poeschel, Stuttgart

Verlagsauslieferung: SFG – Servicecenter Fachverlage GmbH
Postfach 43 43
72774 Reutlingen
Telefon: 0 70 71 / 93 53 50
Telefax: 0 70 71 / 93 53 35
www.s-f-g.com
destatis@s-f-g.com

Wiesbaden, im August 2002

EINSTELLUNG DER BERICHTERSTATTUNG

FACHSERIE 11 REIHE 4.6 „Gasthörer an Hochschulen“, ab Ausgabe 2002/2003

Sehr geehrte Kundin,
sehr geehrter Kunde,

das Statistische Bundesamt ist bestrebt, seine Printpublikationen thematisch stärker zu konzentrieren. Daher wird die Fachserie 11 Reihe 4.6 „Gasthörer an Hochschulen“ mit der vorliegenden Ausgabe für das Wintersemester 2001/2002 eingestellt.

Um Ihrem Informationsbedarf Rechnung zu tragen, werden die wichtigsten Ergebnisse der Gasthörerstatistik ab dem Wintersemester 2002/2003 als Bestandteil der Fachserie 11 Reihe 4.1 „Studierende an Hochschulen“ (endgültige Ergebnisse) veröffentlicht.

Diese Publikation erscheint voraussichtlich im November 2003 und kann dann unter der Bestellnummer 2110410-03700 über den Buchhandel oder unter nachstehender Anschrift bezogen werden:

SFG-Servicecenter Fachverlage GmbH
Postfach 43 43
72774 Reutlingen
Telefon: +49(0)7071/93 5350
Fax: +49(0)7071/93 5335
E-Mail: destatis@s-f-g.com

Wir bedanken uns für Ihr Verständnis und würden uns freuen, Sie auch weiterhin zu unserem Kundenkreis zählen zu dürfen.

Mit freundlichen Grüßen

Ihr Statistisches Bundesamt

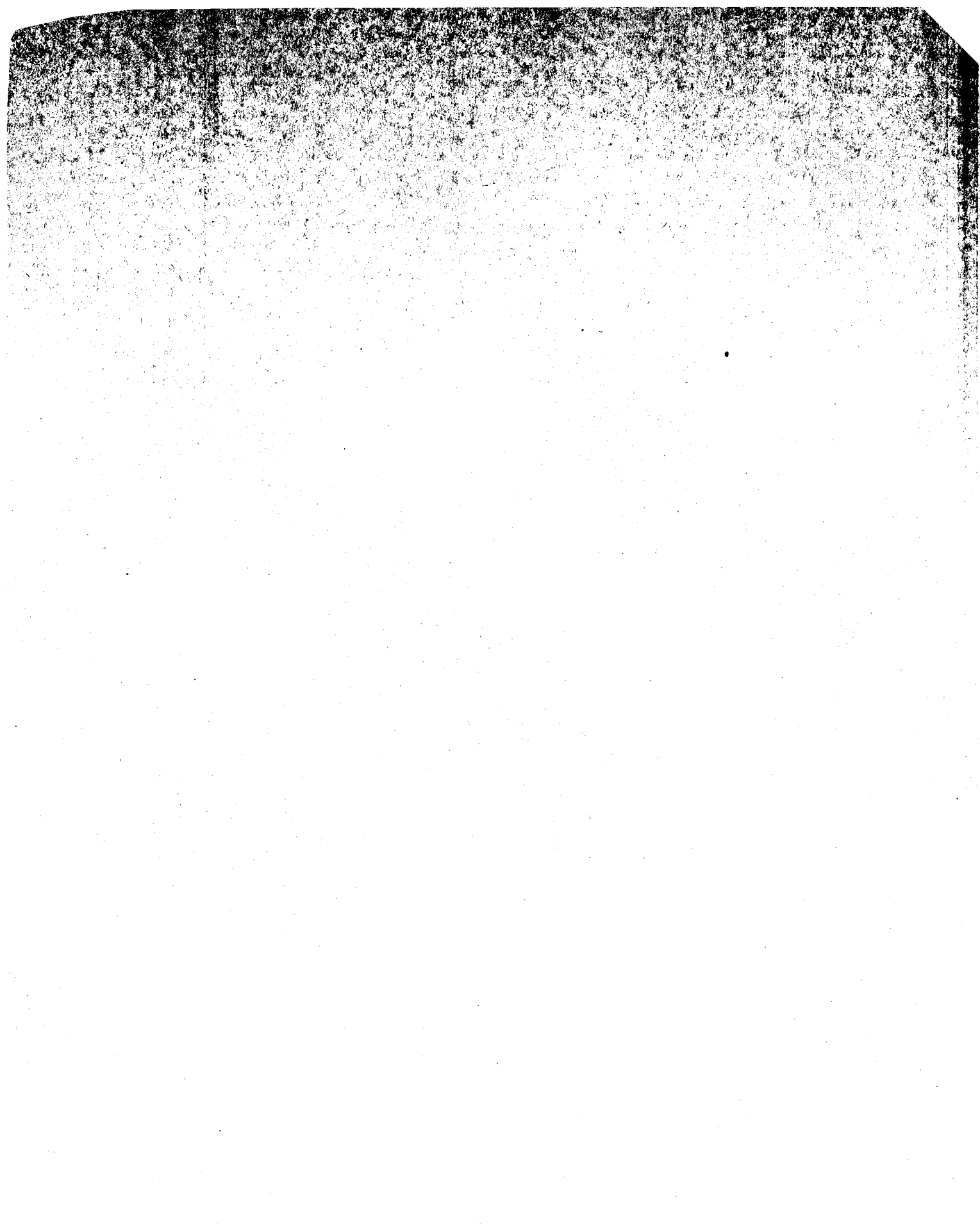



Zeitreihenservice



In unserer Datenbank STATIS-BUND sind Daten aus verschiedenen Themenbereichen als Zeitreihen gespeichert und können gegen Entgelt via Internet (www.destatis.de/zeitreih) bezogen werden.

Schwerpunktthemen:

- Produzierendes Gewerbe
- Volkswirtschaftliche Gesamtrechnungen
- Preise
- Löhne und Gehälter
- Erwerbstätigkeit
- Bevölkerung
- Binnen- und Außenhandel
- Bautätigkeit

Nutzungsmöglichkeit:

- Datenrecherche kostenfrei
- Datenabruf als registrierter Kunde
Anmeldung und Preisregelung über
www-zr.destatis.de/cgi-bin/regmeg.pl
- Datenbanksegmente außerdem verfügbar als
STATIS-CD-ROM (halbjährliche Ausgabe),
Informationen und Demo-CD-ROM über

Das **komplette Datenbestandsverzeichnis** finden Sie als **kostenloses** Download unter:
www-zr.destatis.de/dbv/dbv.htm

Informationen:

Telefon: 06 11 / 75 45 55

E-Mail: statis@destatis.de ←

STATISTIK-SHOP



Über den STATISTIK-SHOP stehen **rund um die Uhr (24 Stunden)** Daten aus verschiedenen Themenbereichen als Download sofort zur Verfügung. Außerdem können diverse Printprodukte, CD-ROMs bzw. Diskettenpakete online bestellt werden unter www.destatis.de/shop.

Downloads-Themenauswahl:



- Gebiet, Bevölkerung, Erwerbstätigkeit, Wahlen
- Bildung, Sozialleistungen, Gesundheit, Rechtspflege
- Wohnen, Umwelt
- Wirtschaftsbereiche
- Außenhandel, Unternehmen, Handwerk
- Preise, Verdienste, Einkommen und Verbrauch
- Öffentliche Finanzen
- Volkswirtschaftliche und umweltökonomische Gesamtrechnungen
- Sonderberichte
- Klassifikationen

Bücher, Fachserien, CD-ROMs:



- Jahrbücher
- Fachserien zu den einzelnen Bereichen
- Schriftenreihe „Im Blickpunkt“
- Thematische Veröffentlichungen
- Gutachten des Rates von Sachverständigen für Umweltfragen
- Gutachten des Sachverständigenrates zur Begutachtung der gesamtwirtschaftlichen Entwicklung
- Organisations- und Methodenfragen
- Klassifikationen
- CD-ROMs und Diskettenpakete
- Gesamtkatalog

Informationen:

Telefon: 06 11 / 75 45 55

E-Mail: shop-produkte@destatis.de

Inhalt

	Seite
Textteil	
Vorbemerkung	5
Erläuterungen	6
 Tabellenteil	
 Zusammenfassende Übersichten	
1 Belegungen (Fälle) von Gasthören im Wintersemester 2001/2002 nach Hochschularten	8
2 Gasthörer im Wintersemester 1999/2000 bis Wintersemester 2001/2002 nach Hochschularten, Fächergruppe der 1. Fachrichtung und Altersgruppen	9
3 Gasthörer im Wintersemester 2001/2002 in den 20 am stärksten besetzten Fachrichtungen (Belegungen)	10
 Tabellen in ausführlicher Gliederung	
1 Gasthörer im Wintersemester 2001/2002 nach Hochschularten, Hochschulen und Fächergruppe der 1. Fachrichtung	12
2 Belegungen (Fälle) von Gasthören im Wintersemester 2001/2002 nach Fachrichtungen	19
3 Gasthörer im Wintersemester 2001/2002 nach Fächergruppen, 1. Fachrichtung und Altersgruppen	
Insgesamt	23
Deutsche	27
Ausländer	31
4 Gasthörer im Wintersemester 2001/2002 nach Herkunftsländern und Fächergruppe der 1. Fachrichtung	35
 Anhang	
Übersicht: Systematik der Fächergruppen und Fachrichtungen	45
Erhebungsbogen für die Gasthörer	46
Anschriftenverzeichnis der Statistischen Landesämter	47
Anschriftenverzeichnis der Kultus- bzw. Wissenschaftsministerien der Länder	48
Übersicht über das Internetangebot der Hochschulstatistik	50

Gebietsstand

Die Angaben für **Deutschland** beziehen sich auf die Bundesrepublik Deutschland nach dem Gebietsstand seit dem 3.10.1990.

Die Angaben für das **frühere Bundesgebiet** beziehen sich auf die Bundesrepublik Deutschland nach dem Gebietsstand bis zum 3.10.1990; sie schließen Berlin-West ein.

Die Angaben für die **neuen Länder und Berlin-Ost** beziehen sich auf die Länder Brandenburg, Mecklenburg-Vorpommern, Sachsen, Sachsen-Anhalt, Thüringen sowie auf Berlin-Ost.

Zeichenerklärung

– = nichts vorhanden

X = Tabellenfach gesperrt, da Aussage nicht sinnvoll

Abkürzungen

i = insgesamt
m = männlich
w = weiblich
FH = Fachhochschule
GH = Gesamthochschule
H = Hochschule

PH = Pädagogische Hochschule
TH = Technische Hochschule
TU = Technische Universität
U = Universität
VerwFH = Verwaltungsfachhochschule

Vorbemerkung

Das veränderte Bildungsverhalten im Lebenszyklus von immer breiter werdenden Kreisen der Bevölkerung führt zu einer zunehmenden Bedeutung der Erwachsenenbildung. In diesem Zusammenhang ist es von besonderem Interesse, inwieweit das Weiterbildungsangebot der Hochschulen in Form des Gaststudiums wahrgenommen wird. Das Gaststudium bietet einerseits die Möglichkeit, an einzelnen Lehrveranstaltungen teilzunehmen, ohne einen Hochschulabschluß anzustreben. Andererseits bindet es in gewissem Ausmaß Lehrkapazität der Hochschulen. Für die Bildungs- und Finanzplanung von Bund und Ländern (z.B. Hochschulentwicklungs-, Personalplanung, Planung des Hochschulbaus) ist es daher unerlässlich, die Entwicklung der Studierendenzahlen einschließlich der Gasthörer einerseits und des Leistungsspektrums der Hochschulen andererseits vollständig und differenziert zu erfassen.

Aus diesen Gründen wurde im Rahmen der Neufassung des Hochschulstatistikgesetzes (Gesetz über die Statistik für das Hochschulwesen (Hochschulstatistikgesetz - HStatG) vom 2. November 1990 (BGBl. I S. 2414) mit Wirkung ab 1. Juni 1992) die Erhebung der Gasthörer erstmals gesetzlich verankert. Neben der Zahl der Gasthörer können Angaben über deren Alter, Geschlecht und Staatsangehörigkeit sowie über die besuchte Hochschule und die gewählten Fachrichtungen gewonnen werden. Die Erhebung basiert auf Meldungen der Hochschulverwaltungen. Sie wurde zunächst semesterweise durchgeführt. Durch das Gesetz zur Änderung des Handels- und Lohnstatistikgesetzes (Statistikänderungsgesetz - StatÄndG) vom 2. März 1994 (BGBl. I S. 384)) wurde die Erhebung der Gasthörer ab 1994 auf das Wintersemester beschränkt.

Die tiefgegliederten Ergebnisse der Gasthörerstatistik werden seit dem Wintersemester 1996/97 als Fachserie veröffentlicht. Hinweise zu den Definitionen und Abgrenzungen enthält der Abschnitt „Erläuterungen“ (S. 6).

Für die Berichtszeiträume Wintersemester 1992/93 bis Wintersemester 1995/96 liegen Arbeitsunterlagen vor, die direkt beim Statistischen Bundesamt, VII C, 65180 Wiesbaden, angefordert werden können. Eine ausführliche Darstellung und Kommentierung der Eckzahlen der Gasthörerstatistiken für den Zeitraum Wintersemester 1992/93, Sommersemester 1993 und Wintersemester 1993/94 erfolgte in Heft 1/1996 der Zeitschrift „Wirtschaft und Statistik“. Wichtige Eckzahlen werden auch in der Fachserie 11, Reihe 4.1 „Studierende an Hochschulen“ publiziert.

Ausgewählte Daten der Hochschulstatistik stehen auch im Internet unter der Adresse <http://www.destatis.de> zur Verfügung.

Erläuterungen

Hochschulen

Als Hochschulen werden alle nach Landesrecht anerkannten Hochschulen, unabhängig von der Trägerschaft, ausgewiesen. Sie dienen der Pflege und der Entwicklung der Wissenschaften und der Künste durch Forschung, Lehre und Studium und bereiten auf berufliche Tätigkeiten vor, die die Anwendung wissenschaftlicher Erkenntnisse und Methoden oder die Fähigkeit zur künstlerischen Gestaltung erfordern.

Das Studium an Universitäten, Pädagogischen und Theologischen Hochschulen sowie in den wissenschaftlichen Studiengängen der Gesamthochschulen setzt die allgemeine oder fachgebundene Hochschulreife voraus.

Zu den Universitäten zählen die Technischen Universitäten und andere gleichrangige wissenschaftliche Hochschulen (außer Pädagogischen, Theologischen und Gesamthochschulen).

Gesamthochschulen umfassen Ausbildungsrichtungen von wissenschaftlichen und von Fachhochschulen, z.T. auch von Kunsthochschulen.

Pädagogische Hochschulen sind überwiegend wissenschaftliche Hochschulen mit Promotionsrecht. Sie bestehen nur noch in Baden-Württemberg als selbständige Einrichtungen. In den übrigen Ländern sind sie in Universitäten oder Gesamthochschulen einbezogen und werden bei diesen nachgewiesen.

Theologische Hochschulen sind kirchliche sowie staatliche philosophisch-theologische und theologische Hochschulen, jedoch nicht die theologischen Fakultäten/Fachbereiche der Universitäten.

Kunsthochschulen sind Hochschulen für bildende Künste, Gestaltung, Musik, Schauspielkunst, Medien, Film und Fernsehen. Die Aufnahmebedingungen sind unterschiedlich; die Aufnahme kann aufgrund von Begabungsnachweisen oder Eignungsprüfungen erfolgen.

Fachhochschulen bieten eine stärker anwendungsbezogene Ausbildung in Studiengängen für Ingenieure und für andere Berufe, vor allem in den Bereichen Wirtschaft, Sozialwesen, Gestaltung und Informatik. Das Studium ist kürzer als an wissenschaftlichen Hochschulen.

Die Fachhochschulen (ohne Verwaltungsfachhochschulen) und die Verwaltungsfachhochschulen werden als getrennte Hochschularten nachgewiesen. In der letzteren Gruppe sind diejenigen verwaltungsinternen Fachhochschulen zusammengefaßt, an denen Nachwuchskräfte für den gehobenen nichttechnischen Dienst des Bundes und der Länder ausgebildet werden. Daneben bestehen weiterhin behördeninterne Hochschulen, die anderen Hochschularten zugeordnet sind.

Gasthörer

Gasthörer sind Teilnehmer an einzelnen Kursen oder Lehrveranstaltungen, die fachlich sogenannten „Fachrichtungen“ zugeordnet werden. Eine Hochschulzugangsberechtigung ist nicht erforderlich. Ein Fachstudium mit Abschlußprüfung ist für Gasthörer nicht möglich.

Fachrichtungen

Die von den Gasthörern besuchten Lehrveranstaltungen werden sinngemäß vereinheitlichten Fachrichtungen zugeordnet. Mehrere verwandte Fachrichtungen werden zu zehn Fächergruppen zusammengefaßt.

Berichtskreis der Hochschulen

Die Hochschulen in Deutschland verteilen sich im Wintersemester 2001/2002 wie folgt auf die einzelnen Hochschularten:

Hochschulart	Wintersemester 2001/2002
Hochschulen insgesamt	355
Universitäten	91
Gesamthochschulen	7
Pädagogische Hochschulen	6
Theologische Hochschulen	16
Kunsthochschulen	50
Fachhochschulen (ohne Verwaltungsfachhochschulen)	156
Verwaltungsfachhochschulen	29

Darunter berichteten für die Gasthörerstatistik:

Hochschulart	Wintersemester 2001/2002
Hochschulen insgesamt	251
Universitäten	79
Gesamthochschulen	7
Pädagogische Hochschulen	5
Theologische Hochschulen	15
Kunsthochschulen	43
Fachhochschulen (ohne Verwaltungsfachhochschulen)	99
Verwaltungsfachhochschulen	3

Tabellenteil

Zusammenfassende Übersichten
1 Belegungen (Fälle) von Gasthören im Wintersemester 2001/2002 nach Hochschularten

Hochschulart	Belegungen insgesamt (Fallzahlen)			Davon in der ...								
				ersten oder einzigsten Fachrichtung			2. Fachrichtung			3. Fachrichtung		
	ins- gesamt	männ- lich	weib- lich	zu- sammen	männ- lich	weib- lich	zu- sammen	männ- lich	weib- lich	zu- sammen	männ- lich	weib- lich

Insgesamt

Universitäten.....	28 361	13 619	14 742	23 172	10 989	12 183	4 052	2 038	2 014	1 137	592	545
Gesamthochschulen	18 101	10 141	7 960	13 071	7 167	5 904	3 731	2 211	1 520	1 299	763	536
Pädagogische Hochschulen.....	64	24	40	37	16	21	20	7	13	7	1	6
Theologische Hochschulen	719	334	385	702	330	372	17	4	13	-	-	-
Kunsthochschulen	1 153	471	682	1 149	470	679	4	1	3	-	-	-
Fachhochschulen (ohne Verwaltungs-FH)	2 068	1 065	1 003	1 931	994	937	128	63	65	9	8	1
Verwaltungsfachhochschulen	17	7	10	17	7	10	-	-	-	-	-	-
Insgesamt ...	50 483	25 661	24 822	40 079	19 973	20 106	7 952	4 324	3 628	2 452	1 364	1 088

Deutsche

Universitäten	27 190	13 162	14 028	22 148	10 579	11 569	3 936	2 001	1 935	1 106	582	524
Gesamthochschulen	16 545	9 336	7 209	12 017	6 639	5 378	3 342	1 997	1 345	1 186	700	486
Pädagogische Hochschulen.....	62	22	40	35	14	21	20	7	13	7	1	6
Theologische Hochschulen	691	322	369	674	318	356	17	4	13	-	-	-
Kunsthochschulen	821	335	486	819	334	485	2	1	1	-	-	-
Fachhochschulen (ohne Verwaltungs-FH)	1 635	866	769	1 605	844	761	23	15	8	7	7	-
Verwaltungsfachhochschulen	17	7	10	17	7	10	-	-	-	-	-	-
Zusammen ...	46 961	24 050	22 911	37 315	18 735	18 580	7 340	4 025	3 315	2 306	1 290	1 016

Ausländer

Universitäten	1 171	457	714	1 024	410	614	116	37	79	31	10	21
Gesamthochschulen	1 556	805	751	1 054	528	526	389	214	175	113	63	50
Pädagogische Hochschulen.....	2	2	-	2	2	-	-	-	-	-	-	-
Theologische Hochschulen	28	12	16	28	12	16	-	-	-	-	-	-
Kunsthochschulen	332	136	196	330	136	194	2	-	2	-	-	-
Fachhochschulen (ohne Verwaltungs-FH)	433	199	234	326	150	176	105	48	57	2	1	1
Verwaltungsfachhochschulen	-	-	-	-	-	-	-	-	-	-	-	-
Zusammen ...	3 522	1 611	1 911	2 764	1 238	1 526	612	299	313	146	74	72

Zusammenfassende Übersichten

2 Gasthörer im Wintersemester 1999/2000 bis Wintersemester 2001/2002 nach Hochschularten, Fächergruppe der 1. Fachrichtung und Altersgruppen

Gegenstand der Nachweisung	WS 1999/2000	WS 2000/2001		WS 2001/2002	
	Anzahl	Anzahl	Veränderung zum WS 1999/2000 in %	Anzahl	Veränderung zum WS 2000/2001 in %
Insgesamt	36 529	38 837	+6,3	40 079	+3,2
Deutsche	33 775	35 975	+6,5	37 315	+3,7
Ausländer	2 754	2 862	+3,9	2 764	-3,4
Männlich	18 812	19 390	+3,1	19 973	+3,0
Weiblich	17 717	19 447	+9,8	20 106	+3,4
Hochschularten					
Universitäten	20 278	21 493	+6,0	23 172	+7,8
Gesamthochschulen	12 514	13 368	+6,8	13 071	-2,2
Pädagogische Hochschulen	42	61	+45,2	37	-39,3
Theologische Hochschulen	792	706	-10,9	702	-0,6
Kunsthochschulen	1 081	1 109	+2,6	1 149	+3,6
Fachhochschulen (ohne Verwaltungs-FH)	1 811	2 091	+15,5	1 931	-7,7
Verwaltungsfachhochschulen	11	9	-18,2	17	+88,9
Fächergruppe der 1. Fachrichtung					
Sprach- und Kulturwissenschaften	14 209	14 399	+1,3	15 524	+7,8
Sport	373	434	+16,4	452	+4,1
Rechts-, Wirtschafts- und Sozialwissenschaften	7 653	7 769	+1,5	7 759	-0,1
Mathematik, Naturwissenschaften	2 997	2 974	-0,8	2 860	-3,8
Humanmedizin	114	312	+173,7	294	-5,8
Veterinärmedizin	2	2	-	4	+100,0
Agrar-, Forst- und Ernährungswissenschaften	121	125	+3,3	81	-35,2
Ingenieurwissenschaften	1 028	987	-4,0	824	-16,5
Kunst, Kunstwissenschaft	2 270	2 384	+5,0	2 440	+2,3
Sonstige Fachrichtungen	7 762	9 451	+21,8	9 841	+4,1
Altersgruppen (von ... bis unter ... Jahren)					
unter 20	820	899	+9,6	699	-22,2
20-30	6 512	6 652	+2,1	6 282	-5,6
30-40	6 755	7 178	+6,3	7 237	+0,8
40-50	4 012	4 318	+7,6	4 491	+4,0
50-55	1 678	1 805	+7,6	1 888	+4,6
55-60	3 148	2 931	-6,9	2 755	-6,0
60-65	5 552	6 161	+11,0	6 787	+10,2
65-70	4 149	4 666	+12,5	5 367	+15,0
70-75	2 463	2 615	+6,2	2 812	+7,5
75-80	1 094	1 180	+7,9	1 275	+8,1
80 und älter	346	432	+24,9	486	+12,5
Durchschnittsalter (arithmetisches Mittel)	48,2	48,6	x	49,6	x

Zusammenfassende Übersichten

3 Gasthörer im Wintersemester 2001/2002 in den 20 am stärksten besetzten Fachrichtungen (Belegungen)

Fachrichtung	Insgesamt			Deutsche			Ausländer		
	Rang- folge	Anzahl	%	Rang- folge	Anzahl	%	Rang- folge	Anzahl	%
Männlich									
Allgemein (Allg. Zugang, Fachrichtung nicht bestimmbar).....	1	3 787	14,8	1	3 725	15,5	7	62	3,8
Geschichte.....	2	3 057	11,9	2	2 983	12,4	5	74	4,6
Wirtschaftswissenschaften.....	3	2 679	10,4	3	2 412	10,0	1	267	16,6
Philosophie.....	4	1 484	5,8	4	1 430	5,9	11	54	3,4
Informatik.....	5	1 322	5,2	6	1 181	4,9	2	141	8,8
Rechtswissenschaft.....	6	1 282	5,0	5	1 251	5,2	16	31	1,9
Ungeklärt/Unbekannt.....	7	1 136	4,4	7	1 079	4,5	9	57	3,5
Mathematik.....	8	916	3,6	8	801	3,3	4	115	7,1
Psychologie.....	9	846	3,3	9	788	3,3	8	58	3,6
Erziehungswissenschaften.....	10	747	2,9	10	706	2,9	14	41	2,5
Germanistik (Deutsch, german. Sprachen ohne Anglistik).....	11	710	2,8	13	571	2,4	3	139	8,6
Politikwissenschaften.....	12	680	2,6	11	633	2,6	13	47	2,9
Katholische Theologie, -Religionslehre.....	13	635	2,5	12	630	2,6	33	5	0,3
Sozialwissenschaften.....	14	613	2,4	14	556	2,3	9	57	3,5
Elektrotechnik.....	15	593	2,3	15	523	2,2	6	70	4,3
Evangelische Theologie, -Religionslehre.....	16	515	2,0	16	502	2,1	26	13	0,8
Kunst, Kunstwissenschaft allgemein.....	17	496	1,9	17	467	1,9	17	29	1,8
Musik, Musikwissenschaft.....	18	317	1,2	19	263	1,1	11	54	3,4
Sprach- und Kulturwissenschaften allgemein.....	19	308	1,2	18	281	1,2	18	27	1,7
Außereuropäische Sprach- und Kulturwissenschaften.....	20	257	1,0	20	254	1,1	41	3	0,2
Zusammen ...	x	22 380	87,2	x	21 036	87,5	x	1 344	83,4
Männliche Gasthörer insgesamt ...	x	25 661	100,0	x	24 050	100,0	x	1 611	100,0
Weiblich									
Allgemein (Allg. Zugang, Fachrichtung nicht bestimmbar).....	1	4 294	17,3	1	4 228	18,5	10	66	3,5
Geschichte.....	2	2 248	9,1	2	2 159	9,4	7	89	4,7
Erziehungswissenschaften.....	3	1 566	6,3	3	1 474	6,4	6	92	4,8
Psychologie.....	4	1 551	6,2	4	1 428	6,2	4	123	6,4
Wirtschaftswissenschaften.....	5	1 467	5,9	5	1 244	5,4	2	223	11,7
Philosophie.....	6	1 295	5,2	6	1 240	5,4	11	55	2,9
Germanistik (Deutsch, german. Sprachen ohne Anglistik).....	7	1 277	5,1	8	1 018	4,4	1	259	13,6
Ungeklärt/Unbekannt.....	8	1 161	4,7	7	1 080	4,7	9	81	4,2
Sozialwissenschaften.....	9	1 008	4,1	9	925	4,0	8	83	4,3
Kunst, Kunstwissenschaft allgemein.....	10	912	3,7	10	872	3,8	17	40	2,1
Rechtswissenschaft.....	11	700	2,8	11	658	2,9	16	42	2,2
Evangelische Theologie, -Religionslehre.....	12	564	2,3	13	539	2,4	21	25	1,3
Katholische Theologie, -Religionslehre.....	13	558	2,2	12	549	2,4	29	9	0,5
Sonderpädagogik.....	14	557	2,2	14	433	1,9	3	124	6,5
Romanistik.....	15	434	1,7	15	399	1,7	19	35	1,8
Sprach- und Kulturwissenschaften allgemein.....	16	430	1,7	16	376	1,6	12	54	2,8
Musik, Musikwissenschaft.....	17	406	1,6	20	313	1,4	5	93	4,9
Informatik.....	18	401	1,6	18	354	1,5	14	47	2,5
Außereuropäische Sprach- und Kulturwissenschaften.....	19	381	1,5	17	362	1,6	24	19	1,0
Politikwissenschaften.....	20	375	1,5	19	329	1,4	15	46	2,4
Zusammen ...	x	21 585	87,0	x	19 980	87,2	x	1 605	84,0
Weibliche Gasthörer insgesamt ...	x	24 822	100,0	x	22 911	100,0	x	1 911	100,0
Insgesamt									
Allgemein (Allg. Zugang, Fachrichtung nicht bestimmbar).....	1	8 081	16,0	1	7 953	16,9	12	128	3,6
Geschichte.....	2	5 305	10,5	2	5 142	10,9	5	163	4,6
Wirtschaftswissenschaften.....	3	4 146	8,2	3	3 656	7,8	1	490	13,9
Philosophie.....	4	2 779	5,5	4	2 670	5,7	13	109	3,1
Psychologie.....	5	2 397	4,7	5	2 216	4,7	4	181	5,1
Erziehungswissenschaften.....	6	2 313	4,6	6	2 180	4,6	11	133	3,8
Ungeklärt/Unbekannt.....	7	2 297	4,6	7	2 159	4,6	9	138	3,9
Germanistik (Deutsch, german. Sprachen ohne Anglistik).....	8	1 987	3,9	9	1 589	3,4	2	398	11,3
Rechtswissenschaft.....	9	1 982	3,9	8	1 909	4,1	18	73	2,1
Informatik.....	10	1 723	3,4	10	1 535	3,3	3	188	5,3
Sozialwissenschaften.....	11	1 621	3,2	11	1 481	3,2	8	140	4,0
Kunst, Kunstwissenschaft allgemein.....	12	1 408	2,8	12	1 339	2,9	19	69	2,0
Katholische Theologie, -Religionslehre.....	13	1 193	2,4	13	1 179	2,5	32	14	0,4
Mathematik.....	14	1 140	2,3	15	1 002	2,1	9	138	3,9
Evangelische Theologie, -Religionslehre.....	15	1 079	2,1	14	1 041	2,2	23	38	1,1
Politikwissenschaften.....	16	1 055	2,1	16	962	2,0	14	93	2,6
Sprach- und Kulturwissenschaften allgemein.....	17	738	1,5	17	657	1,4	16	81	2,3
Sonderpädagogik.....	18	729	1,4	20	582	1,2	6	147	4,2
Musik, Musikwissenschaft.....	19	723	1,4	21	576	1,2	6	147	4,2
Elektrotechnik.....	20	646	1,3	22	572	1,2	17	74	2,1
Zusammen ...	x	43 342	85,9	x	40 400	86,0	x	2 942	83,5
Gasthörer insgesamt ...	x	50 483	100,0	x	46 961	100,0	x	3 522	100,0

Tabellen in ausführlicher Gliederung

1 Gasthörer im Wintersemester 2001/2002 nach Hochschularten, Hochschulen und Fächergruppe der 1. Fachrichtung

Land Hochschule	Ins- gesamt	Und zwar									
		männlich	weiblich	Deut- sche	Aus- länder	nach Fächergruppen					
						Sprach- und Kultur- wissen- schaften	Rechts- Wirt- schafts- und Sozial- wissen- schaften	Mathe- matik, Natur- wissen- schaften	In- genieur- wissen- schaften	Kunst, Kunst- wissen- schaft	sonstige Fächer- gruppen ¹⁾
Universitäten											
Baden-Württemberg	2 169	1 184	985	2 049	120	1 520	255	180	16	121	77
U Freiburg i.Br.....	259	131	128	224	35	177	30	24	-	21	7
U Heidelberg.....	575	300	275	556	19	396	42	48	-	84	5
U Hohenheim.....	22	14	8	17	5	11	8	2	-	-	1
U Karlsruhe.....	52	26	26	48	4	20	8	9	4	6	5
U Konstanz.....	132	62	70	113	19	109	11	7	-	5	-
U Mannheim.....	447	284	163	433	14	238	126	57	-	1	25
U Stuttgart.....	505	282	223	493	12	431	16	16	12	-	30
U Tübingen.....	146	74	72	141	5	113	14	14	-	4	1
U Ulm.....	7	5	2	7	-	1	-	3	-	-	3
Priv. wiss. H Bierbronn.....	1	1	-	1	-	1	-	-	-	-	-
Freie H Stuttgart, Seminar für Waldorfpädagogik (Priv.).....	23	5	18	16	7	23	-	-	-	-	-
Bayern	4 441	2 269	2 172	4 147	294	1 464	220	191	31	178	2 357
U Augsburg.....	77	40	37	76	1	60	6	-	-	11	-
U Bamberg.....	142	57	85	140	2	128	6	-	-	7	1
U Bayreuth.....	48	24	24	42	6	31	7	9	-	-	1
Kath. U Eichstätt-Ingolstadt.....	83	38	45	46	37	79	-	3	-	1	-
U Erlangen-Nürnberg.....	508	289	219	499	9	353	41	40	7	62	5
U München.....	2 921	1 525	1 396	2 760	161	524	104	92	-	47	2 154
TU München.....	262	85	177	253	9	3	20	22	23	-	194
U der Bundeswehr München.....	5	3	2	2	3	-	3	1	1	-	-
H für Politik München.....	7	5	2	4	3	-	7	-	-	-	-
U Passau.....	74	29	45	64	10	55	2	2	-	15	-
U Regensburg.....	96	58	38	96	-	66	21	5	-	4	-
U Würzburg.....	218	116	102	165	53	165	3	17	-	31	2
Berlin	352	148	204	288	64	220	48	25	2	40	17
FU Berlin.....	152	66	86	131	21	106	13	20	-	9	4
TU Berlin.....	58	17	41	30	28	11	30	-	2	4	11
Humboldt-Universität Berlin.....	142	65	77	127	15	103	5	5	-	27	2
Brandenburg	70	41	29	62	8	39	16	4	10	-	1
Brandenburgische TU, Cottbus.....	18	12	6	18	-	-	7	1	10	-	-
Europa-U Viadrina Frankfurt (Oder).....	33	19	14	25	8	25	8	-	-	-	-
U Potsdam.....	19	10	9	19	-	14	1	3	-	-	1
Bremen	27	14	13	26	1	7	13	7	-	-	-
U Bremen.....	27	14	13	26	1	7	13	7	-	-	-
Hamburg	331	172	159	302	29	256	36	20	10	-	9
U Hamburg.....	306	155	151	279	27	245	32	20	-	-	9
TU Hamburg-Harburg.....	8	4	4	6	2	-	-	-	8	-	-
U der Bundeswehr Hamburg.....	16	12	4	16	-	11	3	-	2	-	-
H für Wirtschaft und Politik Hamburg.....	1	1	-	1	-	-	1	-	-	-	-
Hessen	805	396	409	795	10	506	73	134	13	70	9
TU Darmstadt.....	255	140	115	255	-	182	23	25	13	8	4
U Frankfurt a.M.....	154	64	90	154	-	116	19	15	-	3	1
U Gießen.....	189	88	101	182	7	105	13	25	-	42	4
U Marburg.....	207	104	103	204	3	103	18	69	-	17	-
Mecklenburg-Vorpommern	234	155	79	228	6	72	11	10	3	4	134
U Greifswald.....	167	129	38	162	5	24	1	6	-	4	132
U Rostock.....	67	26	41	66	1	48	10	4	3	-	2

¹⁾ Sport, Humanmedizin, Veterinärmedizin, Agrar-, Forst- und Ernährungswissenschaften sowie sonstige Fachrichtungen.

1 Gasthörer im Wintersemester 2001/2002 nach Hochschularten, Hochschulen und Fächergruppe der 1. Fachrichtung

Land Hochschule	Ins- gesamt	Und zwar									
		männlich	weiblich	Deut- sche	Aus- länder	nach Fächergruppen					
						Sprach- und Kultur- wissen- schaften	Rechts- -, Wirt- schafts- und Sozial- wissen- schaften	Mathe- matik, Natur- wissen- schaften	In- genieur- wissen- schaften	Kunst, Kunst- wissen- schaft	sonstige Fächer- gruppen ¹⁾
Universitäten											
Niedersachsen	1 976	867	1 109	1 928	48	1 253	203	92	37	190	201
TU Braunschweig.....	198	100	98	187	11	153	15	22	8	-	-
TU Clausthal.....	7	6	1	7	-	-	-	3	2	-	2
U Göttingen.....	65	30	35	63	2	43	11	6	-	2	3
U Hannover.....	627	250	377	612	15	366	74	10	27	19	131
U Hildesheim.....	199	91	108	196	3	145	10	1	-	20	23
U Lüneburg.....	45	17	28	42	3	25	6	6	-	6	2
U Oldenburg.....	469	217	252	460	9	315	44	32	-	39	39
U Osnabrück.....	352	148	204	347	5	193	43	12	-	104	-
H Vechta.....	14	8	6	14	-	13	-	-	-	-	1
Nordrhein-Westfalen	8 897	4 038	4 859	8 695	202	2 687	970	336	103	333	4 468
TH Aachen.....	698	355	343	687	11	463	33	50	92	31	29
U Bielefeld.....	1 391	559	832	1 382	9	142	30	30	-	19	1 170
U Bochum.....	550	321	229	521	29	275	185	32	6	50	2
U Bonn.....	702	361	341	686	16	529	56	95	1	3	18
U Dortmund.....	736	195	541	731	5	172	494	14	4	52	-
U Düsseldorf.....	404	214	190	389	15	138	-	-	-	-	266
U Köln.....	1 355	644	711	1 309	46	876	157	88	-	172	62
Deutsche Sporthochschule Köln.....	119	81	38	95	24	-	-	-	-	-	119
U Münster.....	2 921	1 296	1 625	2 875	46	78	13	27	-	2	2 801
Priv. wiss. H Witten-Herdecke.....	21	12	9	20	1	14	2	-	-	4	1
Rheinland-Pfalz	1 076	553	523	1 013	63	769	83	89	37	83	15
U Kaiserslautern.....	75	48	27	71	4	14	12	12	37	-	-
U Koblenz-Landau.....	168	79	89	160	8	115	8	17	-	25	3
U Mainz.....	419	239	180	389	30	315	37	27	-	35	5
H für Verwaltungswissenschaften Speyer.....	5	1	4	4	1	-	5	-	-	-	-
U Trier.....	409	186	223	389	20	325	21	33	-	23	7
Saarland	552	252	300	517	35	379	62	32	-	66	13
U des Saarlandes Saarbrücken.....	552	252	300	517	35	379	62	32	-	66	13
Sachsen	571	262	309	489	82	337	111	98	7	13	5
TU Chemnitz.....	52	29	23	48	4	25	18	7	1	1	-
TU Dresden.....	26	18	8	22	4	13	3	4	4	2	-
TU Bergakademie Freiberg.....	1	1	-	1	-	-	-	-	-	-	1
U Leipzig.....	435	177	258	418	17	299	33	87	2	10	4
Internationales Hochschulinstitut Zittau.....	6	3	3	-	6	-	6	-	-	-	-
Handelshochschule Leipzig (Priv. H).....	51	34	17	-	51	-	51	-	-	-	-
Sachsen-Anhalt	984	323	661	963	21	44	10	15	12	3	900
U Halle.....	950	305	645	934	16	33	4	8	2	3	900
U Magdeburg.....	34	18	16	29	5	11	6	7	10	-	-
Schleswig-Holstein	475	232	243	458	17	416	24	13	-	16	6
U Flensburg.....	68	32	36	66	2	65	1	-	-	1	1
U Kiel.....	407	200	207	392	15	351	23	13	-	15	5
Thüringen	212	83	129	188	24	132	20	23	4	26	7
U Erfurt.....	48	13	35	34	14	35	5	1	-	7	-
TU Ilmenau.....	3	2	1	3	-	-	-	2	1	-	-
U Jena.....	132	52	80	126	6	93	15	14	-	3	7
Bauhaus-U Weimar.....	29	16	13	25	4	4	-	6	3	16	-
Universitäten zusammen ...	23 172	10 989	12 183	22 148	1 024	10 101	2 155	1 269	285	1 143	8 219

¹⁾ Sport, Humanmedizin, Veterinärmedizin, Agrar-, Forst- und Ernährungswissenschaften sowie sonstige Fachrichtungen.

1 Gasthörer im Wintersemester 2001/2002 nach Hochschularten, Hochschulen und Fächergruppe der 1. Fachrichtung

Land Hochschule	Ins- gesamt	Und zwar									
		männlich	weiblich	Deut- sche	Aus- länder	nach Fächergruppen					
						Sprach- und Kultur- wissen- schaften	Rechts- -, Wirt- schafts- und Sozial- wissen- schaften	Mathe- matik, Natur- wissen- schaften	In- genieur- wissen- schaften	Kunst, Kunst- wissen- schaft	sonstige Fächer- gruppen ¹⁾
Gesamthochschulen											
Hessen	32	18	14	28	4	12	1	4	-	14	1
U-GH Kassel.....	32	18	14	28	4	12	1	4	-	14	1
Nordrhein-Westfalen	13 039	7 149	5 890	11 989	1 050	4 609	4 356	1 389	369	56	2 260
U-GH Duisburg.....	380	208	172	375	5	47	3	2	5	-	323
U-GH Essen.....	220	127	93	218	2	181	15	4	2	13	5
Femuniversität-GH Hagen.....	11 877	6 569	5 308	10 847	1 030	4 028	4 222	1 368	348	-	1 911
U-GH Paderborn.....	260	106	154	257	3	203	12	6	4	25	10
U-GH Siegen.....	71	36	35	71	-	38	9	4	3	9	8
U-GH Wuppertal.....	231	103	128	221	10	112	95	5	7	9	3
Gesamthochschulen zusammen ...	13 071	7 167	5 904	12 017	1 054	4 621	4 357	1 393	369	70	2 261
Pädagogische Hochschulen											
Baden-Württemberg	37	16	21	35	2	15	7	4	-	8	3
PH Freiburg i.Br.....	1	-	1	1	-	1	-	-	-	-	-
PH Heidelberg.....	1	-	1	1	-	1	-	-	-	-	-
PH Karlsruhe.....	6	3	3	5	1	2	1	1	-	2	-
PH Ludwigsburg.....	9	4	5	8	1	3	-	2	-	2	2
PH Weingarten.....	20	9	11	20	-	8	6	1	-	4	1
Pädagogische Hochschulen zusammen ...	37	16	21	35	2	15	7	4	-	8	3
Theologische Hochschulen											
Baden-Württemberg	22	9	13	21	1	22	-	-	-	-	-
H für jüdische Studien Heidelberg.....	22	9	13	21	1	22	-	-	-	-	-
Bayern	199	84	115	183	16	199	-	-	-	-	-
Phil.-Theol. H Benediktbeuern (rk).....	51	16	35	51	-	51	-	-	-	-	-
H für Philosophie München (rk).....	125	58	67	112	13	125	-	-	-	-	-
Augustana-H Neuendettelsau (ev).....	23	10	13	20	3	23	-	-	-	-	-
Hessen	142	74	68	141	1	142	-	-	-	-	-
Phil.-Theol. H Frankfurt a.M. (rk).....	109	53	56	108	1	109	-	-	-	-	-
Theol. Fakultät Fulda (rk).....	32	21	11	32	-	32	-	-	-	-	-
Luth.-Theol. H Oberursel (ev).....	1	-	1	1	-	1	-	-	-	-	-
Nordrhein-Westfalen	140	63	77	134	6	140	-	-	-	-	-
Kirchliche H Bethel (ev).....	31	15	16	28	3	31	-	-	-	-	-
Phil.-Theol. H Münster (rk).....	13	5	8	13	-	13	-	-	-	-	-
Phil.-Theol. H St. Augustin (rk).....	15	7	8	12	3	15	-	-	-	-	-
Kirchliche H Wuppertal (ev).....	81	36	45	81	-	81	-	-	-	-	-
Rheinland-Pfalz	162	81	81	159	3	162	-	-	-	-	-
Theol. Fakultät Trier.....	111	55	56	108	3	111	-	-	-	-	-
Theol. H Vallendar.....	51	26	25	51	-	51	-	-	-	-	-
Sachsen-Anhalt	3	-	3	3	-	2	1	-	-	-	-
Theol. H Friedensau.....	3	-	3	3	-	2	1	-	-	-	-
Thüringen	34	19	15	33	1	34	-	-	-	-	-
Theol. Fakultät Erfurt (rk).....	34	19	15	33	1	34	-	-	-	-	-
Theologische Hochschulen zusammen ...	702	330	372	674	28	701	1	-	-	-	-

¹⁾ Sport, Humanmedizin, Veterinärmedizin, Agrar-, Forst- und Ernährungswissenschaften sowie sonstige Fachrichtungen.

1 Gasthörer im Wintersemester 2001/2002 nach Hochschularten, Hochschulen und Fächergruppe der 1. Fachrichtung

Land ----- Hochschule	Ins- gesamt	Und zwar									
		männlich	weiblich	Deut- sche	Aus- länder	nach Fächergruppen					
						Sprach- und Kultur- wissen- schaften	Rechts-, Wirt- schafts- und Sozial- wissen- schaften	Mathe- matik, Natur- wissen- schaften	In- genieur- wissen- schaften	Kunst, Kunst- wissen- schaft	sonstige Fächer- gruppen ¹⁾
Kunsthochschulen											
Baden-Württemberg	127	49	78	46	81	-	-	-	-	117	10
Staatl. H für Musik Freiburg i.Br.....	6	-	6	1	5	-	-	-	-	6	-
Staatl. H f. Musik und Darst. Kunst Heidelberg-Mannheim..	15	8	7	10	5	-	-	-	-	15	-
Staatliche Akademie der Bildenden Künste Karlsruhe.....	9	2	7	6	3	-	-	-	-	9	-
Staatl. H für Gestaltung Karlsruhe.....	10	4	6	5	5	-	-	-	-	10	-
Staatl. H für Musik Karlsruhe.....	39	15	24	15	24	-	-	-	-	29	10
Staatliche Akademie der Bildenden Künste Stuttgart.....	33	15	18	7	26	-	-	-	-	33	-
Staatl. H f. Musik und Darstellende Kunst Stuttgart.....	12	5	7	-	12	-	-	-	-	12	-
Staatl. H für Musik Trossingen.....	3	-	3	2	1	-	-	-	-	3	-
Bayern	303	138	165	250	53	-	-	-	1	299	3
Akademie der Bildenden Künste München.....	1	-	1	1	-	-	-	-	-	1	-
H für Fernsehen und Film München.....	35	15	20	23	12	-	-	-	1	34	-
H für Musik und Theater München.....	105	41	64	82	23	-	-	-	-	102	3
Akademie der Bildenden Künste Nürnberg.....	7	1	6	7	-	-	-	-	-	7	-
H für Musik Nürnberg-Augsburg.....	59	29	30	52	7	-	-	-	-	59	-
H für Musik Würzburg.....	92	49	43	81	11	-	-	-	-	92	-
H für evang. Kirchenmusik Bayreuth.....	4	3	1	4	-	-	-	-	-	4	-
Berlin	114	35	79	74	40	2	-	-	5	107	-
Universität der Künste Berlin.....	72	23	49	44	28	2	-	-	1	69	-
Kunsthochschule Berlin.....	20	8	12	14	6	-	-	-	4	16	-
H für Musik Berlin.....	18	4	14	14	4	-	-	-	-	18	-
H für Schauspielkunst Berlin.....	4	-	4	2	2	-	-	-	-	4	-
Brandenburg	20	11	9	15	5	-	-	-	-	20	-
H für Film und Fernsehen in Potsdam-Babelsberg.....	20	11	9	15	5	-	-	-	-	20	-
Bremen	23	9	14	16	7	-	-	-	-	23	-
H für Künste Bremen.....	23	9	14	16	7	-	-	-	-	23	-
Hamburg	43	19	24	35	8	-	-	-	1	42	-
H für Bildende Künste Hamburg.....	17	5	12	13	4	-	-	-	1	16	-
H für Musik und Theater Hamburg.....	26	14	12	22	4	-	-	-	-	26	-
Hessen	81	38	43	48	33	-	-	-	-	81	-
H für Bildende Künste Frankfurt a.M. (Städelschule).....	37	21	16	16	21	-	-	-	-	37	-
H für Musik und Darstellende Kunst Frankfurt a.M.....	26	13	13	19	7	-	-	-	-	26	-
H für Gestaltung Offenbach.....	18	4	14	13	5	-	-	-	-	18	-
Mecklenburg-Vorpommern	15	5	10	9	6	-	-	-	-	15	-
Rostock, H für Musik und Theater.....	15	5	10	9	6	-	-	-	-	15	-
Niedersachsen	132	38	94	127	5	-	-	-	-	132	-
H für Bildende Künste Braunschweig.....	119	34	85	115	4	-	-	-	-	119	-
H für Musik und Theater Hannover.....	13	4	9	12	1	-	-	-	-	13	-
Nordrhein-Westfalen	184	83	101	124	60	-	-	-	-	184	-
H für Musik Detmold.....	12	9	3	5	7	-	-	-	-	12	-
Kunstakademie Düsseldorf.....	99	41	58	70	29	-	-	-	-	99	-
Robert-Schumann-H Düsseldorf.....	3	3	-	3	-	-	-	-	-	3	-
Folkwang-Hochschule Essen.....	5	3	2	5	-	-	-	-	-	5	-
H für Musik Köln.....	65	27	38	41	24	-	-	-	-	65	-
Saarland	26	12	14	16	10	-	-	-	-	26	-
Hochschule des Saarlandes für Musik und Theater, Saarbrücken.....	13	6	7	6	7	-	-	-	-	13	-
H der Bildenden Künste Saarbrücken.....	13	6	7	10	3	-	-	-	-	13	-

¹⁾ Sport, Humanmedizin, Veterinärmedizin, Agrar-, Forst- und Ernährungswissenschaften sowie sonstige Fachrichtungen.

1 Gasthörer im Wintersemester 2001/2002 nach Hochschularten, Hochschulen und Fächergruppe der 1. Fachrichtung

Land Hochschule	Ins- gesamt	Und zwar									
		männlich	weiblich	Deut- sche	Aus- länder	nach Fächergruppen					
						Sprach- und Kultur- wissen- schaften	Rechts- Wirt- schafts- und Sozial- wissen- schaften	Mathe- matik, Natur- wissen- schaften	In- genieur- wissen- schaften	Kunst, Kunst- wissen- schaft	sonstige Fächer- gruppen ¹⁾
Kunsthochschulen											
Sachsen	51	22	29	40	11	1	-	-	-	48	2
H für Bildende Künste Dresden.....	19	10	9	13	6	1	-	-	-	18	-
H für Musik Dresden.....	5	2	3	4	1	-	-	-	-	3	2
Palucca Schule Dresden-Hochschule für Tanz.....	3	2	1	-	3	-	-	-	-	3	-
H für Graphik und Buchkunst Leipzig.....	9	2	7	8	1	-	-	-	-	9	-
H für Musik und Theater Leipzig.....	15	6	9	15	-	-	-	-	-	15	-
Sachsen-Anhalt	20	6	14	12	8	-	-	-	-	20	-
H für Kunst und Design Halle-Burg Giebichenstein.....	20	6	14	12	8	-	-	-	-	20	-
Thüringen	10	5	5	7	3	-	-	-	-	10	-
H für Musik Weimar.....	10	5	5	7	3	-	-	-	-	10	-
Kunsthochschulen zusammen ...	1 149	470	679	819	330	3	-	-	7	1 124	15
Fachhochschulen (ohne Verwaltungsfachhochschulen)											
Baden-Württemberg	59	31	28	52	7	7	30	6	7	3	6
FH Aalen.....	3	2	1	2	1	-	1	-	2	-	-
FH für Sozialwesen Esslingen.....	11	4	7	11	-	-	11	-	-	-	-
FH für Technik Esslingen.....	4	4	-	3	1	-	-	2	2	-	-
FH Furtwangen.....	8	4	4	7	1	4	-	2	-	-	2
FH Heilbronn.....	3	3	-	2	1	-	1	1	1	-	-
FH Karlsruhe.....	5	4	1	5	-	3	-	-	2	-	-
FH für Sozialwesen Mannheim.....	4	-	4	4	-	-	4	-	-	-	-
FH für Technik und Gestaltung Mannheim.....	1	1	-	1	-	-	-	1	-	-	-
FH Nürtingen.....	6	3	3	6	-	-	6	-	-	-	-
FH Pforzheim.....	3	2	1	3	-	-	1	-	-	2	-
FH Schwäbisch Gmünd.....	1	1	-	1	-	-	-	-	-	1	-
FH für Technik Stuttgart.....	4	2	2	1	3	-	-	-	-	-	4
Kath. FH Freiburg i.Br.....	6	1	5	6	-	-	6	-	-	-	-
Bayern	156	78	78	69	87	7	76	1	10	1	61
FH Amberg-Weiden.....	2	-	2	2	-	-	1	-	1	-	-
FH Aschaffenburg.....	3	2	1	3	-	-	3	-	-	-	-
FH Augsburg.....	2	1	1	2	-	-	-	1	-	1	-
FH Coburg.....	2	2	-	2	-	-	1	-	1	-	-
FH Deggendorf.....	6	2	4	1	5	6	-	-	-	-	-
FH Hof.....	1	-	1	1	-	1	-	-	-	-	-
FH Ingolstadt.....	17	10	7	17	-	-	16	-	1	-	-
FH Landshut.....	2	2	-	-	2	-	2	-	-	-	-
FH München.....	1	-	1	1	-	-	-	-	1	-	-
FH Neu-Ulm.....	1	1	-	1	-	-	1	-	-	-	-
FH Nürnberg.....	58	30	28	4	54	-	-	-	-	-	58
FH Regensburg.....	3	2	1	3	-	-	-	-	1	-	2
FH Rosenheim.....	3	1	2	3	-	-	1	-	2	-	-
FH Weihenstephan.....	1	-	1	1	-	-	-	-	-	-	1
FH Würzburg-Schweinfurt.....	28	14	14	6	22	-	25	-	3	-	-
Europ. Betriebswirt.- Akademie München (Priv. FH).....	3	2	1	-	3	-	3	-	-	-	-
Kath. Stiftungs FH München.....	19	7	12	19	-	-	19	-	-	-	-
Evang. FH Nürnberg.....	4	2	2	3	1	-	4	-	-	-	-
Berlin	294	129	165	163	131	8	239	15	25	7	-
Technische FH Berlin.....	7	6	1	4	3	-	-	6	1	-	-
FH für Technik und Wirtschaft Berlin.....	120	57	63	21	99	6	74	9	24	7	-
FH für Wirtschaft Berlin.....	152	60	92	124	28	-	152	-	-	-	-
FH für Sozialarbeit und Sozialpädagogik Berlin.....	11	5	6	10	1	-	11	-	-	-	-
Evang. FH für Sozialarbeit und Sozialpädagogik Berlin.....	4	1	3	4	-	2	2	-	-	-	-

¹⁾ Sport, Humanmedizin, Veterinärmedizin, Agrar-, Forst- und Ernährungswissenschaften sowie sonstige Fachrichtungen.

1 Gasthörer im Wintersemester 2001/2002 nach Hochschularten, Hochschulen und Fächergruppe der 1. Fachrichtung

Land Hochschule	Ins- gesamt	Und zwar									
		männlich	weiblich	Deut- sche	Aus- länder	nach Fächergruppen					
						Sprach- und Kultur- wissen- schaften	Rechts-, Wirt- schafts- und Sozial- wissen- schaften	Mathe- matik, Natur- wissen- schaften	In- genieur- wissen- schaften	Kunst, Kunst- wissen- schaft	sonstige Fächer- gruppen ¹⁾
Fachhochschulen (ohne Verwaltungsfachhochschulen)											
Brandenburg	29	12	17	17	12	5	13	-	7	2	2
FH Brandenburg.....	11	7	4	3	8	3	7	-	1	-	-
FH Eberswalde.....	3	1	2	2	1	-	3	-	-	-	-
FH Lausitz.....	8	2	6	5	3	-	2	-	3	1	2
FH Potsdam.....	7	2	5	7	-	2	1	-	3	1	-
Bremen	2	1	1	1	1	2	-	-	-	-	-
H Bremen.....	2	1	1	1	1	2	-	-	-	-	-
Hamburg	4	3	1	2	2	-	1	-	2	1	-
H für Angewandte Wissenschaften Hamburg (FH).....	3	3	-	2	1	-	-	-	2	1	-
Evang. FH Hamburg.....	1	-	1	-	1	-	1	-	-	-	-
Hessen	151	71	80	134	17	29	76	11	15	8	12
FH Darmstadt.....	18	11	7	16	2	7	6	-	1	3	1
FH Frankfurt a.M.....	14	9	5	11	3	-	4	-	10	-	-
FH Fulda.....	45	13	32	36	9	16	24	3	-	-	2
FH Gießen-Friedberg.....	9	6	3	9	-	-	3	4	2	-	-
FH Wiesbaden.....	26	7	19	24	2	1	14	4	2	-	5
Priv. FH Nordhessen.....	24	17	7	23	1	-	24	-	-	-	-
Evang. FH Darmstadt.....	15	8	7	15	-	5	1	-	-	5	4
Mecklenburg-Vorpommern	27	9	18	20	7	-	12	1	4	6	4
FH Neubrandenburg.....	11	4	7	9	2	-	7	-	4	-	-
FH Stralsund.....	8	3	5	3	5	-	3	1	-	-	4
FH Wismar.....	8	2	6	8	-	-	2	-	-	6	-
Niedersachsen	56	23	33	53	3	-	23	1	13	12	7
FH Braunschweig-Wolfenbüttel.....	9	5	4	9	-	-	2	-	1	-	6
FH Hannover.....	3	1	2	3	-	-	-	-	1	2	-
FH Hildesheim/Holzminde/Göttingen.....	17	6	11	15	2	-	4	-	5	8	-
FH Nordostniedersachsen.....	9	7	2	9	-	-	4	1	4	-	-
FH Oldenburg/Ostfriesland/Wilhelmshaven.....	7	3	4	7	-	-	5	-	2	-	-
FH Osnabrück.....	4	-	4	4	-	-	3	-	-	-	1
Freie Kunststudienstätte (Priv. FH) Ottersberg.....	2	-	2	2	-	-	-	-	-	2	-
Evang. FH Hannover.....	5	1	4	4	1	-	5	-	-	-	-
Nordrhein-Westfalen	618	282	336	608	10	-	475	6	32	41	64
FH Aachen.....	2	1	1	2	-	-	-	-	1	1	-
FH Bielefeld.....	27	6	21	25	2	-	6	-	-	-	21
FH Bochum.....	28	25	3	27	1	-	26	-	2	-	-
FH Bonn-Rhein-Sieg.....	11	6	5	10	1	-	4	5	1	-	1
FH Gelsenkirchen.....	5	5	-	5	-	-	-	1	3	-	1
FH Lippe und Höxter.....	4	2	2	4	-	-	-	-	-	-	4
Märkische FH.....	100	94	6	98	2	-	99	-	1	-	-
FH Niederrhein.....	414	131	283	410	4	-	332	-	24	40	18
Priv. techn. FH Bochum (DMT).....	4	3	1	4	-	-	-	-	-	-	4
Evang. FH Rheinland-Westfalen-Lippe Bochum.....	23	9	14	23	-	-	8	-	-	-	15
Rheinland-Pfalz	162	123	39	152	10	-	12	131	12	5	2
FH Bingen.....	31	25	6	29	2	-	-	28	2	-	1
FH Kaiserslautern.....	20	15	5	20	-	-	5	7	8	-	-
FH Koblenz.....	2	1	1	1	1	-	-	-	1	-	1
FH Ludwigshafen.....	3	2	1	1	2	-	3	-	-	-	-
FH Mainz.....	2	-	2	2	-	-	2	-	-	-	-
FH Trier.....	84	66	18	79	5	-	1	77	1	5	-
FH Worms.....	20	14	6	20	-	-	1	19	-	-	-
Saarland	18	11	7	16	2	-	7	6	5	-	-
H für Technik und Wirtschaft des Saarlandes Saarbrücken.....	12	10	2	10	2	-	1	6	5	-	-
Kath. H für Soziale Arbeit Saarbrücken.....	6	1	5	6	-	-	6	-	-	-	-

¹⁾ Sport, Humanmedizin, Veterinärmedizin, Agrar-, Forst- und Ernährungswissenschaften sowie sonstige Fachrichtungen.

1 Gasthörer im Wintersemester 2001/2002 nach Hochschularten, Hochschulen und Fächergruppe der 1. Fachrichtung

Land Hochschule	Ins- gesamt	Und zwar									
		männlich	weiblich	Deut- sche	Aus- länder	nach Fächergruppen					
						Sprach- und Kultur- wissen- schaften	Rechts- Wirt- schafts- und Sozial- wissen- schaften	Mathe- matik, Natur- wissen- schaften	In- genieur- wissen- schaften	Kunst, Kunst- wissen- schaft	sonstige Fächer- gruppen ¹⁾
Fachhochschulen (ohne Verwaltungsfachhochschulen)											
Sachsen	246	177	69	237	9	3	218	6	13	5	1
H Dresden.....	7	5	2	7	-	-	1	3	2	-	1
H Leipzig.....	17	7	10	16	1	1	11	1	4	-	-
H Mittweida (University of Applied Sciences).....	34	16	18	33	1	-	34	-	-	-	-
H Rothenburg.....	131	117	14	131	-	-	131	-	-	-	-
H Zittau/Görlitz.....	6	2	4	4	2	2	2	-	2	-	-
Westsächsische H Zwickau.....	12	6	6	9	3	-	-	2	5	5	-
AKAD, H für Berufstätige Fachhochschule Leipzig.....	35	22	13	33	2	-	35	-	-	-	-
Evang. FH Dresden.....	4	2	2	4	-	-	4	-	-	-	-
Sachsen-Anhalt	30	7	23	7	23	22	4	1	2	1	-
H Anhalt (FH).....	3	2	1	2	1	-	-	-	2	1	-
H Harz (FH).....	22	4	18	-	22	22	-	-	-	-	-
FH Merseburg.....	5	1	4	5	-	-	4	1	-	-	-
Schleswig-Holstein	58	28	30	53	5	-	25	9	8	3	13
FH Flensburg.....	16	11	5	15	1	-	7	8	1	-	-
FH Westküste, Heide.....	4	3	1	4	-	-	2	-	2	-	-
FH Kiel.....	34	11	23	31	3	-	16	-	5	-	13
FH für Kunst und Gestaltung Kiel (Muthesius-H).....	3	2	1	2	1	-	-	-	-	3	-
Priv. FH Wedel.....	1	1	-	1	-	-	-	1	-	-	-
Thüringen	21	9	12	21	-	-	12	-	8	-	1
FH Erfurt.....	5	2	3	5	-	-	1	-	3	-	1
FH Jena.....	8	5	3	8	-	-	7	-	1	-	-
FH Schmalkalden.....	8	2	6	8	-	-	4	-	4	-	-
Fachhochschulen zusammen ...	1 931	994	937	1 605	326	83	1 223	194	163	95	173
Verwaltungsfachhochschulen											
Berlin.....	1	-	1	1	-	-	-	-	-	-	1
FH für Verwaltung und Rechtspflege Berlin.....	1	-	1	1	-	-	-	-	-	-	1
Mecklenburg-Vorpommern	2	1	1	2	-	-	2	-	-	-	-
VerwFH Güstrow.....	2	1	1	2	-	-	2	-	-	-	-
Saarland	14	6	8	14	-	-	14	-	-	-	-
FH für Verwaltung Saarbrücken.....	14	6	8	14	-	-	14	-	-	-	-
Verwaltungsfachhochschulen zusammen ...	17	7	10	17	-	-	16	-	-	-	1
Hochschulen insgesamt											
Deutschland.....	40 079	19 973	20 106	37 315	2 764	15 524	7 759	2 860	824	2 440	10 672
davon:											
Baden-Württemberg	2 414	1 289	1 125	2 203	211	1 564	292	190	23	249	96
Bayern	5 099	2 569	2 530	4 649	450	1 670	296	192	42	478	2 421
Berlin	761	312	449	526	235	230	287	40	32	154	18
Brandenburg	119	64	55	94	25	44	29	4	17	22	3
Bremen	52	24	28	43	9	9	13	7	-	23	-
Hamburg	378	194	184	339	39	256	37	20	13	43	9
Hessen	1 211	597	614	1 146	65	689	150	149	28	173	22
Mecklenburg-Vorpommern	278	170	108	259	19	72	25	11	7	25	138
Niedersachsen	2 164	928	1 236	2 108	56	1 253	226	93	50	334	208
Nordrhein-Westfalen	22 878	11 615	11 263	21 550	1 328	7 436	5 801	1 731	504	614	6 792
Rheinland-Pfalz	1 400	757	643	1 324	76	931	95	220	49	88	17
Saarland	610	281	329	563	47	379	83	38	5	92	13
Sachsen	868	461	407	766	102	341	329	104	20	66	8
Sachsen-Anhalt	1 037	336	701	985	52	68	15	16	14	24	900
Schleswig-Holstein	533	260	273	511	22	416	49	22	8	19	19
Thüringen	277	116	161	249	28	166	32	23	12	36	8

¹⁾ Sport, Humanmedizin, Veterinärmedizin, Agrar-, Forst- und Ernährungswissenschaften sowie sonstige Fachrichtungen.

2 Belegungen (Fälle) von Gasthören im Wintersemester 2001/2002 nach Fachrichtungen

Fächergruppe — Fachrichtung (m = männlich, w = weiblich, i = insgesamt)	Belegungen insgesamt (Fallzahlen)			Davon in der...									
				ersten oder einzigsten Fachrichtung			2. Fachrichtung			3. Fachrichtung			
	ins- gesamt	Deut- sche	Aus- länder	zu- sammen	Deut- sche	Aus- länder	zu- sammen	Deut- sche	Aus- länder	zu- sammen	Deut- sche	Aus- länder	
Sprach- und Kulturwissenschaften													
Sprach- und Kulturwissen- schaften allgemein	m	308	281	27	252	228	24	48	45	3	8	8	-
	w	430	376	54	357	309	48	58	53	5	15	14	1
	i	738	657	81	609	537	72	106	98	8	23	22	1
Evangelische Theologie, - Religionslehre	m	515	502	13	393	380	13	98	98	-	24	24	-
	w	564	539	25	426	401	25	105	105	-	33	33	-
	i	1 079	1 041	38	819	781	38	203	203	-	57	57	-
Katholische Theologie, - Religionslehre	m	635	630	5	479	474	5	124	124	-	32	32	-
	w	558	549	9	437	429	8	104	103	1	17	17	-
	i	1 193	1 179	14	916	903	13	228	227	1	49	49	-
Philosophie	m	1 484	1 430	54	1 080	1 042	38	284	274	10	120	114	6
	w	1 295	1 240	55	948	908	40	248	240	8	99	92	7
	i	2 779	2 670	109	2 028	1 950	78	532	514	18	219	206	13
Geschichte	m	3 057	2 983	74	2 381	2 318	63	554	546	8	122	119	3
	w	2 248	2 159	89	1 701	1 628	73	457	445	12	90	86	4
	i	5 305	5 142	163	4 082	3 946	136	1 011	991	20	212	205	7
Bibliothekswesen, Dokumentation, Publizistik	m	27	25	2	18	18	-	8	6	2	1	1	-
	w	31	23	8	24	18	6	6	4	2	1	1	-
	i	58	48	10	42	36	6	14	10	4	2	2	-
Allg. und vergleichende Literatur- und Sprachwissenschaft	m	157	147	10	116	107	9	28	27	1	13	13	-
	w	267	240	27	215	191	24	38	36	2	14	13	1
	i	424	387	37	331	298	33	66	63	3	27	26	1
Altphilologie (klassische Philologie), Neugriechisch	m	107	102	5	79	75	4	23	22	1	5	5	-
	w	114	111	3	87	84	3	24	24	-	3	3	-
	i	221	213	8	166	159	7	47	46	1	8	8	-
Germanistik (Deutsch, germanische Sprachen ohne Anglistik)	m	710	571	139	411	327	84	220	168	52	79	76	3
	w	1 277	1 018	259	889	710	179	318	240	78	70	68	2
	i	1 987	1 589	398	1 300	1 037	263	538	408	130	149	144	5
Anglistik, Amerikanistik	m	137	113	24	98	78	20	29	27	2	10	8	2
	w	222	202	20	142	125	17	60	59	1	20	18	2
	i	359	315	44	240	203	37	89	86	3	30	26	4
Romanistik	m	204	199	5	144	142	2	49	47	2	11	10	1
	w	434	399	35	323	297	26	84	77	7	27	25	2
	i	638	598	40	467	439	28	133	124	9	38	35	3
Slawistik, Baltistik, Finno-Ugristik	m	95	88	7	77	72	5	16	15	1	2	1	1
	w	143	131	12	117	106	11	19	18	1	7	7	-
	i	238	219	19	194	178	16	35	33	2	9	8	1
Außereuropäische Sprach- und Kulturwissenschaften	m	257	254	3	183	182	1	61	59	2	13	13	-
	w	381	362	19	282	266	16	78	75	3	21	21	-
	i	638	616	22	465	448	17	139	134	5	34	34	-
Kulturwissenschaft i.e.S.	m	75	73	2	58	56	2	12	12	-	5	5	-
	w	87	84	3	65	62	3	13	13	-	9	9	-
	i	162	157	5	123	118	5	25	25	-	14	14	-
Psychologie	m	846	788	58	459	433	26	260	235	25	127	120	7
	w	1 551	1 428	123	1 048	972	76	377	339	38	126	117	9
	i	2 397	2 216	181	1 507	1 405	102	637	574	63	253	237	16
Erziehungswissenschaften	m	747	706	41	561	529	32	132	125	7	54	52	2
	w	1 566	1 474	92	1 271	1 210	61	201	177	24	94	87	7
	i	2 313	2 180	133	1 832	1 739	93	333	302	31	148	139	9
Sonderpädagogik	m	172	149	23	75	57	18	57	54	3	40	38	2
	w	557	433	124	328	232	96	156	135	21	73	66	7
	i	729	582	147	403	289	114	213	189	24	113	104	9
Sprach- und Kulturwissenschaften zusammen	m	9 533	9 041	492	6 864	6 518	346	2 003	1 884	119	666	639	27
	w	11 725	10 768	957	8 660	7 948	712	2 346	2 143	203	719	677	42
	i	21 258	19 809	1 449	15 524	14 466	1 058	4 349	4 027	322	1 385	1 316	69

2 Belegungen (Fälle) von Gasthören im Wintersemester 2001/2002 nach Fachrichtungen

Fächergruppe — Fachrichtung (m = männlich, w = weiblich, i = insgesamt)	Belegungen insgesamt (Fallzahlen)			Davon in der...									
				ersten oder einzigsten Fachrichtung			2. Fachrichtung			3. Fachrichtung			
	ins- gesamt	Deut- sche	Aus- länder	zu- sammen	Deut- sche	Aus- länder	zu- sammen	Deut- sche	Aus- länder	zu- sammen	Deut- sche	Aus- länder	
Sport													
Sport, Sportwissenschaft	m	197	178	19	179	160	19	11	11	-	7	7	-
	w	282	271	11	273	263	10	7	7	-	2	1	1
	i	479	449	30	452	423	29	18	18	-	9	8	1
Sport zusammen	m	197	178	19	179	160	19	11	11	-	7	7	-
	w	282	271	11	273	263	10	7	7	-	2	1	1
	i	479	449	30	452	423	29	18	18	-	9	8	1
Rechts-, Wirtschafts- und Sozialwissenschaften													
Regionalwissenschaften	m	13	9	4	10	6	4	1	1	-	2	2	-
	w	26	18	8	25	17	8	1	1	-	-	-	-
	i	39	27	12	35	23	12	2	2	-	2	2	-
Wirtschafts- und Gesellschaftslehre allgemein	m	150	133	17	131	116	15	17	15	2	2	2	-
	w	79	67	12	69	59	10	9	7	2	1	1	-
	i	229	200	29	200	175	25	26	22	4	3	3	-
Politikwissenschaften	m	680	633	47	372	350	22	232	212	20	76	71	5
	w	375	329	46	223	208	15	117	90	27	35	31	4
	i	1 055	962	93	595	558	37	349	302	47	111	102	9
Sozialwesen	m	140	135	5	129	124	5	9	9	-	2	2	-
	w	305	297	8	297	290	7	4	4	-	4	3	1
	i	445	432	13	426	414	12	13	13	-	6	5	1
Rechtswissenschaft	m	1 282	1 251	31	975	952	23	246	240	6	61	59	2
	w	700	658	42	558	525	33	117	109	8	25	24	1
	i	1 982	1 909	73	1 533	1 477	56	363	349	14	86	83	3
Sozialwissenschaften	m	613	556	57	339	310	29	186	168	18	88	78	10
	w	1 008	925	83	719	663	56	216	197	19	73	65	8
	i	1 621	1 481	140	1 058	973	85	402	365	37	161	143	18
Verwaltungswissenschaft	m	131	131	-	128	128	-	3	3	-	-	-	-
	w	29	28	1	29	28	1	-	-	-	-	-	-
	i	160	159	1	157	156	1	3	3	-	-	-	-
Wirtschaftswissenschaften	m	2 679	2 412	267	2 365	2 113	252	240	231	9	74	68	6
	w	1 467	1 244	223	1 344	1 137	207	93	82	11	30	25	5
	i	4 146	3 656	490	3 709	3 250	459	333	313	20	104	93	11
Wirtschaftsingenieurwesen	m	49	41	8	33	25	8	11	11	-	5	5	-
	w	21	18	3	13	10	3	4	4	-	4	4	-
	i	70	59	11	46	35	11	15	15	-	9	9	-
Rechts-, Wirtschafts- und Sozialwissenschaften zusammen	m	5 737	5 301	436	4 482	4 124	358	945	890	55	310	287	23
	w	4 010	3 584	426	3 277	2 937	340	561	494	67	172	153	19
	i	9 747	8 885	862	7 759	7 061	698	1 506	1 384	122	482	440	42
Mathematik, Naturwissenschaften													
Mathematik, Naturwissenschaften allgemein	m	58	54	4	40	36	4	13	13	-	5	5	-
	w	32	28	4	26	22	4	4	4	-	2	2	-
	i	90	82	8	66	58	8	17	17	-	7	7	-
Mathematik	m	916	801	115	565	494	71	295	256	39	56	51	5
	w	224	201	23	139	127	12	71	63	8	14	11	3
	i	1 140	1 002	138	704	621	83	366	319	47	70	62	8
Informatik	m	1 322	1 181	141	960	871	89	310	263	47	52	47	5
	w	401	354	47	306	267	39	73	66	7	22	21	1
	i	1 723	1 535	188	1 266	1 138	128	383	329	54	74	68	6
Physik, Astronomie	m	205	199	6	157	153	4	40	39	1	8	7	1
	w	36	33	3	25	23	2	8	7	1	3	3	-
	i	241	232	9	182	176	6	48	46	2	11	10	1
Chemie	m	71	69	2	50	49	1	13	12	1	8	8	-
	w	40	35	5	29	26	3	7	6	1	4	3	1
	i	111	104	7	79	75	4	20	18	2	12	11	1
Pharmazie	m	30	30	-	27	27	-	3	3	-	-	-	-
	w	64	61	3	60	57	3	4	4	-	-	-	-
	i	94	91	3	87	84	3	7	7	-	-	-	-

2 Belegungen (Fälle) von Gasthörern im Wintersemester 2001/2002 nach Fachrichtungen

Fächergruppe — Fachrichtung (m = männlich, w = weiblich, i = insgesamt)		Belegungen insgesamt (Fallzahlen)			Davon in der...								
					ersten oder einzigsten Fachrichtung			2. Fachrichtung			3. Fachrichtung		
		ins- gesamt	Deut- sche	Aus- länder	zu- sammen	Deut- sche	Aus- länder	zu- sammen	Deut- sche	Aus- länder	zu- sammen	Deut- sche	Aus- länder
Biologie	m	130	125	5	76	71	5	36	36	-	18	18	-
	w	115	110	5	71	68	3	27	25	2	17	17	-
	i	245	235	10	147	139	8	63	61	2	35	35	-
Geowissenschaften (ohne Geographie)	m	172	168	4	119	116	3	37	36	1	16	16	-
	w	70	63	7	58	51	7	8	8	-	4	4	-
	i	242	231	11	177	167	10	45	44	1	20	20	-
Geographie	m	158	157	1	88	88	-	54	53	1	16	16	-
	w	119	118	1	64	63	1	46	46	-	9	9	-
	i	277	275	2	152	151	1	100	99	1	25	25	-
Mathematik, Naturwissenschaften zusammen	m	3 062	2 784	278	2 082	1 905	177	801	711	90	179	168	11
	w	1 101	1 003	98	778	704	74	248	229	19	75	70	5
	i	4 163	3 787	376	2 860	2 609	251	1 049	940	109	254	238	16
Humanmedizin													
Humanmedizin (ohne Zahnmedizin)	m	196	190	6	181	175	6	12	12	-	3	3	-
	w	117	114	3	98	95	3	15	15	-	4	4	-
	i	313	304	9	279	270	9	27	27	-	7	7	-
Zahnmedizin	m	7	5	2	7	5	2	-	-	-	-	-	-
	w	8	6	2	8	6	2	-	-	-	-	-	-
	i	15	11	4	15	11	4	-	-	-	-	-	-
Humanmedizin zusammen	m	203	195	8	188	180	8	12	12	-	3	3	-
	w	125	120	5	106	101	5	15	15	-	4	4	-
	i	328	315	13	294	281	13	27	27	-	7	7	-
Veterinärmedizin													
Veterinärmedizin	m	1	1	-	-	-	-	-	-	-	1	1	-
	w	5	3	2	4	2	2	1	1	-	-	-	-
	i	6	4	2	4	2	2	1	1	-	1	1	-
Veterinärmedizin zusammen	m	1	1	-	-	-	-	-	-	-	1	1	-
	w	5	3	2	4	2	2	1	1	-	-	-	-
	i	6	4	2	4	2	2	1	1	-	1	1	-
Agrar-, Forst- und Ernährungswissenschaften													
Agrar-, Forst- und Ernährungs- wissenschaften allgemein	m	4	2	2	4	2	2	-	-	-	-	-	-
	w	17	10	7	17	10	7	-	-	-	-	-	-
	i	21	12	9	21	12	9	-	-	-	-	-	-
Agrarwissenschaften, Lebensmittel- und Getränketechnologie	m	5	3	2	5	3	2	-	-	-	-	-	-
	w	9	8	1	8	7	1	1	1	-	-	-	-
	i	14	11	3	13	10	3	1	1	-	-	-	-
Landespflege, Umweltgestaltung	m	16	16	-	7	7	-	7	7	-	2	2	-
	w	23	22	1	14	14	-	9	8	1	-	-	-
	i	39	38	1	21	21	-	16	15	1	2	2	-
Forstwissenschaft, Holzwirtschaft	m	1	1	-	1	1	-	-	-	-	-	-	-
	w	-	-	-	-	-	-	-	-	-	-	-	-
	i	1	1	-	1	1	-	-	-	-	-	-	-
Ernährungs- und Haushalts- wissenschaften	m	3	2	1	3	2	1	-	-	-	-	-	-
	w	22	21	1	22	21	1	-	-	-	-	-	-
	i	25	23	2	25	23	2	-	-	-	-	-	-
Agrar-, Forst- und Ernährungs- wissenschaften zusammen	m	29	24	5	20	15	5	7	7	-	2	2	-
	w	71	61	10	61	52	9	10	9	1	-	-	-
	i	100	85	15	81	67	14	17	16	1	2	2	-
Ingenieurwissenschaften													
Ingenieurwesen allgemein	m	41	25	16	36	20	16	3	3	-	2	2	-
	w	30	23	7	28	21	7	1	1	-	1	1	-
	i	71	48	23	64	41	23	4	4	-	3	3	-
Bergbau, Hüttenwesen	m	11	11	-	11	11	-	-	-	-	-	-	-
	w	-	-	-	-	-	-	-	-	-	-	-	-
	i	11	11	-	11	11	-	-	-	-	-	-	-

2 Belegungen (Fälle) von Gasthören im Wintersemester 2001/2002 nach Fachrichtungen

Fächergruppe Fachrichtung (m = männlich, w = weiblich, i = insgesamt)	Belegungen insgesamt (Fallzahlen)			Davon in der...									
				ersten oder einzigsten Fachrichtung			2. Fachrichtung			3. Fachrichtung			
	ins- gesamt	Deut- sche	Aus- länder	zu- sammen	Deut- sche	Aus- länder	zu- sammen	Deut- sche	Aus- länder	zu- sammen	Deut- sche	Aus- länder	
Maschinenbau/ Verfahrenstechnik	m	104	90	14	93	79	14	8	8	-	3	3	-
	w	23	20	3	19	16	3	3	3	-	1	1	-
	i	127	110	17	112	95	17	11	11	-	4	4	-
Elektrotechnik	m	593	523	70	386	348	38	151	130	21	56	45	11
	w	53	49	4	24	24	-	24	22	2	5	3	2
	i	646	572	74	410	372	38	175	152	23	61	48	13
Verkehrstechnik, Nautik	m	8	7	1	7	6	1	-	-	-	1	1	-
	w	-	-	-	-	-	-	-	-	-	-	-	-
	i	8	7	1	7	6	1	-	-	-	1	1	-
Architektur, Innenarchitektur	m	98	96	2	84	82	2	12	12	-	2	2	-
	w	93	92	1	75	74	1	13	13	-	5	5	-
	i	191	188	3	159	156	3	25	25	-	7	7	-
Raumplanung	m	3	3	-	2	2	-	-	-	-	1	1	-
	w	4	4	-	4	4	-	-	-	-	-	-	-
	i	7	7	-	6	6	-	-	-	-	1	1	-
Bauingenieurwesen	m	45	43	2	38	37	1	5	4	1	2	2	-
	w	10	8	2	10	8	2	-	-	-	-	-	-
	i	55	51	4	48	45	3	5	4	1	2	2	-
Vermessungswesen	m	3	3	-	3	3	-	-	-	-	-	-	-
	w	5	5	-	4	4	-	1	1	-	-	-	-
	i	8	8	-	7	7	-	1	1	-	-	-	-
Ingenieurwissenschaften zusammen	m	906	801	105	660	588	72	179	157	22	67	56	11
	w	218	201	17	164	151	13	42	40	2	12	10	2
	i	1124	1002	122	824	739	85	221	197	24	79	66	13
Kunst, Kunstwissenschaft													
Kunst, Kunstwissenschaft allg.	m	496	467	29	383	356	27	95	93	2	18	18	-
	w	912	872	40	746	714	32	141	133	8	25	25	-
	i	1408	1339	69	1129	1070	59	236	226	10	43	43	-
Bildende Kunst	m	129	92	37	105	69	36	17	16	1	7	7	-
	w	263	211	52	217	166	51	35	34	1	11	11	-
	i	392	303	89	322	235	87	52	50	2	18	18	-
Gestaltung	m	45	37	8	41	33	8	4	4	-	-	-	-
	w	117	100	17	113	96	17	3	3	-	1	1	-
	i	162	137	25	154	129	25	7	7	-	1	1	-
Darstellende Kunst, Film und Fernsehen, Theaterwissenschaft	m	83	62	21	75	54	21	5	5	-	3	3	-
	w	132	96	36	119	83	36	9	9	-	4	4	-
	i	215	158	57	194	137	57	14	14	-	7	7	-
Musik, Musikwissenschaft	m	317	263	54	285	231	54	23	23	-	9	9	-
	w	406	313	93	356	263	93	34	34	-	16	16	-
	i	723	576	147	641	494	147	57	57	-	25	25	-
Kunst, Kunstwissenschaft zusammen	m	1070	921	149	889	743	146	144	141	3	37	37	-
	w	1830	1592	238	1551	1322	229	222	213	9	57	57	-
	i	2900	2513	387	2440	2065	375	366	354	12	94	94	-
Sonstige Fachrichtungen													
Allgemein (Allgemeiner Zugang zu Lehrveranstaltungen, Fach- richtung nicht bestimmbar)	m	3787	3725	62	3496	3446	50	206	196	10	85	83	2
	w	4294	4228	66	4108	4055	53	145	135	10	41	38	3
	i	8081	7953	128	7604	7501	103	351	331	20	126	121	5
Ungeklärt/Unbekannt	m	1136	1079	57	1113	1056	57	16	16	-	7	7	-
	w	1161	1080	81	1124	1045	79	31	29	2	6	6	-
	i	2297	2159	138	2237	2101	136	47	45	2	13	13	-
Sonstige Fachrichtungen zusammen	m	4923	4804	119	4609	4502	107	222	212	10	92	90	2
	w	5455	5308	147	5232	5100	132	176	164	12	47	44	3
	i	10378	10112	266	9841	9602	239	398	376	22	139	134	5
Insgesamt	m	25661	24050	1611	19973	18735	1238	4324	4025	299	1364	1290	74
	w	24822	22911	1911	20106	18580	1526	3628	3315	313	1088	1016	72
	i	50483	46961	3522	40079	37315	2764	7952	7340	612	2452	2306	146

3 Gasthörer im Wintersemester 2001/2002 nach Fächergruppen, 1. Fachrichtung und Altersgruppen
- Insgesamt -

Fächergruppe 1. Fachrichtung	Geschlecht	Insgesamt	Durchschnittsalter (arithmet. Mittel)	Altersgruppen von ... bis unter ... Jahren										
				unter 20	20 - 30	30 - 40	40 - 50	50 - 55	55 - 60	60 - 65	65 - 70	70 - 75	75 - 80	80 und älter
Sprach- und Kulturwissenschaften														
Sprach- und Kulturwissenschaften allgemein	m	252	54,9	2	38	21	14	9	27	47	44	36	11	3
	w	357	46,2	6	85	60	29	24	27	72	28	17	7	2
	i	609	49,8	8	123	81	43	33	54	119	72	53	18	5
Evangelische Theologie, - Religionslehre	m	393	59,4	1	39	24	15	4	22	92	108	55	25	8
	w	426	57,1	1	49	24	28	21	34	116	67	53	26	7
	i	819	58,2	2	88	48	43	25	56	208	175	108	51	15
Katholische Theologie, - Religionslehre	m	479	63,7	-	13	18	18	19	21	110	133	101	35	11
	w	437	60,7	2	19	21	24	29	47	104	94	55	25	17
	i	916	62,3	2	32	39	42	48	68	214	227	156	60	28
Philosophie	m	1 080	56,5	3	77	106	113	62	98	256	207	102	46	10
	w	948	55,9	5	68	92	95	72	116	225	138	83	36	18
	i	2 028	56,2	8	145	198	208	134	214	481	345	185	82	28
Geschichte	m	2 381	62,5	4	40	139	107	52	170	674	639	385	129	42
	w	1 701	58,5	9	77	162	123	87	169	434	330	168	102	40
	i	4 082	60,8	13	117	301	230	139	339	1 108	969	553	231	82
Bibliothekswesen, Dokumentation, Publizistik	m	18	49,7	-	4	4	-	-	1	3	3	2	1	-
	w	24	37,0	-	12	2	4	1	3	1	1	-	-	-
	i	42	42,5	-	16	6	4	1	4	4	4	2	1	-
Allg. und vergleichende Literatur- und Sprachwissenschaft	m	116	57,8	-	12	6	7	4	12	26	33	12	3	1
	w	215	50,7	3	26	29	35	12	29	38	20	14	8	1
	i	331	53,2	3	38	35	42	16	41	64	53	26	11	2
Altphilologie (klass. Philol.), Neugriechisch	m	79	59,4	-	5	5	1	7	7	17	24	11	2	-
	w	87	53,0	-	13	10	8	7	8	14	10	12	4	1
	i	166	56,0	-	18	15	9	14	15	31	34	23	6	1
Germanistik (Deutsch, germanische Sprachen ohne Anglistik)	m	411	51,1	11	66	53	39	27	30	74	60	30	8	13
	w	889	49,8	19	150	129	90	49	89	161	105	53	32	12
	i	1 300	50,2	30	216	182	129	76	119	235	165	83	40	25
Anglistik, Amerikanistik	m	98	49,1	3	20	15	4	6	4	22	12	9	3	-
	w	142	50,4	-	20	20	22	11	15	26	12	10	4	2
	i	240	49,8	3	40	35	26	17	19	48	24	19	7	2
Romanistik	m	144	56,0	3	15	11	9	6	16	34	27	15	8	-
	w	323	49,9	7	49	37	40	31	40	60	37	14	5	3
	i	467	51,7	10	64	48	49	37	56	94	64	29	13	3
Slawistik, Baltistik, Finno-Ugristik	m	77	56,3	-	9	5	5	4	8	19	17	6	1	3
	w	117	47,3	1	22	19	16	13	8	22	9	4	2	1
	i	194	50,8	1	31	24	21	17	16	41	26	10	3	4
Außereuropäische Sprach- und Kulturwissenschaften	m	183	55,3	-	23	15	12	7	14	49	50	7	5	1
	w	282	51,7	7	38	34	24	19	28	61	37	22	9	3
	i	465	53,1	7	61	49	36	26	42	110	87	29	14	4
Kulturwissensch. i.e.S.	m	58	58,6	-	8	3	2	1	4	13	15	5	5	2
	w	65	55,8	-	5	4	4	3	17	23	5	1	1	2
	i	123	57,1	-	13	7	6	4	21	36	20	6	6	4
Psychologie	m	459	44,1	2	61	135	113	36	31	40	24	13	2	2
	w	1 048	39,9	12	221	368	214	61	60	72	24	8	6	2
	i	1 507	41,1	14	282	503	327	97	91	112	48	21	8	4
Erziehungswissenschaften	m	561	39,8	1	66	246	163	33	24	13	7	6	1	1
	w	1 271	36,8	6	289	558	297	51	22	28	13	5	-	2
	i	1 832	37,7	7	355	804	460	84	46	41	20	11	1	3
Sonderpädagogik	m	75	43,0	-	4	31	19	14	4	1	1	-	1	-
	w	328	36,2	1	84	126	98	10	5	2	-	2	-	-
	i	403	37,4	1	88	157	117	24	9	3	1	2	1	-
Sprach- und Kulturwissenschaften zusammen	m	6 864	56,4	30	500	837	641	291	493	1 490	1 404	795	286	97
	w	8 660	49,4	79	1 227	1 695	1 151	501	717	1 459	930	521	267	113
	i	15 524	52,5	109	1 727	2 532	1 792	792	1 210	2 949	2 334	1 316	553	210

3 Gasthörer im Wintersemester 2001/2002 nach Fächergruppen, 1. Fachrichtung und Altersgruppen
- Insgesamt -

Fächergruppe 1. Fachrichtung	Geschlecht	Insgesamt	Durchschnittsalter (arithmet. Mittel)	Altersgruppen von ... bis unter ... Jahren										
				unter 20	20-30	30-40	40-50	50-55	55-60	60-65	65-70	70-75	75-80	80 und älter
Sport														
Sport, Sportwissenschaft	m	179	36,3	1	74	43	25	7	9	14	4	1	1	-
	w	273	30,0	13	160	43	32	10	7	8	-	-	-	-
	i	452	32,5	14	234	86	57	17	16	22	4	1	1	-
Sport zusammen	m	179	36,3	1	74	43	25	7	9	14	4	1	1	-
	w	273	30,0	13	160	43	32	10	7	8	-	-	-	-
	i	452	32,5	14	234	86	57	17	16	22	4	1	1	-
Rechts-, Wirtschafts- und Sozialwissenschaften														
Regionalwissenschaften	m	10	54,9	-	-	-	3	2	3	1	1	-	-	-
	w	25	58,8	-	-	1	1	4	6	8	4	-	1	-
	i	35	57,7	-	-	1	4	6	9	9	5	-	1	-
Wirtschafts- und Gesellschaftslehre allg.	m	131	47,9	-	30	21	15	5	10	21	18	8	3	-
	w	69	41,7	2	19	14	8	4	7	10	4	1	-	-
	i	200	45,8	2	49	35	23	9	17	31	22	9	3	-
Politikwissenschaften	m	372	51,8	5	41	65	43	22	20	73	61	26	12	4
	w	223	47,5	1	31	54	39	14	9	35	24	6	7	3
	i	595	50,2	6	72	119	82	36	29	108	85	32	19	7
Sozialwesen	m	129	47,3	-	13	33	30	7	7	18	17	3	-	1
	w	297	48,1	1	47	53	48	28	27	36	41	11	2	3
	i	426	47,8	1	60	86	78	35	34	54	58	14	2	4
Rechtswissenschaft	m	975	39,7	5	207	401	148	44	36	54	52	21	6	1
	w	558	35,8	5	195	193	95	17	19	20	7	5	1	1
	i	1 533	38,3	10	402	594	243	61	55	74	59	26	7	2
Sozialwissenschaften	m	339	52,0	10	32	56	41	16	28	58	51	34	11	2
	w	719	50,9	18	76	87	125	61	73	122	94	36	23	4
	i	1 058	51,3	28	108	143	166	77	101	180	145	70	34	6
Verwaltungswissenschaft	m	128	44,3	-	1	1	117	8	-	1	-	-	-	-
	w	29	42,1	-	3	2	22	2	-	-	-	-	-	-
	i	157	43,9	-	4	3	139	10	-	1	-	-	-	-
Wirtschaftswissenschaften	m	2 365	35,7	26	801	878	373	81	58	75	42	12	11	8
	w	1 344	32,3	26	600	469	156	39	23	13	12	4	2	-
	i	3 709	34,5	52	1 401	1 347	529	120	81	88	54	16	13	8
Wirtschaftsingenieurwesen	m	33	39,9	1	13	8	-	1	2	5	2	1	-	-
	w	13	36,3	-	9	-	-	-	1	1	-	1	1	-
	i	46	38,9	1	22	8	-	1	3	6	2	2	1	-
Rechts-, Wirtschafts- und Sozialwissenschaften zusammen	m	4 482	40,1	47	1 138	1 463	770	186	164	306	244	105	43	16
	w	3 277	40,0	53	980	873	494	169	165	245	186	64	37	11
	i	7 759	40,1	100	2 118	2 336	1 264	355	329	551	430	169	80	27
Mathematik, Naturwissenschaften														
Mathematik, Naturwissenschaften allgemein	m	40	53,7	-	3	6	7	1	1	10	8	4	-	-
	w	26	48,1	-	7	2	3	-	4	7	1	-	2	-
	i	66	51,5	-	10	8	10	1	5	17	9	4	2	-
Mathematik	m	565	37,6	34	163	163	86	30	30	26	19	10	3	1
	w	139	35,8	8	42	44	28	5	2	4	4	1	1	-
	i	704	37,2	42	205	207	114	35	32	30	23	11	4	1
Informatik	m	960	38,6	21	195	360	221	50	33	45	25	7	3	-
	w	306	40,8	4	62	109	57	8	17	29	15	4	1	-
	i	1 266	39,1	25	257	469	278	58	50	74	40	11	4	-
Physik, Astronomie	m	157	56,2	4	12	13	8	11	9	45	40	10	5	-
	w	25	50,4	-	3	3	5	3	3	5	1	1	1	-
	i	182	55,4	4	15	16	13	14	12	50	41	11	6	-
Chemie	m	50	45,7	3	12	7	6	-	1	11	4	3	2	1
	w	29	43,7	2	7	6	-	4	3	4	2	-	1	-
	i	79	45,0	5	19	13	6	4	4	15	6	3	3	1

3 Gasthörer im Wintersemester 2001/2002 nach Fächergruppen, 1. Fachrichtung und Altersgruppen
- Insgesamt -

Fächergruppe 1. Fachrichtung	Geschlecht	Insgesamt	Durchschnittsalter (arithmet. Mittel)	Altersgruppen von ... bis unter ... Jahren										
				unter 20	20 - 30	30 - 40	40 - 50	50 - 55	55 - 60	60 - 65	65 - 70	70 - 75	75 - 80	80 und älter
Pharmazie	m	27	36,6	-	4	15	6	-	1	1	-	-	-	-
	w	60	36,1	1	8	32	16	2	-	1	-	-	-	-
	i	87	36,2	1	12	47	22	2	1	2	-	-	-	-
Biologie	m	76	57,1	-	4	6	8	4	9	19	18	6	2	-
	w	71	51,5	2	10	7	7	6	7	13	12	3	3	1
	i	147	54,4	2	14	13	15	10	16	32	30	9	5	1
Geowissenschaften (ohne Geographie)	m	119	61,8	2	6	1	5	4	8	35	35	9	9	5
	w	58	49,5	2	11	6	3	6	4	15	6	3	2	-
	i	177	57,7	4	17	7	8	10	12	50	41	12	11	5
Geographie	m	88	59,6	-	8	-	3	3	8	35	22	6	1	2
	w	64	50,4	2	13	5	7	-	4	18	6	6	2	1
	i	152	55,7	2	21	5	10	3	12	53	28	12	3	3
Mathematik, Naturwissen- schaften zusammen	m	2082	43,0	64	407	571	350	103	100	227	171	55	25	9
	w	778	42,6	21	163	214	126	34	44	96	47	18	13	2
	i	2860	42,9	85	570	785	476	137	144	323	218	73	38	11
Humanmedizin														
Humanmedizin (ohne Zahnmedizin)	m	181	44,6	4	16	50	50	16	11	18	12	1	2	1
	w	98	47,4	1	10	20	19	13	10	13	7	2	2	1
	i	279	45,6	5	26	70	69	29	21	31	19	3	4	2
Zahnmedizin	m	7	30,7	-	4	2	1	-	-	-	-	-	-	-
	w	8	29,0	-	5	1	2	-	-	-	-	-	-	-
	i	15	29,8	-	9	3	3	-	-	-	-	-	-	-
Humanmedizin zusammen	m	188	44,1	4	20	52	51	16	11	18	12	1	2	1
	w	106	46,0	1	15	21	21	13	10	13	7	2	2	1
	i	294	44,8	5	35	73	72	29	21	31	19	3	4	2
Veterinärmedizin														
Veterinärmedizin	m	-	-	-	-	-	-	-	-	-	-	-	-	-
	w	4	40,3	-	-	3	-	-	-	1	-	-	-	-
	i	4	40,3	-	-	3	-	-	-	1	-	-	-	-
Veterinärmedizin zusammen	m	-	-	-	-	-	-	-	-	-	-	-	-	-
	w	4	40,3	-	-	3	-	-	-	1	-	-	-	-
	i	4	40,3	-	-	3	-	-	-	1	-	-	-	-
Agrar-, Forst- und Ernährungswissenschaften														
Agrar-, Forst- und Ernährungs- wissenschaften allgemein	m	4	48,0	-	1	-	-	2	-	-	1	-	-	-
	w	17	38,9	-	8	1	2	1	3	2	-	-	-	-
	i	21	40,6	-	9	1	2	3	3	2	1	-	-	-
Agrarwissenschaften, Lebensmittel- und Getränketechnologie	m	5	52,0	-	-	2	-	-	-	2	1	-	-	-
	w	8	41,3	-	1	4	1	-	-	1	1	-	-	-
	i	13	45,4	-	1	6	1	-	-	3	2	-	-	-
Landespflege, Umweltgestaltung	m	7	55,7	-	1	-	-	1	2	1	1	1	-	-
	w	14	56,2	-	1	-	2	2	-	6	2	1	-	-
	i	21	56,0	-	2	-	2	3	2	7	3	2	-	-
Forstwissenschaft, Holzwirtschaft	m	1	61,0	-	-	-	-	-	-	1	-	-	-	-
	w	-	-	-	-	-	-	-	-	-	-	-	-	-
	i	1	61,0	-	-	-	-	-	-	1	-	-	-	-
Erährungs- und Haushalts- wissenschaften	m	3	51,3	-	-	1	-	-	-	2	-	-	-	-
	w	22	54,1	-	-	2	4	4	5	5	1	-	1	-
	i	25	53,8	-	-	3	4	4	5	7	1	-	1	-
Agrar-, Forst- und Ernährungs- wissenschaften zusammen	m	20	52,9	-	2	3	-	3	2	6	3	1	-	-
	w	61	48,7	-	10	7	9	7	8	14	4	1	1	-
	i	81	49,7	-	12	10	9	10	10	20	7	2	1	-
Ingenieurwissenschaften														
Ingenieurwesen allgemein	m	36	33,4	3	20	4	2	-	1	3	2	1	-	-
	w	28	46,0	-	8	3	4	1	2	4	2	2	2	-
	i	64	38,9	3	28	7	6	1	3	7	4	3	2	-

3 Gasthörer im Wintersemester 2001/2002 nach Fächergruppen, 1. Fachrichtung und Altersgruppen
- Insgesamt -

Fächergruppe ----- 1. Fachrichtung	Geschlecht	Insgesamt	Durchschnittsalter (arithmet. Mittel)	Altersgruppen von ... bis unter ... Jahren										
				unter 20	20-30	30-40	40-50	50-55	55-60	60-65	65-70	70-75	75-80	80 und älter
Bergbau, Hüttenwesen	m	11	47,1	-	-	4	1	2	1	3	-	-	-	-
	w	-	-	-	-	-	-	-	-	-	-	-	-	-
	i	11	47,1	-	-	4	1	2	1	3	-	-	-	-
Maschinenbau/ Verfahrenstechnik	m	93	41,4	1	25	24	12	4	15	5	6	1	-	-
	w	19	33,3	-	8	8	2	-	-	1	-	-	-	-
	i	112	40,0	1	33	32	14	4	15	6	6	1	-	-
Elektrotechnik	m	386	35,7	2	98	180	64	10	11	13	6	2	-	-
	w	24	37,8	1	4	11	4	-	3	1	-	-	-	-
	i	410	35,8	3	102	191	68	10	14	14	6	2	-	-
Verkehrstechnik, Nautik	m	7	40,1	-	2	3	-	-	-	1	1	-	-	-
	w	-	-	-	-	-	-	-	-	-	-	-	-	-
	i	7	40,1	-	2	3	-	-	-	1	1	-	-	-
Architektur, Innenarchitektur	m	84	56,2	-	14	4	3	2	9	23	15	10	3	1
	w	75	52,9	-	11	6	6	8	11	15	12	4	2	-
	i	159	54,6	-	25	10	9	10	20	38	27	14	5	1
Raumplanung	m	2	28,5	-	1	1	-	-	-	-	-	-	-	-
	w	4	48,8	-	-	1	1	-	2	-	-	-	-	-
	i	6	42,0	-	1	2	1	-	2	-	-	-	-	-
Bauingenieurwesen	m	38	42,7	1	7	9	7	6	1	3	4	-	-	-
	w	10	34,7	-	4	4	1	-	-	-	1	-	-	-
	i	48	41,1	1	11	13	8	6	1	3	5	-	-	-
Vermessungswesen	m	3	40,0	-	1	1	-	-	-	-	1	-	-	-
	w	4	27,5	-	3	1	-	-	-	-	-	-	-	-
	i	7	32,9	-	4	2	-	-	-	-	1	-	-	-
Ingenieurwissenschaften zusammen	m	660	39,6	7	168	230	89	24	38	51	35	14	3	1
	w	164	45,4	1	32	34	18	9	18	21	15	6	4	-
	i	824	40,8	8	206	264	107	33	56	72	50	20	7	1
Kunst, Kunstwissenschaft														
Kunst, Kunstwissenschaft allg.	m	383	60,0	-	33	25	10	8	23	97	99	60	21	7
	w	746	57,9	1	38	37	62	72	116	210	108	50	45	7
	i	1129	58,6	1	71	62	72	80	139	307	207	110	66	14
Bildende Kunst	m	105	36,0	-	54	23	8	-	4	6	7	3	-	-
	w	217	43,6	-	67	33	25	18	28	26	10	9	1	-
	i	322	41,1	-	121	56	33	18	32	32	17	12	1	-
Gestaltung	m	41	41,8	2	17	4	2	1	2	5	4	2	1	1
	w	113	44,9	3	37	8	10	9	5	24	13	2	1	1
	i	154	44,1	5	54	12	12	10	7	29	17	4	2	2
Darstellende Kunst, Film und Fernsehen, Theaterwissenschaft	m	75	26,6	19	38	8	4	-	-	5	1	-	-	-
	w	119	23,7	52	35	19	8	1	1	2	1	-	-	-
	i	194	24,8	71	73	27	12	1	1	7	2	-	-	-
Musik, Musikwissenschaft	m	285	34,4	97	76	23	10	5	6	23	21	18	5	1
	w	356	33,9	90	105	50	31	13	10	29	14	9	3	2
	i	641	34,1	187	181	73	41	18	16	52	35	27	8	3
Kunst, Kunstwissenschaft zusammen	m	889	45,3	118	218	83	34	14	35	136	132	83	27	9
	w	1 551	46,8	146	282	147	136	113	160	291	146	70	50	10
	i	2 440	46,3	264	500	230	170	127	195	427	278	153	77	19
Sonstige Fachrichtungen														
Allgemein (Allg. Zugang zu Lehrveranstaltungen, Fachr. nicht bestimmbar)	m	3 496	63,2	12	92	107	77	98	238	1 046	1 031	530	204	61
	w	4 108	62,4	6	61	147	213	223	462	1 199	886	478	291	142
	i	7 604	62,8	18	153	254	290	321	700	2 245	1 917	1 008	495	203
Ungeklärt/Unbekannt	m	1 113	38,2	64	360	305	125	28	31	75	64	45	11	5
	w	1 124	37,7	32	367	359	129	39	43	71	46	22	8	8
	i	2 237	37,9	96	727	664	254	67	74	146	110	67	19	13
Sonstige Fachrichtungen zusammen	m	4 609	57,1	76	452	412	202	126	269	1 121	1 095	575	215	66
	w	5 232	57,1	38	428	506	342	262	505	1 270	932	500	299	150
	i	9 841	57,1	114	880	918	544	388	774	2 391	2 027	1 075	514	216
Insgesamt	m	19 973	50,2	347	2 979	3 694	2 162	770	1 121	3 369	3 100	1 630	602	199
	w	20 106	49,1	352	3 303	3 543	2 329	1 118	1 634	3 418	2 267	1 182	673	287
	i	40 079	49,6	699	6 282	7 237	4 491	1 888	2 755	6 787	5 367	2 812	1 275	486

3 Gasthörer im Wintersemester 2001/2002 nach Fächergruppen, 1. Fachrichtung und Altersgruppen
- Deutsche -

Fächergruppe 1. Fachrichtung	Geschlecht	Insgesamt	Durchschnittsalter (arithmet. Mittel)	Altersgruppen von ... bis unter ... Jahren										
				unter 20	20-30	30-40	40-50	50-55	55-60	60-65	65-70	70-75	75-80	80 und älter
Sprach- und Kulturwissenschaften														
Sprach- und Kulturwissenschaften allgemein	m	228	56,4	1	26	21	12	9	25	46	41	34	11	2
	w	309	48,6	2	57	52	28	23	24	70	27	17	7	2
	i	537	51,9	3	83	73	40	32	49	116	68	51	18	4
Evangelische Theologie, - Religionslehre	m	380	60,4	-	32	21	13	4	22	92	108	55	25	8
	w	401	58,7	1	32	21	27	21	33	115	66	53	25	7
	i	781	59,5	1	64	42	40	25	55	207	174	108	50	15
Katholische Theologie, - Religionslehre	m	474	63,8	-	13	18	15	18	21	110	133	101	34	11
	w	429	60,8	2	18	20	22	28	46	104	94	55	25	15
	i	903	62,4	2	31	38	37	46	67	214	227	156	59	26
Philosophie	m	1042	57,0	3	68	97	107	56	97	252	204	102	46	10
	w	908	56,4	5	55	86	90	67	114	221	138	81	34	17
	i	1950	56,7	8	123	183	197	123	211	473	342	183	80	27
Geschichte	m	2318	62,9	3	32	129	90	49	163	668	633	382	127	42
	w	1628	59,3	5	58	147	113	81	163	430	327	163	101	40
	i	3946	61,4	8	90	276	203	130	326	1098	960	545	228	82
Bibliothekswesen, Dokumentation, Publizistik	m	18	49,7	-	4	4	-	-	1	3	3	2	1	-
	w	18	37,6	-	9	1	3	1	2	1	1	-	-	-
	i	36	43,6	-	13	5	3	1	3	4	4	2	1	-
Allg. und vergleichende Literatur- und Sprachwissenschaft	m	107	59,2	-	9	5	5	4	10	25	33	12	3	1
	w	191	52,6	2	16	26	30	10	28	37	20	13	8	1
	i	298	54,9	2	25	31	35	14	38	62	53	25	11	2
Altphilologie (klass. Philol.), Neugriechisch	m	75	60,4	-	3	5	1	6	7	16	24	11	2	-
	w	84	53,3	-	12	10	8	7	6	14	10	12	4	1
	i	159	56,6	-	15	15	9	13	13	30	34	23	6	1
Germanistik (Deutsch, germanische Sprachen ohne Anglistik)	m	327	56,2	5	21	34	30	26	30	74	59	28	8	12
	w	710	54,6	6	54	90	76	44	83	157	105	52	31	12
	i	1037	55,1	11	75	124	106	70	113	231	164	80	39	24
Anglistik, Amerikanistik	m	78	53,4	2	11	8	4	6	4	19	12	9	3	-
	w	125	52,5	-	10	19	18	11	15	25	11	10	4	2
	i	203	52,9	2	21	27	22	17	19	44	23	19	7	2
Romanistik	m	142	56,4	3	13	11	9	6	16	34	27	15	8	-
	w	297	51,3	6	35	33	39	29	39	58	37	13	5	3
	i	439	52,9	9	48	44	48	35	55	92	64	28	13	3
Slawistik, Baltistik, Finno-Ugristik	m	72	57,7	-	7	4	4	4	7	19	17	6	1	3
	w	106	49,0	1	15	17	15	13	7	22	9	4	2	1
	i	178	52,5	1	22	21	19	17	14	41	26	10	3	4
Außereuropäische Sprach- und Kulturwissenschaften	m	182	55,5	-	22	15	12	7	14	49	50	7	5	1
	w	266	52,7	7	32	29	22	18	28	61	35	22	9	3
	i	448	53,8	7	54	44	34	25	42	110	85	29	14	4
Kulturwissensch. i.e.S.	m	56	59,7	-	7	2	2	1	4	13	15	5	5	2
	w	62	56,9	-	4	2	4	3	17	23	5	1	1	2
	i	118	58,2	-	11	4	6	4	21	36	20	6	6	4
Psychologie	m	433	44,4	2	57	125	105	35	31	37	24	13	2	2
	w	972	40,4	10	189	343	201	60	58	71	24	8	6	2
	i	1405	41,6	12	246	468	306	95	89	108	48	21	8	4
Erziehungswissenschaften	m	529	39,7	-	63	236	150	31	21	13	7	6	1	1
	w	1210	36,9	6	267	532	288	48	21	28	13	5	-	2
	i	1739	37,8	6	330	768	438	79	42	41	20	11	1	3
Sonderpädagogik	m	57	42,4	-	3	26	13	10	3	1	1	-	-	-
	w	232	36,5	1	56	92	70	5	4	2	-	2	-	-
	i	289	37,7	1	59	118	83	15	7	3	1	2	-	-
Sprach- und Kulturwissenschaften zusammen	m	6518	57,3	19	391	761	572	272	476	1471	1391	788	282	95
	w	7948	50,7	54	919	1520	1054	469	688	1439	922	511	262	110
	i	14466	53,7	73	1310	2281	1626	741	1164	2910	2313	1299	544	205

3 Gasthörer im Wintersemester 2001/2002 nach Fächergruppen, 1. Fachrichtung und Altersgruppen
- Deutsche -

Fächergruppe 1. Fachrichtung	Geschlecht	Insgesamt	Durchschnittsalter (arithmet. Mittel)	Altersgruppen von ... bis unter ... Jahren										
				unter 20	20 - 30	30 - 40	40 - 50	50 - 55	55 - 60	60 - 65	65 - 70	70 - 75	75 - 80	80 und älter
Sport														
Sport, Sportwissenschaft	m	160	37,5	1	60	38	25	7	9	14	4	1	1	-
	w	263	30,0	13	153	41	32	10	7	7	-	-	-	-
	i	423	32,8	14	213	79	57	17	16	21	4	1	1	-
Sport zusammen	m	160	37,5	1	60	38	25	7	9	14	4	1	1	-
	w	263	30,0	13	153	41	32	10	7	7	-	-	-	-
	i	423	32,8	14	213	79	57	17	16	21	4	1	1	-
Rechts-, Wirtschafts- und Sozialwissenschaften														
Regionalwissenschaften	m	6	55,0	-	-	-	2	2	-	1	1	-	-	-
	w	17	59,7	-	-	1	-	3	3	5	4	-	1	-
	i	23	58,5	-	-	1	2	5	3	6	5	-	1	-
Wirtschafts- und Gesellschaftslehre allg.	m	116	50,1	-	18	20	15	5	9	21	18	7	3	-
	w	59	44,8	1	11	13	8	4	7	10	4	1	-	-
	i	175	48,3	1	29	33	23	9	16	31	22	8	3	-
Politikwissenschaften	m	350	52,7	5	37	54	38	21	20	73	61	25	12	4
	w	208	48,4	1	21	53	38	14	8	34	24	5	7	3
	i	558	51,1	6	58	107	76	35	28	107	85	30	19	7
Sozialwesen	m	124	47,2	-	13	33	28	5	6	18	17	3	-	1
	w	290	48,5	1	42	53	47	27	27	36	41	11	2	3
	i	414	48,1	1	55	86	75	32	33	54	58	14	2	4
Rechtswissenschaft	m	952	39,8	5	200	392	146	43	34	54	51	20	6	1
	w	525	36,1	5	178	183	92	16	18	20	6	5	1	1
	i	1 477	38,5	10	378	575	238	59	52	74	57	25	7	2
Sozialwissenschaften	m	310	53,8	3	24	51	37	15	25	57	51	34	11	2
	w	663	52,8	3	53	78	121	60	70	121	94	36	23	4
	i	973	53,1	6	77	129	158	75	95	178	145	70	34	6
Verwaltungswissenschaft	m	128	44,3	-	1	1	117	8	-	1	-	-	-	-
	w	28	42,4	-	3	1	22	2	-	-	-	-	-	-
	i	156	44,0	-	4	2	139	10	-	1	-	-	-	-
Wirtschaftswissenschaften	m	2 113	36,4	21	661	809	342	76	56	75	42	12	11	8
	w	1 137	33,3	15	455	436	142	37	22	13	12	3	2	-
	i	3 250	35,3	36	1 116	1 245	484	113	78	88	54	15	13	8
Wirtschaftsingenieurwesen	m	25	44,6	-	7	7	-	1	2	5	2	1	-	-
	w	10	39,9	-	6	-	-	-	1	1	-	1	1	-
	i	35	43,2	-	13	7	-	1	3	6	2	2	1	-
Rechts-, Wirtschafts- und Sozialwissenschaften zusammen	m	4 124	40,9	34	961	1 367	725	176	152	305	243	102	43	16
	w	2 937	41,3	26	769	818	470	163	156	240	185	62	37	11
	i	7 061	41,0	60	1 730	2 185	1 195	339	308	545	428	164	80	27
Mathematik, Naturwissenschaften														
Mathematik, Naturwissenschaften allgemein	m	36	55,6	-	2	5	5	1	1	10	8	4	-	-
	w	22	50,2	-	5	1	3	-	3	7	1	-	2	-
	i	58	53,6	-	7	6	8	1	4	17	9	4	2	-
Mathematik	m	494	38,0	32	139	137	73	28	27	26	18	10	3	1
	w	127	36,0	8	37	40	25	5	2	4	4	1	1	-
	i	621	37,6	40	176	177	98	33	29	30	22	11	4	1
Informatik	m	871	39,0	19	172	326	199	45	30	45	25	7	3	-
	w	267	41,8	2	49	94	51	7	15	29	15	4	1	-
	i	1 138	39,6	21	221	420	250	52	45	74	40	11	4	-
Physik, Astronomie	m	153	56,8	3	12	11	7	11	9	45	40	10	5	-
	w	23	50,7	-	3	2	5	2	3	5	1	1	1	-
	i	176	56,0	3	15	13	12	13	12	50	41	11	6	-
Chemie	m	49	46,2	3	11	7	6	-	1	11	4	3	2	1
	w	26	42,9	2	6	6	-	4	2	4	1	-	1	-
	i	75	45,1	5	17	13	6	4	3	15	5	3	3	1

3 Gasthörer im Wintersemester 2001/2002 nach Fächergruppen, 1. Fachrichtung und Altersgruppen
- Deutsche -

Fächergruppe 1. Fachrichtung	Geschlecht	Insgesamt	Durchschnittsalter (arithmet. Mittel)	Altersgruppen von ... bis unter ... Jahren										
				unter 20	20-30	30-40	40-50	50-55	55-60	60-65	65-70	70-75	75-80	80 und älter
Pharmazie	m	27	36,6	-	4	15	6	-	1	1	-	-	-	-
	w	57	36,3	1	7	30	16	2	-	1	-	-	-	-
	i	84	36,4	1	11	45	22	2	1	2	-	-	-	-
Biologie	m	71	57,2	-	4	4	8	4	9	19	17	5	1	-
	w	68	52,3	2	9	6	6	6	7	13	12	3	3	1
	i	139	54,8	2	13	10	14	10	16	32	29	8	4	1
Geowissenschaften (ohne Geographie)	m	116	61,9	2	6	1	4	4	8	33	35	9	9	5
	w	51	52,4	1	7	5	2	6	4	15	6	3	2	-
	i	167	59,0	3	13	6	6	10	12	48	41	12	11	5
Geographie	m	88	59,6	-	8	-	3	3	8	35	22	6	1	2
	w	63	50,8	2	12	5	7	-	4	18	6	6	2	1
	i	151	55,9	2	20	5	10	3	12	53	28	12	3	3
Mathematik, Naturwissenschaften zusammen	m	1905	43,6	59	358	506	311	96	94	225	169	54	24	9
	w	704	43,5	18	135	189	115	32	40	96	46	18	13	2
	i	2609	43,6	77	493	695	426	128	134	321	215	72	37	11
Humanmedizin														
Humanmedizin (ohne Zahnmedizin)	m	175	44,8	4	13	49	50	16	10	17	12	1	2	1
	w	95	48,0	1	8	20	18	13	10	13	7	2	2	1
	i	270	46,0	5	21	69	68	29	20	30	19	3	4	2
Zahnmedizin	m	5	28,4	-	3	2	-	-	-	-	-	-	-	-
	w	6	29,8	-	3	1	2	-	-	-	-	-	-	-
	i	11	29,2	-	6	3	2	-	-	-	-	-	-	-
Humanmedizin zusammen	m	180	44,4	4	16	51	50	16	10	17	12	1	2	1
	w	101	46,9	1	11	21	20	13	10	13	7	2	2	1
	i	281	45,3	5	27	72	70	29	20	30	19	3	4	2
Veterinärmedizin														
Veterinärmedizin	m	-	-	-	-	-	-	-	-	-	-	-	-	-
	w	2	49,0	-	-	1	-	-	-	1	-	-	-	-
	i	2	49,0	-	-	1	-	-	-	1	-	-	-	-
Veterinärmedizin zusammen	m	-	-	-	-	-	-	-	-	-	-	-	-	-
	w	2	49,0	-	-	1	-	-	-	1	-	-	-	-
	i	2	49,0	-	-	1	-	-	-	1	-	-	-	-
Agrar-, Forst- und Ernährungswissenschaften														
Agrar-, Forst- und Ernährungswissenschaften allgemein	m	2	46,0	-	1	-	-	-	-	-	1	-	-	-
	w	10	30,2	-	7	1	1	-	-	1	-	-	-	-
	i	12	32,8	-	8	1	1	-	-	1	1	-	-	-
Agrarwissenschaften, Lebensmittel- und Getränketechnologie	m	3	54,3	-	-	1	-	-	-	1	1	-	-	-
	w	7	44,1	-	-	4	1	-	-	1	1	-	-	-
	i	10	47,2	-	-	5	1	-	-	2	2	-	-	-
Landespflege, Umweltgestaltung	m	7	55,7	-	1	-	-	1	2	1	1	1	-	-
	w	14	56,2	-	1	-	2	2	-	6	2	1	-	-
	i	21	56,0	-	2	-	2	3	2	7	3	2	-	-
Forstwissenschaft, Holzwirtschaft	m	1	61,0	-	-	-	-	-	-	1	-	-	-	-
	w	-	-	-	-	-	-	-	-	-	-	-	-	-
	i	1	61,0	-	-	-	-	-	-	1	-	-	-	-
Erährungs- und Haushaltswissenschaften	m	2	62,0	-	-	-	-	-	-	2	-	-	-	-
	w	21	54,7	-	-	2	3	4	5	5	1	-	1	-
	i	23	55,3	-	-	2	3	4	5	7	1	-	1	-
Agrar-, Forst- und Ernährungswissenschaften zusammen	m	15	55,3	-	2	1	-	1	2	5	3	1	-	-
	w	52	49,0	-	8	7	7	6	5	13	4	1	1	-
	i	67	50,4	-	10	8	7	7	7	18	7	2	1	-
Ingenieurwissenschaften														
Ingenieurwesen allgemein	m	20	41,2	3	5	3	2	-	1	3	2	1	-	-
	w	21	52,3	-	2	3	4	1	1	4	2	2	2	-
	i	41	46,9	3	7	6	6	1	2	7	4	3	2	-

3 Gasthörer im Wintersemester 2001/2002 nach Fächergruppen, 1. Fachrichtung und Altersgruppen
- Deutsche -

Fächergruppe 1. Fachrichtung	Geschlecht	Insgesamt	Durchschnittsalter (arithmet. Mittel)	Altersgruppen von ... bis unter ... Jahren										
				unter 20	20-30	30-40	40-50	50-55	55-60	60-65	65-70	70-75	75-80	80 und älter
Bergbau, Hüttenwesen	m	11	47,1	-	-	4	1	2	1	3	-	-	-	-
	w	-	-	-	-	-	-	-	-	-	-	-	-	-
	i	11	47,1	-	-	4	1	2	1	3	-	-	-	-
Maschinenbau/ Verfahrenstechnik	m	79	43,5	-	18	19	11	4	15	5	6	1	-	-
	w	16	33,1	-	8	5	2	-	-	1	-	-	-	-
	i	95	41,8	-	26	24	13	4	15	6	6	1	-	-
Elektrotechnik	m	348	35,8	2	85	166	56	8	11	13	5	2	-	-
	w	24	37,8	1	4	11	4	-	3	1	-	-	-	-
	i	372	35,9	3	89	177	60	8	14	14	5	2	-	-
Verkehrstechnik, Nautik	m	6	40,5	-	2	2	-	-	-	1	1	-	-	-
	w	-	-	-	-	-	-	-	-	-	-	-	-	-
	i	6	40,5	-	2	2	-	-	-	1	1	-	-	-
Architektur, Innenarchitektur	m	82	57,0	-	12	4	3	2	9	23	15	10	3	1
	w	74	53,3	-	10	6	6	8	11	15	12	4	2	-
	i	156	55,2	-	22	10	9	10	20	38	27	14	5	1
Raumplanung	m	2	28,5	-	1	1	-	-	-	-	-	-	-	-
	w	4	48,8	-	-	1	1	-	2	-	-	-	-	-
	i	6	42,0	-	1	2	1	-	2	-	-	-	-	-
Bauingenieurwesen	m	37	43,2	1	6	9	7	6	1	3	4	-	-	-
	w	8	34,1	-	4	2	1	-	-	-	1	-	-	-
	i	45	41,6	1	10	11	8	6	1	3	5	-	-	-
Vermessungswesen	m	3	40,0	-	1	1	-	-	-	-	1	-	-	-
	w	4	27,5	-	3	1	-	-	-	-	-	-	-	-
	i	7	32,9	-	4	2	-	-	-	-	1	-	-	-
Ingenieurwissenschaften zusammen	m	588	40,7	6	130	209	80	22	38	51	34	14	3	1
	w	151	46,7	1	31	29	18	9	17	21	15	6	4	-
	i	739	41,9	7	161	238	98	31	55	72	49	20	7	1
Kunst, Kunstwissenschaft														
Kunst, Kunstwissenschaft allg.	m	356	62,1	-	18	16	9	8	23	97	98	59	21	7
	w	714	58,7	1	27	33	57	69	113	204	108	50	45	7
	i	1070	59,8	1	45	49	66	77	136	301	206	109	66	14
Bildende Kunst	m	69	40,5	-	27	14	8	-	4	6	7	3	-	-
	w	166	47,8	-	31	24	22	17	28	26	8	9	1	-
	i	235	45,7	-	58	38	30	17	32	32	15	12	1	-
Gestaltung	m	33	46,0	2	10	3	2	1	2	5	4	2	1	1
	w	96	47,4	3	26	5	9	8	5	24	12	2	1	1
	i	129	47,0	5	36	8	11	9	7	29	16	4	2	2
Darstellende Kunst, Film und Fernsehen, Theaterwissenschaft	m	54	26,3	19	22	4	3	-	-	5	1	-	-	-
	w	83	23,7	41	18	12	7	1	1	2	1	-	-	-
	i	137	24,7	60	40	16	10	1	1	7	2	-	-	-
Musik, Musikwissenschaft	m	231	36,4	83	46	17	9	5	6	22	20	17	5	1
	w	263	36,3	74	53	33	27	12	9	29	12	9	3	2
	i	494	36,4	157	99	50	36	17	15	51	32	26	8	3
Kunst, Kunstwissenschaft zusammen	m	743	48,8	104	123	54	31	14	35	135	130	81	27	9
	w	1322	49,9	119	155	107	122	107	156	285	141	70	50	10
	i	2065	49,5	223	278	161	153	121	191	420	271	151	77	19
Sonstige Fachrichtungen														
Allgemein (Allg. Zugang zu Lehrveranstaltungen, Fachr. nicht bestimmbar)	m	3446	63,2	12	87	104	76	95	230	1037	1020	523	202	60
	w	4055	62,5	6	57	143	209	214	453	1187	883	474	290	139
	i	7501	62,9	18	144	247	285	309	683	2224	1903	997	492	199
Ungeklärt/Unbekannt	m	1056	38,7	63	323	294	119	28	31	74	63	45	11	5
	w	1045	38,2	31	327	336	120	36	40	71	46	22	8	8
	i	2101	38,4	94	650	630	239	64	71	145	109	67	19	13
Sonstige Fachrichtungen zusammen	m	4502	57,5	75	410	398	195	123	261	1111	1083	568	213	65
	w	5100	57,6	37	384	479	329	250	493	1258	929	496	298	147
	i	9602	57,5	112	794	877	524	373	754	2369	2012	1064	511	212
Insgesamt	m	18735	51,2	302	2451	3385	1989	727	1077	3334	3069	1610	595	196
	w	18580	50,4	269	2565	3212	2167	1059	1572	3373	2249	1166	667	281
	i	37315	50,8	571	5016	6597	4156	1786	2649	6707	5318	2776	1262	477

3 Gasthörer im Wintersemester 2001/2002 nach Fächergruppen, 1. Fachrichtung und Altersgruppen
- Ausländer -

Fächergruppe 1. Fachrichtung	Geschlecht	Insgesamt	Durchschnittsalter (arithmet. Mittel)	Altersgruppen von ... bis unter ... Jahren										
				unter 20	20 - 30	30 - 40	40 - 50	50 - 55	55 - 60	60 - 65	65 - 70	70 - 75	75 - 80	80 und älter
Sprach- und Kulturwissenschaften														
Sprach- und Kulturwissenschaften allgemein	m	24	40,5	1	12	-	2	-	2	1	3	2	-	1
	w	48	30,6	4	28	8	1	1	3	2	1	-	-	
	i	72	33,9	5	40	8	3	1	5	3	4	2	-	1
Evangelische Theologie, - Religionslehre	m	13	30,2	1	7	3	2	-	-	-	-	-	-	
	w	25	31,5	-	17	3	1	-	1	1	1	-	-	
	i	38	31,1	1	24	6	3	-	1	1	1	-	1	
Katholische Theologie, - Religionslehre	m	5	52,4	-	-	-	3	1	-	-	-	-	1	
	w	8	53,8	-	1	1	2	1	1	-	-	-	2	
	i	13	53,2	-	1	1	5	2	1	-	-	-	2	
Philosophie	m	38	42,8	-	9	9	6	6	1	4	3	-	-	
	w	40	43,8	-	13	6	5	5	2	4	-	2	2	
	i	78	43,3	-	22	15	11	11	3	8	3	2	2	
Geschichte	m	63	48,1	1	8	10	17	3	7	6	6	3	2	
	w	73	41,6	4	19	15	10	6	6	4	3	5	1	
	i	136	44,6	5	27	25	27	9	13	10	9	8	3	
Bibliothekswesen, Dokumentation, Publizistik	m	-	-	-	-	-	-	-	-	-	-	-	-	
	w	6	35,5	-	3	1	1	-	1	-	-	-	-	
	i	6	35,5	-	3	1	1	-	1	-	-	-	-	
Allg. und vergleichende Literatur- und Sprachwissenschaft	m	9	41,3	-	3	1	2	-	2	1	-	-	-	
	w	24	35,5	1	10	3	5	2	1	1	-	1	-	
	i	33	37,1	1	13	4	7	2	3	2	-	1	-	
Althilologie (klass. Philol.), Neugriechisch	m	4	40,8	-	2	-	-	1	-	1	-	-	-	
	w	3	44,3	-	1	-	-	-	2	-	-	-	-	
	i	7	42,3	-	3	-	-	1	2	1	-	-	-	
Germanistik (Deutsch, germanische Sprachen ohne Anglistik)	m	84	31,3	6	45	19	9	1	-	-	1	2	-	
	w	179	30,5	13	96	39	14	5	6	4	-	1	1	
	i	263	30,7	19	141	58	23	6	6	4	1	3	1	
Anglistik, Amerikanistik	m	20	32,1	1	9	7	-	-	-	3	-	-	-	
	w	17	34,7	-	10	1	4	-	-	1	1	-	-	
	i	37	33,3	1	19	8	4	-	-	4	1	-	-	
Romanistik	m	2	24,5	-	2	-	-	-	-	-	-	-	-	
	w	26	34,0	1	14	4	1	2	1	2	-	1	-	
	i	28	33,3	1	16	4	1	2	1	2	-	1	-	
Slawistik, Baltistik, Finno-Ugristik	m	5	35,8	-	2	1	1	-	1	-	-	-	-	
	w	11	31,0	-	7	2	1	-	1	-	-	-	-	
	i	16	32,5	-	9	3	2	-	2	-	-	-	-	
Außereuropäische Sprach- und Kulturwissenschaften	m	1	21,0	-	1	-	-	-	-	-	-	-	-	
	w	16	36,6	-	6	5	2	1	-	-	2	-	-	
	i	17	35,7	-	7	5	2	1	-	-	2	-	-	
Kulturwissensch. i.e.S.	m	2	29,0	-	1	1	-	-	-	-	-	-	-	
	w	3	32,7	-	1	2	-	-	-	-	-	-	-	
	i	5	31,2	-	2	3	-	-	-	-	-	-	-	
Psychologie	m	26	39,2	-	4	10	8	1	-	3	-	-	-	
	w	76	33,0	2	32	25	13	1	2	1	-	-	-	
	i	102	34,5	2	36	35	21	2	2	4	-	-	-	
Erziehungswissenschaften	m	32	40,8	1	3	10	13	2	3	-	-	-	-	
	w	61	33,7	-	22	26	9	3	1	-	-	-	-	
	i	93	36,2	1	25	36	22	5	4	-	-	-	-	
Sonderpädagogik	m	18	44,9	-	1	5	6	4	1	-	-	-	1	
	w	96	35,3	-	28	34	28	5	1	-	-	-	-	
	i	114	36,9	-	29	39	34	9	2	-	-	-	1	
Sprach- und Kulturwissenschaften zusammen	m	346	39,1	11	109	76	69	19	17	19	13	7	4	
	w	712	34,5	25	308	175	97	32	29	20	8	10	5	
	i	1 058	36,0	36	417	251	166	51	46	39	21	17	9	

3 Gasthörer im Wintersemester 2001/2002 nach Fächergruppen, 1. Fachrichtung und Altersgruppen
- Ausländer -

Fächergruppe 1. Fachrichtung	Geschlecht	Insgesamt	Durchschnittsalter (arithmet. Mittel)	Altersgruppen von ... bis unter ... Jahren										
				unter 20	20 - 30	30 - 40	40 - 50	50 - 55	55 - 60	60 - 65	65 - 70	70 - 75	75 - 80	80 und älter
Sport														
Sport, Sportwissenschaft	m	19	26,6	-	14	5	-	-	-	-	-	-	-	-
	w	10	30,5	-	7	2	-	-	-	-	1	-	-	-
	i	29	27,9	-	21	7	-	-	-	-	1	-	-	-
Sport zusammen	m	19	26,6	-	14	5	-	-	-	-	-	-	-	-
	w	10	30,5	-	7	2	-	-	-	-	1	-	-	-
	i	29	27,9	-	21	7	-	-	-	-	1	-	-	-
Rechts-, Wirtschafts- und Sozialwissenschaften														
Regionalwissenschaften	m	4	54,8	-	-	-	1	-	3	-	-	-	-	-
	w	8	57,0	-	-	-	1	1	3	3	-	-	-	-
	i	12	56,3	-	-	-	2	1	6	3	-	-	-	-
Wirtschafts- und Gesellschaftslehre allg.	m	15	30,9	-	12	1	-	-	1	-	-	1	-	-
	w	10	23,8	1	8	1	-	-	-	-	-	-	-	-
	i	25	28,1	1	20	2	-	-	1	-	-	1	-	-
Politikwissenschaften	m	22	37,5	-	4	11	5	1	-	-	-	1	-	-
	w	15	35,4	-	10	1	1	-	1	1	-	1	-	-
	i	37	36,7	-	14	12	6	1	1	1	-	2	-	-
Sozialwesen	m	5	49,2	-	-	-	2	2	1	-	-	-	-	-
	w	7	31,0	-	5	-	1	1	-	-	-	-	-	-
	i	12	38,6	-	5	-	3	3	1	-	-	-	-	-
Rechtswissenschaft	m	23	37,7	-	7	9	2	1	2	-	1	1	-	-
	w	33	32,0	-	17	10	3	1	1	-	1	-	-	-
	i	56	34,3	-	24	19	5	2	3	-	2	1	-	-
Sozialwissenschaften	m	29	33,0	7	8	5	4	1	3	1	-	-	-	-
	w	56	28,0	15	23	9	4	1	3	1	-	-	-	-
	i	85	29,7	22	31	14	8	2	6	2	-	-	-	-
Verwaltungswissenschaft	m	-	-	-	-	-	-	-	-	-	-	-	-	-
	w	1	34,0	-	-	1	-	-	-	-	-	-	-	-
	i	1	34,0	-	-	1	-	-	-	-	-	-	-	-
Wirtschaftswissenschaften	m	252	30,0	5	140	69	31	5	2	-	-	-	-	-
	w	207	26,8	11	145	33	14	2	1	-	-	1	-	-
	i	459	28,6	16	285	102	45	7	3	-	-	1	-	-
Wirtschaftsingenieurwesen	m	8	25,5	1	6	1	-	-	-	-	-	-	-	-
	w	3	24,3	-	3	-	-	-	-	-	-	-	-	-
	i	11	25,2	1	9	1	-	-	-	-	-	-	-	-
Rechts-, Wirtschafts- und Sozialwissenschaften zusammen	m	358	31,7	13	177	96	45	10	12	1	1	3	-	-
	w	340	28,6	27	211	55	24	6	9	5	1	2	-	-
	i	698	30,2	40	388	151	69	16	21	6	2	5	-	-
Mathematik, Naturwissenschaften														
Mathematik, Naturwissenschaften allgemein	m	4	36,8	-	1	1	2	-	-	-	-	-	-	-
	w	4	36,3	-	2	1	-	-	1	-	-	-	-	-
	i	8	36,5	-	3	2	2	-	1	-	-	-	-	-
Mathematik	m	71	34,7	2	24	26	13	2	3	-	1	-	-	-
	w	12	33,3	-	5	4	3	-	-	-	-	-	-	-
	i	83	34,5	2	29	30	16	2	3	-	1	-	-	-
Informatik	m	89	35,4	2	23	34	22	5	3	-	-	-	-	-
	w	39	33,9	2	13	15	6	1	2	-	-	-	-	-
	i	128	34,9	4	36	49	28	6	5	-	-	-	-	-
Physik, Astronomie	m	4	33,3	1	-	2	1	-	-	-	-	-	-	-
	w	2	46,5	-	-	1	-	1	-	-	-	-	-	-
	i	6	37,7	1	-	3	1	1	-	-	-	-	-	-
Chemie	m	1	22,0	-	1	-	-	-	-	-	-	-	-	-
	w	3	50,3	-	1	-	-	-	1	-	1	-	-	-
	i	4	43,3	-	2	-	-	-	1	-	1	-	-	-

3 Gasthörer im Wintersemester 2001/2002 nach Fächergruppen, 1. Fachrichtung und Altersgruppen
- Ausländer -

Fächergruppe 1. Fachrichtung	Geschlecht	Insgesamt	Durchschnittsalter (arithmet. Mittel)	Altersgruppen von ... bis unter ... Jahren											
				unter 20	20-30	30-40	40-50	50-55	55-60	60-65	65-70	70-75	75-80	80 und älter	
Pharmazie	m	-	-	-	-	-	-	-	-	-	-	-	-	-	-
	w	3	32,0	-	1	2	-	-	-	-	-	-	-	-	-
	i	3	32,0	-	1	2	-	-	-	-	-	-	-	-	-
Biologie	m	5	57,0	-	-	2	-	-	-	-	1	1	1	-	-
	w	3	32,7	-	1	1	1	-	-	-	-	-	-	-	-
	i	8	47,9	-	1	3	1	-	-	-	1	1	1	-	-
Geowissenschaften (ohne Geographie)	m	3	57,7	-	-	-	1	-	-	2	-	-	-	-	-
	w	7	28,4	1	4	1	1	-	-	-	-	-	-	-	-
	i	10	37,2	1	4	1	2	-	-	2	-	-	-	-	-
Geographie	m	-	-	-	-	-	-	-	-	-	-	-	-	-	-
	w	1	23,0	-	1	-	-	-	-	-	-	-	-	-	-
	i	1	23,0	-	1	-	-	-	-	-	-	-	-	-	-
Mathematik, Naturwissen- schaften zusammen	m	177	36,0	5	49	65	39	7	6	2	2	1	1	-	-
	w	74	34,1	3	28	25	11	2	4	-	1	-	-	-	-
	i	251	35,5	8	77	90	50	9	10	2	3	1	1	-	-
Humanmedizin															
Humanmedizin (ohne Zahnmedizin)	m	6	38,5	-	3	1	-	-	1	1	-	-	-	-	-
	w	3	28,7	-	2	-	1	-	-	-	-	-	-	-	-
	i	9	35,2	-	5	1	1	-	1	1	-	-	-	-	-
Zahnmedizin	m	2	36,5	-	1	-	1	-	-	-	-	-	-	-	-
	w	2	26,5	-	2	-	-	-	-	-	-	-	-	-	-
	i	4	31,5	-	3	-	1	-	-	-	-	-	-	-	-
Humanmedizin zusammen	m	8	38,0	-	4	1	1	-	1	1	-	-	-	-	-
	w	5	27,8	-	4	-	1	-	-	-	-	-	-	-	-
	i	13	34,1	-	8	1	2	-	1	1	-	-	-	-	-
Veterinärmedizin															
Veterinärmedizin	m	-	-	-	-	-	-	-	-	-	-	-	-	-	-
	w	2	31,5	-	-	2	-	-	-	-	-	-	-	-	-
	i	2	31,5	-	-	2	-	-	-	-	-	-	-	-	-
Veterinärmedizin zusammen	m	-	-	-	-	-	-	-	-	-	-	-	-	-	-
	w	2	31,5	-	-	2	-	-	-	-	-	-	-	-	-
	i	2	31,5	-	-	2	-	-	-	-	-	-	-	-	-
Agrar-, Forst- und Ernährungswissenschaften															
Agrar-, Forst- und Ernährungs- wissenschaften allgemein	m	2	50,0	-	-	-	-	2	-	-	-	-	-	-	-
	w	7	51,3	-	1	-	1	1	3	1	-	-	-	-	-
	i	9	51,0	-	1	-	1	3	3	1	-	-	-	-	-
Agrarwissenschaften, Lebensmittel- und Getränketechnologie	m	2	48,5	-	-	1	-	-	-	1	-	-	-	-	-
	w	1	21,0	-	1	-	-	-	-	-	-	-	-	-	-
	i	3	39,3	-	1	1	-	-	-	1	-	-	-	-	-
Ernährungs- und Haushalts- wissenschaften	m	1	30,0	-	-	1	-	-	-	-	-	-	-	-	-
	w	1	41,0	-	-	-	1	-	-	-	-	-	-	-	-
	i	2	35,5	-	-	1	1	-	-	-	-	-	-	-	-
Agrar-, Forst- und Ernährungs- wissenschaften zusammen	m	5	45,4	-	-	2	-	2	-	1	-	-	-	-	-
	w	9	46,8	-	2	-	2	1	3	1	-	-	-	-	-
	i	14	46,3	-	2	2	2	3	3	2	-	-	-	-	-
Ingenieurwissenschaften															
Ingenieurwesen allgemein	m	16	23,8	-	15	1	-	-	-	-	-	-	-	-	-
	w	7	27,1	-	6	-	-	-	1	-	-	-	-	-	-
	i	23	24,8	-	21	1	-	-	1	-	-	-	-	-	-
Maschinenbau/ Verfahrenstechnik	m	14	29,1	1	7	5	1	-	-	-	-	-	-	-	-
	w	3	34,3	-	-	3	-	-	-	-	-	-	-	-	-
	i	17	30,1	1	7	8	1	-	-	-	-	-	-	-	-

3 Gasthörer im Wintersemester 2001/2002 nach Fächergruppen, 1. Fachrichtung und Altersgruppen
- Ausländer -

Fächergruppe 1. Fachrichtung	Geschlecht	Insgesamt	Durchschnittsalter (arithmet. Mittel)	Altersgruppen von ... bis unter ... Jahren										
				unter 20	20 - 30	30 - 40	40 - 50	50 - 55	55 - 60	60 - 65	65 - 70	70 - 75	75 - 80	80 und älter
Elektrotechnik	m	38	35,2	-	13	14	8	2	-	-	1	-	-	-
	w	-	-	-	-	-	-	-	-	-	-	-	-	-
	i	38	35,2	-	13	14	8	2	-	-	1	-	-	-
Verkehrstechnik, Nautik	m	1	38,0	-	-	1	-	-	-	-	-	-	-	-
	w	-	-	-	-	-	-	-	-	-	-	-	-	-
	i	1	38,0	-	-	1	-	-	-	-	-	-	-	-
Architektur, Innenarchitektur	m	2	24,0	-	2	-	-	-	-	-	-	-	-	-
	w	1	25,0	-	1	-	-	-	-	-	-	-	-	-
	i	3	24,3	-	3	-	-	-	-	-	-	-	-	-
Bauingenieurwesen	m	1	25,0	-	1	-	-	-	-	-	-	-	-	-
	w	2	37,0	-	-	2	-	-	-	-	-	-	-	-
	i	3	33,0	-	1	2	-	-	-	-	-	-	-	-
Ingenieurwissenschaften zusammen	m	72	31,1	1	38	21	9	2	-	-	1	-	-	-
	w	13	30,2	-	7	5	-	-	1	-	-	-	-	-
	i	85	30,9	1	45	26	9	2	1	-	1	-	-	-
Kunst, Kunstwissenschaft														
Kunst, Kunstwissenschaft allg.	m	27	31,9	-	15	9	1	-	-	-	1	1	-	-
	w	32	41,1	-	11	4	5	3	3	6	-	-	-	-
	i	59	36,9	-	26	13	6	3	3	6	1	1	-	-
Bildende Kunst	m	36	27,4	-	27	9	-	-	-	-	-	-	-	-
	w	51	29,7	-	36	9	3	1	-	-	2	-	-	-
	i	87	28,8	-	63	18	3	1	-	-	2	-	-	-
Gestaltung	m	8	24,6	-	7	1	-	-	-	-	-	-	-	-
	w	17	30,8	-	11	3	1	1	-	-	1	-	-	-
	i	25	28,8	-	18	4	1	1	-	-	1	-	-	-
Darstellende Kunst, Film und Fernsehen, Theaterwissenschaft	m	21	27,4	-	16	4	1	-	-	-	-	-	-	-
	w	36	23,7	11	17	7	1	-	-	-	-	-	-	-
	i	57	25,1	11	33	11	2	-	-	-	-	-	-	-
Musik, Musikwissenschaft	m	54	25,9	14	30	6	1	-	-	1	1	1	-	-
	w	93	27,1	16	52	17	4	1	1	-	2	-	-	-
	i	147	26,7	30	82	23	5	1	1	1	3	1	-	-
Kunst, Kunstwissenschaft zusammen	m	146	27,5	14	95	29	3	-	-	1	2	2	-	-
	w	229	29,4	27	127	40	14	6	4	6	5	-	-	-
	i	375	28,7	41	222	69	17	6	4	7	7	2	-	-
Sonstige Fachrichtungen														
Allgemein (Allg. Zugang zu Lehrveranstaltungen, Fachr. nicht bestimmbar)	m	50	58,2	-	5	3	1	3	8	9	11	7	2	1
	w	53	55,7	-	4	4	4	9	9	12	3	4	1	3
	i	103	56,9	-	9	7	5	12	17	21	14	11	3	4
Ungeklärt/Unbekannt	m	57	29,3	1	37	11	6	-	-	1	1	-	-	-
	w	79	31,1	1	40	23	9	3	3	-	-	-	-	-
	i	136	30,4	2	77	34	15	3	3	1	1	-	-	-
Sonstige Fachrichtungen zusammen	m	107	42,8	1	42	14	7	3	8	10	12	7	2	1
	w	132	41,0	1	44	27	13	12	12	12	3	4	1	3
	i	239	41,8	2	86	41	20	15	20	22	15	11	3	4
Insgesamt	m	1 238	34,8	45	528	309	173	43	44	35	31	20	7	3
	w	1 526	33,0	83	738	331	162	59	62	45	18	16	6	6
	i	2 764	33,8	128	1 266	640	335	102	106	80	49	36	13	9

4 Gasthörer im Wintersemester 2001/2002 nach Herkunftsländern und Fächergruppe der 1. Fachrichtung

Herkunftsland (Staatsangehörigkeit) (m = männlich, w = weiblich, i = insgesamt)		Davon in der Fächergruppe . . .										
		Ins- gesamt	Sprach- und Kultur- wissen- schaften	Sport	Rechts-, Wirtsch.- u. Sozial- wissen- schaften	Mathe- matik, Natur- wissen- schaften	Human- medizin	Vete- rinär- medizin	Agrar-, Forst- u. Emähr.- wissen- schaften	In- genieur- wissen- schaften	Kunst, Kunst- wissen- schaft	Sonstige Fächer
Deutsche	m	18 735	6 518	160	4 124	1 905	180	-	15	588	743	4 502
	w	18 580	7 948	263	2 937	704	101	2	52	151	1 322	5 100
	i	37 315	14 466	423	7 061	2 609	281	2	67	739	2 065	9 602
Ausländer												
Europa												
Europäische Union (EU)												
Belgien	m	27	14	-	6	2	-	-	-	2	2	1
	w	94	86	-	3	2	-	-	-	-	3	-
	i	121	100	-	9	4	-	-	-	2	5	1
Dänemark	m	7	2	-	1	-	-	-	-	1	2	1
	w	12	5	-	2	1	-	-	-	2	1	1
	i	19	7	-	3	1	-	-	-	3	3	2
Finnland	m	12	1	-	9	-	-	-	-	1	-	1
	w	22	8	-	5	1	-	-	-	-	5	3
	i	34	9	-	14	1	-	-	-	1	5	4
Frankreich	m	28	10	-	11	2	-	-	-	1	2	2
	w	70	35	-	20	-	-	-	-	-	10	5
	i	98	45	-	31	2	-	-	-	1	12	7
Griechenland	m	41	8	1	13	6	-	-	1	2	6	4
	w	20	3	-	9	-	1	-	-	-	4	3
	i	61	11	1	22	6	1	-	1	2	10	7
Irland	m	5	-	-	5	-	-	-	-	-	-	-
	w	10	1	-	8	-	-	-	-	-	1	-
	i	15	1	-	13	-	-	-	-	-	1	-
Italien	m	39	13	-	10	8	-	-	-	1	6	1
	w	42	17	-	10	4	-	-	-	-	9	2
	i	81	30	-	20	12	-	-	-	1	15	3
Luxemburg	m	29	16	-	5	5	-	-	-	1	1	1
	w	20	13	-	1	3	-	-	-	-	2	1
	i	49	29	-	6	8	-	-	-	1	3	2
Niederlande	m	32	8	-	11	5	-	-	-	-	2	6
	w	34	17	-	5	-	-	-	-	-	5	7
	i	66	25	-	16	5	-	-	-	-	7	13
Österreich	m	152	36	1	45	28	-	-	-	16	6	20
	w	131	65	4	28	2	-	-	-	1	4	27
	i	283	101	5	73	30	-	-	-	17	10	47
Portugal	m	8	4	-	-	1	-	-	-	-	1	2
	w	8	1	-	3	2	-	-	-	1	1	-
	i	16	5	-	3	3	-	-	-	1	2	2
Schweden	m	12	1	-	6	2	-	-	-	1	1	1
	w	19	8	-	3	3	-	-	-	-	3	2
	i	31	9	-	9	5	-	-	-	1	4	3
Spanien	m	54	13	-	13	2	-	-	-	2	5	19
	w	57	26	-	8	1	-	-	-	-	10	12
	i	111	39	-	21	3	-	-	-	2	15	31
Vereinigtes Königreich ¹⁾	m	38	15	-	5	3	-	-	-	4	1	10
	w	38	28	-	4	-	-	-	-	-	4	2
	i	76	43	-	9	3	-	-	-	4	5	12
EU zusammen	m	484	141	2	140	64	-	-	1	32	35	69
	w	577	313	4	109	19	1	-	-	4	62	65
	i	1 061	454	6	249	83	1	-	1	36	97	134

1) Großbritannien und Nordirland

4 Gasthörer im Wintersemester 2001/2002 nach Herkunftsländern und Fächergruppe der 1. Fachrichtung

Herkunftsland (Staatsangehörigkeit)		Ins- gesamt	Davon in der Fächergruppe ...									
			Sprach- und Kultur- wissen- schaften	Sport	Rechts-, Wirtsch.- u. Sozial- wissen- schaften	Mathe- matik, Natur- wissen- schaften	Human- medizin	Vete- rinär medizin	Agrar-, Forst- u. Ernähr- wissen- schaften	In- genieur- wissen- schaften	Kunst, Kunst- wissen- schaft	Sonstige Fächer
Übriges Europa												
Albanien	m	3	-	-	2	1	-	-	-	-	-	-
	w	2	-	-	-	-	-	-	-	-	-	-
	i	5	2	-	2	1	-	-	-	-	-	-
Bosnien und Herzegowina	m	10	2	-	7	-	-	-	-	-	1	-
	w	5	-	-	2	-	-	-	-	-	3	-
	i	15	2	-	9	-	-	-	-	-	4	-
Bulgarien	m	12	4	-	4	2	-	-	-	1	1	-
	w	23	12	-	5	2	-	-	-	1	2	1
	i	35	16	-	9	4	-	-	-	2	3	1
Estland	m	2	1	-	-	1	-	-	-	-	-	-
	w	6	-	-	5	-	-	-	-	-	1	-
	i	8	1	-	5	1	-	-	-	-	1	-
Island	m	-	-	-	-	-	-	-	-	-	-	-
	w	1	-	-	-	-	-	-	-	-	1	-
	i	1	-	-	-	-	-	-	-	-	1	-
Jugoslawien (Serbien/ Montenegro)	m	16	2	1	6	4	-	-	-	-	1	2
	w	8	4	-	1	2	-	-	-	-	1	-
	i	24	6	1	7	6	-	-	-	-	2	2
Kroatien	m	15	2	2	9	2	-	-	-	-	-	-
	w	14	7	-	4	2	-	-	-	-	1	-
	i	29	9	2	13	4	-	-	-	-	1	-
Lettland	m	6	2	-	3	1	-	-	-	-	-	-
	w	27	19	-	7	-	-	-	-	-	1	-
	i	33	21	-	10	1	-	-	-	-	1	-
Liechtenstein	m	1	1	-	-	-	-	-	-	-	-	-
	w	1	1	-	-	-	-	-	-	-	-	-
	i	2	2	-	-	-	-	-	-	-	-	-
Litauen	m	4	-	-	-	2	-	-	-	1	1	-
	w	14	3	-	2	-	-	-	-	-	3	6
	i	18	3	-	2	2	-	-	-	1	4	6
Malta	m	1	-	-	-	-	-	-	-	-	1	-
	w	1	-	-	1	-	-	-	-	-	-	-
	i	2	-	-	1	-	-	-	-	-	1	-
Mazedonien	m	4	-	1	2	-	-	-	-	-	-	1
	w	1	1	-	-	-	-	-	-	-	-	-
	i	5	1	1	2	-	-	-	-	-	-	1
Moldau, Republik	m	5	-	-	-	1	-	-	-	-	1	3
	w	7	2	-	1	1	-	-	-	-	1	2
	i	12	2	-	1	2	-	-	-	-	2	5
Norwegen	m	3	-	-	1	-	-	-	-	-	2	-
	w	9	5	-	-	1	-	-	-	-	-	3
	i	12	5	-	1	1	-	-	-	-	2	3
Polen	m	45	11	2	20	5	-	-	-	2	1	4
	w	90	45	1	27	3	-	-	-	2	8	4
	i	135	56	3	47	8	-	-	-	4	9	8
Rumänien	m	8	2	-	3	2	-	-	-	-	1	-
	w	21	10	-	3	4	-	-	-	-	2	2
	i	29	12	-	6	6	-	-	-	-	3	2
Russische Föderation	m	61	10	1	32	5	-	-	-	4	8	1
	w	138	54	-	59	4	2	-	-	-	14	5
	i	199	64	1	91	9	2	-	-	4	22	6
Schweiz	m	91	47	-	17	16	-	-	-	1	5	5
	w	99	58	-	11	7	-	1	-	1	9	12
	i	190	105	-	28	23	-	1	-	2	14	17

4 Gasthörer im Wintersemester 2001/2002 nach Herkunftsländern und Fächergruppe der 1. Fachrichtung

Herkunftsland (Staatsangehörigkeit) (m = männlich, w = weiblich, i = insgesamt)	Ins- gesamt	Davon in der Fächergruppe ...										
		Sprach- und Kultur- wissen- schaften	Sport	Rechts- Wirtsch.- u. Sozial- wissen- schaften	Mathe- matik, Natur- wissen- schaften	Human- medizin	Vete- rinär- medizin	Agrar-, Forst- u. Ernähr- wissen- schaften	In- genieur- wissen- schaften	Kunst, Kunst- wissen- schaft	Sonstige Fächer	
Slowakei	m	2	1	-	-	-	-	-	-	-	1	-
	w	4	3	-	1	-	-	-	-	-	-	-
	i	6	4	-	1	-	-	-	-	-	1	-
Slowenien	m	5	-	1	4	-	-	-	-	-	-	-
	w	3	1	-	1	-	-	-	-	-	1	-
	i	8	1	1	5	-	-	-	-	-	1	-
Tschechische Republik	m	9	1	-	4	-	-	-	-	-	3	1
	w	23	9	-	8	1	-	-	-	-	2	3
	i	32	10	-	12	1	-	-	-	-	5	4
Türkei	m	63	13	-	18	15	2	-	-	7	7	1
	w	29	11	-	12	1	-	-	-	-	5	-
	i	92	24	-	30	16	2	-	-	7	12	1
Ukraine	m	25	8	-	8	5	1	-	-	-	3	-
	w	43	21	-	12	4	-	1	1	-	2	2
	i	68	29	-	20	9	1	1	1	-	5	2
Ungarn	m	16	3	-	6	3	-	-	-	1	1	2
	w	35	10	-	19	-	-	-	-	1	4	1
	i	51	13	-	25	3	-	-	-	2	5	3
Weißrußland	m	3	2	-	-	-	-	-	-	-	1	-
	w	5	-	-	3	1	-	-	-	-	1	-
	i	8	2	-	3	1	-	-	-	-	2	-
Übriges Europa zusammen	m	410	112	8	146	65	3	-	-	17	39	20
	w	609	278	1	184	33	2	2	1	5	62	41
	i	1019	390	9	330	98	5	2	1	22	101	61
Europa zusammen	m	894	253	10	286	129	3	-	1	49	74	89
	w	1186	591	5	293	52	3	2	1	9	124	106
	i	2080	844	15	579	181	6	2	2	58	198	195
Afrika												
Ägypten	m	14	4	-	-	6	-	-	-	-	1	3
	w	2	-	-	-	-	-	-	-	2	-	-
	i	16	4	-	-	6	-	-	-	2	1	3
Äthiopien	m	1	-	-	-	1	-	-	-	-	-	-
	w	-	-	-	-	-	-	-	-	-	-	-
	i	1	-	-	-	1	-	-	-	-	-	-
Angola	m	1	-	-	-	-	-	-	-	1	-	-
	w	-	-	-	-	-	-	-	-	-	-	-
	i	1	-	-	-	-	-	-	-	1	-	-
Benin	m	1	1	-	-	-	-	-	-	-	-	-
	w	-	-	-	-	-	-	-	-	-	-	-
	i	1	1	-	-	-	-	-	-	-	-	-
Burkina Faso	m	2	2	-	-	-	-	-	-	-	-	-
	w	-	-	-	-	-	-	-	-	-	-	-
	i	2	2	-	-	-	-	-	-	-	-	-
Cote d'Ivoire	m	1	-	-	1	-	-	-	-	-	-	-
	w	-	-	-	-	-	-	-	-	-	-	-
	i	1	-	-	1	-	-	-	-	-	-	-
Eritrea	m	1	-	-	1	-	-	-	-	-	-	-
	w	-	-	-	-	-	-	-	-	-	-	-
	i	1	-	-	1	-	-	-	-	-	-	-
Ghana	m	3	-	-	-	2	1	-	-	-	-	-
	w	1	-	-	-	-	-	-	-	-	1	-
	i	4	-	-	-	2	1	-	-	-	1	-
Kamerun	m	7	2	1	1	1	1	-	-	1	-	-
	w	2	1	-	-	-	-	-	-	-	-	1
	i	9	3	1	1	1	1	-	-	1	-	1

4 Gasthörer im Wintersemester 2001/2002 nach Herkunftsländern und Fächergruppe der 1. Fachrichtung

Herkunftsland (Staatsangehörigkeit) (m = männlich, w = weiblich, i = insgesamt)	Ins- gesamt	Davon in der Fächergruppe ...										
		Sprach- und Kultur- wissen- schaften	Sport	Rechts-, Wirtsch.- u. Sozial- wissen- schaften	Mathe- matik, Natur- wissen- schaften	Human- medizin	Vete- rinär- medizin	Agrar-, Forst- u. Ernähr- wissen- schaften	In- genieur- wissen- schaften	Kunst, Kunst- wissen- schaft	Sonstige Fächer	
Kongo, Dem. Republik	m	1	-	-	-	1	-	-	-	-	-	-
	w	-	-	-	-	-	-	-	-	-	-	-
	i	1	-	-	-	1	-	-	-	-	-	-
Kongo, Republik	m	-	-	-	-	-	-	-	-	-	-	-
	w	1	-	-	-	1	-	-	-	-	-	-
	i	1	-	-	-	1	-	-	-	-	-	-
Libyen	m	2	2	-	-	-	-	-	-	-	-	-
	w	-	-	-	-	-	-	-	-	-	-	-
	i	2	2	-	-	-	-	-	-	-	-	-
Mali	m	-	-	-	-	-	-	-	-	-	-	-
	w	1	-	-	-	1	-	-	-	-	-	-
	i	1	-	-	-	1	-	-	-	-	-	-
Marokko	m	14	3	-	4	3	-	-	-	4	-	-
	w	-	-	-	-	-	-	-	-	-	-	-
	i	14	3	-	4	3	-	-	-	4	-	-
Mauritius	m	-	-	-	-	-	-	-	-	-	-	-
	w	1	-	-	1	-	-	-	-	-	-	-
	i	1	-	-	1	-	-	-	-	-	-	-
Niger	m	1	1	-	-	-	-	-	-	-	-	-
	w	-	-	-	-	-	-	-	-	-	-	-
	i	1	1	-	-	-	-	-	-	-	-	-
Nigeria	m	1	-	-	1	-	-	-	-	-	-	-
	w	-	-	-	-	-	-	-	-	-	-	-
	i	1	-	-	1	-	-	-	-	-	-	-
Sambia	m	1	1	-	-	-	-	-	-	-	-	-
	w	-	-	-	-	-	-	-	-	-	-	-
	i	1	1	-	-	-	-	-	-	-	-	-
Senegal	m	3	1	-	-	2	-	-	-	-	-	-
	w	-	-	-	-	-	-	-	-	-	-	-
	i	3	1	-	-	2	-	-	-	-	-	-
Simbabwe	m	1	-	-	-	1	-	-	-	-	-	-
	w	-	-	-	-	-	-	-	-	-	-	-
	i	1	-	-	-	1	-	-	-	-	-	-
Sudan	m	2	-	-	2	-	-	-	-	-	-	-
	w	-	-	-	-	-	-	-	-	-	-	-
	i	2	-	-	2	-	-	-	-	-	-	-
Südafrika	m	1	-	-	1	-	-	-	-	-	-	-
	w	3	1	-	1	1	-	-	-	-	-	-
	i	4	1	-	2	1	-	-	-	-	-	-
Tansania, Ver. Republik	m	-	-	-	-	-	-	-	-	-	-	-
	w	1	-	-	-	1	-	-	-	-	-	-
	i	1	-	-	-	1	-	-	-	-	-	-
Togo	m	4	2	-	2	-	-	-	-	-	-	-
	w	-	-	-	-	-	-	-	-	-	-	-
	i	4	2	-	2	-	-	-	-	-	-	-
Tunesien	m	2	1	1	-	-	-	-	-	-	-	-
	w	-	-	-	-	-	-	-	-	-	-	-
	i	2	1	1	-	-	-	-	-	-	-	-
Afrika zusammen	m	64	20	2	13	17	2	-	-	6	1	3
	w	12	2	-	2	4	-	-	-	2	1	1
	i	76	22	2	15	21	2	-	-	8	2	4

4 Gasthörer im Wintersemester 2001/2002 nach Herkunftsländern und Fächergruppe der 1. Fachrichtung

Herkunftsland (Staatsangehörigkeit) (m = männlich, w = weiblich, i = insgesamt)	Ins- gesamt	Davon in der Fächergruppe . . .										
		Sprach- und Kultur- wissen- schaften	Sport	Rechts- Wirtsch- u. Sozial- wissen- schaften	Mathe- matik, Natur- wissen- schaften	Human- medizin	Vete- rinär- medizin	Agrar-, Forst- u. Ernähr- wissen- schaften	In- genieur- wissen- schaften	Kunst, Kunst- wissen- schaft	Sonstige Fächer	
Amerika												
Argentinien	m	1	-	-	-	-	-	-	-	-	1	-
	w	9	1	-	1	1	-	-	-	-	4	2
	i	10	1	-	1	1	-	-	-	-	5	2
Belize	m	-	-	-	-	-	-	-	-	-	-	-
	w	1	1	-	-	-	-	-	-	-	-	-
	i	1	1	-	-	-	-	-	-	-	-	-
Bolivien	m	2	1	-	1	-	-	-	-	-	-	-
	w	1	-	-	-	1	-	-	-	-	-	-
	i	3	1	-	1	1	-	-	-	-	-	-
Brasilien	m	16	7	-	2	-	-	-	-	3	4	-
	w	26	13	-	5	1	1	-	-	-	5	1
	i	42	20	-	7	1	1	-	-	3	9	1
Chile	m	6	2	-	1	-	-	-	-	-	3	-
	w	6	1	-	-	-	-	-	-	1	3	1
	i	12	3	-	1	-	-	-	-	1	6	1
Costa Rica	m	2	-	-	-	1	-	-	-	-	1	-
	w	2	-	-	-	1	-	-	-	-	-	1
	i	4	-	-	-	2	-	-	-	-	1	1
Dominikanische Republik	m	1	1	-	-	-	-	-	-	-	-	-
	w	-	-	-	-	-	-	-	-	-	-	-
	i	1	1	-	-	-	-	-	-	-	-	-
Ecuador	m	-	-	-	-	-	-	-	-	-	-	-
	w	1	1	-	-	-	-	-	-	-	-	-
	i	1	1	-	-	-	-	-	-	-	-	-
Haiti	m	1	-	-	1	-	-	-	-	-	-	-
	w	-	-	-	-	-	-	-	-	-	-	-
	i	1	-	-	1	-	-	-	-	-	-	-
Honduras	m	-	-	-	-	-	-	-	-	-	-	-
	w	1	1	-	-	-	-	-	-	-	-	-
	i	1	1	-	-	-	-	-	-	-	-	-
Kanada	m	7	1	-	4	-	-	-	-	-	2	-
	w	7	3	-	1	1	-	-	-	-	1	1
	i	14	4	-	5	1	-	-	-	-	3	1
Kolumbien	m	5	1	-	2	-	-	-	-	-	1	1
	w	9	4	-	2	-	-	-	-	-	2	1
	i	14	5	-	4	-	-	-	-	-	3	2
Kuba	m	-	-	-	-	-	-	-	-	-	-	-
	w	1	-	-	-	-	-	-	-	-	1	-
	i	1	-	-	-	-	-	-	-	-	1	-
Mexiko	m	1	1	-	-	-	-	-	-	-	-	-
	w	8	3	1	4	-	-	-	-	-	-	-
	i	9	4	1	4	-	-	-	-	-	-	-
Nicaragua	m	1	-	-	1	-	-	-	-	-	-	-
	w	-	-	-	-	-	-	-	-	-	-	-
	i	1	-	-	1	-	-	-	-	-	-	-
Paraguay	m	-	-	-	-	-	-	-	-	-	-	-
	w	1	1	-	-	-	-	-	-	-	-	-
	i	1	1	-	-	-	-	-	-	-	-	-
Peru	m	4	-	-	1	3	-	-	-	-	-	-
	w	2	1	-	-	1	-	-	-	-	-	-
	i	6	1	-	1	4	-	-	-	-	-	-
Uruguay	m	2	-	-	1	-	-	-	-	1	-	-
	w	-	-	-	-	-	-	-	-	-	-	-
	i	2	-	-	1	-	-	-	-	1	-	-

4 Gasthörer im Wintersemester 2001/2002 nach Herkunftsländern und Fächergruppe der 1. Fachrichtung

Herkunftsland (Staatsangehörigkeit) (m = männlich, w = weiblich, i = insgesamt)	Ins- gesamt	Davon in der Fächergruppe ...										
		Sprach- und Kultur- wissen- schaften	Sport	Rechts- Wirtsch.- u. Sozial- wissen- schaften	Mathe- matik, Natur- wissen- schaften	Human- medizin	Vete- rinär- medizin	Agrar-, Forst- u. Emähr- wissen- schaften	In- genieur- wissen- schaften	Kunst, Kunst- wissen- schaft	Sonstige Fächer	
Venezuela	m	5	1	-	-	-	-	-	-	1	3	-
	w	3	3	-	-	-	-	-	-	-	-	-
	i	8	4	-	-	-	-	-	-	1	3	-
Vereinigte Staaten	m	13	5	-	2	1	1	-	-	-	3	1
	w	36	20	-	2	4	1	-	-	-	6	3
	i	49	25	-	4	5	2	-	-	-	9	4
Übriges Amerika	m	1	-	-	-	-	-	-	-	-	1	-
	w	-	-	-	-	-	-	-	-	-	-	-
	i	1	-	-	-	-	-	-	-	-	1	-
Amerika zusammen	m	68	20	-	16	5	1	-	-	5	19	2
	w	114	53	1	15	10	2	-	-	1	22	10
	i	182	73	1	31	15	3	-	-	6	41	12
Asien												
Armenien	m	2	1	-	-	-	-	-	-	-	-	1
	w	1	-	-	-	-	-	-	-	-	1	-
	i	3	1	-	-	-	-	-	-	-	1	1
Aserbaidschan	m	1	1	-	-	-	-	-	-	-	-	-
	w	2	-	-	-	-	-	-	-	-	2	-
	i	3	1	-	-	-	-	-	-	-	2	-
Bangladesch	m	1	-	-	1	-	-	-	-	-	-	-
	w	-	-	-	-	-	-	-	-	-	-	-
	i	1	-	-	1	-	-	-	-	-	-	-
China	m	35	10	2	3	3	-	-	-	1	12	4
	w	39	14	3	8	1	-	-	-	-	7	6
	i	74	24	5	11	4	-	-	-	1	19	10
Georgien	m	9	1	-	1	1	-	-	-	1	5	-
	w	5	2	-	-	1	-	-	-	-	2	-
	i	14	3	-	1	2	-	-	-	1	7	-
Indien	m	15	3	-	10	-	-	-	-	1	-	1
	w	5	1	-	2	-	-	-	-	1	1	-
	i	20	4	-	12	-	-	-	-	2	1	1
Indonesien	m	5	-	-	2	-	-	-	-	2	1	-
	w	1	1	-	-	-	-	-	-	-	-	-
	i	6	1	-	2	-	-	-	-	2	1	-
Irak	m	5	2	-	-	3	-	-	-	-	-	-
	w	2	1	-	-	1	-	-	-	-	-	-
	i	7	3	-	-	4	-	-	-	-	-	-
Iran, Islamische Republik	m	31	7	-	11	6	1	-	-	3	2	1
	w	9	5	-	3	-	-	-	-	-	1	-
	i	40	12	-	14	6	1	-	-	3	3	1
Israel	m	4	1	-	1	1	-	-	-	-	1	-
	w	4	3	-	-	-	-	-	-	-	1	-
	i	8	4	-	1	1	-	-	-	-	2	-
Japan	m	27	11	2	-	-	-	-	1	-	12	1
	w	48	14	1	1	1	-	-	-	-	25	6
	i	75	25	3	1	1	-	-	1	-	37	7
Jemen	m	1	-	-	-	-	-	-	-	1	-	-
	w	-	-	-	-	-	-	-	-	-	-	-
	i	1	-	-	-	-	-	-	-	1	-	-
Jordanien	m	1	-	-	-	1	-	-	-	-	-	-
	w	-	-	-	-	-	-	-	-	-	-	-
	i	1	-	-	-	1	-	-	-	-	-	-
Kambodscha	m	2	-	-	-	-	-	-	-	-	-	2
	w	-	-	-	-	-	-	-	-	-	-	-
	i	2	-	-	-	-	-	-	-	-	-	2

4 Gasthörer im Wintersemester 2001/2002 nach Herkunftsländern und Fächergruppe der 1. Fachrichtung

Herkunftsland (Staatsangehörigkeit)		Ins- gesamt	Davon in der Fächergruppe . . .									Sonstige Fächer
			Sprach- und Kultur- wissen- schaften	Sport	Rechts- u. Sozials- wissen- schaften	Mathe- matik, Natur- wissen- schaften	Human- medizin	Vete- rinär medizin	Agrar-, Forst- u. Emähr- wissen- schaften	In- genieur- wissen- schaften	Kunst, Kunst- wissen- schaft	
Kasachstan	m	2	-	-	-	1	-	-	-	-	1	-
	w	5	4	-	1	-	-	-	-	-	-	-
	i	7	4	-	1	1	-	-	-	-	1	-
Kirgisistan	m	1	-	-	-	1	-	-	-	-	-	-
	w	1	1	-	-	-	-	-	-	-	-	-
	i	2	1	-	-	1	-	-	-	-	-	-
Korea, Dem. Volksrepublik	m	5	3	1	-	-	-	-	-	-	1	-
	w	7	2	-	-	-	-	-	-	-	5	-
	i	12	5	1	-	-	-	-	-	-	6	-
Korea, Dem. Republik	m	20	3	1	3	-	-	-	-	-	13	-
	w	27	6	-	-	1	-	-	-	-	18	2
	i	47	9	1	3	1	-	-	-	-	31	2
Laos, Dem. Volksrepublik	m	-	-	-	-	-	-	-	-	-	-	-
	w	1	1	-	-	-	-	-	-	-	-	-
	i	1	1	-	-	-	-	-	-	-	-	-
Libanon	m	3	1	-	-	2	-	-	-	-	-	-
	w	-	-	-	-	-	-	-	-	-	-	-
	i	3	1	-	-	2	-	-	-	-	-	-
Mongolei	m	2	1	1	-	-	-	-	-	-	-	-
	w	-	-	-	-	-	-	-	-	-	-	-
	i	2	1	1	-	-	-	-	-	-	-	-
Pakistan	m	2	1	-	-	1	-	-	-	-	-	-
	w	1	-	-	-	-	-	-	1	-	-	-
	i	3	1	-	-	1	-	-	1	-	-	-
Philippinen	m	-	-	-	-	-	-	-	-	-	-	-
	w	1	-	-	1	-	-	-	-	-	-	-
	i	1	-	-	1	-	-	-	-	-	-	-
Saudi-Arabien	m	-	-	-	-	-	-	-	-	-	-	-
	w	1	1	-	-	-	-	-	-	-	-	-
	i	1	1	-	-	-	-	-	-	-	-	-
Singapur	m	-	-	-	-	-	-	-	-	-	-	-
	w	1	1	-	-	-	-	-	-	-	-	-
	i	1	1	-	-	-	-	-	-	-	-	-
Sri Lanka	m	1	-	-	-	-	-	-	-	-	-	1
	w	-	-	-	-	-	-	-	-	-	-	-
	i	1	-	-	-	-	-	-	-	-	-	1
Syrien, Arabische Republik	m	4	1	-	-	-	1	-	-	2	-	-
	w	-	-	-	-	-	-	-	-	-	-	-
	i	4	1	-	-	-	1	-	-	2	-	-
Tadschikistan	m	1	-	-	-	-	-	-	-	-	1	-
	w	-	-	-	-	-	-	-	-	-	-	-
	i	1	-	-	-	-	-	-	-	-	1	-
Taiwan	m	5	1	-	4	-	-	-	-	-	-	-
	w	8	1	-	2	-	-	-	-	-	4	1
	i	13	2	-	6	-	-	-	-	-	4	1
Thailand	m	1	-	-	-	-	-	-	-	-	1	-
	w	-	-	-	-	-	-	-	-	-	-	-
	i	1	-	-	-	-	-	-	-	-	1	-
Usbekistan	m	-	-	-	-	-	-	-	-	-	-	-
	w	3	-	-	1	1	-	-	-	-	1	-
	i	3	-	-	1	1	-	-	-	-	1	-
Vietnam	m	8	1	-	1	5	-	-	-	-	-	1
	w	4	1	-	1	1	-	-	-	-	1	-
	i	12	2	-	2	6	-	-	-	-	1	1

4 Gasthörer im Wintersemester 2001/2002 nach Herkunftsländern und Fächergruppe der 1. Fachrichtung

Herkunftsland (Staatsangehörigkeit) (m = männlich, w = weiblich, i = insgesamt)	Ins- gesamt	Davon in der Fächergruppe . . .										
		Sprach- und Kultur- wissen- schaften	Sport	Rechts-, Wirtsch.- u. Sozial- wissen- schaften	Mathe- matik, Natur- wissen- schaften	Human- medizin	Vete- rinär medizin	Agrar-, Forst- u. Ernähr- wissen- schaften	In- genieur- wissen- schaften	Kunst, Kunst- wissen- schaft	Sonstige Fächer	
Übriges Asien	m	2	-	-	1	1	-	-	-	-	-	-
	w	-	-	-	-	-	-	-	-	-	-	-
	i	2	-	-	1	1	-	-	-	-	-	-
Asien zusammen	m	196	49	7	38	26	2	-	1	11	50	12
	w	176	59	4	20	7	-	-	1	1	69	15
	i	372	108	11	58	33	2	-	2	12	119	27
Australien und Ozeanien												
Australien	m	1	-	-	-	-	-	-	-	-	1	-
	w	5	2	-	-	1	-	-	-	-	2	-
	i	6	2	-	-	1	-	-	-	-	3	-
Neuseeland	m	2	2	-	-	-	-	-	-	-	-	-
	w	1	-	-	1	-	-	-	-	-	-	-
	i	3	2	-	1	-	-	-	-	-	-	-
Australien und Ozeanien zusammen	m	3	2	-	-	-	-	-	-	-	1	-
	w	6	2	-	1	1	-	-	-	-	2	-
	i	9	4	-	1	1	-	-	-	-	3	-
Staatenlos	m	3	1	-	1	-	-	-	-	-	1	-
	w	1	-	-	-	-	-	-	-	-	1	-
	i	4	1	-	1	-	-	-	-	-	2	-
Ungeklärt	m	1	-	-	-	-	-	-	-	1	-	-
	w	1	-	-	-	-	-	-	-	-	1	-
	i	2	-	-	-	-	-	-	-	1	1	-
Ohne Angabe	m	9	1	-	4	-	-	-	3	-	-	1
	w	30	5	-	9	-	-	-	7	-	9	-
	i	39	6	-	13	-	-	-	10	-	9	1
Ausländer zusammen	m	1 238	346	19	358	177	8	-	5	72	146	107
	w	1 526	712	10	340	74	5	2	9	13	229	132
	i	2 764	1 058	29	698	251	13	2	14	85	375	239
Insgesamt	m	19 973	6 864	179	4 482	2 082	188	-	20	660	889	4 609
	w	20 106	8 660	273	3 277	778	106	4	61	164	1 551	5 232
	i	40 079	15 524	452	7 759	2 860	294	4	81	824	2 440	9 841

Anhang

Übersicht

Systematik der Fächergruppen und Fachrichtungen

Wintersemester 2001/2002

Erläuterungen der Systematik am Beispiel der Fächergruppe:

01

Sprach- und Kulturwissenschaften

← Systematische Nummer der Fächergruppe

← Text der Fächergruppe

01 Sprach- und Kulturwissenschaften allgemein

← Verschlüsselung und Text der Fachrichtung

01

Sprach- und Kulturwissenschaften

01 Sprach- und Kulturwissenschaften allgemein

02 Evang. Theologie, -Religionslehre

03 Kath. Theologie, -Religionslehre

04 Philosophie

05 Geschichte

07 Bibliothekswesen, Dokumentation,
Publizistik

08 Allgemeine und vergleichende Literatur- und
Sprachwissenschaft

09 Altphilologie (klass. Philologie),
Neugriechisch

10 Germanistik (Deutsch, germanische Sprachen
ohne Anglistik)

11 Anglistik, Amerikanistik

12 Romanistik

13 Slawistik, Baltistik, Finno-Ugristik

14 Außereuropäische Sprach- und Kultur-
wissenschaften

16 Kulturwissenschaften i.e.S.

17 Psychologie

18 Erziehungswissenschaften

19 Sonderpädagogik

25 Rechtswissenschaft

26 Sozialwissenschaften

27 Verwaltungswissenschaft

29 Wirtschaftswissenschaften

31 Wirtschaftsingenieurwesen

62 Agrarwissenschaften, Lebensmittel- und
Getränketechnologie

63 Landespflege, Umweltgestaltung

64 Forstwissenschaft, Holzwirtschaft

65 Ernährungs- und Haushaltswissenschaften

04

Mathematik, Naturwissenschaften

33 Mathematik, Naturwissenschaften allgemein

34 Mathematik

35 Informatik

36 Physik, Astronomie

37 Chemie

39 Pharmazie

40 Biologie

41 Geowissenschaften (ohne Geographie)

42 Geographie

08

Ingenieurwissenschaften

67 Ingenieurwesen allgemein

68 Bergbau, Hüttenwesen

69 Maschinenbau/Verfahrenstechnik

71 Elektrotechnik

72 Verkehrstechnik, Nautik

73 Architektur, Innenarchitektur

74 Raumplanung

75 Bauingenieurwesen

76 Vermessungswesen

05

Humanmedizin

44 Humanmedizin (ohne Zahnmedizin)

52 Zahnmedizin

09

Kunst, Kunstwissenschaft

78 Kunst, Kunstwissenschaft allgemein

79 Bildende Kunst

80 Gestaltung

82 Darstellende Kunst, Film und Fernsehen,
Theaterwissenschaft

83 Musik, Musikwissenschaft

02

Sport

20 Sport, Sportwissenschaft

06

Veterinärmedizin

54 Veterinärmedizin

10

Sonstige Fachrichtungen

03

Rechts-, Wirtschafts- und Sozial-
wissenschaften

21 Regionalwissenschaften

22 Wirtschafts- und Gesellschaftslehre allgemein

23 Politikwissenschaften

24 Sozialwesen

07

Agrar-, Forst- und Ernährungs-
wissenschaften

61 Agrar-, Forst- und Ernährungswissenschaften
allgemein

98 Allgemein (Allgemeiner Zugang zu
Lehrveranstaltungen, daher Fachrichtung
nicht bestimmbar)

99 Ungeklärt/Unbekannt

Statistisches Landesamt

Stempel oder Name der Hochschule

Vordruck für die Erhebung der Gasthörer ab WS 1992/93 (Meldeliste für die Hochschulverwaltung)

Berichtssemester _____

Satzart 1 2-5
Hochschule _____

Paginummer	Matrikelnummer	Geschlecht		Geburtsdatum			deutsch	Staatsangehörigkeit		Fachrichtung der belegten Lehrveranstaltung (lt. Schlüssel)			
		männ- lich	weib- lich	Monat	Jahr			andere Staatsangehörigkeit Klartext	lt. Schlüssel	1.	2.	3.	
6		<input type="checkbox"/>	<input type="checkbox"/>	<input type="checkbox"/>	<input type="checkbox"/>	<input type="checkbox"/>	<input type="checkbox"/>	<input type="checkbox"/>	<input type="checkbox"/>	<input type="checkbox"/>	<input type="checkbox"/>	<input type="checkbox"/>	<input type="checkbox"/>
		<input type="checkbox"/>	<input type="checkbox"/>	<input type="checkbox"/>	<input type="checkbox"/>	<input type="checkbox"/>	<input type="checkbox"/>	<input type="checkbox"/>	<input type="checkbox"/>	<input type="checkbox"/>	<input type="checkbox"/>	<input type="checkbox"/>	<input type="checkbox"/>
		<input type="checkbox"/>	<input type="checkbox"/>	<input type="checkbox"/>	<input type="checkbox"/>	<input type="checkbox"/>	<input type="checkbox"/>	<input type="checkbox"/>	<input type="checkbox"/>	<input type="checkbox"/>	<input type="checkbox"/>	<input type="checkbox"/>	<input type="checkbox"/>
		<input type="checkbox"/>	<input type="checkbox"/>	<input type="checkbox"/>	<input type="checkbox"/>	<input type="checkbox"/>	<input type="checkbox"/>	<input type="checkbox"/>	<input type="checkbox"/>	<input type="checkbox"/>	<input type="checkbox"/>	<input type="checkbox"/>	<input type="checkbox"/>
		<input type="checkbox"/>	<input type="checkbox"/>	<input type="checkbox"/>	<input type="checkbox"/>	<input type="checkbox"/>	<input type="checkbox"/>	<input type="checkbox"/>	<input type="checkbox"/>	<input type="checkbox"/>	<input type="checkbox"/>	<input type="checkbox"/>	<input type="checkbox"/>
		<input type="checkbox"/>	<input type="checkbox"/>	<input type="checkbox"/>	<input type="checkbox"/>	<input type="checkbox"/>	<input type="checkbox"/>	<input type="checkbox"/>	<input type="checkbox"/>	<input type="checkbox"/>	<input type="checkbox"/>	<input type="checkbox"/>	<input type="checkbox"/>
		<input type="checkbox"/>	<input type="checkbox"/>	<input type="checkbox"/>	<input type="checkbox"/>	<input type="checkbox"/>	<input type="checkbox"/>	<input type="checkbox"/>	<input type="checkbox"/>	<input type="checkbox"/>	<input type="checkbox"/>	<input type="checkbox"/>	<input type="checkbox"/>
		<input type="checkbox"/>	<input type="checkbox"/>	<input type="checkbox"/>	<input type="checkbox"/>	<input type="checkbox"/>	<input type="checkbox"/>	<input type="checkbox"/>	<input type="checkbox"/>	<input type="checkbox"/>	<input type="checkbox"/>	<input type="checkbox"/>	<input type="checkbox"/>
		<input type="checkbox"/>	<input type="checkbox"/>	<input type="checkbox"/>	<input type="checkbox"/>	<input type="checkbox"/>	<input type="checkbox"/>	<input type="checkbox"/>	<input type="checkbox"/>	<input type="checkbox"/>	<input type="checkbox"/>	<input type="checkbox"/>	<input type="checkbox"/>
		<input type="checkbox"/>	<input type="checkbox"/>	<input type="checkbox"/>	<input type="checkbox"/>	<input type="checkbox"/>	<input type="checkbox"/>	<input type="checkbox"/>	<input type="checkbox"/>	<input type="checkbox"/>	<input type="checkbox"/>	<input type="checkbox"/>	<input type="checkbox"/>
		<input type="checkbox"/>	<input type="checkbox"/>	<input type="checkbox"/>	<input type="checkbox"/>	<input type="checkbox"/>	<input type="checkbox"/>	<input type="checkbox"/>	<input type="checkbox"/>	<input type="checkbox"/>	<input type="checkbox"/>	<input type="checkbox"/>	<input type="checkbox"/>
		<input type="checkbox"/>	<input type="checkbox"/>	<input type="checkbox"/>	<input type="checkbox"/>	<input type="checkbox"/>	<input type="checkbox"/>	<input type="checkbox"/>	<input type="checkbox"/>	<input type="checkbox"/>	<input type="checkbox"/>	<input type="checkbox"/>	<input type="checkbox"/>
		<input type="checkbox"/>	<input type="checkbox"/>	<input type="checkbox"/>	<input type="checkbox"/>	<input type="checkbox"/>	<input type="checkbox"/>	<input type="checkbox"/>	<input type="checkbox"/>	<input type="checkbox"/>	<input type="checkbox"/>	<input type="checkbox"/>	<input type="checkbox"/>
		<input type="checkbox"/>	<input type="checkbox"/>	<input type="checkbox"/>	<input type="checkbox"/>	<input type="checkbox"/>	<input type="checkbox"/>	<input type="checkbox"/>	<input type="checkbox"/>	<input type="checkbox"/>	<input type="checkbox"/>	<input type="checkbox"/>	<input type="checkbox"/>
		<input type="checkbox"/>	<input type="checkbox"/>	<input type="checkbox"/>	<input type="checkbox"/>	<input type="checkbox"/>	<input type="checkbox"/>	<input type="checkbox"/>	<input type="checkbox"/>	<input type="checkbox"/>	<input type="checkbox"/>	<input type="checkbox"/>	<input type="checkbox"/>
		<input type="checkbox"/>	<input type="checkbox"/>	<input type="checkbox"/>	<input type="checkbox"/>	<input type="checkbox"/>	<input type="checkbox"/>	<input type="checkbox"/>	<input type="checkbox"/>	<input type="checkbox"/>	<input type="checkbox"/>	<input type="checkbox"/>	<input type="checkbox"/>
		<input type="checkbox"/>	<input type="checkbox"/>	<input type="checkbox"/>	<input type="checkbox"/>	<input type="checkbox"/>	<input type="checkbox"/>	<input type="checkbox"/>	<input type="checkbox"/>	<input type="checkbox"/>	<input type="checkbox"/>	<input type="checkbox"/>	<input type="checkbox"/>
		<input type="checkbox"/>	<input type="checkbox"/>	<input type="checkbox"/>	<input type="checkbox"/>	<input type="checkbox"/>	<input type="checkbox"/>	<input type="checkbox"/>	<input type="checkbox"/>	<input type="checkbox"/>	<input type="checkbox"/>	<input type="checkbox"/>	<input type="checkbox"/>
		<input type="checkbox"/>	<input type="checkbox"/>	<input type="checkbox"/>	<input type="checkbox"/>	<input type="checkbox"/>	<input type="checkbox"/>	<input type="checkbox"/>	<input type="checkbox"/>	<input type="checkbox"/>	<input type="checkbox"/>	<input type="checkbox"/>	<input type="checkbox"/>
		<input type="checkbox"/>	<input type="checkbox"/>	<input type="checkbox"/>	<input type="checkbox"/>	<input type="checkbox"/>	<input type="checkbox"/>	<input type="checkbox"/>	<input type="checkbox"/>	<input type="checkbox"/>	<input type="checkbox"/>	<input type="checkbox"/>	<input type="checkbox"/>
		<input type="checkbox"/>	<input type="checkbox"/>	<input type="checkbox"/>	<input type="checkbox"/>	<input type="checkbox"/>	<input type="checkbox"/>	<input type="checkbox"/>	<input type="checkbox"/>	<input type="checkbox"/>	<input type="checkbox"/>	<input type="checkbox"/>	<input type="checkbox"/>
		<input type="checkbox"/>	<input type="checkbox"/>	<input type="checkbox"/>	<input type="checkbox"/>	<input type="checkbox"/>	<input type="checkbox"/>	<input type="checkbox"/>	<input type="checkbox"/>	<input type="checkbox"/>	<input type="checkbox"/>	<input type="checkbox"/>	<input type="checkbox"/>
		<input type="checkbox"/>	<input type="checkbox"/>	<input type="checkbox"/>	<input type="checkbox"/>	<input type="checkbox"/>	<input type="checkbox"/>	<input type="checkbox"/>	<input type="checkbox"/>	<input type="checkbox"/>	<input type="checkbox"/>	<input type="checkbox"/>	<input type="checkbox"/>
		<input type="checkbox"/>	<input type="checkbox"/>	<input type="checkbox"/>	<input type="checkbox"/>	<input type="checkbox"/>	<input type="checkbox"/>	<input type="checkbox"/>	<input type="checkbox"/>	<input type="checkbox"/>	<input type="checkbox"/>	<input type="checkbox"/>	<input type="checkbox"/>
		<input type="checkbox"/>	<input type="checkbox"/>	<input type="checkbox"/>	<input type="checkbox"/>	<input type="checkbox"/>	<input type="checkbox"/>	<input type="checkbox"/>	<input type="checkbox"/>	<input type="checkbox"/>	<input type="checkbox"/>	<input type="checkbox"/>	<input type="checkbox"/>
		<input type="checkbox"/>	<input type="checkbox"/>	<input type="checkbox"/>	<input type="checkbox"/>	<input type="checkbox"/>	<input type="checkbox"/>	<input type="checkbox"/>	<input type="checkbox"/>	<input type="checkbox"/>	<input type="checkbox"/>	<input type="checkbox"/>	<input type="checkbox"/>
		<input type="checkbox"/>	<input type="checkbox"/>	<input type="checkbox"/>	<input type="checkbox"/>	<input type="checkbox"/>	<input type="checkbox"/>	<input type="checkbox"/>	<input type="checkbox"/>	<input type="checkbox"/>	<input type="checkbox"/>	<input type="checkbox"/>	<input type="checkbox"/>
		<input type="checkbox"/>	<input type="checkbox"/>	<input type="checkbox"/>	<input type="checkbox"/>	<input type="checkbox"/>	<input type="checkbox"/>	<input type="checkbox"/>	<input type="checkbox"/>	<input type="checkbox"/>	<input type="checkbox"/>	<input type="checkbox"/>	<input type="checkbox"/>
		<input type="checkbox"/>	<input type="checkbox"/>	<input type="checkbox"/>	<input type="checkbox"/>	<input type="checkbox"/>	<input type="checkbox"/>	<input type="checkbox"/>	<input type="checkbox"/>	<input type="checkbox"/>	<input type="checkbox"/>	<input type="checkbox"/>	<input type="checkbox"/>
		<input type="checkbox"/>	<input type="checkbox"/>	<input type="checkbox"/>	<input type="checkbox"/>	<input type="checkbox"/>	<input type="checkbox"/>	<input type="checkbox"/>	<input type="checkbox"/>	<input type="checkbox"/>	<input type="checkbox"/>	<input type="checkbox"/>	<input type="checkbox"/>
		<input type="checkbox"/>	<input type="checkbox"/>	<input type="checkbox"/>	<input type="checkbox"/>	<input type="checkbox"/>	<input type="checkbox"/>	<input type="checkbox"/>	<input type="checkbox"/>	<input type="checkbox"/>	<input type="checkbox"/>	<input type="checkbox"/>	<input type="checkbox"/>
		<input type="checkbox"/>	<input type="checkbox"/>	<input type="checkbox"/>	<input type="checkbox"/>	<input type="checkbox"/>	<input type="checkbox"/>	<input type="checkbox"/>	<input type="checkbox"/>	<input type="checkbox"/>	<input type="checkbox"/>	<input type="checkbox"/>	<input type="checkbox"/>
		<input type="checkbox"/>	<input type="checkbox"/>	<input type="checkbox"/>	<input type="checkbox"/>	<input type="checkbox"/>	<input type="checkbox"/>	<input type="checkbox"/>	<input type="checkbox"/>	<input type="checkbox"/>	<input type="checkbox"/>	<input type="checkbox"/>	<input type="checkbox"/>
		<input type="checkbox"/>	<input type="checkbox"/>	<input type="checkbox"/>	<input type="checkbox"/>	<input type="checkbox"/>	<input type="checkbox"/>	<input type="checkbox"/>	<input type="checkbox"/>	<input type="checkbox"/>	<input type="checkbox"/>	<input type="checkbox"/>	<input type="checkbox"/>
		<input type="checkbox"/>	<input type="checkbox"/>	<input type="checkbox"/>	<input type="checkbox"/>	<input type="checkbox"/>	<input type="checkbox"/>	<input type="checkbox"/>	<input type="checkbox"/>	<input type="checkbox"/>	<input type="checkbox"/>	<input type="checkbox"/>	<input type="checkbox"/>
		<input type="checkbox"/>	<input type="checkbox"/>	<input type="checkbox"/>	<input type="checkbox"/>	<input type="checkbox"/>	<input type="checkbox"/>	<input type="checkbox"/>	<input type="checkbox"/>	<input type="checkbox"/>	<input type="checkbox"/>	<input type="checkbox"/>	<input type="checkbox"/>
		<input type="checkbox"/>	<input type="checkbox"/>	<input type="checkbox"/>	<input type="checkbox"/>	<input type="checkbox"/>	<input type="checkbox"/>	<input type="checkbox"/>	<input type="checkbox"/>	<input type="checkbox"/>	<input type="checkbox"/>	<input type="checkbox"/>	<input type="checkbox"/>
		<input type="checkbox"/>	<input type="checkbox"/>	<input type="checkbox"/>	<input type="checkbox"/>	<input type="checkbox"/>	<input type="checkbox"/>	<input type="checkbox"/>	<input type="checkbox"/>	<input type="checkbox"/>	<input type="checkbox"/>	<input type="checkbox"/>	<input type="checkbox"/>
		<input type="checkbox"/>	<input type="checkbox"/>	<input type="checkbox"/>	<input type="checkbox"/>	<input type="checkbox"/>	<input type="checkbox"/>	<input type="checkbox"/>	<input type="checkbox"/>	<input type="checkbox"/>	<input type="checkbox"/>	<input type="checkbox"/>	<input type="checkbox"/>
		<input type="checkbox"/>	<input type="checkbox"/>	<input type="checkbox"/>	<input type="checkbox"/>	<input type="checkbox"/>	<input type="checkbox"/>	<input type="checkbox"/>	<input type="checkbox"/>	<input type="checkbox"/>	<input type="checkbox"/>	<input type="checkbox"/>	<input type="checkbox"/>
		<input type="checkbox"/>	<input type="checkbox"/>	<input type="checkbox"/>	<input type="checkbox"/>	<input type="checkbox"/>	<input type="checkbox"/>	<input type="checkbox"/>	<input type="checkbox"/>	<input type="checkbox"/>	<input type="checkbox"/>	<input type="checkbox"/>	<input type="checkbox"/>
		<input type="checkbox"/>	<input type="checkbox"/>	<input type="checkbox"/>	<input type="checkbox"/>	<input type="checkbox"/>	<input type="checkbox"/>	<input type="checkbox"/>	<input type="checkbox"/>	<input type="checkbox"/>	<input type="checkbox"/>	<input type="checkbox"/>	<input type="checkbox"/>
		<input type="checkbox"/>	<input type="checkbox"/>	<input type="checkbox"/>	<input type="checkbox"/>	<input type="checkbox"/>	<input type="checkbox"/>	<input type="checkbox"/>	<input type="checkbox"/>	<input type="checkbox"/>	<input type="checkbox"/>	<input type="checkbox"/>	<input type="checkbox"/>
		<input type="checkbox"/>	<input type="checkbox"/>	<input type="checkbox"/>	<input type="checkbox"/>	<input type="checkbox"/>	<input type="checkbox"/>	<input type="checkbox"/>	<input type="checkbox"/>	<input type="checkbox"/>	<input type="checkbox"/>	<input type="checkbox"/>	<input type="checkbox"/>
		<input type="checkbox"/>	<input type="checkbox"/>	<input type="checkbox"/>	<input type="checkbox"/>	<input type="checkbox"/>	<input type="checkbox"/>	<input type="checkbox"/>	<input type="checkbox"/>	<input type="checkbox"/>	<input type="checkbox"/>	<input type="checkbox"/>	<input type="checkbox"/>
		<input type="checkbox"/>	<input type="checkbox"/>	<input type="checkbox"/>	<input type="checkbox"/>	<input type="checkbox"/>	<input type="checkbox"/>	<input type="checkbox"/>	<input type="checkbox"/>	<input type="checkbox"/>	<input type="checkbox"/>	<input type="checkbox"/>	<input type="checkbox"/>
		<input type="checkbox"/>	<input type="checkbox"/>	<input type="checkbox"/>	<input type="checkbox"/>	<input type="checkbox"/>	<input type="checkbox"/>	<input type="checkbox"/>	<input type="checkbox"/>	<input type="checkbox"/>	<input type="checkbox"/>	<input type="checkbox"/>	<input type="checkbox"/>
		<input type="checkbox"/>	<input type="checkbox"/>	<input type="checkbox"/>	<input type="checkbox"/>	<input type="checkbox"/>	<input type="checkbox"/>	<input type="checkbox"/>	<input type="checkbox"/>	<input type="checkbox"/>	<input type="checkbox"/>	<input type="checkbox"/>	<input type="checkbox"/>
		<input type="checkbox"/>	<input type="checkbox"/>	<input type="checkbox"/>	<input type="checkbox"/>	<input type="checkbox"/>	<input type="checkbox"/>	<input type="checkbox"/>	<input type="checkbox"/>	<input type="checkbox"/>	<input type="checkbox"/>	<input type="checkbox"/>	<input type="checkbox"/>
		<input type="checkbox"/>	<input type="checkbox"/>	<input type="checkbox"/>	<input type="checkbox"/>	<input type="checkbox"/>	<input type="checkbox"/>	<input type="checkbox"/>	<input type="checkbox"/>	<input type="checkbox"/>	<input type="checkbox"/>	<input type="checkbox"/>	<input type="checkbox"/>
		<input type="checkbox"/>	<input type="checkbox"/>	<input type="checkbox"/>	<input type="checkbox"/>	<input type="checkbox"/>	<input type="checkbox"/>	<input type="checkbox"/>	<input type="checkbox"/>	<input type="checkbox"/>	<input type="checkbox"/>	<input type="checkbox"/>	<input type="checkbox"/>
		<input type="checkbox"/>	<input type="checkbox"/>	<input type="checkbox"/>	<input type="checkbox"/>	<input type="checkbox"/>	<input type="checkbox"/>	<input type="checkbox"/>	<input type="checkbox"/>	<input type="checkbox"/>	<input type="checkbox"/>	<input type="checkbox"/>	<input type="checkbox"/>
		<input type="checkbox"/>	<input type="checkbox"/>	<input type="checkbox"/>	<input type="checkbox"/>	<input type="checkbox"/>	<input type="checkbox"/>	<input type="checkbox"/>	<input type="checkbox"/>	<input type="checkbox"/>	<input type="checkbox"/>	<input type="checkbox"/>	<input type="checkbox"/>
		<input type="checkbox"/>	<input type="checkbox"/>	<input type="checkbox"/>	<input type="checkbox"/>	<input type="checkbox"/>	<input type="checkbox"/>	<input type="checkbox"/>	<input type="checkbox"/>	<input type="checkbox"/>	<input type="checkbox"/>	<input type="checkbox"/>	<input type="checkbox"/>
		<input type="checkbox"/>	<input type="checkbox"/>	<input type="checkbox"/>	<input type="checkbox"/>	<input type="checkbox"/>	<input type="checkbox"/>	<input type="checkbox"/>	<input type="checkbox"/>	<input type="checkbox"/>	<input type="checkbox"/>	<input type="checkbox"/>	<input type="checkbox"/>
		<input type="checkbox"/>	<input type="checkbox"/>	<input type="checkbox"/>	<input type="checkbox"/>	<input type="checkbox"/>	<input type="checkbox"/>	<input type="checkbox"/>	<input type="checkbox"/>	<input type="checkbox"/>	<input type="checkbox"/>	<input type="checkbox"/>	<input type="checkbox"/>
		<input type="checkbox"/>	<input type="checkbox"/>	<input type="checkbox"/>	<input type="checkbox"/>	<input type="checkbox"/>	<input type="checkbox"/>	<input type="checkbox"/>	<input type="checkbox"/>	<input type="checkbox"/>	<input type="checkbox"/>	<input type="checkbox"/>	<input type="checkbox"/>
		<input type="checkbox"/>	<input type="checkbox"/>	<input type="checkbox"/>	<input type="checkbox"/>	<input type="checkbox"/>	<input type="checkbox"/>	<input type="checkbox"/>	<input type="checkbox"/>	<input type="checkbox"/>	<input type="checkbox"/>	<input type="checkbox"/>	<input type="checkbox"/>
		<input type="checkbox"/>	<input type="checkbox"/>	<input type="checkbox"/>	<input type="checkbox"/>	<input type="checkbox"/>	<input type="checkbox"/>	<input type="checkbox"/>	<input type="checkbox"/>	<input type="checkbox"/>	<input type="checkbox"/>	<input type="checkbox"/>	<input type="checkbox"/>
		<input type="checkbox"/>	<input type="checkbox"/>	<input type="checkbox"/>	<input type="checkbox"/>	<input type="checkbox"/>	<input type="checkbox"/>	<input type="checkbox"/>	<input type="checkbox"/>	<input type="checkbox"/>	<input type="checkbox"/>	<input type="checkbox"/>	<input type="checkbox"/>
		<input type="checkbox"/>	<input type="checkbox"/>	<input type="checkbox"/>	<input type="checkbox"/>	<input type="checkbox"/>	<input type="checkbox"/>	<input type="checkbox"/>	<input type="checkbox"/>	<input type="checkbox"/>	<input type="checkbox"/>	<input type="checkbox"/>	<input type="checkbox"/>
		<input type="checkbox"/>	<input type="checkbox"/>	<input type="checkbox"/>	<input type="checkbox"/>	<input type="checkbox"/>	<input type="checkbox"/>	<input type="checkbox"/>	<input type="checkbox"/>	<input type="checkbox"/>	<input type="checkbox"/>	<input type="checkbox"/>	<input type="checkbox"/>
		<input type="checkbox"/>	<input type="checkbox"/>	<input type="checkbox"/>	<input type="checkbox"/>	<input type="checkbox"/>	<input type="checkbox"/>	<input type="checkbox"/>	<input type="checkbox"/>	<input type="checkbox"/>	<input type="checkbox"/>	<input type="checkbox"/>	<input type="checkbox"/>
		<input type="checkbox"/>	<input type="checkbox"/>	<input type="checkbox"/>	<input type="checkbox"/>	<input type="checkbox"/>	<input type="checkbox"/>	<input type="checkbox"/>	<input type="checkbox"/>	<input type="checkbox"/>	<input type="checkbox"/>	<input type="checkbox"/>	<input type="checkbox"/>
		<input type="checkbox"/>	<input type="checkbox"/>	<input type="checkbox"/>	<input type="checkbox"/>	<input type="checkbox"/>	<input type="checkbox"/>	<input type="checkbox"/>	<input type="checkbox"/>	<input type="checkbox"/>	<input type="checkbox"/>	<input type="checkbox"/>	<input type="checkbox"/>
		<input type="checkbox"/>	<input type="checkbox"/>	<input type="checkbox"/>	<input type="checkbox"/>	<input type="checkbox"/>	<input type="checkbox"/>	<input type="checkbox"/>	<input type="checkbox"/>	<input type="checkbox"/>	<input type="checkbox"/>	<input type="checkbox"/>	<input type="checkbox"/>
		<input type="checkbox"/>	<input type="checkbox"/>	<input type="checkbox"/>	<input type="checkbox"/>	<input type="checkbox"/>	<input type="checkbox"/>	<input type="checkbox"/>	<input type="checkbox"/>	<input type="checkbox"/>	<input type="checkbox"/>	<input type="checkbox"/>	<input type="checkbox"/>
		<input type="checkbox"/>	<input type="checkbox"/>	<input type="checkbox"/>	<input type="checkbox"/>	<input type="checkbox"/>	<input type="checkbox"/>	<input type="checkbox"/>	<input type="checkbox"/>	<input type="checkbox"/>	<input type="checkbox"/>	<input type="checkbox"/>	<input type="checkbox"/>
		<input type="checkbox"/>	<input type="checkbox"/>	<input type="checkbox"/>	<input type="checkbox"/>	<input type="checkbox"/>	<input type="checkbox"/>	<input type="checkbox"/>	<input type="checkbox"/>	<input type="checkbox"/>	<input type="checkbox"/>	<input type="checkbox"/>	<input type="checkbox"/>
		<input type="checkbox"/>	<input type="checkbox"/>	<input type="checkbox"/>	<input type="checkbox"/>	<input type="checkbox"/>	<input type="checkbox"/>	<input type="checkbox"/>	<input type="checkbox"/>	<input type="checkbox"/>	<input type="checkbox"/>	<input type="checkbox"/>	<input type="checkbox"/>
		<input type="checkbox"/>	<input type="checkbox"/>	<input type="checkbox"/>	<input type="checkbox"/>	<input type="checkbox"/>	<input type="checkbox"/>	<input type="checkbox"/>	<input type="checkbox"/>	<input type="checkbox"/>	<input type="checkbox"/>	<input type="checkbox"/>	<input type="checkbox"/>
		<input type="checkbox"/>	<input type="checkbox"/>	<input type="checkbox"/>	<input type="checkbox"/>	<input type="checkbox"/>	<input type="checkbox"/>	<input type="checkbox"/>	<input type="checkbox"/>	<input type="checkbox"/>	<input type="checkbox"/>	<input type="checkbox"/>	<input type="checkbox"/>
		<input type="checkbox"/>	<input type="checkbox"/>	<input type="checkbox"/>	<input type="checkbox"/>	<input type="checkbox"/>	<input type="checkbox"/>	<input type="checkbox"/>	<input type="checkbox"/>	<input type="checkbox"/>	<input type="checkbox"/>	<input type="checkbox"/>	<input type="checkbox"/>
		<input type="checkbox"/>	<input type="checkbox"/>	<input type="checkbox"/>	<input type="checkbox"/>	<input type="checkbox"/>	<input type="checkbox"/>	<input type="checkbox"/>	<input type="checkbox"/>	<input type="checkbox"/>	<input type="checkbox"/>	<input type="checkbox"/>	<input type="checkbox"/>
		<input type="checkbox"/>	<input type="checkbox"/>	<input type="checkbox"/>	<input type="checkbox"/>	<input type="checkbox"/>	<input type="checkbox"/>	<input type="checkbox"/>	<input type="checkbox"/>	<input type="checkbox"/>	<input type="checkbox"/>	<input type="checkbox"/>	<input type="checkbox"/>
		<input type="checkbox"/>	<input type="checkbox"/>	<input type="checkbox"/>	<input type="checkbox"/>	<input type="checkbox"/>	<input type="checkbox"/>	<input type="checkbox"/>	<input type="checkbox"/>	<input type="checkbox"/>	<input type="checkbox"/>	<input type="checkbox"/>	<input type="checkbox"/>
		<input type="checkbox"/>	<input type="checkbox"/>	<input type="checkbox"/>	<input type="checkbox"/>	<input type="checkbox"/>	<input type="checkbox"/>	<input type="checkbox"/>	<input type="checkbox"/>	<input type="checkbox"/>	<input type="checkbox"/>	<input type="checkbox"/>	<input type="checkbox"/>
		<input type="checkbox"/>	<input type="checkbox"/>	<input type="checkbox"/>	<input type="checkbox"/>	<input type="checkbox"/>	<input type="checkbox"/>	<input type="checkbox"/>	<input type="checkbox"/>	<input type="checkbox"/>	<input type="checkbox"/>	<input type="checkbox"/>	<input type="checkbox"/>
		<input type="checkbox"/>	<input type="checkbox"/>	<input type="checkbox"/>	<input type="checkbox"/>	<input type="checkbox"/>	<input type="checkbox"/>	<input type="checkbox"/>	<input type="checkbox"/>	<input type="checkbox"/>	<input type="checkbox"/>	<input type="checkbox"/>	<input type="checkbox"/>
		<input type="checkbox"/>	<input type="checkbox"/>	<input type="checkbox"/>	<input type="checkbox"/>	<input type="checkbox"/>	<input type="checkbox"/>	<input type="checkbox"/>	<input type="checkbox"/>	<input type="checkbox"/>	<input type="checkbox"/>	<input type="checkbox"/>	<input type="checkbox"/>
		<input type="checkbox"/>	<input type="checkbox"/>	<input type="checkbox"/>	<input type="checkbox"/>	<input type="checkbox"/>	<input type="checkbox"/>	<input type="checkbox"/>	<input type="checkbox"/>	<input type="checkbox"/>	<input type="checkbox"/>	<input type="checkbox"/>	<input type="checkbox"/>
		<input type="checkbox"/>	<input type="checkbox"/>	<input type="checkbox"/>	<input type="checkbox"/>	<input type="checkbox"/>	<input type="checkbox"/>	<input type="checkbox"/>	<input type="checkbox"/>	<input type="checkbox"/>	<input type="checkbox"/>	<input type="checkbox"/>	<input type="checkbox"/>
		<input type="checkbox"/>	<input type="checkbox"/>	<input type="checkbox"/>	<input type="checkbox"/>	<input type="checkbox"/>	<input type="checkbox"/>	<input type="checkbox"/>	<input type="checkbox"/>	<input type="checkbox"/>	<input type="checkbox"/>	<input type="checkbox"/>	<input type="checkbox"/>
		<input type="checkbox"/>	<input type="checkbox"/>	<input type="checkbox"/>	<input type="checkbox"/>	<input type="checkbox"/>	<input type="checkbox"/>	<input type="checkbox"/>	<input type="checkbox"/>	<input type="checkbox"/>	<input type="checkbox"/>	<input type="checkbox"/>	<input type="checkbox"/>
		<input type="checkbox"/>	<input type="checkbox"/>	<input type="checkbox"/>	<input type="checkbox"/>	<input type="checkbox"/>	<input type="checkbox"/>	<input type="checkbox"/>	<input type="checkbox"/>	<input type="checkbox"/>	<input type="checkbox"/>	<input type="checkbox"/>	<input type="checkbox"/>
		<input type="checkbox"/>	<input type="checkbox"/>	<input type="checkbox"/>	<input type="checkbox"/>	<input type="checkbox"/>	<input type="checkbox"/>	<input type="checkbox"/>	<input type="checkbox"/>	<input type="checkbox"/>	<input type="checkbox"/>	<input type="checkbox"/>	<input type="checkbox"/>
		<input type="checkbox"/>	<input type="checkbox"/>	<input type="checkbox"/>	<input type="checkbox"/>	<input type="checkbox"/>	<input type="checkbox"/>	<input type="checkbox"/>	<input type="checkbox"/>	<input type="checkbox"/>	<input type="checkbox"/>	<input type="checkbox"/>	<input type="checkbox"/>
		<input type="checkbox"/>	<input type="checkbox"/>	<input type="checkbox"/>	<input type="checkbox"/>	<input type="checkbox"/>	<input type="checkbox"/>	<input type="checkbox"/>	<input type="checkbox"/>	<input type="checkbox"/>	<input type="checkbox"/>	<input type="checkbox"/>	<input type="checkbox"/>
		<input type="checkbox"/>	<input type="checkbox"/>	<input type="checkbox"/>	<input type="checkbox"/>	<input type="checkbox"/>	<input type="checkbox"/>	<input type="checkbox"/>	<input type="checkbox"/>	<input type="checkbox"/>	<input type="checkbox"/>	<input type="checkbox"/>	<input type="checkbox"/>
		<input type="checkbox"/>	<input type="checkbox"/>	<input type="checkbox"/>	<input type="checkbox"/>	<input type="checkbox"/>	<input type="checkbox"/>	<input type="checkbox"/>	<input type="checkbox"/>	<input type="checkbox"/>	<input type="checkbox"/>	<input type="checkbox"/>	<input type="checkbox"/>
		<input type="checkbox"/>	<input type="checkbox"/>	<input type="checkbox"/>	<input type="checkbox"/>	<input type="checkbox"/>	<input type="checkbox"/>	<input type="checkbox"/>	<input type="checkbox"/>	<input type="checkbox"/>	<input type="checkbox"/>	<input type="checkbox"/>	<input type="checkbox"/>
		<input type="checkbox"/>	<input type="checkbox"/>	<input type="checkbox"/>	<input type="checkbox"/>	<input type="checkbox"/>	<input type="checkbox"/>	<input type="checkbox"/>	<input type="checkbox"/>	<input type="checkbox"/>	<input type="checkbox"/>	<input type="checkbox"/>	<input type="checkbox"/>
		<input type="checkbox"/>	<input type="checkbox"/>	<input type="checkbox"/>	<input type="checkbox"/>	<input type="checkbox"/>	<input type="checkbox"/>	<input type="checkbox"/>	<input type="checkbox"/>	<input type="checkbox"/>	<input type="checkbox"/>	<input type="checkbox"/>	<input type="checkbox"/>
		<input type="checkbox"/>	<input type="checkbox"/>	<input type="checkbox"/>	<input type="checkbox"/>	<input type="checkbox"/>	<input type="checkbox"/>	<input type="checkbox"/>	<input type="checkbox"/>	<input type="checkbox"/>	<input type="checkbox"/>	<input type="checkbox"/>	<input type="checkbox"/>
		<input type="checkbox"/>	<input type="checkbox"/>	<input type="checkbox"/>	<input type="checkbox"/>	<input type="checkbox"/>	<input type="checkbox"/>	<input type="checkbox"/>	<input type="checkbox"/>	<input type="checkbox"/>	<input type="checkbox"/>	<input type="checkbox"/>	<input type="checkbox"/>
		<input type="checkbox"/>	<input type="checkbox"/>	<input type="checkbox"/>	<input type="checkbox"/>	<input type="checkbox"/>	<input type="checkbox"/>	<input type="checkbox"/>	<input type="checkbox"/>	<input type="checkbox"/>	<input type="checkbox"/>	<input type="checkbox"/>	<input type="checkbox"/>
		<input type="checkbox"/>	<input type="checkbox"/>	<input type="checkbox"/>	<input type="checkbox"/>	<input type="checkbox"/>	<input type="checkbox"/>	<input type="checkbox"/>	<input type="checkbox"/>	<input type="checkbox"/>	<input type="checkbox"/>	<input type="checkbox"/>	<input type="checkbox"/>
		<input type="checkbox"/>	<input type="checkbox"/>	<input type="checkbox"/>	<input type="checkbox"/>	<input type="checkbox"/>	<input type="checkbox"/>	<input type="checkbox"/>	<input type="checkbox"/>	<input type="checkbox"/>	<input type="checkbox"/>	<input type="checkbox"/>	<input type="checkbox"/>
		<input type="checkbox"/>	<input type="checkbox"/>										

Anschriftenverzeichnis der Statistischen Landesämter

Stand: September 2001

Statistisches Landesamt Baden-Württemberg

Postfach 10 60 33
D-70049 Stuttgart
Tel.: 0711 / 6 41 – 28 33
Fax: 0711 / 6 41 – 29 73
E-Mail: poststelle@stala.bwl.de
Internet: www.statistik.baden-wuerttemberg.de

Bayerisches Landesamt für Statistik und Datenverarbeitung

D-80288 München
Tel.: 089 / 21 19 – 2 18
Fax: 089 / 21 19 – 6 07
E-Mail: poststelle@lfstad.bayern.de
Internet: www.bayern.de/lfstad

Statistisches Landesamt Berlin

D-10306 Berlin
Tel.: 030 / 90 21 – 34 34
Fax: 030 / 90 21 – 36 55
E-Mail: info@statistik-berlin.de
Internet: www.statistik-berlin.de

Landesbetrieb für Datenverarbeitung und Statistik Brandenburg

Postfach 60 10 52
D-14410 Potsdam
Tel.: 0331 / 39 – 5 75
Fax: 0331 / 39 – 4 18
E-Mail: info@lds.brandenburg.de
Internet: www.brandenburg.de/lds

Statistisches Landesamt Bremen

Postfach 10 13 09
D-28013 Bremen
Tel.: 0421 / 3 61 – 10 541
Fax: 0421 / 3 61 – 43 10
E-Mail: office@statistikland.bremen.de
Internet: www.bremen.de/info/statistik

Statistisches Landesamt Hamburg

D-20453 Hamburg
Tel.: 040 / 4 28 31 – 17 66
Fax: 040 / 4 28 31 – 17 00
E-Mail: poststelle@statistik.hamburg.de
Internet: www.statistik-hamburg.de

Hessisches Statistisches Landesamt

D-65175 Wiesbaden
Tel.: 0611 / 38 02 – 8 02
Fax: 0611 / 38 02 – 8 90
E-Mail: info@hsl.de
Internet: www.hsl.de

Statistisches Landesamt Mecklenburg-Vorpommern

Postfach 12 01 35
D-19018 Schwerin
Tel.: 0385 / 48 01 – 467
Fax: 0385 / 48 01 – 220
E-Mail: auskunft@statistik-mv.de
Internet: www.statistik-mv.de

Niedersächsisches Landesamt für Statistik

Postfach 44 60
D-30044 Hannover
Tel.: 0511 / 98 98 – 11 32
Fax: 0511 / 98 98 – 41 32
E-Mail: eichhorn@statistik-niedersachsen.de
Internet: www.nls.niedersachsen.de

Landesamt für Datenverarbeitung und Statistik Nordrhein-Westfalen

Postfach 10 11 05
D-40193 Düsseldorf
Tel.: 0211 / 94 49 – 24 95
Fax: 0211 / 94 49 – 44 20 06
E-Mail: wolfgang.zentarra@lds.nrw.de
Internet: www.lds.nrw.de

Statistisches Landesamt Rheinland-Pfalz

Mainzer-Str. 14 - 16
D-56128 Bad Ems
Tel.: 02603 / 71 – 3 27
Fax: 02603 / 71 – 2 52
E-Mail: info@statistik-rp.de
Internet: www.statistik-rp.de

Statistisches Landesamt Saarland

Postfach 10 30 44
D-66030 Saarbrücken
Tel.: 0681 / 5 01 – 59 13
Fax: 0681 / 5 01 – 59 15
E-Mail: statistik@stala.saarland.de
Internet: www.statistik.saarland.de

Statistisches Landesamt des Freistaates Sachsen

Postfach 105
D-01911 Kamenz
Tel.: 03578 / 33 – 19 13
Fax: 03578 / 33 – 19 21
E-Mail: presse@statistik.sachsen.de
Internet: www.statistik.sachsen.de

Statistisches Landesamt Sachsen-Anhalt

Postfach 20 11 56
D-06012 Halle
Tel.: 0345 / 23 18 – 7 77
Fax: 0345 / 23 18 – 9 13
E-Mail: poststelle@stala.mi.lsa-net.de
Internet: www.statistik.sachsen-anhalt.de

Statistisches Landesamt Schleswig-Holstein

Postfach 71 30
D-24171 Kiel
Tel.: 0431 / 68 95 – 2 78
Fax: 0431 / 68 95 – 4 98
E-Mail: info@statistik-sh.de
Internet: www.statistik-sh.de

Thüringer Landesamt für Statistik

Postfach 90 01 63
D-99104 Erfurt
Tel.: 0361 / 37 84 – 6 42
Fax: 0361 / 37 84 – 6 99
E-Mail: Presse@tls.thueringen.de
Internet: www.tls.thueringen.de

Anschriftenverzeichnis der Kultus- bzw. Wissenschaftsministerien der Länder der Bundesrepublik Deutschland

Stand: Januar 2002

**Sekretariat der Ständigen Konferenz der Kultusminister
der Länder in der Bundesrepublik Deutschland**
Postfach 22 40
53012 Bonn
Tel.: 0228 / 5 01 - 0
Fax: 0228 / 5 01 - 7 77
E-Mail: statistik@kmk.org
Internet: www.kmk.org/

**Ministerium für Kultus, Jugend und Sport des Landes
Baden-Württemberg**
Postfach 10 34 42
D-70029 Stuttgart
Tel.: 0711 / 2 79 - 0
Fax: 0711 / 2 79 - 2810
E-Mail: poststelle@km.kultusvw.bwl.de
Internet: www.kultusministerium.baden-wuerttemberg.de

**Ministerium für Bildung, Jugend und Sport des
Landes Brandenburg**
Postfach 90 01 61
D-14437 Potsdam
Tel.: 0331 / 8 66 - 0
Fax: 0331 / 8 66 - 35 95
E-Mail: poststelle@mbjs.brandenburg.de
Internet: www.brandenburg.de/land/mbjs/index.htm

**Ministerium für Wissenschaft, Forschung und Kunst des
Landes Baden-Württemberg**
Postfach 10 34 53
D-70029 Stuttgart
Tel.: 0711 / 2 79 - 0
Fax: 0711 / 2 79 - 30 81
E-Mail: wissenschaftsministerium@mwk-bw.de
Internet: www.mwk-bw.de

**Ministerium für Wissenschaft, Forschung und Kultur des Landes
Brandenburg**
Postfach 60 11 62
D-14411 Potsdam
Tel.: 0331 / 8 66 - 0
Fax: 0331 / 8 66 - 49 98
E-Mail: mwfk@mwfk.brandenburg.de
Internet: www.brandenburg.de/land/mwfk/

Bayerisches Staatsministerium für Unterricht und Kultus
Postfach 8 03 33
D-80327 München
Tel.: 089 / 21 86 - 0
Fax: 089 / 21 86 - 28 00
E-Mail: pressestelle@stmukwk.bayern.de
Internet: www.stmukwk.bayern.de/

**Senator für Bildung und Wissenschaft der Freien Hansestadt
Bremen**
Rembertiring 8 - 12
D-28195 Bremen
Tel.: 0421 / 3 61 - 0
Fax: 0421 / 3 61 - 41 76
E-Mail: office@bildung.bremen.de
Internet: www.bildung.bremen.de/

**Bayerisches Staatsministerium für Wissenschaft, Forschung und
Kunst**
Postfach 8 03 33
D-80327 München
Tel.: 089 / 21 86 - 0
Fax: 089 / 21 86 - 28 00
E-Mail: pressestelle@stmukwk.bayern.de
Internet: www.stmukwk.bayern.de/

**Senator für Inneres, Kultur und Sport der Freien Hansestadt
Bremen**
Contrescarpe 20 - 22
D-28203 Bremen
Tel.: 0421 / 3 61 - 0
Fax: 0421 / 3 61 - 41 76
E-Mail: office@inneres.bremen.de
Internet: www.bremen.de/web/owa/

Senatsverwaltung für Schule, Jugend und Sport der Stadt Berlin
Beuthstr. 6 - 8
D-10117 Berlin
Tel.: 030 / 90 26 - 7
Fax: 030 / 90 26 - 50 12
E-Mail: briefkasten@sensjs.verwalt-berlin.de
Internet: www.sensjs.berlin.de

**Behörde für Bildung und Sport der Freien und Hansestadt
Hamburg**
Postfach 76 10 48
D-22060 Hamburg
Tel.: 040 / 4 28 63 - 0
Fax: 040 / 4 28 63 - 2883
E-Mail: presse@bsjb.hamburg.de
Internet: www.hamburg.de/Behoerden/bsjb/

**Senatsverwaltung für Wissenschaft, Forschung und Kultur der
Stadt Berlin**
Brunnenstr. 188 - 190
D-10119 Berlin
Tel.: 030 / 9 02 28 - 0
Fax: 030 / 9 02 28 - 4 50
E-Mail: senwfk@berlin.snafu.de
Internet: www.berlin.de/home/BildWiss/Hochschulen/

**Behörde für Wissenschaft und Forschung der Freien
und Hansestadt Hamburg**
Hamburger Straße 37
D-2083 Hamburg
Tel.: 040 / 4 28 63 - 0
Fax: 040 / 4 28 63 - 24 11
E-Mail: Sigrun.Nickel@bwf.hamburg.de
Internet: www.hamburg.de/Behoerden/BWF/

Kulturbehörde der Freien und Hansestadt Hamburg
Postfach 30 30 81
D-20310 Hamburg
Tel.: 040 / 4 28 24 – 0
Fax: 040 / 4 28 24 – 244
E-Mail: pressestellekb@kb.hamburg.de
Internet: www.hamburg.de/Behoerden/Kulturbehoerde/

Hessisches Kultusministerium
Postfach 31 60
D-65021 Wiesbaden
Tel.: 0611 / 3 68 – 0
Fax: 0611 / 3 68 – 20 99
E-Mail: pressestelle@hkm.hessen.de
Internet: www.bildung.hessen.de/anbieter/km

Hessisches Ministerium für Wissenschaft und Kunst
Postfach 32 60
D-65022 Wiesbaden
Tel.: 0611 / 32 – 0
Fax: 0611 / 32 – 35 50
E-Mail: pressestelle@hmkw.hessen.de
Internet: www.hmkw.hessen.de

Ministerium für Bildung, Wissenschaft und Kultur des Landes Mecklenburg-Vorpommern
Postfach 1 90 55
D-19048 Schwerin
Tel.: 0385 / 5 88 – 0
Fax: 0385 / 5 88 – 70 82
E-Mail: presse@kultus-mv.de
Internet: www.kultus-mv.de

Niedersächsisches Kultusministerium
Postfach 1 61
D-30001 Hannover
Tel.: 0511 / 1 20 – 0
Fax: 0511 / 1 20 – 74 50
E-Mail: pressestelle@mk.niedersachsen.de
Internet: www.niedersachsen.de/MK1.htm

Niedersächsisches Ministerium für Wissenschaft und Kultur
Postfach 2 61
D-30002 Hannover
Tel.: 0511 / 120 – 0
Fax: 0511 / 120 – 28 01
E-Mail: petra.kirchhoff@mwk.niedersachsen.de
Internet: www.niedersachsen.de/MWK1.htm

Ministerium für Schule, Wissenschaft und Forschung des Landes Nordrhein-Westfalen
Postfach
D-40221 Düsseldorf
Tel.: 0211 / 8 96 – 03
Fax: 0211 / 8 96 – 32 20
E-Mail: poststelle@mswf.nrw.de
Internet: www.mswf.nrw.de

Ministerium für Bildung, Frauen und Jugend des Landes Rheinland-Pfalz
Postfach 32 20
D-55022 Mainz
Tel.: 06131 / 16 – 0
Fax: 06131 / 16 – 28 78
E-Mail: poststelle@mbfj.rlp.de
Internet: www.mbfj.rlp.de

Ministerium für Wissenschaft, Weiterbildung, Forschung und Kultur des Landes Rheinland-Pfalz
Postfach 32 30
D-55022 Mainz
Tel.: 06131 / 16 – 0
Fax: 06131 / 16 – 29 97
E-Mail: pressestelle@mbww.rpl.de
Internet: www.mbww.rpl.de

Ministerium für Bildung, Kultur und Wissenschaft des Saarlandes
Postfach 10 24 52
D-66024 Saarbrücken
Tel.: 0681 / 5 01 – 00
Fax: 0681 / 5 01 – 72 91
E-Mail: presse@mbkw.saarland.de
Internet: www.bildung.saarland.de

Sächsisches Staatsministerium für Kultus
Postfach 10 09 10
D-01076 Dresden
Tel.: 0351 / 5 64 – 0
Fax: 0351 / 5 64 – 28 87
E-Mail: presse@mk.sachsen.de
Internet: www.sn.schule.de

Sächsisches Staatsministerium für Wissenschaft und Kunst
Postfach 10 09 20
D-01076 Dresden
Tel.: 0351 / 5 64 – 60 20
Fax: 0351 / 5 64 – 60 04
E-Mail: presse@smwk.sachsen.de
Internet: www.smwk.de

Kultusministerium des Landes Sachsen-Anhalt
Postfach 37 80
D-39012 Magdeburg
Tel.: 0391 / 5 67 – 01
Fax: 0391 / 5 67 – 76 27
E-Mail: presse@smk.sachsen-anhalt.de
Internet: www.mk.sachsen-anhalt.de

Ministerium für Bildung, Wissenschaft Forschung und Kultur des Landes Schleswig-Holstein
Postfach 14 67
D-24013 Kiel
Tel.: 0431 / 9 88 – 0
Fax: 0431 / 9 88 – 58 88
E-Mail: pressestelle.kumi@landsh.de
Internet: www.schleswig-holstein.de/landsh/landesreg/min-bildung/bildung1.html

Thüringer Kultusministerium
Postfach 1 90
D-99004 Erfurt
Tel.: 0361 / 3 79 – 00
Fax: 0361 / 3 79 – 46 90
E-Mail: tkm@thueringen.de
Internet: www.thueringen.de/tkm

Ministerium für Wissenschaft Forschung und Kunst des Landes Thüringen
Postfach 6 72
D-99013 Erfurt
Tel.: 0361 / 3 79 – 00
Fax: 0361 / 3 79 – 46 90
E-Mail: tmwfk@thueringen.de
Internet: www.thueringen.de/tmwfk

Übersicht zum Internetangebot der Hochschulstatistik

Homepage des Statistischen Bundesamtes

<http://www.destatis.de>

Themenbereich "Bildung", "Wissenschaft" und "Kultur"

Überblick zu den Informationen aus der Bildungsstatistik und Links zu den Angeboten der einzelnen Sachgebiete (insbesondere HTML-Tabellen)

http://www.destatis.de/themen/d/thm_bildung.htm

Überblick zum Sachgebiet "Hochschulen"

Informationen zur Hochschulstatistik (insbesondere HTML-Tabellen) und weiterführende Links

http://www.destatis.de/themen/d/thm_bildung.htm#hochschulen

Einführung zum Sachgebiet "Hochschulen"

<http://www.destatis.de/basis/d/biwiku/hochtxt.htm>

Kostenloses Download-Angebot zum Sachgebiet "Hochschulen" (Online-Publikationen)

Zum kostenlosen Download stehen aktuelle Ergebnisse der Studentenstatistik, ausgewählte nicht-monetäre hochschulstatistische Kennzahlen sowie Systematiken zur Hochschulstatistik bereit (EXCEL- bzw. PDF-Format):

http://www.destatis.de/allg/d/veroe/proser4_d.htm#ln

Aktuelle Pressemitteilungen zum Themenbereich "Bildung".

<http://www.destatis.de/presse/deutsch/sach/pm07.htm>

Pressemappe zum Pressegespräch "Hochschulstandort Deutschland 2001" (PDF-Datei)

http://www.destatis.de/presse/deutsch/pk/2001/hochschul_2001b.htm

Externe Links

Hinweise auf hochschulstatistische Informationen anderer Anbieter im Internet

<http://www.destatis.de/basis/d/biwiku/hochtxt2.htm>

Veröffentlichungsverzeichnis des Statistischen Bundesamtes (PDF-Datei)

http://www.destatis.de/allg/d/veroe/proser1_d.htm

Ansprechpartner im Statistischen Bundesamt nach Statistikbereichen

http://www.destatis.de/allg/d/ansp/proser32_d.htm

Statistik-Shop

Online-Shop mit kostenpflichtigen Produkten (EXCEL- bzw. PDF-Dateien)

<http://www.destatis.de/shop/>

Fachserie 11: Bildung und Kultur

Reihe 1: Allgemein bildende Schulen

Die *jährlich* erscheinende Veröffentlichung über die allgemein bildenden Schulen enthält Gesamtübersichten mit den wichtigsten Eckzahlen über Schulen, Klassen, Schüler und Lehrer. Ergänzend hierzu werden die Angaben über die Schüler weiter nach Schularten, Klassenstufen, Alter, Staatsangehörigkeit, Teilnahme am fremdsprachlichen Unterricht und Abschlussarten gegliedert. Alle Daten sind regional nach Bundesländern aufgeschlüsselt. In einem Anhang werden ausgewählte Zahlen über die Lehrerausbildung an Studienseminaren nachgewiesen.

Reihe 2: Berufliche Schulen

Der Aufbau dieser ebenfalls *jährlich* erscheinenden Veröffentlichung entspricht dem der Reihe 1. Neben den Gesamtübersichten für alle beruflichen Schulen erscheinen ergänzende Tabellen für die Schüler in der Untergliederung nach Schularten, Alter, Staatsangehörigkeit, Teilnahme am fremdsprachlichen Unterricht, Abschlussarten und Fachrichtung. In einem Anhang werden Daten über die Schulen des Gesundheitswesens und die Lehrerausbildung an Studienseminaren dargestellt.

Reihe 3: Berufliche Bildung

In dieser Reihe werden *jährlich* Angaben über die betriebliche Berufsausbildung veröffentlicht. Zusammenfassende Übersichten vermitteln Zeitreihen und die wichtigsten Eckdaten über die Auszubildenden und die Teilnehmer an einer beruflichen Ausbildung. Die aktuellen Zahlenangaben über Auszubildende und Abschlussprüfungen werden überwiegend in der Untergliederung nach Ausbildungsberufen nachgewiesen. Außerdem sind Daten über Ausbilder, Ausbildungsberater sowie die Teilnahme an Fortbildungsprüfungen zusammengestellt.

S. 1: Berufliche Bildung 1978 - 1999

Diese Veröffentlichung enthält Zeitreihen mit Eckdaten (in Form absoluter Werte und Quoten) über Auszubildende, neu abgeschlossene Ausbildungsverträge, vorzeitige Lösungen, Abschluss-, Fortbildungs- und Umschulungsprüfungen sowie Ausbilder und Ausbildungsberater nach Ausbildungsbereichen und nach Ländern. Außerdem werden Zeitreihen zu Einzelberufen (für Auszubildende, neu abgeschlossenen Ausbildungsverträgen, vorzeitigen Lösungen und bestandenen Abschlussprüfungen) ab 1993 nachgewiesen. Ab diesem Zeitpunkt liegt der Berufsbildungsstatistik eine neue Berufssystematik zugrunde.

Reihe 4: Hochschulen

4.1: Studierende an Hochschulen

Diese Veröffentlichung erscheint *jährlich* jeweils für das Wintersemester mit Angaben über die deutschen und ausländischen Studierenden und Studienanfänger in der Aufgliederung nach Hochschularten, Hochschulen und Bundesländern, sowie differenziert nach Studienfächern, angestrebter Abschlussprüfung und einigen anderen Merkmalen. Für die Studienanfänger erscheint eine entsprechende Veröffentlichung jeweils auch für das Sommersemester. Vorwegergebnisse mit den wichtigsten Eckzahlen zur Studentenstatistik werden semesterweise in einem Vorbericht bekannt gegeben.

4.2: Prüfungen an Hochschulen

Über die von Hochschulen und Prüfungsämtern gemeldeten Abschlussprüfungen wird *jährlich* berichtet. Darin enthalten sind auch Angaben über Alter, Staatsangehörigkeit, Hochschulen und Studiendauer der Absolventen. In der Veröffentlichung sind jeweils die Er-

gebnisse des Wintersemesters und des folgenden Sommersemesters zu einem Prüfungsjahr zusammengefasst.

4.3: Hochschulstatistische Kennzahlen

4.3.1: Nichtmonetäre hochschulstatistische Kennzahlen

Diese Veröffentlichung enthält nichtmonetäre hochschulstatistische Kennzahlen für den Hochschulbereich in Form von Zeitreihen, die *jährlich* fortgeschrieben werden. Die Kennzahlen dienen vor allem der Hochschulplanung bei der Beschreibung und Bewertung aktueller Entwicklungen. Sie umfassen u. a. bevölkerungsbezogene Bildungsquoten (Studienberechtigte, Studienanfänger, Absolventen), Studenten-Personal-Relationen sowie Angaben zum Alter und zum Prüfungserfolg. Die Tabellen enthalten Bundes- und Länderergebnisse, die teilweise nach Hochschularten und Fächergruppen untergliedert sind.

4.3.2: Monetäre hochschulstatistische Kennzahlen

Diese Veröffentlichung enthält Kennzahlen, die auf der Basis der Ergebnisse der Jahresrechnungsstatistik der öffentlichen Haushalte und auf der Basis der Hochschulfinanzstatistik berechnet wurden, wie zum Beispiel die Hochschulausgaben je Einwohner und je Studierenden, Anteil der Hochschulausgaben am Gesamtetat und in Relation zum Bruttoinlandsprodukt. In der Gliederung nach Fächergruppen, Hochschularten und Ländern werden die laufenden Ausgaben (Grundmittel) je Studierenden, je Absolvent und je Professorenstelle dargestellt. Außerdem enthält dieser Band die Kennzahlen der Verwaltungseinnahmen und Drittmittel je Professorenstelle sowie die Ergebnisse der Berechnungen zu den Ausgaben und zum Personal der Hochschulen für Forschung und experimentelle Entwicklung.

4.4: Personal an Hochschulen

In der *jährlich* erscheinenden Veröffentlichung wird das wissenschaftliche, künstlerische, technische, Verwaltungs- und sonstige Personal an Hochschulen in der Gliederung nach Hochschularten, dienstrechtlicher Stellung und Fächergruppen nachgewiesen. Weiterhin enthält die Publikation Angaben über Habilitationen und Habilitierte.

4.5: Finanzen der Hochschulen

Diese *jährlich* erscheinende Reihe enthält Angaben über die Ausgaben und Einnahmen der Hochschulen in der Gliederung nach Ausgabe- und Einnahmearten, Hochschularten, Fächergruppen sowie nach Lehr- und Forschungsbereichen. Der Nachweis der Hochschulausgaben und -einnahmen erfolgt auch nach Bundesländern.

4.6: Gasthörer an Hochschulen

Diese Veröffentlichung erscheint *jährlich* jeweils für das Wintersemester mit Angaben über Gasthörer an deutschen Hochschulen in der Gliederung nach Hochschularten, Hochschulen und Ländern sowie nach Fachrichtungen und Altersgruppen. Weiterhin werden Angaben über ausländische Gasthörer nach Herkunftsländern gemacht.

Reihe 5: Presse

(Die Berichterstattung wurde mit der Ausgabe 1994 eingestellt).

Reihe 6: (unbesetzt)

Reihe 7: Ausbildungsförderung nach dem Bundesausbildungsförderungsgesetz (BAföG)

In dieser Reihe werden *jährlich* Angaben über die Zahl der nach dem BAföG geförderten Schüler und Studenten, den finanziellen Aufwand, Art, Umfang und Höhe der Förderung sowie über den sozialen Hintergrund der Geförderten dargestellt.

Reihe 8: Aufstiegsförderung nach dem Aufstiegsfortbildungsförderungsgesetz (AFBG)

In dieser Reihe werden jährlich Angaben über die Zahl der nach dem AFBG (auch so genannten Meister-BAföG) geförderten Voll- und Teilzeitfälle, den finanziellen Aufwand, Art, Umfang und Höhe der Förderung sowie nichtfinanzielle Merkmale der Geförderten darstellt. Hierzu gehören auch Angaben über den sozialen Hintergrund der Geförderten.

Reihe S: Sonderbeiträge

S. 1: Wissenschaftliches und künstlerisches Personal an Hochschulen 1989

In dieser Veröffentlichung wird das wissenschaftlich und künstlerisch tätige Personal an Hochschulen in der Gliederung nach Hochschularten, Personal- und Fächergruppen sowie nach Lehr- und Forschungsbereichen nachgewiesen. Über die Angaben in der Reihe „Personal an Hochschulen“ hinausgehend, wurde eine Untergliederung nach wissenschaftlicher Qualifikation, sowie nach dem Alter vorgenommen.

Informationen über die Ausgaben der öffentlichen Haushalte für *Bildung, Wissenschaft und Kultur* werden in der Reihe 3.4, für *Soziale Sicherung und Gesundheit, Sport und Erholung* in Reihe 3.5 sowie für *Öffentliche und öffentlich geförderte Einrichtungen für Wissenschaft, Forschung und Entwicklung* in Reihe 3.6 der Fachserie 14 „Finanzen und Steuern“ veröffentlicht.

S. 2: Allgemeinbildende und berufliche Schulen 1950 bis 1999

In dieser Veröffentlichung wird die Entwicklung von Schulen, Klassen, Schülern, Schulentlassenen, Lehrern und Unterrichtsstunden allgemein bildender und beruflicher Schulen für Bund und Länder nachgewiesen (s. Reihen 1 und 2). Dabei wurden im Zeitablauf neu hinzugekommene Schularten, die zunächst bestehenden Schularten zugerechnet wurden, nachträglich umgesetzt, so dass die Entwicklung weitgehend einheitlich dargestellt wird.

Ergänzend wird auf die thematische Querschnittsveröffentlichung **Bildung im Zahlenspiegel** (jährliche Erscheinungsfolge) hingewiesen, die Angaben über alle wichtigen Daten aus dem Bildungsbereich enthält.

DISTATIS
wissen.nutzen.

Statistisches Bundesamt
Gustav-Stresemann-Ring 11
65189 Wiesbaden

Veröffentlichungen und Prospekte sind durch den Verlag Metzler-Poeschel, Verlagsauslieferung: SFG-Servicecenter Fachverlage GmbH, Postfach 43 43, 72774 Reutlingen, Tel. 0 70 71 / 93 53 50, erhältlich.



EUROPAS REGIONEN UNTER DER "STATISTISCHEN LUPE"!

Jetzt neu: Regionen - Statistisches Jahrbuch 2001

Hrsg.: Statistisches Amt der Europäischen Gemeinschaften (Eurostat)



Im Statistischen Jahrbuch der Regionen 2001 stellt Eurostat das aktuell verfügbare Zahlenmaterial zur wirtschaftlichen und sozialen Lage in den Regionen in der Europäischen Union vor (Berichtszeitraum von 1993 bis 1999).

Erstmals wird der Erfassungsbereich einer Reihe dieser Indikatoren auf die folgenden zehn Beitrittsländer erweitert: Bulgarien, Estland, Lettland, Litauen, Polen, Rumänien, Slowakei, Slowenien, die Tschechische Republik sowie Ungarn.

In Form von farbigen Karten und Graphiken werden die wichtigen regionalen Indikatoren zusammen mit Kommentaren und erläuterndem Text dargestellt. Die gedruckte Version enthält zusätzlich noch eine CD-ROM, auf der die Daten auf den Ebenen NUTS 1 und NUTS 2 aus der REGIO-Datenbank für das jeweils letzte verfügbare Jahr als Tabellen aufbereitet sind.

Aus dem Inhalt:

- ◆ Landwirtschaft
- ◆ Bevölkerung
- ◆ Regionales Bruttoinlandsprodukt
- ◆ Arbeitskräfteerhebung
- ◆ Wissenschaft und Technologie
- ◆ Fremdenverkehr
- ◆ Verkehr
- ◆ Regionale Arbeitslosigkeit

„Regionen: Statistisches Jahrbuch 2001“ ist erhältlich als

Print-Version (einschl. CD-ROM)
A4/ 100 Seiten, 60 EUR (zzgl. Versand)
KS-AF-01-001-__-C, in DE/ EN/ FR

PDF-Datei (ohne CD-ROM)
3.200 KB, 30 EUR
KS-AF-01-001-__-N, in DE/ EN/ FR



eurostat Das Eurostat Jahrbuch der Regionen 2001 ist zu beziehen beim
Eurostat Data Shop Berlin, Otto-Braun-Str. 70/72, 10178 Berlin
Telefon: +49 (0) 1888 / 644-9427, Telefax: +49 (0) 1888 / 644-9430,
E-Mail: datashop@destatis.de, Internet: <http://www.eu-datashop.de>