

Statistisches Bundesamt

Bildung und Kultur



Fachserie **11**

Reihe 3

*Mit Daten aus den
neuen Bundesländern!*

Berufliche Bildung

1990

METZLER
POESCHEL

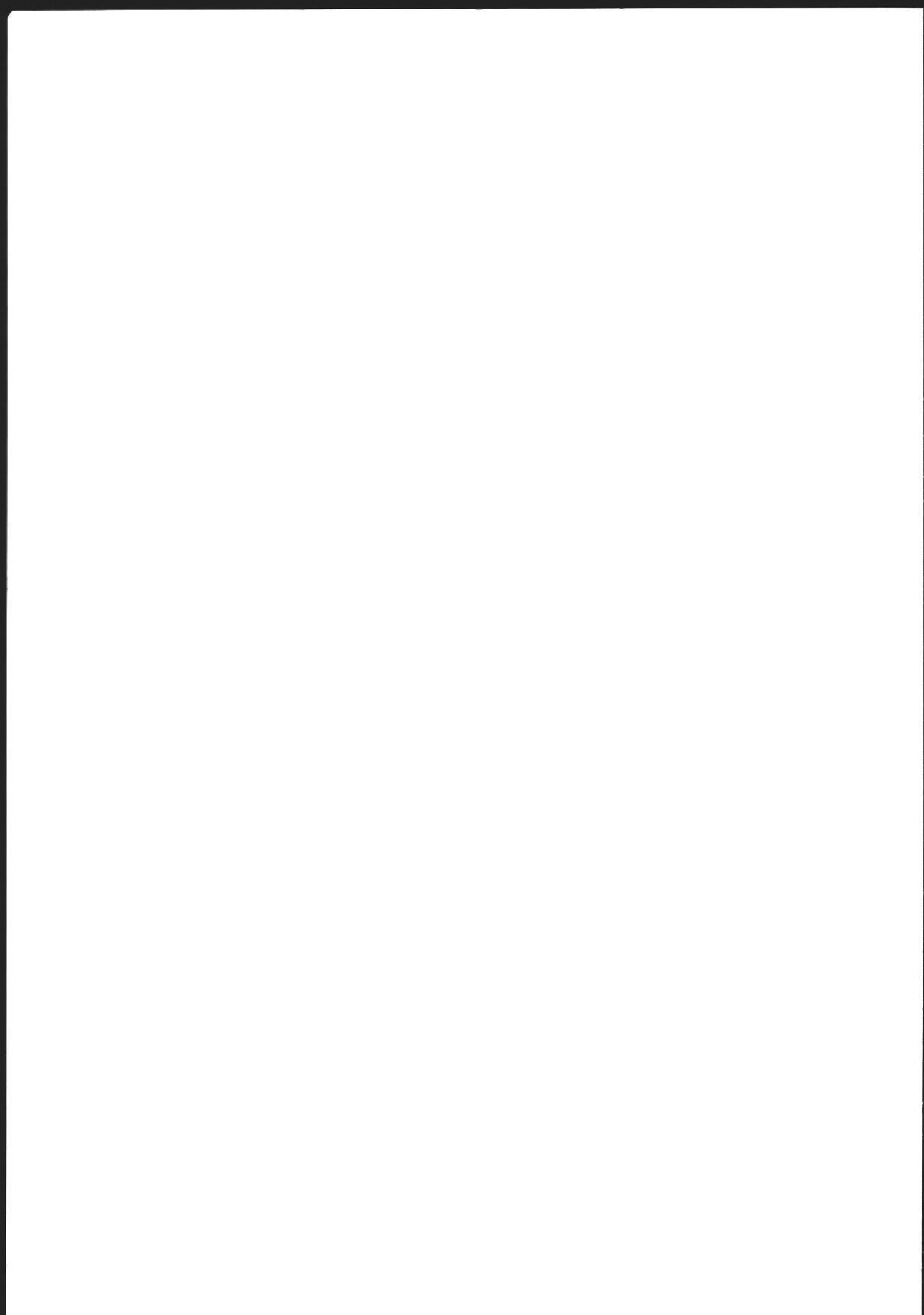

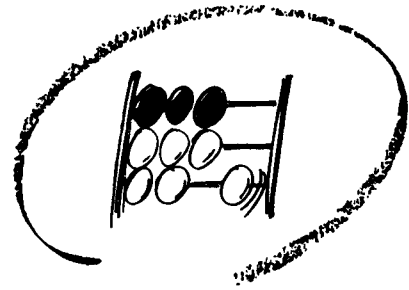

Statistisches Bundesamt

Bildung und Kultur

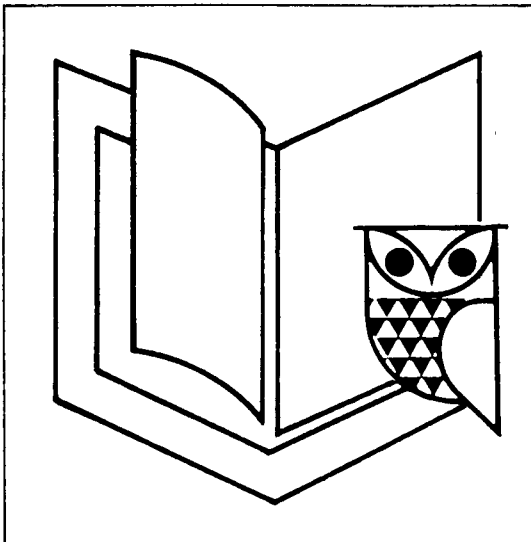

Fachserie **11**

Reihe 3

Berufliche Bildung

1990

Statistisches Bundesamt
Verlag Metzler-Poeschel

**METZLER
POESCHEL**

Herausgeber:
Statistisches Bundesamt
Gustav-Stresemann-Ring 11
6200 Wiesbaden 1

Verlag:
Metzler-Poeschel Stuttgart

Verlagsauslieferung:
Hermann Leins GmbH & Co. KG
Holzwiesenstr. 2
Postfach 11 52
7408 Kusterdingen
Telefon: 07071/33046
Telex: 7 262 891 mepo d
Telefax: 07071/33653

Erscheinungsfolge: jährlich

Erschienen im Dezember 1991

Preis: DM 19,80

Bestellnummer: 2110 300 - 90700

Copyright: Statistisches Bundesamt, Wiesbaden 1991

Vervielfältigung - außer für gewerbliche Zwecke -
mit Quellenangabe gestattet.

Inhalt

	Seite
Vorbemerkung	5
 T e x t t e i l	
1 Erläuterungen	6
2 Auszubildende 1990 (kommentiertes Ergebnis)	12
 Z u s a m m e n f a s s e n d e Ü b e r s i c h t e n	
1 Auszubildende	
1.1 Auszubildende 1960 bis 1990 nach Ausbildungsbereichen	17
1.2 Auszubildende 1990 nach Ausbildungsbereichen, Ausbildungsjahren und Ländern	18
1.3 Auszubildende 1979 bis 1990 nach Berufsbereichen bzw. -abschnitten und Aus- bildungsjahren	20
1.4 Auszubildende 1990 in den 25 am stärksten besetzten Ausbildungsberufen	22
1.5 Auszubildende 1990 nach Berufsbereichen, Berufsgruppen und Geschlecht	24
1.6 Ausländische Auszubildende 1990 nach Ausbildungsbereichen und Staatsangehörigkeit ...	25
2 Neu abgeschlossene Ausbildungsverträge 1978 bis 1990 nach Ausbildungsbereichen	25
3 Vorzeitig gelöste Ausbildungsverträge 1978 bis 1990 nach Ausbildungsbereichen	25
4 Prüfungsteilnehmer	
4.1 Prüfungsteilnehmer 1978 bis 1990 nach Ausbildungsbereichen	26
4.2 Prüfungsteilnehmer 1990 nach Ausbildungsbereichen und Ländern	27
5 Auszubildende 1990 nach Größenklassen der Besetzung und Ausbildungsbereichen	28
6 Auszubildende 1990 in den neuen Bundesländern nach Berufsbereichen, Berufsgruppen und Geschlecht	30
 T a b e l l e n t e i l	
1 Auszubildende 1990	
1.1 Auszubildende sowie neu abgeschlossene Ausbildungsverträge nach Berufsbereichen, Berufsgruppen und Ausbildungsjahren	32
1.2 Auszubildende sowie neu abgeschlossene Ausbildungsverträge nach Berufsgruppen, Ausbildungsberufen und Ausbildungsjahren	33
1.3 Auszubildende sowie neu abgeschlossene Ausbildungsverträge nach Ausbildungsjahren und Ländern	44
1.4 Auszubildende nach Berufsbereichen, Berufsgruppen und Ländern	
1.4.1 Insgesamt	47
1.4.2 Männlich	48
1.4.3 Weiblich	49
1.5 Auszubildende nach Ausbildungsberufen, Geschlecht und Ländern	50
1.6 Auszubildende nach Berufsgruppen, Ausbildungsberufen und schulischer Vorbildung	77
1.7 Auszubildende nach schulischer Vorbildung und Ländern	87
1.8 Ausländische Auszubildende nach Ausbildungsberufen und Staatsangehörigkeit	90
1.9 Ausländische Auszubildende nach Staatsangehörigkeit und Ländern	92
1.10 Auszubildende in Ausbildungsgängen für Behinderte nach Ausbildungs- bereichen und Ländern	95
2 Vorzeitig gelöste Ausbildungsverträge 1990	
2.1 Vorzeitig gelöste Ausbildungsverträge nach Berufsgruppen, Ausbildungsberufen und Ausbildungsjahren	97
2.2 Vorzeitig gelöste Ausbildungsverträge nach Gründen und Ausbildungsjahren	107
3 Prüfungen 1990	
3.1 Abschlußprüfungen	
3.1.1 Teilnehmer an Abschlußprüfungen in der beruflichen Ausbildung nach Berufsbereichen, Berufsgruppen und Prüfungserfolg	109
3.1.2 Teilnehmer an Abschlußprüfungen in der beruflichen Ausbildung nach Berufsgruppen, Ausbildungsberufen und Prüfungserfolg	110
3.1.3 Teilnehmer an Abschlußprüfungen in der beruflichen Ausbildung nach Prüfungserfolg und Ländern	121
3.1.4 Teilnehmer an Abschlußprüfungen in der beruflichen Ausbildung nach Art der Zulassung und Ländern	124

3.2	Fortbildungsprüfungen	
3.2.1	Teilnehmer an Fortbildungsprüfungen nach Ausbildungsbereichen, Prüfungsgruppen und Prüfungserfolg	126
3.2.2	Teilnehmer an Fortbildungsprüfungen/Meisterprüfungen nach Art des Abschlusses und Prüfungserfolg	127
3.3	Teilnehmer an Umschulungsprüfungen in sonstigen Berufen in Industrie und Handel	132
3.4	Teilnehmer an Ausbildereignungsprüfungen nach Prüfungserfolg und Ländern	133
4	Ausbilder 1990	
4.1	Ausbilder nach fachlicher Eignung und Ländern	135
4.2	Ausbilder nach pädagogischer Eignung und Ländern	137
5	Ausbildungsberater 1990	
5.1	Ausbildungsberater und durchgeführte Besuche von Ausbildungsstätten nach Art der Tätigkeit sowie fachlicher Zuständigkeit des Ausbildungsberaters und Ländern	139
5.2	Ausbildungsberater nach beruflicher Vorbildung und Altersgruppen	142

A n h a n g

Alphabetisches Verzeichnis der anerkannten Ausbildungsberufe	146
Übersicht über die Datenlage in der Berufsbildungsstatistik 1990 nach Ausbildungsbereichen	156
Aufgaben der zuständigen Stellen	157

Soweit nicht anders angegeben, beziehen sich die Angaben auf den Gebietsstand der Bundesrepublik Deutschland vor dem 03.10.1990; sie schließen Berlin (West) ein.

Zeichenerklärung

- = nichts vorhanden
- . = Zahlenwert unbekannt oder geheimzuhalten
- x = Tabellenfach gesperrt, weil Aussage nicht sinnvoll

Abkürzungen

- a.n.g. = anderweitig nicht genannt
- BGBI. = Bundesgesetzblatt
- FB = Freie Berufe
- Hausw. = Hauswirtschaft (städtischer Bereich)
- Hw = Handwerk
- IH = Industrie und Handel (einschl. Banken, Versicherungen, Gast- und Verkehrsgewerbe)
- Lw = Landwirtschaft
- ÖD = Öffentlicher Dienst
- Seeverk. = Seeverkehr

VORBEMERKUNG

Dieser Berichtsband enthält die Ergebnisse der Berufsbildungsstatistik zum Stand Jahresende 1990. Der Berichtskreis bezieht sich grundsätzlich auf das Gebiet der Bundesrepublik Deutschland vor dem 3. Oktober 1990. In den fünf neuen Bundesländern befanden sich die für die Berufsausbildung zuständigen Stellen zum Erhebungszeitpunkt noch im Aufbau. Vergleichbare Eckwerte über die Zahl der Auszubildenden in den neuen Ländern sind durch eine Befragung der Berufsschulen im Oktober 1990 ermittelt worden und in einer zusammenfassenden Übersicht (S. 30) getrennt dargestellt.

Rechtsgrundlage für die zugrunde liegende Erhebung ist das Gesetz zur Förderung der Berufsbildung durch Planung und Forschung (Berufsbildungsförderungsgesetz - BerBiFG) vom 23. Dezember 1981 (BGBl. I S. 1692), zuletzt geändert durch Artikel 42 des Dritten Rechtsbereinigungsgesetzes vom 28.6.1990 (BGBl. I S. 1221). In den §§ 4 und 5 werden Art und Umfang der Erhebung geregelt (vgl. auch die Übersicht im Anhang, S. 155). Auskunftspflichtig sind die nach dem Berufsbildungsgesetz (BBiG vom 14.08.1969 - BGBl. I S. 1112) zuständigen Stellen. Die Zuständigkeit in der Berufsbildung liegt

- bei den öffentlich-rechtlichen Selbstverwaltungskörperschaften der Wirtschaft und der Angehörigen der Freien Berufe, das sind die Industrie- und Handelskammern, Handwerkskammern, Landwirtschaftskammern und die berufsständischen Kammern sowie
- bei Behörden und sonstigen für die Ausbildung zuständigen Stellen.

Die gesetzlich festgelegten Zuständigkeiten sind in den nachfolgenden Erläuterungen zu den Ausbildungsbereichen aufgeführt. Die Aufgaben der zuständigen Stellen sind im Anhang (S. 156) beschrieben.

Dem Zahlenwerk vorangestellt ist eine zusammenfassende Kommentierung der Ergebnisse der Berufsbildungsstatistik 1990.

In den z u s a m m e n f a s s e n d e n Ü b e r s i c h t e n sind die wichtigsten Eckdaten über die Auszubildenden und die Teilnehmer an Abschlußprüfungen sowie an Fortbildungs- und Meisterprüfungen enthalten.

Die in den Zeitreihen für die Jahre 1960 bis 1972 nachgewiesenen Daten wurden auf der Grundlage der vom Bundesministerium für Arbeit und Sozialordnung herausgegebenen Veröffentlichung "Auszubildende in Ausbildungsberufen", die als Beilage zu den "Arbeits- und sozialstatistischen Mitteilungen" erschien, zusammengestellt; die Angaben für die Jahre 1973 bis 1976 wurden der Veröffentlichung "Berufliche Aus- und Fortbildung" entnommen, die gemeinsam vom Bundesministerium für Bildung und Wissenschaft und dem Statistischen Bundesamt herausgegeben wurde. Da alle Ergebnisse auf die derzeit geltende Abgrenzung der Ausbildungsbereiche umgestellt wurden, ergeben sich jedoch teilweise Abweichungen zu diesen Veröffentlichungen.

Der ausführliche T a b e l l e n t e i l entspricht inhaltlich weitgehend der vorangehenden Veröffentlichung. Weitere Ergebnisse der Berufsbildungsstatistik 1990 in der Untergliederung nach Bundesländern werden als Arbeitsunterlage zusammengestellt. Diese kann vom Statistischen Bundesamt - Gruppe VII C, Postfach 55 28, 6200 Wiesbaden - direkt angefordert werden.

ERLÄUTERUNGEN

Ausbildungsbereiche

In der Berufsbildungsstatistik werden folgende Ausbildungsbereiche unterschieden:

Industrie und Handel (einschl.
Banken, Versicherungen, Gast-
und Verkehrsgewerbe),
Handwerk,
Landwirtschaft,
Öffentlicher Dienst,
Freie Berufe,
Hauswirtschaft (städtischer Bereich),
Seeschifffahrt.

Diese Gliederung deckt sich nicht voll mit der Wirtschaftsgliederung nach der Systematik der Wirtschaftszweige, da sich nach dem Berufsbildungsgesetz die Zuständigkeit für die Berufsausbildung vielfach nach der Art des Ausbildungsberufs und nicht nach der Zugehörigkeit des Ausbildungsbetriebs zu einem bestimmten Wirtschaftsbereich richtet. Dies führt insbesondere im Öffentlichen Dienst zu einer Untererfassung der Auszubildenden; alle Jugendlichen, die im Öffentlichen Dienst für Berufe der gewerblichen Wirtschaft ausgebildet werden, sind in der Berufsbildungsstatistik den Bereichen "Industrie und Handel" oder "Handwerk" zugeordnet, weil sie in den Verzeichnissen der Ausbildungsverhältnisse der Industrie- und Handelskammern oder der Handwerkskammern geführt werden. Ebenfalls unvollständig dargestellt wird die Zahl der Auszubildenden des Ausbildungsbereichs "Freie Berufe", weil einige der dort angebotenen Ausbildungsberufe in den Zuständigkeitsbereich der Industrie- und Handelskammern fallen (z.B. Technischer Zeichner, Bürogehilfe). Ein gesonderter Nachweis dieser Auszubildenden ist nicht möglich.

Im einzelnen ist die Zuständigkeit für die Berufsausbildung im Berufsbildungsgesetz wie folgt festgelegt:

Zuständige Stellen für die Berufsausbildung in Gewerbebetrieben, die nicht Handwerksbetriebe oder handwerksähnliche Betriebe sind, d.h. also für Betriebe von **I n d u s t r i e , H a n d e l , B a n k e n , V e r s i c h e r u n g e n , G a s t - u n d V e r k e h r s g e w e r b e** sowie im **B e r g b a u**, sind gemäß § 75 Berufsbildungsgesetz die derzeit 69 Industrie- und Handelskammern. Diese Kammern sind auch dann zuständig, wenn die Berufsausbildung in anderen

Ausbildungsbereichen durchgeführt wird, sich aber auf Ausbildungsberufe der gewerblichen Wirtschaft (außer Handwerk) bezieht.

Die 42 Handwerkskammern sind zuständig für die Berufsausbildung in Gewerben, die in der Anlage A der Handwerksordnung aufgeführt sind und als **H a n d w e r k** betrieben werden (§ 73 Berufsbildungsgesetz i.V.m. den Vorschriften der Handwerksordnung). Daneben sind diese Handwerkskammern gemäß § 74 Berufsbildungsgesetz zuständige Stellen für die Berufsausbildung in Handwerksbetrieben oder handwerksähnlichen Betrieben, unabhängig davon, ob sich die Berufsausbildung auf handwerkliche oder nichthandwerkliche Berufe bezieht. Sie sind auch zuständig für die Berufsausbildung in anderen Ausbildungsbereichen, soweit diese Ausbildung in Gewerben der Anlage B zur Handwerksordnung (handwerksähnliche Gewerbe) durchgeführt wird.

Die Zuständigkeit für die Berufsausbildung in den Betrieben der **L a n d w i r t s c h a f t**, einschl. der landwirtschaftlichen Hauswirtschaft, ist gemäß § 79 Berufsbildungsgesetz den Landwirtschaftskammern übertragen worden. Soweit Landwirtschaftskammern nicht bestanden, wurden von den Ländern zuständige Stellen eingesetzt. Insgesamt gibt es in diesem Bereich 15 zuständige Stellen.

Im **Ö f f e n t l i c h e n D i e n s t** bestimmt gemäß § 84 Berufsbildungsgesetz für den Bund die oberste Bundesbehörde für ihren Geschäftsbereich sowie für die ihrer Aufsicht unterstehenden Körperschaften, Anstalten und Stiftungen des öffentlichen Rechts die zuständige Stelle; die Länder regeln die Zuständigkeit für die Berufsausbildung im eigenen Bereich sowie für die Gemeinden, Gemeindeverbände und sonstigen der Aufsicht der Länder unterstehenden Körperschaften, Anstalten und Stiftungen des öffentlichen Rechts. Die Zuständigkeit ist auf die Berufsausbildung beschränkt, die nach Ausbildungsordnungen des Öffentlichen Dienstes durchgeführt wird. Sie besteht jedoch auch dann, wenn in anderen Ausbildungsbereichen nach Ausbildungsordnungen des Öffentlichen Dienstes ausgebildet wird. Für die Berufsausbildung in kirchlichen Berufen bestimmen die Kirchen und sonstigen Religionsgemeinschaften des öffentlichen Rechts für ihren Bereich die zuständigen Stellen. Insgesamt sind im öffentlichen Bereich derzeit mehr als 100 Stellen als zuständig für die Berufsausbildung genannt.

Für die Berufsausbildung in der H a u s - w i r t s c h a f t , ausgenommen die ländliche Hauswirtschaft, hat gemäß § 93 Berufsbildungsgesetz der Bundesminister für Arbeit und Sozialordnung durch Rechtsverordnung 13 Stellen die Zuständigkeit übertragen.

Zuständige Stellen im Bereich der F r e i e n B e r u f e sind für die Berufsausbildung der

- Rechtsanwalts-, Rechtsbeistands-, Patentanwalts- und Notargehilfen gemäß § 87 Berufsbildungsgesetz die 22 Rechtsanwalts-, die Patentanwalts- und die 15 Notarkammern,
- Gehilfen in wirtschafts- und steuerberatenen Berufen gemäß § 89 Berufsbildungsgesetz die 16 Steuerberaterkammern und die Wirtschaftsprüferkammer,
- Arzt-, Zahnarzt- und Apothekenhelfer gemäß § 91 Berufsbildungsgesetz die jeweils 12 Ärzte-, Zahnärzte- und Apothekerkammern,
- Tierärzthelfer gemäß § 97 Berufsbildungsgesetz die 12 Tierärztekammern.

Für die Berufsausbildung zum Schiffsmechaniker in der S e e s c h i f f a h r t ist die Berufsbildungsstelle Seeschiffahrt e.V. zuständige Stelle.

Um für die einzelnen Ausbildungsbereiche längerfristige Vergleiche zu ermöglichen, wurden in der zusammenfassenden Übersicht 1 ("Auszubildende 1960 bis 1990 nach Ausbildungsbereichen") auch die Angaben früherer Jahre, soweit möglich, der derzeit gültigen Abgrenzung angepaßt.

Berufliche Gliederung

Die berufliche Gliederung folgt der vom Statistischen Bundesamt herausgegebenen "Klassifizierung der Berufe", z. Zt. Ausgabe 1975, die nach Berufsbereichen, Berufsabschnitten, Berufsgruppen, Berufsordnungen und Berufsklassen geordnet ist.

Die B e r u f s b e r e i c h e (römische Kennziffern) fassen als oberste Einheit der Systematik die Berufe zusammen, die sich nach den Arbeitsaufgaben und der allgemeinen Art der Tätigkeit berühren. Die B e r u f s a b - s c h n i t t e (Buchstaben hinter der römischen Kennziffer) umfassen jeweils solche Berufe eines Berufsbereichs, die sich nach Berufsaufgabe, Berufstätigkeit, Art des verarbeiteten Materials oder nach anderen Merkmalen ähneln. Die B e r u f s g r u p -

p e n (zweistellige arabische Kennziffern) fassen fachlich näher zueinander gehörende, ihrer Berufsaufgabe und Tätigkeit nach verwandte Berufe zusammen. B e r u f s o r d - n u n g e n (dreistellige Kennziffern) werden im Rahmen dieser Veröffentlichung nicht ausgewiesen.

Die B e r u f s k l a s s e n (vierstellige Kennziffern) stellen einzelne Berufe, Berufsarten oder zugehörige Spezialisierungsformen dar und entsprechen in der Berufsbildungsstatistik den A u s b i l d u n g s b e - r u f e n . Im Berichtsjahr 1990 werden Auszubildende in 607 Ausbildungsberufen nachgewiesen; davon sind 445 staatlich anerkannt oder gelten als anerkannt, wobei Ausbildungsberufe für die mehr als ein Ausbildungsbereich zuständige Stelle ist, mehrfach gezählt werden. Die alphabetische Gliederung dieser anerkannten Ausbildungsberufe ist im Anhang abgedruckt. Daneben gibt es für die Berufsausbildung von behinderten Jugendlichen speziell geregelte Ausbildungsgänge für Behinderte ("Behinderten-Ausbildungsberufe") gem. § 48 BBiG und § 42 HwO. Ihr Nachweis ist den anerkannten Ausbildungsberufen gleichgestellt (seit 1987) und betrifft im einzelnen 65 Ausbildungsberufe. Die darüber hinaus nachgewiesenen 97 Ausbildungsberufe betreffen Ausbildungsgänge, die durch neue Ausbildungsordnungen aufgehoben sind. Ein statistischer Nachweis dieser auslaufenden Ausbildungsberufe erfolgt so lange diese besetzt sind. Sie werden im "Verzeichnis der anerkannten Ausbildungsberufe 1990", das vom Bundesinstitut für Berufsbildung geführt wird, nicht mehr nachgewiesen.

Für einen anerkannten Ausbildungsberuf darf nur nach der dazu erlassenen Ausbildungsordnung ausgebildet werden. Es kommt vor, daß verwandte Ausbildungsberufe, für die es jeweils eigene Ausbildungsordnungen gibt, unter der gleichen Kennziffer ausgewiesen werden, z.B.

Kennziffer 4410: Hochbaufacharbeiter
Stufenausbildung 1. Stufe
(Industrie und Handel)

Kennziffer 4410: Maurer
Stufenausbildung 2. Stufe
(Industrie und Handel)

Kennziffer 4410: Maurer
(Handwerk)

Nicht besetzte Ausbildungsberufe werden im Rahmen dieser Veröffentlichung nicht nachgewiesen. Im Berichtsjahr 1990 wurde in 17 anerkannten Ausbildungsberufen (ohne Behindertenberufe) nicht ausgebildet.

Berufsbezeichnung

Die anerkannten Ausbildungsberufe werden im Tabellenteil - soweit möglich - in der männlichen und weiblichen Form ihrer Bezeichnung angegeben. Damit soll verdeutlicht werden, daß die Berufe grundsätzlich Männern und Frauen gleichermaßen offen stehen. Bei den nur mit der männlichen Berufsbezeichnung aufgeführten Ausbildungsberufen stehen der Zulassung von Frauen rechtlich begründete Beschäftigungsverbote entgegen.

Auszubildende

Die früher als "Lehrlinge" bezeichneten Auszubildenden sind Personen, die aufgrund eines Ausbildungsvertrages nach dem Berufsbildungsgesetz eine betriebliche Berufsausbildung in einem anerkannten Ausbildungsberuf durchlaufen. Ihre Ausbildung erfolgt durch das unmittelbare Lernen am Arbeitsplatz oder in den betrieblichen bzw. überbetrieblichen Ausbildungswerkstätten in Verbindung mit dem gleichzeitigen Besuch einer Berufsschule mit Teilzeitunterricht (Duales Ausbildungssystem). Außerdem wird in der Berufsbildungsstatistik die Ausbildung zum Schiffsmechaniker in der Seeschiffahrt nachgewiesen, die ein vergleichbarer betrieblicher Ausbildungsgang außerhalb des Geltungsbereichs des Berufsbildungsgesetzes ist. Keine Auszubildenden sind Praktikanten, Volontäre, Umschüler und Rehabilitanden; nicht zu den Auszubildenden zählen außerdem Personen, deren berufliche Ausbildung ausschließlich an beruflichen Schulen erfolgt (z.B. Schüler an Berufsfachschulen oder Schulen des Gesundheitswesens) oder die in einem öffentlich-rechtlichen Dienstverhältnis ausgebildet werden (z.B. Beamte im Vorbereitungsdienst).

Eine steigende Zahl von Auszubildenden tritt unter Anrechnung bestimmter Voraussetzungen (z.B. Abschluß des Berufsgrundbildungsjahres oder einer Berufsfachschule) direkt in das zweite Ausbildungsjahr der betrieblichen Berufsausbildung ein (s. Ausbildungsjahr). Diese Entwicklung ist insbesondere im Ausbildungsbereich "Landwirtschaft" festzustellen, weil in einigen Bundesländern der Besuch eines Berufsgrundbildungsjahres als Voraussetzung für die betriebliche Ausbildung vorgeschrieben ist. Die Zahl der neu abgeschlossenen Auszubildungsverträge kann daher größer als die Zahl der Auszubildenden im ersten Ausbildungsjahr sein.

Im Bereich von Industrie und Handel sind auch Ausbildungsverträge, die für die zweite oder dritte Stufe einer Stufenausbildung neu abgeschlossen wurden (Anschlußverträge), in der Zahl der neu abgeschlossenen Ausbildungsverträge enthalten. Diese Anschlußverträge beziehen sich auf Personen, die bereits in einer Berufsausbildung standen, also keine "Ausbildungsanfänger" sind (s. Stufenausbildung).

Ausbildungsjahr

Die Gliederung der Ausbildungszeit nach Ausbildungsjahren ergibt sich im Regelfall aus dem im Berufsausbildungsvertrag festgehaltenen Beginn des Berufsausbildungsverhältnisses. Auszubildende, die ihre betriebliche Berufsausbildung im Berichtsjahr 1990 begonnen haben, bei denen jedoch eine vorhandene allgemeine oder berufliche Vorbildung (z.B. Abitur, Berufsgrundbildungsjahr, Berufsfachschule) als erstes Jahr der Berufsausbildung angerechnet wurde, werden im zweiten Ausbildungsjahr nachgewiesen. Auszubildende, bei denen eine Verkürzung der Ausbildungszeit von weniger als 12 Monaten vorliegt, werden im ersten Ausbildungsjahr gezählt. Auszubildende, die nach nicht bestandener Abschlußprüfung ihre Berufsausbildung fortgesetzt haben (Wiederholer), werden grundsätzlich demselben Ausbildungsjahr zugeordnet, das zum Zeitpunkt der Abschlußprüfung vorlag.

Schulische Vorbildung

Die schulische Vorbildung der Auszubildenden wird noch nicht in allen Ausbildungsbereichen einheitlich erfaßt. Von den Ausbildungsbereichen Handwerk und Seeschiffahrt wird die schulische Vorbildung nur für die neu abgeschlossenen Ausbildungsverträge gemeldet. Alle übrigen Ausbildungsbereiche liefern diese Angabe für den Gesamtbestand an Auszubildenden, wobei im Bereich der Freien Berufe noch bestehende Meldelücken den Aussagewert der Ergebnisse einschränken.

Die Zuordnung der Auszubildenden zu den Schul- bzw. Abschlußarten erfolgt nach dem zuletzt erreichten Abschluß:

"Ohne Hauptschulabschluß":

Hier wird die Zahl der Auszubildenden ohne Hauptschulabschluß (einschl. entsprechende Abgänger von Sonderschulen), und zwar unabhängig von der Art der allgemeinbildenden Schule, erfaßt.

"Hauptschulabschluß":

Hier wird die Zahl der Auszubildenden mit einfachem oder qualifiziertem Hauptschulabschluß, und zwar unabhängig von der Art der allgemeinbildenden Schule, dargestellt.

"Realschul- oder gleichwertiger Abschluß":

Hier wird der "mittlere" Abschluß (einschl. Oberstufenreife, Fachoberschulreife, Fachschulreife) erfaßt, der von Auszubildenden mit dem Abschlußzeugnis einer Realschule oder einer Realschulklasse an Hauptschulen sowie mit dem Versetzungszeugnis in den 11. Schuljahrgang bzw. mit dem Abgangszeugnis aus dem 11., 12. oder 13. Schuljahrgang (ohne Hochschulreife) eines Gymnasiums oder einer Gesamtschule erlangt wurde. Außerdem zählen dazu auch Abgänger von Fachoberschulen ohne Fachhochschulreife sowie erfolgreiche Absolventen von Berufsaufbauschulen.

"Hochschul- oder Fachhochschulreife", "Abitur":

Hier werden Auszubildende mit Hochschul- oder Fachhochschulzugangsberechtigung erfaßt, die an Gymnasien, gymnasialen Oberstufenschulen, Gesamtschulen, Fachoberschulen, Fachgymnasien, Beruflichen Gymnasien, Berufsoberschulen erlangt wurde; ferner werden hier auch Auszubildende mit Hochschul- oder Fachhochschulabschluß sowie Abgänger von Hoch- und Fachhochschulen ohne Abschluß (Abbrecher) nachgewiesen.

"Schulisches Berufsgrundbildungsjahr":

Hier wird der Abschluß eines Berufsgrundbildungsjahres in vollzeitschulischer Form erfaßt. Dazu gehört auch der Besuch einer einjährigen Berufsfachschule, soweit er unter die Berufsgrundbildungsjahr-Anrechnungsverordnung fällt.

"Berufsfachschule":

Hier wird der Besuch von Berufsfachschulen (zwei- oder mehrjährigen) und von Fachschulen erfaßt, unabhängig vom erreichten allgemeinbildenden Schulabschluß; hier werden auch die Schüler von Kollegschulen in Nordrhein-Westfalen nachgewiesen.

"Berufsvorbereitungsjahr":

Hier wird der Besuch eines Berufsvorbereitungsjahres sowie anderer berufsvorbereitender Einrichtungen, wie z.B. die Teilnahme an

berufsbefähigenden Lehrgängen, Werkklassen, berufsvorbereitenden Maßnahmen der Bundesanstalt für Arbeit, dargestellt.

Stufenausbildung

Die S t u f e n a u s b i l d u n g als besondere Form der Berufsausbildung im Ausbildungsbereich Industrie und Handel faßt mehrere inhaltlich verwandte oder aufeinander bezogene Ausbildungsberufe in einer Ausbildungsordnung zusammen. Dabei setzen die jeweils aufbauenden (2. und 3.) Stufen eine gemeinsame Grundausbildung voraus. Jede Stufe führt zu einem selbständigen Ausbildungsabschluß, der zu einer Berufstätigkeit befähigt. Stufenausbildung gibt es heute nur noch in der Bauwirtschaft (nicht Handwerk) und in der Textilbranche; in den elektrotechnischen Berufen ist sie durch die Neuordnung der industriellen Elektroberufe 1987 aufgehoben worden. Die Ausbildungsdauer der 1. Stufe beträgt in der Regel zwei Jahre, die Aufbaustufen dauern zusätzlich noch ein Jahr.

Der Berufsausbildungsvertrag kann bereits von Anfang an für alle Stufen zusammen oder für jede Ausbildungsstufe getrennt abgeschlossen werden. Im ersten Fall werden z.B. bei dem Ausbildungsberuf "Bekleidungs Schneider" (3. Stufe) Auszubildende mit einer dreijährigen Ausbildungsdauer nachgewiesen. Daneben kann die Ausbildung zum "Bekleidungs Schneider" auch nach erfolgreichem Abschluß der Ausbildung zum "Bekleidungsfertiger" (2. Stufe) durch einen Anschlussvertrag mit einer einjährigen Ausbildungsdauer erfolgen. Die Zuordnung der Auszubildenden zu Ausbildungsjahren erfolgt unter Anrechnung der Vorstufen. Die in obigem Beispiel einjährige Grundausbildung kann mit dem Beruf "Bekleidungs näher" abgeschlossen werden.

Ausbilder

Ausbilder ist, wer die Berufsausbildung in der Ausbildungsstätte verantwortlich durchführt. Dies kann der einstellende Arbeitgeber ("Ausbildende") selbst oder eine von ihm ausdrücklich beauftragte Person sein. Ausbilden darf nur, wer persönlich und fachlich dazu geeignet ist. Als p e r s ö n l i c h nicht geeignet gilt insbesondere, wer Kinder und Jugendliche nicht beschäftigen darf, außerdem wer wiederholt oder schwer gegen das Berufsbildungsgesetz oder die aufgrund dieses Gesetzes erlassenen Vorschriften verstoßen hat.

F a c h l i c h zur Berufsausbildung nicht geeignet ist, wer nicht die erforderlichen beruflichen Fertigkeiten und Kenntnisse gemäß den Regelungen des Berufsbildungsgesetzes erworben hat und wer nicht die erforderlichen berufs- und arbeitspädagogischen Kenntnisse besitzt; näheres regeln die Ausbilder-Eignungsverordnungen (s. unten).

Angaben über Ausbilder liegen bisher für die Bereiche "Industrie und Handel", "Öffentlicher Dienst", "Landwirtschaft", "Freie Berufe" und "Hauswirtschaft" vor.

Ausbilder-Eignungsverordnung (AEVO)

Ausbilder-Eignungsverordnungen wurden für die Berufsausbildung in der gewerblichen Wirtschaft, in der Landwirtschaft, im Öffentlichen Dienst und in der Hauswirtschaft erlassen. Sie schreiben übereinstimmend vor, daß das Ausbildungspersonal die erforderlichen berufs- und arbeitspädagogischen Kenntnisse grundsätzlich in einer "Ausbildereignungsprüfung" nachzuweisen hat. Für das Handwerk sind entsprechende Bestimmungen in der "Verordnung über gemeinsame Anforderungen in der Meisterprüfung im Handwerk" enthalten. Außerdem ist auf den Erlaß von eigenen Ausbilder-Eignungsverordnungen für den Bereich der Freien Berufe verzichtet worden.

Unter bestimmten Voraussetzungen sind Befreiungen von der Ausbildereignungsprüfung möglich. So kann z.B. von der Ausbildereignungsprüfung befreit werden, wer die berufs- und arbeitspädagogischen Kenntnisse durch eine sonstige Prüfung, die den Anforderungen der AEVO entspricht (z.B. Meisterprüfung), belegt hat oder - z.B. bei Personen, die bei Inkrafttreten der AEVO bereits ausgebildet haben - wer über einen längeren Zeitraum ohne Beanstandungen als Ausbilder tätig war.

Abschlußprüfungen

Am Ende der Berufsausbildung sind nach dem Berufsbildungsgesetz in den anerkannten Ausbildungsberufen Abschlußprüfungen durchzuführen. Durch die Abschlußprüfung wird festgestellt, ob der Auszubildende über die in der Ausbildungsordnung geforderten Fertigkeiten und Kenntnisse verfügt. Die Abschlußprüfung kann zweimal wiederholt werden, wenn sie nicht bestanden wurde.

Zur Abschlußprüfung ist zuzulassen, wer eine der Ausbildungsordnung entsprechende Berufsausbildung beendet hat. Darüber hinaus können unter bestimmten Voraussetzungen auch Berufstätige ohne ordnungsgemäße Berufsausbildung, jedoch mit langjähriger Praxis (z.B. Berufskraftfahrer) oder Personen, die in berufsbildenden Schulen oder sonstigen Einrichtungen ausgebildet worden sind, zur Abschlußprüfung zugelassen werden. Auch diese sogenannten "externen" Prüfungsteilnehmer sind in der Berufsbildungsstatistik erfaßt. Als Teilnehmer an Abschlußprüfungen zählen auch Prüfungskandidaten, die als Wiederholer keine Ausbildungsverlängerung beantragt haben und die sich demnach ohne Ausbildungsvertrag einer erneuten Abschlußprüfung unterziehen.

Ausbildereignungsprüfung

Ausbildereignungsprüfungen dienen zum Nachweis der berufs- und arbeitspädagogischen Eignung für die Tätigkeit als Ausbilder. Die Ausbilder-Eignungsverordnungen (AEVO) geben Auskunft über die speziellen Anforderungen bezüglich der berufs- und arbeitspädagogischen Kenntnisse der Ausbilder, die diese im Rahmen einer eigenen Prüfung belegen müssen.

In den Ausbildungsbereichen "Handwerk" sowie "Landwirtschaft" und "Hauswirtschaft" wird die pädagogische Ausbildereignung - entsprechend den AEVO-Bestimmungen - im Rahmen der Meisterprüfung erworben, in beiden letzteren Ausbildungsbereichen kann sie durch eine spezielle Ausbildereignungsprüfung nachgewiesen werden.

Im Ausbildungsbereich "Öffentlicher Dienst" wird die berufs- und arbeitspädagogische Eignung von den Ausbildern in einem öffentlich-rechtlichen Dienstverhältnis (Beamte) durch die erfolgreiche Teilnahme an entsprechenden Fortbildungsmaßnahmen nachgewiesen; diese Regelung gilt bislang für Beamte des Bundes.

Unter bestimmten Voraussetzungen sind auch Befreiungen von der Ausbildereignungsprüfung möglich. Es kann von der Ausbildereignungsprüfung befreit werden, wer die berufs- und arbeitspädagogischen Kenntnisse durch eine sonstige öffentlich-rechtliche Prüfung, die den Anforderungen der Ausbilder-Eignungsverordnung entspricht (z.B. Hochschulabschluß), belegt hat oder wer über einen längeren Zeitraum ohne Beanstandungen als Ausbilder tätig war. Im Ausbildungsbereich "Industrie und Handel" sind

die Befreiungen von der Ausbildereignungsprüfung in den §§ 6 Abs. 3, 7 Abs. 1 und 2 sowie 8 Abs. 2 AEVO-gewerbliche Wirtschaft, im Ausbildungsbereich "Landwirtschaft" in den §§ 6 Abs. 2 und 3 sowie 7 AEVO-Landwirtschaft, im Ausbildungsbereich "Öffentlicher Dienst" in den §§ 6 Abs. 3 sowie 7 AEVO-Öffentlicher Dienst sowie in § 6 Abs. 1 BBAEV für Bundesbeamte, im Ausbildungsbereich "Hauswirtschaft" in den §§ 6 Abs. 2, 7 sowie 8 Abs. 2 AEVO-Hauswirtschaft festgelegt.

Ein besonderer berufs- und arbeitspädagogischer Befähigungsnachweis wird von ausbildenden Rechtsanwälten, Patentanwälten, Notaren, Steuerberatern, Steuerbevollmächtigten, Wirtschaftsprüfern, Ärzten, Zahnärzten, Tierärzten, Apothekern nicht verlangt.

Fortbildungsprüfungen/Meisterprüfungen

F o r t b i l d u n g s p r ü f u n g e n werden zum Nachweis von Kenntnissen und Fertigkeiten durchgeführt, die durch Maßnahmen der beruflichen Fortbildung erworben wurden. Sie haben den besonderen Erfordernissen beruflicher Erwachsenenbildung zu entsprechen. Aufgabe der beruflichen Fortbildung ist es, die beruflichen Kenntnisse und Fertigkeiten zu erhalten, zu erweitern, der technischen Entwicklung anzupassen oder den beruflichen Aufstieg zu ermöglichen. Die in diesem Band enthaltenen Daten beschränken sich auf die bei den im Sinne des Berufsbildungsgesetzes zuständigen Stellen abgelegten Fortbildungsprüfungen. Die zuständigen Stellen haben nach § 46 Abs. 1 BBiG bzw. § 42 Abs. 1 HwO die Möglichkeit, für ihren regionalen Bereich Inhalt, Ziel, Anforderungen, das Verfahren der Prüfungen sowie die Zulassungsvoraussetzungen zu regeln. Daneben kann der Bundesminister für Bildung und Wissenschaft im Einvernehmen

mit dem zuständigen Fachminister berufliche Fortbildungsgänge und Prüfungsordnungen durch Rechtsverordnungen bundeseinheitlich regeln (§ 46 Abs. 2 BBiG und § 42 Abs. 2 HwO).

Fortbildungsprüfungen mit der längsten Tradition sind M e i s t e r p r ü f u n g e n im Handwerk. Sie werden in der Regel mit dem Ziel durchgeführt, festzustellen, ob der Prüfling befähigt ist, einen Betrieb selbständig zu führen und Auszubildende ordnungsgemäß auszubilden (§§ 45 bzw. 122 Abs. 2 HwO). Meisterprüfungen im Bereich von Industrie und Handel (Industriemeister, Fachmeister) ermöglichen den Aufstieg zur technischen Führungskraft der mittleren Ebene in industriellen und anderen nighthandwerklichen Gewerbebetrieben. Sie können durch Rechtsverordnungen (§ 46 Abs. 2 BBiG) oder durch die zuständigen Stellen selbst (§ 46 Abs. 1 BBiG) geregelt sein. Daneben werden Meisterprüfungen im Öffentliche Dienst (§ 46 Abs. 2 BBiG), in der Landwirtschaft (§ 81 BBiG), in der städtischen Hauswirtschaft (§ 95 BBiG) und in der Seeschifffahrt (§ 143 Seemannsgesetz) abgelegt. Bundeseinheitlich geregelte Meisterprüfungen ersetzen durch ihren pädagogischen Prüfungsteil die Ausbildereignungsprüfung gem. AEVO.

Fortbildungs- und Meisterprüfungen setzen in der Regel einen Berufsbildungsabschluß und eine Mindestdauer praktischer Berufstätigkeit voraus.

Ausbildungsberater

Aufgabe der Ausbildungsberater ist es, die Durchführung der Berufsausbildung zu überwachen und durch die Beratung der Auszubildenden und Auszubildenden zu fördern. Sie werden von den zuständigen Stellen bestellt.

Auszubildende 1990

Die beiden Schlagworte „Lehrlingsmangel“ im Westen und „Lehrstellenmangel“ im Osten kennzeichnen den gespaltenen Lehrstellenmarkt seit der Vereinigung der beiden Teile Deutschlands im Oktober 1990. Das bundesdeutsche Berufsbildungsgesetz und die Handwerksordnung, auf denen das duale Berufsausbildungssystem basiert, wurden schon zum 1. September 1990, also noch vor Inkrafttreten des Einigungsvertrages, in der ehemaligen DDR übernommen. Gleichzeitig wurden auch die Voraussetzungen für die Errichtung von Berufsschulen in öffentlicher Trägerschaft geschaffen.

Im Gegensatz zu dieser frühen rechtlichen Angleichung der Berufsausbildung wird die faktische Angleichung der Ausbildungssysteme noch längere Zeit in Anspruch nehmen. Formal hatte die Facharbeiterausbildung in der ehemaligen DDR „duale Wurzeln“. Neben dem fachpraktischen (betrieblichen) Teil stand auch hier ein theoretischer (schulischer) Ausbildungsteil. Organisatorisch lag die Zuständigkeit für die Berufsausbildung aber in der Regel bei den Betrieben. Deshalb müssen nun die Zuständigkeiten für die Berufsausbildung nach bundesdeutschem Recht völlig neu geregelt werden. Nach dem Berufsbildungsgesetz ist in der Regel die berufsständische Kammer, die das Verzeichnis der Berufsausbildungsverhältnisse führt, für die betriebliche Berufsausbildung zuständig. Das sind u. a. die Industrie- und Handelskammern, Handwerkskammern, Landwirtschaftskammern und die Kammern der Freien Berufe.

Die Gründung dieser Kammerorganisationen in den neuen Bundesländern, die keine vergleichbaren Vorgängereinrichtungen hatten, war bis zum Jahresende 1990 noch nicht abgeschlossen, so daß diese auch für die Berufsbildungsstatistik auskunftspflichtigen Stellen zum Stichtag 31. Dezember 1990 noch nicht voll funktionsfähig waren.

Die in diesem Beitrag verwandten Eckzahlen über die Zahl der Auszubildenden in den neuen Bundesländern stammen aus einer Befragung der Berufsschulen im Oktober 1990, an denen die Auszubildenden ihren theoretischen Ausbildungsteil absolvieren. Wieviele dieser Jugendlichen am Jahresende tatsächlich noch einen Ausbildungsplatz innehatten, läßt sich angesichts des Umbruchs der Wirtschaft in den neuen Bundesländern mit zahlreichen Betriebsschließungen und Personalabbaumaßnahmen nicht quantifizieren.

1,7 Mill. Auszubildende

Im vereinten Deutschland wurden Ende 1990 insgesamt 1 732 000 Auszubildende gezählt. Davon hatten 1 477 000 ihren Ausbildungsplatz in den alten, und 256 000 in den neuen Bundesländern. Der Frauenanteil lag mit 42,6% (630 000) im früheren Bundesgebiet deutlich über dem Anteil von 38,1% (97 000) in den neuen Bundesländern.

Die Zahl der Jugendlichen in einer betrieblichen Berufsausbildung ist in beiden Teilen Deutschlands im Vergleich zum jeweiligen Vorjahresergebnis zurückgegangen. Im Westen lag, dem Trend der zurückliegenden fünf Jahre folgend, der Rückgang bei 4,9%, das waren 76 000 Auszubildende weniger als Ende 1989. In den neuen Bundesländern läßt sich das Ergebnis von 1990 allerdings nur schwer mit dem Vorjahr vergleichen und interpretieren. Inwieweit die wirtschaftlichen Veränderungen oder veränderte bildungspolitische Rahmenbedingungen¹⁾ zu dem Rückgang beigetragen haben, läßt sich statistisch nicht nachweisen.

Tabelle 1: Auszubildende, neu abgeschlossene Ausbildungsverträge und Teilnehmer an Abschlußprüfungen
Stand: jeweils 31. Dezember

Jahr	Auszubildende		Neu abgeschlossene Ausbildungsverträge		Teilnehmer an Abschlußprüfungen	
	insgesamt	Veränderung gegenüber dem Vorjahr	insgesamt	Veränderung gegenüber dem Vorjahr	insgesamt	Veränderung gegenüber dem Vorjahr
	Anzahl	%	Anzahl	%	Anzahl	%
1978	1 517 373	+ 8,6	621 016	+ 8,6	539 031	+ 1,0
1979	1 644 619	+ 8,4	656 389	+ 5,7	555 090	+ 3,0
1980	1 715 481	+ 4,3	669 901	+ 2,1	624 681	+ 12,5
1981	1 676 877	- 2,3	620 788	- 7,3	666 990	+ 6,8
1982	1 675 864	- 0,1	649 367	+ 4,6	693 817	+ 4,0
1983	1 722 416	+ 2,8	701 183	+ 8,0	692 106	- 0,2
1984	1 800 141	+ 4,5	723 464	+ 3,2	677 458	- 2,1
1985	1 831 501	+ 1,7	708 322	- 2,0	705 495	+ 4,1
1986	1 805 247	- 1,4	696 403	- 1,8	750 946	+ 6,4
1987	1 738 887	- 4,1	659 112	- 5,9	757 959	+ 0,6
1988	1 657 960	- 4,6	610 264	- 7,4	719 513	- 5,1
1989	1 552 534	- 6,4	567 389	- 7,0	676 241	- 6,0
1990						
Früheres Bundesgebiet ..	1 476 880	- 4,9	538 179	- 5,1	602 830	- 10,9
Neue Bundesländer ..	255 539	x	123 291	x	x	x

Von allen Auszubildenden hatten im Berichtsjahr 1990 insgesamt 661 000 ihre Ausbildung begonnen. 538 000 dieser neuen Ausbildungsverträge wurden in den alten Bundesländern und 123 000 in den neuen Bundesländern abgeschlossen. Die unterschiedlichen Anfängerquoten von 37% in den alten und von 48% in den neuen Bundesländern sind auch Ausdruck der bisher unterschiedlichen Ausbildungsdauer. Während in der ehemaligen DDR in der Regel bereits nach zwei Jahren eine Berufsausbildung beendet war, sind in den alten Bundesländern dreijährige Ausbildungsgänge die Regel.

Starke Verluste im Handwerk

In den alten Bundesländern waren knapp über die Hälfte (51,2%) aller Auszubildenden in einem Ausbildungsbetrieb von Industrie und Handel (einschl. Banken, Versicherungen, Gast- und Verkehrsgewerbe) beschäftigt. Im

¹⁾ So ist z. B. die in der früheren DDR bestehende Möglichkeit, durch eine qualifizierte Facharbeiterausbildung die Hochschulreife zu erwerben, von der zuletzt (1989) 9% der Auszubildenden Gebrauch machten, in bundesdeutschen Ausbildungsordnungen nicht mehr vorgesehen.

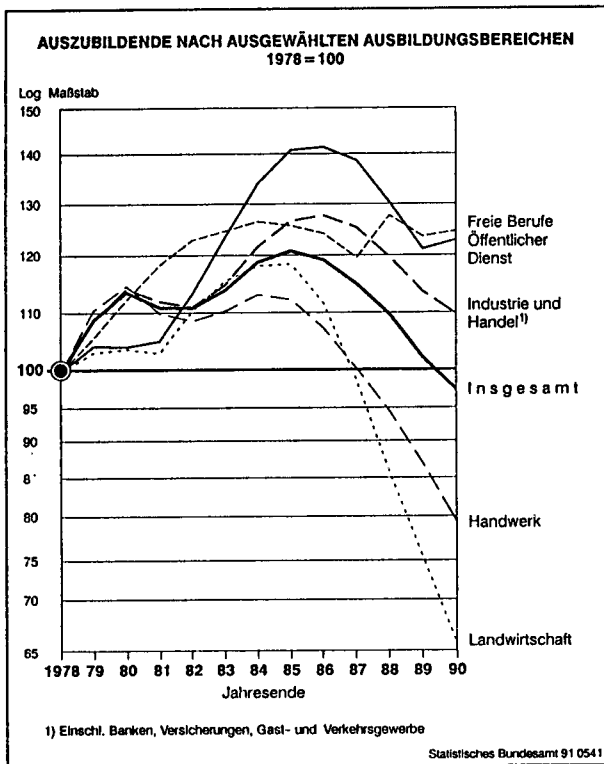

Handwerk wurden 33,0% der Jugendlichen ausgebildet, in der Landwirtschaft 2,0%, im Öffentlichen Dienst 4,3%, in den Freien Berufen 8,8%, in der Hauswirtschaft und der Seeschifffahrt zusammen 0,7%. Für die neuen Bundesländer liegen entsprechend gegliederte Ergebnisse noch nicht vor.

Der seit 1986 anhaltende Rückgang der Zahl der Auszubildenden traf die sieben Ausbildungsbereiche in unterschiedlichem Maße. Noch stärker als im Vorjahr haben 1990 die handwerklichen Ausbildungsberufe überdurchschnittlich an Nachwuchskräften verloren. Hier wurden rund 487 000 und damit 8,6% (46 000) Auszubildende weniger gezählt. Auch der Rückgang der Zahl der neu abge-

schlossenen Ausbildungsverträge auf 172 000 lag mit 6,4% über dem Durchschnitt.

Die Industrie- und Handelskammern konnten Ende 1990 mit 756 000 Auszubildenden in ihrem Bereich einen verminderten Rückgang feststellen. Das Ergebnis lag aber noch um 3,4% (27 000) unter dem Wert des Vorjahres. 279 000 Jugendliche hatten in diesem Ausbildungsbereich eine Ausbildung begonnen, das waren 5,2% weniger als ein Jahr zuvor.

Die Ausbildungsbereiche Landwirtschaft mit 30 000 (— 12,0%), Hauswirtschaft mit 10 000 (— 11,7%) und Seeschifffahrt mit 400 (— 12,0%) Auszubildenden waren von der rückläufigen Entwicklung prozentual am stärksten betroffen. Diese Bereiche haben aber quantitativ eine relativ geringe Bedeutung. Demgegenüber konnten die Freien Berufe mit 130 000 (+ 0,8%) und der Öffentliche Dienst mit 63 000 (+ 2,0%) Auszubildenden das Vorjahresniveau leicht verbessern. Die Zahl der Ausbildungsanfänger entsprach in diesen beiden Ausbildungsbereichen annähernd der des Vorjahres.

Weniger weibliche Auszubildende

Im Berichtsjahr 1990 ist die Zahl der jungen Frauen, die in den alten Bundesländern in einer betrieblichen Berufsausbildung standen, stärker zurückgegangen (— 5,9%) als die der jungen Männer (— 4,1%). Der Frauenanteil ging dadurch von 43,1% im Jahr 1989 auf 42,6% zurück.

Mit Ausnahme der Seeschifffahrt, die aufgrund der geringen Anzahl von Ausbildungsplätzen außer Betracht bleiben kann, und den Freien Berufen, wo ihre Zahl gleich blieb, sank die Zahl der weiblichen Auszubildenden in allen Ausbildungsbereichen überproportional. Dabei waren gerade die kaufmännischen Ausbildungsberufe mit einem traditionell hohen Frauenanteil am stärksten betroffen. Die Zahl der weiblichen Auszubildenden in kaufmännischen Berufen ging im Bereich Industrie und Handel um 6,0% (18 000) und im Bereich Handwerk um 16,7% (9 000) zurück. Der Frauenanteil liegt in diesen Bereichen mit 62,5

Tabelle 2: Auszubildende und neu abgeschlossene Ausbildungsverträge am 31. Dezember 1990 nach Ausbildungsbereichen¹⁾

Ausbildungsbereich	Auszubildende			Darunter neu abgeschlossene Ausbildungsverträge	1990 gegenüber 1989			
	Insgesamt	Männer	Frauen		Insgesamt	Männer	Frauen	neu abgeschlossene Ausbildungsverträge
	Anzahl				%			
Industrie und Handel ²⁾ ...	756 416	431 849	324 567	278 778	— 3,4	— 1,8	— 5,5	— 5,2
Gewerbliche Berufe ...	310 964	265 023	45 941	98 261	— 1,5	— 1,3	— 2,6	— 4,8
Kaufmännische Berufe ...	445 452	166 826	278 626	180 517	— 4,7	— 2,6	— 6,0	— 5,5
Handwerk ...	486 911	355 456	131 455	172 431	— 8,6	— 7,3	— 11,8	— 6,4
Gewerbliche Berufe ...	433 189	346 939	86 250	153 897	— 7,7	— 7,4	— 9,0	— 5,4
Kaufmännische Berufe ³⁾ ...	53 722	8 517	45 205	18 534	— 14,8	— 3,1	— 16,7	— 14,2
Landwirtschaft ...	29 748	19 948	9 800	12 011	— 12,0	— 11,4	— 13,2	— 12,0
Öffentlicher Dienst ...	63 445	33 885	29 560	21 584	+ 2,0	+ 5,8	— 2,0	— 0,9
Freie Berufe ...	130 262	5 313	124 949	49 436	+ 0,8	+ 8,2	+ 0,5	+ 0,6
Hauswirtschaft ⁴⁾ ...	9 673	214	9 459	3 770	— 11,7	+ 1,4	— 12,0	— 13,0
Seeschifffahrt ...	425	404	21	169	— 12,0	— 13,9	+ 50,0	— 6,1
Insgesamt ...	1 476 880	847 069	629 811	538 179	— 4,9	— 4,1	— 5,9	— 5,1

¹⁾ Angaben für die Bundesrepublik Deutschland nach dem Gebietsstand vor dem 3. Oktober 1990; sie schließen Berlin (West) ein. — ²⁾ Einschl. Banken, Versicherungen, Gast- und Verkehrsgewerbe. — ³⁾ Einschl. sonstiger Berufe im Handwerk. — ⁴⁾ Hauswirtschaft im städtischen Bereich.

Tabelle 3: Ausländische Auszubildende nach Ausbildungsbereichen¹⁾

Stand: jeweils 31. Dezember

Jahr	Ausländische Auszubildende		Davon im Ausbildungsbereich					
	Insgesamt	Veränderungen gegenüber 1982	Industrie und Handel ²⁾	Handwerk	Landwirtschaft	Öffentlicher Dienst	Freie Berufe	Übrige Bereiche ³⁾
1982	42 239	—	16 536	24 370	—	261	1 010	62
1983	45 194	+ 7,0	18 780	24 624	172	304	1 191	123
1984	49 175	+ 16,4	20 102	26 978	181	383	1 397	134
1985	51 396	+ 21,7	21 394	27 455	160	432	1 783	172
1986	57 319	+ 35,7	23 569	30 524	172	554	2 350	150
1987	63 625	+ 50,6	25 446	34 548	143	577	2 709	202
1988	73 198	+ 73,3	29 353	38 987	163	669	3 811	215
1989	83 646	+ 98,0	34 890	42 350	196	834	5 120	256
1990	98 239	+ 132,6	43 888	45 677	208	1 183	6 948	335

¹⁾ Angaben für die Bundesrepublik Deutschland nach dem Gebietsstand vor dem 3. Oktober 1990; sie schließen Berlin (West) ein. — ²⁾ Einschl. Banken, Versicherungen, Gast- und Verkehrsgewerbe. — ³⁾ Hauswirtschaft im städtischen Bereich und Seeschifffahrt.

bzw. 84,1% aber immer noch relativ hoch. Die Nachfrage der Mädchen nach gewerblich-technischen Berufen bleibt auch weiterhin gering. Nur 17,8% der Lehrlinge in gewerblichen Berufen sind weiblich. Im gesamten Ausbildungsbereich von Industrie und Handel sind Frauen mit einem Anteil von 42,0% vertreten, im Handwerk nur mit einem Anteil von 27,0%.

Neben den kaufmännischen Berufen zählt die Ausbildung im Bereich der Freien Berufe und der Hauswirtschaft zur Domäne der Frauen; ihr Anteil lag hier 1990 bei 95,9 bzw. 97,8%. Im Öffentlichen Dienst waren 46,6% und in der Landwirtschaft 32,9% der Auszubildenden weiblich.

Ausländische Auszubildende

Durch das rückläufige Interesse deutscher Schulabgänger an einer betrieblichen Berufsausbildung haben sich die Ausbildungschancen ausländischer Jugendlicher deutlich verbessert.

So wurden 1990 in den alten Bundesländern insgesamt 98 000 Ausländer in einer betrieblichen Berufsausbildung gezählt; das waren 17,4% mehr als im Berichtsjahr 1989. Damit hat sich ihre Zahl gegenüber 1982, als sie im Rah-

men der Berufsbildungsstatistik erstmals gesondert erfaßt wurden, mehr als verdoppelt (+ 132,6%). Ihr Anteil an den Auszubildenden insgesamt erreichte 6,7%.

In den zurückliegenden Jahren bildete das Handwerk deutlich mehr ausländische Jugendliche aus als die übrigen Ausbildungsbereiche. Durch einen überproportionalen Zuwachs an ausländischen Auszubildenden von 25,8% in Industrie und Handel haben sich die Zahlen in den beiden größten Ausbildungsbereichen 1990 fast angeglichen. Auch im Öffentlichen Dienst (+ 41,8%) und bei den Freien Berufen (+ 35,7%) wurden erheblich mehr Ausbildungsplätze mit jungen Ausländern besetzt.

Der höchste Ausländeranteil lag mit 9,4% immer noch im Handwerk, wobei in den gewerblichen Ausbildungsberufen ein Spitzenwert von 10% erreicht wurde, während in den kaufmännischen Berufen nur 4,7% der Lehrlinge eine ausländische Staatsangehörigkeit besaßen.

In Industrie und Handel erreichten die ausländischen Jugendlichen einen Anteil von 5,8%, wobei auch hier — wie im Handwerk — das Schwergewicht bei den gewerblichen Ausbildungsberufen lag (Ausländeranteil: 8,4%). Daneben sind nur noch die Freien Berufe mit einem entsprechenden Anteil von 5,3% quantitativ bedeutsam.

Tabelle 4: Ausländische Auszubildende am 31. Dezember 1990 nach Ausbildungsbereichen und Staatsangehörigkeit¹⁾

Ausbildungsbereich	Ausländische Auszubildende		Land der Staatsangehörigkeit						
	Insgesamt	Anteil an den Auszubildenden insgesamt in %	Italien	Griechenland	Spanien	Portugal	Türkei	Jugoslawien	sonstige Staatsangehörigkeit ²⁾
Industrie und Handel ³⁾	43 888	5,8	4 218	1 930	1 575	949	20 061	8 147	7 008
Gewerbliche Berufe	26 034	8,4	1 994	962	715	476	14 478	4 169	3 240
Kaufmännische Berufe	17 854	4,0	2 224	968	860	473	5 583	3 978	3 768
Handwerk	45 677	9,4	5 460	2 666	1 314	947	20 301	6 872	8 117
Gewerbliche Berufe	43 167	10,0	5 109	2 585	1 214	881	19 429	6 329	7 620
Kaufmännische Berufe ⁴⁾	2 510	4,7	351	81	100	66	872	543	497
Landwirtschaft	208	0,7	9	3	3	—	16	17	160
Öffentlicher Dienst	1 183	1,9	156	75	44	28	401	287	192
Freie Berufe	6 948	5,3	550	357	187	104	3 396	1 188	1 166
Hauswirtschaft ⁵⁾	328	3,4	38	21	18	11	105	33	102
Seeschifffahrt	7	1,6	—	—	—	—	—	—	7
Insgesamt ...	98 239	6,7	10 431	5 052	3 141	2 039	44 280	16 544	16 752

¹⁾ Angaben für die Bundesrepublik Deutschland nach dem Gebietsstand vor dem 3. Oktober 1990; sie schließen Berlin (West) ein. — ²⁾ Einschl. staatenlos, ungeklärte Staatsangehörigkeit und ohne Angabe. — ³⁾ Einschl. Banken, Versicherungen, Gast- und Verkehrsgewerbe. — ⁴⁾ Einschl. sonstiger Berufe im Handwerk. — ⁵⁾ Hauswirtschaft im städtischen Bereich.

Tabelle 5: Teilnehmer an Abschlußprüfungen 1990¹⁾ nach Ausbildungsbereichen und Prüfungserfolg

Ausbildungsbereich	Teilnehmer			Darunter mit bestandener Prüfung			
	insgesamt	Männer	Frauen	Männer		Frauen	
				Anzahl	%	Anzahl	%
Industrie und Handel ²⁾	322 702	164 101	158 601	149 510	91,1	141 612	89,3
Gewerbliche Berufe	106 054	83 938	22 116	77 818	92,7	20 746	93,8
Kaufmännische Berufe	216 648	80 163	136 485	71 692	89,4	120 866	88,6
Handwerk	190 439	137 926	52 513	111 960	81,2	46 159	87,9
Gewerbliche Berufe	167 338	134 661	32 677	109 035	81,0	27 793	85,1
Kaufmännische Berufe ³⁾	23 101	3 265	19 836	2 925	89,6	18 366	92,6
Landwirtschaft	16 895	11 336	5 559	9 973	88,0	5 122	92,1
Öffentlicher Dienst	20 965	8 811	12 154	8 385	95,2	11 683	96,1
Freie Berufe	43 812	1 908	41 904	1 730	90,7	38 331	91,5
Hauswirtschaft ⁴⁾	7 701	86	7 615	77	89,5	6 835	89,8
Seeschifffahrt	316	313	3	267	85,3	3	100
Insgesamt	602 830	324 481	278 349	281 902	86,9	249 745	89,7

¹⁾ Angaben für die Bundesrepublik Deutschland nach dem Gebietsstand vor dem 3. Oktober 1990; sie schließen Berlin(West) ein. — ²⁾ Einschl. Banken, Versicherungen, Gast- und Verkehrsgewerbe. — ³⁾ Einschl. sonstiger Berufe im Handwerk. — ⁴⁾ Hauswirtschaft im städtischen Bereich.

Die Verteilung der ausländischen Auszubildenden nach der Staatsangehörigkeit entspricht weitgehend der Situation bei den ausländischen Arbeitnehmern insgesamt. Die rund 44 000 türkischen Auszubildenden waren mit 45 % die weitaus größte Gruppe. Mit großem Abstand folgten die jugoslawischen und italienischen Auszubildenden, die Anteile von 17 bzw. 11 % erreichten. Von den übrigen ausländischen Auszubildenden stammten 5,1 % aus Griechenland, 3,2 % aus Spanien und 2 % aus Portugal.

Prüfungsteilnehmer

Am Ende der Berufsausbildung steht im Regelfall eine Abschlußprüfung, mit der die für den Ausbildungsberuf vorgeschriebenen Fertigkeiten und Kenntnisse nachzuweisen sind. Zur Abschlußprüfung wird zugelassen, wer eine der Ausbildungsordnung entsprechende Berufsausbildung durchlaufen hat. Außerdem können unter bestimmten Voraussetzungen auch Berufstätige ohne ordnungsgemäße Berufsausbildung, jedoch mit langjähriger Praxis, sowie Personen, die an beruflichen Schulen oder sonstigen Einrichtungen ausgebildet wurden, an den Abschlußprüfungen teilnehmen.

Auch diese sogenannten „externen“ Prüfungsteilnehmer sind in den folgenden Prüfungsergebnissen enthalten; ihr Anteil ist gering. Ferner wurden die Teilnehmer an Wiederholungsprüfungen miteinbezogen.

Die Zahl der Teilnehmer an den Abschlußprüfungen folgt mit zeitlicher Verzögerung dem Trend der Zugangsstatistik (siehe auch Tabelle 1). Sie lag 1990 mit 603 000 um 10,9 % (73 000) unter dem Vorjahreswert. 324 000 (54 %) junge Männer und 278 000 (46 %) junge Frauen haben vor den Prüfungsausschüssen der Kammern und entsprechender Stellen eine Prüfung abgelegt. 87 % der männlichen und 90 % der weiblichen Prüfungsteilnehmer waren erfolgreich. Die Erfolgsquote lag im Öffentlichen Dienst mit 96 % am höchsten. Mit 91 % Erfolgreichen erzielten die Teilnehmer an Abschlußprüfungen vor den Prüfungsausschüssen der Freien Berufe ebenfalls gute Ergebnisse. Während in Industrie und Handel die Absolventen gewerblicher Ausbildungsgänge mit 93 % eine höhere Erfolgsquote erzielten, hatten die Absolventen kaufmännischer Ausbildungsgän-

ge mehr Schwierigkeiten, die Prüfung zu bestehen; nur 89 % waren hier erfolgreich. Umgekehrt stellte sich die Situation im Handwerk dar, wo bei den gewerblichen Berufsausbildungsabschlüssen nur 82 % der Prüflinge, aber im kaufmännischen Bereich 92 % erfolgreich waren.

Quelle: Statistisches Bundesamt,
"Wirtschaft und Statistik"
Heft 10/1990, S. 684 f.

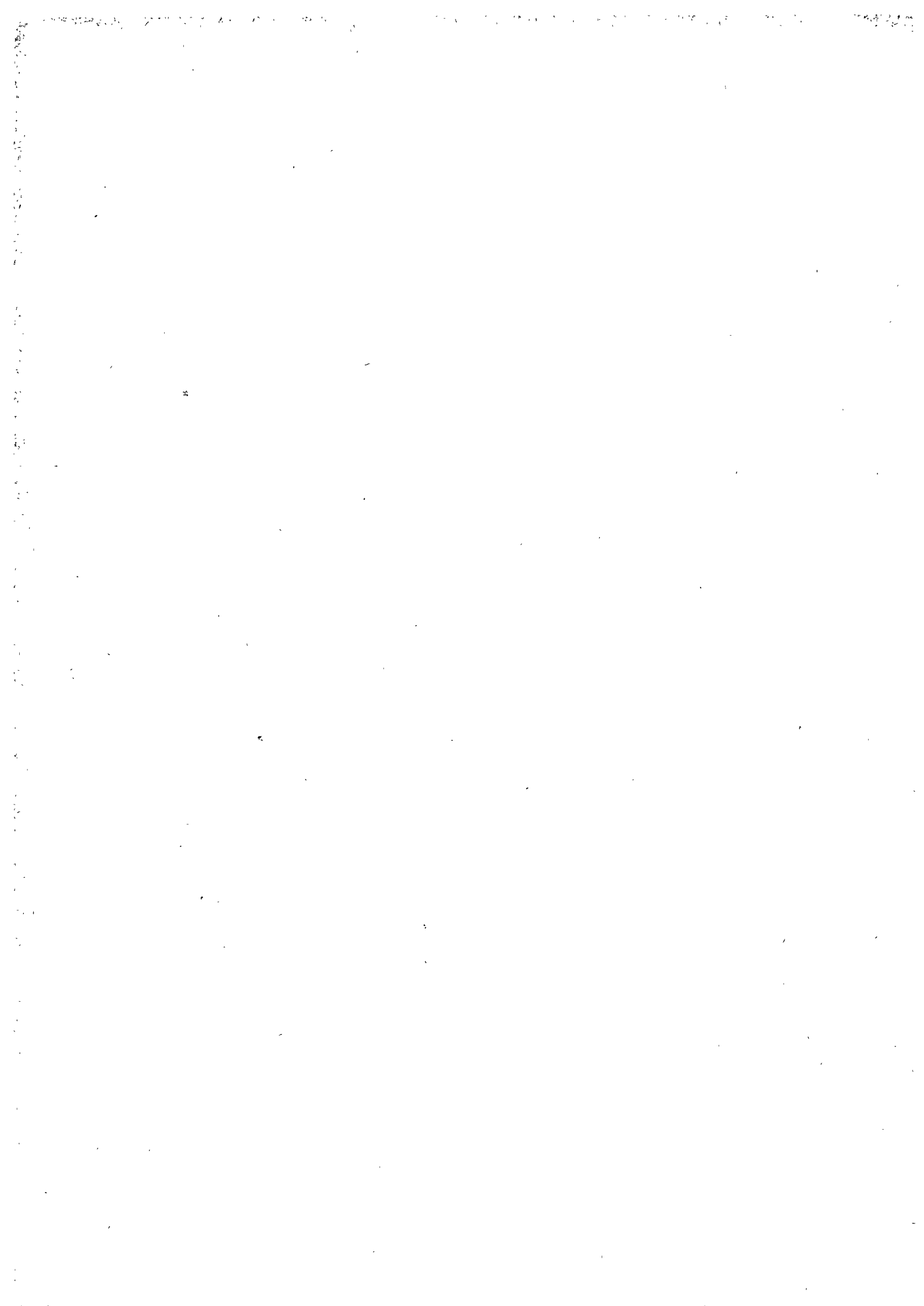

ZUSAMMENFASSENDE ÜBERSICHTEN
1.1 Auszubildende nach Ausbildungsbereichen

Jahr	Insgesamt	Davon im Ausbildungsbereich						
		Industrie und Handel 1)	Handwerk	Land- wirtschaft	Öffentlicher Dienst 2)	Freie Berufe 2)	Hauswirt- schaft 3)	Seeschiff- fahrt
Männlich								
1960	811 142	415 229	350 028	24 326	18 118	3 441	.	.
1961	785 436	410 908	328 444	23 185	18 928	3 971	.	.
1962	776 996	411 378	312 419	22 587	20 830	3 976	.	5 806
1963	805 490	417 021	332 633	23 169	23 348	3 996	.	5 323
1964	826 606	417 172	352 012	24 246	24 540	3 914	.	4 722
1965	846 793	422 170	366 327	25 897	23 719	3 669	.	5 011
1966	862 878	437 408	368 594	26 491	23 610	3 286	.	3 489
1967	879 351	438 372	377 556	31 235	25 329	3 324	-	3 535
1968	875 593	433 322	375 298	36 938	22 864	3 801	-	3 370
1969	813 241	410 755	342 745	34 480	19 160	3 246	-	2 855
1970	821 342	431 115	337 783	28 910	20 099	1 081	-	2 354
1971	816 110	432 787	329 173	23 153	22 998	6 110	-	1 889
1972	836 036	424 878	353 361	21 831	29 391	5 176	-	1 399
1973	861 579	409 269	385 297	20 676	39 204	5 863	-	1 270
1974	863 722	398 798	399 400	22 368	35 905	6 263	-	988
1975	858 979	384 364	408 398	26 642	32 385	6 282	-	908
1976	842 133	370 945	404 787	29 962	30 043	5 489	5	902
1977	887 107	383 854	435 607	32 141	29 305	5 234	7	959
1978	950 984	400 108	477 761	34 684	32 639	4 754	10	1 028
1979	1 023 004	425 478	523 915	35 379	32 286	4 901	8	1 037
1980	1 060 472	443 250	545 090	35 025	31 032	5 088	11	976
1981	1 029 113	436 557	522 139	33 956	30 412	5 153	9	887
1982	1 021 830	438 555	511 363	34 472	31 276	5 318	23	823
1983	1 045 549	455 592	514 260	35 682	33 437	5 679	39	860
1984	1 081 264	479 279	522 232	36 749	36 234	5 749	26	995
1985	1 087 721	494 237	511 704	36 606	38 387	5 676	31	1 080
1986	1 059 000	497 674	482 073	34 226	38 243	5 719	36	1 029
1987 4)	1 006 644	486 852	446 131	30 109	37 248	5 316	187	801
1988 4)	944 147	463 657	414 310	25 664	34 774	4 919	217	606
1989 4)	883 439	439 824	383 465	22 519	32 040	4 911	211	469
1990 4)	847 069	431 849	355 456	19 948	33 885	5 313	214	404
Weiblich								
1960	454 713	327 881	96 596	11 982	1 285	16 969	.	.
1961	445 237	319 157	95 294	11 019	1 175	18 592	.	.
1962	442 892	308 705	93 359	10 550	.	30 278	.	.
1963	463 013	322 926	98 207	10 249	.	31 631	.	.
1964	469 014	324 569	100 833	10 922	.	32 690	.	.
1965	485 155	330 203	101 712	11 380	.	41 860	.	.
1966	508 631	341 849	98 764	11 999	.	48 795	7 224	-
1967	523 114	342 479	103 913	14 888	100	54 458	7 276	-
1968	516 642	335 897	103 286	12 867	81	56 668	7 843	-
1969	468 521	303 253	90 569	11 386	33	56 204	7 076	-
1970	447 372	293 783	81 747	9 223	73	55 311	7 191	44
1971	455 502	296 849	75 990	6 776	83	68 949	6 804	51
1972	465 328	297 295	79 382	5 955	1 166	75 052	6 436	42
1973	469 660	284 799	80 137	4 975	10 455	82 856	6 438	-
1974	466 205	265 756	86 349	5 036	11 284	90 670	7 110	-
1975	469 946	249 594	96 264	6 312	13 567	96 890	7 319	-
1976	474 931	240 228	105 569	7 399	13 807	101 136	6 792	-
1977	510 247	259 963	120 481	8 862	15 536	98 197	7 208	-
1978	566 389	291 877	137 144	10 492	19 087	99 991	7 793	5
1979	621 615	322 922	152 300	11 186	21 552	105 521	8 128	6
1980	655 009	343 667	157 241	11 766	22 784	111 999	7 544	8
1981	647 764	334 790	151 425	12 569	23 866	118 493	6 615	6
1982	654 034	326 153	154 162	15 144	27 052	123 182	8 331	10
1983	676 867	336 303	160 643	16 321	30 286	124 590	8 716	8
1984	718 877	361 802	171 000	16 498	33 009	126 643	9 908	17
1985	743 780	380 377	175 550	16 790	34 469	125 782	10 610	2
1986	746 247	384 511	175 707	16 021	34 887	124 152	10 942	27
1987 4)	732 043	379 111	171 692	14 444	34 427	119 739	12 612	18
1988 4)	713 813	363 556	163 563	12 851	32 536	128 651	12 638	18
1989 4)	669 095	343 450	149 081	11 291	30 173	124 342	10 744	14
1990 4)	629 811	324 567	131 455	9 800	29 560	124 949	9 459	21
Insgesamt								
1960	1 265 855	743 110	446 624	36 308	19 403	20 410	.	.
1961	1 230 673	730 065	423 738	34 204	20 103	22 563	.	.
1962	1 219 888	720 083	405 778	33 137	20 830	34 254	.	5 806
1963	1 268 503	739 947	430 840	33 418	23 348	35 627	.	5 323
1964	1 295 620	741 741	452 845	35 168	24 540	36 604	.	4 722
1965	1 331 948	752 373	468 039	37 277	23 719	45 529	.	5 011
1966	1 371 509	779 257	467 358	38 490	23 610	52 081	7 224	3 489
1967	1 402 465	780 851	481 469	46 123	25 429	57 782	7 276	3 535
1968	1 392 235	769 219	478 584	49 805	22 945	60 469	7 843	3 370
1969	1 281 762	714 008	433 314	45 866	19 193	59 450	7 076	2 855
1970	1 268 714	724 898	419 530	38 133	20 172	56 392	7 191	2 398
1971	1 271 612	729 636	405 163	29 929	23 081	75 059	6 804	1 940
1972	1 301 364	722 173	432 743	27 786	30 557	80 228	6 436	1 441
1973	1 331 239	694 068	465 434	25 651	49 659	88 719	6 438	1 270
1974	1 329 927	664 554	485 749	27 404	47 189	96 933	7 110	988
1975	1 328 925	633 958	504 662	32 954	45 952	103 172	7 319	908
1976	1 317 064	611 173	510 356	37 361	43 850	106 625	6 797	902
1977	1 397 354	643 817	556 088	41 003	44 841	103 431	7 215	959
1978	1 517 373	691 985	614 905	45 176	51 726	104 745	7 803	1 033
1979	1 644 619	748 400	676 215	46 565	53 838	110 422	8 136	1 043
1980	1 715 481	786 917	702 331	46 791	53 816	117 087	7 555	984
1981	1 676 877	771 347	673 564	46 525	54 278	123 646	6 624	893
1982	1 675 864	764 708	665 525	49 616	58 328	128 500	8 354	833
1983	1 722 416	791 895	674 903	52 003	63 723	130 269	8 755	868
1984	1 800 141	841 081	693 232	53 247	69 243	132 392	9 934	1 012
1985	1 831 501	874 614	687 454	53 396	72 856	131 458	10 641	1 082
1986	1 805 247	882 185	657 780	50 247	73 130	129 871	10 978	1 056
1987 4)	1 738 687	865 963	617 823	44 553	71 675	125 055	12 799	819
1988 4)	1 657 960	827 213	577 873	38 515	67 310	133 570	12 855	624
1989 4)	1 552 534	783 274	532 546	33 810	62 213	129 253	10 955	483
1990 4)	1 476 880	756 416	486 911	29 748	63 445	130 262	9 673	425

1) Einschl. Banken, Versicherungen, Gast- und Verkehrsgewerbe.

2) Ohne diejenigen Auszubildenden, deren Ausbildungsverträge nach dem Berufsbildungsgesetz bei anderen zuständigen Stellen (Kammern) außerhalb dieses Ausbildungsbereichs registriert werden; für die Jahre vor 1973 (öffentlicher

Dienst) und 1965 (Freie Berufe) liegen nur unvollständige Ergebnisse vor.

3) Hauswirtschaft im städtischen Bereich.

4) Einschl. Auszubildende in Ausbildungsgängen für Behinderte.

ZUSAMMENFASSENDE ÜBERSICHTEN

1.2 Auszubildende 1990 nach Ausbildungsbereichen, Ausbildungsjahren und Ländern

Land	Insgesamt	Davon im Ausbildungsbereich						
		Industrie und Handel 1)	Handwerk	Landwirtschaft	Öffentlicher Dienst	Freie Berufe 2)	Hauswirtschaft	Seeschifffahrt
Männlich								
Schleswig-Holstein	35589	15173	16739	1608	1610	376	29	54
Hamburg	22109	13327	7187	267	955	193	1	179
Niedersachsen	106477	43114	53109	3475	5798	797	23	160
Bremen	11769	7214	3895	75	517	58	4	6
Nordrhein-Westfalen	236831	128458	93664	4428	8591	1675	10	5
Hessen	72024	37098	29444	1473	3544	432	33	-
Rheinland-Pfalz	48072	22294	22294	1354	2038	286	30	-
Baden-Württemberg	126265	74104	43681	2991	4951	510	28	-
Bayern	153186	72839	71468	3679	4424	740	36	-
Saarland	13885	7453	5628	219	488	94	3	-
Berlin (West)	20862	10775	8571	379	968	152	17	-
Bundesgebiet	847069	431849	355456	19948	33895	5313	214	404
Weiblich								
Schleswig-Holstein	27113	13257	5395	714	1486	5886	574	1
Hamburg	16657	9905	2617	167	770	3139	48	11
Niedersachsen	81472	37244	19035	1649	5395	16812	1529	8
Bremen	9060	5028	1761	82	253	1780	145	1
Nordrhein-Westfalen	170724	88494	35256	2287	7186	34782	2718	-
Hessen	52578	27612	9894	812	3844	9566	850	-
Rheinland-Pfalz	35244	17558	7765	478	1177	7473	803	-
Baden-Württemberg	97171	59788	17172	1587	4721	18392	1511	-
Bayern	115394	60151	26996	1670	3269	22358	940	-
Saarland	10167	4902	2463	160	281	2130	231	-
Berlin (West)	14231	6618	3111	194	1168	3031	109	-
Bundesgebiet	629811	324567	131455	9800	29560	124949	9459	21
Insgesamt								
Schleswig-Holstein	62702	28430	22134	2322	3086	6062	603	55
Hamburg	38766	23232	9804	434	1725	3332	49	190
Niedersachsen	187949	80358	72144	5124	11194	17409	1552	168
Bremen	20829	12242	5656	157	780	1838	149	7
Nordrhein-Westfalen	407555	216952	128920	6715	15777	36457	2729	5
Hessen	124602	64710	39338	2285	7388	9998	883	-
Rheinland-Pfalz	83316	39862	29825	1832	3215	7759	833	-
Baden-Württemberg	229436	127892	60853	4578	9672	18902	1539	-
Bayern	268580	133000	98464	5349	7693	23098	976	-
Saarland	24052	12355	8091	379	769	2224	234	-
Berlin (West)	35093	17393	11682	573	2136	3183	126	-
Bundesgebiet	1476880	766416	486911	29748	63445	130262	9673	425
Davon im 1. Ausbildungsjahr								
Schleswig-Holstein	18914	8717	6357	603	832	2237	153	15
Hamburg	11192	6417	3085	99	483	1029	19	60
Niedersachsen	47853	19233	18375	418	3409	6068	295	65
Bremen	6169	3517	1727	40	152	686	44	3
Nordrhein-Westfalen	121031	63351	37970	1591	3933	13556	630	-
Hessen	38820	18358	13948	534	2044	3633	302	-
Rheinland-Pfalz	23141	10467	8536	542	845	2579	172	-
Baden-Württemberg	64313	36319	17637	942	2485	6625	405	-
Bayern	77214	38141	28011	671	1874	8184	233	-
Saarland	6104	2714	2196	120	229	770	75	-
Berlin (West)	12235	6084	3835	214	711	1348	43	-
Bundesgebiet	426986	213319	141577	5774	17097	46715	2371	133

FUSSNOTEN SIEHE S. 19.

ZUSAMMENFASSENDE ÜBERSICHTEN

1.2 Auszubildende 1990 nach Ausbildungsbereichen, Ausbildungsjahren und Ländern

Land	Insgesamt	Davon im Ausbildungsbereich						
		Industrie und Handel 1)	Handwerk	Landwirtschaft	Öffentlicher Dienst	Freie Berufe 2)	Hauswirtschaft 3)	Seeschifffahrt
2. Ausbildungsjahr								
Schleswig-Holstein	19960	9188	6616	812	1017	2091	222	14
Hamburg	13070	8154	2881	162	540	1231	16	86
Niedersachsen	65703	29196	23386	2308	3776	6393	596	48
Bremen	6788	4071	1731	51	255	604	73	3
Nordrhein-Westfalen	134836	73330	40267	2460	5297	12499	960	3
Hessen	41854	22282	12315	855	2652	3361	389	-
Rheinland-Pfalz	27988	14022	9330	588	980	2759	309	-
Baden-Württemberg	76255	42452	21812	1750	3130	6571	540	-
Bayern	89779	44812	32135	2306	2401	7749	376	-
Saarland	8102	4188	2628	138	268	809	71	-
Berlin (West)	11206	5438	3711	180	752	1075	50	-
Bundesgebiet	495541	257133	156832	11610	21068	45142	3602	154
3. Ausbildungsjahr								
Schleswig-Holstein	20466	9077	7470	907	1056	1702	228	26
Hamburg	12416	7502	3078	173	533	1072	14	44
Niedersachsen	64186	27354	25199	2398	3575	4934	661	65
Bremen	6585	3814	1858	58	283	539	32	1
Nordrhein-Westfalen	128933	66575	42810	2664	5341	10402	1139	2
Hessen	37514	20138	11111	896	2173	3004	192	-
Rheinland-Pfalz	27648	12984	10136	702	1053	2421	352	-
Baden-Württemberg	68341	38998	17969	1863	3213	5704	594	-
Bayern	86392	41958	31938	2372	2592	7165	367	-
Saarland	8243	4352	2834	102	222	645	88	-
Berlin (West)	9549	4649	3412	179	567	709	33	-
Bundesgebiet	470273	237401	157815	12314	20608	38297	3700	138
4. Ausbildungsjahr								
Schleswig-Holstein	3362	1448	1691	-	191	32	-	-
Hamburg	2088	1159	760	-	169	-	-	-
Niedersachsen	10207	4575	5184	-	434	14	-	-
Bremen	1287	840	340	8	90	9	-	-
Nordrhein-Westfalen	22755	13696	7853	-	1206	-	-	-
Hessen	6414	3931	1984	-	519	-	-	-
Rheinland-Pfalz	4539	2379	1823	-	337	-	-	-
Baden-Württemberg	14527	10123	3535	23	844	2	-	-
Bayern	15195	8089	6380	-	726	-	-	-
Saarland	1603	1101	433	19	50	-	-	-
Berlin (West)	2103	1222	724	-	106	51	-	-
Bundesgebiet	84080	48563	30687	50	4672	108	-	-
Neu abgeschlossene Ausbildungsverträge								
Schleswig-Holstein	22018	10312	7302	914	993	2247	234	16
Hamburg	14602	8885	3562	146	599	1309	20	81
Niedersachsen	69749	31633	24891	2202	3921	6533	501	68
Bremen	7423	4314	2055	53	275	672	50	4
Nordrhein-Westfalen	145852	78131	44658	2655	5415	13874	1119	-
Hessen	45933	24036	14570	853	2467	3764	303	-
Rheinland-Pfalz	31525	14887	11702	624	1031	2908	373	-
Baden-Württemberg	81512	46226	22554	1816	3190	7163	563	-
Bayern	96799	48933	33709	2403	2581	8711	452	-
Saarland	8859	4511	3005	131	295	816	101	-
Berlin (West)	13847	6910	4423	214	817	1439	44	-
Bundesgebiet	538179	278778 a)	172431	12011	21584	49436	3770	169

1) Einschl. Banken, Versicherungen, Gast- und Verkehrsgewerbe.
 2) Ohne diejenigen Auszubildenden, deren Ausbildungsverträge nach dem Berufsbildungsgesetz bei anderen zuständigen Stellen (Kammern) ausserhalb dieses Ausbildungsbereichs registriert werden.

3) Hauswirtschaft im städtischen Bereich.
 a) Einschl. neu abgeschlossener Anschlussverträge in Stufenausbildung.

ZUSAMMENFASSENDE ÜBERSICHTEN

1.3 Auszubildende nach Berufsbereichen bzw. -abschnitten und Ausbildungsjahren

Jahr	Männlich	Weiblich	Insgesamt	Davon im ... Ausbildungsjahr			
				1.	2.	3.	4.
Berufsbereich I: Pflanzenbauer, Tierzüchter, Fischereiberufe							
1979	34 750	12 474	47 224	10 077	19 429	17 582	136
1980	34 453	14 228	48 681	10 060	20 841	17 608	172
1981	33 255	15 024	48 279	7 787	20 858	19 502	132
1982	33 728	16 587	50 315	8 018	21 708	20 345	244
1983	34 872	17 976	52 848	12 058	20 124	20 435	231
1984	35 965	19 040	55 005	12 815	22 530	19 608	52
1985	35 871	19 934	55 805	10 953	23 158	21 589	105
1986	33 649	19 760	53 409	10 313	21 259	21 764	73
1987 1)	29 567	19 206	48 773	9 312	18 892	20 476	93
1988 1)	25 178	18 113	43 291	8 052	16 934	18 208	97
1989 1)	22 045	16 991	39 036	7 892	14 286	16 773	85
1990 1)	19 512	15 331	34 843	7 219	13 318	14 256	50
Berufsbereich II: Bergleute, Mineralgewinner							
1979	6 986	1	6 987	3 332	2 163	1 492	-
1980	9 392	-	9 392	4 452	3 264	1 676	-
1981	9 428	-	9 428	3 420	4 391	1 617	-
1982	10 070	-	10 070	4 468	3 649	1 953	-
1983	10 734	-	10 734	4 225	4 745	1 764	-
1984	10 745	-	10 745	4 004	4 246	2 495	-
1985	10 052	-	10 052	3 822	4 142	2 088	-
1986	9 497	1	9 498	3 334	4 012	2 152	-
1987 1)	8 010	1	8 011	2 555	3 341	2 115	-
1988 1)	5 668	1	5 669	1 376	2 553	1 740	-
1989 1)	3 957	-	3 957	1 169	1 369	1 419	-
1990 1)	2 942	-	2 942	1 035	1 113	794	-
Berufsbereich III: Fertigungsberufe							
1979	779 464	54 147	833 611	256 489	278 348	240 489	58 285
1980	813 622	60 834	874 456	257 032	294 442	256 663	66 319
1981	789 993	62 202	852 195	226 652	288 491	271 452	65 600
1982	783 774	63 477	847 251	240 225	264 625	271 542	70 859
1983	795 671	66 933	862 604	260 688	278 784	249 455	73 677
1984	814 321	73 442	887 763	261 496	296 034	261 326	68 907
1985	811 465	78 991	890 456	250 812	296 053	274 449	69 142
1986	785 371	81 590	866 961	245 534	277 942	273 658	69 827
1987 1)	743 960	81 629	825 589	231 258	268 136	257 338	68 857
1988 1)	697 502	78 904	776 406	217 041	248 103	244 975	66 287
1989 1)	650 152	75 867	726 019	203 050	228 984	227 723	66 262
1990 1)	621 086	71 376	692 462	192 608	212 090	208 183	79 581
darunter:							
Berufsabschnitt IIIg: Schlosser, Mechaniker und zugeordnete Berufe							
1979	354 368	10 237	364 605	107 758	115 868	106 673	34 306
1980	366 878	11 635	378 513	107 141	120 796	111 583	38 993
1981	354 378	12 861	367 239	94 553	116 879	117 152	38 655
1982	349 319	13 797	363 116	100 051	106 519	115 190	41 356
1983	351 537	14 360	365 897	105 985	111 880	104 922	43 110
1984	355 539	14 797	370 336	104 736	116 663	109 531	39 406
1985	356 323	15 791	372 114	103 677	115 421	113 316	39 700
1986	351 578	16 374	367 952	103 993	112 216	112 254	39 489
1987 1)	339 469	17 240	356 709	98 231	110 844	108 896	38 738
1988 1)	320 151	17 437	337 588	90 909	102 918	106 053	37 708
1989 1)	297 286	17 635	314 921	84 143	94 764	98 354	37 660
1990 1)	281 087	17 170	298 257	80 594	86 126	88 939	42 598
Berufsabschnitt IIIh: Elektriker							
1979	131 574	1 502	133 076	36 629	40 353	34 400	21 694
1980	137 874	2 044	139 918	37 595	42 028	36 092	24 203
1981	139 210	2 400	141 610	35 178	42 672	37 637	26 123
1982	140 941	2 852	143 793	35 829	40 887	38 610	28 467
1983	143 245	3 276	146 521	38 420	41 220	37 419	29 462
1984	145 695	3 711	149 406	39 803	43 360	37 723	28 520
1985	146 651	4 003	150 654	37 948	44 372	39 644	28 690
1986	146 693	4 389	151 082	38 693	42 377	40 529	29 483
1987 1)	143 703	4 781	148 484	38 181	42 481	38 620	29 202
1988 1)	140 849	5 031	145 880	37 745	41 618	38 914	27 603
1989 1)	137 751	5 007	142 758	36 201	40 036	39 066	27 455
1990 1)	139 094	5 304	144 398	35 337	38 164	37 625	33 272
Berufsabschnitt IIIi: Ernährungsberufe							
1979	75 196	7 460	82 656	26 926	29 773	25 570	387
1980	76 074	9 181	85 255	26 809	29 752	28 252	442
1981	70 612	10 621	81 233	24 332	28 600	28 195	106
1982	73 301	12 384	85 685	30 938	27 011	27 629	107
1983	77 469	13 990	91 459	32 912	32 642	25 782	123
1984	81 850	15 458	97 308	31 902	34 213	31 123	70
1985	81 782	16 617	98 399	31 722	33 501	33 168	8
1986	77 216	17 127	94 343	29 329	32 822	32 190	2
1987 1)	70 275	17 411	87 686	26 323	30 122	31 235	6
1988 1)	61 242	17 170	78 412	23 434	26 403	28 573	2
1989 1)	51 329	16 104	67 433	19 358	22 904	25 170	1
1990 1)	42 432	14 615	57 047	16 692	18 978	21 377	-
Berufsbereich IV: Technische Berufe							
1979	23 323	21 193	44 516	13 938	14 860	12 174	3 544
1980	23 840	23 077	46 917	14 318	15 694	13 393	3 512
1981	23 573	23 627	47 200	13 411	15 841	14 366	3 582
1982	22 932	23 463	46 395	12 772	15 227	14 580	3 816
1983	23 268	24 560	47 828	14 511	14 647	14 138	4 532
1984	23 195	25 643	48 838	14 438	16 100	13 740	4 560
1985	23 181	26 308	49 489	13 658	16 036	15 444	4 351
1986	22 157	26 106	48 263	13 819	14 939	14 971	4 534
1987 1)	21 066	25 399	46 465	13 233	15 146	13 704	4 382
1988 1)	19 950	24 603	44 553	12 110	14 424	13 801	4 218
1989 1)	19 618	24 118	43 736	12 369	13 528	13 269	4 570
1990 1)	19 692	23 827	43 519	12 825	13 904	12 548	4 242

Fußnoten siehe S. 21.

ZUSAMMENFASSENDE ÜBERSICHTEN

1.3 Auszubildende nach Berufsbereichen bzw. -abschnitten und Ausbildungsjahren

Jahr	Männlich	Weiblich	Insgesamt	Davon im ... Ausbildungsjahr			
				1.	2.	3.	4.
Berufsbereich V: Dienstleistungsberufe							
1979	178 481	533 800	712 281	244 699	280 173	185 108	2 301
1980	179 165	556 870	736 035	243 803	289 939	199 173	3 120
1981	172 864	546 911	719 775	223 763	285 828	208 332	1 852
1982	171 326	550 507	721 833	232 380	274 018	213 001	2 434
1983	181 004	567 398	748 402	252 206	290 330	204 599	1 267
1984	197 038	600 752	797 790	265 823	310 970	220 049	948
1985	207 152	618 547	825 699	264 953	324 166	236 127	453
1986	208 326	618 790	827 116	261 070	319 815	246 014	217
1987 1)	204 041	605 808	809 849	251 304	313 890	244 248	407
1988 1)	195 849	592 192	788 041	233 227	295 427	259 117	270
1989 1)	187 667	552 119	739 786	219 569	271 105	248 972	140
1990 1)	183 837	519 277	703 114	213 299	255 116	234 492	207
darunter:							
Berufsabschnitt Va: Warenkaufleute							
1979	70 147	177 092	247 239	91 625	98 607	56 503	504
1980	69 321	184 797	254 118	89 387	102 306	61 859	566
1981	65 334	173 679	239 013	76 851	97 166	64 645	351
1982	63 078	167 037	230 115	79 707	87 949	62 025	434
1983	66 144	168 135	234 279	85 465	92 102	56 412	300
1984	71 003	176 743	247 746	88 233	97 765	61 497	251
1985	71 756	179 947	251 703	84 472	100 342	66 845	44
1986	70 218	176 042	246 260	82 002	95 769	68 462	27
1987 1)	67 367	169 968	237 335	79 107	92 301	65 889	38
1988 1)	64 979	159 784	224 763	70 789	87 715	66 217	42
1989 1)	61 892	144 862	206 754	62 415	78 720	65 596	23
1990 1)	59 607	128 662	188 269	57 917	69 321	60 992	39
Berufsabschnitt Vb: Dienstleistungskaufleute und zugehörige Berufe							
1979	33 352	33 507	66 859	17 991	26 045	22 684	139
1980	35 177	37 267	72 444	20 187	27 447	24 707	103
1981	35 606	39 894	75 500	19 793	29 213	26 375	119
1982	36 217	41 556	77 773	19 725	29 799	28 103	146
1983	37 974	42 382	80 356	20 849	30 731	28 614	162
1984	40 854	43 331	84 185	21 991	32 368	29 697	129
1985	43 972	44 311	88 283	22 985	33 883	31 357	58
1986	45 146	45 692	90 838	23 627	34 496	32 682	33
1987 1)	45 145	47 111	92 256	24 205	34 692	33 330	29
1988 1)	44 248	47 739	91 987	24 016	34 704	33 239	28
1989 1)	43 640	48 124	91 764	24 073	34 242	33 430	19
1990 1)	44 205	49 561	93 766	26 176	34 707	32 850	33
Berufsabschnitt Vc: Verkehrsberufe							
1979	9 625	2 437	12 062	3 240	5 096	3 693	33
1980	9 008	2 911	11 919	1 492	5 676	4 689	62
1981	8 820	3 846	12 666	1 514	5 935	5 182	35
1982	9 048	4 327	13 375	1 691	6 197	5 417	70
1983	9 732	4 290	14 022	1 674	6 545	5 779	24
1984	10 861	4 796	15 657	2 950	6 563	6 134	10
1985	10 642	4 830	15 472	2 712	6 828	5 924	8
1986	10 239	5 180	15 419	2 580	6 730	6 089	20
1987 1)	9 760	5 220	14 980	2 485	6 470	6 023	2
1988 1)	8 934	5 141	14 075	1 961	6 302	5 811	1
1989 1)	7 935	4 486	12 421	1 153	5 532	5 734	2
1990 1)	7 059	3 778	10 837	1 167	4 615	5 054	1
Berufsabschnitt Vd: Organisations-, Verwaltungs-, Büroberufe							
1979	50 489	159 273	209 762	64 871	81 323	62 578	990
1980	50 502	167 800	218 302	66 959	84 293	65 811	1 239
1981	48 737	167 256	215 993	61 967	84 976	67 922	1 128
1982	47 818	169 759	217 577	63 679	81 951	70 407	1 540
1983	50 608	180 098	230 706	72 927	88 348	68 807	624
1984	56 614	194 124	250 738	78 777	98 280	73 188	493
1985	61 200	203 668	264 868	80 236	104 273	80 061	298
1986	62 843	206 137	268 980	79 062	105 141	84 735	42
1987 1)	62 434	202 973	265 407	75 839	103 690	85 581	297
1988 1)	59 537	194 114	253 651	71 868	96 898	84 717	168
1989 1)	57 229	183 106	240 335	70 031	89 578	80 662	69
1990 1)	56 462	174 433	230 895	66 841	86 359	77 626	64
Berufsabschnitt Vg: Gesundheitsdienstberufe							
1979	70	57 854	57 924	26 785	24 459	6 646	34
1980	59	61 846	61 905	27 847	26 209	7 759	90
1981	60	65 902	65 962	29 761	27 677	8 439	85
1982	63	67 997	68 060	29 526	29 352	9 032	150
1983	96	67 904	68 000	29 653	29 401	8 904	42
1984	102	69 562	69 664	30 462	29 374	9 827	1
1985	80	69 419	69 499	30 000	30 085	9 412	2
1986	116	69 057	69 173	29 710	29 447	9 973	43
1987 1)	89	65 948	66 037	27 013	29 131	9 864	29
1988 1)	108	76 027	76 135	24 062	25 810	26 238	25
1989 1)	89	73 545	73 634	26 105	22 820	24 681	28
1990 1)	94	74 344	74 438	27 350	24 601	22 422	65
Insgesamt							
1979	1 023 004	621 615	1 644 619	528 535	594 973	456 845	64 266
1980	1 060 472	655 009	1 715 481	529 665	624 180	488 513	73 123
1981	1 029 113	647 764	1 676 877	475 033	615 409	515 269	71 166
1982	1 021 830	654 034	1 675 864	497 863	579 227	521 421	77 353
1983	1 045 549	676 867	1 722 416	543 688	608 630	490 391	79 707
1984	1 081 264	718 877	1 800 141	558 576	649 880	517 218	74 467
1985	1 087 721	743 780	1 831 501	544 198	663 555	549 697	74 051
1986	1 059 000	746 247	1 805 247	534 070	637 967	558 559	74 651
1987 1)	1 006 644	732 043	1 738 687	507 662	619 405	537 881	73 739
1988 1)	944 147	713 813	1 657 960	471 806	577 441	537 841	70 872
1989 1)	883 439	669 095	1 552 534	444 049	529 272	508 156	71 057
1990 1)	847 069	629 811	1 476 880	426 986	495 541	470 273	84 080

1) Einschl. Auszubildende in Ausbildungsgängen für Behinderte.

ZUSAMMENFASSENDE ÜBERSICHTEN

1.4 Auszubildende 1990 in den 25 am stärksten besetzten Ausbildungsberufen*)

Kenn- ziffer	Ausbildungsberuf	Ausbil- dungs- bereich	1990			Dagegen			1990			Dagegen		
			1990	Dagegen		1990	Dagegen		1990	Dagegen				
				1989	1978		1989	1978		1989	1978			
			Anzahl			Rangziffer			%					
Männlich														
2811	Kraftfahrzeugmechaniker	Hw	63 297	69 151	88 425	1	1	1	7,5	7,8	9,3			
3110	Elektroinstallateur	Hw	44 480	45 818	48 509	2	2	3	5,3	5,2	5,1			
2730	Industriemechaniker - Maschinen und Systemtechnik	IH/Hw	31 780	35 174	x	3	3	x	3,8	4,0	x			
2740	Industriemechaniker - Betriebstechnik ..	IH/Hw	28 934	26 956	x	4	6	x	3,4	3,1	x			
6811	Kaufmann im Groß- und Außenhandel	IH	27 801	27 962	27 822	5	5	8	3,3	3,2	2,9			
	Zusammen 1 - 5 ...		196 292	205 061	x	x	x	x	23,2	23,2	x			
5010	Tischler	Hw	27 267	28 017	34 512	6	4	4	3,2	3,2	3,6			
6910	Bankkaufmann	IH	25 732	25 448	17 851	7	7	16	3,0	2,9	1,9			
7812	Industriekaufmann	IH/Hw	24 063	24 029	22 395	8	11	10	2,8	2,7	2,4			
6812	Kaufmann im Einzelhandel	IH/Hw	24 008	24 438	16 635	9	9	18	2,8	2,8	1,7			
2621	Gas- und Wasserinstallateur	Hw	22 730	24 106	27 895	10	10	7	2,7	2,7	2,9			
	Zusammen 6 - 10 ...		123 800	126 038	119 288	x	x	x	14,6	14,3	12,5			
5110	Maler und Lackierer	Hw	22 430	25 212	33 749	11	8	5	2,6	2,9	3,5			
3115	Energieelektroniker-Betriebstechnik	IH	20 221	22 108	x	12	12	x	2,4	2,5	x			
2910	Werkzeugmechaniker-Stanz- u. Umformtechnik	IH/Hw	18 613	21 280	x	13	13	x	2,2	2,4	x			
2700	Metallbauer	Hw	18 370	21 088	x	14	14	x	2,2	2,4	x			
3120	Kommunikationselektroniker - Tele- kommunikationstechnik	IH/ÖD	18 019	15 236	x	15	18	x	2,1	1,7	x			
	Zusammen 11 - 15 ...		97 653	104 924	x	x	x	x	11,5	11,9	x			
4410	Maurer	IH/Hw	15 343	14 855	29 908	16	19	6	1,8	1,7	3,1			
2840	Industriemechaniker - Geräte- und Feinwerktechnik	IH/Hw	14 796	16 658	x	17	16	x	1,7	1,9	x			
4110	Koch	IH	14 576	16 620	15 430	18	17	19	1,7	1,9	1,6			
3911	Bäcker	IH/Hw	13 872	17 550	23 243	19	15	9	1,6	2,0	2,4			
7810	Bürokaufmann	IH/Hw	13 747	14 433	13 333	20	20	22	1,6	1,6	1,4			
	Zusammen 16 - 20 ...		72 334	80 116	x	x	x	x	8,5	9,1	x			
3110	Energieelektroniker-Anlagentechnik	IH/Hw	13 343	10 920	x	21	24	x	1,6	1,2	x			
2622	Zentralheizungs- und Lüftungsbauer	Hw	13 151	13 497	15 382	22	21	20	1,6	1,5	1,6			
2210	Zerspanungsmechaniker-Drehtechnik	IH/Hw	10 886	9 674	x	23	26	x	1,3	1,1	x			
3151	Radio- und Fernsehentechniker	Hw	9 347	9 431	11 431	24	27	25	1,1	1,1	1,2			
4010	Fleischer	IH/Hw	8 657	10 943	22 300	25	23	11	1,0	1,2	2,3			
	Zusammen 21 - 25 ...		55 384	54 465	x	x	x	x	6,5	6,2	x			
	Insgesamt 1 - 25 ...		545 463	570 604	x	x	x	x	64,4	63,6	x			
	Auszubildende insgesamt ...		847 069	883 439	950 984	x	x	x	100	100	100			
Weiblich														
7810	Bürokauffrau	IH/Hw	55 746	59 397	45 094	1	1	3	8,9	8,9	8,0			
9011	Friseurin	Hw	46 171	51 814	65 076	2	2	2	7,3	7,7	11,5			
6812	Kauffrau im Einzelhandel	IH/Hw	44 519	46 657	21 810	3	3	9	7,1	7,0	3,9			
8561	Arzthelferin	FB	41 925	42 178	31 417	4	4	7	6,7	6,3	5,5			
7812	Industriekauffrau	IH/Hw	39 162	40 012	32 353	5	5	5	6,2	6,0	5,7			
	Zusammen 1 - 5 ...		227 523	240 058	195 750	x	x	x	36,1	35,9	34,6			
8562	Zahnarzthelferin	FB	30 666	29 689	23 810	6	7	7	4,9	4,4	4,2			
6821	Fachverkäuferin im Nahrungsmittelhandwerk	Hw	30 187	38 393	36 892	7	6	4	4,8	5,7	6,5			
6910	Bankkauffrau	IH	29 501	28 581	19 968	8	8	9	4,7	4,3	3,5			
6811	Kauffrau im Groß- und Außenhandel	IH	20 616	21 273	17 869	9	10	10	3,3	3,2	3,2			
6820	Verkäuferin	IH/Hw	19 998	24 873	67 767	10	9	1	3,2	3,7	12,0			
	Zusammen 6 - 10 ...		130 968	142 809	166 306	x	x	x	20,8	21,3	29,4			
7535	Fachgehilfin in steuer- und wirtschafts- beratenden Berufen	FB	18 700	18 757	14 269	11	11	12	3,0	2,8	2,5			
9113	Hotelfachfrau	IH	17 389	18 183	x	12	12	x	2,8	2,7	x			
7813	Rechtsanwaltsgehilfin	FB	13 248	12 805	9 307	13	14	16	2,1	1,9	1,6			
7810	Bürogehilfin	IH/Hw	11 611	14 316	16 796	14	13	11	1,8	2,1	3,0			
7813	Rechtsanwalts- und Notargehilfin	FB	10 554	11 500	10 899	15	15	14	1,7	1,7	1,9			
	Zusammen 11 - 15 ...		71 502	75 561	x	x	x	x	11,4	11,3	x			

Fußnoten siehe S. 23.

ZUSAMMENFASSENDE ÜBERSICHTEN
1.4 Auszubildende 1990 in den 25 am stärksten besetzten Ausbildungsberufen*)

Kenn- ziffer	Ausbildungsberuf	Ausbil- dungs- bereich	Dagegen			Dagegen			Dagegen		
			1990	1989	1978	1990	1989	1978	1990	1989	1978
			Anzahl			Rangziffer			%		
7811	Verwaltungsfachangestellte	ÖD	10 327	10 876	-	16	16	-	1,6	1,6	-
9211	Hauswirtschafterin	Hausw/Lw	8 338	10 128	13 072	17	17	13	1,3	1,5	2,3
0531	Floristin	IH	8 103	8 893	6 532	18	18	21	1,3	1,3	1,2
6350	Technische Zeichnerin	IH/Hw	8 101	8 465	5 900	19	19	20	1,3	1,3	1,0
6851	Apothekenhelferin	FB	7 329	7 153	8 880	20	20	18	1,2	1,1	1,6
	Zusammen 16 - 20 ...		42 198	45 515	34 384	x	x	x	6,7	6,8	6,1
6352	Bauzeichnerin	IH/Hw	6 382	5 952	4 935	21	23	22	1,0	0,9	0,9
6940	Versicherungskauffrau	IH	6 132	5 905	3 153	22	24	31	1,0	0,9	0,6
7811	Sozialversicherungsfachangestellte	ÖD	6 000	5 584	2 950	23	25	33	1,0	0,8	0,5
0510	Gärtnerin	Lw	5 889	6 725	3 779	24	21	28	0,9	1,0	0,7
4110	Köchin	IH	5 831	6 589	2 959	25	22	32	0,9	1,0	0,5
	Zusammen 21 - 25 ...		30 234	30 755	17 776	x	x	x	4,8	4,6	3,1
	Insgesamt 1 - 25 ...		502 425	534 698	x	x	x	x	79,8	79,9	x
	Auszubildende insgesamt ...		629 811	669 095	566 389	x	x	x	100	100	100
Insgesamt											
7810	Bürokaufmann (-kauffrau)	IH/Hw	69 493	73 830	58 427	1	1	4	4,7	4,8	3,9
6812	Kaufmann(Kauffrau) im Einzelhandel.	IH/Hw	68 527	71 095	38 445	2	2	9	4,6	4,6	2,5
2811	Kraftfahrzeugmechaniker(in)	Hw	64 293	70 112	88 633	3	2	1	4,4	4,5	5,8
7812	Industrie Kaufmann(-kauffrau)	IH/Hw	63 225	64 041	54 748	4	4	5	4,3	4,1	3,6
6910	Bankkaufmann(-kauffrau)	IH	55 233	54 029	37 819	5	6	10	3,7	3,5	2,5
	Zusammen 1 - 5 ...		320 771	333 107	278 072	x	x	x	21,7	21,5	18,3
9011	Friseur(in)	Hw	48 984	55 058	68 584	6	5	3	3,3	3,5	4,5
6811	Kaufmann (Kauffrau) im Groß- und Außenhandel	IH	48 417	49 235	45 691	7	7	7	3,3	3,2	3,0
3110	Elektroinstallateur(in)	Hw	44 912	46 319	48 614	8	8	6	3,0	3,0	3,2
8561	Arzthelfer(in)	FB	41 975	42 223	31 438	9	9	14	2,8	2,7	2,1
2730	Industriemechaniker(in)- Maschinen- und Systemtechnik	IH/Hw	32 635	35 958	x	10	11	x	2,2	2,3	x
	Zusammen 6 - 10 ...		216 923	228 793	x	x	x	x	14,7	14,7	x
8562	Zahnarzthelfer(in)	FB	30 687	29 708	23 827	11	14	18	2,1	1,9	1,6
6821	Fachverkäufer(in) im Nahrungsmittel- handwerk	Hw	30 580	38 841	37 188	12	10	11	2,1	2,5	2,5
5010	Tischler(in)	Hw	30 418	31 192	35 139	13	12	12	2,1	2,0	2,3
2740	Industriemechaniker(in) -Betriebs- technik	IH/Hw	29 650	27 546	x	14	16	x	2,0	1,8	x
5110	Maler(in) und Lackierer(in)	Hw	25 119	27 992	34 370	15	15	13	1,7	1,8	2,3
	Zusammen 11 - 15 ...		146 454	155 279	x	x	x	x	9,9	10,0	x
6820	Verkäufer(in)	IH/Hw	24 438	30 492	84 890	16	13	2	1,7	2,0	5,6
7535	Fachgehilfe(-gehilfin) in steuer- und wirtschaftsberatenden Berufen	FB	23 496	23 103	18 081	17	19	25	1,6	1,5	1,2
2621	Gas- und Wasserinstallateur(in)	Hw	22 982	24 353	27 938	18	17	16	1,6	1,6	1,8
3115	Energieelektroniker(in) - Betriebs- technik	IH/Hw	20 826	22 647	x	19	20	x	1,4	1,5	x
9113	Hotelfachmann(-fachfrau)	IH	20 602	20 736	x	20	24	x	1,4	1,3	x
	Zusammen 16 - 20 ...		112 344	121 331	x	x	x	x	7,6	7,8	x
4110	Koch (Köchin)	IH	20 407	23 209	18 389	21	18	24	1,4	1,5	1,2
2910	Werkzeugmechaniker(in) - Stanz- und Umformtechnik	IH/Hw	19 443	22 126	x	22	21	x	1,3	1,4	x
3120	Kommunikationselektroniker(in) - Tele- kommunikationstechnik	IH/ÖD	19 394	16 369	x	23	27	x	1,3	1,0	x
2700	Metallbauer(in)	Hw	18 591	21 320	x	24	23	x	1,3	1,4	x
3911	Bäcker(in)	IH/Hw	17 682	21 654	23 884	25	22	17	1,2	1,4	1,6
	Zusammen 21 - 25 ...		95 517	104 678	x	x	x	x	6,5	6,7	x
	Insgesamt 1 - 25 ...		892 009	943 188	x	x	x	x	60,4	60,8	x
	Auszubildende insgesamt ...		1 476 880	1 552 534	1 517 373	x	x	x	100	100	100

*) Neugeordnete Ausbildungsberufe einschl. Vorgängerberufe.

ZUSAMMENFASSENDE ÜBERSICHTEN

1.5 AUSZUBILDENDE 1990 NACH BERUFSBEREICHEN, BERUFSGRUPPEN UND GESCHLECHT

KENN- ZIFFER	BERUFSBEREICH BERUFSGRUPPE	INSGESAMT		MÄNNLICH		WEIBLICH	
		ANZAHL	%1)	ANZAHL	%2)	ANZAHL	%2)
I	PFLANZENBAUER, TIERZÜCHTER, FISCHEREIBERUFE	34843	2.4	19512	56.0	15331	44.0
01	LANDWIRTE	7880	0.5	7216	91.6	664	8.4
02	TIERZÜCHTER, FISCHEREIBERUFE	376	0.0	292	77.7	84	22.3
04	LANDWIRTSCHAFTLICHE ARBEITS- KRÄFTE, TIERPFLEGER	531	0.0	167	31.5	364	68.5
05	GARTENBAUER	24171	1.6	9978	41.3	14193	58.7
06	FORST-, JAGDBERUFE	1885	0.1	1859	98.6	26	1.4
II	BERGLEUTE, MINERALGEWINNER	2942	0.2	2942	100.0	-	-
07	BERGLEUTE	2808	0.2	2808	100.0	-	-
09	MINERALAUFBEREITER	134	0.0	134	100.0	-	-
III	FERTIGUNGSBERUFE	692462	46.9	621086	89.7	71376	10.3
10	STEINBEARBEITER	1697	0.1	1433	84.4	264	15.6
11	BAUSTOFFHERSTELLER	210	0.0	209	99.5	1	0.5
12	KERAMIKER	783	0.1	276	35.2	507	64.8
13	GLASHACHER	895	0.1	683	76.3	212	23.7
14	CHEMIEARBEITER	7092	0.5	6432	90.7	660	9.3
15	KUNSTSTOFFVERARBEITER	3522	0.2	3276	93.0	246	7.0
16	PAPIERHERSTELLER, -VERARBEITER	3405	0.2	2677	78.6	728	21.4
17	DRUCKER	14822	1.0	9148	61.7	5674	38.3
18	HOLZAUFBEREITER, HOLZWAREN- FERTIGER UND VERWANDTE BERUFE	762	0.1	673	88.3	89	11.7
19	METALLERZEUGER, WALZER	1839	0.1	1934	99.7	5	0.3
20	FORMER, FORMGIESSER	931	0.1	924	99.2	7	0.8
21	METALLVERFORMER (SPANLOS)	154	0.0	152	98.7	2	1.3
22	METALLVERFORMER (SPANEND)	18094	1.2	17102	94.5	992	5.5
23	METALLOBERFLÄCHENBEARBEITER, -VERGÜTER, -BESCHICHTER	925	0.1	647	69.9	278	30.1
24	METALLVERBINDER	1444	0.1	1430	99.0	14	1.0
25	SCHMIEDE	2152	0.1	2132	99.1	20	0.9
26	FEINBLECHNER, INSTALLATEURE	51588	3.5	50982	98.8	606	1.2
27	SCHLOSSER	97567	6.6	95510	97.9	2057	2.1
28	MECHANIKER	105787	7.2	102276	96.7	3511	3.3
29	WERKZEUGMACHER	25175	1.7	24146	95.8	1029	4.1
30	METALLFEINBAUER UND ZUGE- ORDNETE BERUFE	15988	1.1	6041	37.8	9947	62.2
31	ELEKTRIKER	144398	9.8	139094	96.3	5304	3.7
32	MONTIERER UND METALL- BERUFE A.H.G.	1941	0.1	1910	98.4	31	1.6
33	SPINNBERUFE	440	0.0	329	74.8	111	25.2
34	TEXTILHERSTELLER	1644	0.1	1132	68.9	512	31.1
35	TEXTILVERARBEITER	13236	0.9	670	5.1	12566	94.9
36	TEXTILVEREDLER	669	0.0	515	77.0	154	23.0
37	LEDERHERSTELLER, LEDER- UND FELLVERARBEITER	2497	0.2	1369	54.8	1128	45.2
39	BACK-, KONDIKTORWARENHERSTELLER	24729	1.7	16724	67.6	8005	32.4
40	FLEISCH-, FISCHVERARBEITER	9049	0.6	8661	95.7	388	4.3
41	SPEISEBEREITER	20485	1.4	14628	71.4	5857	28.6
42	GETRÄNKE-, GENUSSMITTELHERSTELLER	1347	0.1	1286	95.5	61	4.5
43	ÜBRIGE ERNÄHRUNGSBERUFE	1437	0.1	1133	78.8	304	21.2
44	MAURER, BETONBAUER	19627	1.3	19571	99.7	56	0.3
45	ZIMMERER, DACHDECKER, GERÜSTBAUER	12661	0.9	12521	98.9	140	1.1
47	STRASSENBAUER, TIEFBAUER	4615	0.3	4600	99.7	15	0.3
48	BAUHAUSSTÄTTER	7182	0.5	6944	96.7	238	3.3
49	RAUMHAUSSTÄTTER, POLSTERER	5126	0.3	2976	58.1	2150	41.9
50	TISCHLER, MODELLBAUER	36789	2.5	33044	89.8	3745	10.2
51	MALER, LACKIERER UND VERWANDTE BERUFE	26702	1.8	23623	88.5	3079	11.5
52	WARENPRÜFER, VERSANDFERTIGMACHER	2891	0.2	2209	76.4	682	23.6
54	MASCHINISTEN UND ZUGEHÖRIGE BERUFE	65	0.0	64	98.5	1	1.5
IV	TECHNISCHE BERUFE	43519	2.9	19692	45.2	23827	54.8
62	TECHNIKER	2654	0.2	1562	58.9	1092	41.1
63	TECHNISCHE SONDERFACHKRÄFTE	40865	2.8	18130	44.4	22735	55.6
V	DIENSTLEISTUNGSBERUFE	703114	47.6	183837	26.1	519277	73.9
68	WARENKAUFLEUTE	188269	12.7	59607	31.7	128662	68.3
69	BANK-, VERSICHERUNGSKAUFLEUTE	71886	4.9	34816	48.4	37070	51.6
70	ANDERE DIENSTLEISTUNGSKAUF- LEUTE UND ZUGEHÖRIGE BERUFE	21880	1.5	9389	42.9	12491	57.1
71	BERUFE DES LANDVERKEHRS	3384	0.2	2717	80.3	667	19.7
72	BERUFE DES WASSER- UND LUFTVERKEHRS	711	0.0	686	96.5	25	3.5
73	BERUFE DES NACHRICHTENVERKEHRS	6742	0.5	3656	54.2	3086	45.8
75	UNTERNEHMER, ORGANISATOREN, WIRTSCHAFTSPRÜFER	23496	1.6	4786	20.4	18700	79.6
77	RECHNUNGSKAUFLEUTE, DATEN- VERARBEITUNGSFACHLEUTE	4696	0.3	3075	65.5	1621	34.5
78	BÜROFACH-, BÜROHILFSKRÄFTE	202703	13.7	48591	24.0	154112	76.0
80	SICHERHEITSAHNER	1410	0.1	1351	95.8	59	4.2
82	PUBLIZISTEN, DOLMETSCHER BIBLIOTHEKARE	486	0.0	42	8.6	444	91.4
83	KÜNSTLER UND ZUGEHÖRIGE BERUFE	8699	0.6	2853	32.8	5846	67.2
85	ÜBRIGE GESUNDHEITSDIENSTBERUFE	74438	5.0	94	0.1	74344	99.9
87	LEHRER	897	0.1	430	47.9	467	52.1
90	KÖRPERPFLEGER	48984	3.3	2813	5.7	46171	94.3
91	GÄSTEBETREUER	30449	2.1	6543	21.5	23906	78.5
92	HAUSHIRTSCHAFTLICHE BERUFE	11182	0.8	215	1.9	10967	98.1
93	REINIGUNGSBERUFE	2802	0.2	2163	77.2	639	22.8
	INSGESAMT	1476880	100.0	847069	57.4	629811	42.6

1) ANTEIL AN DEN AUSZUBILDENDEN INSGESAMT.- 2) ANTEIL AM BERUFSBEREICH BZW. AN DER BERUFSGRUPPE.

ZUSAMMENFASSENDE ÜBERSICHTEN

1.6 Ausländische Auszubildende 1990 nach Ausbildungsbereichen und Staatsangehörigkeit

Ausbildungsbereich	Insgesamt	Land der Staatsangehörigkeit						
		Italien	Griechenland	Spanien	Portugal	Türkei	Jugoslawien	sonstige Staatsangehörigkeit 4)
Industrie und Handel 1)	43 888	4 218	1 930	1 575	949	20 061	8 147	7 008
Handwerk	45 677	5 460	2 666	1 314	947	20 301	6 872	8 117
Landwirtschaft ...	208	9	3	3	-	16	17	160
Öffentlicher Dienst 2)	1 183	156	75	44	28	401	287	192
Freie Berufe 2) ..	6 948	550	357	187	104	3 396	1 188	1 166
Hauswirtschaft 3)	328	38	21	18	11	105	33	102
Seeschifffahrt	7	-	-	-	-	-	-	7
Insgesamt ...	98 239	10 431	5 052	3 141	2 039	44 280	16 544	16 752

Fußnoten siehe unten.

2 Neu abgeschlossene Ausbildungsverträge nach Ausbildungsbereichen

Jahr	Insgesamt	Davon im Ausbildungsbereich						
		Industrie und Handel 1)	Handwerk	Landwirtschaft	Öffentlicher Dienst 2)	Freie Berufe 2)	Hauswirtschaft 3)	Seeschifffahrt
1978	621 016	301 395 ^{a)}	225 267	21 333	20 846	46 931	4 770	474
1979	656 389	321 547 ^{a)}	239 263	22 837	18 333	49 228	4 789	392
1980	669 901	327 566 ^{a)}	243 151	23 466	20 384	50 940	4 074	320
1981	620 788	302 019 ^{a)}	216 035	23 937	20 855	54 343	3 261	338
1982	649 367	310 954 ^{a)}	232 140	24 378	23 173	54 929	3 317	476
1983	701 183	337 555 ^{a)}	251 187	25 618	26 378	55 642	4 346	457
1984	723 464	360 208 ^{a)}	249 761	24 678	27 200	56 533	4 675	409
1985	709 322	362 355 ^{a)}	236 684	21 839	27 466	55 406	5 081	491
1986	696 403	363 762 ^{a)}	225 941	20 631	26 537	54 108	5 017	407
1987 5)	659 112	347 719 ^{a)}	211 552	17 263	25 427	51 414	5 472	265
1988 5)	610 264	318 378 ^{a)}	200 980	15 091	23 464	47 285	4 852	214
1989 5)	567 389	294 108 ^{a)}	184 207	13 645	21 781	49 133	4 335	180
1990 5)	538 179	278 778 ^{a)}	172 431	12 011	21 584	49 436	3 770	169

Veränderung 1990 gegenüber 1989 in %

- 5,1 - 5,2 - 6,4 - 12,0 - 0,9 + 0,6 - 13,0 - 6,1

Fußnoten siehe unten.

3 Vorzeitig gelöste Ausbildungsverträge nach Ausbildungsbereichen

Jahr	Insgesamt	Davon im Ausbildungsbereich						
		Industrie und Handel 1)	Handwerk	Landwirtschaft	Öffentlicher Dienst 2)	Freie Berufe 2)	Hauswirtschaft 3)	Seeschifffahrt
1978	68 657	29 596	32 998	1 261	642	3 595	452	113
1979	81 412	35 164	39 592	1 649	789	3 638	580	-
1980	92 492	40 520	44 218	1 949	779	4 264	683	79
1981	96 422	41 244	46 897	2 203	834	4 598	582	64
1982	90 517	35 076	46 825	2 280	731	4 956	501	148
1983	92 488	36 203	46 945	2 434	812	5 312	646	136
1984	98 728	37 814	50 275	2 769	883	6 186	702	99
1985	103 897	40 347	52 216	2 969	1 020	6 310	921	114
1986	110 220	42 650	55 229	2 829	1 112	7 169	1 047	184
1987 5)	115 337	44 731	57 291	2 983	1 222	7 963	998	149
1988 5)	123 949	46 357	62 719	2 796	1 309	9 499	1 149	120
1989 5)	129 262	50 427	63 041	2 777	1 475	10 237	1 214	91
1990 5)	134 007	51 712	64 805	2 834	1 560	11 913	1 088	95

Veränderung 1990 gegenüber 1989 in %

+ 3,7 + 2,5 + 2,8 + 2,1 + 5,8 + 16,4 - 10,4 + 4,4

- 1) Einschl. Banken, Versicherungen, Gast- und Verkehrsgewerbe.
 2) Ohne diejenigen Ausbildungsverträge, die nach dem Berufsbildungsgesetz bei anderen zuständigen Stellen (Kammern) außerhalb dieses Ausbildungsbereichs registriert werden.
 3) Hauswirtschaft im städtischen Bereich.
 4) Einschl. staatenlos, ungeklärte Staatsangehörigkeit und ohne Angabe.

- 5) Einschl. Auszubildende in Ausbildungsgängen für Behinderte.
 a) Einschl. neu abgeschlossener Anschlußverträge in Stufenbildung.

ZUSAMMENFASSENDE ÜBERSICHTEN

4.1 Prüfungsteilnehmer nach Ausbildungsbereichen

Jahr	Insgesamt	Davon im Ausbildungsbereich						See-schiffahrt
		Industrie und Handel 1)	Handwerk	Land-wirtschaft	Öffentlicher Dienst 2)	Freie Berufe 2)	Haus-wirtschaft 3)	
Teilnehmer an Abschlussprüfungen								
1978	539 031	287 620	169 355	17 512	14 382	43 674	6 042	446
1979	555 090	297 055	174 025	18 855	16 126	41 949	6 625	455
1980	624 681	325 300	208 094	21 238	18 718	43 768	7 130	433
1981	666 990	346 610	227 064	20 658	19 480	46 605	6 064	509
1982	693 817	358 026	240 727	20 146	19 822	50 123	4 463	510
1983	692 106	351 116	237 642	22 009	21 528	53 532	5 749	530
1984	677 458	349 105	221 777	23 300	22 985	53 942	5 958	391
1985	705 495	367 325	228 184	22 410	25 185	55 343	6 623	425
1986	750 946	394 948	239 284	23 982	27 587	55 949	8 693	503
1987 4)	757 959	402 637	237 261	23 646	28 229	54 597	11 239	350
1988 4)	719 513	398 766	221 485	22 361	29 352	36 500	10 710	339
1989 4)	676 241	364 298	205 369	19 134	27 533	49 941	9 510	456
1990 4)	602 830	322 702	190 439	16 895	20 965	43 812	7 701	316
darunter: mit bestandener Prüfung								
Anzahl								
1978	483 609	262 310	145 467	16 099	13 568	40 010	5 792	363
1979	503 768	273 577	152 233	17 495	15 223	38 615	6 258	367
1980	568 082	300 194	182 752	19 784	17 936	40 401	6 654	361
1981	603 369	319 690	197 102	19 210	18 669	42 588	5 722	388
1982	620 435	326 349	206 436	18 762	18 837	45 392	4 244	415
1983	616 417	318 798	202 508	20 473	20 496	48 351	5 394	397
1984	604 838	319 017	187 792	21 680	21 829	48 664	5 534	322
1985	632 535	337 401	194 155	20 651	23 713	50 177	6 059	379
1986	675 045	362 351	204 798	22 282	26 165	51 157	7 845	447
1987 4)	680 084	368 716	201 915	21 934	26 769	50 142	10 298	310
1988 4)	643 098	362 857	188 775	20 448	27 736	33 273	9 703	306
1989 4)	601 568	329 625	172 951	17 163	26 212	46 578	8 648	391
1990 4)	531 647	291 122	158 119	15 095	20 068	40 061	6 912	270
Prozent								
1978	89,7	91,2	85,9	91,9	94,3	91,6	95,9	81,4
1979	90,8	92,1	87,5	92,8	94,4	92,1	94,5	80,7
1980	90,9	92,3	87,8	93,2	95,8	92,3	93,3	83,4
1981	90,5	92,2	86,8	93,0	95,8	91,4	94,4	76,2
1982	89,4	91,2	85,8	93,1	95,0	90,6	95,1	81,4
1983	89,1	90,8	85,2	93,0	95,2	90,3	93,8	74,9
1984	89,3	91,4	84,7	93,0	95,0	90,2	92,9	82,4
1985	89,7	91,9	85,1	92,2	94,2	90,7	91,5	89,2
1986	89,9	91,7	85,6	92,9	94,8	91,4	90,2	88,9
1987 4)	89,7	91,6	85,1	92,8	94,8	91,8	91,6	88,6
1988 4)	89,4	91,0	85,2	91,4	94,5	91,2	90,6	90,3
1989 4)	89,0	90,5	84,2	89,7	95,2	93,3	90,9	85,7
1990 4)	88,2	90,2	83,0	89,3	95,7	91,4	89,8	85,4
Teilnehmer an Fortbildungsprüfungen								
1978	72 710	35 646	32 065	3 119	767	174	912	27
1979	84 649	46 597	32 941	3 186	484	191	1 236	14
1980	84 231	43 680	35 658	3 502	206	228	940	17
1981	90 438	47 862	37 372	3 704	240	175	1 070	15
1982	97 377	50 753	39 434	4 180	1 529	229	1 241	11
1983	97 284	50 139	38 857	4 241	2 593	268	1 175	11
1984	99 239	52 540	38 773	4 478	1 901	421	1 108	18
1985	105 078	53 751	42 700	5 129	2 159	271	1 050	18
1986	110 841	56 982	45 799	4 659	1 886	390	1 115	10
1987	122 123	65 021	48 817	5 060	1 657	386	1 165	17
1988	135 352	69 875	56 946	5 091	1 784	439	1 198	19
1989	141 363	71 114	61 779	4 660	1 971	542	1 289	8
1990	139 712	69 742	61 530	4 506	2 134	662	1 120	18
darunter: mit bestandener Prüfung								
Anzahl								
1978	53 874	24 613	24 836	2 667	683	170	879	26
1979	63 626	33 656	25 348	2 793	431	185	1 201	12
1980	61 654	29 648	27 585	3 122	185	221	878	15
1981	64 990	31 941	28 331	3 295	223	169	1 016	15
1982	70 111	33 903	29 788	3 676	1 395	222	1 116	11
1983	70 373	33 808	29 243	3 704	2 290	255	1 062	11
1984	72 195	35 925	29 296	3 859	1 753	363	981	18
1985	76 005	35 884	32 521	4 406	2 023	256	897	18
1986	80 672	39 073	34 742	3 804	1 740	352	951	10
1987	88 953	44 773	37 098	4 169	1 572	339	985	17
1988	99 399	47 916	44 193	4 242	1 669	404	957	18
1989	104 900	49 340	48 259	3 876	1 869	485	1 064	7
1990	104 654	49 321	48 034	3 790	2 022	557	914	16
Prozent								
1978	74,1	69,0	77,5	85,5	89,0	97,7	96,4	96,3
1979	75,2	72,2	76,9	87,7	89,0	96,9	97,2	85,7
1980	73,2	67,9	77,4	89,1	89,8	96,9	93,4	88,2
1981	71,9	66,7	75,8	89,0	92,9	96,6	95,0	100
1982	72,0	66,8	75,5	87,9	91,2	96,9	89,9	100
1983	72,3	67,4	75,3	87,3	88,3	95,1	90,4	100
1984	72,7	68,4	75,6	86,2	92,2	86,2	88,5	100
1985	72,3	66,8	76,2	85,9	93,7	94,5	85,4	100
1986	72,8	68,6	75,9	81,6	92,3	90,3	85,3	100
1987	72,8	68,9	76,0	82,4	94,9	87,8	84,5	100
1988	73,4	68,6	77,6	83,3	93,6	92,0	79,9	94,7
1989	74,2	69,4	78,1	83,2	94,8	89,5	82,5	87,5
1990	74,9	70,7	78,1	84,1	94,8	84,1	81,6	88,9

1) Einschl. Banken, Versicherungen, Gast- und Verkehrsge- werbe.

2) Ohne diejenigen Auszubildenden, deren Ausbildungsverträge nach dem Berufsbildungsgesetz bei anderen zuständigen

Stellen (Kammern) außerhalb dieses Ausbildungsbereichs registriert werden.

3) Hauswirtschaft im städtischen Bereich.

4) Einschl. Auszubildende in Ausbildungsgängen für Be- hinderte.

ZUSAMMENFASSENDE ÜBERSICHTEN

4.2 Prüfungsteilnehmer 1990 nach Ausbildungsbereichen und Ländern

Land	Insgesamt	Davon im Ausbildungsbereich						
		Industrie und Handel 1)	Handwerk	Land- wirtschaft	Öffentlicher Dienst 2)	Freie Berufe 2)	Hauswirt- schaft 3)	See- schifffahrt
Teilnehmer an Abschlußprüfungen								
Schleswig-Holstein	26 431	12 918	8 756	1 112	998	2 089	427	131
Hamburg	16 035	9 741	4 278	187	636	1 020	92	81
Niedersachsen	81 204	38 740	28 303	3 347	3 934	5 794	1 054	32
Bremen	9 156	5 837	2 161	98	227	646	115	72
Nordrhein-Westfalen	164 791	90 857	49 700	3 523	5 592	12 833	2 286	-
Hessen	49 147	27 882	13 545	1 135	2 402	3 590	593	-
Rheinland-Pfalz	33 686	17 495	11 651	1 093	907	2 249	291	-
Baden-Württemberg	87 670	48 898	26 209	2 545	3 095	5 884	1 039	-
Bayern	111 489	58 101	38 418	3 501	2 268	7 594	1 607	-
Saarland	9 899	5 124	3 415	187	299	720	154	-
Berlin (West)	13 322	7 109	4 003	167	607	1 393	43	-
Bundesgebiet ...	602 830	322 702	190 439	16 895	20 965	43 812	7 701	316
darunter: mit bestandener Prüfung Anzahl								
Schleswig-Holstein	23 015	11 310	7 221	1 017	958	1 992	400	117
Hamburg	14 452	9 052	3 529	173	615	930	88	65
Niedersachsen	70 548	34 333	23 371	2 951	3 722	5 239	906	26
Bremen	7 695	4 941	1 696	87	216	588	105	62
Nordrhein-Westfalen	143 286	81 294	40 187	3 037	5 352	11 505	1 911	-
Hessen	43 363	25 096	11 006	1 041	2 307	3 397	516	-
Rheinland-Pfalz	29 313	15 858	9 417	878	865	2 061	234	-
Baden-Württemberg	82 571	46 389	24 017	2 393	3 014	5 746	1 012	-
Bayern	98 361	52 373	32 105	3 254	2 162	6 879	1 588	-
Saarland	8 536	4 592	2 726	136	287	680	115	-
Berlin (West)	10 507	5 884	2 844	128	570	1 044	37	-
Bundesgebiet ...	531 647	291 122	158 119	15 095	20 068	40 061	6 912	270
Prozent								
Schleswig-Holstein	87,1	87,6	82,5	91,5	96,0	95,4	93,7	89,3
Hamburg	90,1	92,9	82,5	92,5	96,7	91,2	95,7	80,2
Niedersachsen	86,9	88,6	82,6	88,2	94,6	90,4	86,0	81,3
Bremen	84,0	84,6	78,5	88,8	95,2	91,0	91,3	86,1
Nordrhein-Westfalen	87,0	89,5	80,9	86,2	95,7	89,7	83,6	-
Hessen	88,2	90,0	81,3	91,7	96,0	94,6	87,0	-
Rheinland-Pfalz	87,0	90,6	80,8	80,3	95,4	91,6	80,4	-
Baden-Württemberg	94,2	94,9	91,6	94,0	97,4	97,7	97,4	-
Bayern	88,2	90,1	83,6	92,9	95,3	90,6	98,8	-
Saarland	86,2	89,6	79,8	72,7	96,0	94,4	74,7	-
Berlin (West)	78,9	82,8	71,0	76,6	93,9	74,9	86,0	-
Bundesgebiet ...	88,2	90,2	83,0	89,3	95,7	91,4	89,8	85,4
Teilnehmer an Fortbildungsprüfungen								
Schleswig-Holstein	3 220	1 357	1 401	314	43	23	82	-
Hamburg	3 295	1 789	1 445	30	3	28	-	-
Niedersachsen	14 893	7 308	6 337	881	95	32	240	-
Bremen	1 442	802	533	-	5	28	56	18
Nordrhein-Westfalen	38 985	21 903	14 158	784	1 769	128	243	-
Hessen	13 242	6 765	5 868	341	-	193	75	-
Rheinland-Pfalz	7 473	3 241	3 809	323	8	32	60	-
Baden-Württemberg	25 070	12 761	11 307	694	29	127	152	-
Bayern	28 304	11 704	15 161	1 107	139	-	193	-
Saarland	1 748	866	823	32	8	-	19	-
Berlin (West)	2 040	1 246	688	-	35	71	-	-
Bundesgebiet ...	139 712	69 742	61 530	4 506	2 134	662	1 120	18
darunter: mit bestandener Prüfung Anzahl								
Schleswig-Holstein	2 314	1 081	859	238	40	23	73	-
Hamburg	2 346	1 282	1 011	23	3	27	-	-
Niedersachsen	10 783	5 001	4 769	694	90	31	198	-
Bremen	1 092	587	409	-	5	23	52	16
Nordrhein-Westfalen	27 523	14 043	10 835	661	1 673	103	208	-
Hessen	10 253	5 102	4 663	295	-	148	45	-
Rheinland-Pfalz	5 484	2 510	2 634	249	8	32	51	-
Baden-Württemberg	19 223	9 425	8 921	597	28	126	126	-
Bayern	22 998	8 809	12 898	1 005	136	-	150	-
Saarland	1 351	698	606	28	8	-	11	-
Berlin (West)	1 287	783	429	-	31	44	-	-
Bundesgebiet ...	104 654	49 321	48 034	3 790	2 022	557	914	16
Prozent								
Schleswig-Holstein	71,9	79,7	61,3	75,8	93,0	100	89,0	-
Hamburg	71,2	71,7	70,0	76,7	100	96,4	-	-
Niedersachsen	72,4	68,4	75,3	78,8	94,7	96,9	82,5	-
Bremen	75,7	73,2	76,7	-	100	82,1	92,9	88,9
Nordrhein-Westfalen	70,6	64,1	76,5	84,3	94,6	80,5	85,6	-
Hessen	77,4	75,4	79,5	86,5	-	76,7	60,0	-
Rheinland-Pfalz	73,4	77,4	69,2	77,1	100	100	85,0	-
Baden-Württemberg	76,7	73,9	78,9	86,0	96,6	99,2	82,9	-
Bayern	81,3	75,3	85,1	90,8	97,8	-	77,7	-
Saarland	77,3	80,6	73,6	87,5	100	-	57,9	-
Berlin (West)	63,1	62,8	62,4	-	88,6	62,0	-	-
Bundesgebiet ...	74,9	70,7	78,1	84,1	94,8	84,1	81,6	88,9

1) Einschl. Banken, Versicherungen, Gast- und Verkehrsgewerbe.
2) Ohne diejenigen Auszubildenden, deren Ausbildungsverträge nach dem Berufsbildungsgesetz bei anderen zuständigen

Stellen (Kammern) außerhalb dieses Ausbildungsbereichs registriert werden.
3) Hauswirtschaft im städtischen Bereich.

ZUSAMMENFASSENDE ÜBERSICHTEN

5. AUSZUBILDENDE 1990 NACH GRÖßENKLASSEN DER BESETZUNG UND AUSBILDUNGSBEREICHEN

GRÖßENKLASSE VDN ... bis unter	AUSZUBILDENDE INSGESAMT		ZAHL DER AUSBILDUNGSBERUFE		KUMULIERTE WERTE			
	ANZAHL	%)	ANZAHL	%)	AUSZUBILDENDE		AUSBILDUNGSBERUF	
					ANZAHL	%)	ANZAHL	%)
INDUSTRIE UND HANDEL								
1 - 10	272	0	61	19	272	0	61	19
10 - 20	357	0	25	8	629	0	86	26
20 - 50	1908	0	38	12	1937	0	124	38
50 - 100	2438	0	33	10	4375	1	157	48
100 - 200	5035	1	34	10	9410	1	181	58
200 - 500	10853	1	34	10	20263	3	225	69
500 - 1000	17486	2	24	7	37749	5	249	76
1000 - 2000	35281	5	24	7	73030	10	273	83
2000 - 5000	80570	11	25	8	153600	20	298	91
5000 - 10000	72518	10	10	3	226118	30	308	94
10000 - 20000	120552	16	9	3	346670	46	317	97
20000 - 50000	170810	23	6	2	517480	68	323	99
50000 u. mehr	238938	32	4	1	756416	100	327	100
INSGESAMT	756416	100	327	100	-	-	-	-
HANDWERK								
1 - 10	187	0	63	27	187	0	63	27
10 - 20	315	0	23	10	502	0	86	37
20 - 50	812	0	27	12	1314	0	113	49
50 - 100	1381	0	20	9	2695	1	133	58
100 - 200	2200	0	15	7	4895	1	148	64
200 - 500	7856	2	25	11	12751	3	173	75
500 - 1000	7431	2	11	5	20182	4	184	80
1000 - 2000	20070	4	14	6	40252	8	198	86
2000 - 5000	28137	6	9	4	68389	14	207	90
5000 - 10000	76861	16	11	5	145250	30	218	95
10000 - 20000	74373	15	5	2	219623	45	223	97
20000 - 50000	202995	42	6	3	422618	87	229	100
50000 u. mehr	64283	13	1	0	486911	100	230	100
INSGESAMT	486911	100	230	100	-	-	-	-
LANDWIRTSCHAFT								
1 - 10	3	0	1	6	3	0	1	6
10 - 20	17	0	1	6	20	0	2	13
20 - 50	34	0	1	6	54	0	3	19
50 - 100	128	0	2	13	180	1	5	31
100 - 200	376	1	2	13	555	2	7	44
200 - 500	-	-	-	-	556	2	7	44
500 - 1000	1579	5	3	19	2135	7	10	63
1000 - 2000	5705	19	4	25	7840	26	14	88
2000 - 5000	-	-	-	-	7840	26	14	88
5000 - 10000	7379	25	1	6	15219	51	15	94
10000 - 20000	14528	49	1	6	29748	100	16	100
20000 - 50000	-	-	-	-	29748	100	16	100
50000 u. mehr	-	-	-	-	29748	100	16	100
INSGESAMT	29748	100	16	100	-	-	-	-
ÖFFENTLICHER DIENST								
1 - 10	2	0	1	5	2	0	1	5
10 - 20	13	0	1	5	15	0	2	10
20 - 50	95	0	3	14	110	0	6	24
50 - 100	75	0	1	5	185	0	7	29
100 - 200	131	0	1	5	316	0	7	33
200 - 500	699	1	2	10	1015	2	9	43
500 - 1000	1671	3	2	10	2686	4	11	52
1000 - 2000	4568	7	3	14	7254	11	14	67
2000 - 5000	8674	14	3	14	15928	25	17	81
5000 - 10000	6742	11	1	5	22670	36	18	86
10000 - 20000	40775	64	3	14	63445	100	21	100
20000 - 50000	-	-	-	-	63445	100	21	100
50000 u. mehr	-	-	-	-	63445	100	21	100
INSGESAMT	63445	100	21	100	-	-	-	-

FUSSNOTEN SIEHE S. 29.

ZUSAMMENFASSENDE ÜBERSICHTEN

5. AUSZUBILDENDE 1990 NACH GRÖSSENKLASSEN DER BESETZUNG UND AUSBILDUNGSBEREICHEN

GRÖSSENKLASSE VON ... bis unter	AUSZUBILDENDE INSGESAMT		ZAHL DER AUSBILDUNGSBERUFE		KUMULIERTE WERTE			
	ANZAHL	%)	ANZAHL	%)	AUSZUBILDENDE		AUSBILDUNGSBERUF	
					ANZAHL	%)	ANZAHL	%)
FREIE BERUFE								
1 - 10	3	0	1	10	3	0	1	10
10 - 20	-	-	-	-	3	0	1	10
20 - 50	-	-	-	-	3	0	1	10
50 - 100	-	-	-	-	3	0	1	10
100 - 200	131	0	1	10	134	0	2	20
200 - 500	-	-	-	-	134	0	2	20
500 - 1000	720	1	1	10	854	1	3	30
1000 - 2000	1778	1	1	10	2630	2	4	40
2000 - 5000	-	-	-	-	2630	2	4	40
5000 - 10000	7355	6	1	10	9985	8	5	50
10000 - 20000	24119	19	2	20	34104	26	7	70
20000 - 50000	96158	74	3	30	130262	100	10	100
50000 u. mehr	-	-	-	-	130262	100	10	100
INSGESAMT	130262	100	10	100	-	-	-	-
HAUSWIRTSCHAFT								
1 - 10	-	-	-	-	-	-	-	-
10 - 20	-	-	-	-	-	-	-	-
20 - 50	-	-	-	-	-	-	-	-
50 - 100	-	-	-	-	-	-	-	-
100 - 200	-	-	-	-	-	-	-	-
200 - 500	-	-	-	-	-	-	-	-
500 - 1000	-	-	-	-	-	-	-	-
1000 - 2000	-	-	-	-	-	-	-	-
2000 - 5000	2782	29	1	50	2782	29	1	50
5000 - 10000	6891	71	1	50	9673	100	2	100
10000 - 20000	-	-	-	-	9673	100	2	100
20000 - 50000	-	-	-	-	9673	100	2	100
50000 u. mehr	-	-	-	-	9673	100	2	100
INSGESAMT	9673	100	2	100	-	-	-	-
SEESCHIFFFAHRT								
1 - 10	-	-	-	-	-	-	-	-
10 - 20	-	-	-	-	-	-	-	-
20 - 50	-	-	-	-	-	-	-	-
50 - 100	-	-	-	-	-	-	-	-
100 - 200	-	-	-	-	-	-	-	-
200 - 500	425	100	1	100	425	100	1	100
500 - 1000	-	-	-	-	425	100	1	100
1000 - 2000	-	-	-	-	425	100	1	100
2000 - 5000	-	-	-	-	425	100	1	100
5000 - 10000	-	-	-	-	425	100	1	100
10000 - 20000	-	-	-	-	425	100	1	100
20000 - 50000	-	-	-	-	425	100	1	100
50000 u. mehr	-	-	-	-	425	100	1	100
INSGESAMT	425	100	1	100	-	-	-	-
INSGESAMT								
1 - 10	467	0	127	21	467	0	127	21
10 - 20	702	0	50	8	1169	0	177	29
20 - 50	2249	0	69	11	3418	0	246	41
50 - 100	4020	0	56	9	7438	1	302	50
100 - 200	7873	1	53	9	15311	1	355	58
200 - 500	19833	1	62	10	35144	2	417	69
500 - 1000	28887	2	41	7	64031	4	458	75
1000 - 2000	67400	5	46	8	131431	9	504	83
2000 - 5000	120163	8	38	6	251594	17	542	89
5000 - 10000	177746	12	25	4	429340	29	567	93
10000 - 20000	274348	19	20	3	703688	48	587	97
20000 - 50000	469963	32	15	2	1173651	79	602	99
50000 u. mehr	303229	21	5	1	1476880	100	607	100
INSGESAMT	1476880	100	607	100	-	-	-	-

1) ANTEIL AM INSGESAMT.

ZUSAMMENFASSENDE ÜBERSICHTEN

6 Auszubildende 1990 in den neuen Bundesländern nach Berufsbereichen, Berufsgruppen und Geschlecht

Kenn- ziffer	Berufsbereich Berufsgruppe	Männlich		Weiblich		Insgesamt		Darunter 1. Schul- jahrgang	
		Anzahl	%	Anzahl	%	Anzahl	%	Anzahl	%
I	Pflanzenbauer, Tierzüchter, Fischereiberufe	10 400	6,6	8 031	8,2	18 431	7,2	7 085	5,7
01	Landwirte	6 519	4,1	2 710	2,8	9 229	3,6	3 508	2,8
02	Tierzüchter, Fischereiberufe	991	0,6	1 280	1,3	2 271	0,9	652	0,5
04	Landwirtschaftliche Arbeitskräfte, Tierpfleger	864	0,5	496	0,5	1 360	0,5	300	0,2
05	Gartenbauer	996	0,6	3 437	3,5	4 433	1,7	2 013	1,6
06	Forst-, Jagdberufe	1 030	0,7	108	0,1	1 138	0,4	612	0,5
II	Bergleute, Mineralgewinner	689	0,4	55	0,1	744	0,3	210	0,2
07	Bergleute	680	0,4	40	0,0	720	0,3	186	0,2
09	Mineralfabrikanten	9	0,0	15	0,0	24	0,0	24	0,0
III	Fertigungsberufe	132 764	84,0	34 231	35,1	166 995	65,4	80 430	65,2
10	Steinbearbeiter	163	0,1	7	0,0	170	0,1	94	0,1
11	Baustoffhersteller	70	0,0	91	0,1	161	0,1	66	0,1
12	Keramiker	237	0,1	784	0,8	1 021	0,4	448	0,4
13	Glasmacher	216	0,1	338	0,3	554	0,2	260	0,2
14	Chemiearbeiter	615	0,4	2 264	2,3	2 879	1,1	1 235	1,0
15	Kunststoffverarbeiter	194	0,1	403	0,4	597	0,2	281	0,2
16	Papierhersteller, -verarbeiter	246	0,2	220	0,2	466	0,2	261	0,2
17	Drucker	588	0,4	779	0,8	1 367	0,5	618	0,5
18	Holzaufbereiter, Holzwarenfertiger und verwandte Berufe	1 274	0,8	403	0,4	1 677	0,7	850	0,7
19	Metallerzeuger, Walzer	426	0,3	215	0,2	641	0,3	230	0,2
20	Formen, Formgießer	358	0,2	54	0,1	412	0,2	181	0,1
21	Metallverformer (spanlos)	657	0,4	142	0,1	799	0,3	342	0,3
22	Metallverformer (spanend)	6 638	4,2	919	0,9	7 557	3,0	3 808	3,1
23	Metalloberflächenbearbeiter, -vergüter, -beschichter	286	0,2	117	0,1	403	0,2	159	0,1
24	Metallverbinder	1 250	0,8	96	0,1	1 346	0,5	453	0,4
25	Schmiede	344	0,2	13	0,0	357	0,1	185	0,2
26	Feinblechner, Installateure	5 840	3,7	50	0,1	5 890	2,3	3 306	2,7
27	Schlosser	13 309	8,4	658	0,7	13 967	5,5	5 872	4,8
28	Mechaniker	29 958	18,9	1 973	2,0	31 931	12,5	15 058	12,2
29	Werkzeugmacher	3 597	2,3	238	0,2	3 835	1,5	1 287	1,0
30	Metallfeinbauer und zugeordnete Berufe	622	0,4	445	0,5	1 067	0,4	346	0,3
31	Elektriker	20 104	12,7	2 632	2,7	22 736	8,9	10 011	8,1
32	Montierer und Metallberufe a.n.g.	-	-	-	-	-	-	-	-
33	Spinnberufe	120	0,1	942	1,0	1 062	0,4	543	0,4
34	Textilhersteller	234	0,1	1 943	2,0	2 177	0,9	940	0,8
35	Textilverarbeiter	122	0,1	5 458	5,6	5 580	2,2	2 431	2,0
36	Textilveredler	52	0,0	333	0,3	385	0,2	179	0,1
37	Lederhersteller, Leder- und Fellverarbeiter ..	572	0,4	1 214	1,2	1 786	0,7	677	0,5
39	Back-, Konditorwarenhersteller	1 927	1,2	2 076	2,1	4 003	1,6	2 425	2,0
40	Fleisch-, Fischverarbeiter	2 327	1,5	754	0,8	3 081	1,2	1 598	1,3
41	Speisenbereiter	3 455	2,2	4 359	4,5	7 814	3,1	3 935	3,2
42	Getränke-, Genußmittelhersteller	167	0,1	328	0,3	495	0,2	188	0,2
43	Übrige Ernährungsberufe	294	0,2	1 289	1,3	1 583	0,6	649	0,5
44	Maurer, Betonbauer	17 159	10,9	811	0,8	17 970	7,0	10 265	8,3
45	Zimmerer, Dachdecker, Gerüstbauer	4 735	3,0	21	0,0	4 756	1,9	2 785	2,3
46	Straßenbauer, Tiefbauer	2 315	1,5	169	0,2	2 484	1,0	1 324	1,1
48	Bauausstatter	1 588	1,0	30	0,0	1 618	0,6	900	0,7
49	Raumausstatter, Polsterer	571	0,4	235	0,2	806	0,3	387	0,3
50	Tischler, Modellbauer	4 662	2,9	215	0,2	4 877	1,9	2 518	2,0
51	Maler, Lackierer und verwandte Berufe	4 056	2,6	299	0,3	4 355	1,7	2 745	2,2
52	Warenprüfer, Versandfertigtmacher	211	0,1	548	0,6	759	0,3	352	0,3
54	Maschinisten und zugehörige Berufe	1 205	0,8	366	0,4	1 571	0,6	218	0,2
IV	Technische Berufe	2 269	1,4	4 029	4,1	6 298	2,5	2 684	2,2
62	Techniker	547	0,3	515	0,5	1 062	0,4	467	0,4
53	Technische Sonderfachkräfte	1 722	1,1	3 514	3,6	5 236	2,0	2 217	1,8
V	Dienstleistungsberufe	11 997	7,6	51 074	52,4	63 071	24,7	32 882	26,7
68	Warenkaufleute	728	0,5	12 874	13,2	13 602	5,3	7 471	6,1
69	Bank-, Versicherungskaufleute	868	0,5	2 625	2,7	3 493	1,4	2 693	2,2
70	Andere Dienstleistungskaufleute und zuge- hörige Berufe	673	0,4	4 122	4,2	4 795	1,9	2 226	1,8
71	Berufe des Landverkehrs	2 585	1,6	2 167	2,2	4 752	1,9	2 404	1,9
72	Berufe des Wasser- und Luftverkehrs	1 022	0,6	1	0,0	1 023	0,4	385	0,3
73	Berufe des Nachrichtenverkehrs	2 314	1,5	2 601	2,7	4 915	1,9	2 362	1,9
74	Lagerverwalter, Lagertransportarbeiter	513	0,3	488	0,5	1 001	0,4	453	0,4
75	Unternehmer, Organisatoren, Wirtschaftsprüfer	21	0,0	157	0,2	178	0,1	99	0,1
77	Rechnungskaufleute, Datenverarbeitungs- fachleute	1 030	0,7	3 344	3,4	4 374	1,7	1 768	1,4
78	Bürofach-, Bürohilfskräfte	378	0,2	12 458	12,8	12 836	5,0	6 106	5,0
80	Sicherheitswahrer	-	-	-	-	-	-	-	-
82	Publizisten, Dolmetscher, Bibliothekare	15	0,0	192	0,2	207	0,1	100	0,1
83	Künstler und zugehörige Berufe	68	0,0	346	0,4	414	0,2	201	0,2
85	Übrige Gesundheitsdienstberufe	85	0,1	675	0,7	760	0,3	574	0,5
87	Lehrer	-	-	67	0,1	67	0,0	67	0,1
90	Körperpfleger	135	0,1	3 358	3,4	3 493	1,4	2 013	1,6
91	Gästepfleger	733	0,5	3 386	3,5	4 119	1,6	2 193	1,8
92	Hauswirtschaftliche Berufe	340	0,2	1 287	1,3	1 627	0,6	1 005	0,8
93	Reinigungsberufe	489	0,3	926	1,0	1 415	0,6	762	0,6
	Insgesamt ...	158 119	100,0	97 420	100,0	255 539	100,0	123 291	100,0

T a b e l l e n t e i l

AUSZUBILDENDE 1990

1.1 AUSZUBILDENDE SOWIE NEU ABGESCHLOSSENE AUSBILDUNGSVERTRÄGE NACH BERUFSBEREICHEN, BERUFSGRUPPEN UND AUSBILDUNGSJAHREN

KENN- ZIFFER	BERUFSBEREICH BERUFSGRUPPE	MÄNNLICH	WEIBLICH	INSGESAMT	DAVON IN AUSBILDUNGSJAHR				NEU ABGESCHLOSSENE AUSBILD. VERTRÄGE 1)	
					1.	2.	3.	4.	ANZAHL	% 2)
I	PFLANZENBAUER, TIERZÜCHTER, FISCHEREIBERUFE	19512	15331	34843	7219	13318	14256	50	13788	39.6
01	LANDWIRTE	7216	664	7880	960	3502	3413	5	3631	46.1
02	TIERZÜCHTER, FISCHEREIBERUFE	292	84	376	87	140	149	-	152	40.4
04	LANDWIRTSCHAFTLICHE ARBEITS- KRÄFTE, TIERPFLEGER	167	364	531	178	160	193	-	191	36.0
05	GARTENBAUER	9978	14193	24171	5558	8813	9761	39	9216	38.1
06	FORST-, JAGDBERUFE	1859	26	1885	436	703	740	6	598	31.7
II	BERGLEUTE, MINERALGEMINER	2942	-	2942	1035	1113	794	-	1078	36.6
07	BERGLEUTE	2808	-	2808	1005	1070	733	-	1043	37.1
09	MINERALAUFBEREITER	134	-	134	30	43	61	-	35	26.1
III	FERTIGUNGSBERUFE	621086	71376	692462	192608	212090	208183	79581	231047	33.4
10	STEINBEARBEITER	1433	264	1697	471	611	611	4	572	33.7
11	BAUSTOFFHERSTELLER	209	1	210	56	70	84	-	72	34.3
12	KERAMIKER	276	507	783	226	303	254	-	257	32.8
13	GLASMACHER	683	212	895	236	319	282	58	261	29.2
14	CHEMIEARBEITER	6432	660	7092	2397	2550	2145	-	2463	34.7
15	KUNSTSTOFFVERARBEITER	3276	246	3522	1125	1198	1199	-	1191	33.8
16	PAPIERHERSTELLER, -VERARBEITER	2677	728	3405	1028	1145	1232	-	1124	33.0
17	DRUCKER	9148	5674	14822	4629	5265	4926	2	5738	38.7
18	HOLZAUFBEREITER, HOLZWAREN- FERTIGER UND VERWANDTE BERUFE	673	89	762	217	264	281	-	250	32.8
19	METALLERZEUGER, HALZER	1934	5	1939	630	689	620	-	689	35.5
20	FORMER, FORMGIESSER	924	7	931	280	340	311	-	319	34.3
21	METALLVERFORMER (SPANLOS)	152	2	154	70	76	8	-	72	46.8
22	METALLVERFORMER (SPANEND)	17102	992	18094	5190	5242	4835	2827	5738	31.7
23	METALLOBERFLÄCHENBEARBEITER, -VERGÜTER, -BESCHICHTER	647	278	925	248	308	274	95	270	29.2
24	METALLVERBINDER	1430	14	1444	434	505	505	-	484	33.5
25	SCHMIEDE	2132	20	2152	421	560	881	290	468	21.8
26	FEINBLECHNER, INSTALLATEURE	50982	806	51588	14059	14626	14648	6255	16154	31.3
27	SCHLOSSER	95510	2057	97567	25161	27692	28236	16478	28653	29.3
28	MECHANIKER	102276	3511	105787	30342	32473	33558	9414	35307	33.4
29	WERKZEUGMACHER	24146	1029	25175	5841	6400	6828	6106	6708	26.6
30	METALLFEINBAUER UND ZUGE- ORDNETE BERUFE	6041	9947	15988	4770	4375	4788	2055	5337	33.4
31	ELEKTRIKER	139094	5304	144398	35337	38164	37625	33272	40628	28.1
32	MONTEUR UND METALL- BERUFE A.N.G.	1910	31	1941	779	627	535	-	819	42.2
33	SPINNBERUFE	329	111	440	181	201	58	-	243	55.2
34	TEXTILHERSTELLER	1132	512	1644	587	733	314	-	800	48.7
35	TEXTILVERARBEITER	670	12566	13236	4759	5223	3254	-	7377	55.7
36	TEXTILVEREDLER	515	154	669	255	287	127	-	349	52.2
37	LEDERHERSTELLER, LEDER- UND FELLVERARBEITER	1369	1128	2497	677	836	819	165	760	30.4
39	BACK-, KONDITORENHERSTELLER	16724	8005	24729	7224	8421	9084	-	8399	34.0
40	FLEISCH-, FISCHVERARBEITER	8661	388	9049	2518	2954	3577	-	2943	32.5
41	SPEISEBEREITER	14628	5857	20485	6070	6634	7781	-	7692	37.5
42	GETRÄNKE-, GENUSSMITTELHERSTELLER	1286	61	1347	425	485	437	-	513	38.1
43	ÜBRIGE ERNÄHRUNGSBERUFE	1139	304	1443	455	484	498	-	509	35.4
44	MAURER, BETONBAUER	19571	56	19627	6371	7268	6988	-	8970	45.7
45	ZIMMERER, DACHDECKER, GERÜSTBAUER	12521	140	12661	3736	4699	4225	1	5554	43.9
46	STRASSENBAUER, TIEFBAUER	4600	15	4615	1463	1613	1539	-	1829	39.6
48	BAUHAUSSTÄTTER	6944	238	7182	2268	2562	2352	-	2998	41.7
49	RAUMHAUSSTÄTTER, POLSTERER	2976	2150	5126	1775	1804	1547	-	1939	37.8
50	TISCHLER, MODELLBAUER	33044	3745	36789	9640	13778	12818	553	15232	41.4
51	MALER, LACKIERER UND VERWANDTE BERUFE	23623	3079	26702	8820	8830	9046	6	10120	37.9
52	WARENPRÜFER, VERSANDFERTIGMACHER	2209	682	2891	1426	1459	6	-	1454	50.3
54	MASCHINISTEN UND ZUGEHÖRIGE BERUFE	64	1	65	1	17	47	-	1	1.5
IV	TECHNISCHE BERUFE	19692	23827	43519	12825	13904	12548	4242	15031	34.5
62	TECHNIKER	1562	1092	2654	960	884	810	-	965	36.4
63	TECHNISCHE SONDERFACHKRÄFTE	18130	22735	40865	11865	13020	11738	4242	14086	34.4
V	DIENSTLEISTUNGSBERUFE	189837	519277	703114	213299	255116	234492	207	277235	39.4
68	WARENKAUFLEUTE	59607	128662	188269	57917	69321	60992	39	76220	40.5
69	BANK-, VERSICHERUNGSKAUFLEUTE	34816	37070	71886	19817	26814	25253	2	29155	40.6
70	ANDERE DIENSTLEISTUNGSKAUF- LEUTE UND ZUGEHÖRIGE BERUFE	9389	12491	21880	6359	7893	7597	31	8862	40.5
71	BERUFE DES LANDVERKEHRS	2717	667	3384	842	1028	1413	1	1104	32.6
72	BERUFE DES WASSER- UND LUFTVERKEHRS	686	25	711	225	255	231	-	272	38.8
73	BERUFE DES NACHRICHTENVERKEHRS	3656	3086	6742	-	3332	3410	-	3304	49.0
75	UNTERNEHMER, ORGANISATOREN, WIRTSCHAFTSPRÜFER	4796	18700	23496	7406	8026	8026	39	9150	38.9
77	RECHNUNGSKAUFLEUTE, DATEN- VERARBEITUNGSPROFIS	3075	1621	4696	1369	1852	1675	-	1658	35.3
78	BÜROFACH-, BÜROHILFSKRÄFTE	48591	154112	202703	58066	76681	67926	30	77164	38.1
80	SICHERHEITSWAHRER	1351	59	1410	449	489	472	-	483	34.3
82	PUBLIZISTEN, DOLMETSCHER BIBLIOTHEKARE	42	444	486	244	242	-	-	244	50.2
83	KÜNSTLER UND ZUGEHÖRIGE BERUFE	2853	5846	8699	2886	3026	2787	-	3470	39.9
85	ÜBRIGE GESUNDHEITSDIENSTBERUFE	94	74344	74438	27350	24601	22422	65	28249	37.9
87	LEHRER	430	487	917	321	278	298	-	321	35.8
90	KÖRPERPFLEGER	2813	46171	48984	16494	15851	16639	-	19267	39.3
91	GÄSTEBETREUER	6543	23906	30449	10034	10437	9978	-	12848	42.2
92	HAUSWIRTSCHAFTLICHE BERUFE	215	10967	11182	2478	4236	4468	-	4452	39.8
93	REINIGUNGSBERUFE	2163	639	2802	942	954	906	-	1012	36.1
	INSGESAMT	847069	628811	1476880	426986	495541	470273	84080	538179	36.4

1) EINSCHL. NEU ABGESCHLOSSENER ANSCHLUSSVERTRÄGE IN STUFENAUSBILDUNG, - 2) ANTEIL AN DEN AUSZUBILDENDEN INSGESAMT.

AUSZUBILDENDE 1990

1.2 AUSZUBILDENDE SOWIE NEU ABGESCHLOSSENE AUSBILDUNGSVERTRÄGE NACH BERUFSGRUPPEN, AUSBILDUNGSBERUFEN UND AUSBILDUNGSJAHREN

KENN- ZIF- FER	BERUFSGRUPPE AUSBILDUNGSBERUF	MAENN- LICH	WEIBLICH	INSGESAMT	DAVON IM ... AUSBILDUNGSJAHR				NEU ABGE- SCHLOSSENE AUSBILDUNGS- VERTRÄGE
					1.	2.	3.	4.	
01	LANDWIRTE								
0110	LANDWIRT(IN)(LW)	6794	585	7379	849	3316	3209	5	3438
0121	WINZER(IN)(LW)	422	79	501	111	186	204	-	133
	ZUSAMMEN	7216	664	7880	960	3502	3413	5	3631
02	TIERZUECHTER, FISCHEREIBERUFE								
0210	TIERHIRT(IN)(LW)	107	72	179	49	67	63	-	83
0215	FISCHWIRT(IN)(LW)	185	12	197	38	73	86	-	69
	ZUSAMMEN	292	84	376	87	140	149	-	152
04	LANDWIRTSCH. ARBEITSKRAEFTE, TIERPFLEGER								
0410	LANDWIRTSCHAFTSFACHWERKER(IN)(LW)(\$48 BBIG)	15	2	17	4	6	7	-	4
0440	TIERPFLEGER(IN)(IH)	152	362	514	174	154	186	-	187
	ZUSAMMEN	167	364	531	178	160	193	-	191
05	GARTENBAUER								
0510	GAERTNER(IN)(LW)	8640	5889	14529	3005	5394	6095	35	5525
0510	GARTENBAUFACHWERKER(IN)(LW)(\$48 BBIG)	928	188	1116	401	379	332	4	406
0510	WERKER(IN) IM GARTENBAU(LW)(\$48 BBIG)	62	13	75	73	2	-	-	73
0531	FLORIST(IN)(IH)	348	8103	8451	2079	3038	3334	-	3212
	ZUSAMMEN	9978	14193	24171	5558	8813	9761	39	9216
06	FORST-, JAGDBERUFE								
0613	REVIERJAEGER(IN)(LW)	34	-	34	2	22	10	-	15
0621	FORSTWIRT(IN)(LW)	1825	26	1851	434	681	730	6	583
	ZUSAMMEN	1859	26	1885	436	703	740	6	598
07	BERGLEUTE								
0710	BERGMECHANIKER(IH)	1898	-	1898	568	597	733	-	598
0710	BERG-U. MASCHINENMANN(IH)	910	-	910	437	473	-	-	445
	ZUSAMMEN	2808	-	2808	1005	1070	733	-	1043
09	MINERALAUFBEREITER								
0910	AUFBEREITER IM BERGBAU(IH)	134	-	134	30	43	61	-	35
	ZUSAMMEN	134	-	134	30	43	61	-	35
10	STEINBEARBEITER								
1011	STEINMETZ(IN)(IH)	172	21	193	48	68	77	-	57
1011	STEINMETZ(IN) UND STEINBILDHAUER(IN)(HW)	1180	225	1405	394	518	493	-	482
1015	NATURSTEINSCHLEIFER(IN)(IH)	40	-	40	9	9	22	-	9
1015	NATURSTEINSCHLEIFER(IN)(HW) 1)	1	-	1	-	1	-	-	-
1020	FARBSTEIN-, ACHATSCHLEIF. U. SCHMUCKGR. (HW)	2	1	3	1	1	1	-	1
1022	ACHATSCHLEIFER(IN)(IH)	6	2	8	3	2	3	-	4
1022	DIAMANTSCHLEIFER(IN)(IH)	5	-	5	2	2	1	-	2
1022	EDELSTEINSCHLEIFER(IN)(IH)	7	1	8	3	2	3	-	3
1022	EDELSTEINSCHLEIFER(IN)(HW) 1)	2	-	2	2	-	-	-	2
1023	DIAMANTZIEHSTEINMACHER(IN)(IH) 3)	5	1	6	-	2	4	-	-
1024	EDELSTEINGRAVEUR(IN)(IH)	3	7	10	4	3	1	2	5
1024	EDELSTEINGRAVEUR(IN)(HW) 1)	10	6	16	5	3	6	2	7
	ZUSAMMEN	1433	264	1697	471	611	611	4	572
11	BAUSTOFFHERSTELLER								
1120	BETONSTEIN- UND TERRAZZOHERSTELLER(HW)	33	-	33	10	15	8	-	14
1120	BETONFERTIGTEILBAUER(IN)(IH)	175	1	176	46	55	75	-	58
1120	BETONWERKER(IN)(IH) 3)	1	-	1	-	-	1	-	-
	ZUSAMMEN	209	1	210	56	70	84	-	72
12	KERAMIKER								
1210	FIGURENKERAMFORMER(IN)(IH)	7	15	22	6	8	8	-	7
1210	INDUSTRIEKERAMIKER(IN)(IH)	151	40	191	44	78	69	-	51
1211	GIPSFORMENGIESSER(IN)(IH)	4	1	5	-	2	3	-	-
1211	GIPSFORMENGIESSER(IN)(HW)	1	1	2	1	-	1	-	1
1211	KERAMMODELLINRICHTER(IN)(IH)	13	4	17	11	6	-	-	11
1211	KERAMIKER(IN)(HW)	74	424	498	158	185	155	-	179
1211	KERAMMODELLEUR(IN)(IH)	26	22	48	6	24	18	-	8
	ZUSAMMEN	276	507	783	226	303	254	-	257

FUSSNOTEN SIEHE S. 43.

AUSZUBILDENDE 1990

1.2 AUSZUBILDENDE SOMIE NEU ABGESCHLOSSENE AUSBILDUNGSVERTRÄGE NACH BERUFSGRUPPEN, AUSBILDUNGSBERUFEN UND AUSBILDUNGSJAHREN

KENN- ZIF- FER	BERUFSGRUPPE AUSBILDUNGSBERUF	MAENNLICH	WEIBLICH	INSGESAMT	DAVON IM ... AUSBILDUNGSJAHR				NEU ABGE- SCHLOSSENE AUSBILDUNGS- VERTRÄGE
					1.	2.	3.	4.	
13 GLASMACHER									
1920	INDUSTRIEGLASFERTIGER(IN)(IH)	272	7	279	78	113	88	-	82
1921	GLASMACHER(IN)(IH)	41	8	49	18	13	18	-	18
1941	GLASAPPARATEBAUER(IN)(IH)	50	27	77	26	27	24	-	26
1941	GLASAPPARATEBAUER(IN)(HW)	21	11	32	10	12	10	-	11
1941	THERMETERMACHER(IN)(IH)	1	3	4	1	2	1	-	2
1943	LEUCHTROEHRGLASBLAESER(IN)(IH)	21	15	36	8	22	6	-	11
1943	LEUCHTROEHRGLASBLAESER(IN)(HW) 1)	1	-	1	-	1	-	-	-
1950	FLACHGLASVEREDLER(IN)(IH)	63	9	72	18	25	29	-	18
1950	FLACHGLASVEREDLER(IN)(HW) 1)	1	-	1	-	-	-	-	1
1953	GLASVEREDLER(IN)(IH)	3	-	3	3	-	-	-	3
1953	GLASGRAVEUR(IN)(IH) 3)	2	3	5	2	2	1	-	2
1953	GLASGRAVEUR(IN)(HW) 1)	-	1	1	1	-	-	-	1
1953	GLASSCHLEIFER(IN) UND GLASAETZER(IN)(HW)	19	10	29	8	7	14	-	9
1953	HOHLGLASFEINSCHLEIFER(IN)/KUGLER(IN)(IH)	9	3	12	3	5	4	-	3
1954	BRILLENOPTIKSCHLEIFER(IN)(IH)	28	20	48	10	13	25	-	10
1954	FEINOPTIKER(IN)(IH)	138	87	225	47	70	56	52	60
1954	FEINOPTIKER(IN)(HW)	13	8	21	3	6	6	6	3
	ZUSAMMEN	683	212	895	236	319	282	58	261
14 CHEMIEARBEITER									
1410	CHEMIEBETRIEBSJUNGERWERKER(IN)(IH)	569	44	613	248	365	-	-	252
1410	CHEMIEFACHARBEITER(IN)(IH) 3)	4	-	4	-	-	4	-	-
1410	CHEMIKANT(IN)(IH)	5384	243	5607	1814	1850	1943	-	1869
1419	PHARMAKANT(IN)(IH)	143	146	289	111	78	100	-	112
1419	WACHSZIEHER(IN)(HW)	5	23	28	8	8	8	-	8
1421	CHEMIELABORJUNGERWERKER(IN)(IH)	131	201	332	156	176	-	-	158
1441	VULKANISEUR(IN)(HW)	216	3	219	60	69	90	-	84
	ZUSAMMEN	6432	660	7092	2397	2550	2145	-	2463
15 KUNSTSTOFFVERARBEITER									
1510	KUNSTSTOFF-FORMGEBER(IN)(IH)	3246	246	3492	1117	1188	1187	-	1182
1510	KUNSTSTOFF-FORMGEBER(IN)(HW) 1)	13	-	13	3	5	5	-	4
1514	GUMMI- UND KUNSTSTOFFAUSKLEIDER(IN)(IH)	17	-	17	5	5	7	-	5
	ZUSAMMEN	3276	246	3522	1125	1198	1199	-	1191
16 PAPIERHERSTELLER, -VERARBEITER									
1612	PAPIERMACHER(IN)(IH)	1002	7	1009	278	338	393	-	295
1621	VERPACKUNGSMITTELMECHANIKER(IN)(IH)	903	114	1017	314	333	370	-	342
1621	VERPACKUNGSMITTELMECHANIKER(IN)(HW) 1)	-	1	1	-	-	1	-	1
1631	BUCHBINDER(IN)(IH)	549	179	728	241	252	235	-	263
1631	BUCHBINDER(IN)(HW)	219	426	645	192	220	233	-	218
1632	FERTIGMACHER IM BUCHBINDERHW.(HW)(\$42B HWD)	4	1	5	3	2	-	-	5
	ZUSAMMEN	2677	728	3405	1028	1145	1232	-	1124
17 DRUCKER									
1711	SCHRIFTSETZER(IN)(IH)	1062	1638	2700	803	979	918	-	1025
1711	SCHRIFTSETZER(IN)(HW)	204	205	409	135	149	125	-	153
1721	DRUCKVORLAGENHERSTELLER(IN)(IH)	1348	1799	3147	900	1179	1068	-	1257
1721	DRUCKVORLAGENHERSTELLER(IN)(HW) 1)	15	28	43	18	18	7	-	19
1723	DRUCKFORMHERSTELLER(IN)(IH)	744	985	1729	556	618	555	-	692
1723	DRUCKFORMHERSTELLER(IN)(HW) 1)	56	70	126	48	44	34	-	55
1729	FLEXOGRAF(IN)(HW)	9	7	16	5	4	7	-	5
1729	STAHLROLLENSTECHER(IN)(IH) 3)	5	2	7	1	4	-	2	1
1729	STEMPELMACHER(IN)(IH)	2	4	6	2	2	2	-	2
1730	DRUCKER(IN)(IH)	4701	295	4996	1646	1687	1663	-	1865
1730	DRUCKER(IN)(HW)	399	101	500	157	181	182	-	185
1752	TEXTILVEREDLER(IN) - DRUCKEREI(IN) 2)	36	3	39	6	11	22	-	20
1753	TAPETENDRUCKER(IN)(IH)	21	1	22	6	9	7	-	6
1754	SIEBDRUCKER(IN)(IH)	321	255	576	189	192	195	-	233
1754	SIEBDRUCKER(IN)(HW)	144	123	267	91	93	83	-	109
1761	REPROGRAF(IN)(IH)	81	156	237	65	95	77	-	90
1761	REPROGRAF(IN)(HW) 1)	-	2	2	1	-	1	-	1
	ZUSAMMEN	9148	5674	14822	4629	5265	4926	2	5738
18 HOLZAUFBER., -WARENFERT. U. VERWANDTE BER.									
1811	HOLZBEARBEITUNGSMECHANIKER(IN)(IH)	561	13	574	148	195	231	-	168
1811	HOLZBEARBEITUNGSMECHANIKER(IN)(HW) 1)	2	-	2	-	2	-	-	1
1821	DRECHSLER(IN)/ELFENBEINSCHNITZER(IN)(HW)	36	15	51	20	19	12	-	27
1822	HOLZBILDHAUER(IN)(IH)	1	3	4	1	1	2	-	1
1822	HOLZBILDHAUER(IN)(HW)	30	24	54	25	15	14	-	28
1831	BUERSTEN- UND PINSELMACHER(IN)(IH)	4	5	9	2	4	3	-	2
1831	BUERSTEN- UND PINSELMACHER(IN)(HW)	21	12	33	9	14	10	-	9
1832	SCHIRMWÄCHER(IN)(HW)	2	-	2	-	2	-	-	-
1841	KORBMACHER(IN)(HW)	16	17	33	12	12	8	-	14
	ZUSAMMEN	673	89	762	217	264	281	-	250

FUSSNOTEN SIEHE S. 43.

AUSZUBILDENDE 1990

1.2 AUSZUBILDENDE SOWIE NEU ABGESCHLOSSENE AUSBILDUNGSVERTRÄGE NACH BERUFSGRUPPEN, AUSBILDUNGSBERUFEN UND AUSBILDUNGSJAHREN

KENN- ZIF- FER	BERUFSGRUPPE AUSBILDUNGSBERUF	MÄNNLICH	WEIBLICH	INSGESAMT	DAVON IM ... AUSBILDUNGSJAHR				NEU ABGE- SCHLOSSENE AUSBILDUNGS- VERTRÄGE
					1.	2.	3.	4.	
19	METALLERZEUGER, WALZER								
1910	VERFAHRENSMECHANIKER(IH)	1813	4	1817	577	620	620	-	616
1910	HUETTENWERKER(IH)(\$48 BBIG)	44	-	44	9	35	-	-	28
1931	DRAHTZIEHER(IN)(IH)	77	1	78	44	34	-	-	45
	ZUSAMMEN	1934	5	1939	630	689	620	-	689
20	FORMER, FORNGIESSER								
2010	GIESSEREIWERKER(IH)(\$48 BBIG)	23	-	23	9	14	-	-	9
2020	GIESSEREIMECHANIKER(IH)	862	-	863	261	312	290	-	299
2020	GLOCKENGIESSER(IN)(HW)	1	-	1	-	-	1	-	-
2020	METALLFORMER UND METALLGIESSER(HW)	32	2	34	10	7	17	-	11
2022	ZINNGIESSER(IN)(HW)	6	4	10	-	7	3	-	-
	ZUSAMMEN	924	7	931	280	340	311	-	319
21	METALLVERFORMER (SPANLOS)								
2122	METALLGEWEBEMACHER(IN)(IH) 3)	11	-	11	1	2	8	-	1
2123	DRAHTWARENMACHER(IN)(IH)	4	-	4	1	3	-	-	1
2125	KABELJUNGWERKER(IN)(IH)	137	2	139	68	71	-	-	70
	ZUSAMMEN	152	2	154	70	76	8	-	72
22	METALLVERFORMER (SPANEND)								
2200	WERKZEUGMASCHINENWERKER(IN)(IH)(\$48 BBIG)	19	1	20	9	11	-	-	19
2210	DREHER(IN)(EISEN UND METALL)(IH) 3)	265	4	269	1	67	201	-	2
2210	DREHER(IN)(HW)	888	31	919	286	359	278	2	348
2210	ZERSPANUNGSMECHANIKER(IN)-DREHTECHNIK(IH)	9733	610	10343	2969	2906	2677	1791	3253
2210	ZERSPANUNGSMECHANIKER(IN)-DREHTECHNIK(HW) 1)	4	-	4	1	2	-	1	2
2210	WERKZEUGMASCHINENSPIAN.-DREHEN(IH)(\$48 BBIG)	159	8	167	56	61	50	-	64
2210	WERKZEUGMASCHINENSPIAN.-DREHEN(HW)(\$42B HWD)	44	5	49	6	22	19	2	6
2212	REVOLVERDREHER(IN)(IH)	5	-	5	2	3	-	-	2
2212	REVOLVERDREHER(IN)(HW) 1)	1	-	1	1	-	-	-	1
2212	ZERSPANUNGSMECH.-AUTOMAT.-DREHTECHNIK(IH)	1336	31	1367	370	370	334	293	430
2220	WERKZEUGMASCHINENSPIAN.-FRAESEN(IH)(\$48 BBIG)	92	2	94	26	38	30	-	31
2220	WERKZEUGMASCHINENSPIAN.-PRODUKT.(IH)(\$48BBIG)	3	-	3	-	3	-	-	-
2221	FRAESER(IN)(IH)	129	7	136	64	72	-	-	73
2221	FRAESER(IN)(HW) 1)	9	2	11	6	5	-	-	6
2221	UNIVERSALFRAESER(IN)(IH) 3)	64	3	67	3	13	51	-	1
2221	UNIVERSALFRAESER(IN)(HW) 1)	3	-	3	-	1	2	-	1
2221	ZERSPANUNGSMECHANIKER(IN)-FRAESTECHNIK(IH)	3619	213	3832	1135	1057	1003	637	1226
2221	ZERSPANUNGSMECHANIKER(IN)-FRAESTECHNIK(HW)1)	23	2	25	8	11	4	2	10
2240	BOHRER(IN)(IH)	5	1	6	3	3	-	-	3
2240	BOHRER(IN)(HW) 1)	18	-	18	12	6	-	-	12
2241	BOHRWERKDREHER(IN)(IH) 3)	23	-	23	1	12	9	1	3
2250	METALLSCHLEIFER(IN)(IH)	18	-	18	6	12	-	-	7
2250	METALLSCHLEIFER(IN)(HW) 1)	1	-	1	-	1	-	-	-
2250	UNIVERSALSCHLEIFER(IN)(IH) 3)	8	-	8	-	1	7	-	1
2250	ZERSPANUNGSMECHANIKER(IN)-SCHLEIFTECH.(IH)	582	68	650	194	189	169	98	205
2259	SCHLEIFER(IN)(IH)	50	4	54	31	23	-	-	32
2259	SCHLEIFER(IN)(HW) 1)	1	-	1	-	-	1	-	-
	ZUSAMMEN	17102	992	18094	5190	5242	4835	2827	5738
23	METALLOBERFL., BEARB., -VERGUET., -BESCHICHT.								
2311	VORPOLIERER(IN)(SCHMUCK-U.KLEINGERÄT.)(IH)	-	9	9	4	5	-	-	4
2312	FEINPOLIERER(IN)(IH)	5	93	98	20	35	43	-	22
2312	FEINPOLIERER(IN)(HW) 1)	-	8	8	4	1	3	-	4
2321	FLACHGRAVEUR(IN)(IH) 3)	17	16	33	8	10	10	5	9
2321	GRAVEUR(IN)(HW)	117	75	192	45	53	44	50	48
2323	ZISELEUR(IN)(IH) 3)	16	6	22	8	8	6	-	8
2323	ZISELEUR(IN)(HW)	8	5	13	3	5	5	-	3
2331	UNIVERSALHAERTER(IN)(IH)	59	-	59	16	24	19	-	17
2341	GALVANISEUR(IN)U.METALLSCHLEIFER(IN)(HW)	165	13	178	39	55	44	40	46
2342	GALVANISEUR(IN)(IH)	260	49	309	100	110	99	-	108
2359	EMAILSCHRIFTENMALER(IN)(IH)	-	4	4	1	2	1	-	1
	ZUSAMMEN	647	278	925	248	308	274	95	270
24	METALLVERBINDER								
2410	SCHWEISSNERKER(IN)(IH)(\$48 BBIG)	16	-	16	3	13	-	-	10
2410	SCHWEISSNERKER(IN)(HW)(\$42B HWD)	1	-	1	-	1	-	-	-
2410	ELEKTRO-U.SCHUTZGASSCHWEISS.(IH)(\$48 BBIG)	1	-	1	1	-	-	-	1
2410	SCHWEISSER(IN)(IH)(\$48 BBIG)	3	-	3	2	1	-	-	3
2410	SCHWEISSER(IN)(HW)(\$42B HWD)	7	-	7	2	5	-	-	3
2412	SCHMELZSCHWEISSER(IN)(IH)	1365	14	1379	422	475	482	-	459
2412	SCHMELZSCHWEISSER(IN)(HW) 1)	37	-	37	4	10	23	-	8
	ZUSAMMEN	1430	14	1444	434	505	505	-	484

FUSSNOTEN SIEHE S. 43.

AUSZUBILDENDE 1990

1.2 AUSZUBILDENDE SOWIE NEU ABGESCHLOSSENE AUSBILDUNGSVERTRÄGE NACH BERUFSGRUPPEN, AUSBILDUNGSBERUFEN UND AUSBILDUNGSJAHREN

KENN- ZIF- FER	BERUFSGRUPPE AUSBILDUNGSBERUF	MÄNNLICH	WEIBLICH	INSGESAMT	DARON IM ... AUSBILDUNGSJAHR				NEU ABGE- SCHLOSSENE AUSBILDUNGS- VERTRÄGE
					1.	2.	3.	4.	
25	SCHMIEDE								
2510	SCHMIED(IN)(IH) 3)	1	-	1	-	1	-	-	-
2510	SCHMIED(IN)(HW) 3)	575	8	583	5	142	436	-	11
2515	FEDERMACHER(IN)(IH)	36	3	39	17	22	-	-	18
2515	SCHNEIDWERKZEUGMECHANIKER(IN)(HW)	22	1	23	9	7	7	-	10
2520	ANLAGENMECHANIKER(IN)-APPARATETECHNIK(IH)	1258	7	1265	335	331	365	233	364
2521	KESSEL- UND BEHAALTERBAUER(IN)(IH) 3)	21	-	21	-	1	20	-	-
2522	KUPFERSCHMIED(IN)(IH) 3)	7	-	7	-	-	3	4	-
2522	KUPFERSCHMIED(IN)(HW)	212	1	213	54	56	50	53	66
	ZUSAMMEN	2132	20	2152	421	560	881	290	469
26	FEINBLECHNER, INSTALLATEURE								
2610	FEINBLECHNER(IN)(IH) 3)	25	1	26	-	3	23	-	-
2610	FEINBLECHNER(IN)(HW) 1)	1	-	1	-	-	1	-	-
2610	KLEMPNER(IN)(HW)	827	7	834	265	272	297	-	303
2610	KONSTRUKTIONSMECH.-FEINBLECHBAUTECH.(IH)	3433	140	3573	930	976	953	714	982
2610	KONSTRUKTIONSMECH.-FEINBLECHBAUTECH.(HW) 1)	55	-	55	17	21	16	1	19
2613	KAROSSERIE- UND FAHRZEUGBAUER(IN)(HW)	6025	49	6074	1587	1570	1543	1974	1768
2613	KAROSSERIEBEARBEITER(IN)(HW)(\$42B HWO)	21	-	21	9	6	6	-	10
2614	FLUGGERÄTBAUER(IN)(IH)	752	53	805	233	228	212	132	235
2620	ROHRINSTALLATEUR(IN)(IH) 3)	66	-	66	-	7	59	-	-
2621	GAS- UND WASSERINSTALLATEUR(IN)(HW)	22730	252	22982	5806	6095	5798	5283	6773
2622	ZENTRALHEIZUNGS-U. LUEFTUNGSBAUER(IN)(HW)	13151	73	13224	4220	4339	4536	129	4921
2630	ANLAGENMECHANIKER(IN)-VERSORGUNGSTECH.(IH)	3482	29	3511	883	970	1036	622	995
2630	ANLAGENMECHANIKER(IN)-VERSORGUNGSTECH.(HW)1)	9	-	9	3	4	2	-	3
2631	ROHRLEITUNGSBAUER(IN) 2)	288	-	288	97	97	94	-	136
2631	ROHRLEITUNGSBAUER(HW) 1) 2)	14	-	14	9	5	-	-	9
2631	ROHRNETZBAUER(IN)(IH) 3)	91	2	93	-	31	62	-	-
2632	HOCHDRUCKROHRSCHLOSSER(IN)(IH) 3)	12	-	12	-	2	10	-	-
	ZUSAMMEN	50982	606	51588	14059	14626	14648	8255	16154
27	SCHLOSSER								
2700	METALLBAUER(IN)(HW)	12243	162	12405	5397	5026	1963	19	6319
2700	METALLBEARBEITER(IN)-SCHLOSSER(IH)(\$48 BBIG)	1	-	1	-	-	1	-	-
2700	SCHLOSSER-FACHWERKER(IN)(IH)(\$48 BBIG)	21	1	22	6	6	10	-	12
2700	SCHLOSSER-FACHWERKER(IN)(HW)(\$42B HWO)	181	1	182	58	68	56	-	64
2700	SCHLOSSERWERKER(IN)(IH)(\$48 BBIG)	8	-	8	6	2	-	-	6
2710	BAUSCHLOSSER(IN)(IH) 3)	208	5	213	-	62	151	-	-
2710	SCHLOSSER(IN)(HW) 3)	5551	51	5602	73	1146	4383	-	161
2710	KONSTRUKTIONSMECH.-AUSRÜSTUNGSTECH.(IH)	2446	46	2492	697	759	631	405	789
2713	SCHLOSS- UND SCHLÜSSELMACHER(IN)(IH) 3)	1	-	1	-	-	1	-	-
2714	MODELLSCHLOSSER(IN)(IH)	269	6	275	65	72	80	58	70
2721	BLECHSCHLOSSER(IN)(IH) 3)	99	1	100	-	26	74	-	-
2721	BLECHSCHLOSSER(IN)(HW) 1)	16	-	16	-	10	6	-	-
2723	KUNSTSTOFFSCHLOSSER(IN)(IH)	379	41	420	158	136	126	-	168
2723	KUNSTSTOFFSCHLOSSER(IN)(HW) 1)	4	-	4	3	-	1	-	3
2730	MASCHINENSCHLOSSER(IN)(IH) 3)	4065	44	4109	1	171	574	3363	17
2730	INDUSTRIEMECHANIK.-MASCH.-U. SYSTEMTECH.(IH)	27715	811	28526	8103	8380	7813	4230	9153
2739	MASCHINENBAUMECHANIKER(IN)(HW)	7935	142	7477	2328	2589	1397	1153	2772
2739	MASCHINENBAUER(IN)/MUEHLENBAUER(IN)(HW) 3)	2133	12	2145	11	82	962	1090	18
2740	BETRIEBSSCHLOSSER(IN)(IH) 3)	1196	24	1220	-	330	890	-	2
2740	INDUSTRIEMECHANIKER(IN)-BETRIEBSTECHNIK(IH)	27738	692	28430	7180	7689	8008	5553	7754
2740	INDUSTRIEMECHANIKER(IN)-BETRIEBSTECH.(HW)1)	3	-	3	-	-	3	-	1
2750	KONSTRUKTIONSMECH.-METALL-U. SCHIFFBAUT.(IH)	3706	17	3723	1075	1089	952	607	1242
2751	STAHLBAUSCHLOSSER(IN)(IH) 3)	188	1	189	-	38	151	-	1
2752	SCHIFFBAUER(IN)(IH) 3)	4	-	4	-	1	3	-	-
	ZUSAMMEN	95510	2057	97567	25161	27692	28236	16478	28553
28	MECHANIKER								
2811	KRAFTFAHRZEUGMECHANIKER(IN)(HW)	63297	996	64293	19694	21148	23068	383	23288
2811	KFZ.-SCHLOSSER(IN)(INSTANDESETZUNG)(IH) 3)	260	4	264	1	22	53	188	1
2811	AUTOMOBILMECHANIKER(IN)(IH)	3883	131	4014	1046	1087	1094	787	1105
2821	LANDMASCHINENMECHANIKER(IN)(HW)	7063	23	7086	1456	1729	1938	1963	1731
2831	FLUGZEUGMECHANIKER(IN)(HW) 1) 3)	1	-	1	-	1	-	-	-
2831	FLUGGERÄTMECHANIKER(IN)(IH)	1195	53	1248	331	361	338	218	356
2833	FLUGTRIEBWERKMECHANIKER(IN)(IH)	263	11	274	86	82	82	24	91
2840	FEINMECHANIKER(IN)(IH) 3)	304	61	365	-	11	47	307	1
2840	FEINMECHANIKER(IN)(HW)	1688	197	1885	437	496	468	484	515
2840	INDUSTRIEMECHANIK.-GERÄTE-U. FEINWERKT.(IH)	11173	1149	12322	3421	3442	3319	2140	3826
2843	CHIRURGIEMECHANIKER(IN)(IH) 3)	7	1	8	-	2	3	3	-
2843	CHIRURGIEMECHANIKER(IN)(HW)	136	19	155	22	27	48	58	41
2843	WERKZEUGMECHANIKER(IN)-INSTRUMENTENTECH.(IH)	114	26	140	29	34	41	36	36
2843	WERKZEUGMECHANIKER(IN)-INSTRUMENTENTECH.(HW)1)	1	-	1	-	-	1	-	-
2845	BUECHSENMACHER(IN)(HW)	72	1	73	17	25	17	14	23
2845	SYSTEMMACHER(IN)(GEWEHR-)(IH) 3) 6)	3	-	3	-	-	-	3	-
2849	ORTHOPAEDIEMECHANIKER(IN)(HW)	635	74	709	202	206	163	138	238
2850	MECHANIKER(IN)(IH) 3)	1223	70	1293	-	43	181	1069	12
2850	MECHANIKER(IN)/NAEHM.-U. ZWEIRADMECH.(HW) 3)	404	29	433	8	35	205	185	12
2850	INDUSTRIEMECHANIKER(IN)-PRODUKTIONSTECH.(IH)	6629	415	7044	1913	2050	1976	1105	2125
2850	KAELEANLAGENBAUER(IN)(HW)	1184	19	1203	353	340	281	229	434
2854	ZWEIRADMECHANIKER(IN)(HW)	698	43	741	281	243	137	80	323
2859	GERÄTEZUSAMMENSETZER(IN)(IH)	2	2	4	2	2	-	-	2
2859	MASCHINENZUSAMMENSETZER(IN)(IH)	2	1	3	1	2	-	-	1
2859	TEILEZURICHTER(IN)(IH)	1869	70	1939	946	999	-	-	1039

FUSSNOTEN SIEHE S. 43.

AUSZUBILDENDE 1990

1.2 AUSZUBILDENDE SOWIE NEU ABGESCHLOSSENE AUSBILDUNGSVERTRÄGE NACH BERUFSGRUPPEN, AUSBILDUNGSBERUFEN UND AUSBILDUNGSJAHREN

KENN- ZIF- FER	BERUFSGRUPPE AUSBILDUNGSBERUF	MÄNNLICH	WEIBLICH	INSGESAMT	DAVON IM ... AUSBILDUNGSJAHR				NEU ABGE- SCHLOSSENE AUSBILDUNGS- VERTRÄGE
					1.	2.	3.	4.	
2859	TEILEZURICHTER(IN)(HW) 1)	2	-	2	2	-	-	-	2
2865	UHRMACHER(IN)(IH)	3	8	11	4	3	4	-	4
2865	UHRMACHER(IN)(HW)	165	108	273	90	89	94	-	101
	ZUSAMMEN	102276	3511	105787	30342	32473	33558	9414	35307
29	WERKZEUGHACHER								
2910	WERKZEUGHACHER(IN)(IH) 3)	2246	58	2304	3	160	369	1772	30
2910	WERKZEUGHACHER(IN)(HW)	3877	92	3969	920	1081	1022	946	1118
2910	WERKZEUGMECHANIKER(IN)-STANZ-U.UMFORMT.(IH)	12468	663	13131	3419	3624	3837	2251	3884
2910	WERKZEUGMECHANIKER(IN)-STANZ-U.UMFORMT.(HW)1)	3	-	3	1	2	-	-	2
2912	STAHLFORMENBAUER(IN)(IH) 3)	403	8	411	-	15	93	303	-
2912	STAHLFORMENBAUER(IN)(HW) 1)	152	2	154	2	10	66	76	2
2912	WERKZEUGMECHANIKER(IN)-FORMIENTECHNIK(IH)	4964	193	5157	1485	1500	1430	742	1661
2915	PRAEGEGALZENGRAVEUR(IN)(IH) 3)	9	-	9	4	-	2	3	4
2915	STAHLGRAVEUR(IN)(IH) 3)	24	13	37	7	8	9	13	7
	ZUSAMMEN	24146	1029	25175	5841	6400	6828	6106	6708
30	METALLFEINBAUER UND ZUGEORDNETE BERUFE								
3011	GUERTLER(IN)(IH) 3)	16	8	24	8	8	8	-	8
3011	GUERTLER(IN) UND METALLDRUECKER(IN)(HW)	60	17	77	21	31	25	-	25
3013	SCHERENMONTEUR(IN)(IH) 3)	1	3	4	-	2	2	-	-
3021	GOLDSCHMIED(IN)(IH)	97	181	278	98	95	85	-	117
3021	GOLDSCHMIED(IN)(HW)	523	1221	1744	428	553	436	327	533
3021	JUWELENGOLDSCHMIED(IN)(IH)	38	40	78	21	15	29	13	24
3021	JUWELENGOLDSCHMIED(IN)(HW) 1)	2	8	10	4	1	3	3	4
3021	SILBERSCHMIED(IN)(IH)	8	1	9	3	3	2	1	3
3021	SILBERSCHMIED(IN)(HW)	18	7	25	6	12	5	2	7
3022	SCHLUCKSTEINFASSER(IN)(IH)	45	19	64	24	18	22	-	29
3022	SCHLUCKSTEINFASSER(IN)(HW) 1)	8	3	11	3	3	5	-	5
3023	GOLD-, SILBER-U. ALUMINIUMSCHLAEGER(IN)(HW)	2	-	2	1	1	-	-	1
3031	ZAHNTECHNIKER(IN)(HW)	3156	4348	7504	2319	1820	1740	1625	2589
3041	AUGENOPTIKER(IN)(HW)	1515	3999	5514	1646	1623	2245	-	1779
3051	KLAVIER- UND CEMBALOBAUER(IN)(IH)	93	17	110	26	34	29	21	34
3051	KLAVIER- UND CEMBALOBAUER(IN)(HW)	79	-	96	28	27	24	17	31
3052	ORGEL- UND HARMONIUMBAUER(IN)(IH)	19	-	19	1	9	4	5	4
3052	ORGEL- UND HARMONIUMBAUER(IN)(HW)	220	25	245	66	66	73	40	70
3053	METALLBLASINSTRUMENTENHACHER(IN)(IH)	9	3	12	6	2	4	-	6
3053	METALLBLASINSTR.-U. SCHLAGZEUGHACHER.(HW)	61	8	69	25	22	22	-	29
3054	GEIGENBAUER(IN)(HW)	33	11	44	17	12	15	-	19
3054	ZUPFIIINSTRUMENTENHACHER(IN)(HW)	14	2	16	7	6	3	-	8
3055	HOLZBLASINSTRUMENTENHACHER(IN)(IH)	6	2	8	4	4	-	-	4
3055	HOLZBLASINSTRUMENTENHACHER(IN)(HW)	17	4	21	6	8	6	1	6
3059	HANDZUGINSTRUMENTENHACHER(IN)(HW)	1	-	1	1	-	-	-	1
3064	BIOLOGIEMODELLHACHER(IN)(IH)	-	3	3	1	-	2	-	1
	ZUSAMMEN	6041	9947	15988	4770	4375	4788	2055	5337
31	ELEKTRIKER								
3110	ELEKTROANLAGENINSTALLATEUR(IN)(IH) 3) 7)	73	1	74	-	73	1	-	1
3110	ELEKTROANLAGENINSTALLATEUR(IN)(HW) 1) 7)	2	-	2	1	1	-	-	1
3110	ELEKTROINSTALLATEUR(IN)(HW)	4480	432	4912	11411	12082	11170	10249	13299
3110	ENERGIEANLAGENELEKTRONIKER(IN)(IH) 2) 3)	1134	33	1167	-	23	165	979	27
3110	ENERGIEANLAGENELEKTRONIKER(IN)(HW) 1) 2)	5	-	5	3	2	-	-	3
3110	ENERGIEELEKTRONIKER(IN)-ANLAGENTECHNIK(IH)	13203	274	13477	3400	3517	3592	2968	3734
3110	ENERGIEELEKTRONIKER(IN)-ANLAGENTECHNIK(HW)1)	65	2	67	22	18	25	2	33
3110	ELEKTROWERKER(IN)(IH)(\$48 BBIG)	3	2	5	5	-	-	-	5
3114	KRAFTFAHRZEUGELEKTRIKER(IN)(IH)	263	27	290	142	120	28	-	155
3114	KRAFTFAHRZEUGELEKTRIKER(IN)(HW)	3029	55	3084	877	1042	1157	8	1094
3115	ENERGIEELEKTRONIKER(IN)-BETRIEBSTECHNIK(IH)	19082	572	19654	4952	5353	5322	4027	5467
3116	INDUSTRIELEKTRONIKER(IN)-PRODUKTIONST.(IH)	3676	210	3886	1011	1095	1022	758	1150
3116	INDUSTRIELEKTRONIKER-PRODUKTIONSTECH.(HW)1)	5	-	5	2	1	2	-	2
3120	FERNHILFEELEKTRONIKER(IN)(IH) 2) 3)	14	1	15	-	3	1	11	-
3120	KOMMUNIKATIONSELEKTRONIK.-TELEKOMM. TECH. (DED)	15025	1196	16221	3472	3852	4226	4671	3620
3120	FERNHILFEELEKTRONIKER(IN)(HW)	2	-	2	-	2	-	-	-
3120	FERNHILFEELEKTRONIKER(IN)(HW)	661	31	692	200	187	164	141	224
3120	KOMMUNIKATIONSELEKTRONIK.-TELEKOMM. TECH. (IH)	2978	178	3156	806	765	802	783	818
3120	KOMMUNIKATIONSELEKTRONIK.-TELEKOMM. T. (HW)1)	1	-	1	-	-	-	1	-
3130	ELEKTROMASCHINENBAUER(IN)(HW)	1794	16	1810	436	440	474	460	516
3130	ELEKTROMASCHINENMONTEUR(IN)(IH) 2) 3)	36	3	39	6	4	25	4	8
3130	ELEKTROMASCHINENMONTEUR(IN)(HW)	564	20	584	175	146	195	128	182
3140	ELEKTROGERAETE MECHANIKER(IN)(IH) 3) 7)	34	-	34	-	28	6	-	-
3140	ELEKTROGERAETEZUSAMMENBAUER(IN)(\$48 BBIG)	51	10	61	27	28	6	-	27
3141	ELEKTROMECHANIKER(IN)(HW)	3173	231	3404	757	968	859	820	898
3142	ENERGIEGERAETE ELEKTRONIKER(IN)(IH) 2) 3)	379	13	392	-	6	75	311	10
3142	FEINGERAETE ELEKTRONIKER(IN)(IH) 2) 3)	89	9	98	-	3	22	73	15
3142	INDUSTRIELEKTRONIKER(IN)-GERAETETECHNIK(IH)	7048	491	7539	1969	2063	2035	1472	2223
3142	BUEROINFORMATIONSELEKTRONIKER(IN)(HW)	1955	67	2022	509	555	541	417	648
3143	INFORMATIONSELEKTRONIKER(IN)(IH) 2) 3)	206	17	223	-	2	38	183	4
3143	NACHRICHTENGERAETEMECHANIKER(IN)(IH) 3) 7)	79	8	87	26	45	16	-	38
3143	KOMMUNIKATIONSELEKTRONIK.-INFORMATIONST. (IH)	7817	641	8458	1979	2124	2365	1990	2294
3143	KOMMUNIKATIONSELEKTRONIK.-INFORMATIONST. (HW)1)	4	-	4	1	2	1	-	2
3151	RADIO- UND FERNSEHTECHNIKER(IN)(HW)	9347	236	9583	2409	2630	2408	2136	3056
3153	FUNKELEKTRONIKER(IN)(IH) 2) 3)	160	12	172	-	-	9	163	5
3153	FUNKELEKTRONIKER(IN)(HW) 1) 2)	4	-	4	1	1	2	-	2
3153	KOMMUNIKATIONSELEKTRONIK.-FUNKTECHNIK(IH)	2457	161	2618	564	779	758	517	773
3159	HOERGERAETEAKUSTIKER(IN)(HW)	196	355	551	174	204	173	-	194
	ZUSAMMEN	139094	5304	144398	35337	38164	37625	33272	40528

FUSSNOTEN SIEHE S. 43.

AUSZUBILDENDE 1990

1.2 AUSZUBILDENDE SOWIE NEU ABGESCHLOSSENE AUSBILDUNGSVERTRÄGE NACH BERUFSGRUPPEN, AUSBILDUNGSBERUFEN UND AUSBILDUNGSJAHREN

KENN- ZIF- FER	BERUFSGRUPPE AUSBILDUNGSBERUF	MÄNNLICH	WEIBLICH	INSGESAMT	DAVON IM ... AUSBILDUNGSJAHR				NEU ABGE- SCHLOSSENE AUSBILDUNGS- VERTRÄGE
					1.	2.	3.	4.	
32 MONTIERER UND METALLBERUFE, A.N.G.									
3229	INDUSTRIEWERKER(IN)(IH)(\$48 BBIG)	9	-	9	7	2	-	-	7
3237	INDUSTRIEFACHHELPER(IN)(IH)(\$48 BBIG)	41	7	48	27	21	-	-	27
3237	METALLBEARBEITER(IN)(IH)(\$48 BBIG)	726	4	730	271	225	234	-	276
3237	METALLBEARBEITER(II)(HW)(\$42B HWD)	431	9	440	153	130	157	-	162
3237	METALLFEINBEARBEITER(IN)(IH)(\$48 BBIG)	175	2	177	45	65	67	-	50
3237	METALLFEINBEARBEITER(IN)(HW)(\$42B HWD)	126	6	132	53	37	42	-	53
3237	METALLWERKER(IN)(IH)(\$48 BBIG)	184	2	186	95	91	-	-	116
3237	METALLWERKER(III)(HW)(\$42B HWD)	27	1	28	25	3	-	-	25
3237	PRODUKTIONSFACHARB.-METALL(IH)(\$48 BBIG)	15	-	15	15	-	-	-	15
3237	METALLFACHWERKER(IN)(HW)(\$42B HWD)	169	-	169	86	51	32	-	86
3238	MASCHINENWERKER(IN)(IH)(\$48 BBIG)	7	-	7	2	2	3	-	2
	ZUSAMMEN	1910	31	1941	779	627	535	-	819
33 SPINNBERUFE									
3314	TEXTILMASCHINENFUHRER(IN)-SPINNEREI(IH) 7)	268	101	369	174	195	-	-	179
3316	TEXTILMECHANIKER(IN)-SPINNEREI(IH)2))	56	10	66	4	4	58	-	60
3324	SEILER(IN)(HW)	5	-	5	3	2	-	-	4
	ZUSAMMEN	329	111	440	181	201	58	-	243
34 TEXTILHERSTELLER									
3414	MUSTERPROGRAMMIERER(IN)-WEBEREI(IH) 2)	1	-	1	-	-	1	-	1
3421	TEXTILMECHANIKER(IN)-BANDWEBEREI(IH) 2)	28	11	39	7	13	19	-	14
3421	TEXTILMASCHINENFUHRER(IN)-WEBEREI(IH) 7)	632	207	839	380	459	-	-	387
3422	WEBER(IN)(HW)	6	49	55	18	18	19	-	21
3424	TEXTILSTOPFER(IN)(IH)	3	95	98	44	54	-	-	44
3426	TEXTILMECHANIKER(IN)-WEBEREI(IH) 2)	170	15	185	16	17	152	-	150
3431	TEXTILMASCHINENFUHRER(IN)-TUFTING(IH)	34	9	43	20	23	-	-	20
3436	TEXTILMECHANIKER(IN)-TUFTING(IH) 2)	9	5	14	3	2	9	-	10
3436	TEXTILMECHANIKER(IN)-TUFTING(HW) 1)2)	1	-	1	-	-	-	-	-
3441	TEXTILMASCHINENFUHRER(IN)-MASCHENIND. (IH)7)	94	38	132	53	79	-	-	59
3442	STRICKER(IN)(HW)	3	20	23	4	6	13	-	4
3446	TEXTILMECH.-STRICKEREI U. WIRKEREI(IH) 2)	60	12	72	7	16	49	-	29
3446	TEXTILMECH.-STRUPPF-U.FEINSTR.STRICK. (IH)2)	15	2	17	-	6	11	-	6
3446	TEXTILMECH.-KETTEN-U.RASCHELMIRKEREI(IH) 2)	15	2	17	4	2	11	-	11
3451	TEXTILMASCHINENFUHRER(IN)-VLIESSTOFF(IH)	25	5	30	16	14	-	-	16
3451	TEXTILMECHANIKER(II)-VLIESSTOFF(IH) 2)	28	1	29	7	7	15	-	16
3469	SCHMUCKTEXTILHERSTELLER(IN)(IH)	8	41	49	18	16	15	-	18
	ZUSAMMEN	1132	512	1644	597	733	314	-	800
35 TEXTILVERARBEITER									
3510	BEKLEIDUNGSSCHNEIDER(IN)(IH) 8)	121	1871	1992	257	429	1306	-	1230
3510	BEKLEIDUNGSSCHNEIDER(IN)(HW) 1) 8)	-	2	2	1	1	-	-	1
3511	HERRENSCHNEIDER(IN)(HW)	138	366	504	149	185	170	-	183
3511	FACHPRAKT. I. HERRENSCHNEIDERHW. (HW)(\$42B HWD)	-	2	2	-	1	1	-	1
3512	DAMENSCHNEIDER(IN)(HW)	138	4321	4459	1208	1601	1650	-	1399
3512	FACHPRAKT. I. DAMENSCHNEIDERHW. (HW)(\$42B HWD)	-	1	1	-	-	1	-	-
3520	BEKLEIDUNGSNAEHER(IN)(IH) 7)	56	1728	1784	1784	-	-	-	1690
3520	BEKLEIDUNGSFERTIGER(IN)(IH) 2)	107	3941	4048	1207	2841	-	-	2708
3520	BEKLEIDUNGSFERTIGER(IN)(HW) 1) 2)	-	22	22	9	13	-	-	10
3523	NAEHER(IN)I. DAMENSCHNEIDERHW. (HW)(\$42B HWD)	-	11	11	6	2	3	-	6
3529	BEKLEIDUNGSTEILENAEHER(IN)(IH)(\$48 BBIG)	-	4	4	4	-	-	-	4
3532	WAESCHESCHNEIDER(IN)(HW)	-	32	32	17	10	5	-	18
3533	NAEHER IN WAESCHESCHNEIDERHW. (HW)(\$42B HWD)	2	18	20	8	12	-	-	8
3541	STICKER(IN)(HW)	4	54	58	15	27	16	-	15
3544	TAPISSERIST(IN)(IH)	-	3	3	1	1	1	-	1
3551	MODIST(IN)(IH)	-	12	12	8	1	3	-	8
3551	MODIST(IN)(HW)	2	123	125	35	36	59	-	41
3552	HUT- UND MUETZENMACHER(IN)(HW)	-	3	3	1	1	1	-	1
3553	MUETZENNAEHER(IN)(IH)	-	2	2	-	2	-	-	2
3561	KRAMATTENNAEHER(IN)(IH)	1	5	6	2	4	-	-	2
3563	SEGELMACHER(IN)(HW)	50	27	77	29	27	21	-	31
3563	KUNSTST.-U. SCHMERGEWEBEKONFEKTIONAER(IN)(IH)	50	17	67	15	29	23	-	18
3563	KUNSTSTOFF-U. SCHMERGEWEBEKONFEKTIONAER(HW)I)	1	1	2	2	-	-	-	2
	ZUSAMMEN	670	12566	13236	4759	5223	3254	-	7377
36 TEXTILVEREDLER									
3610	TEXTILVEREDLER(IN)-FAERBEREI(IH) 2)	102	38	140	20	20	100	-	91
3620	TEXTILMASCHINENFUHRER(IN)-VEREDLUNG(IH) 7)	385	111	496	233	263	-	-	236
3622	TEXTILVEREDLER(IN)-APPRETUR(IH) 2)	24	5	29	2	4	23	-	19
3622	TEXTILVEREDLER(IN)-BESCHICHTUNG(IH) 2)	4	-	4	-	-	4	-	3
	ZUSAMMEN	515	154	669	255	287	127	-	349
37 LEDERHERSTELLER, LEDER-U. FELLVERARBEITER									
3711	GERBER(IN)(IH)	67	7	74	18	26	30	-	19
3711	GERBER(IN)(HW)	3	2	5	1	2	2	-	1

FUSSNOTEN SIEHE S. 43.

AUSZUBILDENDE 1990

1.2 AUSZUBILDENDE SOWIE NEU ABGESCHLOSSENE AUSBILDUNGSVERTRÄGE NACH BERUFSGRUPPEN, AUSBILDUNGSBERUFEN UND AUSBILDUNGSJAHREN

KENN- ZIF- FER	BERUFSGRUPPE AUSBILDUNGSBERUF	MÄNNLICH	WEIBLICH	INSGESAMT	DAVON IM ... AUSBILDUNGSJAHR				NEU ABGE- SCHLOSSENE AUSBILDUNGS- VERTRÄGE
					1.	2.	3.	4.	
3720	SCHUHMACHER(IN)(HW)	277	62	339	88	115	136	-	104
3720	FACHPRAKT. I. SCHUHMACHERHW. (HI) (\$42B HWD)	2	1	3	1	2	-	-	1
3722	ORTHOPAEDIESCHUHMACHER(IN)(HW)	554	199	753	177	196	215	165	202
3730	SCHUHFERTIGER(III)(IH)	114	75	189	57	60	72	-	64
3735	SCHUH- UND LEDERWARENSTEPPER(IN)(IH)	2	154	156	63	93	-	-	63
3735	SCHUH- UND LEDERWARENSTEPPER(IN)(HW) 1)	1	1	2	-	1	1	-	-
3741	SÄTTLER(IN)(IH)	8	9	17	4	5	8	-	4
3741	SÄTTLER(IN)(HI)	175	93	268	83	91	94	-	92
3742	FEINSÄTTLER(IN)(IH)	1	4	5	-	1	4	-	-
3744	BANDAGIST(IH)(HW)	83	284	367	120	127	120	-	133
3751	FEINTÄESCHNER(IN)(HW)	12	24	36	6	14	16	-	6
3751	TÄESCHNER(IH)(IH)	40	123	163	47	74	42	-	54
3781	PELZVEREDLER(IN)(IH)	2	-	2	2	-	-	-	2
3782	PELZWERKER(IN)(HW) 1) 7)	-	12	12	4	8	-	-	5
3782	KUERSCHNER(IN)(IH) 2)	1	-	1	-	-	1	-	-
3782	KUERSCHNER(IN)(HW)	27	78	105	6	21	78	-	10
	ZUSAMMEN	1369	1128	2497	677	836	819	165	760
39	BACK-, KONDIKTORWARENHERSTELLER								
3911	BAECKER(IN)(IH)	6	-	6	-	3	3	-	1
3911	BAECKER(IN)(HW)	13866	3810	17676	5034	5940	6702	-	5812
3911	BAECKERWERKER(IN)(HW)(\$42B HWD)	16	-	16	7	4	5	-	7
3911	BAECKERFACHWERKER(IN)(HW)(\$42B HWD)	5	-	5	2	1	2	-	2
3920	KONDIKTOR(IN)(HW)	2831	4195	7026	2181	2473	2372	-	2577
	ZUSAMMEN	16724	8005	24729	7224	8421	9084	-	8399
40	FLEISCH-, FISCHVERARBEITER								
4010	FLEISCHER(IN)(IH)	215	26	241	53	82	106	-	68
4010	FLEISCHER(III)(HW)	8442	362	8804	2463	2871	3470	-	2873
4010	FLEISCHERFACHWERKER(IN)(HW)(\$42B HWD)	4	-	4	2	1	1	-	2
	ZUSAMMEN	8661	388	9049	2518	2954	3577	-	2943
41	SPEISENBEREITER								
4110	KOCH(KOECHIN)(IH)	14576	5831	20407	6039	6606	7762	-	7648
4115	BEIKOCH(BEIKOECHIN)(IH)(\$48 BBIG)	52	26	78	31	28	19	-	34
	ZUSAMMEN	14628	5857	20485	6070	6634	7781	-	7682
42	GETRÄENKE-, GENUSSMITTELHERSTELLER								
4211	WEINKUEFER(IN)(IH)	116	13	129	28	53	48	-	38
4211	WEINKUEFER(IN)(HW)	16	3	19	4	7	8	-	4
4220	BRAUER(IN) UND MÄLZER(IN)(IH)	893	30	923	290	331	302	-	356
4220	BRAUER(IN) UND MÄLZER(IN)(HW)	180	6	186	72	68	46	-	81
4231	BRENNER(IN)(IH)	10	1	11	2	5	4	-	4
4231	BRENNER(IN)(LANDW.) (LW)	2	1	3	3	-	-	-	3
4231	BRENNER(IN)(LANDW.) (LW)	13	-	13	6	-	7	-	6
4231	DESTILLATEUR(IN)(IH)	56	7	63	20	21	22	-	21
4239	FACHKRAFT FUER FRUCHTSAFTTECHNIK(IH)								
	ZUSAMMEN	1286	61	1347	425	485	437	-	513
43	UEBRIGE ERNAHRUNGSBERUFE								
4311	MOLKEREIFACHMANN(-FACHFRAU)(LW)	530	44	574	178	206	190	-	208
4321	MUELLER(III)(IH)	75	-	75	19	24	32	-	22
4321	MUELLER(III)(HW)	77	7	84	25	23	36	-	31
4329	FACHKRAFT FUER LEBENSMITTELTECHNIK(IH)	394	203	597	204	192	201	-	214
4334	FACHKRAFT FUER SUESSWARENTECHNIK(IH)	57	50	107	29	39	39	-	34
	ZUSAMMEN	1133	304	1437	455	484	498	-	509
44	MAURER, BETONBAUER								
4410	HOCHBAUFACHARBEITER(IH) 7)	495	-	495	228	267	-	-	250
4410	HOCHBAUFACHARBEITER(HW) 1) 7)	125	-	125	67	58	-	-	72
4410	MAURER(IH) 2)	1562	4	1566	486	572	508	-	684
4410	MAURER(HW)	13781	48	13829	4369	5135	4325	-	6392
4410	HOCHBAUFACHWERKER(HW)(\$42B HWD)	10	-	10	6	3	1	-	6
4413	FEUERUNGS- UND SCHORNSTEINBAUER(IH) 2)	59	-	59	23	16	20	-	26
4413	FEUERUNGS- UND SCHORNSTEINBAUER(HW)	6	-	6	4	2	-	-	3
4420	BETON- UND STAHLBETONBAUER(IH) 2)	2203	3	2206	714	739	753	-	949
4420	BETON- UND STAHLBETONBAUER(HW)	1327	1	1328	476	474	378	-	586
4420	BETONBAUER(IH) 3)	3	-	3	2	-	1	-	2
	ZUSAMMEN	19571	56	19627	6371	7268	5988	-	8970
45	ZIMMERER, DACHDECKER, GERUESTBAUER								
4511	AUSBAUFACHARBEITER(IH) 7)	88	-	88	40	48	-	-	42
4511	AUSBAUFACHARBEITER(HW) 1) 7)	20	-	20	6	14	-	-	7
4511	ZIMMERER(IH) 2)	348	2	350	94	147	109	-	155

FUSSNOTEN SIEHE S. 43.

AUSZUBILDENDE 1990

1.2 AUSZUBILDENDE SOWIE NEU ABGESCHLOSSENE AUSBILDUNGSVERTRÄGE NACH BERUFSGRUPPEN, AUSBILDUNGSBERUFEN UND AUSBILDUNGSJAHREN

KENN- ZIF- FER	BERUFSGRUPPE AUSBILDUNGSBERUF	MÄNNLICH	WEIBLICH	INSGESAMT	DAVON IM ... AUSBILDUNGSJAHR				NEU ABGE- SCHLOSSENE AUSBILDUNGS- VERTRÄGE
					1.	2.	3.	4.	
4511	ZIMMERER(HW)	6236	69	6305	1677	2576	2052	-	2937
4512	SCHIFFSZIMMERER(-ZIMMERIN)(IH)	12	-	12	4	5	2	1	4
4520	DACHDECKER(HW)	5817	69	5886	1915	1909	2062	-	2409
	ZUSAMMEN	12521	140	12661	3736	4699	4225	1	5554
46	STRASSEN-, TIEFBAUER								
4620	STRASSENBAUER(IH) 2)	1196	2	1198	361	373	464	-	486
4620	STRASSENBAUER(HW)	1823	9	1832	516	655	661	-	685
4620	TIEFBAUFACHARBEITER(IH) 7)	309	-	309	112	197	-	-	138
4620	TIEFBAUFACHARBEITER(HW) 1) 7)	51	-	51	36	15	-	-	36
4630	GLEISBAUER(IH) 2)	685	1	686	273	199	214	-	290
4652	WASSERBAUWERKER(OED)	210	3	213	51	76	86	-	69
4662	BRUNNENBAUER(IH) 2)	18	-	18	5	5	8	-	6
4662	BRUNNENBAUER(HW)	34	-	34	12	11	11	-	13
4663	KANALBAUER(IH) 2)	215	-	215	77	59	79	-	84
4663	KANALBAUER(HW) 1) 2)	59	-	59	20	23	16	-	22
	ZUSAMMEN	4600	15	4615	1463	1613	1539	-	1829
48	BAUUSSTATTER								
4811	STUKKATEUR(HW)	1412	18	1430	526	480	424	-	630
4820	KLEBEABDICHTER(IH)	48	-	48	23	23	2	-	23
4820	KLEBEABDICHTER(HW) 1)	1	-	1	-	1	-	-	-
4820	ISOLIERMONTEUR(IH) 2)	1	-	1	-	1	-	-	-
4820	WÄRME-, KÄLTE-, SCHALLSCHUTZISOLIERER(HW)	268	7	275	80	100	95	-	110
4820	ISOLIERER(IN)(IH)	697	1	698	192	213	293	-	224
4820	ISOLIERER(IN)(HW) 1)	3	-	3	1	1	1	-	1
4821	TROCKENBAUMONTEUR(IH) 2)	99	1	100	24	26	50	-	37
4821	TROCKENBAUMONTEUR(HW) 1) 2)	50	1	51	9	24	28	-	14
4821	ASPHALTBAUER(IH)	24	-	24	13	4	7	-	13
4830	FLIESEN-, PLATTEN- UND MOSAIKLEGER(IH) 2)	4	-	4	-	1	3	-	1
4830	FLIESEN-, PLATTEN- UND MOSAIKLEGER(HW)	2358	32	2390	729	948	713	-	1159
4840	KACHELFEN- UND LUFTHEIZUNGSBAUER(HW)	394	7	401	101	146	154	-	130
4850	GLASER(IN)(HW)	1480	170	1650	541	558	551	-	616
4861	ESTRICHLEGER(IH) 2)	1	-	1	-	1	-	-	1
4861	ESTRICHLEGER(HW)	94	1	95	29	35	31	-	39
	ZUSAMMEN	6944	238	7182	2268	2562	2352	-	2998
49	RAUMUSSTATTER, POLSTERER								
4910	RAUMUSSTATTER(IN)(HW)	2014	1671	3685	1280	1278	1127	-	1414
4910	RAUMUSSTATTERWERKER(IN)(HW)(\$42B HWD)	11	1	12	6	6	-	-	6
4913	PARKETTLERER(IN)(HW)	354	7	361	120	122	119	-	136
4920	POLSTERER(POLSTERIN)(IH)	397	91	488	155	162	171	-	164
4920	POLSTERER(POLSTERIN)(HW) 1)	5	1	6	2	1	3	-	2
4922	FAHRZEUGPOLSTERER(-POLSTERIN)(IH)	186	156	342	110	105	127	-	115
4924	POLSTER- UND DEKORATIONSWÄRER(IN)(HW) 4)	9	223	232	102	130	-	-	102
	ZUSAMMEN	2976	2150	5126	1775	1804	1547	-	1939
50	TISCHLER, MODELLBAUER								
5010	TISCHLER(IN)(HW)	27267	3151	30418	7795	11734	10830	59	12945
5010	HOLZMECHANIKER(IN)(IH)	2395	363	2758	740	982	1036	-	1065
5010	HOLZMECHANIKER(IN)(HW) 1)	12	-	12	3	6	3	-	3
5010	HOLZBEARBEITER(IN)(IH)(\$48 BBIG)	60	5	65	21	30	14	-	21
5010	HOLZBEARBEITER(IN)(HW)(\$42B HWD)	359	10	369	119	136	113	1	134
5010	HOLZFACHWERKER(IN)(IH)(\$48 BBIG)	19	1	20	4	9	7	-	4
5010	HOLZFACHWERKER(IN)(HW)(\$42B HWD)	306	16	322	130	87	105	-	135
5010	HOLZWERKER(IN)(HW)(\$42B HWD)	1	-	1	-	-	1	-	-
5010	HOLZVERARBEITER(IN)(HW)(\$42B HWD)	74	5	79	17	31	31	-	19
5010	TISCHLERWERKER(IN)(HW)(\$42B HWD)	50	1	51	26	18	17	-	33
5021	MODELLBAUER(IN)(HW)	1014	62	1076	333	283	231	229	959
5021	MODELLTISCHLER(IN)(IH)	800	98	898	245	223	227	203	277
5031	FAHRZEUGSTELLMACHER(IN)(IH)	29	4	33	12	10	11	-	12
5031	WÄGNER(IN)(HW)	6	1	7	1	4	2	-	2
5033	BOETTCHER(IN)(HW)	4	-	4	-	3	1	-	-
5041	BOOTSBAUER(IN)(IH)	32	1	33	5	13	15	-	5
5041	BOOTSBAUER(IN)(HW)	296	20	316	92	100	68	56	113
5041	SCHIFFBAUER(IN)(HW)	18	-	18	4	5	5	4	6
5044	LEICHTFLUGZEUGBAUER(IN)(IH)	12	-	12	4	4	4	-	4
5044	LEICHTFLUGZEUGBAUER(IN)(HW) 1)	8	-	8	4	4	-	-	4
5049	ROLLADEN- UND JALOUSIEBAUER(IN)(HW)	272	7	279	85	96	97	1	92
	ZUSAMMEN	33044	3745	36789	9640	13778	12818	653	15232
51	MALER, LACKIERER UND VERWANDTE BERUFE								
5110	MALER(IN) UND LACKIERER(IN)(HW)	22430	2689	25119	8284	8268	8567	-	9556
5110	BAU- UND METALLMALER(IN)(HW)(\$42B HWD)	223	23	246	91	90	59	6	92
5110	FACHM. I. MALER-U. LACKIERER(HW)(\$42B HWD)	204	24	228	75	95	58	-	76
5110	MALERFACHWERKER(IN)(HW)(\$42B HWD)	116	4	120	41	41	38	-	44
5111	FACHPRAKT. I. MALER-U. LACK. HW.(HW)(\$42B HWD)	27	3	30	9	13	8	-	9
5121	LACKIERER(IN)(HOLZ UND METALL)(IH)	542	93	635	204	212	219	-	220
5133	VERGOLDER(IN)(HW)	39	76	115	45	40	30	-	47

FUSSNOTEN SIEHE S. 43.

AUSZUBILDENDE 1990

1.2 AUSZUBILDENDE SOWIE NEU ABGESCHLOSSENE AUSBILDUNGSVERTRÄGE NACH BERUFSGRUPPEN, AUSBILDUNGSBERUFEN UND AUSBILDUNGSJAHREN

KENN- ZIF- FER	BERUFSGRUPPE AUSBILDUNGSBERUF	MÄNNLICH	WEIBLICH	INSGESAMT	DAVON IM ... AUSBILDUNGSJAHR				NEU ABGE- SCHLOSSENE AUSBILDUNGS- VERTRÄGE
					1.	2.	3.	4.	
5140	GLAS- UND PORZELANMALER(IN)(HW)	26	35	61	17	26	18	-	18
5140	GLAS- UND KERAMMALER(IN)(IH)	16	131	147	54	45	48	-	58
5141	KERAMMALER(IN)(IH) 3)	-	1	1	-	-	1	-	-
	ZUSAMMEN	23623	3079	26702	8820	8830	9046	6	10120
52	WARENPRUEFER, VERSANDFERTIGMACHER								
5211	GUETEP RUEFER (IH) (IH) (\$48 BBIG)	161	3	164	104	60	-	-	104
5223	HANDELSFACHPACKER (IH) (IH)	1971	657	2628	1268	1355	5	-	1296
5223	HANDELSFACHPACKER (IH) (HW) 1)	75	22	98	54	43	1	-	54
5229	LAGERFACHHELPER (IH) (IH) (\$48 BBIG)	1	-	1	-	1	-	-	-
	ZUSAMMEN	2209	682	2891	1426	1459	6	-	1454
54	MASCHINISTEN UND ZUGEHÖRIGE BERUFE								
5491	AUTOMATEN-EINRICHTER (IN) (IH) 3)	61	1	62	-	17	45	-	-
5491	AUTOMATEN-EINRICHTER (IN) (HW) 1) 3)	3	-	3	1	-	2	-	1
	ZUSAMMEN	64	1	65	1	17	47	-	1
62	TECHNIKER								
6230	STRASSENBAUTECHNIKER (IN) (OED)	26	23	49	17	19	13	-	17
6230	KULTURBAUTECHNIKER (IH) (OED)	4	9	13	2	4	7	-	2
6236	BAUTECHN. I. D. WASSERWIRTSCHAFTSVERW. (OED)	48	27	75	26	22	27	-	26
6241	BERGVERMESSUNGSTECHNIKER (IN) (IH)	27	15	42	15	11	16	-	15
6241	VERMESSUNGSTECHNIKER (IN) (OED)	1457	1018	2475	900	828	747	-	905
	ZUSAMMEN	1562	1092	2654	960	884	810	-	965
63	TECHNISCHE SONDERFACHKRAEFTE								
6311	BIOLOGIELABORANT (IN) (IH)	362	861	1243	332	343	411	157	375
6311	PFLANZEN-SCHUTZLABORANT (IN) (OED)	-	2	2	-	-	2	-	-
6314	MILCHWIRTSCHAFTLICHE (R) LABORANT (IN) (LW) 6)	52	452	504	162	169	173	-	168
6319	LANDW.-TECH. LABORANT (IN) / LANDW. LABOR. (LW)	6	45	51	6	27	18	-	26
6321	PHYSIKLABORANT (IN) (IH)	416	267	683	176	193	206	108	186
6323	WERKSTOFFPRUEFER (IN) (PHYSIK) (IH)	358	225	583	181	205	197	-	196
6324	MESS- UND REGELMECHANIKER (IN) (IH)	1974	132	2106	562	559	543	442	613
6324	MESS- UND REGELMECHANIKER (IN) (HW) 1)	1	-	1	1	-	-	-	1
6329	MATHEMATISCH - TECHN. ASSISTENT (IN) (IH)	567	586	1153	368	361	424	-	371
6329	WÄRMESTELLENGEHILFE (-GEHILFIN) (IH)	51	1	52	11	20	21	-	12
6330	CHEMIELABORANT (IN) (IH)	3376	3990	7366	2009	2139	2199	1019	2152
6331	BAUSTOFFPRUEFER (IN) (IH)	211	61	272	94	94	84	-	110
6331	EDELMETALLPRUEFER (IH) (IH)	8	3	11	4	5	2	-	4
6331	STOFFPRUEFER (IH) (CHEM) (GLAS-, KERAM. IND) (IH)	26	17	43	13	14	16	-	15
6332	TEXTILLABORANT (IN) (CHEMISCH-TECHNISCH) (IH)	30	115	145	32	51	44	18	39
6332	TEXTILLABORANT (IN) (MECH.-TECHNOLOG.) (IH) 3)	1	1	2	-	-	1	1	-
6332	TEXTILLABORANT (IN) (PHYSIK.-TECH.) (IH)	19	85	104	35	35	28	6	37
6333	LACKLABORANT (IN) (IH)	250	234	484	133	145	147	59	141
6340	FOTOLABORANT (IN) (IH)	174	629	803	397	406	-	-	417
6340	FOTOLABORANT (IN) (HW) 1)	67	287	354	192	162	-	-	199
6343	FILM- UND VIDEOLABORANT (IN) (IH)	26	15	41	8	17	16	-	10
6350	TECHNISCHE (R) ZEICHNER (IN) (IH)	5923	7532	13455	3629	3842	3688	2296	4178
6350	TECHNISCHE (R) ZEICHNER (IN) (HW) 1)	630	498	1128	340	357	295	136	376
6350	TECHNISCHE (R) ZEICHNER (IN) (IH) 5)	24	71	95	34	33	28	-	34
6352	BAUZEICHNER (IN) (IH)	3385	6289	9674	2951	3641	3082	-	4203
6352	BAUZEICHNER (IN) (HW) 1)	114	93	207	82	79	46	-	86
6353	TEILZEICHNER (IN) (IH) 6)	22	104	126	51	75	-	-	53
6354	KARTOGRAPH (IN) (IH)	17	29	46	18	12	16	-	20
6354	KARTOGRAPH (IN) (OED)	40	91	131	44	36	51	-	44
	ZUSAMMEN	18130	22735	40865	11865	13020	11738	4242	14066
68	WARENKAUFLEUTE								
6811	KAUFMANN (KFFR.) I. GROSS-U. AUSSENHANDEL (IH)	27801	20616	48417	12634	17688	18072	23	18959
6812	EINZELHANDELSKAUFMANN (-KAUFFRAU) (IH) 2) 3)	41	105	146	1	1	144	-	2
6812	EINZELHANDELSKAUFMANN (-KAUFFRAU) (HW) 1) 2) 3)	54	82	136	44	39	53	-	48
6812	KAUFMANN (KAUFFRAU) IM EINZELHANDEL (IH)	23905	44328	68233	19948	21045	27240	-	28964
6812	KAUFMANN (KAUFFRAU) IM EINZELHANDEL (HW) 1)	8	4	12	3	6	3	-	3
6820	VERKAUEUFER (IN) (IH)	4436	19992	24428	10835	13591	2	-	11717
6820	VERKAUEUFER (IN) (HW) 1)	4	6	10	7	3	-	-	7
6821	FACHVERKAUEUF. IM NAHRUNGSMITTELHANDW. (HW) 4)	393	30187	30580	8093	10290	12181	16	9303
6827	VERKAUFSHILFE (IH) (\$48 BBIG)	30	30	60	35	25	-	-	35
6831	VERLAGSKAUFMANN (-KAUFFRAU) (IH)	624	1475	2099	573	815	711	-	866
6832	BUCHAENDLER (IN) (IH)	607	2667	3274	874	1174	1226	-	1239
6833	MUSIKALISCHENHAENDLER (IN) (IH)	112	102	214	65	72	77	-	83
6841	DROGIST (IH) (IH)	47	1431	1478	412	474	592	-	450
6851	APOTHEKENHELPER (IN) (FB)	26	7329	7355	3807	3548	-	-	3864
6861	TANKWART (IN) (IH)	1518	306	1824	586	549	689	-	670
6861	TANKWART (IN) (HW) 1)	1	2	3	-	1	2	-	-
	ZUSAMMEN	59607	128662	188269	57917	69321	60992	39	76220

FUSSNOTEN SIEHE S. 43.

AUSZUBILDENDE 1990

1.2 AUSZUBILDENDE SOWIE NEU ABGESCHLOSSENE AUSBILDUNGSVERTRÄGE NACH BERUFSGRUPPEN, AUSBILDUNGSBERUFEN UND AUSBILDUNGSJAHREN

KENN- ZIF- FER	BERUFSGRUPPE AUSBILDUNGSBERUF	MÄNNLICH	WEIBLICH	INSGESAMT	DAVON IM ... AUSBILDUNGSJAHR				NEU ABGE- SCHLOSSENE AUSBILDUNGS- VERTRÄGE
					1.	2.	3.	4.	
69	BANK-, VERSICHERUNGSKAUFLEUTE								
6910	BANKKAUFMANN(-KAUFFRAU) (IH)	25732	29501	55233	14509	20927	19801	2	22486
6915	SPARKASSENKAUFMANN(-KAUFFRAU) (OED)	1369	1437	2806	1114	995	697	-	1114
6940	VERSICHERUNGSKAUFMANN(-KAUFFRAU) (IH)	7715	6132	13847	4200	4892	4755	-	5555
	ZUSAMMEN	34816	37070	71886	19817	26814	25253	2	29155
70	AND. DIENSTLEISTUNGSKAUFL. U. ZUGEH. BERUFE								
7011	SPEDITIONSKAUFMANN(-KAUFFRAU) (IH)	7000	5619	12619	3643	4662	4293	21	5128
7013	SCHIFFFAHRTSKAUFMANN(-KAUFFRAU) (IH)	490	416	906	277	326	299	4	342
7014	LUFTVERKEHRSKAUFMANN(-KAUFFRAU) (IH)	71	71	142	39	58	45	-	41
7019	SEEGUETERKONTROLLEUR (IN) (IH)	124	1	125	37	43	40	5	40
7022	REISEVERKEHRSKAUFMANN(-KAUFFRAU) (IH)	1253	5250	6503	1965	2272	2265	1	2601
7030	WERBEKAUFMANN(-KAUFFRAU) (IH)	451	1134	1585	398	532	655	-	710
	ZUSAMMEN	9389	12491	21880	6359	7893	7597	31	8862
71	BERUFE DES LANDVERKEHRS								
7123	KFM. (KFFR.) I. EISENBAHN-U. STRASSENVERK. (IH)	279	614	893	72	34	786	1	83
7140	BERUFSKRAFTFAHRER (IN) (IH)	782	13	795	395	399	1	-	418
7161	STRASSENWAERTER (OED)	1656	40	1696	475	595	626	-	603
	ZUSAMMEN	2717	667	3384	942	1028	1413	1	1104
72	BERUFE DES WASSER- UND LUFTVERKEHRS								
7232	SCHIFFSMECHANIKER (IN) (SEEVERK.) 9)	404	21	425	133	154	138	-	169
7240	BINJENSCHIFFER (IN) (IH)	272	3	275	91	82	82	-	101
7242	EMERFUHRER (IN) (IH)	6	-	6	1	4	1	-	1
7242	HAFENSCHIFFER (IN) (IH)	4	1	5	-	5	-	-	1
	ZUSAMMEN	686	25	711	225	255	231	-	272
73	BERUFE DES NACHRICHTENVERKEHRS								
7322	DIENSTLEISTUNGSFACHKRAFT I. POSTBETRIEB (OED)	3656	3086	6742	-	3332	3410	-	3304
	ZUSAMMEN	3656	3086	6742	-	3332	3410	-	3304
75	UNTERNEHMER, ORGANISATOREN, WIRTSCH. PRUEFER								
7535	FACHGEB. I. STEUER-U. WIRT. BERAT. BERUFEN (FB)	4796	18700	23496	7406	8026	8025	39	9150
	ZUSAMMEN	4796	18700	23496	7406	8026	8025	39	9150
77	RECHNUNGSKAUFL., DATENVERARB. FACHLEUTE								
7743	DATENVERARBEITUNGSKAUFMANN(-KAUFFRAU) (IH)	3074	1621	4695	1368	1652	1675	-	1657
7743	DATENVERARBEITUNGSKAUFMANN(-KAUFFRAU) (HW) 1)	1	-	1	1	-	-	-	1
	ZUSAMMEN	3075	1621	4696	1369	1652	1675	-	1658
78	BUEROFACH-, BUEROHILFSKRAEFTE								
7810	BUEROGEHILFE(-GEHILFIN) (IH)	93	11611	11704	4805	6870	29	-	5131
7810	BUEROGEHILFE(-GEHILFIN) (HW) 1)	-	36	36	13	23	-	-	15
7810	BUEROKAUFMANN(-KAUFFRAU) (IH)	9938	42316	52254	13314	19004	19925	11	19768
7810	BUEROKAUFMANN(-KAUFFRAU) (HW) 4)	3809	13430	17239	5499	6276	5462	2	6924
7810	BUEROKRAFT (IH) (\$48 BBIG)	242	211	453	141	143	169	-	173
7810	BUEROPRAKTIKER (IN) (IH) (\$48 BBIG)	66	47	113	62	51	-	-	65
7811	FACHANGESTELLTE (R) F. ARBEITSFUERDERUNG (OED)	541	1214	1755	597	565	593	-	602
7811	ANGEST. IN DER VERSORGNUNGSVERWALT. (OED) 3)	5	16	21	8	10	3	-	8
7811	JUSTIZANGESTELLTE (R) (OED)	238	3155	3393	774	1463	1156	-	1530
7811	SOZIALVERSICHERUNGSFACHANGESTELLTE (R) (OED)	4318	6000	10318	3803	3279	3235	1	3822
7811	VERWALTUNGSFACHANGESTELLTE (R) (OED)	3909	10327	14236	4591	4610	5035	-	4695
7811	VERWALTUNGSANGESTELLTE (R) (OED) (\$48 BBIG)	14	11	25	15	8	2	-	15
7812	INDUSTRIEKAUFMANN(-KAUFFRAU) (IH)	24059	39157	63216	15346	24113	23745	12	25013
7812	INDUSTRIEKAUFMANN(-KAUFFRAU) (HW) 1)	4	5	9	2	3	4	-	3
7813	RECHTSANHALTSGEHILFE(-GEHILFIN) (FB)	152	13248	13400	4124	4978	4298	-	4140
7813	RECHTSBEIStandSGEHILFE(-GEHILFIN) (FB) 3)	-	3	3	-	1	2	-	-
7813	NOTARGEHILFE(-GEHILFIN) (FB)	79	641	720	238	267	215	-	246
7813	PATENTANHALTSGEHILFE(-GEHILFIN) (FB)	1	130	131	41	42	48	-	44
7813	RECHTSANHALTS-U. NOTARGEHILFE(-IN) (FB)	165	10554	10719	3749	3679	3287	4	3743
7814	KFM (KFFR) (GRUNDSTUECKS-U. WOHNUNGSWIRT) (IH)	948	1142	2090	611	794	685	-	832
7819	WERKGEHILFE(-IN) (SCHMUCKWAERENIND; USW) (IH)	2	92	94	30	31	33	-	32
7822	STENDSEKRETAER (IN), BUEROASSISTENT (IN) (OED)	8	766	774	303	471	-	-	303
	ZUSAMMEN	48591	154112	202703	58066	76681	67926	30	77164
80	SICHERHEITSWAHRER								
8042	SCHORNSTEINFEGER (IN) (HW)	1351	59	1410	449	489	472	-	483
	ZUSAMMEN	1351	59	1410	449	489	472	-	483

FUSSNOTEN SIEHE S. 43.

AUSZUBILDENDE 1990

1.2 AUSZUBILDENDE SOWIE NEU ABGESCHLOSSENE AUSBILDUNGSVERTRÄGE NACH BERUFSGRUPPEN, AUSBILDUNGSBERUFEN UND AUSBILDUNGSJAHREN

KENN- ZIF- FER	BERUFSGRUPPE AUSBILDUNGSBERUF	MÄNNLICH	WEIBLICH	INSGESAMT	DAVON IM ... AUSBILDUNGSJAHR				NEU ABGE- SCHLOSSENE AUSBILDUNGS- VERTRÄGE
					1.	2.	3.	4.	
82	PUBLIZISTEN, DOLMETSCHER, BIBLIOTHEKARE								
8232	ASSISTENT(IN) AN BIBLIOTHEKEN(OED)	42	444	486	244	242	-	-	244
	ZUSAMMEN	42	444	486	244	242	-	-	244
83	KUNSTLER UND ZUGEORDNETE BERUFE								
8335	TEXTILMUSTERGESTALTER(IN)(IH)	29	160	189	52	58	79	-	61
8335	TEXTILMUSTERGESTALTER(IN)(HW) 1)	-	1	1	-	1	-	-	-
8339	FOTOGRAVURZEICHNER(IN)(IH)	24	99	123	43	42	38	-	47
8344	SCHILDER-U. LICHTREKLAMENHERSTELLER(IN)(HW)	662	403	1065	370	376	319	-	416
8362	SCHAUWERBEGESTALTER(IN)(IH)	604	2509	3113	1065	1011	1037	-	1230
8370	FOTOGRAF(IN)(HW)	1189	1790	2979	1004	1090	885	-	1181
8382	PFERDEHIRT(IN)(LW)	345	884	1229	352	448	429	-	535
	ZUSAMMEN	2853	5846	8699	2886	3026	2787	-	3470
85	UEBRIGE GESUNDHEITSDIENSTBERUFE								
8561	ARZTHELFER(IN)(FB)	50	41925	41975	15870	14591	11457	57	16235
8562	ZAHNARZTHELFER(IN)(FB)	21	30666	30687	10709	9409	10563	6	11204
8563	TIERARZTHELFER(IN)(FB)	23	1753	1776	771	601	402	2	810
	ZUSAMMEN	94	74344	74438	27350	24601	22422	65	28249
87	LEHRER								
8762	SCHWIMMLEISTERGEHILFE(-GEHILFIN)(OED)	430	467	897	321	278	298	-	321
	ZUSAMMEN	430	467	897	321	278	298	-	321
90	KÖRPERPFLEGER								
9011	FRISEUR(IN)(HW)	2813	46171	48984	16494	15851	16639	-	19267
	ZUSAMMEN	2813	46171	48984	16494	15851	16639	-	19267
91	GÄSTEBETREUER								
9113	KFH, GEHILF. IM HOTEL-U. GASTSTAETT. GEW. (IH)	529	1156	1685	467	603	615	-	720
9113	HOTELFACHMANN(-FACHFRAU)(IH)	3213	17389	20602	6824	6818	6950	-	8664
9122	RESTAURANTFACHMANN(-FACHFRAU)(IH)	2609	4110	6719	2113	2203	2403	-	2775
9133	FACHGEHILFE(-GEHILFIN) IM GASTGEBERBEREICH	186	1239	1425	621	804	-	-	680
9133	HELPER(IN) IM GASTGEBERBEREICH(\$48 BBIG)	6	12	18	9	9	-	-	9
	ZUSAMMEN	6543	23906	30449	10034	10437	9978	-	12848
92	HAUSWIRTSCHAFTLICHE BERUFE								
9211	HAUSWIRTSCHAFTER(IN)(HAUSW.)	61	6830	6891	1277	2461	3153	-	2627
9211	HAUSWIRTSCHAFTER(IN)(LW)	1	1508	1509	107	634	768	-	682
9231	HAUSW.-TECHN. BETRIEBSHELPER (HAUSW)(\$48 BBIG)	153	2629	2782	1094	1141	547	-	1143
	ZUSAMMEN	215	10967	11182	2478	4236	4468	-	4452
93	REINIGUNGSBERUFE								
9321	TEXTILREINIGER(IN)(IH)	27	23	50	13	18	19	-	13
9321	TEXTILREINIGER(IN)(HW)	125	170	295	67	104	124	-	81
9321	TEXTILREINIGER(-WERKER)(IN)(HW)(\$42B HWD)	9	10	19	7	5	7	-	7
9342	GEBÄUDEREINIGER(IN)(HW)	923	181	1104	431	364	309	-	482
9350	VER-UND ENTSORGER(IN)(IH)	190	27	217	84	80	53	-	89
9350	VER-UND ENTSORGER(IN)(OED)	889	228	1117	340	383	394	-	340
	ZUSAMMEN	2163	639	2802	942	954	906	-	1012
	INSGESAMT	847069	629811	1476880	426986	495541	470273	84080	538179

- 1) Ausbildungsberuf des Ausbildungsbereichs Industrie und Handel, für den auch das Handwerk ausbildet und zuständige Stelle ist, aber im Verzeichnis der anerkannten Ausbildungsberufe (Ausgabe 1990) als Ausbildungsberuf des Handwerks nicht aufgeführt.
- 2) Stufenausbildung 2. Stufe.
- 3) Aufgehoben durch neue Ausbildungsordnung, deshalb im Verzeichnis der anerkannten Ausbildungsberufe (Ausgabe 1990) nicht mehr aufgeführt, aber als auslaufender Ausbildungsberuf noch besetzt.
- 4) Nichthandwerklicher Ausbildungsberuf, der als solcher in der

- Anlage A zur Handwerksordnung nicht aufgeführt ist, für den aber das Handwerk ausbildet und zuständige Stelle ist.
- 5) Nur in Berlin (West) anerkannt.
- 6) In Berlin (West) nicht anerkannt.
- 7) Stufenausbildung 1. Stufe.
- 8) Stufenausbildung 3. Stufe.
- 9) Vergleichbarer betrieblicher Ausbildungsgang ausserhalb des Geltungsbereichs des Berufsbildungsgesetzes.
- 10) Im Verzeichnis der anerkannten Ausbildungsberufe (Ausgabe 1990) systematisch nicht nachgewiesen.

AUSZUBILDENDE 1990

1.3 Auszubildende sowie neu abgeschlossene Ausbildungsverträge nach Ausbildungsjahren und Ländern

Land Kammerbezirk	Männlich	Weiblich	Insgesamt	Davon im ... Ausbildungsjahr				Neu abgeschlossene Ausbildungs- verträge 1)
				1.	2.	3.	4.	
Industrie und Handel 2)								
Schleswig-Holstein	15 173	13 257	28 430	8 717	9 188	9 077	1 448	10 312
Flensburg	3 093	3 161	6 254	1 910	2 055	2 036	253	2 265
Kiel	6 862	5 578	12 440	3 728	4 043	3 921	748	4 417
Lübeck	5 218	4 518	9 736	3 079	3 090	3 120	447	3 630
Hamburg	13 327	9 905	23 232	6 417	8 154	7 502	1 159	8 885
Niedersachsen	43 114	37 244	80 358	19 233	29 196	27 354	4 575	31 633
Braunschweig	5 500	4 176	9 676	2 613	3 285	3 081	697	3 683
Bremen	3 044	2 734	5 778	1 008	2 355	1 982	433	2 476
Hannover	16 140	12 958	29 098	6 648	10 478	10 318	1 654	11 233
Lüneburg	5 087	4 790	9 877	2 698	3 504	3 208	467	3 887
Oldenburg	5 414	4 887	10 301	2 464	3 805	3 544	488	4 059
Osnabrück	5 416	4 848	10 264	2 361	3 842	3 441	620	4 199
Stade	2 513	2 851	5 364	1 441	1 927	1 780	216	2 096
Bremen	7 214	5 028	12 242	3 517	4 071	3 814	840	4 314
Bremen	6 013	4 002	10 015	2 863	3 310	3 110	732	3 485
Bremerhaven	1 201	1 026	2 227	654	761	704	108	829
Nordrhein-Westfalen	128 458	88 494	216 952	63 351	73 330	66 575	13 696	78 131
Aachen	7 217	5 428	12 645	3 584	4 239	3 957	865	4 531
Arnsberg	3 913	2 767	6 680	1 866	2 340	2 031	443	2 488
Bielefeld	11 615	9 042	20 657	5 826	7 013	6 771	1 047	7 815
Bochum	4 584	3 165	7 749	2 325	2 565	2 290	569	2 829
Bonn	3 868	3 153	7 021	2 056	2 495	2 227	243	2 655
Detmold	2 775	1 751	4 526	1 450	1 515	1 318	243	1 640
Dortmund	9 092	5 740	14 832	4 370	4 958	4 570	934	5 010
Düsseldorf	8 640	6 569	15 209	4 395	5 294	4 812	708	5 770
Duisburg	9 329	5 445	14 774	4 366	5 182	4 162	1 064	5 164
Essen	7 038	4 925	11 963	3 485	4 054	3 600	824	4 249
Hagen	6 796	4 080	10 876	3 126	3 559	3 275	916	3 722
Köln	16 599	11 267	27 866	8 405	8 968	8 593	1 900	9 644
Krefeld	8 606	5 774	14 380	4 192	5 008	4 365	815	5 409
Münster	18 560	13 120	31 680	9 303	10 914	9 737	1 726	11 657
Siegen	4 329	2 681	7 010	1 932	2 269	2 139	670	2 226
Wuppertal	5 497	3 587	9 084	2 670	2 957	2 728	729	3 322
Hessen	37 098	27 612	64 710	18 359	22 282	20 138	3 931	24 036
Darmstadt	5 100	4 052	9 152	2 548	3 180	2 842	582	3 448
Dillenburg	1 723	908	2 631	717	902	757	255	919
Frankfurt	9 111	7 047	16 158	4 521	5 711	5 115	811	6 129
Friedberg	1 032	835	1 867	524	774	517	52	674
Fulda	1 408	1 224	2 632	717	849	890	176	988
Gießen	1 789	1 431	3 220	1 011	1 140	1 065	4	1 284
Hanau	2 317	1 453	3 770	1 072	1 213	1 150	335	1 356
Kassel	8 052	5 809	13 861	4 029	4 649	4 223	960	5 032
Limburg	7 738	626	1 364	361	488	428	87	503
Offenbach	2 542	1 663	4 205	1 174	1 396	1 344	291	1 490
Wetzlar	952	637	1 589	431	500	476	182	557
Wiesbaden	2 334	1 927	4 261	1 254	1 480	1 331	196	1 656
Rheinland-Pfalz	22 294	17 558	39 852	10 467	14 022	12 984	2 379	14 887
Koblenz	8 345	6 638	14 983	3 797	5 329	4 989	868	5 760
Ludwigshafen	8 504	6 076	14 580	4 016	5 056	4 538	970	5 275
Mainz	2 959	2 636	5 595	1 423	1 971	1 902	299	2 028
Trier	2 486	2 208	4 694	1 231	1 666	1 555	242	1 824
Baden-Württemberg	74 104	53 788	127 892	36 319	42 452	38 998	10 123	46 226
Freiburg	6 123	5 307	11 430	3 166	3 843	3 645	776	4 310
Heidenheim	3 610	2 478	6 088	1 857	1 925	1 768	538	2 119
Heilbronn	6 057	4 701	10 758	3 209	3 643	3 176	730	3 875
Karlsruhe	6 658	4 722	11 380	3 171	3 846	3 511	852	4 038
Konstanz	3 851	3 195	7 046	1 840	2 432	2 288	486	2 589
Mannheim	7 569	5 225	12 794	3 453	4 222	4 075	1 044	4 582
Pforzheim	3 887	3 305	7 192	1 974	2 451	2 256	511	2 503
Reutlingen	4 121	3 262	7 383	2 035	2 416	2 335	597	2 775
Stuttgart	20 609	13 661	34 270	10 221	11 344	10 004	2 701	12 436
Ulm	3 784	2 605	6 389	1 840	2 134	1 902	513	2 312
Villingen-Schwenningen	4 018	2 536	6 554	1 753	2 021	1 952	828	2 274
Weingarten	3 817	2 791	6 608	1 800	2 175	2 086	547	2 413
Bayern	72 839	60 161	133 000	38 141	44 812	41 958	8 089	48 933
Aschaffenburg	2 422	1 944	4 366	1 275	1 437	1 333	321	1 589
Augsburg	10 830	9 056	19 886	5 523	6 728	6 514	1 121	6 812
Bayreuth	5 672	5 109	10 781	3 463	3 649	3 129	540	4 380
Coburg	1 266	1 113	2 379	836	744	656	143	942
Lindau	399	406	805	260	276	247	22	330
München	22 497	18 407	40 904	11 045	13 789	13 349	2 721	14 907
Nürnberg	11 809	8 424	20 233	5 909	6 785	6 187	1 352	7 684
Passau	5 404	5 507	10 911	3 145	3 738	3 496	532	4 036
Regensburg	6 385	5 380	11 765	3 514	3 985	3 674	592	4 348
Würzburg	6 155	4 815	10 970	3 171	3 681	3 373	745	3 905
Saarland (Saarbrücken)	7 453	4 902	12 355	2 714	4 188	4 352	1 101	4 511
Berlin (West)	10 775	6 618	17 393	6 084	5 438	4 649	1 222	6 910
Bundesgebiet ...	431 849	324 567	756 416	213 319	257 133	237 401	48 563	278 778

Fußnoten siehe S. 46.

AUSZUBILDENDE 1990

1.3 Auszubildende sowie neu abgeschlossene Ausbildungsverträge nach Ausbildungsjahren und Ländern

Land Kammerbezirk	Männlich	Weiblich	Insgesamt	Davon im ... Ausbildungsjahr				Neu abgeschlossene Ausbildungs- verträge
				1.	2.	3.	4.	
Handwerk								
Schleswig-Holstein	16 739	5 395	22 134	6 357	6 616	7 470	1 691	7 302
Flensburg	5 990	1 858	7 848	2 167	2 389	2 740	552	2 518
Lübeck	10 749	3 537	14 286	4 190	4 227	4 730	1 139	4 784
Hamburg	7 187	2 617	9 804	3 085	2 881	3 078	760	3 562
Niedersachsen	53 109	19 035	72 144	18 375	23 386	25 199	5 184	24 891
Aurich	2 886	1 176	4 062	766	1 369	1 667	260	1 552
Braunschweig	5 135	2 127	7 262	1 852	2 295	2 548	567	2 938
Hannover	10 740	4 058	14 798	3 901	4 821	4 888	1 188	4 926
Hildesheim	5 812	2 241	8 053	2 064	2 537	2 901	551	2 555
Lüneburg-Stade	12 475	4 233	16 708	4 613	5 410	5 426	1 259	5 716
Oldenburg	8 239	2 634	10 873	2 735	3 586	3 887	665	3 644
Osnabrück	7 822	2 566	10 388	2 444	3 368	3 882	694	3 560
Bremen	3 895	1 761	5 656	1 727	1 731	1 858	340	2 055
Nordrhein-Westfalen	93 664	35 256	128 920	37 970	40 287	42 810	7 853	44 658
Aachen	6 803	2 554	9 357	2 856	2 882	3 115	504	3 599
Arnsberg	5 946	2 285	8 231	2 339	2 598	2 776	518	2 740
Bielefeld	13 024	4 046	17 070	5 038	5 609	5 454	969	6 133
Dortmund	13 611	5 763	19 374	5 741	6 341	6 057	1 235	6 671
Düsseldorf	24 354	9 736	34 090	10 098	10 123	11 718	2 151	11 481
Köln	13 657	4 514	18 171	5 582	5 871	5 642	1 076	6 638
Münster	16 269	6 358	22 627	6 316	6 863	8 048	1 400	7 396
Hessen	29 444	9 894	39 338	13 948	12 315	11 111	1 964	14 570
Darmstadt/Frankfurt	10 740	3 595	14 335	5 095	4 426	3 924	890	5 242
Kassel	9 500	3 187	12 687	4 518	4 049	3 560	560	4 735
Wiesbaden	9 204	3 112	12 316	4 335	3 840	3 627	514	4 593
Rheinland-Pfalz	22 070	7 755	29 825	8 536	9 330	10 136	1 823	11 702
Kaiserslautern	6 965	2 565	9 530	2 706	2 985	3 246	593	3 590
Koblenz	8 459	2 908	11 367	3 380	3 566	3 804	617	5 108
Mainz	2 882	1 018	3 900	1 072	1 167	1 323	338	1 322
Trier	3 764	1 264	5 028	1 378	1 612	1 763	275	1 682
Baden-Württemberg	43 681	17 172	60 853	17 537	21 812	17 969	3 535	22 554
Freiburg	5 971	2 130	8 101	1 938	2 896	2 580	687	2 939
Heilbronn	3 890	1 636	5 526	1 155	2 004	1 925	442	2 076
Karlsruhe	5 342	1 966	7 308	1 461	2 634	2 633	580	2 611
Konstanz	4 144	1 538	5 682	1 624	1 873	1 796	389	2 021
Mannheim	4 518	1 912	6 430	1 775	2 160	2 082	412	2 466
Reutlingen	4 026	1 559	5 585	1 435	1 996	1 821	333	2 202
Stuttgart	9 257	3 744	13 001	4 855	4 916	2 871	359	4 898
Ulm	6 533	2 687	9 220	3 293	3 333	2 261	333	3 341
Bayern	71 468	26 996	98 464	28 011	32 135	31 938	6 380	33 709
Augsburg	10 402	3 753	14 155	4 152	4 695	4 389	919	4 806
Bayreuth	6 205	2 257	8 462	2 231	2 916	2 823	492	3 228
Coburg	798	306	1 104	411	357	284	52	506
München	20 890	7 449	28 339	7 804	9 021	9 518	1 996	9 362
Nürnberg	9 075	3 434	12 509	3 929	4 050	3 733	797	4 397
Passau/Regensburg	16 075	6 757	22 832	6 359	7 586	7 408	1 479	7 297
Würzburg	8 023	3 040	11 063	3 125	3 510	3 783	645	4 113
Saarland (Saarbrücken)	5 628	2 463	8 091	2 196	2 628	2 834	433	3 005
Berlin (West)	8 571	3 111	11 682	3 835	3 711	3 412	724	4 423
Bundesgebiet ...	355 456	131 455	486 911	141 577	156 832	157 815	30 687	172 431

Fußnoten siehe S. 46.

AUSZUBILDENDE 1990

1.3 Auszubildende sowie neu abgeschlossene Ausbildungsverträge nach Ausbildungsjahren und Ländern

Land	Männlich	Weiblich	Insgesamt	Davon im ... Ausbildungsjahr				Neu abgeschl. Ausbildungsverträge
				1.	2.	3.	4.	
Landwirtschaft								
Schleswig-Holstein	1608	714	2322	603	812	907	-	914
Hamburg	267	167	434	99	162	173	-	148
Niedersachsen	3475	1649	5124	418	2308	2398	-	2202
Bremen	75	82	157	40	51	68	8	53
Nordrhein-Westfalen	4428	2287	6715	1591	2460	2664	-	2655
Hessen	1473	812	2285	534	855	896	-	853
Rheinland-Pfalz	1354	478	1832	542	588	702	-	624
Baden-Württemberg	2991	1587	4578	942	1750	1863	23	1816
Bayern	3679	1670	5349	671	2306	2372	-	2403
Saarland	219	160	379	120	138	102	19	131
Berlin (West)	379	194	573	214	180	179	-	214
Bundesgebiet	19948	9800	29748	5774	11610	12314	50	12011
Öffentlicher Dienst 3)								
Schleswig-Holstein	1610	1486	3096	832	1017	1056	191	893
Hamburg	955	770	1725	483	540	533	169	599
Niedersachsen	5799	5995	11194	3409	3776	3575	434	3921
Bremen	517	263	780	152	255	289	90	276
Nordrhein-Westfalen	8591	7186	15777	3933	5297	5341	1206	6415
Hessen	3544	3844	7388	2044	2652	2173	519	2467
Rheinland-Pfalz	2038	1177	3215	845	980	1053	337	1031
Baden-Württemberg	4951	4721	9672	2485	3130	3213	844	3190
Bayern	4424	3269	7693	1974	2401	2592	726	2581
Saarland	488	281	769	229	268	222	50	295
Berlin (West)	968	1168	2136	711	752	567	106	817
Bundesgebiet	33885	29560	63445	17097	21068	20608	4672	21584
Freie Berufe 3)								
Schleswig-Holstein	376	5686	6062	2237	2091	1702	32	2247
Hamburg	193	3139	3332	1029	1231	1072	-	1309
Niedersachsen	797	16612	17409	6068	6993	4934	14	6533
Bremen	58	1780	1838	686	604	539	9	672
Nordrhein-Westfalen	1675	34782	36457	13556	12499	10402	-	13874
Hessen	432	9566	9998	3633	3361	3004	-	3764
Rheinland-Pfalz	286	7473	7759	2579	2759	2421	-	2908
Baden-Württemberg	510	18392	18902	6625	6571	5704	2	7163
Bayern	740	22358	23098	8184	7749	7165	-	8711
Saarland	94	2130	2224	770	809	645	-	816
Berlin (West)	152	3031	3183	1348	1075	709	51	1499
Bundesgebiet	5313	124949	130262	46715	45142	38297	108	49436
Hauswirtschaft 4)								
Schleswig-Holstein	29	574	603	153	222	228	-	234
Hamburg	1	48	49	19	16	14	-	20
Niedersachsen	23	1529	1552	295	596	661	-	501
Bremen	4	145	149	44	73	32	-	50
Nordrhein-Westfalen	10	2719	2729	630	960	1139	-	1119
Hessen	33	850	883	302	389	192	-	303
Rheinland-Pfalz	30	803	833	172	309	352	-	373
Baden-Württemberg	28	1511	1539	405	540	594	-	563
Bayern	36	940	976	233	376	367	-	452
Saarland	3	231	234	75	71	88	-	101
Berlin (West)	17	108	126	43	50	33	-	44
Bundesgebiet	214	9459	9673	2371	3602	3700	-	3770
Seeschifffahrt								
Schleswig-Holstein	54	1	55	15	14	26	-	16
Hamburg	179	11	190	60	86	44	-	81
Niedersachsen	160	8	168	55	48	65	-	68
Bremen	6	1	7	3	3	1	-	4
Nordrhein-Westfalen	5	-	5	-	3	2	-	-
Hessen	-	-	-	-	-	-	-	-
Rheinland-Pfalz	-	-	-	-	-	-	-	-
Baden-Württemberg	-	-	-	-	-	-	-	-
Bayern	-	-	-	-	-	-	-	-
Saarland	-	-	-	-	-	-	-	-
Berlin (West)	-	-	-	-	-	-	-	-
Bundesgebiet	404	21	425	133	154	138	-	169

1) Einschl. neu abgeschlossener Anschlussverträge in Stufen-
ausbildung.
2) Einschl. Banken, Versicherungen, Gast- und Verkehrsgewerbe.

3) Ohne diejenigen Auszubildenden, deren Ausbildungsverträge
nach dem Berufsbildungsgesetz bei anderen zuständigen
Stellen (Kammern) außerhalb dieses Ausbildungsbereichs
registriert werden.

4) Hauswirtschaft im städtischen Bereich.

AUSZUBILDENDE 1990

1.5 AUSZUBILDENDE NACH AUSBILDUNGSBERUFEN, GESCHLECHT UND LAENDERN

KENN- ZIF- FER	AUSBILDUNGSBERUF GESCHLECHT	BUN- DES- GEBIET	SCHLES- HIG- HOL- STEIN	HAM- BURG	NIE- DER- SACH- SEN	BREMEN	NORD- RHEIN- WEST- FALEN	HESSEN	RHEIN- LAND- PFALZ	BADEN- WUERT- TEM- BERG	BAYERN	SAAR- LAND	BERLIN (WEST)
0110	LANDWIRT(IN)(LW)	7379	803	8	1943	4	1180	354	319	857	1871	40	-
	MAENNLICH	6794	745	6	1806	4	1092	293	282	798	1793	35	-
	WEIBLICH	585	58	2	137	-	88	61	37	119	78	5	-
0121	WINZER(IN)(LW)	501	-	-	-	-	-	40	280	138	43	-	-
	MAENNLICH	422	-	-	-	-	-	32	241	116	33	-	-
	WEIBLICH	79	-	-	-	-	-	8	39	22	10	-	-
0210	TIERHIRT(IN)(LW)	179	27	1	46	-	26	8	13	22	27	2	7
	MAENNLICH	107	23	-	21	-	18	5	7	14	16	2	1
	WEIBLICH	72	4	1	25	-	8	3	6	8	11	-	6
0215	FISCHWIRT(IN)(LW)	197	49	2	52	-	25	10	4	13	42	-	-
	MAENNLICH	185	49	2	50	-	24	10	4	12	34	-	-
	WEIBLICH	12	-	-	2	-	1	-	-	1	8	-	-
0410	LANDWIRTSCHAFTSFACHWERKER(IN)(LW)(\$48 BBIG)	17	-	-	-	-	9	-	-	8	-	-	-
	MAENNLICH	15	-	-	-	-	8	-	-	7	-	-	-
	WEIBLICH	2	-	-	-	-	1	-	-	1	-	-	-
0440	TIERPFLEGER(IN)(IH)	514	37	17	138	7	95	53	3	70	43	3	48
	MAENNLICH	152	6	2	37	2	38	10	-	22	12	1	22
	WEIBLICH	362	31	15	101	5	57	43	3	48	31	2	26
0510	GAERTNER(IN)(LW)	14529	850	385	1972	136	4285	1405	734	2181	1851	252	478
	MAENNLICH	8540	526	245	1133	69	2599	826	465	1275	1059	127	316
	WEIBLICH	5889	324	140	839	67	1686	579	269	906	792	125	162
0510	GARTENBAUFACHWERKER(IN)(LW)(\$48 BBIG)	1116	147	-	77	-	142	-	129	360	159	71	31
	MAENNLICH	928	125	-	66	-	127	-	115	284	193	59	25
	WEIBLICH	188	22	-	11	-	15	-	14	76	28	18	6
0510	WERKER(IN) IH GARTENBAU(LW)(\$48 BBIG)	75	-	-	-	-	75	-	-	-	-	-	-
	MAENNLICH	62	-	-	-	-	62	-	-	-	-	-	-
	WEIBLICH	13	-	-	-	-	13	-	-	-	-	-	-
0531	FLORIST(IN)(IH)	8451	509	216	987	80	2828	668	434	1274	1159	152	144
	MAENNLICH	348	18	13	35	2	130	32	15	49	43	5	6
	WEIBLICH	8103	491	203	952	78	2698	636	419	1225	1116	147	138
0613	REVIERJAEGER(IN)(LW)	34	4	-	7	-	8	2	3	1	9	-	-
	MAENNLICH	34	4	-	7	-	8	2	3	1	9	-	-
	WEIBLICH	-	-	-	-	-	-	-	-	-	-	-	-
0621	FORSTHIRT(IN)(LW)	1851	42	10	213	-	253	250	224	446	389	-	24
	MAENNLICH	1825	42	8	209	-	251	245	222	438	386	-	24
	WEIBLICH	26	-	2	4	-	2	5	2	8	3	-	-
0710	BERGMECHANIKER(IN)	1898	-	-	49	-	1687	49	-	-	-	113	-
	MAENNLICH	1898	-	-	49	-	1687	49	-	-	-	113	-
	WEIBLICH	-	-	-	-	-	-	-	-	-	-	-	-
0710	BERG-U. MASCHINENMANN(IN)	910	-	-	-	-	885	-	-	-	-	25	-
	MAENNLICH	910	-	-	-	-	885	-	-	-	-	25	-
	WEIBLICH	-	-	-	-	-	-	-	-	-	-	-	-
0910	AUFBEREITER IM BERGBAU(IN)	134	-	-	-	-	91	-	-	-	-	43	-
	MAENNLICH	134	-	-	-	-	91	-	-	-	-	43	-
	WEIBLICH	-	-	-	-	-	-	-	-	-	-	-	-
1011	STEINMETZ(IN)(IH)	193	-	-	17	-	30	20	39	16	71	-	-
	MAENNLICH	172	-	-	14	-	28	14	37	14	65	-	-
	WEIBLICH	21	-	-	3	-	2	6	2	2	6	-	-
1011	STEINMETZ(IN) UND STEINBILDHAUER(IN)(HW)	1405	28	9	114	11	325	128	74	252	389	29	46
	MAENNLICH	1180	24	9	100	9	281	104	65	201	325	25	37
	WEIBLICH	225	4	-	14	2	44	24	9	51	64	4	9
1015	NATURSTEINSCHLEIFER(IN)(IH)	40	-	-	-	-	5	13	1	-	21	-	-
	MAENNLICH	40	-	-	-	-	5	13	1	-	21	-	-
	WEIBLICH	-	-	-	-	-	-	-	-	-	-	-	-
1015	NATURSTEINSCHLEIFER(IN)(HW) 1)	1	-	-	-	-	-	-	-	-	1	-	-
	MAENNLICH	1	-	-	-	-	-	-	-	-	1	-	-
	WEIBLICH	-	-	-	-	-	-	-	-	-	-	-	-
1020	FARBSTEIN-, ACHATSCHLEIF. U. SCHMUCKGR. (HW)	3	-	-	-	-	-	-	3	-	-	-	-
	MAENNLICH	2	-	-	-	-	-	-	2	-	-	-	-
	WEIBLICH	1	-	-	-	-	-	-	1	-	-	-	-
1022	ACHATSCHLEIFER(IN)(IH)	8	-	-	-	-	-	-	8	-	-	-	-
	MAENNLICH	6	-	-	-	-	-	-	6	-	-	-	-
	WEIBLICH	2	-	-	-	-	-	-	2	-	-	-	-
1022	DIAMANTSCHLEIFER(IN)(IH)	5	-	-	-	-	-	-	3	-	2	-	-
	MAENNLICH	5	-	-	-	-	-	-	3	-	2	-	-
	WEIBLICH	-	-	-	-	-	-	-	-	-	-	-	-
1022	EDELSTEINSCHLEIFER(IN)(IH)	8	-	-	-	-	-	-	8	-	-	-	-
	MAENNLICH	7	-	-	-	-	-	-	7	-	-	-	-
	WEIBLICH	1	-	-	-	-	-	-	1	-	-	-	-

FUSSNOTEN SIEHE S. 76.

AUSZUBILDENDE 1990

1.5 AUSZUBILDENDE NACH AUSBILDUNGSBERUFEN, GESCHLECHT UND LAENDERN

KENN- ZIF- FER	AUSBILDUNGSBERUF GESCHLECHT	BUN- DES- GEBIET	SCHLES- WIG- HOL- STEIN	HAN- BURG	NIE- DER- SACH- SEN	BREMEN	NORD- RHEIN- WEST- FALEN	HESSEN	RHEIN- LAND- PFALZ	BADEN- WUERT- TEH- BERG	BAYERN	SAAR- LAND	BERLIN (WEST)
1022	EDELSTEINSCHLEIFER(IN)(HW) 1)	2	-	-	-	-	-	-	2	-	-	-	-
	MAENNLICH	2	-	-	-	-	-	-	2	-	-	-	-
	WEIBLICH	-	-	-	-	-	-	-	-	-	-	-	-
1023	DIAMANTZIEHSTEINHACHER(IN)(IH) 3)	6	-	-	-	-	1	5	-	-	-	-	-
	MAENNLICH	5	-	-	-	-	1	4	-	-	-	-	-
	WEIBLICH	1	-	-	-	-	-	1	-	-	-	-	-
1024	EDELSTEINGRAVEUR(IN)(IH)	10	-	-	-	-	-	-	10	-	-	-	-
	MAENNLICH	3	-	-	-	-	-	-	3	-	-	-	-
	WEIBLICH	7	-	-	-	-	-	-	7	-	-	-	-
1024	EDELSTEINGRAVEUR(IN)(HW) 1)	16	-	-	-	-	-	-	16	-	-	-	-
	MAENNLICH	10	-	-	-	-	-	-	10	-	-	-	-
	WEIBLICH	6	-	-	-	-	-	-	6	-	-	-	-
1120	BETONSTEIN- UND TERRAZZOHERSTELLER(HW)	33	1	2	2	2	9	-	1	10	4	1	1
	MAENNLICH	33	1	2	2	2	9	-	1	10	4	1	1
	WEIBLICH	-	-	-	-	-	-	-	-	-	-	-	-
1120	BETONFERTIGTEILBAUER(IN)(IH)	176	8	4	11	-	49	14	14	50	16	3	7
	MAENNLICH	175	7	4	11	-	49	14	14	50	16	3	7
	WEIBLICH	1	1	-	-	-	-	-	-	-	-	-	-
1120	BETONWERKER(IN)(IH) 3)	1	-	-	-	-	-	-	-	1	-	-	-
	MAENNLICH	1	-	-	-	-	-	-	-	1	-	-	-
	WEIBLICH	-	-	-	-	-	-	-	-	-	-	-	-
1210	FIGURENKERAMFORMER(IN)(IH)	22	-	-	-	-	-	-	2	2	14	-	4
	MAENNLICH	7	-	-	-	-	-	-	1	2	6	-	-
	WEIBLICH	15	-	-	-	-	-	-	1	2	8	-	4
1210	INDUSTRIEKERAMIKER(IN)(IH)	191	-	-	28	-	41	26	25	11	59	-	1
	MAENNLICH	151	-	-	23	-	37	19	14	8	49	-	1
	WEIBLICH	40	-	-	5	-	4	7	11	3	10	-	-
1211	GIPSFORMENGIESSER(IN)(IH)	5	-	-	-	-	-	-	1	-	3	-	1
	MAENNLICH	4	-	-	-	-	-	-	1	-	3	-	-
	WEIBLICH	1	-	-	-	-	-	-	-	-	-	-	1
1211	GIPSFORMENGIESSER(IN)(HW)	2	-	-	-	-	-	-	-	2	-	-	-
	MAENNLICH	1	-	-	-	-	-	-	-	1	-	-	-
	WEIBLICH	1	-	-	-	-	-	-	-	1	-	-	-
1211	KERAMODELLEINRICHTER(IN)(IH)	17	-	-	-	-	-	-	1	-	16	-	-
	MAENNLICH	13	-	-	-	-	-	-	1	-	12	-	-
	WEIBLICH	4	-	-	-	-	-	-	-	-	4	-	-
1211	KERAMIKER(IN)(HW)	498	35	3	44	1	51	40	92	66	164	-	2
	MAENNLICH	74	4	-	5	-	8	4	12	12	29	-	-
	WEIBLICH	424	31	3	39	1	43	36	80	54	135	-	2
1211	KERAMODELLEUR(IN)(IH)	48	1	-	3	-	7	1	8	1	26	1	-
	MAENNLICH	26	1	-	3	-	5	-	3	1	12	1	-
	WEIBLICH	22	-	-	-	-	2	1	5	-	14	-	-
1320	INDUSTRIEGLASFERTIGER(IN)(IH)	279	9	-	77	-	109	1	15	17	51	-	-
	MAENNLICH	272	9	-	73	-	109	1	15	17	48	-	-
	WEIBLICH	7	-	-	4	-	-	-	-	-	3	-	-
1321	GLASMACHER(IN)(IH)	49	-	-	-	-	17	-	-	1	30	1	-
	MAENNLICH	41	-	-	-	-	17	-	-	1	23	-	-
	WEIBLICH	8	-	-	-	-	-	-	-	-	7	1	-
1341	GLASAPPARATEBAUER(IN)(IH)	77	7	2	5	-	18	17	15	9	3	-	1
	MAENNLICH	50	6	2	2	-	12	9	10	7	2	-	-
	WEIBLICH	27	1	-	3	-	6	8	5	2	1	-	1
1341	GLASAPPARATEBAUER(IN)(HW)	32	1	1	7	-	13	5	-	1	4	-	-
	MAENNLICH	21	-	1	7	-	7	2	-	-	4	-	-
	WEIBLICH	11	1	-	-	-	6	3	-	1	-	-	-
1341	THERMOMETERMACHER(IN)(IH)	4	-	-	-	-	1	-	-	3	-	-	-
	MAENNLICH	1	-	-	-	-	1	-	-	-	-	-	-
	WEIBLICH	3	-	-	-	-	-	-	-	3	-	-	-
1343	LEUCHTROEHRGLASBLAESER(IN)(IH)	36	4	4	3	-	20	-	-	3	2	-	-
	MAENNLICH	21	3	3	2	-	12	-	-	1	-	-	-
	WEIBLICH	15	1	1	1	-	8	-	-	2	2	-	-
1343	LEUCHTROEHRGLASBLAESER(IN)(HW) 1)	1	-	-	-	-	1	-	-	-	-	-	-
	MAENNLICH	1	-	-	-	-	1	-	-	-	-	-	-
	WEIBLICH	-	-	-	-	-	-	-	-	-	-	-	-
1350	FLACHGLASVEREDLER(IN)(IH)	72	4	-	10	-	12	-	4	27	13	1	1
	MAENNLICH	63	4	-	8	-	11	-	3	23	13	1	-
	WEIBLICH	9	-	-	2	-	1	-	1	4	-	-	1
1350	FLACHGLASVEREDLER(IN)(HW) 1)	1	-	-	-	-	1	-	-	-	-	-	-
	MAENNLICH	1	-	-	-	-	1	-	-	-	-	-	-
	WEIBLICH	-	-	-	-	-	-	-	-	-	-	-	-

FUSSNOTEN SIEHE S. 76.

AUSZUBILDENDE 1990

1.5 AUSZUBILDENDE NACH AUSBILDUNGSBERUFEN, GESCHLECHT UND LAENDERN

KENN- ZIF- FER	AUSBILDUNGSBERUF GESCHLECHT	BUN- DES- GEBIET	SCHLES	HAM-	NIE-	BREMEN	NORD-	HESSEN	RHEIN-	BADEN-	BAYERN	SAAR-	BERLIN
			WIG- HOL- STEIN	BURG	DER- SACH- SEN	RHEIN- WEST- FALEN	PFALZ	WUERT- TEMBERG	LAND	LAND	(WEST)		
1353	GLASVEREDLER(IN)(IH)	3	-	-	-	-	-	-	-	-	3	-	-
	MAENNLICH	3	-	-	-	-	-	-	-	-	3	-	-
	WEIBLICH	-	-	-	-	-	-	-	-	-	-	-	-
1353	GLASGRAVEUR(IN)(IH) 3)	5	-	-	-	-	-	-	-	-	4	1	-
	MAENNLICH	2	-	-	-	-	-	-	-	-	1	1	-
	WEIBLICH	3	-	-	-	-	-	-	-	-	3	-	-
1353	GLASGRAVEUR(IN)(HW) 1)	1	1	-	-	-	-	-	-	-	-	-	-
	MAENNLICH	-	-	-	-	-	-	-	-	-	-	-	-
	WEIBLICH	1	1	-	-	-	-	-	-	-	-	-	-
1353	GLASSCHLEIFER(IN) UND GLASAEZTER(IN)(HW)	29	1	1	2	-	10	-	1	6	7	-	1
	MAENNLICH	19	1	1	2	-	8	-	-	4	2	-	1
	WEIBLICH	10	-	-	-	-	2	-	1	2	5	-	-
1353	HOHLGLASFEINSCHLEIFER(IN)/KUGLER(IN)(IH)	12	-	-	-	-	7	-	-	-	3	2	-
	MAENNLICH	9	-	-	-	-	6	-	-	-	2	1	-
	WEIBLICH	3	-	-	-	-	1	-	-	-	1	1	-
1354	BRILLENOPTIKSCHLEIFER(IN)(IH)	48	-	-	10	-	4	3	-	5	26	-	-
	MAENNLICH	28	-	-	2	-	4	1	-	2	19	-	-
	WEIBLICH	20	-	-	8	-	-	2	-	3	7	-	-
1354	FEINOPTIKER(IN)(IH)	225	3	-	31	-	-	64	18	45	53	-	11
	MAENNLICH	138	2	-	23	-	-	43	10	20	32	-	8
	WEIBLICH	87	1	-	8	-	-	21	8	25	21	-	3
1354	FEINOPTIKER(IN)(HW)	21	11	-	2	-	-	6	-	-	-	-	2
	MAENNLICH	13	5	-	1	-	-	5	-	-	-	-	1
	WEIBLICH	8	6	-	1	-	-	1	-	-	-	-	1
1410	CHEMIEBETRIEBSJUNGERWERKER(IN)(IH)	613	-	102	35	-	244	202	2	8	20	-	-
	MAENNLICH	569	-	74	35	-	241	196	2	6	15	-	-
	WEIBLICH	44	-	28	-	-	3	6	-	2	5	-	-
1410	CHEMIEFACHARBEITER(IN)(IH) 3)	4	-	-	-	-	-	-	2	-	2	-	-
	MAENNLICH	4	-	-	-	-	-	-	2	-	2	-	-
	WEIBLICH	-	-	-	-	-	-	-	-	-	-	-	-
1410	CHEMIKANT(IN)(IH)	5607	102	106	420	-	2918	733	401	408	448	-	71
	MAENNLICH	5364	102	97	388	-	2845	684	393	360	430	-	65
	WEIBLICH	243	-	9	32	-	73	49	8	48	18	-	6
1419	PHARMAKANT(IN)(IH)	289	20	12	27	1	73	28	-	53	34	-	41
	MAENNLICH	143	12	7	12	-	47	5	-	30	13	-	17
	WEIBLICH	146	8	5	15	1	26	23	-	23	21	-	24
1419	WACHSZIEHER(IN)(HW)	28	-	-	-	-	2	-	-	1	25	-	-
	MAENNLICH	5	-	-	-	-	1	-	-	-	4	-	-
	WEIBLICH	23	-	-	-	-	1	-	-	1	21	-	-
1421	CHEMIELABORJUNGERWERKER(IN)(IH)	332	-	-	1	-	149	37	137	1	7	-	-
	MAENNLICH	131	-	-	1	-	68	8	51	-	3	-	-
	WEIBLICH	201	-	-	-	-	81	29	86	1	4	-	-
1441	VULKANISEUR(IN)(HW)	219	8	12	52	4	83	9	-	7	40	-	4
	MAENNLICH	216	8	12	52	4	80	9	-	7	40	-	4
	WEIBLICH	3	-	-	-	-	3	-	-	-	-	-	-
1510	KUNSTSTOFF-FORMGEBER(IN)(IH)	3492	25	6	447	-	1009	400	312	515	712	23	43
	MAENNLICH	3246	25	4	410	-	945	372	306	472	651	22	39
	WEIBLICH	246	-	2	37	-	64	28	6	43	61	1	4
1510	KUNSTSTOFF-FORMGEBER(IN)(HW) 1)	13	-	-	-	-	1	-	-	2	10	-	-
	MAENNLICH	13	-	-	-	-	1	-	-	2	10	-	-
	WEIBLICH	-	-	-	-	-	-	-	-	-	-	-	-
1514	GUMMI- UND KUNSTSTOFFAUSKLEIDER(IN)(IH)	17	-	-	-	-	8	4	3	2	-	-	-
	MAENNLICH	17	-	-	-	-	8	4	3	2	-	-	-
	WEIBLICH	-	-	-	-	-	-	-	-	-	-	-	-
1612	PAPIERMACHER(IN)(IH)	1009	72	-	158	-	284	40	80	227	146	-	2
	MAENNLICH	1002	72	-	155	-	281	40	80	226	146	-	2
	WEIBLICH	7	-	-	3	-	3	-	-	1	-	-	-
1621	VERPACKUNGSMITTELMECHANIKER(IN)(IH)	1017	38	16	161	5	249	85	30	218	187	3	25
	MAENNLICH	903	33	16	149	4	224	68	28	182	174	3	22
	WEIBLICH	114	5	-	12	1	25	17	2	36	13	-	3
1621	VERPACKUNGSMITTELMECHANIKER(IN)(HW) 1)	1	-	-	-	-	-	-	-	-	1	-	-
	MAENNLICH	-	-	-	-	-	-	-	-	-	-	-	-
	WEIBLICH	1	-	-	-	-	-	-	-	-	1	-	-
1631	BUCHBINDER(IN)(IH)	728	24	4	76	2	197	64	28	130	163	17	23
	MAENNLICH	549	19	2	64	1	164	47	14	86	123	10	19
	WEIBLICH	179	5	2	12	1	33	17	14	44	40	7	4
1631	BUCHBINDER(IN)(HW)	645	10	15	79	4	169	76	47	77	122	9	37
	MAENNLICH	219	3	1	26	-	58	27	19	20	51	4	10
	WEIBLICH	426	7	14	53	4	111	49	28	57	71	5	27

FUSSNOTEN SIEHE S. 76.

AUSZUBILDENDE 1990

1.5 AUSZUBILDENDE NACH AUSBILDUNGSBERUFEN, GESCHLECHT UND LAENDERN

KENN- ZIF- FER	AUSBILDUNGSBERUF GESCHLECHT	BUN- DES- GEBIET	SCHLES	HAM-	NIE-	BREMEN	NORD-	HESSEN	RHEIN-	BADEN-	BAYERN	SAAR-	BERLIN
			WIG- HOL- STEIN	BURG	DER- SACH- SEN		RHEIN- WEST- FALEN		LAND- PFALZ	WUERT- TEMBERG		LAND	(WEST)
1632	FERTIGMACHER IM BUCHBINDERHW. (HW) (\$42B HWO)	5	-	-	-	-	5	-	-	-	-	-	-
	MAENNLICH	4	-	-	-	-	4	-	-	-	-	-	-
	WEIBLICH	1	-	-	-	-	1	-	-	-	-	-	-
1711	SCHRIFTSETZER(IN)(IH)	2700	81	40	310	23	627	219	126	634	555	47	38
	MAENNLICH	1062	31	16	138	8	259	94	47	207	238	11	13
	WEIBLICH	1638	50	24	172	15	368	125	79	427	317	36	25
1711	SCHRIFTSETZER(IN)(HI)	409	28	-	16	-	72	-	18	159	112	-	4
	MAENNLICH	204	5	-	8	-	34	-	8	103	45	-	1
	WEIBLICH	205	23	-	8	-	38	-	10	56	67	-	3
1721	DRUCKVORLAGENHERSTELLER(IN)(IH)	3147	110	91	294	43	1043	235	102	646	505	51	27
	MAENNLICH	1348	44	39	142	14	443	109	48	255	229	19	6
	WEIBLICH	1799	66	52	152	29	600	126	54	391	276	32	21
1721	DRUCKVORLAGENHERSTELLER(IN)(HW) 1)	43	-	-	-	-	2	-	4	4	30	3	-
	MAENNLICH	15	-	-	-	-	1	-	1	2	10	1	-
	WEIBLICH	28	-	-	-	-	1	-	3	2	20	2	-
1723	DRUCKFORMHERSTELLER(IN)(IH)	1729	81	35	130	18	542	140	74	323	337	29	20
	MAENNLICH	744	40	11	58	3	257	64	30	115	145	12	9
	WEIBLICH	985	41	24	72	15	285	76	44	208	192	17	11
1723	DRUCKFORMHERSTELLER(IN)(HW) 1)	126	1	-	-	-	51	7	8	18	39	2	-
	MAENNLICH	56	-	-	-	-	29	3	2	4	17	1	-
	WEIBLICH	70	1	-	-	-	22	4	6	14	22	1	-
1729	FLEXOGRAF(IN)(HW)	16	1	1	-	-	1	-	-	3	10	-	-
	MAENNLICH	9	1	-	-	-	1	-	-	3	4	-	-
	WEIBLICH	7	-	1	-	-	-	-	-	-	6	-	-
1729	STAHLROLLENSTECHEER(IN)(IH) 3)	7	-	-	-	-	-	-	-	7	-	-	-
	MAENNLICH	5	-	-	-	-	-	-	-	5	-	-	-
	WEIBLICH	2	-	-	-	-	-	-	-	2	-	-	-
1729	STEMPELMACHER(IN)(IH)	6	-	-	-	-	3	3	-	-	-	-	-
	MAENNLICH	2	-	-	-	-	1	1	-	-	-	-	-
	WEIBLICH	4	-	-	-	-	2	2	-	-	-	-	-
1730	DRUCKER(IN)(IH)	4996	240	81	522	35	1388	451	221	932	991	61	74
	MAENNLICH	4701	233	76	491	30	1297	427	210	863	949	57	68
	WEIBLICH	295	7	5	31	5	91	24	11	69	42	4	6
1730	DRUCKER(IN)(HW)	500	22	2	18	-	145	48	20	-	230	15	-
	MAENNLICH	399	22	2	16	-	117	28	17	-	189	8	-
	WEIBLICH	101	-	-	2	-	28	20	3	-	41	7	-
1752	TEXTILVEREDLER(IN) - DRUCKEREI(IN) 2)	39	-	-	2	-	23	-	-	13	1	-	-
	MAENNLICH	36	-	-	2	-	23	-	-	10	1	-	-
	WEIBLICH	3	-	-	-	-	-	-	-	3	-	-	-
1753	TAPETENDRUCKER(IN)(IH)	22	-	-	16	-	-	6	-	-	-	-	-
	MAENNLICH	21	-	-	15	-	-	6	-	-	-	-	-
	WEIBLICH	1	-	-	1	-	-	-	-	-	-	-	-
1754	SIEBDRUCKER(IN)(IH)	576	18	11	90	5	173	28	25	118	100	-	8
	MAENNLICH	321	11	6	42	3	108	13	16	57	62	-	3
	WEIBLICH	255	7	5	48	2	65	15	9	61	38	-	5
1754	SIEBDRUCKER(IN)(HW)	267	3	14	19	-	45	17	-	63	84	14	8
	MAENNLICH	144	3	4	8	-	25	12	-	31	50	5	6
	WEIBLICH	123	-	10	11	-	20	5	-	32	34	9	2
1761	REPROGRAF(IN)(IH)	237	1	4	79	1	72	9	8	43	17	-	3
	MAENNLICH	81	-	4	26	-	25	2	5	11	7	-	1
	WEIBLICH	156	1	-	53	1	47	7	3	32	10	-	2
1761	REPROGRAF(IN)(HW) 1)	2	-	-	-	-	-	-	-	2	-	-	-
	MAENNLICH	-	-	-	-	-	-	-	-	-	-	-	-
	WEIBLICH	2	-	-	-	-	-	-	-	2	-	-	-
1811	HOLZBEARBEITUNGSMECHANIKER(IN)(IH)	574	11	1	57	42	96	37	47	169	104	8	2
	MAENNLICH	561	11	1	54	39	94	37	46	168	103	6	2
	WEIBLICH	13	-	-	3	3	2	-	1	1	1	2	-
1811	HOLZBEARBEITUNGSMECHANIKER(IN)(HW) 1)	2	-	-	-	-	-	1	-	-	1	-	-
	MAENNLICH	2	-	-	-	-	-	1	-	-	1	-	-
	WEIBLICH	-	-	-	-	-	-	-	-	-	-	-	-
1821	DRECHSLER(IN)/ELFENBEINSCHNITZER(IN)(HW)	51	-	2	11	-	8	2	3	15	9	-	1
	MAENNLICH	36	-	2	10	-	5	1	1	10	7	-	-
	WEIBLICH	15	-	-	1	-	3	1	2	5	2	-	1
1822	HOLZBILDHAUER(IN)(IH)	4	-	-	-	-	4	-	-	-	-	-	-
	MAENNLICH	1	-	-	-	-	1	-	-	-	-	-	-
	WEIBLICH	3	-	-	-	-	3	-	-	-	-	-	-
1822	HOLZBILDHAUER(IN)(HW)	54	-	-	3	-	19	5	2	10	15	-	-
	MAENNLICH	30	-	-	1	-	8	4	2	6	9	-	-
	WEIBLICH	24	-	-	2	-	11	1	-	4	6	-	-

FUSSNOTEN SIEHE S. 76.

AUSZUBILDENDE 1990

1.5 AUSZUBILDENDE NACH AUSBILDUNGSBERUFEN, GESCHLECHT UND LAENDERN

KENN- ZIF- FER	AUSBILDUNGSBERUF GESCHLECHT	BUN- DES- GEBIET	SCHLES- WIG- HOL- STEIN	HAM- BURG	NIE- DER- SACH- SEN	BREMEN	NORD- RHEIN- WEST- FALEN	HESSEN	RHEIN- LAND- PFALZ	BADEN- WUERT- TEMBERG	BAYERN	SAAR- LAND	BERLIN (WEST)
1831	BUERSTEN- UND PINSELMACHER(IN)(IH)	9	-	-	-	-	1	-	-	-	8	-	-
	MAENNLICH	4	-	-	-	-	1	-	-	-	3	-	-
1831	WEIBLICH	5	-	-	-	-	-	-	-	-	5	-	-
	BUERSTEN- UND PINSELMACHER(IN)(HW)	33	-	-	1	-	-	-	8	10	14	-	-
1831	MAENNLICH	21	-	-	1	-	-	-	7	9	4	-	-
	WEIBLICH	12	-	-	-	-	-	-	1	1	10	-	-
1832	SCHIRMACHER(IN)(HW)	2	-	-	-	-	-	-	-	2	-	-	-
	MAENNLICH	2	-	-	-	-	-	-	-	2	-	-	-
1841	WEIBLICH	-	-	-	-	-	-	-	-	-	-	-	-
	KORBMACHER(IN)(HW)	33	-	-	-	-	2	-	1	17	13	-	-
1841	MAENNLICH	16	-	-	-	-	-	-	1	6	9	-	-
	WEIBLICH	17	-	-	-	-	2	-	-	11	4	-	-
1910	VERFAHRENSMECHANIKER(IH)	1817	-	36	105	22	1206	100	103	142	5	98	-
	MAENNLICH	1813	-	36	105	22	1204	99	103	141	5	98	-
	WEIBLICH	4	-	-	-	-	2	1	-	1	-	-	-
1910	HUETTENWERKER(IN)(\$48 BBIG)	44	-	-	-	-	44	-	-	-	-	-	-
	MAENNLICH	44	-	-	-	-	44	-	-	-	-	-	-
	WEIBLICH	-	-	-	-	-	-	-	-	-	-	-	-
1931	DRAHTZIEHER(IN)(IH)	78	-	-	-	-	72	6	-	-	-	-	-
	MAENNLICH	77	-	-	-	-	71	6	-	-	-	-	-
	WEIBLICH	1	-	-	-	-	1	-	-	-	-	-	-
2010	GIESSEIREIWERKER(IN)(\$48 BBIG)	23	-	-	-	-	21	-	-	-	2	-	-
	MAENNLICH	23	-	-	-	-	21	-	-	-	2	-	-
	WEIBLICH	-	-	-	-	-	-	-	-	-	-	-	-
2020	GIESSEIREIMECHANIKER(IN)	863	23	1	106	2	256	131	49	137	130	28	-
	MAENNLICH	862	23	1	105	2	256	131	49	137	130	28	-
	WEIBLICH	1	-	-	1	-	-	-	-	-	-	-	-
2020	GLOCKENGIESSER(IN)(HW)	1	-	-	-	-	-	1	-	-	-	-	-
	MAENNLICH	1	-	-	-	-	-	1	-	-	-	-	-
	WEIBLICH	-	-	-	-	-	-	-	-	-	-	-	-
2020	METALLFORMER UND METALLGIESSER(HW)	34	-	-	1	-	4	6	1	6	16	-	-
	MAENNLICH	32	-	-	1	-	4	6	1	6	14	-	-
	WEIBLICH	2	-	-	-	-	-	-	-	-	2	-	-
2022	ZINNGIESSER(IN)(HW)	10	-	-	-	-	4	-	-	-	6	-	-
	MAENNLICH	6	-	-	-	-	1	-	-	-	5	-	-
	WEIBLICH	4	-	-	-	-	3	-	-	-	1	-	-
2122	METALLGEBUEBEMACHER(IN)(IH) 3)	11	-	-	-	-	4	5	-	2	-	-	-
	MAENNLICH	11	-	-	-	-	4	5	-	2	-	-	-
	WEIBLICH	-	-	-	-	-	-	-	-	-	-	-	-
2123	DRAHTWARENMACHER(IN)(IH)	4	-	-	3	-	-	-	-	1	-	-	-
	MAENNLICH	4	-	-	3	-	-	-	-	1	-	-	-
	WEIBLICH	-	-	-	-	-	-	-	-	-	-	-	-
2125	KABELJUNGERWERKER(IN)(IH)	199	-	5	7	-	56	-	-	-	26	-	45
	MAENNLICH	197	-	5	7	-	56	-	-	-	24	-	45
	WEIBLICH	2	-	-	-	-	-	-	-	-	2	-	-
2200	WERKZEUGMASCHINENWERKER(IN)(IH)(\$48 BBIG)	20	-	-	-	-	20	-	-	-	-	-	-
	MAENNLICH	19	-	-	-	-	19	-	-	-	-	-	-
	WEIBLICH	1	-	-	-	-	1	-	-	-	-	-	-
2210	DREHER(IN)(EISEN UND METALL)(IH) 3)	269	8	2	32	3	107	19	27	4	52	15	-
	MAENNLICH	265	8	2	31	3	105	19	26	4	52	15	-
	WEIBLICH	4	-	-	1	-	2	-	1	-	-	-	-
2210	DREHER(IN)(HW)	919	30	17	190	10	290	71	48	79	72	43	69
	MAENNLICH	888	29	17	176	9	284	70	45	79	72	43	64
	WEIBLICH	31	1	-	14	1	6	1	3	-	-	-	5
2210	ZERSPANUNGSMECHANIKER(IN)-DREHTECHNIK(IH)	10343	373	285	906	105	3704	836	511	1523	1582	261	257
	MAENNLICH	9733	351	279	780	96	3543	789	480	1444	1479	242	250
	WEIBLICH	610	22	6	126	9	161	47	31	79	103	19	7
2210	ZERSPANUNGSMECHANIKER(IN)-DREHTECHNIK(HW)1)	4	-	-	-	-	-	-	4	-	-	-	-
	MAENNLICH	4	-	-	-	-	-	-	4	-	-	-	-
	WEIBLICH	-	-	-	-	-	-	-	-	-	-	-	-
2210	WERKZEUGMASCHINENSPAN.-DREHEN(IN)(\$48 BBIG)	167	49	-	22	-	16	32	26	-	22	-	-
	MAENNLICH	159	44	-	21	-	16	32	25	-	21	-	-
	WEIBLICH	8	5	-	1	-	-	-	1	-	1	-	-
2210	WERKZEUGMASCHINENSPAN.-DREHEN(HW)(\$42B HWD)	49	-	-	3	-	-	1	1	44	-	-	-
	MAENNLICH	44	-	-	2	-	-	1	1	40	-	-	-
	WEIBLICH	5	-	-	1	-	-	-	-	4	-	-	-
2212	REVOLVERDREHER(IN)(IH)	5	-	-	-	-	5	-	-	-	-	-	-
	MAENNLICH	5	-	-	-	-	5	-	-	-	-	-	-
	WEIBLICH	-	-	-	-	-	-	-	-	-	-	-	-

FUSSNOTEN SIEHE S. 76.

AUSZUBILDENDE 1990

1.5 AUSZUBILDENDE NACH AUSBILDUNGSBERUFEN, GESCHLECHT UND LAENDERN

KENN- ZIF- FER	AUSBILDUNGSBERUF GESCHLECHT	BUN- DES- GEBIET	SCHLES WIG- HOL- STEIN	HAM- BURG	NIE- DER- SACH- SEN	BREMEN	NORD- RHEIN- WEST- FALEN	HESSEN	RHEIN- LAND- PFALZ	BADEN- WUERT- TEM- BERG	BAYERN	SAAR- LAND	BERLIN (WEST)
2212	REVOLVERDREHER(IN) (HW) 1)	1	-	-	-	-	-	-	-	1	-	-	-
	MAENNLICH	1	-	-	-	-	-	-	-	1	-	-	-
	WEIBLICH	-	-	-	-	-	-	-	-	-	-	-	-
2212	ZERSPANUNGSMECH.-AUTOMAT.-DREHTECHNIK(IH)	1367	18	8	33	-	432	40	56	635	129	11	5
	MAENNLICH	1336	17	7	33	-	418	39	56	626	124	11	5
	WEIBLICH	31	1	1	-	-	14	1	-	9	5	-	-
2220	WERKZEUGMASCHINENSPAN.-FRAESEN(IH)(\$48 BBIG)	94	-	-	5	-	7	42	14	-	26	-	-
	MAENNLICH	92	-	-	5	-	7	41	14	-	25	-	-
	WEIBLICH	2	-	-	-	-	-	1	-	-	1	-	-
2220	WERKZEUGMASCHINENSPAN.-PRODUKT.(IH)(\$48BBIG)	3	-	-	-	-	-	3	-	-	-	-	-
	MAENNLICH	3	-	-	-	-	-	3	-	-	-	-	-
	WEIBLICH	-	-	-	-	-	-	-	-	-	-	-	-
2221	FRAESER(IH)(IH)	136	-	-	-	-	49	15	15	20	7	7	23
	MAENNLICH	129	-	-	-	-	46	15	13	19	7	7	22
	WEIBLICH	7	-	-	-	-	3	-	2	1	-	-	1
2221	FRAESER(IN)(HW) 1)	11	-	-	-	-	-	-	-	1	10	-	-
	MAENNLICH	9	-	-	-	-	-	-	-	1	8	-	-
	WEIBLICH	2	-	-	-	-	-	-	-	-	2	-	-
2221	UNIVERSALFRAESER(IN)(IH) 3)	67	-	-	6	3	27	4	2	5	15	5	-
	MAENNLICH	64	-	-	6	3	25	4	2	5	14	5	-
	WEIBLICH	3	-	-	-	-	2	-	-	-	1	-	-
2221	UNIVERSALFRAESER(IN)(HW) 1)	3	-	-	-	-	-	-	-	3	-	-	-
	MAENNLICH	3	-	-	-	-	-	-	-	3	-	-	-
	WEIBLICH	-	-	-	-	-	-	-	-	-	-	-	-
2221	ZERSPANUNGSMECHANIKER(IN)-FRAESTECHNIK(IH)	3832	90	86	309	32	1230	355	123	807	646	83	71
	MAENNLICH	3619	85	84	250	31	1192	328	122	780	601	77	69
	WEIBLICH	213	5	2	59	1	38	27	1	27	45	6	2
2221	ZERSPANUNGSMECHANIKER(IN)-FRAESTECHNIK(HW)1)	25	3	-	-	-	2	-	-	14	-	6	-
	MAENNLICH	23	3	-	-	-	2	-	-	13	-	5	-
	WEIBLICH	2	-	-	-	-	-	-	-	1	-	1	-
2240	BOHRER(IN)(IH)	6	-	-	-	-	4	2	-	-	-	-	-
	MAENNLICH	5	-	-	-	-	4	1	-	-	-	-	-
	WEIBLICH	1	-	-	-	-	-	1	-	-	-	-	-
2240	BOHRER(IN)(HW) 1)	18	-	-	-	-	-	-	-	-	18	-	-
	MAENNLICH	18	-	-	-	-	-	-	-	-	18	-	-
	WEIBLICH	-	-	-	-	-	-	-	-	-	-	-	-
2241	BOHRWERKDREHER(IN)(IH) 3)	23	-	-	2	-	14	-	-	1	2	4	-
	MAENNLICH	23	-	-	2	-	14	-	-	1	2	4	-
	WEIBLICH	-	-	-	-	-	-	-	-	-	-	-	-
2250	METALLSCHLEIFER(IN)(IH)	18	-	-	-	-	12	6	-	-	-	-	-
	MAENNLICH	18	-	-	-	-	12	6	-	-	-	-	-
	WEIBLICH	-	-	-	-	-	-	-	-	-	-	-	-
2250	METALLSCHLEIFER(IN)(HW) 1)	1	-	1	-	-	-	-	-	-	-	-	-
	MAENNLICH	1	-	1	-	-	-	-	-	-	-	-	-
	WEIBLICH	-	-	-	-	-	-	-	-	-	-	-	-
2250	UNIVERSALSCHLEIFER(IN)(IH) 3)	8	-	-	-	-	1	-	-	3	4	-	-
	MAENNLICH	8	-	-	-	-	1	-	-	3	4	-	-
	WEIBLICH	-	-	-	-	-	-	-	-	-	-	-	-
2250	ZERSPANUNGSMECHANIKER(IN)-SCHLEIFTECH.(IH)	650	29	8	41	2	205	29	3	147	166	12	8
	MAENNLICH	582	24	8	28	-	197	27	2	126	151	11	8
	WEIBLICH	68	5	-	13	2	8	2	1	21	15	1	-
2259	SCHLEIFER(IN)(IH)	54	2	-	-	-	35	-	-	4	4	-	9
	MAENNLICH	50	-	-	-	-	33	-	-	4	4	-	9
	WEIBLICH	4	2	-	-	-	2	-	-	-	-	-	-
2259	SCHLEIFER(IN)(HW) 1)	1	-	-	-	-	-	-	-	1	-	-	-
	MAENNLICH	1	-	-	-	-	-	-	-	1	-	-	-
	WEIBLICH	-	-	-	-	-	-	-	-	-	-	-	-
2311	VORPOLIERER(IN)(SCHMUCK-U.KLEINGERAET.)(IH)	9	-	-	-	-	-	-	-	9	-	-	-
	MAENNLICH	9	-	-	-	-	-	-	-	9	-	-	-
	WEIBLICH	-	-	-	-	-	-	-	-	-	-	-	-
2312	FEINPOLIERER(IN)(IH)	98	-	-	-	-	1	-	5	91	1	-	-
	MAENNLICH	5	-	-	-	-	1	-	-	3	1	-	-
	WEIBLICH	93	-	-	-	-	-	-	5	88	-	-	-
2312	FEINPOLIERER(IN)(HW) 1)	8	-	-	-	-	-	2	6	-	-	-	-
	MAENNLICH	-	-	-	-	-	-	-	-	-	-	-	-
	WEIBLICH	8	-	-	-	-	-	2	6	-	-	-	-
2321	FLACHGRAVEUR(IN)(IH) 3)	33	1	-	9	-	-	1	20	2	-	-	-
	MAENNLICH	17	-	-	5	-	-	-	10	2	-	-	-
	WEIBLICH	16	1	-	4	-	-	1	10	-	-	-	-

FUSSNOTEN SIEHE S. 76.

AUSZUBILDENDE 1990

1.5 AUSZUBILDENDE NACH AUSBILDUNGSBERUFEN, GESCHLECHT UND LAENDERN

KENN- ZIF- FER	AUSBILDUNGSBERUF GESCHLECHT	BUN-	SCHLES-	HAM-	NIE-	BREMEN	NORD-	HESSEN	RHEIN-	BADEN-	BAYERN	SAAR-	BERLIN
		DES- GEBIET	WIG- HOL- STEIN	BURG	DER- SACH- SEN		RHEIN- WEST- FALEN		LAND- PFALZ	WUERT- TEMBERG		LAND	(WEST)
2321	GRAVEUR(IN)(HW)	192	3	2	9	5	85	16	7	22	40	1	2
	MAENNLICH	117	1	1	6	1	53	9	4	14	25	1	2
	WEIBLICH	75	2	1	3	4	32	7	3	8	15	-	-
2323	ZISELEUR(IN)(IH) 3)	22	-	-	-	1	18	1	-	-	-	-	2
	MAENNLICH	16	-	-	-	-	13	1	-	-	-	-	2
	WEIBLICH	6	-	-	-	1	5	-	-	-	-	-	-
2323	ZISELEUR(IN)(HW)	13	-	-	-	-	1	-	-	12	-	-	-
	MAENNLICH	8	-	-	-	-	1	-	-	7	-	-	-
	WEIBLICH	5	-	-	-	-	-	-	-	5	-	-	-
2331	UNIVERSALHAERTER(IN)(IH)	59	-	1	1	-	20	2	-	9	16	10	-
	MAENNLICH	59	-	1	1	-	20	2	-	9	16	10	-
	WEIBLICH	-	-	-	-	-	-	-	-	-	-	-	-
2341	GALVANISEUR(IN)U.METALLSCHLEIFER(IN)(HW)	178	11	12	40	1	34	8	3	25	24	1	19
	MAENNLICH	165	10	12	38	1	30	8	3	22	22	1	18
	WEIBLICH	13	1	-	2	-	4	-	-	3	2	-	1
2342	GALVANISEUR(IN)(IH)	309	11	6	15	3	87	27	5	125	20	-	10
	MAENNLICH	260	11	6	14	2	71	23	5	99	20	-	9
	WEIBLICH	49	-	-	1	1	16	4	-	26	-	-	1
2359	EMAILSCHRIFTENMALER(IN)(IH)	4	-	-	-	-	-	-	1	-	3	-	-
	MAENNLICH	-	-	-	-	-	-	-	-	-	3	-	-
	WEIBLICH	4	-	-	-	-	-	-	1	-	3	-	-
2410	SCHWEISSWERKER(IN)(IH)(\$48 BBIG)	16	-	-	-	-	16	-	-	-	-	-	-
	MAENNLICH	16	-	-	-	-	16	-	-	-	-	-	-
	WEIBLICH	-	-	-	-	-	-	-	-	-	-	-	-
2410	SCHWEISSWERKER(IN)(HW)(\$42B HW)	1	-	-	-	-	1	-	-	-	-	-	-
	MAENNLICH	1	-	-	-	-	1	-	-	-	-	-	-
	WEIBLICH	-	-	-	-	-	-	-	-	-	-	-	-
2410	ELEKTRO-U.SCHUTZGASSCHWEISS.(IH)(\$48 BBIG)	1	-	-	-	-	-	-	-	-	1	-	-
	MAENNLICH	1	-	-	-	-	-	-	-	-	1	-	-
	WEIBLICH	-	-	-	-	-	-	-	-	-	-	-	-
2410	SCHWEISSER(IN)(IH)(\$48 BBIG)	3	-	-	-	-	3	-	-	-	-	-	-
	MAENNLICH	3	-	-	-	-	3	-	-	-	-	-	-
	WEIBLICH	-	-	-	-	-	-	-	-	-	-	-	-
2410	SCHWEISSER(IN)(HW)(\$42B HW)	7	7	-	-	-	-	-	-	-	-	-	-
	MAENNLICH	7	7	-	-	-	-	-	-	-	-	-	-
	WEIBLICH	-	-	-	-	-	-	-	-	-	-	-	-
2412	SCHMELZSCHWEISSER(IN)(IH)	1379	52	38	66	48	808	83	93	33	107	21	30
	MAENNLICH	1365	51	38	62	48	802	82	92	32	107	21	30
	WEIBLICH	14	1	-	4	-	6	1	1	1	-	-	-
2412	SCHMELZSCHWEISSER(IN)(HW) 1)	37	-	-	-	-	-	-	37	-	-	-	-
	MAENNLICH	37	-	-	-	-	-	-	37	-	-	-	-
	WEIBLICH	-	-	-	-	-	-	-	-	-	-	-	-
2510	SCHMIED(IN)(IH) 3)	1	-	-	-	-	-	-	-	-	1	-	-
	MAENNLICH	1	-	-	-	-	-	-	-	-	1	-	-
	WEIBLICH	-	-	-	-	-	-	-	-	-	-	-	-
2510	SCHMIED(IN)(HW) 3)	583	63	15	192	-	111	48	-	-	154	-	-
	MAENNLICH	575	61	15	190	-	109	48	-	-	152	-	-
	WEIBLICH	8	2	-	2	-	2	-	-	-	2	-	-
2515	FEDERMACHER(IN)(IH)	39	-	-	-	-	39	-	-	-	-	-	-
	MAENNLICH	36	-	-	-	-	36	-	-	-	-	-	-
	WEIBLICH	3	-	-	-	-	3	-	-	-	-	-	-
2515	SCHNEIDWERKZEUGMECHANIKER(IN)(HW)	23	-	-	5	-	6	1	2	4	3	-	2
	MAENNLICH	22	-	-	5	-	6	1	2	4	2	-	2
	WEIBLICH	1	-	-	-	-	-	-	-	-	1	-	-
2520	ANLAGENMECHANIKER(IN)-APPARATETECHNIK(IH)	1265	41	11	152	64	383	159	50	226	139	13	27
	MAENNLICH	1258	41	11	152	62	379	159	50	225	139	13	27
	WEIBLICH	7	-	-	-	2	4	-	-	1	-	-	-
2521	KESSEL- UND BEHAELTERBAUER(IN)(IH) 3)	21	-	-	12	-	1	-	-	1	-	7	-
	MAENNLICH	21	-	-	12	-	1	-	-	1	-	7	-
	WEIBLICH	-	-	-	-	-	-	-	-	-	-	-	-
2522	KUPFERSCHMIED(IN)(IH) 3)	7	-	-	-	-	6	-	-	-	1	-	-
	MAENNLICH	7	-	-	-	-	6	-	-	-	1	-	-
	WEIBLICH	-	-	-	-	-	-	-	-	-	-	-	-
2522	KUPFERSCHMIED(IN)(HW)	213	-	58	13	12	55	1	9	37	27	-	1
	MAENNLICH	212	-	58	13	12	54	1	9	37	27	-	1
	WEIBLICH	1	-	-	-	-	1	-	-	-	-	-	-
2610	FEINBLECHNER(IN)(IH) 3)	26	-	1	1	-	9	3	-	7	5	-	-
	MAENNLICH	25	-	1	1	-	9	3	-	6	5	-	-
	WEIBLICH	1	-	-	-	-	-	-	-	1	-	-	-

FUSSNOTEN SIEHE S. 76.

AUSZUBILDENDE 1990

1.5 AUSZUBILDENDE NACH AUSBILDUNGSBERUFEN, GESCHLECHT UND LAENDERN

KENN- ZIF- FER	AUSBILDUNGSBERUF GESCHLECHT	BUN- DES- GEBIET	SCHLES- HIG- HOL- STEIN	HAM- BURG	NIE- DER- SACH- SEN	BREMEN	NORD- RHEIN- WEST- FALEN	HESSEN	RHEIN- LAND- PFALZ	BADEN- WUERT- TEMBERG	BAYERN	SAAR- LAND	BERLIN (WEST)
2610	FEINBLECHNER(IN)(HW) 1)	1	-	-	-	-	1	-	-	-	-	-	-
	MAENNLICH	1	-	-	-	-	1	-	-	-	-	-	-
	WEIBLICH	-	-	-	-	-	-	-	-	-	-	-	-
2610	KLEMPNER(IN)(HW)	834	4	36	14	-	38	4	12	99	553	23	51
	MAENNLICH	827	4	36	14	-	38	4	12	97	549	22	51
	WEIBLICH	7	-	-	-	-	-	-	-	2	4	1	-
2610	KONSTRUKTIONSMECHANIK.-FEINBLECHBAUTECH.(IH)	3573	113	50	317	132	715	174	144	1081	730	57	60
	MAENNLICH	3433	108	48	308	127	700	159	140	1041	688	54	60
	WEIBLICH	140	5	2	9	5	15	15	4	40	42	3	-
2610	KONSTRUKTIONSMECH.-FEINBLECHBAUTECH.(HW) 1)	55	-	4	-	-	11	-	-	40	-	-	-
	MAENNLICH	55	-	4	-	-	11	-	-	40	-	-	-
	WEIBLICH	-	-	-	-	-	-	-	-	-	-	-	-
2613	KAROSSERIE- UND FAHRZEUGBAUER(IN)(HW)	6074	138	138	638	61	1716	613	266	1148	1115	121	120
	MAENNLICH	6025	136	137	634	61	1704	607	263	1144	1101	119	119
	WEIBLICH	49	2	1	4	-	12	6	3	4	14	2	1
2613	KAROSSERIEBEARBEITER(IN)(HW)(\$42B HWD)	21	-	-	-	-	-	-	-	-	21	-	-
	MAENNLICH	21	-	-	-	-	-	-	-	-	21	-	-
	WEIBLICH	-	-	-	-	-	-	-	-	-	-	-	-
2614	FLUGGERAETBAUER(IN)(IH)	805	-	342	140	87	1	-	15	-	220	-	-
	MAENNLICH	752	-	326	130	72	1	-	11	-	212	-	-
	WEIBLICH	53	-	16	10	15	-	-	4	-	8	-	-
2620	ROHRINSTALLATEUR(IN)(IH) 3)	66	2	-	8	1	16	5	4	13	10	6	1
	MAENNLICH	66	2	-	8	1	16	5	4	13	10	6	1
	WEIBLICH	-	-	-	-	-	-	-	-	-	-	-	-
2621	GAS- UND WASSERINSTALLATEUR(IN)(HW)	22982	1238	864	3246	228	7053	1754	1308	2504	3645	238	904
	MAENNLICH	22730	1224	850	3225	227	6962	1737	1295	2479	3619	234	878
	WEIBLICH	252	14	14	21	1	91	17	13	25	26	4	26
2622	ZENTRALHEIZUNGS-U. LUEFTUNGSBAUER(IN)(HW)	13224	606	120	2040	122	3645	1096	915	1172	3051	233	224
	MAENNLICH	13151	604	115	2032	122	3624	1091	911	1165	3032	231	224
	WEIBLICH	73	2	5	8	-	21	5	4	7	19	2	-
2630	ANLAGENMECHANIKER(IN)-VERSORGUNGSTECH.(IH)	3511	122	173	407	47	861	274	555	381	278	124	289
	MAENNLICH	3482	121	173	397	46	860	274	554	380	267	123	287
	WEIBLICH	29	1	-	10	1	1	-	1	1	11	1	2
2630	ANLAGENMECHANIKER(IN)-VERSORGUNGSTECH.(HW)1)	9	-	-	-	-	-	-	-	9	-	-	-
	MAENNLICH	9	-	-	-	-	-	-	-	9	-	-	-
	WEIBLICH	-	-	-	-	-	-	-	-	-	-	-	-
2631	ROHRLEITUNGSBAUER(IH) 2)	288	17	23	13	18	103	19	-	14	43	-	38
	MAENNLICH	288	17	23	13	18	103	19	-	14	43	-	38
	WEIBLICH	-	-	-	-	-	-	-	-	-	-	-	-
2631	ROHRLEITUNGSBAUER(HW) 1) 2)	14	-	1	-	-	-	-	-	13	-	-	-
	MAENNLICH	14	-	1	-	-	-	-	-	13	-	-	-
	WEIBLICH	-	-	-	-	-	-	-	-	-	-	-	-
2631	ROHRNETZBAUER(IN)(IH) 3)	93	2	44	10	-	17	4	8	5	1	2	-
	MAENNLICH	91	1	43	10	-	17	4	8	5	1	2	-
	WEIBLICH	2	1	1	-	-	-	-	-	-	-	-	-
2632	HOCHDRUCKROHRSCHLOSSER(IN)(IH) 3)	12	-	-	-	-	8	2	1	1	-	-	-
	MAENNLICH	12	-	-	-	-	8	2	1	1	-	-	-
	WEIBLICH	-	-	-	-	-	-	-	-	-	-	-	-
2700	METALLBAUER(IN)(HW)	12405	412	212	2250	204	2729	909	1420	1672	1676	327	594
	MAENNLICH	12243	403	210	2223	202	2687	898	1398	1664	1658	320	580
	WEIBLICH	162	9	2	27	2	42	11	22	8	18	7	14
2700	METALLBEARBEITER(IN)-SCHLOSSER(IH)(\$48 BBIG)	1	-	-	-	-	-	-	-	-	-	1	-
	MAENNLICH	1	-	-	-	-	-	-	-	-	-	1	-
	WEIBLICH	-	-	-	-	-	-	-	-	-	-	-	-
2700	SCHLOSSER-FACHWERKER(IN)(IH)(\$48 BBIG)	22	-	-	-	-	-	-	-	22	-	-	-
	MAENNLICH	21	-	-	-	-	-	-	-	21	-	-	-
	WEIBLICH	1	-	-	-	-	-	-	-	1	-	-	-
2700	SCHLOSSER-FACHWERKER(IN)(HW)(\$42B HWD)	182	-	-	5	-	-	-	-	177	-	-	-
	MAENNLICH	181	-	-	5	-	-	-	-	176	-	-	-
	WEIBLICH	1	-	-	-	-	-	-	-	1	-	-	-
2700	SCHLOSSERWERKER(IN)(IH)(\$48 BBIG)	8	-	-	-	-	8	-	-	-	-	-	-
	MAENNLICH	8	-	-	-	-	8	-	-	-	-	-	-
	WEIBLICH	-	-	-	-	-	-	-	-	-	-	-	-
2710	BAUSCHLOSSER(IN)(IH) 3)	213	1	1	19	-	73	18	27	2	15	55	2
	MAENNLICH	208	1	1	19	-	69	18	27	2	15	54	2
	WEIBLICH	5	-	-	-	-	4	-	-	-	-	1	-
2710	SCHLOSSER(IN)(HW) 3)	5602	294	165	986	-	2095	542	-	-	1520	-	-
	MAENNLICH	5551	292	162	980	-	2077	536	-	-	1504	-	-
	WEIBLICH	51	2	3	6	-	18	6	-	-	16	-	-

FUSSNOTEN SIEHE S. 76.

AUSZUBILDENDE 1990

1.5 AUSZUBILDENDE NACH AUSBILDUNGSBERUFEN, GESCHLECHT UND LAENDERN

KENN- ZIF- FER	AUSBILDUNGSBERUF GESCHLECHT	BUN- DES- GEBIET	SCHLES-	HAM-	NIE-	BREMEN	NORD-	HESSEN	RHEIN-	BADEN-	BAYERN	SAAR-	BERLIN
			HIG- HOL- STEIN	BURG	DER- SACH- SEN	WEST- FALEN	LAND- PFALZ	WUERT- TEMBERG	LAND	(WEST)			
2710	KONSTRUKTIONSMECH.-AUSRUESTUNGSTECH. (IH)	2492	77	198	162	169	732	122	89	392	313	91	147
	MAENNLICH	2446	77	192	159	160	725	120	89	388	302	89	145
	WEIBLICH	46	-	6	3	9	7	2	-	4	11	2	2
2713	SCHLOSS- UND SCHLUESSELMACHER(IN)(IH) 3)	1	-	-	-	-	1	-	-	-	-	-	-
	MAENNLICH	1	-	-	-	-	1	-	-	-	-	-	-
	WEIBLICH	-	-	-	-	-	-	-	-	-	-	-	-
2714	MODELLSCHLOSSER(IN)(IH)	275	-	-	18	-	79	120	14	4	23	17	-
	MAENNLICH	269	-	-	18	-	77	119	13	4	21	17	-
	WEIBLICH	6	-	-	-	-	2	1	1	-	2	-	-
2721	BLECHSCHLOSSER(IN)(IH) 3)	100	-	-	10	-	29	18	3	14	24	-	2
	MAENNLICH	99	-	-	10	-	29	18	3	14	23	-	2
	WEIBLICH	1	-	-	-	-	-	-	-	-	1	-	-
2721	BLECHSCHLOSSER(IN)(HW) 1)	16	-	-	-	-	15	-	-	1	-	-	-
	MAENNLICH	16	-	-	-	-	15	-	-	1	-	-	-
	WEIBLICH	-	-	-	-	-	-	-	-	-	-	-	-
2723	KUNSTSTOFFSCHLOSSER(IN)(IH)	420	3	9	56	-	169	31	62	46	43	-	1
	MAENNLICH	379	2	9	38	-	164	31	62	40	32	-	1
	WEIBLICH	41	1	-	18	-	5	-	-	6	11	-	-
2723	KUNSTSTOFFSCHLOSSER(IN)(HW) 1)	4	-	-	-	-	-	-	-	3	1	-	-
	MAENNLICH	4	-	-	-	-	-	-	-	3	1	-	-
	WEIBLICH	-	-	-	-	-	-	-	-	-	-	-	-
2730	MASCHINENSCHLOSSER(IN)(IH) 3)	4109	21	32	441	87	879	380	327	420	1392	68	62
	MAENNLICH	4065	21	32	438	86	872	379	322	419	1366	68	62
	WEIBLICH	44	-	-	3	1	7	1	5	1	26	-	-
2730	INDUSTRIEMECHANIK.-MASCH.-U. SYSTEMTECH. (IH)	28526	1130	427	2927	477	6831	2369	1235	6943	5473	294	420
	MAENNLICH	27715	1094	423	2839	443	6677	2299	1213	6731	5301	289	406
	WEIBLICH	811	36	4	88	34	154	70	22	212	172	5	14
2739	MASCHINENBAUMECHANIKER(IN)(HW)	7477	267	43	1153	58	1146	281	387	1971	2019	123	29
	MAENNLICH	7335	266	43	1132	58	1119	275	381	1932	1985	120	24
	WEIBLICH	142	1	-	21	-	27	6	6	39	34	3	5
2739	MASCHINENBAUER(IN)/MUEHLENBAUER(IN)(HW) 3)	2145	222	40	662	-	332	88	93	-	708	-	-
	MAENNLICH	2133	221	40	659	-	332	88	92	-	701	-	-
	WEIBLICH	12	1	-	3	-	-	-	1	-	7	-	-
2740	BETRIEBSSCHLOSSER(IN)(IH) 3)	1220	-	-	177	9	595	85	49	26	196	29	54
	MAENNLICH	1196	-	-	169	8	586	81	49	26	194	29	54
	WEIBLICH	24	-	-	8	1	9	4	-	-	2	-	-
2740	INDUSTRIEMECHANIKER(IN)-BETRIEBSTECHNIK(IH)	28430	726	661	2722	512	12838	2469	1712	2556	3107	784	343
	MAENNLICH	27738	703	645	2654	496	12552	2392	1671	2488	3033	771	333
	WEIBLICH	692	23	16	68	16	286	77	41	68	74	13	10
2740	INDUSTRIEMECHANIKER(IN)-BETRIEBSTECH. (HW)1)	3	-	1	-	-	2	-	-	-	-	-	-
	MAENNLICH	3	-	1	-	-	2	-	-	-	-	-	-
	WEIBLICH	-	-	-	-	-	-	-	-	-	-	-	-
2750	KONSTRUKTIONSMECH.-METALL-U. SCHIFFBAUT. (IH)	3723	247	87	440	173	1117	241	184	643	476	79	36
	MAENNLICH	3706	247	87	438	173	1115	241	184	636	470	79	36
	WEIBLICH	17	-	-	2	-	2	-	-	7	6	-	-
2751	STAHLBAUSCHLOSSER(IN)(IH) 3)	189	-	2	62	4	48	20	10	4	30	8	1
	MAENNLICH	188	-	2	62	4	47	20	10	4	30	8	1
	WEIBLICH	1	-	-	-	-	1	-	-	-	-	-	-
2752	SCHIFFBAUER(IN)(IH) 3)	4	-	-	1	1	2	-	-	-	-	-	-
	MAENNLICH	4	-	-	1	1	2	-	-	-	-	-	-
	WEIBLICH	-	-	-	-	-	-	-	-	-	-	-	-
2811	KRAFTFAHRZEUGMECHANIKER(IN)(HW)	64293	3282	1237	10146	690	16118	5785	4268	5819	14950	992	1006
	MAENNLICH	63297	3221	1201	9982	671	15855	5702	4205	5730	14771	976	993
	WEIBLICH	996	61	36	164	19	263	83	63	89	178	16	23
2811	KFZ.-SCHLOSSER(IN)(INSTANDSETZUNG)(IH) 3)	264	-	7	16	5	71	14	20	16	64	37	14
	MAENNLICH	260	-	7	16	4	69	14	20	16	63	37	14
	WEIBLICH	4	-	-	-	1	2	-	-	-	1	-	-
2811	AUTOMOBILMECHANIKER(IN)(IH)	4014	103	137	405	199	703	319	193	902	784	81	188
	MAENNLICH	3883	103	132	384	186	690	311	187	888	765	81	186
	WEIBLICH	131	-	5	21	13	13	8	6	34	29	-	2
2821	LANDMASCHINENMECHANIKER(IN)(HW)	7086	635	11	1658	-	1300	434	302	572	2158	16	-
	MAENNLICH	7063	634	11	1652	-	1295	433	301	571	2150	16	-
	WEIBLICH	23	1	-	6	-	5	1	1	1	8	-	-
2831	FLUGZEUGMECHANIKER(IN)(HW) 1) 3)	1	-	-	-	-	-	-	-	-	1	-	-
	MAENNLICH	1	-	-	-	-	-	-	-	-	1	-	-
	WEIBLICH	-	-	-	-	-	-	-	-	-	-	-	-
2831	FLUGGERAETMECHANIKER(IN)(IH)	1248	85	134	168	-	140	165	109	10	434	3	-
	MAENNLICH	1195	82	129	153	-	138	159	106	10	415	3	-
	WEIBLICH	53	3	5	15	-	2	6	3	-	19	-	-

FUSSNOTEN SIEHE S. 76.

AUSZUBILDENDE 1990

1.5 AUSZUBILDENDE NACH AUSBILDUNGSBERUFEN, GESCHLECHT UND LAENDERN

KENN- ZIF- FER	AUSBILDUNGSBERUF GESCHLECHT	BUN- DES- GEBIET	SCHLES	HAM-	NIE-	BREMEN	NORD-	HESSEN	RHEIN-	BADEN-	BAYERN	SAAR-	BERLIN
			WIG- HOL- STEIN	BURG	DER- SACH- SEN	WEST- FALEN	LAND- PFALZ	WUERT- TEM- BERG	LAND	LAND	(WEST)		
2833	FLUGTRIEBWERKMECHANIKER (IH) (IH)	274	-	102	63	2	-	26	-	-	81	-	-
	MAENNLICH	263	-	100	62	2	-	24	-	-	75	-	-
	WEIBLICH	11	-	2	1	-	-	2	-	-	6	-	-
2840	FEINMECHANIKER (IH) (IH) 3)	365	-	2	27	29	17	31	24	65	168	-	2
	MAENNLICH	304	-	1	23	22	16	26	16	55	143	-	2
	WEIBLICH	61	-	1	4	7	1	5	8	10	25	-	-
2840	FEINMECHANIKER (IH) (HW)	1885	131	72	393	7	353	269	27	238	330	19	46
	MAENNLICH	1688	122	58	360	7	315	233	23	214	302	18	36
	WEIBLICH	197	9	14	33	-	38	36	4	24	28	1	10
2840	INDUSTRIEMECHANIK.-GERAETE-U.FEINWERKT. (IH)	12322	310	186	397	62	1088	709	151	6657	2305	13	444
	MAENNLICH	11173	271	168	358	55	979	630	125	6099	2104	12	372
	WEIBLICH	1149	39	18	39	7	109	79	26	558	201	1	72
2843	CHIRURGIEMECHANIKER (IH) (IH) 3)	8	-	-	-	-	2	-	-	1	-	-	5
	MAENNLICH	7	-	-	-	-	1	-	-	1	-	-	5
	WEIBLICH	1	-	-	-	-	1	-	-	-	-	-	-
2843	CHIRURGIEMECHANIKER (IH) (HW)	155	-	1	-	-	2	3	-	143	1	-	5
	MAENNLICH	136	-	1	-	-	1	3	-	125	1	-	5
	WEIBLICH	19	-	-	-	-	1	-	-	18	-	-	-
2843	WERKZEUGMECHANIKER (IH)-INSTRUMENTENTECH. (IH)	140	13	-	-	2	9	6	-	107	-	-	3
	MAENNLICH	114	6	-	-	2	7	5	-	91	-	-	3
	WEIBLICH	26	7	-	-	-	2	1	-	16	-	-	-
2843	WERKZEUGMECHANIKER (IH)-INSTRUMENTENTECH. (HW)	1	-	-	-	-	-	-	-	1	-	-	-
	MAENNLICH	1	-	-	-	-	-	-	-	1	-	-	-
	WEIBLICH	-	-	-	-	-	-	-	-	-	-	-	-
2845	BUECHSENMACHER (IH) (HW)	73	-	-	3	-	27	1	3	16	23	-	-
	MAENNLICH	72	-	-	3	-	26	1	3	16	23	-	-
	WEIBLICH	1	-	-	-	-	1	-	-	-	-	-	-
2845	SYSTEMMACHER (IH) (GEWEHR-) (IH) 3) 6)	3	-	-	-	-	-	-	-	-	3	-	-
	MAENNLICH	3	-	-	-	-	-	-	-	-	3	-	-
	WEIBLICH	-	-	-	-	-	-	-	-	-	-	-	-
2849	ORTHOPAEDIEMECHANIKER (IH) (HW)	709	21	21	111	13	175	54	36	120	133	10	15
	MAENNLICH	635	20	20	103	12	151	50	32	102	124	9	12
	WEIBLICH	74	1	1	8	1	24	4	4	18	9	1	3
2850	MECHANIKER (IH) (IH) 3)	1293	1	-	20	5	104	65	22	470	586	18	2
	MAENNLICH	1223	1	-	16	4	99	59	22	445	558	18	1
	WEIBLICH	70	-	-	4	1	5	6	-	25	28	-	1
2850	MECHANIKER (IH) /NAEHL.-U.ZWEIRADMECH. (HW) 3)	433	-	2	105	-	305	-	21	-	-	-	-
	MAENNLICH	404	-	2	102	-	279	-	21	-	-	-	-
	WEIBLICH	29	-	-	3	-	26	-	-	-	-	-	-
2850	INDUSTRIEMECHANIKER (IH)-PRODUKTIONSTECH. (IH)	7044	28	62	989	108	1069	617	240	2154	1093	327	357
	MAENNLICH	6529	25	59	912	103	1023	537	221	2077	1015	311	346
	WEIBLICH	415	3	3	77	5	46	80	19	77	78	16	11
2850	KAEHLTEANLAGENBAUER (IH) (HW)	1203	46	66	156	11	357	151	40	137	184	32	23
	MAENNLICH	1184	46	65	151	11	353	148	40	136	181	31	22
	WEIBLICH	19	-	1	5	-	4	3	-	1	3	1	1
2854	ZWEIRADMECHANIKER (IH) (HW)	741	24	31	89	13	233	29	19	78	202	12	11
	MAENNLICH	698	23	24	85	13	222	27	19	73	190	12	10
	WEIBLICH	43	1	7	4	-	11	2	-	5	12	-	1
2859	GERAETEZUSAMMENSETZER (IH) (IH)	4	-	-	-	-	1	-	-	2	1	-	-
	MAENNLICH	2	-	-	-	-	-	-	-	1	1	-	-
	WEIBLICH	2	-	-	-	-	1	-	-	1	-	-	-
2859	MASCHINENZUSAMMENSETZER (IH) (IH)	3	-	-	1	-	2	-	-	-	-	-	-
	MAENNLICH	2	-	-	-	-	2	-	-	-	-	-	-
	WEIBLICH	1	-	-	1	-	-	-	-	-	-	-	-
2859	TEILEZURICHTER (IH) (IH)	1939	76	7	154	4	1002	159	109	178	132	55	63
	MAENNLICH	1869	76	7	150	3	964	151	107	175	123	53	60
	WEIBLICH	70	-	-	4	1	38	8	2	3	9	2	3
2859	TEILEZURICHTER (IH) (HW) 1)	2	-	-	-	-	1	-	-	1	-	-	-
	MAENNLICH	2	-	-	-	-	1	-	-	1	-	-	-
	WEIBLICH	-	-	-	-	-	-	-	-	-	-	-	-
2865	UHRMACHER (IH) (IH)	11	-	-	-	-	-	-	-	11	-	-	-
	MAENNLICH	3	-	-	-	-	-	-	-	3	-	-	-
	WEIBLICH	8	-	-	-	-	-	-	-	8	-	-	-
2865	UHRMACHER (IH) (HW)	273	12	9	59	1	48	22	17	25	72	3	5
	MAENNLICH	165	7	6	37	-	32	11	8	18	40	3	3
	WEIBLICH	108	5	3	22	1	16	11	9	7	32	-	2
2910	WERKZEUGMACHER (IH) (IH) 3)	2304	-	4	133	19	528	182	145	375	846	59	13
	MAENNLICH	2246	-	4	130	19	509	182	143	371	818	57	13
	WEIBLICH	58	-	-	3	-	19	-	2	4	28	2	-

FUSSNOTEN SIEHE S. 76.

AUSZUBILDENDE 1990

1.5 AUSZUBILDENDE NACH AUSBILDUNGSBERUFEN, GESCHLECHT UND LAENDERN

KENN- ZIF- FER	AUSBILDUNGSBERUF GESCHLECHT	BUN- DES- GEBIET	SCHLES-	HAN-	NIE-	BREMEN	NORD-	HESSEN	RHEIN-	BADEN-	BAYERN	SAAR-	BERLIN
			WIG- HOL- STEIN	BURG	DER- SACH- SEN	WEST- FALEN	LAND- PFALZ	WUERT- TEMBERG	LAND	(WEST)			
2910	WERKZEUGMACHER(IN)(HW)	3969	98	18	159	5	755	243	94	1164	1319	113	61
	MAENNLICH	3877	97	15	156	5	729	240	92	1135	1298	110	60
	WEIBLICH	92	1	3	3	-	26	3	2	29	21	3	1
2910	WERKZEUGMECHANIKER(IN)-STANZ-U.UMFORMT.(IH)	13131	250	87	1165	87	3760	1070	506	3491	2265	316	134
	MAENNLICH	12468	241	83	1037	82	3572	1017	489	3377	2138	307	125
	WEIBLICH	663	9	4	128	5	188	53	17	114	127	9	9
2910	WERKZEUGMECHANIKER(IN)-STANZ-U.UMFORMT.(HW)	3	-	-	-	-	1	-	-	-	-	2	-
	MAENNLICH	3	-	-	-	-	1	-	-	-	-	2	-
	WEIBLICH	-	-	-	-	-	-	-	-	-	-	-	-
2912	STAHLFORMENBAUER(IN)(IH) 3)	411	-	-	64	-	35	65	2	36	201	2	6
	MAENNLICH	403	-	-	62	-	33	63	2	34	201	2	6
	WEIBLICH	8	-	-	2	-	2	2	-	2	-	-	-
2912	STAHLFORMENBAUER(IN)(HW) 1)	154	-	-	-	-	-	-	-	3	151	-	-
	MAENNLICH	152	-	-	-	-	-	-	-	3	149	-	-
	WEIBLICH	2	-	-	-	-	-	-	-	-	2	-	-
2912	WERKZEUGMECHANIKER(IN)-FORMENTECHNIK(IH)	5157	98	43	301	28	1562	417	277	1294	1038	27	72
	MAENNLICH	4964	98	40	289	28	1505	410	258	1253	986	27	70
	WEIBLICH	193	-	3	12	-	57	7	19	41	52	-	2
2915	PRAEGENALZENGRAVEUR(IN)(IH) 3)	9	-	-	-	-	9	-	-	-	-	-	-
	MAENNLICH	9	-	-	-	-	9	-	-	-	-	-	-
	WEIBLICH	-	-	-	-	-	-	-	-	-	-	-	-
2915	STAHLGRAVEUR(IN)(IH) 3)	37	1	-	-	6	3	-	7	16	4	-	-
	MAENNLICH	24	1	-	-	5	-	-	4	12	2	-	-
	WEIBLICH	13	-	-	-	1	3	-	3	4	2	-	-
3011	GUERTLER(IN)(IH) 3)	24	1	-	-	-	22	-	-	1	-	-	-
	MAENNLICH	16	1	-	-	-	15	-	-	-	-	-	-
	WEIBLICH	8	-	-	-	-	7	-	-	1	-	-	-
3011	GUERTLER(IN) UND METALLDRUECKER(IN)(HW)	77	3	7	2	-	28	2	2	8	25	-	-
	MAENNLICH	60	3	7	2	-	23	2	2	7	14	-	-
	WEIBLICH	17	-	-	-	-	5	-	-	1	11	-	-
3013	SCHERENMONTEUR(IN)(IH) 3)	4	-	-	-	-	4	-	-	-	-	-	-
	MAENNLICH	1	-	-	-	-	1	-	-	-	-	-	-
	WEIBLICH	3	-	-	-	-	3	-	-	-	-	-	-
3021	GOLDSCHMIED(IN)(IH)	278	-	-	-	-	6	4	13	255	-	-	-
	MAENNLICH	97	-	-	-	-	4	3	-	90	-	-	-
	WEIBLICH	181	-	-	-	-	2	1	13	165	-	-	-
3021	GOLDSCHMIED(IN)(HW)	1744	89	46	190	18	556	79	128	268	285	28	57
	MAENNLICH	523	23	14	49	2	165	16	39	83	106	7	19
	WEIBLICH	1221	66	32	141	16	391	63	89	185	179	21	38
3021	JUWELENGOLDSCHMIED(IN)(IH)	78	-	-	-	-	-	3	17	58	2	-	-
	MAENNLICH	38	-	-	-	-	-	2	10	25	1	-	-
	WEIBLICH	40	-	-	-	-	-	1	7	31	1	-	-
3021	JUWELENGOLDSCHMIED(IN)(HW) 1)	10	-	-	-	-	-	-	10	-	-	-	-
	MAENNLICH	2	-	-	-	-	-	-	2	-	-	-	-
	WEIBLICH	8	-	-	-	-	-	-	8	-	-	-	-
3021	SILBERSCHMIED(IN)(IH)	9	-	-	-	5	-	-	-	4	-	-	-
	MAENNLICH	8	-	-	-	4	-	-	-	4	-	-	-
	WEIBLICH	1	-	-	-	1	-	-	-	-	-	-	-
3021	SILBERSCHMIED(IN)(HW)	25	4	-	-	1	5	2	-	-	13	-	-
	MAENNLICH	18	3	-	-	1	4	1	-	-	9	-	-
	WEIBLICH	7	1	-	-	-	1	1	-	-	4	-	-
3022	SCHMUCKSTEINFASSER(IN)(IH)	64	-	-	-	-	-	3	13	46	2	-	-
	MAENNLICH	45	-	-	-	-	-	3	9	34	2	-	-
	WEIBLICH	19	-	-	-	-	-	3	4	12	-	-	-
3022	SCHMUCKSTEINFASSER(IN)(HW) 1)	11	-	-	-	-	-	-	6	-	5	-	-
	MAENNLICH	8	-	-	-	-	-	-	3	-	5	-	-
	WEIBLICH	3	-	-	-	-	-	-	3	-	-	-	-
3023	GOLD-, SILBER-U. ALUMINIUMSCHLAEGER(IN)(HW)	2	-	-	-	-	-	-	-	-	2	-	-
	MAENNLICH	2	-	-	-	-	-	-	-	-	2	-	-
	WEIBLICH	-	-	-	-	-	-	-	-	-	-	-	-
3031	ZAHNTECHNIKER(IN)(HW)	7504	291	158	1075	140	2273	552	413	1051	1277	107	167
	MAENNLICH	3156	89	52	424	64	994	244	201	413	547	53	75
	WEIBLICH	4348	202	106	651	76	1279	308	212	638	730	54	92
3041	AUGENOPTIKER(IN)(HW)	5514	210	163	648	61	1469	418	317	936	1073	93	126
	MAENNLICH	1515	56	41	167	13	434	129	80	272	256	25	42
	WEIBLICH	3999	154	122	481	48	1035	289	237	664	817	68	84
3051	KLAVIER- UND CEMBALBAUER(IN)(IH)	110	-	17	35	-	7	-	-	14	19	1	17
	MAENNLICH	83	-	16	32	-	3	-	-	12	14	1	15
	WEIBLICH	17	-	1	3	-	4	-	-	2	5	-	2

FUSSNOTEN SIEHE S. 76.

AUSZUBILDENDE 1990

1.5 AUSZUBILDENDE NACH AUSBILDUNGSBERUFEN, GESCHLECHT UND LAENDERN

KENN- ZIF- FER	AUSBILDUNGSBERUF GESCHLECHT	BUN- DES- GEBIET	SCHLES- WIG- HOL- STEIN	HAM- BURG	NIE- DER- SACH- SEN	BREMEN	NORD- RHEIN- WEST- FALEN	HESSEN	RHEIN- LAND- PFALZ	BADEN- WUERT- TEH- BERG	BAYERN	SAAR- LAND	BERLIN (WEST)
3051	KLAVIER- UND CEMBALBAUER(IN)(HN)	96	1	-	12	-	31	6	2	31	12	1	-
	MAENNLICH	79	-	-	11	-	24	5	2	26	10	1	-
	WEIBLICH	17	1	-	1	-	7	1	-	5	2	-	-
3052	ORGEL- UND HARMONIUMBAUER(IN)(IH)	19	-	-	-	-	10	1	-	3	2	3	-
	MAENNLICH	19	-	-	-	-	10	1	-	3	2	3	-
	WEIBLICH	-	-	-	-	-	-	-	-	-	-	-	-
3052	ORGEL- UND HARMONIUMBAUER(IN)(HW)	245	7	7	28	-	34	15	11	69	63	6	5
	MAENNLICH	220	6	7	25	-	32	13	10	58	58	6	5
	WEIBLICH	25	1	-	3	-	2	2	1	11	5	-	-
3053	METALLBLASINSTRUMENTENMACHER(IN)(IH)	12	1	-	-	-	-	-	-	8	3	-	-
	MAENNLICH	9	1	-	-	-	-	-	-	5	3	-	-
	WEIBLICH	3	-	-	-	-	-	-	-	3	-	-	-
3053	METALLBLASINST.-U. SCHLAGZEUGMACH. (HW)	69	-	1	5	1	4	4	9	14	30	1	-
	MAENNLICH	61	-	1	5	1	4	4	6	12	28	-	-
	WEIBLICH	8	-	-	-	-	-	-	3	2	2	1	-
3054	GEIGENBAUER(IN)(HW)	44	1	1	3	-	7	2	-	9	20	-	1
	MAENNLICH	33	1	1	1	-	6	1	-	5	17	-	1
	WEIBLICH	11	-	-	2	-	1	1	-	4	3	-	-
3054	ZUPFINSTRUMENTENMACHER(IN)(HW)	16	-	-	1	1	-	7	2	-	5	-	-
	MAENNLICH	14	-	-	1	1	-	7	1	-	4	-	-
	WEIBLICH	2	-	-	-	-	-	-	1	-	1	-	-
3055	HOLZBLASINSTRUMENTENMACHER(IN)(IH)	8	1	-	-	-	-	7	-	-	-	-	-
	MAENNLICH	6	1	-	-	-	-	5	-	-	-	-	-
	WEIBLICH	2	-	-	-	-	-	2	-	-	-	-	-
3055	HOLZBLASINSTRUMENTENMACHER(IN)(HW)	21	-	-	-	-	-	7	-	4	10	-	-
	MAENNLICH	17	-	-	-	-	-	5	-	4	8	-	-
	WEIBLICH	4	-	-	-	-	-	2	-	-	2	-	-
3059	HANDZUGINSTRUMENTENMACHER(IN)(HW)	1	-	-	-	-	-	-	-	-	1	-	-
	MAENNLICH	1	-	-	-	-	-	-	-	-	1	-	-
	WEIBLICH	-	-	-	-	-	-	-	-	-	-	-	-
3064	BIOLOGIEMODELLMACHER(IN)(IH)	3	-	-	-	-	-	-	-	-	3	-	-
	MAENNLICH	-	-	-	-	-	-	-	-	-	-	-	-
	WEIBLICH	3	-	-	-	-	-	-	-	-	3	-	-
3110	ELEKTROANLAGENINSTALLATEUR(IN)(IH) 3) 7)	74	-	-	3	-	31	3	8	8	16	5	-
	MAENNLICH	73	-	-	3	-	30	3	8	8	16	5	-
	WEIBLICH	1	-	-	-	-	1	-	-	-	-	-	-
3110	ELEKTROANLAGENINSTALLATEUR(IN)(HW) 1) 7)	2	-	-	-	-	-	-	-	-	2	-	-
	MAENNLICH	2	-	-	-	-	-	-	-	-	2	-	-
	WEIBLICH	-	-	-	-	-	-	-	-	-	-	-	-
3110	ELEKTROINSTALLATEUR(IN)(HW)	44912	1981	1047	6402	554	11866	4035	2797	5216	9184	593	1237
	MAENNLICH	44480	1956	1035	6336	548	11738	4002	2771	5178	9112	589	1215
	WEIBLICH	432	25	12	66	6	128	33	26	38	72	4	22
3110	ENERGIEANLAGENELEKTRONIKER(IN)(IH) 2) 3)	1167	2	1	102	32	386	192	108	109	228	7	-
	MAENNLICH	1134	2	1	101	32	364	184	108	107	228	7	-
	WEIBLICH	33	-	-	1	-	22	8	-	2	-	-	-
3110	ENERGIEANLAGENELEKTRONIKER(IN)(HW) 1) 2)	5	-	-	-	-	-	-	-	-	5	-	-
	MAENNLICH	5	-	-	-	-	-	-	-	-	5	-	-
	WEIBLICH	-	-	-	-	-	-	-	-	-	-	-	-
3110	ENERGIEELEKTRONIKER(IN)-ANLAGENTECHNIK(IH)	13477	478	443	473	337	3695	1492	823	2898	2404	176	258
	MAENNLICH	13203	471	431	463	331	3604	1464	802	2856	2352	175	254
	WEIBLICH	274	7	12	10	6	91	28	21	42	52	1	4
3110	ENERGIEELEKTRONIKER(IN)-ANLAGENTECHNIK(HW)	67	-	7	-	-	8	-	-	30	22	-	-
	MAENNLICH	65	-	7	-	-	8	-	-	28	22	-	-
	WEIBLICH	2	-	-	-	-	-	-	-	2	-	-	-
3110	ELEKTROWERKER(IN)(IH)(\$48 BBIG)	5	-	-	-	-	-	-	-	-	5	-	-
	MAENNLICH	3	-	-	-	-	-	-	-	-	3	-	-
	WEIBLICH	2	-	-	-	-	-	-	-	-	2	-	-
3114	KRAFTFAHRZEUGELEKTRIKER(IN)(IH)	290	-	-	51	20	10	1	13	88	107	-	-
	MAENNLICH	263	-	-	44	19	10	1	13	83	93	-	-
	WEIBLICH	27	-	-	7	1	-	-	-	5	14	-	-
3114	KRAFTFAHRZEUGELEKTRIKER(IN)(HW)	3084	94	69	322	24	936	282	246	412	552	87	60
	MAENNLICH	3029	94	69	321	23	921	278	242	388	545	87	60
	WEIBLICH	55	-	-	1	1	15	3	4	24	7	-	-
3115	ENERGIEELEKTRONIKER(IN)-BETRIEBSTECHNIK(IH)	19654	427	313	2177	281	8036	1445	1412	1444	3057	691	371
	MAENNLICH	19082	417	302	2132	278	7832	1407	1336	1423	2939	659	357
	WEIBLICH	572	10	11	45	3	204	38	76	21	118	32	14
3116	INDUSTRIELEKTRONIKER(IN)-PRODUKTIONST.(IH)	3886	5	70	923	73	461	285	104	1139	653	67	106
	MAENNLICH	3676	5	66	859	69	442	266	100	1106	595	65	103
	WEIBLICH	210	-	4	64	4	19	19	4	33	58	2	3

FUSSNOTEN SIEHE S. 76.

AUSZUBILDENDE 1990

1.5 AUSZUBILDENDE NACH AUSBILDUNGSBERUFEN, GESCHLECHT UND LAENDERN

KENN- ZIF- FER	AUSBILDUNGSBERUF GESCHLECHT	BUN- DES- GEBIET	SCHLES- WIG- HOL- STEIN	HAM- BURG	NIE- DER- SACH- SEN	BREMEN	NORD- RHEIN- WEST- FALEN	HESSEN	RHEIN- LAND- PFALZ	BADEN- WUERT- TEMBERG	BAYERN	SAAR- LAND	BERLIN (WEST)
3116	INDUSTRIELEKTRONIKER-PRODUKTIONSTECH. (HW) 1)	5	-	2	-	-	-	-	-	1	2	-	-
	MAENNLICH	5	-	2	-	-	-	-	-	1	2	-	-
	WEIBLICH	-	-	-	-	-	-	-	-	-	-	-	-
3120	FERNMELDEELEKTRONIKER(IN)(IA) 2) 3)	15	-	-	-	-	1	1	-	-	9	4	-
	MAENNLICH	14	-	-	-	-	1	1	-	-	8	4	-
	WEIBLICH	1	-	-	-	-	-	-	-	-	1	-	-
3120	KOMMUNIKATIONSELEKTRONIK.-TELEKOMM. TECH. (OE) 1)	16221	693	571	1601	330	3935	2009	1051	2771	2578	252	430
	MAENNLICH	15025	631	522	1481	314	3672	1892	936	2563	2368	239	408
	WEIBLICH	1196	62	49	120	16	263	117	115	208	210	14	22
3120	FERNMELDEINSTALLATEUR(IN)(IH) 3) 7)	2	-	-	-	-	-	-	-	-	1	1	-
	MAENNLICH	2	-	-	-	-	-	-	-	-	1	1	-
	WEIBLICH	-	-	-	-	-	-	-	-	-	-	-	-
3120	FERNMELDEANLAGENELEKTRONIKER(IN)(HW)	692	11	25	145	-	237	30	36	77	121	6	4
	MAENNLICH	661	11	24	138	-	224	29	35	74	116	6	4
	WEIBLICH	31	-	1	7	-	13	1	1	3	5	-	-
3120	KOMMUNIKATIONSELEKTRONIK.-TELEKOMM. TECH. (IH)	3156	48	245	29	74	804	436	43	497	753	78	148
	MAENNLICH	2978	46	226	29	69	762	414	24	477	716	73	142
	WEIBLICH	178	2	20	-	5	42	22	19	20	37	5	6
3120	KOMMUNIKATIONSELEKTRONIK.-TELEKOMM. T. (HW) 1)	1	-	-	-	-	1	-	-	-	-	-	-
	MAENNLICH	1	-	-	-	-	1	-	-	-	-	-	-
	WEIBLICH	-	-	-	-	-	-	-	-	-	-	-	-
3130	ELEKTROMASCHINENBAUER(IN)(HW)	1810	111	63	328	68	566	102	123	152	243	21	33
	MAENNLICH	1794	110	63	327	68	556	102	122	152	240	21	33
	WEIBLICH	16	1	-	1	-	10	-	1	-	3	-	-
3130	ELEKTROMASCHINENMONTEUR(IN)(IH) 2) 3)	39	-	-	1	-	5	12	-	17	4	-	-
	MAENNLICH	36	-	-	1	-	5	12	-	17	1	-	-
	WEIBLICH	3	-	-	-	-	-	-	-	3	-	-	-
3130	ELEKTROMASCHINENMONTEUR(IN)(IH)	584	3	18	46	21	170	-	10	39	217	23	37
	MAENNLICH	564	3	18	44	21	165	-	10	39	205	22	37
	WEIBLICH	20	-	-	2	-	5	-	-	-	12	1	-
3140	ELEKTROGERAETEMECHANIKER(IN)(IH) 3) 7)	34	2	-	-	-	7	1	8	8	1	7	-
	MAENNLICH	34	2	-	-	-	7	1	8	8	1	7	-
	WEIBLICH	-	-	-	-	-	-	-	-	-	-	-	-
3140	ELEKTROGERAETEZUSAMMENBAUER(IN)(\$48 BBIG)	61	-	-	-	-	36	-	-	-	25	-	-
	MAENNLICH	51	-	-	-	-	36	-	-	-	15	-	-
	WEIBLICH	10	-	-	-	-	-	-	-	-	10	-	-
3141	ELEKTROMECHANIKER(IN)(HW)	3404	107	203	345	54	603	249	158	645	626	112	302
	MAENNLICH	3173	98	184	313	53	564	239	147	609	575	108	283
	WEIBLICH	231	9	19	32	1	39	10	11	36	51	4	19
3142	ENERGIEGERAETEELEKTRONIKER(IN)(IH) 2) 3)	392	-	-	52	3	132	15	23	56	99	6	6
	MAENNLICH	379	-	-	49	3	127	15	23	56	94	6	6
	WEIBLICH	13	-	-	3	-	5	-	-	-	5	-	-
3142	FEINGERAETEELEKTRONIKER(IN)(IH) 2) 3)	98	-	-	-	-	27	2	9	8	52	-	-
	MAENNLICH	89	-	-	-	-	22	1	8	8	50	-	-
	WEIBLICH	9	-	-	-	-	5	1	1	2	2	-	-
3142	INDUSTRIELEKTRONIKER(IN)-GERAETETECHNIK(IH)	7539	424	429	300	2	962	883	187	2061	1932	6	353
	MAENNLICH	7048	400	396	275	2	900	846	175	1940	1767	6	341
	WEIBLICH	491	24	33	25	-	62	37	12	121	165	-	12
3142	BUEROINFORMATIONSELEKTRONIKER(IN)(HW)	2022	69	95	242	61	512	175	97	252	393	39	87
	MAENNLICH	1955	69	93	232	57	494	171	94	244	380	37	84
	WEIBLICH	67	-	2	10	4	18	4	3	8	13	2	3
3143	INFORMATIONSELEKTRONIKER(IN)(IH) 2) 3)	223	-	-	16	8	60	26	13	50	44	-	6
	MAENNLICH	206	-	-	15	8	56	19	13	47	42	-	6
	WEIBLICH	17	-	-	1	-	4	7	-	3	2	-	-
3143	NACHRICHTENGERAETEMECHANIKER(IN)(IH) 3) 7)	87	5	-	23	-	11	1	1	17	29	-	-
	MAENNLICH	79	5	-	23	-	9	1	1	16	24	-	-
	WEIBLICH	8	-	-	-	-	2	-	-	1	5	-	-
3143	KOMMUNIKATIONSELEKTRONIK.-INFORMATIONST. (IH)	8458	204	103	1101	132	1426	834	451	1801	1818	106	482
	MAENNLICH	7817	187	100	1012	114	1335	760	389	1692	1686	87	455
	WEIBLICH	641	17	3	89	18	91	74	62	109	132	19	27
3143	KOMMUNIKATIONSELEKTRONIK.-INFORMATIONST. (HW)	4	-	-	-	-	-	-	-	-	4	-	-
	MAENNLICH	4	-	-	-	-	-	-	-	-	4	-	-
	WEIBLICH	-	-	-	-	-	-	-	-	-	-	-	-
3151	RADIO- UND FERNSEHTECHNIKER(IN)(HW)	9583	473	142	1780	147	2834	732	635	910	1670	167	93
	MAENNLICH	9347	467	136	1735	145	2761	713	615	893	1627	163	92
	WEIBLICH	236	6	6	45	2	73	19	20	17	43	4	1
3153	FUNKLEKTRONIKER(IN)(IH) 2) 3)	172	-	-	30	-	29	1	31	21	59	1	-
	MAENNLICH	160	-	-	28	-	28	1	29	20	53	1	-
	WEIBLICH	12	-	-	2	-	1	-	2	1	6	-	-

FUSSNOTEN SIEHE S. 76.

AUSZUBILDENDE 1990

1.5 AUSZUBILDENDE NACH AUSBILDUNGSBERUFEN, GESCHLECHT UND LAENDERN

KENN- ZIF- FER	AUSBILDUNGSBERUF GESCHLECHT	BUN- DES- GEBIET	SCHLES	HAN-	NIE-	BREMEN	NORD-	HESSEN	RHEIN-	BADEN-	BAYERN	SAAR- LAND	BERLIN (WEST)
			WIG- HOL- STEIN	BURG	DER- SACH- SEN		RHEIN- WEST- FALEN		RHEIN- LAND- PFALZ	WUERT- TEH- BERG			
3153	FUNKELEKTRONIKER(IN)(HW) 1) 2)	4	-	-	-	-	-	-	-	-	4	-	-
	MAENNLICH	4	-	-	-	-	-	-	-	-	4	-	-
	WEIBLICH	-	-	-	-	-	-	-	-	-	-	-	-
3153	KOMMUNIKATIONSELEKTRONIK.-FUNKTECHNIK(IH)	2618	368	106	477	-	221	80	115	492	609	13	137
	MAENNLICH	2457	347	101	451	-	205	77	111	452	564	13	126
	WEIBLICH	161	21	5	26	-	16	3	4	30	45	-	11
3159	HOERGERAETEAKUSTIKER(IN)(HW)	551	29	22	93	13	149	48	21	70	89	4	13
	MAENNLICH	196	10	3	31	-	62	16	7	29	33	1	4
	WEIBLICH	355	19	19	62	13	87	32	14	41	56	3	9
3229	INDUSTRIEWERKER(IN)(IH)(\$48 BBIG)	9	-	-	-	-	9	-	-	-	-	-	-
	MAENNLICH	9	-	-	-	-	9	-	-	-	-	-	-
	WEIBLICH	-	-	-	-	-	-	-	-	-	-	-	-
3237	INDUSTRIEFACHHELPER(IN)(IH)(\$48 BBIG)	48	-	-	-	-	-	-	-	-	48	-	-
	MAENNLICH	41	-	-	-	-	-	-	-	-	41	-	-
	WEIBLICH	7	-	-	-	-	-	-	-	-	7	-	-
3237	METALLBEARBEITER(IN)(IH)(\$48 BBIG)	730	66	-	44	22	165	130	87	11	114	90	1
	MAENNLICH	726	66	-	43	22	164	129	87	11	114	89	1
	WEIBLICH	4	-	-	1	-	1	1	-	-	-	1	-
3237	METALLBEARBEITER(IN)(HW)(\$42B HWO)	440	60	-	85	23	66	47	77	82	-	-	-
	MAENNLICH	431	59	-	83	22	65	47	73	82	-	-	-
	WEIBLICH	9	1	-	2	1	1	-	4	-	-	-	-
3237	METALLFEINBEARBEITER(IN)(IH)(\$48 BBIG)	177	13	-	26	-	-	-	1	99	38	-	-
	MAENNLICH	175	13	-	26	-	-	-	1	97	38	-	-
	WEIBLICH	2	-	-	-	-	-	-	-	2	-	-	-
3237	METALLFEINBEARBEITER(IN)(HW)(\$42B HWO)	132	-	-	-	-	6	-	-	126	-	-	-
	MAENNLICH	126	-	-	-	-	6	-	-	120	-	-	-
	WEIBLICH	6	-	-	-	-	-	-	-	6	-	-	-
3237	METALLWERKER(IN)(IH)(\$48 BBIG)	188	-	-	-	-	86	-	-	100	-	-	-
	MAENNLICH	184	-	-	-	-	85	-	-	99	-	-	-
	WEIBLICH	2	-	-	-	-	1	-	-	1	-	-	-
3237	METALLWERKER(IN)(HW)(\$42B HWO)	28	-	-	-	-	-	-	-	28	-	-	-
	MAENNLICH	27	-	-	-	-	-	-	-	27	-	-	-
	WEIBLICH	1	-	-	-	-	-	-	-	1	-	-	-
3237	PRODUKTIONSFACHARB.-METALL(IH)(\$48 BBIG)	15	-	-	-	-	-	-	-	15	-	-	-
	MAENNLICH	15	-	-	-	-	-	-	-	15	-	-	-
	WEIBLICH	-	-	-	-	-	-	-	-	-	-	-	-
3237	METALLFACHWERKER(IN)(HW)(\$42B HWO)	169	-	-	-	-	-	-	-	101	68	-	-
	MAENNLICH	169	-	-	-	-	-	-	-	101	68	-	-
	WEIBLICH	-	-	-	-	-	-	-	-	-	-	-	-
3238	MASCHINENWERKER(IN)(IH)(\$48 BBIG)	7	-	-	-	-	7	-	-	-	-	-	-
	MAENNLICH	7	-	-	-	-	7	-	-	-	-	-	-
	WEIBLICH	-	-	-	-	-	-	-	-	-	-	-	-
3314	TEXTILMASCHINENFUEHRER(IN)-SPINNEREI(IH) 7)	369	8	-	93	-	117	11	11	53	75	-	1
	MAENNLICH	268	3	-	70	-	89	11	1	42	51	-	1
	WEIBLICH	101	5	-	23	-	28	-	10	11	24	-	-
3316	TEXTILMECHANIKER(IN)-SPINNEREI(IH)2)	66	3	-	10	-	11	6	1	19	13	-	3
	MAENNLICH	56	3	-	9	-	10	6	1	13	11	-	3
	WEIBLICH	10	-	-	1	-	1	-	-	6	2	-	-
3324	SEILER(IN)(HW)	5	-	-	-	-	1	-	-	-	4	-	-
	MAENNLICH	5	-	-	-	-	1	-	-	-	4	-	-
	WEIBLICH	-	-	-	-	-	-	-	-	-	-	-	-
3414	MUSTERPROGRAMMIERER(IN)-WEBEREI(IH) 2)	1	-	-	-	-	1	-	-	-	-	-	-
	MAENNLICH	1	-	-	-	-	1	-	-	-	-	-	-
	WEIBLICH	-	-	-	-	-	-	-	-	-	-	-	-
3421	TEXTILMECHANIKER(IN)-BANDWEBEREI(IH) 2)	39	-	-	3	-	25	-	3	6	2	-	-
	MAENNLICH	28	-	-	3	-	18	-	1	5	1	-	-
	WEIBLICH	11	-	-	-	-	7	-	2	1	1	-	-
3421	TEXTILMASCHINENFUEHRER(IN)-WEBEREI(IH) 7)	839	7	-	91	-	441	33	23	75	152	-	17
	MAENNLICH	632	6	-	70	-	355	26	6	57	99	-	13
	WEIBLICH	207	1	-	21	-	86	7	17	18	53	-	4
3422	WEBER(IN)(HW)	55	4	1	11	-	7	5	1	12	14	-	-
	MAENNLICH	6	-	-	-	-	1	-	-	2	3	-	-
	WEIBLICH	49	4	1	11	-	6	5	1	10	11	-	-
3424	TEXTILSTOPFER(IN)(IH)	98	-	-	45	-	46	2	-	1	4	-	-
	MAENNLICH	3	-	-	2	-	1	-	-	-	-	-	-
	WEIBLICH	95	-	-	43	-	45	2	-	1	4	-	-
3426	TEXTILMECHANIKER(IN)-WEBEREI(IH) 2)	185	1	-	19	-	107	4	2	27	22	-	3
	MAENNLICH	170	1	-	18	-	95	4	2	26	21	-	3
	WEIBLICH	15	-	-	1	-	12	-	-	1	1	-	-

FUSSNOTEN SIEHE S. 76.

AUSZUBILDENDE 1990

1.5 AUSZUBILDENDE NACH AUSBILDUNGSBERUFEN, GESCHLECHT UND LAENDERN

KENN- ZIF- FER	AUSBILDUNGSBERUF GESCHLECHT	BUN- DES- GEBIET	SCHLES- HIG- HOL- STEIN	HAM- BURG	NIE- DER- SACH- SEN	BREMEN	NORD- RHEIN- WEST- FALEN	HESSEN	RHEIN- LAND- PFALZ	BADEN- WUERT- TEMBERG	BAYERN	SAAR- LAND	BERLIN (WEST)
3431	TEXTILMASCHINENFUEHRER(IN)-TUFTING(IH)	43	-	-	11	-	4	19	4	2	1	-	2
	MAENNLICH	34	-	-	9	-	4	15	3	2	1	-	-
	WEIBLICH	9	-	-	2	-	-	4	1	-	-	-	2
3436	TEXTILMECHANIKER(IN)-TUFTING(IH) 2)	14	1	-	3	-	5	-	-	1	-	-	4
	MAENNLICH	9	1	-	3	-	3	-	-	1	-	-	1
	WEIBLICH	5	-	-	-	-	2	-	-	-	-	-	3
3436	TEXTILMECHANIKER(IN)-TUFTING(HW) 1)2)	1	-	-	-	-	-	-	-	-	1	-	-
	MAENNLICH	1	-	-	-	-	-	-	-	-	1	-	-
	WEIBLICH	-	-	-	-	-	-	-	-	-	-	-	-
3441	TEXTILMASCHINENFUEHRER(IN)-MASCHENIND. (IH)7)	132	10	-	24	-	40	9	2	13	32	-	2
	MAENNLICH	84	1	-	15	-	33	9	-	7	27	-	2
	WEIBLICH	38	9	-	9	-	7	-	2	6	5	-	-
3442	STRICKER(IN)(HW)	23	-	-	-	-	3	1	-	-	19	-	-
	MAENNLICH	3	-	-	-	-	2	1	-	-	-	-	-
	WEIBLICH	20	-	-	-	-	1	-	-	-	19	-	-
3446	TEXTILMECH.-STRICKEREI U.WIRKEREI(IH) 2)	72	-	-	3	-	11	3	-	35	19	-	1
	MAENNLICH	60	-	-	2	-	11	2	-	31	13	-	1
	WEIBLICH	12	-	-	1	-	-	1	-	4	6	-	-
3446	TEXTILMECH.-STRUPF-U.FEINSTR. STRICK. (IH)2)	17	2	-	-	-	5	-	-	-	10	-	-
	MAENNLICH	15	2	-	-	-	5	-	-	-	8	-	-
	WEIBLICH	2	-	-	-	-	-	-	-	-	2	-	-
3446	TEXTILMECH.-KETTEN-U.RASCHELMIRKEREI(IH) 2)	17	-	-	5	-	2	7	-	1	2	-	-
	MAENNLICH	15	-	-	5	-	2	6	-	1	2	-	-
	WEIBLICH	2	-	-	-	-	-	2	-	-	-	-	-
3451	TEXTILMASCHINENFUEHRER(IN)-VLIESSTOFF(IH)	30	-	-	-	-	-	-	18	2	10	-	-
	MAENNLICH	25	-	-	-	-	-	-	16	2	7	-	-
	WEIBLICH	5	-	-	-	-	-	-	2	-	3	-	-
3451	TEXTILMECHANIKER(IN)-VLIESSTOFF(IH) 2)	29	-	-	2	-	8	-	5	-	14	-	-
	MAENNLICH	28	-	-	2	-	8	-	5	-	13	-	-
	WEIBLICH	1	-	-	-	-	-	-	-	-	1	-	-
3469	SCHMUCKTEXTILIENHERSTELLER(IN)(IH)	49	-	-	-	-	16	-	-	2	31	-	-
	MAENNLICH	8	-	-	-	-	5	-	-	-	3	-	-
	WEIBLICH	41	-	-	-	-	11	-	-	2	28	-	-
3510	BEKLEIDUNGSSCHNEIDER(IN)(IH) 8)	1992	40	16	180	-	741	78	51	383	465	8	30
	MAENNLICH	121	1	1	14	-	38	8	5	17	32	-	5
	WEIBLICH	1871	39	15	166	-	703	70	46	366	433	8	25
3510	BEKLEIDUNGSSCHNEIDER(IN)(HW) 1) 8)	2	-	-	-	-	-	-	-	2	-	-	-
	MAENNLICH	-	-	-	-	-	-	-	-	-	-	-	-
	WEIBLICH	2	-	-	-	-	-	-	-	2	-	-	-
3511	HERRENSCHNEIDER(IN)(HW)	504	23	17	84	16	119	55	20	43	111	3	13
	MAENNLICH	138	5	8	10	7	28	14	4	15	42	-	5
	WEIBLICH	366	18	9	74	9	91	41	16	28	69	3	8
3511	FACHPRAKT. I. HERRENSCHNEIDERHW. (HW)(\$42B HWD)	2	-	-	2	-	-	-	-	-	-	-	-
	MAENNLICH	-	-	-	-	-	-	-	-	-	-	-	-
	WEIBLICH	2	-	-	2	-	-	-	-	-	-	-	-
3512	DAMENSCHNEIDER(IN)(HW)	4459	76	199	612	138	1099	420	174	477	1104	60	100
	MAENNLICH	136	-	5	21	8	41	14	6	15	23	1	4
	WEIBLICH	4321	76	194	591	130	1058	406	168	462	1081	59	96
3512	FACHPRAKT. I. DAMENSCHNEIDERHW. (HW)(\$42B HWD)	1	-	-	1	-	-	-	-	-	-	-	-
	MAENNLICH	-	-	-	-	-	-	-	-	-	-	-	-
	WEIBLICH	1	-	-	1	-	-	-	-	-	-	-	-
3520	BEKLEIDUNGSNAEHER(IN)(IH) 7)	1784	72	1	286	5	662	114	57	182	368	29	8
	MAENNLICH	56	3	-	9	-	12	8	5	8	7	4	-
	WEIBLICH	1728	69	1	277	5	650	106	52	174	361	25	8
3520	BEKLEIDUNGSFERTIGER(IN)(IH) 2)	4048	95	44	515	4	1121	306	170	356	1243	113	81
	MAENNLICH	107	3	-	9	-	47	8	1	8	26	1	4
	WEIBLICH	3941	92	44	506	4	1074	298	169	348	1217	112	77
3520	BEKLEIDUNGSFERTIGER(IN)(HW) 1) 2)	22	-	-	-	-	7	3	-	-	12	-	-
	MAENNLICH	-	-	-	-	-	-	-	-	-	-	-	-
	WEIBLICH	22	-	-	-	-	7	3	-	-	12	-	-
3523	NAEHER(IN) I. DAMENSCHNEIDERHW. (HW)(\$42B HWD)	11	-	-	2	-	9	-	-	-	-	-	-
	MAENNLICH	-	-	-	-	-	-	-	-	-	-	-	-
	WEIBLICH	11	-	-	2	-	9	-	-	-	-	-	-
3529	BEKLEIDUNGSTEILENAEHER(IN)(IH)(\$48 BBIG)	4	-	-	-	-	4	-	-	-	-	-	-
	MAENNLICH	-	-	-	-	-	-	-	-	-	-	-	-
	WEIBLICH	4	-	-	-	-	4	-	-	-	-	-	-
3532	WAESCHESCHNEIDER(IN)(HW)	32	-	-	3	-	1	10	-	11	7	-	-
	MAENNLICH	-	-	-	-	-	-	-	-	-	-	-	-
	WEIBLICH	32	-	-	3	-	1	10	-	11	7	-	-

FUSSNOTEN SIEHE S. 76.

AUSZUBILDENDE 1990

1.5 AUSZUBILDENDE NACH AUSBILDUNGSBERUFEN, GESCHLECHT UND LAENDERN

KENN- ZIF- FER	AUSBILDUNGSBERUF GESCHLECHT	BUN- DES- GEBIET	SCHLES- WIG- HOL- STEIN	HAM- BURG	NIE- DER- SACH- SEN	BREMEN	NORD- RHEIN- WEST- FALEN	HESSEN	RHEIN- LAND- PFALZ	BADEN- WUERT- TEMB- BERG	BAYERI	SAAR- LAND	BERLIN (WEST)
3533	NAEHER IM MAESCHESCHNEIDERHW. (HW) (\$42B HWO)	20	-	-	20	-	-	-	-	-	-	-	-
	MAENNLICH	2	-	-	2	-	-	-	-	-	-	-	-
	WEIBLICH	18	-	-	18	-	-	-	-	-	-	-	-
3541	STICKER (IH) (HW)	58	-	2	5	-	14	9	-	6	22	-	-
	MAENNLICH	4	-	-	1	-	-	1	-	-	2	-	-
	WEIBLICH	54	-	2	4	-	14	8	-	6	20	-	-
3544	TAPISSERIST (IN) (IH)	3	-	2	-	-	-	-	-	1	-	-	-
	MAENNLICH	-	-	-	-	-	-	-	-	-	-	-	-
	WEIBLICH	3	-	2	-	-	-	-	-	1	-	-	-
3551	MODIST (IN) (IH)	12	-	-	-	-	-	-	-	-	12	-	-
	MAENNLICH	-	-	-	-	-	-	-	-	-	-	-	-
	WEIBLICH	12	-	-	-	-	-	-	-	-	12	-	-
3551	MODIST (IN) (HW)	125	4	3	12	2	44	4	5	15	39	-	3
	MAENNLICH	2	-	-	-	-	1	-	-	-	1	-	-
	WEIBLICH	123	4	3	12	2	43	4	5	15	32	-	3
3552	HUT- UND MUETZENMACHER (IN) (HW)	3	-	-	2	-	1	-	-	-	-	-	-
	MAENNLICH	-	-	-	-	-	-	-	-	-	-	-	-
	WEIBLICH	3	-	-	2	-	1	-	-	-	-	-	-
3553	MUETZENNAEHER (IN) (IH)	2	-	-	-	2	-	-	-	-	-	-	-
	MAENNLICH	-	-	-	-	-	-	-	-	-	-	-	-
	WEIBLICH	2	-	-	-	2	-	-	-	-	-	-	-
3561	KRAWATTENNAEHER (IN) (IH)	6	-	-	-	-	6	-	-	-	-	-	-
	MAENNLICH	1	-	-	-	-	1	-	-	-	-	-	-
	WEIBLICH	5	-	-	-	-	5	-	-	-	-	-	-
3563	SEGELMACHER (IN) (HW)	77	34	6	21	1	1	2	-	1	10	-	1
	MAENNLICH	50	18	4	14	1	1	2	-	1	8	-	1
	WEIBLICH	27	16	2	7	-	-	-	-	-	2	-	-
3563	KUNSTST.-U. SCHWERGEBEWEKONFEKTIONAER (IN) (IH)	67	3	-	7	11	27	2	2	2	11	2	-
	MAENNLICH	50	3	-	7	8	19	1	2	1	8	1	-
	WEIBLICH	17	-	-	-	3	8	1	-	1	3	1	-
3563	KUNSTSTOFF-U. SCHWERGEBEWEKONFEKTIONAER (HW) 1)	2	-	2	-	-	-	-	-	-	-	-	-
	MAENNLICH	1	-	1	-	-	-	-	-	-	-	-	-
	WEIBLICH	1	-	1	-	-	-	-	-	-	-	-	-
3610	TEXTILVEREDLER (IN)-FAERBEREI (IH) 2)	140	2	-	11	-	47	4	-	48	28	-	-
	MAENNLICH	102	2	-	10	-	36	4	-	32	18	-	-
	WEIBLICH	38	-	-	1	-	11	-	-	16	10	-	-
3620	TEXTILMASCHINENFUHRER (IN)-VEREDLUNG (IH) 7)	496	1	-	48	-	241	21	1	103	79	-	8
	MAENNLICH	385	1	-	43	-	191	12	-	78	52	-	8
	WEIBLICH	111	-	-	5	-	50	9	1	25	21	-	-
3622	TEXTILVEREDLER (IN)-APPRETUR (IH) 2)	29	-	-	1	-	13	1	-	10	4	-	-
	MAENNLICH	24	-	-	1	-	13	1	-	6	3	-	-
	WEIBLICH	5	-	-	-	-	-	-	-	4	1	-	-
3622	TEXTILVEREDLER (IN)-BESCHICHTUNG (IH) 2)	4	-	-	-	-	1	-	-	-	2	-	1
	MAENNLICH	4	-	-	-	-	1	-	-	-	2	-	1
	WEIBLICH	-	-	-	-	-	-	-	-	-	-	-	-
3711	GERBER (IN) (IH)	74	-	-	9	-	27	-	11	21	6	-	-
	MAENNLICH	67	-	-	6	-	24	-	11	20	6	-	-
	WEIBLICH	7	-	-	3	-	3	-	-	1	-	-	-
3711	GERBER (IN) (HW)	5	-	-	-	-	-	-	-	5	-	-	-
	MAENNLICH	3	-	-	-	-	-	-	-	3	-	-	-
	WEIBLICH	2	-	-	-	-	-	-	-	2	-	-	-
3720	SCHUHMACHER (IN) (HW)	339	17	28	29	5	107	23	21	36	51	6	16
	MAENNLICH	277	14	21	25	5	85	20	17	25	46	6	13
	WEIBLICH	62	3	7	4	-	22	3	4	11	5	-	3
3720	FACHPRAKT. I. SCHUHMACHERHW. (HW) (\$42B HWO)	3	-	-	1	-	2	-	-	-	-	-	-
	MAENNLICH	2	-	-	1	-	1	-	-	-	-	-	-
	WEIBLICH	1	-	-	-	-	1	-	-	-	-	-	-
3722	ORTHOPAEDIESCHUHMACHER (IN) (HW)	753	19	14	118	8	208	54	34	85	168	27	18
	MAENNLICH	554	12	13	77	7	163	41	27	61	119	20	14
	WEIBLICH	199	7	1	41	1	45	13	7	24	49	7	4
3730	SCHUHFERTIGER (IN) (IH)	189	4	-	17	-	65	-	32	43	28	-	-
	MAENNLICH	114	3	-	8	-	47	-	15	22	19	-	-
	WEIBLICH	75	1	-	9	-	18	-	17	21	9	-	-
3735	SCHUH- UND LEDERWARENSTEPPER (IN) (IH)	156	3	-	-	-	77	22	20	21	13	-	-
	MAENNLICH	2	-	-	-	-	2	-	-	-	-	-	-
	WEIBLICH	154	3	-	-	-	75	22	20	21	13	-	-
3735	SCHUH- UND LEDERWARENSTEPPER (IN) (HW) 1)	2	-	-	-	-	-	-	-	-	1	1	-
	MAENNLICH	1	-	-	-	-	-	-	-	-	1	1	-
	WEIBLICH	1	-	-	-	-	-	-	-	-	-	1	-

FUSSNOTEN SIEHE S. 76.

AUSZUBILDENDE 1990

1.5 AUSZUBILDENDE NACH AUSBILDUNGSBERUFEN, GESCHLECHT UND LAENDERN

KENN- ZIF- FER	AUSBILDUNGSBERUF GESCHLECHT	BUN-	SCHLES	HAM-	NIE-	BREMEN	NORD-	HESSEN	RHEIN-	BADEN-	BAYERN	SAAR-	BERLIN
		DES- GEBIET	WIG- HOL- STEIN	BURG	DER- SACH- SEN		RHEIN- WEST- FALEN		RHEIN- LAND- PFALZ	WUERT- TEM- BERG		LAND	(WEST)
3741	SATTLER(IH)(IH)	17	-	-	1	-	6	-	-	1	9	-	-
	MAENNLICH	8	-	-	-	-	4	-	-	1	3	-	-
	WEIBLICH	9	-	-	1	-	2	-	-	-	6	-	-
3741	SATTLER(IN)(HW)	268	10	8	32	6	69	15	14	46	60	3	5
	MAENNLICH	175	6	4	19	4	51	10	8	30	36	2	6
	WEIBLICH	93	4	4	13	2	18	5	6	16	24	1	-
3742	FEINSATTLER(IN)(IH)	6	-	-	-	-	2	1	-	2	-	-	-
	MAENNLICH	1	-	-	-	-	-	1	-	-	-	-	-
	WEIBLICH	4	-	-	-	-	2	-	-	2	-	-	-
3744	BANDAGISTI(IN)(HW)	367	7	9	61	5	103	23	17	61	63	9	9
	MAENNLICH	83	3	2	13	1	23	7	3	8	19	2	2
	WEIBLICH	284	4	7	48	4	80	16	14	53	44	7	7
3751	FEINTAESCHNER(IN)(HW)	36	-	-	1	-	2	1	-	1	22	-	8
	MAENNLICH	12	-	-	-	-	1	-	-	-	11	-	-
	WEIBLICH	24	-	-	1	-	1	1	-	1	11	-	9
3751	TAESCHNER(IN)(IH)	163	-	-	4	-	21	61	36	13	26	-	2
	MAENNLICH	40	-	-	1	-	6	23	4	1	5	-	-
	WEIBLICH	123	-	-	3	-	15	38	32	12	21	-	2
3781	PELZVEREDLER(IN)(IH)	2	-	-	1	-	-	-	-	1	-	-	-
	MAENNLICH	2	-	-	1	-	-	-	-	1	-	-	-
	WEIBLICH	-	-	-	-	-	-	-	-	-	-	-	-
3782	PELZWERKER(IN)(HW) 1) 7)	12	-	-	1	-	4	1	-	4	2	-	-
	MAENNLICH	-	-	-	-	-	-	-	-	-	-	-	-
	WEIBLICH	12	-	-	1	-	4	1	-	4	2	-	-
3782	KUERSCHNER(IN)(IH) 2)	1	-	-	-	-	-	1	-	-	-	-	-
	MAENNLICH	1	-	-	-	-	-	1	-	-	-	-	-
	WEIBLICH	-	-	-	-	-	-	-	-	-	-	-	-
3782	KUERSCHNER(IN)(HW)	105	8	5	16	2	26	7	9	12	21	-	5
	MAENNLICH	27	1	1	6	-	5	5	-	2	5	-	2
	WEIBLICH	78	7	4	10	2	21	2	9	10	16	-	3
3911	BAECKER(IN)(IH)	6	3	-	1	-	-	-	-	-	-	2	-
	MAENNLICH	6	3	-	1	-	-	-	-	-	-	2	-
	WEIBLICH	-	-	-	-	-	-	-	-	-	-	-	-
3911	BAECKER(IN)(HW)	17676	995	166	3172	165	4982	1378	1214	2277	3386	337	204
	MAENNLICH	13866	831	152	2513	135	3463	1062	982	1722	2538	277	191
	WEIBLICH	3810	164	14	659	30	919	316	232	555	848	60	13
3911	BAECKERWERKER(IN)(HW)(\$42B HWD)	16	16	-	-	-	-	-	-	-	-	-	-
	MAENNLICH	16	16	-	-	-	-	-	-	-	-	-	-
	WEIBLICH	-	-	-	-	-	-	-	-	-	-	-	-
3911	BAECKERFACHWERKER(IN)(HW)(\$42B HWD)	5	-	-	-	-	-	-	-	5	-	-	-
	MAENNLICH	5	-	-	-	-	-	-	-	5	-	-	-
	WEIBLICH	-	-	-	-	-	-	-	-	-	-	-	-
3920	KONDIKTOR(IN)(HW)	7026	234	166	707	82	1846	439	361	1288	1641	102	160
	MAENNLICH	2831	96	91	305	29	736	191	173	449	634	42	85
	WEIBLICH	4195	138	75	402	53	1110	248	188	839	1007	60	75
4010	FLEISCHER(IN)(IH)	241	3	-	32	-	179	1	5	-	5	7	9
	MAENNLICH	215	3	-	31	-	155	1	5	-	4	7	9
	WEIBLICH	26	-	-	1	-	24	-	-	-	1	-	-
4010	FLEISCHER(IN)(HW)	8804	425	117	1317	52	1914	810	559	1256	2061	162	131
	MAENNLICH	8442	408	111	1266	51	1811	764	538	1221	1998	154	120
	WEIBLICH	362	17	6	51	1	103	46	21	35	63	8	11
4010	FLEISCHERFACHWERKER(IN)(HW)(\$42B HWD)	4	-	-	-	-	-	-	-	4	-	-	-
	MAENNLICH	4	-	-	-	-	-	-	-	4	-	-	-
	WEIBLICH	-	-	-	-	-	-	-	-	-	-	-	-
4110	KOCH(KOECHIN)(IH)	20407	1205	461	3363	321	4586	1630	987	3052	4153	271	378
	MAENNLICH	14576	885	360	2040	205	3273	1173	765	2353	3045	178	289
	WEIBLICH	5831	320	101	1323	116	1313	457	222	699	1108	93	79
4115	BEIKOCH(BEIKOECHIN)(IH)(\$4B BBIG)	78	28	-	-	-	-	-	-	7	43	-	-
	MAENNLICH	52	16	-	-	-	-	-	-	7	29	-	-
	WEIBLICH	26	12	-	-	-	-	-	-	-	14	-	-
4211	WEINKUEFER(IN)(IH)	129	-	-	-	-	-	4	53	45	27	-	-
	MAENNLICH	116	-	-	-	-	-	1	48	42	25	-	-
	WEIBLICH	13	-	-	-	-	-	3	5	3	2	-	-
4211	WEINKUEFER(IN)(HW)	19	-	-	-	-	-	-	3	16	-	-	-
	MAENNLICH	16	-	-	-	-	-	-	3	13	-	-	-
	WEIBLICH	3	-	-	-	-	-	-	-	3	-	-	-
4220	BRAUER(IN) UND MAEZLER(IN)(IH)	823	10	16	54	38	196	63	43	130	354	8	11
	MAENNLICH	893	10	16	51	38	186	63	40	127	344	7	11
	WEIBLICH	30	-	-	3	-	10	-	3	3	10	1	-

FUSSNOTEN SIEHE S. 76.

AUSZUBILDENDE 1990

1.5 AUSZUBILDENDE NACH AUSBILDUNGSBERUFEN, GESCHLECHT UND LAENDERN

KENN- ZIF- FER	AUSBILDUNGSBERUF GESCHLECHT	BUN- DES- GEBIET	SCHLES- WIG- HOL- STEIN	HAM- BURG	NIE- DER- SACH- SEN	BREMEN	NORD- RHEIN- WEST- FALEN	HESSEN	RHEIN- LAND- PFALZ	BADEN- WUERT- TEMBERG	BAYERN	SAAR- LAND	BERLIN (WEST)
4220	BRAUER(IN) UND MAELZER(IN)(HW)	186	1	-	3	-	4	1	1	37	139	-	-
	MAENNLICH	180	1	-	2	-	4	1	1	35	136	-	-
	WEIBLICH	6	-	-	1	-	-	-	-	2	3	-	-
4231	BRENNER(IN)(IH)	11	3	-	3	-	5	-	-	-	-	-	-
	MAENNLICH	10	3	-	3	-	4	-	-	-	-	-	-
	WEIBLICH	1	-	-	-	-	1	-	-	-	-	-	-
4231	BRENNER(IN)(LANDW.)(LW)	3	-	-	-	-	-	-	-	-	2	-	1
	MAENNLICH	2	-	-	-	-	-	-	-	-	2	-	-
	WEIBLICH	1	-	-	-	-	-	-	-	-	-	-	1
4231	DESTILLATEUR(IN)(IH)	13	1	1	1	1	3	-	-	-	6	-	-
	MAENNLICH	13	1	1	1	1	3	-	-	-	6	-	-
	WEIBLICH	-	-	-	-	-	-	-	-	-	-	-	-
4239	FACHKRAFT FUER FRUCHTSAFTTECHNIK(IH)	63	1	-	21	-	12	5	4	10	8	2	-
	MAENNLICH	56	1	-	18	-	12	5	4	8	6	2	-
	WEIBLICH	7	-	-	3	-	-	-	-	2	2	-	-
4311	MOLKEREIFACHMANN(-FACHFRAU)(LW)	574	63	-	134	-	89	35	8	60	182	-	3
	MAENNLICH	530	61	-	117	-	87	30	8	55	169	-	3
	WEIBLICH	44	2	-	17	-	2	5	-	5	13	-	-
4321	MUELLER(IN)(IH)	75	17	-	20	-	23	3	1	3	6	2	-
	MAENNLICH	75	17	-	20	-	23	3	1	3	6	2	-
	WEIBLICH	-	-	-	-	-	-	-	-	-	-	-	-
4321	MUELLER(IN)(HW)	84	5	-	14	-	16	4	4	18	23	-	-
	MAENNLICH	77	5	-	13	-	15	4	4	15	21	-	-
	WEIBLICH	7	-	-	1	-	1	-	-	3	2	-	-
4329	FACHKRAFT FUER LEBENSMITTELTECHNIK(IH)	597	28	17	210	41	116	31	-	75	63	1	15
	MAENNLICH	394	22	7	138	32	77	19	-	45	44	-	10
	WEIBLICH	203	6	10	72	9	39	12	-	30	19	1	5
4334	FACHKRAFT FUER SUESSWARENTECHNIK(IH)	107	9	10	1	3	42	3	-	17	12	3	7
	MAENNLICH	57	3	3	1	1	22	3	-	12	7	2	3
	WEIBLICH	50	6	7	-	2	20	-	-	5	5	1	4
4410	HOCHBAUFACHARBEITER(IN) 7)	495	8	2	13	58	162	46	19	34	9	140	4
	MAENNLICH	495	8	2	13	58	162	46	19	34	9	140	4
	WEIBLICH	-	-	-	-	-	-	-	-	-	-	-	-
4410	HOCHBAUFACHARBEITER(HW) 1) 7)	125	3	-	-	8	37	39	-	18	17	3	-
	MAENNLICH	125	3	-	-	8	37	39	-	18	17	3	-
	WEIBLICH	-	-	-	-	-	-	-	-	-	-	-	-
4410	MAURER(IN) 2)	1566	29	65	97	23	339	218	183	185	187	16	224
	MAENNLICH	1562	29	63	97	23	339	218	183	184	186	16	224
	WEIBLICH	4	-	2	-	-	-	-	-	1	1	-	-
4410	MAURER(HW)	13829	849	142	2091	110	3503	1396	990	1970	2471	168	139
	MAENNLICH	13781	842	142	2085	110	3488	1395	986	1965	2461	168	139
	WEIBLICH	48	7	-	6	-	15	1	4	5	10	-	-
4410	HOCHBAUFACHWERKER(HW)(\$42B HWO)	10	-	-	-	-	10	-	-	-	-	-	-
	MAENNLICH	10	-	-	-	-	10	-	-	-	-	-	-
	WEIBLICH	-	-	-	-	-	-	-	-	-	-	-	-
4413	FEUERUNGS- UND SCHORNSTEINBAUER(IN) 2)	59	-	2	-	-	56	1	-	-	-	-	-
	MAENNLICH	59	-	2	-	-	56	1	-	-	-	-	-
	WEIBLICH	-	-	-	-	-	-	-	-	-	-	-	-
4413	FEUERUNGS- UND SCHORNSTEINBAUER(HW)	6	-	-	1	-	-	-	-	3	2	-	-
	MAENNLICH	6	-	-	1	-	-	-	-	3	2	-	-
	WEIBLICH	-	-	-	-	-	-	-	-	-	-	-	-
4420	BETON- UND STAHLBETONBAUER(IN) 2)	2206	56	167	125	43	772	171	54	373	173	29	243
	MAENNLICH	2203	56	166	125	43	772	171	54	373	172	29	242
	WEIBLICH	3	-	1	-	-	-	-	-	-	1	-	1
4420	BETON- UND STAHLBETONBAUER(HW)	1328	49	30	83	3	483	149	76	260	146	38	11
	MAENNLICH	1327	49	30	83	3	482	149	76	260	146	38	11
	WEIBLICH	1	-	-	-	-	1	-	-	-	-	-	-
4420	BETONBAUER(IN) 3)	3	-	-	-	-	-	1	-	1	-	1	-
	MAENNLICH	3	-	-	-	-	-	1	-	1	-	1	-
	WEIBLICH	-	-	-	-	-	-	-	-	-	-	-	-
4511	AUSBAUFACHARBEITER(IN) 7)	88	-	-	1	-	83	-	-	-	3	1	-
	MAENNLICH	88	-	-	1	-	83	-	-	-	3	1	-
	WEIBLICH	-	-	-	-	-	-	-	-	-	-	-	-
4511	AUSBAUFACHARBEITER(HW) 1) 7)	20	-	-	-	3	2	-	-	9	6	-	-
	MAENNLICH	20	-	-	-	3	2	-	-	9	6	-	-
	WEIBLICH	-	-	-	-	-	-	-	-	-	-	-	-
4511	ZIMMERER(IN) 2)	350	1	7	22	4	75	41	18	19	68	-	95
	MAENNLICH	348	1	7	22	4	75	41	18	19	66	-	95
	WEIBLICH	2	-	-	-	-	-	-	-	-	2	-	-

FUSSNOTEN SIEHE S. 76.

AUSZUBILDENDE 1990

1.5 AUSZUBILDENDE NACH AUSBILDUNGSBERUFEN, GESCHLECHT UND LÄNDERN

KENN- ZIF- FER	AUSBILDUNGSBERUF GESCHLECHT	BUN- DES- GEBIET	SCHLES- WIG- HOL- STEIN	HAM- BURG	NIE- DER- SACH- SEN	BREMEN	NORD- RHEIN- WEST- FALEN	HESSEN	RHEIN- LAND- PFALZ	BADEN- WÜRT- TEMBERG	BAYERN	SAAR- LAND	BERLIN (WEST)
4511	ZIMMERER(HM)	6305	600	43	925	59	775	430	356	1475	1515	53	74
	MAENNLICH	6236	590	43	918	59	761	426	353	1455	1507	52	72
	WEIBLICH	69	10	-	7	-	14	4	3	20	8	1	2
4512	SCHIFFSZIMMERER(-ZIMMERIN)(IH)	12	-	12	-	-	-	-	-	-	-	-	-
	MAENNLICH	12	-	12	-	-	-	-	-	-	-	-	-
	WEIBLICH	-	-	-	-	-	-	-	-	-	-	-	-
4520	DACHDECKER(HM)	5886	314	30	798	66	2782	471	400	243	418	183	181
	MAENNLICH	5817	313	30	796	66	2750	462	392	237	409	181	181
	WEIBLICH	69	1	-	2	-	32	9	8	6	9	2	-
4620	STRASSENBAUER(IH) 2)	1198	140	35	169	28	370	87	67	159	64	8	71
	MAENNLICH	1196	140	35	169	28	368	87	67	159	64	8	71
	WEIBLICH	2	-	-	-	-	2	-	-	-	-	-	-
4620	STRASSENBAUER(HM)	1892	33	24	246	33	803	116	134	233	157	19	34
	MAENNLICH	1823	33	24	246	33	803	116	133	230	152	19	34
	WEIBLICH	9	-	-	-	-	-	-	1	3	5	-	-
4620	TIEFBAUFACHARBEITER(IH) 7)	309	8	5	22	17	131	41	1	10	17	57	-
	MAENNLICH	309	8	5	22	17	131	41	1	10	17	57	-
	WEIBLICH	-	-	-	-	-	-	-	-	-	-	-	-
4620	TIEFBAUFACHARBEITER(HM) 1) 7)	51	-	2	21	10	7	1	-	10	-	-	-
	MAENNLICH	51	-	2	21	10	7	1	-	10	-	-	-
	WEIBLICH	-	-	-	-	-	-	-	-	-	-	-	-
4630	GLEISBAUER(IH) 2)	686	-	66	19	-	172	58	-	111	156	62	42
	MAENNLICH	685	-	66	19	-	172	58	-	111	156	61	42
	WEIBLICH	1	-	-	-	-	-	-	-	-	-	1	-
4652	WASSERBAUWERKER(OED)	213	41	12	35	5	56	1	20	7	15	13	8
	MAENNLICH	210	41	12	35	5	55	1	20	7	15	13	8
	WEIBLICH	3	-	-	-	-	1	-	-	-	-	-	2
4662	BRUNNENBAUER(IH) 2)	18	-	1	-	1	7	2	-	6	-	1	-
	MAENNLICH	18	-	1	-	1	7	2	-	6	-	1	-
	WEIBLICH	-	-	-	-	-	-	-	-	-	-	-	-
4662	BRUNNENBAUER(HM)	34	3	-	7	-	7	-	-	8	7	-	2
	MAENNLICH	34	3	-	7	-	7	-	-	8	7	-	2
	WEIBLICH	-	-	-	-	-	-	-	-	-	-	-	-
4663	KANALBAUER(IH) 2)	215	16	15	1	1	112	6	-	3	10	-	51
	MAENNLICH	215	16	15	1	1	112	6	-	3	10	-	51
	WEIBLICH	-	-	-	-	-	-	-	-	-	-	-	-
4663	KANALBAUER(HM) 1) 2)	59	-	6	-	2	41	4	-	5	1	-	-
	MAENNLICH	59	-	6	-	2	41	4	-	5	1	-	-
	WEIBLICH	-	-	-	-	-	-	-	-	-	-	-	-
4811	STUKKATEUR(HM)	1430	5	7	20	1	361	35	114	652	111	69	55
	MAENNLICH	1412	5	7	20	1	356	29	114	647	109	69	55
	WEIBLICH	18	-	-	-	-	5	6	-	5	2	-	-
4820	KLEBEABDICHTER(IH)	48	1	7	-	4	22	-	1	-	3	-	10
	MAENNLICH	48	1	7	-	4	22	-	1	-	3	-	10
	WEIBLICH	-	-	-	-	-	-	-	-	-	-	-	-
4820	KLEBEABDICHTER(HM) 1)	1	-	1	-	-	-	-	-	-	-	-	-
	MAENNLICH	1	-	1	-	-	-	-	-	-	-	-	-
	WEIBLICH	-	-	-	-	-	-	-	-	-	-	-	-
4820	ISOLIERMONTEUR(IH) 2)	1	-	-	-	-	-	1	-	-	-	-	-
	MAENNLICH	1	-	-	-	-	-	1	-	-	-	-	-
	WEIBLICH	-	-	-	-	-	-	-	-	-	-	-	-
4820	WAERME-, KAELTE-, SCHALLSCHUTZISOLIERER(HM)	275	1	1	21	-	124	17	20	53	32	6	-
	MAENNLICH	268	1	1	19	-	121	16	20	52	32	6	-
	WEIBLICH	7	-	-	2	-	3	1	-	1	-	-	-
4820	ISOLIERER(IN)(IH)	698	43	54	12	59	324	48	68	21	21	18	30
	MAENNLICH	697	42	54	12	59	324	48	68	21	21	18	30
	WEIBLICH	1	1	-	-	-	-	-	-	-	-	-	-
4820	ISOLIERER(IN)(HM) 1)	3	-	3	-	-	-	-	-	-	-	-	-
	MAENNLICH	3	-	3	-	-	-	-	-	-	-	-	-
	WEIBLICH	-	-	-	-	-	-	-	-	-	-	-	-
4821	TROCKENBAUMONTEUR(IH) 2)	100	9	-	7	7	52	4	4	-	3	1	13
	MAENNLICH	99	8	-	7	7	52	4	4	-	3	1	13
	WEIBLICH	1	1	-	-	-	-	-	-	-	-	-	-
4821	TROCKENBAUMONTEUR(HM) 1) 2)	61	-	3	6	9	19	-	-	-	22	2	-
	MAENNLICH	60	-	3	6	9	19	-	-	-	21	2	-
	WEIBLICH	1	-	-	-	-	-	-	-	-	1	-	-
4821	ASPHALTBAUER(IH)	24	-	2	1	1	14	2	3	-	-	1	-
	MAENNLICH	24	-	2	1	1	14	2	3	-	-	1	-
	WEIBLICH	-	-	-	-	-	-	-	-	-	-	-	-

FUSSNOTEN SIEHE S. 76.

AUSZUBILDENDE 1990

1.5 AUSZUBILDENDE NACH AUSBILDUNGSBERUFEN, GESCHLECHT UND LAENDERN

KENN- ZIF- FER	AUSBILDUNGSBERUF GESCHLECHT	BUN- DES- GEBIET	SCHLES-	HAM-	NIE-	BREMEN	NORD-	HESSEN	RHEIN-	BADEN-	BAYERN	SAAR-	BERLIN
			WIG- HOL- STEIN	BURG	DER- SACH- SEN		RHEIN- WEST- FALEN	LAND- TEM- BERG	LAND	(WEST)			
4830	FLIESEN-, PLATTEN- UND MOSAIKLEGER (IH) 2)	4	-	-	-	-	2	-	-	-	2	-	-
	MAENNLICH	4	-	-	-	-	2	-	-	-	2	-	-
	WEIBLICH	-	-	-	-	-	-	-	-	-	-	-	-
4830	FLIESEN-, PLATTEN- UND MOSAIKLEGER (HW)	2390	102	39	284	11	495	229	159	425	528	67	51
	MAENNLICH	2358	100	39	282	10	481	229	157	417	525	67	51
	WEIBLICH	32	2	-	2	1	14	-	2	8	3	-	-
4840	KACHELOFEN- UND LUFTHEIZUNGSBAUER (HI)	401	10	2	31	1	31	12	21	97	159	11	26
	MAENNLICH	394	10	2	29	1	29	12	21	96	157	11	26
	WEIBLICH	7	-	-	2	-	2	-	-	1	2	-	-
4850	GLASER (IN) (HW)	1650	102	85	149	41	338	77	79	356	290	9	124
	MAENNLICH	1480	97	80	140	35	287	67	69	335	240	8	122
	WEIBLICH	170	5	5	9	6	51	10	10	21	50	1	2
4861	ESTRICHLEGER (IH) 2)	1	-	-	-	-	-	-	-	-	1	-	-
	MAENNLICH	1	-	-	-	-	-	-	-	-	1	-	-
	WEIBLICH	-	-	-	-	-	-	-	-	-	-	-	-
4861	ESTRICHLEGER (HW)	95	2	2	8	2	31	2	-	27	16	5	-
	MAENNLICH	94	2	2	8	2	31	2	-	26	16	5	-
	WEIBLICH	1	-	-	-	-	-	-	-	1	-	-	-
4910	RAUM AUSSTATTER (IN) (HW)	3685	138	117	446	149	984	472	183	506	589	30	71
	MAENNLICH	2014	76	59	215	64	491	281	102	300	366	17	43
	WEIBLICH	1671	62	58	231	85	493	191	81	206	223	13	28
4910	RAUM AUSSTATTERWERKER (IN) (HW) (\$42B HWO)	12	12	-	-	-	-	-	-	-	-	-	-
	MAENNLICH	11	11	-	-	-	-	-	-	-	-	-	-
	WEIBLICH	1	1	-	-	-	-	-	-	-	-	-	-
4913	PARKETTLEGER (IN) (HW)	361	11	15	29	3	78	44	16	62	79	8	16
	MAENNLICH	354	10	15	27	3	78	42	16	60	79	8	16
	WEIBLICH	7	1	-	2	-	-	2	-	2	-	-	-
4920	POLSTERER (POLSTERIN) (IH)	488	4	-	65	-	163	12	13	73	156	2	-
	MAENNLICH	397	2	-	55	-	133	9	9	48	139	2	-
	WEIBLICH	91	2	-	10	-	30	3	4	25	17	-	-
4920	POLSTERER (POLSTERIN) (HW) 1)	6	-	-	-	-	6	-	-	-	-	-	-
	MAENNLICH	5	-	-	-	-	5	-	-	-	-	-	-
	WEIBLICH	1	-	-	-	-	1	-	-	-	-	-	-
4922	FAHRZEUGPOLSTERER (-POLSTERIN) (IH)	342	-	-	26	38	30	15	-	157	76	-	-
	MAENNLICH	186	-	-	14	19	18	7	-	88	40	-	-
	WEIBLICH	156	-	-	12	19	12	8	-	69	36	-	-
4924	POLSTER- UND DEKORATIONSNAEHER (IN) (HW) 4)	232	29	21	16	-	83	9	9	34	26	4	1
	MAENNLICH	9	5	1	1	-	1	-	-	-	-	1	-
	WEIBLICH	223	24	20	15	-	82	9	9	34	26	3	1
5010	TISCHLER (IN) (HW)	30418	1143	538	4767	230	9173	2597	2149	3444	5140	514	723
	MAENNLICH	27267	1038	452	4361	199	8064	2331	1970	3087	4726	465	574
	WEIBLICH	3151	105	86	406	31	1109	266	179	357	414	49	149
5010	HOLZMECHANIKER (IN) (IH)	2758	71	38	309	116	900	220	118	513	308	61	104
	MAENNLICH	2395	58	31	262	74	784	205	102	458	276	52	93
	WEIBLICH	363	13	7	47	42	116	15	16	55	32	9	11
5010	HOLZMECHANIKER (IN) (HW) 1)	12	-	1	-	-	-	-	9	1	1	-	-
	MAENNLICH	12	-	1	-	-	-	-	9	1	1	-	-
	WEIBLICH	-	-	-	-	-	-	-	-	-	-	-	-
5010	HOLZBEARBEITER (IN) (IH) (\$48 BBIG)	65	-	-	3	-	60	-	-	-	2	-	-
	MAENNLICH	60	-	-	3	-	55	-	-	-	2	-	-
	WEIBLICH	5	-	-	-	-	5	-	-	-	-	-	-
5010	HOLZBEARBEITER (IN) (HW) (\$42B HWO)	369	66	-	11	27	100	121	-	22	-	-	22
	MAENNLICH	359	66	-	10	26	96	118	-	22	-	-	21
	WEIBLICH	10	-	-	1	1	4	3	-	-	-	-	1
5010	HOLZFACHWERKER (IN) (IH) (\$48 BBIG)	20	-	-	-	-	-	-	-	20	-	-	-
	MAENNLICH	19	-	-	-	-	-	-	-	19	-	-	-
	WEIBLICH	1	-	-	-	-	-	-	-	1	-	-	-
5010	HOLZFACHWERKER (IN) (HW) (\$42B HWO)	322	-	-	-	1	-	-	-	204	117	-	-
	MAENNLICH	306	-	-	-	-	-	-	-	193	113	-	-
	WEIBLICH	16	-	-	-	1	-	-	-	11	4	-	-
5010	HOLZWERKER (IN) (HW) (\$42B HWO)	1	1	-	-	-	-	-	-	-	-	-	-
	MAENNLICH	1	1	-	-	-	-	-	-	-	-	-	-
	WEIBLICH	-	-	-	-	-	-	-	-	-	-	-	-
5010	HOLZVERARBEITER (IN) (HW) (\$42B HWO)	79	-	-	-	-	-	-	46	33	-	-	-
	MAENNLICH	74	-	-	-	-	-	-	42	32	-	-	-
	WEIBLICH	5	-	-	-	-	-	-	4	1	-	-	-
5010	TISCHLERWERKER (IN) (HW) (\$42B HWO)	61	-	-	61	-	-	-	-	-	-	-	-
	MAENNLICH	60	-	-	60	-	-	-	-	-	-	-	-
	WEIBLICH	1	-	-	1	-	-	-	-	-	-	-	-

FUSSNOTEN SIEHE S. 76.

AUSZUBILDENDE 1990

1.5 AUSZUBILDENDE NACH AUSBILDUNGSBERUFEN, GESCHLECHT UND LAENDERN

KENN- ZIF- FER	AUSBILDUNGSBERUF GESCHLECHT	BUN- DES- GEBIET	SCHLES- WIG- HOL- STEIN	HAM- BURG	NIE- DER- SACH- SEN	BREMEN	NORD- RHEIN- WEST- FALEN	HESSEN	RHEIN- LAND- PFALZ	BADEN- WUERT- TEMBERG	BAYERN	SAAR- LAND	BERLIN (WEST)
5021	MODELLBAUER (IN) (HW)	1076	23	26	87	9	331	47	41	307	183	14	8
	MAENNlich	1014	23	20	84	8	316	42	40	295	170	11	5
	WEIBlich	62	-	6	3	1	15	5	1	12	13	3	3
5021	MODELLTISCHLER (IN) (IH)	898	15	3	128	4	196	100	35	229	177	11	-
	MAENNlich	800	14	1	101	3	182	88	34	213	153	11	-
	WEIBlich	98	1	2	27	1	14	12	1	16	24	-	-
5031	FAHRZEUGSTELLMACHER (IN) (IH)	39	-	-	-	-	-	-	-	33	-	-	-
	MAENNlich	29	-	-	-	-	-	-	-	29	-	-	-
	WEIBlich	4	-	-	-	-	-	-	-	4	-	-	-
5031	WAGNER (IN) (HW)	7	-	-	-	-	1	4	-	-	2	-	-
	MAENNlich	6	-	-	-	-	-	4	-	-	2	-	-
	WEIBlich	1	-	-	-	-	1	-	-	-	-	-	-
5033	BOETTCHER (IN) (HW)	4	-	-	-	1	-	-	1	1	1	-	-
	MAENNlich	4	-	-	-	1	-	-	1	1	1	-	-
	WEIBlich	-	-	-	-	-	-	-	-	-	-	-	-
5041	BOOTSBAUER (IN) (IH)	33	5	-	9	13	2	-	-	4	-	-	-
	MAENNlich	32	5	-	9	12	2	-	-	4	-	-	-
	WEIBlich	1	-	-	-	1	-	-	-	-	-	-	-
5041	BOOTSBAUER (IN) (HW)	316	95	22	89	22	32	1	1	23	26	-	5
	MAENNlich	296	92	17	85	18	30	-	1	22	26	-	5
	WEIBlich	20	3	5	4	4	2	1	-	1	-	-	-
5041	SCHIFFBAUER (IN) (HW)	18	-	2	14	-	1	-	1	-	-	-	-
	MAENNlich	18	-	2	14	-	1	-	1	-	-	-	-
	WEIBlich	-	-	-	-	-	-	-	-	-	-	-	-
5044	LEICHTFLUGZEUGBAUER (IN) (IH)	12	-	-	-	-	-	-	-	11	-	-	1
	MAENNlich	12	-	-	-	-	-	-	-	11	-	-	1
	WEIBlich	-	-	-	-	-	-	-	-	-	-	-	-
5044	LEICHTFLUGZEUGBAUER (IN) (HW) 1)	8	-	-	-	-	-	8	-	-	-	-	-
	MAENNlich	8	-	-	-	-	-	8	-	-	-	-	-
	WEIBlich	-	-	-	-	-	-	-	-	-	-	-	-
5049	ROLLADEN- UND JALOUSIEBAUER (IN) (HW)	279	14	1	46	5	62	15	13	69	46	8	-
	MAENNlich	272	13	1	46	5	62	14	13	66	44	8	-
	WEIBlich	7	1	-	-	-	-	1	-	3	2	-	-
5110	MALER (IN) UND LACKIERER (IN) (HW)	25119	1098	658	3759	491	7694	2256	1478	2219	3711	411	1404
	MAENNlich	22430	997	602	3306	394	6702	2060	1330	1929	3411	375	1324
	WEIBlich	2689	101	56	453	37	992	196	148	290	300	36	80
5110	BAU- UND METALLMALER (IN) (HW) (\$42B HWO)	246	47	33	15	-	36	34	3	78	-	-	-
	MAENNlich	223	46	31	13	-	33	33	3	64	-	-	-
	WEIBlich	23	1	2	2	-	3	1	-	14	-	-	-
5110	FACHW. I. MALER-U. LACKIERER (HW) (\$42B HWO)	228	-	-	-	-	-	-	-	228	-	-	-
	MAENNlich	204	-	-	-	-	-	-	-	204	-	-	-
	WEIBlich	24	-	-	-	-	-	-	-	24	-	-	-
5110	MALERFACHWERKER (IN) (HW) (42B HWO)	120	-	-	-	-	-	-	-	23	97	-	-
	MAENNlich	116	-	-	-	-	-	-	-	20	96	-	-
	WEIBlich	4	-	-	-	-	-	-	-	3	1	-	-
5111	FACHPRAKT. I. MALER-U. LACK. HW. (HW) (\$42B HWO)	30	-	-	30	-	-	-	-	-	-	-	-
	MAENNlich	27	-	-	27	-	-	-	-	-	-	-	-
	WEIBlich	3	-	-	3	-	-	-	-	-	-	-	-
5121	LACKIERER (IN) (HOLZ UND METALL) (IH)	635	6	21	35	35	103	15	43	179	158	11	29
	MAENNlich	542	2	19	22	30	95	14	43	156	124	9	28
	WEIBlich	93	4	2	13	5	8	1	-	23	34	2	1
5133	VERGOLDER (IN) (HW)	115	-	11	1	-	46	2	-	10	44	-	1
	MAENNlich	39	-	-	-	-	17	-	-	4	18	-	-
	WEIBlich	76	-	11	1	-	29	2	-	6	26	-	1
5140	GLAS- UND PORZELLMALER (IN) (HW)	61	-	-	-	-	24	9	2	8	17	1	-
	MAENNlich	26	-	-	-	-	13	2	1	3	7	-	-
	WEIBlich	35	-	-	-	-	11	7	1	5	10	1	-
5140	GLAS- UND KERAMMALER (IN) (IH)	147	1	-	16	-	7	1	17	2	88	1	14
	MAENNlich	16	-	-	3	-	1	-	-	-	11	-	1
	WEIBlich	131	1	-	13	-	6	1	17	2	77	1	13
5141	KERAMMALER (IN) (IH) 3)	1	-	-	-	-	-	-	-	1	-	-	-
	MAENNlich	-	-	-	-	-	-	-	-	-	-	-	-
	WEIBlich	1	-	-	-	-	-	-	-	1	-	-	-
5211	GUETEP RUEFER (IN) (IH) (\$48 BBIG)	164	-	140	-	-	-	-	-	-	24	-	-
	MAENNlich	161	-	138	-	-	-	-	-	-	23	-	-
	WEIBlich	3	-	2	-	-	-	-	-	-	1	-	-
5223	HANDELSFACHPACKER (IN) (IH)	2628	172	147	418	74	918	207	47	262	369	2	22
	MAENNlich	1971	134	119	353	65	681	145	35	179	236	2	22
	WEIBlich	657	38	28	65	9	237	62	12	83	123	-	-

FUSSNOTEN SIEHE S. 76.

AUSZUBILDENDE 1990

1.5 AUSZUBILDENDE NACH AUSBILDUNGSBERUFEN, GESCHLECHT UND LAENDERN

KENN- ZIF- FER	AUSBILDUNGSBERUF GESCHLECHT	BUN- DES- GEBIET	SCHLES-	HAM-	NIE-	BREMEN	NORD-	HESSEN	RHEIN-	BADEN-	BAYERN	SAAR-	BERLIN
			WIG- HOL- STEIN	BURG	DER- SACH- SEN	RHEIN- WEST- FALEN	RHEIN- LAND- PFALZ	WUERT- TEM- BERG	LAND	(WEST)			
5223	HADELSFACHPACKER(IN)(HW) 1)	98	15	8	-	-	6	3	-	-	66	-	-
	MAENNLICH	76	11	7	-	-	4	3	-	-	51	-	-
	WEIBLICH	22	4	1	-	-	2	-	-	-	15	-	-
5229	LAGERFACHHELPER(IN)(IH)(\$48 BBIG)	1	-	-	-	-	-	1	-	-	-	-	-
	MAENNLICH	1	-	-	-	-	-	1	-	-	-	-	-
	WEIBLICH	-	-	-	-	-	-	-	-	-	-	-	-
5491	AUTOMATENEINRICHTER(IN)(IH) 3)	62	-	-	-	-	19	3	2	20	18	-	-
	MAENNLICH	61	-	-	-	-	19	3	2	20	17	-	-
	WEIBLICH	1	-	-	-	-	-	-	-	-	1	-	-
5491	AUTOMATENEINRICHTER(IN)(HW) 1)3)	3	-	-	-	-	-	-	-	3	-	-	-
	MAENNLICH	3	-	-	-	-	-	-	-	3	-	-	-
	WEIBLICH	-	-	-	-	-	-	-	-	-	-	-	-
6230	STRASSENBAUTECHNIKER(IN)(OED)	49	-	-	-	-	-	49	-	-	-	-	-
	MAENNLICH	26	-	-	-	-	-	26	-	-	-	-	-
	WEIBLICH	23	-	-	-	-	-	23	-	-	-	-	-
6230	KULTURBAUTECHNIKER(IN)(OED)	13	-	-	-	-	-	13	-	-	-	-	-
	MAENNLICH	4	-	-	-	-	-	4	-	-	-	-	-
	WEIBLICH	9	-	-	-	-	-	9	-	-	-	-	-
6236	BAUTECHN. I. D. WASSERWIRTSCHAFTSVERW. (OED)	75	-	-	-	-	-	-	-	75	-	-	-
	MAENNLICH	48	-	-	-	-	-	-	-	48	-	-	-
	WEIBLICH	27	-	-	-	-	-	-	-	27	-	-	-
6241	BERGVERMESSUNGSTECHNIKER(IN)(IH)	42	-	-	2	-	33	3	-	2	2	-	-
	MAENNLICH	27	-	-	2	-	19	2	-	2	2	-	-
	WEIBLICH	15	-	-	-	-	14	1	-	-	-	-	-
6241	VERMESSUNGSTECHNIKER(IN)(OED)	2475	64	36	367	26	972	181	77	603	44	39	66
	MAENNLICH	1457	34	14	192	15	604	94	55	348	38	23	40
	WEIBLICH	1018	30	22	175	11	368	87	22	255	6	16	26
6311	BIOLOGIELABORANT(IN)(IH)	1243	50	7	221	2	236	279	106	202	46	18	76
	MAENNLICH	362	13	1	49	-	70	108	39	51	6	2	23
	WEIBLICH	881	37	6	172	2	166	171	67	151	40	16	53
6311	PFLANZENSCHUTZLABORANT(IN)(OED)	2	2	-	-	-	-	-	-	-	-	-	-
	MAENNLICH	-	-	-	-	-	-	-	-	-	-	-	-
	WEIBLICH	2	2	-	-	-	-	-	-	-	-	-	-
6314	MILCHWIRTSCHAFTLICHE(R)LABORANT(IN)(LW) 6)	504	74	-	99	-	76	42	8	60	142	2	1
	MAENNLICH	52	7	-	14	-	12	3	1	6	9	-	-
	WEIBLICH	452	67	-	85	-	64	39	7	54	133	2	1
6319	LANDW.-TECH. LABORANT(IN)/LANDW. LABOR. (LW)	51	13	-	38	-	-	-	-	-	-	-	-
	MAENNLICH	6	1	-	5	-	-	-	-	-	-	-	-
	WEIBLICH	45	12	-	33	-	-	-	-	-	-	-	-
6321	PHYSIKLABORANT(IN)(IH)	683	2	2	88	-	215	136	139	41	46	-	14
	MAENNLICH	416	1	-	49	-	131	96	81	28	23	-	7
	WEIBLICH	267	1	2	39	-	84	40	58	13	23	-	7
6323	WERKSTOFFPRUEFER(IN)(PHYSIK)(IH)	583	-	4	79	21	284	28	26	71	40	19	11
	MAENNLICH	358	-	3	48	11	183	17	21	30	24	12	9
	WEIBLICH	225	-	1	31	10	101	11	5	41	16	7	2
6324	MESS- UND REGELMECHANIKER(IN)(IH)	2106	48	79	223	-	796	180	335	176	218	51	-
	MAENNLICH	1974	45	78	218	-	761	177	264	170	213	48	-
	WEIBLICH	132	3	1	5	-	35	3	71	6	5	3	-
6324	MESS-UND REGELMECHANIKER(IN)(HW) 1)	1	-	1	-	-	-	-	-	-	-	-	-
	MAENNLICH	1	-	1	-	-	-	-	-	-	-	-	-
	WEIBLICH	-	-	-	-	-	-	-	-	-	-	-	-
6329	MATHEMATISCH - TECHN. ASSISTENT(IN)(IH)	1153	-	-	25	-	927	-	196	4	-	61	-
	MAENNLICH	567	-	-	8	-	474	-	39	2	-	44	-
	WEIBLICH	586	-	-	17	-	453	-	97	2	-	17	-
6329	WAERMESTELLENGEHILFE(-GEHILFIN)(IH)	52	-	-	-	-	-	-	-	18	-	34	-
	MAENNLICH	51	-	-	-	-	-	-	-	17	-	34	-
	WEIBLICH	1	-	-	-	-	-	-	-	1	-	-	-
6330	CHEMIELABORANT(IN)(IH)	7366	153	187	574	39	2358	977	867	878	1061	72	200
	MAENNLICH	3376	61	82	243	17	1289	428	456	357	330	30	83
	WEIBLICH	3990	92	105	331	22	1069	549	411	521	731	42	117
6331	BAUSTOFFPRUEFER(IN)(IH)	272	12	5	15	6	81	35	16	42	53	7	-
	MAENNLICH	211	8	5	13	3	65	24	16	34	37	6	-
	WEIBLICH	61	4	-	2	3	16	11	-	8	16	1	-
6331	EDELMETALLPRUEFER(IN)(IH)	11	-	-	-	-	-	-	-	11	-	-	-
	MAENNLICH	8	-	-	-	-	-	-	-	8	-	-	-
	WEIBLICH	3	-	-	-	-	-	-	-	3	-	-	-
6331	STOFFPRUEFER(IN)(CHEM)(GLAS-, KERAM. IND)(IH)	43	3	-	7	-	1	-	22	1	9	-	-
	MAENNLICH	26	3	-	5	-	1	-	12	1	4	-	-
	WEIBLICH	17	-	-	2	-	-	-	10	-	5	-	-

FUSSNOTEN SIEHE S. 76.

AUSZUBILDENDE 1990

1.5 AUSZUBILDENDE NACH AUSBILDUNGSBERUFEN, GESCHLECHT UND LAENDERN

KENN- ZIF- FER	AUSBILDUNGSBERUF GESCHLECHT	SUN- DES- GEBIET	SCHLES- WIG- HOL- STEIN	HAM- BURG	NIE- DER- SACH- SEN	BREMEN	NORD- RHEIN- WEST- FALEN	HESSEN	RHEIN- LAND- PFALZ	BADEN- WUERT- TEH- BERG	BAYERN	SAAR- LAND	BERLIN (WEST)
6332	TEXTILLABORANT(IN)(CHEMISCH-TECHNISCH)(IH)	145	-	1	5	-	34	23	2	28	46	-	6
	MAENNLICH	30	-	-	-	-	10	10	1	3	4	-	2
	WEIBLICH	115	-	1	5	-	24	13	1	25	42	-	4
6332	TEXTILLABORANT(IN)(MECH.-TECHNOLOG.)(IH) 3)	2	-	-	-	-	1	-	-	1	-	-	-
	MAENNLICH	1	-	-	-	-	1	-	-	-	-	-	-
	WEIBLICH	1	-	-	-	-	-	-	-	1	-	-	-
6332	TEXTILLABORANT(IN)(PHYSIK.-TECH.)(IH)	104	-	-	7	-	45	3	7	23	19	-	-
	MAENNLICH	19	-	-	-	-	13	-	-	-	6	-	-
	WEIBLICH	85	-	-	7	-	32	3	7	23	13	-	-
6333	LACKLABORANT(IN)(IH)	484	14	6	28	4	281	27	2	90	22	5	5
	MAENNLICH	250	7	2	19	2	146	11	1	43	16	2	1
	WEIBLICH	234	7	4	9	2	135	16	1	47	6	3	4
6340	FOTOLABORANT(IN)(IH)	803	29	71	107	13	302	53	16	72	118	17	5
	MAENNLICH	174	4	8	12	1	83	10	4	21	27	3	1
	WEIBLICH	629	25	63	95	12	219	43	12	51	91	14	4
6340	FOTOLABORANT(IN)(HW) 1)	354	10	10	46	9	107	40	7	73	49	3	-
	MAENNLICH	67	-	5	10	4	19	12	1	8	8	-	-
	WEIBLICH	287	10	5	36	5	88	28	6	65	41	3	-
6343	FILM- UND VIDEOLABORANT(IN)(IH)	41	-	10	-	-	4	4	2	-	13	3	5
	MAENNLICH	26	-	8	-	-	4	2	-	-	7	1	4
	WEIBLICH	15	-	2	-	-	-	2	2	-	6	2	1
6350	TECHNISCHE(R) ZEICHNER(IN)(IH)	13455	451	261	1221	198	3978	1387	781	2549	2367	234	18
	MAENNLICH	5923	148	68	491	58	1936	606	369	810	1325	109	9
	WEIBLICH	7532	303	193	730	140	2042	781	412	1739	1042	125	9
6350	TECHNISCHE(R) ZEICHNER(IN)(HW) 1)	1128	26	7	84	8	190	19	79	224	468	23	-
	MAENNLICH	630	11	2	29	3	121	8	54	93	300	9	-
	WEIBLICH	498	15	5	55	5	69	11	25	131	168	14	-
6350	TECHNISCHE(R) ZEICHNER(IN)(IH) 5)	95	-	-	-	-	-	-	-	-	-	-	95
	MAENNLICH	24	-	-	-	-	-	-	-	-	-	-	24
	WEIBLICH	71	-	-	-	-	-	-	-	-	-	-	71
6352	BAUZEICHNER(IN)(IH)	9874	454	124	1058	96	2298	888	920	1863	1651	239	83
	MAENNLICH	3385	99	25	270	26	857	335	398	500	776	78	31
	WEIBLICH	6289	355	99	788	70	1441	553	532	1363	875	161	52
6352	BAUZEICHNER(IN)(HW) 1)	207	7	1	10	-	27	1	12	20	129	-	-
	MAENNLICH	114	-	-	3	-	14	1	8	10	78	-	-
	WEIBLICH	93	7	1	7	-	13	-	4	10	51	-	-
6353	TEILZEICHNER(IN)(IH) 6)	126	1	-	1	1	66	4	8	8	37	-	-
	MAENNLICH	22	1	-	1	-	11	1	-	-	7	-	-
	WEIBLICH	104	-	-	-	1	55	3	7	8	30	-	-
6354	KARTOGRAPH(IN)(IH)	46	3	6	5	-	4	3	1	16	7	-	1
	MAENNLICH	17	1	-	3	-	-	2	-	5	6	-	-
	WEIBLICH	29	2	6	2	-	4	1	1	11	1	-	1
6354	KARTOGRAPH(IN)(OED)	131	3	7	22	-	33	21	-	31	1	-	13
	MAENNLICH	40	1	2	8	-	5	11	-	5	1	-	7
	WEIBLICH	91	2	5	14	-	28	10	-	26	-	-	6
6811	KAUFMANN(KFFR.)I.GROSS-U.AUSSENHANDEL(IH)	48417	2645	2399	6088	1039	13545	3437	2222	7911	7679	827	625
	MAENNLICH	27801	1580	1294	3844	615	7717	1975	1296	4194	4518	382	386
	WEIBLICH	20616	1065	1105	2244	424	5828	1462	926	3717	3161	445	239
6812	EINZELHANDELSKAUFMANN(-KAUFFRAU)(IH) 2)3)	146	5	-	8	-	9	2	2	1	57	62	-
	MAENNLICH	41	-	-	5	-	2	1	2	-	20	11	-
	WEIBLICH	105	5	-	3	-	7	1	-	1	37	51	-
6812	EINZELHANDELSKAUFMANN(-KAUFFRAU)(HW) 1)2)3)	136	-	2	-	-	7	-	-	6	109	12	-
	MAENNLICH	54	-	2	-	-	5	-	-	4	38	5	-
	WEIBLICH	82	-	-	-	-	2	-	-	2	71	7	-
6812	KAUFMANN(KAUFFRAU) IM EINZELHANDEL(IH)	68239	3094	2102	9335	1086	18151	4717	3697	10774	12224	1141	1912
	MAENNLICH	23905	1397	930	3535	391	6433	1710	1269	3452	3551	358	869
	WEIBLICH	44328	1697	1172	5800	695	11718	3007	2428	7322	8663	783	1043
6812	KAUFMANN(KAUFFRAU) IM EINZELHANDEL(HW) 1)	12	-	-	-	-	12	-	-	-	-	-	-
	MAENNLICH	8	-	-	-	-	8	-	-	-	-	-	-
	WEIBLICH	4	-	-	-	-	4	-	-	-	-	-	-
6820	VERKAEUFER(IN)(IH)	24428	1253	375	3764	227	8047	2083	1371	2569	3649	558	532
	MAENNLICH	4436	314	109	686	35	1450	368	224	426	613	46	165
	WEIBLICH	19992	939	266	3078	192	6597	1715	1147	2143	3036	512	367
6820	VERKAEUFER(IN)(HW) 1)	10	-	1	-	-	1	-	-	-	6	2	-
	MAENNLICH	4	-	-	-	-	1	-	-	-	2	1	-
	WEIBLICH	6	-	1	-	-	-	-	-	-	4	1	-
6821	FACHVERKAEUF. IM NAHRUNGSMITTELHANDW. (HW) 4)	30580	1446	268	5205	375	7780	2128	1946	3936	5303	712	481
	MAENNLICH	3933	10	8	45	6	118	32	9	71	70	3	21
	WEIBLICH	30187	1436	260	5160	369	7662	2096	1937	3865	6233	709	460

FUSSNOTEN SIEHE S. 76.

AUSZUBILDENDE 1990

1.5 AUSZUBILDENDE NACH AUSBILDUNGSBERUFEN, GESCHLECHT UND LAENDERN

KENN- ZIF- FER	AUSBILDUNGSBERUF GESCHLECHT	BUN- DES- GEBIET	SCHLES	HAM-	NIE-	BREMEN	NORD-	HESSEN	RHEIN-	BADEN-	BAYERN	SAAR-	BERLIN
			WIG- HOL- STEIN	BURG	DER- SACH- SEN		RHEIN- WEST- FALEN		LAND- PFALZ	WUERT- TEMB- BERG		LAND	(WEST)
6827	VERKAUFSHILFE (IH) (\$48 BBIG)	60	-	23	-	-	37	-	-	-	-	-	-
	MAENNLICH	30	-	13	-	-	17	-	-	-	-	-	-
	WEIBLICH	30	-	10	-	-	20	-	-	-	-	-	-
6831	VERLAGSKAUFMANN(-KAUFFRAU) (IH)	2099	56	187	191	17	477	265	50	400	383	23	50
	MAENNLICH	624	18	74	66	6	145	65	15	103	101	5	26
	WEIBLICH	1475	38	113	125	11	332	200	35	297	282	18	24
6832	BUCHHAENDLER (IN) (IH)	3274	161	102	473	36	913	307	168	592	410	42	70
	MAENNLICH	607	21	14	65	3	205	67	32	100	70	11	13
	WEIBLICH	2667	140	88	408	33	708	240	136	492	340	31	51
6833	MUSIKALIENHAENDLER (IN) (IH)	214	6	9	15	-	70	18	4	44	39	2	7
	MAENNLICH	112	4	6	10	-	40	7	2	24	14	2	3
	WEIBLICH	102	2	3	5	-	30	11	2	20	25	-	4
6841	DROGIST (IN) (IH)	1478	52	23	95	22	365	79	51	454	244	16	77
	MAENNLICH	47	-	-	3	1	7	2	2	15	11	1	5
	WEIBLICH	1431	52	23	92	21	358	77	49	439	233	15	72
6851	APOTHEKENHelfER (IN) (FB)	7355	331	204	749	63	1991	698	527	1249	1190	186	167
	MAENNLICH	26	1	1	-	1	3	5	3	7	2	-	3
	WEIBLICH	7329	330	203	749	62	1988	693	524	1242	1188	186	164
6851	TANKWART (IN) (IH)	1824	175	65	313	18	905	80	76	22	58	4	108
	MAENNLICH	1518	142	59	256	15	753	62	62	18	46	4	101
	WEIBLICH	306	33	6	57	3	152	18	14	4	12	-	7
6861	TANKWART (IN) (HW) 1)	3	-	-	-	-	-	-	-	-	3	-	-
	MAENNLICH	1	-	-	-	-	-	-	-	-	1	-	-
	WEIBLICH	2	-	-	-	-	-	-	-	-	2	-	-
6910	BANKKAUFMANN(-KAUFFRAU) (IH)	55233	2252	1855	3496	578	14022	5779	2830	10046	12201	633	1541
	MAENNLICH	25732	1031	945	1608	299	6641	2768	1336	4675	5351	302	776
	WEIBLICH	29501	1221	910	1888	279	7381	3011	1494	5371	6850	331	765
6915	SPARKASSENKAUFMANN(-KAUFFRAU) (OED)	2906	-	-	2906	-	-	-	-	-	-	-	-
	MAENNLICH	1369	-	-	1369	-	-	-	-	-	-	-	-
	WEIBLICH	1437	-	-	1437	-	-	-	-	-	-	-	-
6940	VERSICHERUNGSKAUFMANN(-KAUFFRAU) (IH)	13847	394	1334	1261	239	4124	1355	349	1783	2328	232	428
	MAENNLICH	7715	213	690	764	148	2320	710	231	1022	1250	127	240
	WEIBLICH	6132	181	644	517	91	1804	645	118	761	1078	105	188
7011	SPEDITIONSKAUFMANN(-KAUFFRAU) (IH)	12619	296	1213	1074	758	3347	1075	441	1945	2072	182	216
	MAENNLICH	7000	171	614	647	388	1902	609	239	1040	1162	95	133
	WEIBLICH	5619	125	599	427	370	1445	466	202	905	910	87	83
7013	SCHIFFFAHRTSKAUFMANN(-KAUFFRAU) (IH)	906	78	518	17	261	32	-	-	-	-	-	-
	MAENNLICH	490	51	276	10	128	25	-	-	-	-	-	-
	WEIBLICH	416	27	242	7	133	7	-	-	-	-	-	-
7014	LUFTVERKEHRSKAUFMANN(-KAUFFRAU) (IH)	142	-	-	5	-	96	40	-	1	-	-	-
	MAENNLICH	71	-	-	1	-	62	7	-	1	-	-	-
	WEIBLICH	71	-	-	4	-	34	33	-	-	-	-	-
7019	SEEGUETERKONTROLLEUR (IN) (IH)	125	-	62	-	63	-	-	-	-	-	-	-
	MAENNLICH	124	-	62	-	62	-	-	-	-	-	-	-
	WEIBLICH	1	-	-	-	1	-	-	-	-	-	-	-
7022	REISEVERKEHRSKAUFMANN(-KAUFFRAU) (IH)	6503	221	344	848	125	1637	629	324	942	1135	66	232
	MAENNLICH	1253	29	58	155	13	463	102	54	124	205	11	39
	WEIBLICH	5250	192	286	693	112	1174	527	270	818	930	55	193
7030	WERBEKAUFMANN(-KAUFFRAU) (IH)	1585	18	168	154	26	495	139	35	220	269	28	33
	MAENNLICH	451	5	48	42	5	161	40	7	58	68	8	9
	WEIBLICH	1134	13	120	112	21	334	99	28	162	201	20	24
7123	KFM. (KFFR.) I. EISENBahn-U. STRASSENVERK. (IH)	893	53	39	120	17	196	116	47	147	131	27	-
	MAENNLICH	279	19	20	56	5	85	19	8	32	33	2	-
	WEIBLICH	614	34	19	64	12	111	97	39	115	98	25	-
7140	BERUF SKRAFTFAHRER (IN) (IH)	795	48	42	146	21	296	33	25	94	66	6	18
	MAENNLICH	782	48	42	144	20	294	33	24	91	62	6	18
	WEIBLICH	13	-	-	2	1	2	-	1	3	4	-	-
7161	STRASSENWAERTER (OED)	1696	79	-	181	-	655	139	209	314	106	13	-
	MAENNLICH	1656	79	-	179	-	621	137	208	314	106	12	-
	WEIBLICH	40	-	-	2	-	34	2	1	-	-	1	-
7232	SCHIFFSMECHANIKER (IN) (SEEVERK.) 9)	425	55	190	168	7	5	-	-	-	-	-	-
	MAENNLICH	404	54	179	160	6	5	-	-	-	-	-	-
	WEIBLICH	21	1	11	8	1	-	-	-	-	-	-	-
7240	BINNENSCHIFFER (IN) (IH)	275	1	20	20	28	136	5	5	7	48	1	4
	MAENNLICH	272	1	18	20	28	136	5	5	7	47	1	4
	WEIBLICH	3	-	2	-	-	-	-	-	-	1	-	-
7242	EMERFUHRER (IN) (IH)	6	-	6	-	-	-	-	-	-	-	-	-
	MAENNLICH	6	-	6	-	-	-	-	-	-	-	-	-
	WEIBLICH	-	-	-	-	-	-	-	-	-	-	-	-

FUSSNOTEN SIEHE S. 76.

AUSZUBILDENDE 1990

1.5 AUSZUBILDENDE NACH AUSBILDUNGSBERUFEN, GESCHLECHT UND LAENDERN

KENN- ZIF- FER	AUSBILDUNGSBERUF GESCHLECHT	BUN- DES- GEBIET	SCHLES- WIG- HOL- STEIN	HAM- BURG	NIE- DER- SACH- SEN	BREMEN	NORD- RHEIN- WEST- FALEN	HESSEN	RHEIN- LAND- PFALZ	BADEN- WUERT- TEMBERG	BAYERN	SAAR- LAND	BERLIN (WEST)
7242	HAFENSCHIFFER(IN)(IH)	5	-	5	-	-	-	-	-	-	-	-	-
	MAENNLICH	4	-	4	-	-	-	-	-	-	-	-	-
	WEIBLICH	1	-	1	-	-	-	-	-	-	-	-	-
7322	Dienstleistungsfachkraft I. Postbetrieb(OED)	6742	338	247	820	132	1544	630	339	1288	1155	72	177
	MAENNLICH	3656	191	130	544	80	897	279	182	591	612	43	107
	WEIBLICH	3086	147	117	276	52	647	351	157	697	543	29	70
7535	Fachgeh. I. Steuer- u. Wirt. Berat. Berufen(FB)	23496	1376	683	3514	336	6197	1772	1388	2729	4591	383	527
	MAENNLICH	4786	351	175	738	48	1478	402	249	493	651	81	130
	WEIBLICH	18700	1025	508	2776	288	4719	1370	1139	2236	3940	302	397
7743	Datenverarbeitungskaufmann(-kauffrau)(IH)	4695	188	277	337	106	1592	445	157	608	713	135	137
	MAENNLICH	3074	124	178	240	48	1055	277	87	401	454	90	110
	WEIBLICH	1621	64	99	97	58	537	168	60	207	259	45	27
7743	Datenverarbeitungskaufmann(-kauffrau)(HW) 1)	1	-	-	-	-	1	-	-	-	-	-	-
	MAENNLICH	1	-	-	-	-	1	-	-	-	-	-	-
	WEIBLICH	-	-	-	-	-	-	-	-	-	-	-	-
7810	Buero Gehilfe(-gehilfin)(IH)	11704	439	405	966	243	3436	1387	689	2534	882	64	559
	MAENNLICH	93	7	1	17	4	21	16	2	6	3	-	16
	WEIBLICH	11611	432	404	949	239	3415	1371	687	2528	879	64	543
7810	Buero Gehilfe(-gehilfin)(HW) 1)	36	5	27	-	-	2	-	-	-	2	-	-
	MAENNLICH	-	-	-	-	-	-	-	-	-	-	-	-
	WEIBLICH	36	5	27	-	-	2	-	-	-	2	-	-
7810	Buero Kaufmann(-kauffrau)(IH)	52264	2560	1326	6151	943	14804	4480	3755	6226	10535	668	806
	MAENNLICH	9938	449	276	1194	180	3103	1109	747	1036	1577	115	152
	WEIBLICH	42316	2111	1050	4957	763	11701	3371	3008	5190	8958	553	654
7810	Buero Kaufmann(-kauffrau)(HW) 4)	17239	437	149	2522	147	4316	1158	929	2329	4871	250	131
	MAENNLICH	3809	68	21	576	16	1100	317	233	570	848	42	18
	WEIBLICH	13430	369	128	1946	131	3216	841	696	1759	4023	208	113
7810	Buero Kraft(IH)(\$48 BBIG)	453	69	-	67	37	62	81	1	18	124	-	-
	MAENNLICH	242	32	-	40	19	22	41	1	13	74	-	-
	WEIBLICH	211	31	-	27	18	40	40	-	5	50	-	-
7810	Buero Praktiker(IN)(IH)(\$48 BBIG)	113	-	55	-	-	5	36	2	15	-	-	-
	MAENNLICH	66	-	36	-	-	2	19	1	8	-	-	-
	WEIBLICH	47	-	19	-	-	3	17	1	7	-	-	-
7811	Fachangestellte(r) f. Arbeitsfoerderung(OED)	1765	69	39	233	30	495	120	103	262	302	36	66
	MAENNLICH	541	27	10	95	10	149	30	38	68	86	13	15
	WEIBLICH	1214	42	29	138	20	346	90	65	194	216	23	51
7811	Angest. in der Versorgungsverwalt.(OED) 3)	21	-	-	21	-	-	-	-	-	-	-	-
	MAENNLICH	5	-	-	5	-	-	-	-	-	-	-	-
	WEIBLICH	16	-	-	16	-	-	-	-	-	-	-	-
7811	Justizangestellte(r)(OED)	3393	-	-	369	-	1767	590	-	598	-	10	58
	MAENNLICH	238	-	-	2	-	170	55	-	6	-	2	3
	WEIBLICH	3155	-	-	367	-	1597	535	-	592	-	8	56
7811	Sozialversicherungsfachangestellte(r)(OED)	10318	369	480	1186	146	2759	810	418	1328	1682	160	980
	MAENNLICH	4318	142	166	527	66	1271	343	200	569	665	86	293
	WEIBLICH	6000	227	314	659	80	1488	467	218	769	1017	74	687
7811	Verwaltungsfachangestellte(r)(OED)	14236	1310	250	2961	94	2774	1911	853	2051	1610	146	276
	MAENNLICH	3909	382	70	1029	20	776	566	301	276	392	42	55
	WEIBLICH	10327	928	180	1932	74	1998	1345	552	1775	1218	104	221
7811	Verwaltungsangestellte(r)(OED)(\$48 BBIG)	25	-	9	-	-	-	-	-	-	16	-	-
	MAENNLICH	14	-	3	-	-	-	-	-	-	11	-	-
	WEIBLICH	11	-	6	-	-	-	-	-	-	5	-	-
7812	Industriekaufmann(-kauffrau)(IH)	63216	1526	1069	6185	646	20216	5707	3117	11824	11223	692	1011
	MAENNLICH	24059	571	487	2509	295	8234	2248	1187	3968	3816	231	513
	WEIBLICH	39157	955	582	3676	351	11982	3459	1930	7856	7407	461	498
7812	Industriekaufmann(-kauffrau)(HW) 1)	9	-	3	-	-	3	-	-	-	-	3	-
	MAENNLICH	4	-	2	-	-	2	-	-	-	-	-	-
	WEIBLICH	5	-	1	-	-	1	-	-	-	-	3	-
7813	Rechtsanwaltsgehilfe(-gehilfin)(FB)	13400	69	681	581	53	3683	429	1529	2926	3006	473	-
	MAENNLICH	152	-	12	7	2	76	7	12	4	22	10	-
	WEIBLICH	13248	59	669	574	51	3607	422	1517	2922	2984	463	-
7813	Rechtsbeistandsgehilfe(-gehilfin)(FB) 3)	3	-	-	-	1	-	-	-	-	-	2	-
	MAENNLICH	-	-	-	-	-	-	-	-	-	-	-	-
	WEIBLICH	3	-	-	-	1	-	-	-	-	-	2	-
7813	Notargehilfe(-gehilfin)(FB)	720	-	68	-	-	288	1	142	18	151	52	-
	MAENNLICH	79	-	3	-	-	23	-	16	-	36	1	-
	WEIBLICH	641	-	65	-	-	265	1	126	18	115	51	-
7813	Patentanwaltsgelhilfe(-gehilfin)(FB)	131	-	2	-	-	32	6	-	27	59	-	4
	MAENNLICH	1	-	-	-	-	-	-	-	-	1	-	-
	WEIBLICH	130	-	2	-	-	32	6	-	27	58	-	4

FUSSNOTEN SIEHE S. 76.

AUSZUBILDENDE 1990

1.5 AUSZUBILDENDE NACH AUSBILDUNGSBERUFEN, GESCHLECHT UND LAENDERN

KENN- ZIF- FER	AUSBILDUNGSBERUF GESCHLECHT	BUN- DES- GEBIET	SCHLES WIG- HOL- STEIN	HAM- BURG	NIE- DER- SACH- SEN	BREMEN	NORD- RHEIN- WEST- FALEN	HESSEN	RHEIN- LAND- PFALZ	BADEN- WUERT- TEMBERG	BAYERN	SAAR- LAND	BERLIN (WEST)
7813	RECHTSANWALTS-U.NOTARGEHILFE(-IN)(FB)	10719	1430	-	2843	386	4087	1303	-	39	-	-	631
	MAENNLICH	165	23	-	42	7	74	12	-	-	-	-	7
	WEIBLICH	10554	1407	-	2801	379	4013	1291	-	39	-	-	624
7814	KFM(KFFR)(GRUNDSTUECKS-U.WOHNUNGSHIRT)(IH)	2090	146	224	222	45	604	171	50	221	196	23	188
	MAENNLICH	948	64	97	111	16	259	70	22	126	92	4	87
	WEIBLICH	1142	82	127	111	29	345	101	28	95	104	19	101
7819	WERKGEHILFE(-IN)(SCHMUCKWARENIND;USW)(IH)	94	-	-	-	-	-	-	-	94	-	-	-
	MAENNLICH	2	-	-	-	-	-	-	-	2	-	-	-
	WEIBLICH	92	-	-	-	-	-	-	-	92	-	-	-
7822	STENOSEKRETAER(IN),BUEROASSISTENT(IN)(OED)	774	-	-	-	-	39	735	-	-	-	-	-
	MAENNLICH	8	-	-	-	-	-	8	-	-	-	-	-
	WEIBLICH	766	-	-	-	-	39	727	-	-	-	-	-
8042	SCHORNSTEINFEGER(IN)(HW)	1410	90	12	203	26	304	115	107	156	317	31	49
	MAENNLICH	1351	88	12	202	24	282	111	101	149	304	30	48
	WEIBLICH	59	2	-	1	2	22	4	6	7	13	1	1
8232	ASSISTENT(IN) AN BIBLIOTHEKEN(OED)	486	-	43	85	-	191	35	28	104	-	-	-
	MAENNLICH	42	-	4	6	-	20	4	2	6	-	-	-
	WEIBLICH	444	-	39	79	-	171	31	26	98	-	-	-
8335	TEXTILMUSTERGESTALTER(IN)(IH)	189	1	-	14	2	95	9	-	29	39	-	-
	MAENNLICH	29	-	-	2	-	19	-	-	4	4	-	-
	WEIBLICH	160	1	-	12	2	76	9	-	25	35	-	-
8335	TEXTILMUSTERGESTALTER(IN)(HW) 1)	1	-	-	-	-	-	-	-	-	1	-	-
	MAENNLICH	-	-	-	-	-	-	-	-	-	-	-	-
	WEIBLICH	1	-	-	-	-	-	-	-	-	1	-	-
8339	FOTOGRAVURZEICHNER(IN)(IH)	123	-	-	4	-	52	-	-	46	21	-	-
	MAENNLICH	24	-	-	2	-	13	-	-	4	5	-	-
	WEIBLICH	99	-	-	2	-	39	-	-	42	16	-	-
8344	SCHILDER-U.LICHTREKLAMEHERSTELLER(IN)(HW)	1065	31	15	163	24	310	110	47	137	134	34	60
	MAENNLICH	662	20	9	104	10	197	71	34	77	81	18	41
	WEIBLICH	403	11	6	59	14	113	39	13	60	53	16	19
8362	SCHAUMERBEGESTALTER(IN)(IH)	3113	130	131	405	37	831	267	155	507	538	45	67
	MAENNLICH	604	27	16	79	13	196	57	28	75	86	12	15
	WEIBLICH	2509	103	115	326	24	635	210	127	432	452	33	52
8370	FOTOGRAF(IH)(HW)	2979	100	86	310	62	766	265	125	469	694	60	42
	MAENNLICH	1189	33	40	117	21	330	106	45	199	262	18	18
	WEIBLICH	1790	67	46	193	41	436	159	80	270	432	42	24
8382	PFERDEWIRT(IN)(LW)	1229	117	27	161	16	382	97	72	183	135	11	28
	MAENNLICH	345	25	6	46	2	140	27	6	45	36	2	10
	WEIBLICH	884	92	21	115	14	242	70	66	138	99	9	18
8561	ARZTHELFER(IN)(FB)	41975	1469	982	4801	540	12406	3065	2515	6574	7804	750	1069
	MAENNLICH	50	1	-	2	-	11	2	3	5	20	2	4
	WEIBLICH	41925	1468	982	4799	540	12395	3063	2512	6569	7784	748	1065
8562	ZAHNARZTHELFER(IN)(FB)	30687	1327	666	4664	437	7217	2615	1549	5134	6011	360	707
	MAENNLICH	21	-	2	-	-	1	2	2	-	7	-	7
	WEIBLICH	30666	1327	664	4664	437	7216	2613	1547	5134	6004	360	700
8563	TIERARZTHELFER(IN)(FB)	1776	70	45	257	22	576	109	109	206	286	18	78
	MAENNLICH	23	-	-	8	-	9	2	1	1	1	-	1
	WEIBLICH	1753	70	45	249	22	567	107	108	205	285	18	77
8762	SCHWIMMEISTERGEHILFE(-GEHILFIN)(OED)	897	63	1	220	5	280	65	33	145	57	17	11
	MAENNLICH	430	32	-	93	-	131	30	17	78	34	10	5
	WEIBLICH	467	31	1	127	5	149	35	16	67	23	7	6
9011	FRISEUR(IN)(HW)	48984	2085	1162	6744	636	13840	3989	3075	6954	8823	964	1712
	MAENNLICH	2813	101	82	304	49	858	267	144	393	431	53	131
	WEIBLICH	46171	1984	1080	6440	587	12982	3722	2931	6561	8392	911	1581
9113	KFM.GEHLF. IH HOTEL-U.GASTSTAETT.GEW.(IH)	1685	74	52	204	23	351	144	85	202	508	8	34
	MAENNLICH	529	19	19	64	9	95	46	22	76	169	1	9
	WEIBLICH	1156	55	33	140	14	256	98	63	126	339	7	25
9113	HOTELFACHMANN(-FACHFRAU)(IH)	20602	1064	569	2993	240	3989	1705	1141	3276	4930	169	526
	MAENNLICH	3213	129	115	244	52	667	371	187	543	740	21	144
	WEIBLICH	17389	935	454	2749	188	3322	1334	954	2733	4190	148	382
9122	RESTAURANTFACHMANN(-FACHFRAU)(IH)	6719	394	283	1084	144	1684	559	240	1076	944	60	251
	MAENNLICH	2609	152	145	274	56	664	239	94	373	467	15	130
	WEIBLICH	4110	242	138	810	88	1020	320	146	703	477	45	121
9133	FACHGEHILFE(-GEHILFIN) IM GASTGEWERBE(IH)	1425	50	3	239	47	158	136	80	306	254	11	141
	MAENNLICH	186	6	1	24	8	19	15	5	33	19	-	56
	WEIBLICH	1239	44	2	215	39	139	121	75	273	235	11	85
9133	HELPER(IN) IM GASTGEWERBE(IH)(§48 BBIG)	18	18	-	-	-	-	-	-	-	-	-	-
	MAENNLICH	6	6	-	-	-	-	-	-	-	-	-	-
	WEIBLICH	12	12	-	-	-	-	-	-	-	-	-	-

FUSSNOTEN SIEHE S. 76.

AUSZUBILDENDE 1990

1.5 AUSZUBILDENDE NACH AUSBILDUNGSBERUFEN, GESCHLECHT UND LAENDERN

KENN- ZIF- FER	AUSBILDUNGSBERUF GESCHLECHT	BUN- DES- GEBIET	SCHLES- WIG- HOL- STEIN	HAM- BURG	NIE- DER- SACH- SEN	BREMEN	NORD- RHEIN- WEST- FALEN	HESSEN	RHEIN- LAND- PFALZ	BADEN- WUERT- TEM- BERG	BAYERN	SAAR- LAND	BERLIN (WEST)
9211	HAUSHIRTSCHAFTER(IN)(HAUSM.)	6891	251	14	1446	69	2500	480	367	855	655	173	81
	MAENNLICH	61	3	-	17	2	10	8	3	1	4	3	10
	WEIBLICH	6830	248	14	1429	67	2490	472	364	854	651	170	71
9211	HAUSWIRTSCHAFTER(IN)(LW)	1509	133	1	382	1	165	42	38	249	497	1	-
	MAENNLICH	1	-	-	1	-	-	-	-	-	-	-	-
	WEIBLICH	1508	133	1	381	1	165	42	38	249	497	1	-
9231	HAUSH.-TECHN.BETRIEBSHEL.F.(HAUSW)(\$48 BBIG)	2782	952	35	106	80	229	403	466	684	321	61	45
	MAENNLICH	153	26	1	6	2	-	25	27	27	32	-	7
	WEIBLICH	2629	326	34	100	78	229	378	439	657	289	61	38
9321	TEXTILREINIGER(IN)(IH)	50	23	-	1	2	2	12	1	7	-	1	1
	MAENNLICH	27	18	-	-	-	2	5	-	1	-	1	-
	WEIBLICH	23	5	-	1	2	-	7	1	6	-	-	1
9321	TEXTILREINIGER(IN)(HW)	295	8	13	25	-	64	33	6	18	123	1	4
	MAENNLICH	125	2	5	10	-	29	12	4	9	51	1	2
	WEIBLICH	170	6	8	15	-	35	21	2	9	72	-	2
9321	TEXTILREINIGER-MERKER(IN)(HW)(\$42B HWO)	19	19	-	-	-	-	-	-	-	-	-	-
	MAENNLICH	9	9	-	-	-	-	-	-	-	-	-	-
	WEIBLICH	10	10	-	-	-	-	-	-	-	-	-	-
9342	GEBAEUDEREINIGER(IN)(HW)	1104	48	114	121	21	438	44	24	100	81	10	109
	MAENNLICH	923	41	83	105	19	379	31	17	78	66	8	86
	WEIBLICH	181	7	31	16	2	59	13	7	22	15	2	7
9350	VER-UND ENTSORGER(IN)(IH)	217	5	21	15	4	93	16	17	33	11	1	1
	MAENNLICH	190	4	14	14	3	85	11	17	30	10	1	1
	WEIBLICH	27	1	7	1	1	8	5	-	3	1	-	-
9350	VER-UND ENTSORGER(IN)(OED)	1117	65	30	287	12	277	79	84	95	127	11	50
	MAENNLICH	889	50	22	234	7	220	64	79	82	96	6	29
	WEIBLICH	228	15	8	53	5	57	15	5	13	31	5	21
	INSGESAMT	1476880	62702	38766	187949	20829	407555	124602	83316	223436	268580	24062	35093
	MAENNLICH	847069	35589	22109	106477	11769	236831	72024	48072	126265	153186	13885	20862
	WEIBLICH	629811	27113	16657	81472	9060	170724	52578	35244	97171	115394	10167	14231

- 1) Ausbildungsberuf des Ausbildungsbereichs Industrie und Handel, für den auch das Handwerk ausbildet und zuständige Stelle ist, aber im Verzeichnis der anerkannten Ausbildungsberufe (Ausgabe 1990) als Ausbildungsberuf des Handwerks nicht aufgeführt.
- 2) Stufenausbildung 2. Stufe.
- 3) Aufgehoben durch neue Ausbildungsordnung, deshalb im Verzeichnis der anerkannten Ausbildungsberufe (Ausgabe 1990) nicht mehr aufgeführt, aber als auslaufender Ausbildungsberuf noch besetzt.
- 4) Nichthandwerklicher Ausbildungsberuf, der als solcher in der

- Anlage A zur Handwerksordnung nicht aufgeführt ist, für den aber das Handwerk ausbildet und zuständige Stelle ist.
- 5) Nur in Berlin (West) anerkannt.
 - 6) In Berlin (West) nicht anerkannt.
 - 7) Stufenausbildung 1. Stufe.
 - 8) Stufenausbildung 3. Stufe.
 - 9) Vergleichbarer betrieblicher Ausbildungsgang ausserhalb des Geltungsbereichs des Berufsbildungsgesetzes.
 - 10) Im Verzeichnis der anerkannten Ausbildungsberufe (Ausgabe 1990) systematisch nicht nachgewiesen.

AUSZUBILDENDE 1990

1.6 AUSZUBILDENDE NACH BERUFSGRUPPEN, AUSBILDUNGSBERUFEN UND SCHULISCHER VORBILDUNG

KENN- ZIF- FER	BERUFSGRUPPE AUSBILDUNGSBERUF	INS- GESAMT	SCHULISCHE VORBILDUNG 1)										
			OHNE HAUPT- SCHUL- AB- 2) SCHLUSS	HAUPT- SCHUL- AB- SCHLUSS	REAL- SCHUL- GLEICHW. AB- 3) SCHLUSS	HOCH- SCHUL- FACHHOCH- SCHUL- REIFE 4)	BESUCH EINES (EINER)			SONST.	OHNE AN- GABE		
						SCHUL- BERUFS- GRUNDB.- JAHRES	BERUFS- FACH- SCHULE	BERUFS- VORB.- JAHRES					
01	LANDWIRTE												
0110	LANDWIRT(IN)(LW)	7379	182	1084	1382	927	3495	237	8	-	64		
0121	WINZER(IN)(LW)	501	4	161	190	69	61	13	1	-	2		
	ZUSAMMEN	7880	186	1245	1572	996	3556	250	9	-	66		
02	TIERZUECHTER,FISCHEREIBERUFE												
0210	TIERWIRT(IN)(LW)	179	10	47	38	28	33	9	1	-	13		
0215	FISCHWIRT(IN)(LW)	197	18	69	45	15	28	5	1	-	16		
	ZUSAMMEN	376	28	116	83	43	61	14	2	-	29		
04	LANDWIRTSCH.ARBEITSKRAEFTE, TIERPFLEGER												
0410	LANDWIRTSCHAFTSFACHWERKER(IN)(LW)(\$48 BBIG)	17	16	1	-	-	-	-	-	-	-		
0440	TIERPFLEGER(IN)(IH)	514	-	183	185	40	25	41	2	27	11		
	ZUSAMMEN	531	16	184	185	40	25	41	2	27	11		
05	GARTENBAUER												
0510	GAERTNER(IN)(LW)	14529	144	2990	4023	2698	3128	230	63	-	1253		
0510	GARTENBAUFACHWERKER(IN)(LW)(\$48 BBIG)	1116	640	265	-	-	31	1	60	-	119		
0510	WERKER(IN) IM GARTENBAU(LW)(\$48 BBIG)	75	5	10	-	-	-	-	-	-	60		
0531	FLORIST(IN)(IH)	8451	24	3055	2538	341	1513	702	59	197	12		
	ZUSAMMEN	24171	813	6330	6561	3039	4672	933	182	197	1444		
06	FORST-, JAGDBERUFE												
0613	REVIERJAEGER(IN)(LW)	34	-	13	6	6	2	5	-	-	2		
0621	FORSTWIRT(IN)(LW)	1851	44	947	373	147	234	23	1	-	82		
	ZUSAMMEN	1885	44	960	379	153	236	28	1	-	84		
07	BERGLEUTE												
0710	BERGMECHANIKER(IH)	1898	99	1356	254	14	44	41	20	31	39		
0710	BERG-U.MASCHINENMANN(IH)	910	243	555	17	-	6	11	39	19	20		
	ZUSAMMEN	2808	342	1911	271	14	50	52	59	50	59		
09	MINERALAUFBEREITER												
0910	AUFBEREITER IM BERGBAU(IH)	134	2	99	15	2	8	6	2	-	-		
	ZUSAMMEN	134	2	99	15	2	8	6	2	-	-		
10	STEINBEARBEITER												
1011	STEINMETZ(IN)(IH)	193	7	97	41	28	1	9	-	7	3		
1015	NATURSTEINSCHLEIFER(IN)(IH)	40	4	26	4	3	-	-	3	-	-		
1022	ACHATSCHLEIFER(IN)(IH)	8	1	6	-	-	-	-	-	1	-		
1022	DIAMANTSCHLEIFER(IN)(IH)	5	-	2	1	2	-	-	-	-	-		
1022	EDELSTEINSCHLEIFER(IN)(IH)	8	-	3	1	-	3	1	-	-	-		
1023	DIAMANTZIEHSTEINMACHER(IN)(IH)	6	-	6	-	-	-	-	-	-	-		
1024	EDELSTEINGRAVEUR(IN)(IH)	10	-	4	-	2	1	2	-	1	-		
	ZUSAMMEN	270	12	144	47	35	5	12	3	9	3		
11	BAUSTOFFHERSTELLER												
1120	BETONFERTIGTEILBAUER(IN)(IH)	176	7	103	10	5	30	9	7	2	3		
1120	BETONWERKER(IN)(IH)	1	-	1	-	-	-	-	-	-	-		
	ZUSAMMEN	177	7	104	10	5	30	9	7	2	3		
12	KERAMIKER												
1210	FIGURENKERAMFORMER(IN)(IH)	22	-	9	10	-	-	2	-	1	-		
1210	INDUSTRIEKERAMIKER(IN)(IH)	191	1	90	56	14	8	18	1	9	-		
1211	GIPSFORMENGIESSER(IN)(IH)	5	-	5	-	-	-	-	-	-	-		
1211	KERAMMODELLEINRICHTER(IN)(IH)	17	-	15	1	1	-	-	-	-	-		
1211	KERAMMODELLEUR(IN)(IH)	48	-	9	18	11	2	5	-	3	-		
	ZUSAMMEN	283	1	128	85	26	10	25	1	7	-		

FUSSNOTEN SIEHE S. 86.

AUSZUBILDENDE 1990

1.6 AUSZUBILDENDE NACH BERUFSGRUPPEN, AUSBILDUNGSBERUFEN UND SCHULISCHER VORBILDUNG

KENN- ZIF- FER	BERUFSGRUPPE AUSBILDUNGSBERUF	INS- GESAMT	SCHULISCHE VORBILDUNG 1)							
			OHNE HAUPT- SCHUL- AB- 2) SCHLUSS	HAUPT- SCHUL- AB- SCHLUSS	REAL- SCHUL-D. GLEICHW. AB- 3) SCHLUSS	HOCH- SCHUL-/ FACHHOCH- SCHUL- REIFE 4)	BESUCH EINES (EINER)			SONST.
						SCHUL- BERUFS- GRUNDB.- JAHRES	BERUFS- FACH- SCHULE	BERUFS- VORB.- JAHRES		
19	GLASMACHER									
1920	INDUSTRIEGLASFERTIGER(IN)(IH)	279	3	155	75	3	15	16	2	10
1921	GLASMACHER(IN)(IH)	49	7	31	6	-	4	-	-	-
1941	GLASAPPARATEBAUER(IN)(IH)	77	-	27	33	7	1	5	1	3
1941	THERMOMETERMACHER(IN)(IH)	4	-	1	1	-	-	-	-	1
1943	LEUCHTROEHLINGGLASBLAESER(IN)(IH)	36	-	7	18	5	1	5	-	-
1950	FLACHGLASVEREDLER(IN)(IH)	72	4	39	18	2	3	5	-	1
1953	GLASVEREDLER(IN)(IH)	3	-	3	-	-	-	-	-	-
1953	GLASGRAVEUR(IN)(IH)	5	-	3	2	-	-	-	-	-
1953	HOHLGLASFEINSCHLEIFER(IN)/KUGLER(IN)(IH)	12	-	6	5	-	1	-	-	-
1954	BRILLENOPTIKSCHLEIFER(IN)(IH)	48	-	19	18	4	-	7	-	-
1954	FEINOPTIKER(IN)(IH)	225	-	54	104	14	31	8	-	2
	ZUSAMMEN	810	14	355	280	35	56	46	3	17
14	CHEMIEARBEITER									
1410	CHEMIEBETRIEBSJUNGMERKER(IN)(IH)	613	6	336	193	11	18	33	6	10
1410	CHEMIEFACHARBEITER(IN)(IH)	4	-	3	-	-	-	1	-	-
1410	CHEMIKANT(IN)(IH)	5607	9	1468	3316	386	61	312	2	37
1419	PHARMAKANT(IN)(IH)	289	-	38	171	50	1	25	-	3
1421	CHEMIELABORJUNGMERKER(IN)(IH)	332	1	111	180	7	4	24	2	2
	ZUSAMMEN	6845	16	1956	3860	454	84	396	10	52
15	KUNSTSTOFFVERARBEITER									
1510	KUNSTSTOFF-FORMGEBER(IN)(IH)	3492	17	1787	1161	132	135	203	21	30
1514	GUMMI- UND KUNSTSTOFFAUSKLEIDER(IN)(IH)	17	-	12	4	-	1	-	-	-
	ZUSAMMEN	3509	17	1799	1165	132	136	203	21	30
16	PAPIERHERSTELLER,-VERARBEITER									
1612	PAPIERMACHER(IN)(IH)	1009	7	518	322	72	27	50	5	7
1621	VERPACKUNGSMITTELMECHANIKER(IN)(IH)	1017	4	459	310	37	60	83	6	37
1631	BUCHBINDER(IN)(IH)	728	3	349	252	18	19	58	7	22
	ZUSAMMEN	2754	14	1326	884	127	106	191	18	66
17	DRUCKER									
1711	SCHRIFTSETZER(IN)(IH)	2700	4	335	1091	711	172	306	7	70
1721	DRUCKVORLAGENHERSTELLER(IN)(IH)	3147	9	329	1052	1294	131	215	4	101
1723	DRUCKFORMHERSTELLER(IN)(IH)	1729	3	370	769	295	98	147	5	35
1729	STAHLROLLENSTECHEPERSONEN(IN)(IH)	7	-	5	-	1	-	-	-	-
1729	STEMPELMACHER(IN)(IH)	6	-	-	4	1	1	-	-	-
1730	DRUCKER(IN)(IH)	4996	18	1742	2054	418	231	389	31	101
1752	TEXTILVEREDLER(IN) - DRUCKEREI(IN)	39	-	19	10	3	3	3	-	1
1753	TAPETENDRUCKER(IN)(IH)	22	-	9	8	-	2	-	-	-
1754	SIEBDRUCKER(IN)(IH)	576	-	190	212	73	39	43	-	17
1761	REPROGRAF(IN)(IH)	237	1	52	84	48	14	16	1	20
	ZUSAMMEN	13459	35	3051	5284	2844	691	1122	48	345
18	HOLZAUFBER.,-WARENFERT.U.VERWANDTE BER.									
1811	HOLZBEARBEITUNGSMCHANIKER(IN)(IH)	574	13	349	93	17	49	29	8	12
1822	HOLZBILDHAUER(IN)(IH)	4	-	1	2	-	-	1	-	-
1891	BUERSTEN- UND PINSELMACHER(IN)(IH)	9	-	8	1	-	-	-	-	-
	ZUSAMMEN	587	13	358	96	17	49	30	8	12
19	METALLERZEUGER, WALZER									
1910	VERFAHRENSMECHANIKER(IN)	1817	24	1059	507	32	83	83	8	18
1910	HUETTENWERKER(IN)(\$48 BBIG)	44	16	27	1	-	-	-	-	-
1931	DRAHTZIEHER(IN)(IH)	78	5	64	5	-	2	-	-	2
	ZUSAMMEN	1839	45	1150	513	32	85	83	8	20
20	FORMER, FORMGIESSER									
2010	GIESSEREIWERKER(IN)(\$48 BBIG)	23	6	15	-	-	-	-	2	-
2020	GIESSEREIMECHANIKER(IN)	863	14	573	161	10	35	35	13	16
	ZUSAMMEN	886	20	588	161	10	35	35	15	16
21	METALLVERFORMER(SPANLOS)									
2122	METALLGEMEBEMACHER(IN)(IH)	11	1	4	2	-	1	2	1	-
2123	DRAHTWARENMACHER(IN)(IH)	4	-	2	1	-	-	-	-	1
2125	KABELJUNGMERKER(IN)(IH)	139	3	92	29	-	7	2	2	4
	ZUSAMMEN	154	4	98	32	-	8	4	3	5

FUSSNOTEN SIEHE S. 86.

AUSZUBILDENDE 1990

1.6 AUSZUBILDENDE NACH BERUFSGRUPPEN, AUSBILDUNGSBERUFEN UND SCHULISCHER VORBILDUNG

KENN- ZIF- FER	BERUFSGRUPPE AUSBILDUNGSBERUF	INS- GESAMT	SCHULISCHE VORBILDUNG 1)										
			OHNE HAUPT- SCHUL- AB- 2) SCHLUSS	HAUPT- SCHUL- AB- SCHLUSS	REAL- SCHUL- GLEICHW. AB- 3) SCHLUSS	HOCH- SCHUL-/ FACHHOCH- SCHUL- REIFE 4)	BESUCH EINES (EINER)			SONST.	OHNE AN- GABE		
						SCHUL- BERUFS- GRUNDB.- JAHRES	BERUFS- FACH- SCHULE	BERUFS- VORB.- JAHRES					
22	METALLVERFORMER (SPANEND)												
2200	WERKZEUGMASCHINENWERKER (IH) (\$48 BBIG)	20	4	12	-	-	1	-	1	2	-	-	-
2210	DREHER (IN) (EISEN UND METALL) (IH)	269	15	162	46	4	20	8	5	8	1	-	-
2210	ZERSPANUNGSMCHANIKER (IN)-DREHTECHNIK (IH)	10343	109	5726	3153	132	506	516	59	123	19	-	-
2210	WERKZEUGMASCHINENSPAN.-DREHEN (IH) (\$48 BBIG)	167	34	94	1	-	2	2	25	9	-	-	-
2212	REVOLVERDREHER (IN) (IH)	5	-	3	-	-	2	-	-	-	-	-	-
2212	ZERSPANUNGSMECH.-AUTOMAT.-DREHTECHNIK (IH)	1367	9	733	318	24	71	159	15	6	32	-	-
2220	WERKZEUGMASCHINENSPAN.-FRAESEN (IH) (\$48 BBIG)	94	14	46	1	-	1	-	26	6	-	-	-
2220	WERKZEUGMASCHINENSPAN.-PRODUKT. (IH) (\$48BBIG)	3	3	-	-	-	-	-	-	-	-	-	-
2221	FRAESER (IN) (IH)	136	6	100	15	-	2	6	4	3	-	-	-
2221	UNIVERSALFRAESER (IN) (IH)	67	1	43	18	-	3	1	1	-	-	-	-
2221	ZERSPANUNGSMCHANIKER (IN)-FRAESTECHNIK (IH)	3832	19	2015	1311	78	135	209	11	45	9	-	-
2240	BOHRER (IN) (IH)	6	-	3	2	-	-	1	-	-	-	-	-
2241	BOHRWERKREHER (IN) (IH)	23	-	14	8	1	-	-	-	-	-	-	-
2250	METALLSCHLEIFER (IN) (IH)	18	4	11	-	-	-	1	2	-	-	-	-
2250	UNIVERSALSCHLEIFER (IN) (IH)	8	1	6	1	-	-	-	-	-	-	-	-
2250	ZERSPANUNGSMCHANIKER (IN)-SCHLEIFTECH. (IH)	650	2	384	199	8	18	22	7	9	1	-	-
2259	SCHLEIFER (IN) (IH)	54	3	39	6	-	3	1	1	1	-	-	-
	ZUSAMMEN	17062	224	9391	5079	247	764	926	157	212	62	-	-
23	METALLOBERFL., BEARB., -VERGUET., -BESCHICHT.												
2311	VORPOLIERER (IN) (SCHMUCK-U. KLEINGERAET.) (IH)	9	1	8	-	-	-	-	-	-	-	-	-
2312	FEINPOLIERER (IN) (IH)	98	-	73	3	-	2	2	2	2	12	-	-
2321	FLACHGRAVEUR (IN) (IH)	33	-	16	7	2	4	2	1	1	-	-	-
2323	ZISELEUR (IN) (IH)	22	-	6	9	2	-	4	1	-	-	-	-
2331	UNIVERSALHAERTER (IN) (IH)	59	-	38	11	2	1	6	-	1	-	-	-
2342	GALVANI SEUR (IN) (IH)	309	1	110	120	28	9	24	6	3	8	-	-
2359	EMAILSCHRIFTENMALER (IN) (IH)	4	-	-	2	-	-	2	-	-	-	-	-
	ZUSAMMEN	534	2	251	152	34	16	42	9	7	21	-	-
24	METALLVERBINDER												
2410	SCHWEISSWERKER (IN) (IH) (\$48 BBIG)	16	5	9	-	-	-	-	1	1	-	-	-
2410	ELEKTRO-U. SCHUTZGASSCHWEISS. (IH) (\$48 BBIG)	1	1	-	-	-	-	-	-	-	-	-	-
2410	SCHWEISSER (IN) (IH) (\$48 BBIG)	3	-	3	-	-	-	-	-	-	-	-	-
2412	SCHMELZSCHWEISSER (IN) (IH)	1379	81	968	186	8	63	18	28	23	4	-	-
	ZUSAMMEN	1399	87	980	186	8	63	18	29	24	4	-	-
25	SCHMIEDE												
2510	SCHMIED (IN) (IH)	1	-	1	-	-	-	1	-	1	-	-	-
2515	FEDERMACHER (IN) (IH)	39	5	30	2	-	-	1	-	-	-	-	-
2520	ANLAGENMECHANIKER (IN)-APPARATETECHNIK (IH)	1265	9	765	317	26	71	57	10	16	4	-	-
2521	KESSEL- UND BEHAELTERBAUER (IN) (IH)	21	-	15	2	-	2	2	-	-	-	-	-
2522	KUPFERSCHMIED (IN) (IH)	7	-	2	4	-	1	-	-	-	-	-	-
	ZUSAMMEN	1333	14	803	325	26	74	60	10	17	4	-	-
26	FEINBLECHNER, INSTALLATEURE												
2610	FEINBLECHNER (IN) (IH)	26	-	13	10	-	1	-	-	1	1	-	-
2610	KONSTRUKTIONSMCHANIK. -FEINBLECHBAUTECH. (IH)	3573	45	2129	1021	66	108	145	28	18	13	-	-
2614	FLUGGERAETBAUER (IN) (IH)	805	-	214	482	84	2	19	-	2	2	-	-
2620	ROHRINSTALLATEUR (IN) (IH)	66	-	49	11	1	4	-	-	-	-	-	-
2630	ANLAGENMECHANIKER (IN)-VERSORGUNGSTECH. (IH)	3511	32	1901	1016	67	284	155	31	21	4	-	-
2631	ROHRLEITUNGSBAUER (IH)	288	7	161	49	5	51	6	4	3	2	-	-
2631	ROHRNETZBAUER (IN) (IH)	93	2	51	28	1	4	4	-	1	2	-	-
2632	HOCHDRUCKROHRSCHLOSSER (IN) (IH)	12	1	5	3	-	3	-	-	-	-	-	-
	ZUSAMMEN	8374	88	4523	2620	224	457	329	63	46	24	-	-
27	SCHLOSSER												
2700	METALLBEARBEITER (IN)-SCHLOSSER (IH) (\$48 BBIG)	1	-	1	-	-	-	-	-	-	-	-	-
2700	SCHLOSSER-FACHWERKER (IN) (IH) (\$48 BBIG)	22	1	17	-	-	-	-	-	4	-	-	-
2700	SCHLOSSERWERKER (IN) (IH) (\$48 BBIG)	8	-	6	-	-	-	-	-	2	-	-	-
2710	BAUSCHLOSSER (IN) (IH)	213	11	144	11	3	14	15	13	2	-	-	-
2710	KONSTRUKTIONSMECH.-AUSRUESTUNGSTECH. (IH)	2492	113	1457	497	36	122	84	64	87	32	-	-
2713	SCHLOSS- UND SCHLUESSELMACHER (IN) (IH)	1	-	-	-	-	-	-	-	-	1	-	-
2714	MODELLSCHLOSSER (IN) (IH)	275	1	134	106	11	10	12	1	-	-	-	-
2721	BLECHSCHLOSSER (IN) (IH)	100	2	55	20	1	9	7	3	2	1	-	-
2723	KUNSTSTOFFSCHLOSSER (IN) (IH)	420	2	225	133	13	8	29	6	4	-	-	-
2730	MASCHINENSCHLOSSER (IN) (IH)	4109	30	2417	1161	64	230	148	20	30	9	-	-
2740	INDUSTRIEMECHANIK.-MASCH.-U. SYSTEMTECH. (IH)	28526	137	12472	10973	1359	1549	1592	115	249	80	-	-
2740	BETRIEBSSCHLOSSER (IN) (IH)	1220	100	675	170	20	124	49	51	24	7	-	-
2740	INDUSTRIEMECHANIKER (IN)-BETRIEBSTECHNIK (IH)	28430	327	14246	9964	805	1378	1251	162	222	75	-	-
2750	KONSTRUKTIONSMECH.-METALL-U. SCHIFFBAUT. (IH)	3723	48	2283	733	70	322	164	53	40	10	-	-
2751	STAHLBAUSCHLOSSER (IN) (IH)	189	4	115	30	1	32	2	3	2	-	-	-
2752	SCHIFFBAUER (IN) (IH)	4	-	3	1	-	-	-	-	-	-	-	-
	ZUSAMMEN	69733	776	34250	23799	2383	3798	3353	491	668	215	-	-

FUSSNOTEN SIEHE S. 86.

AUSZUBILDENDE 1990

1.6 AUSZUBILDENDE NACH BERUFSGRUPPEN, AUSBILDUNGSBERUFEN UND SCHULISCHER VORBILDUNG

KENN- ZIF- FER	BERUFSGRUPPE AUSBILDUNGSBERUF	INS- GESAMT	SCHULISCHE VORBILDUNG 1)							SONST.	OHNE AN- GABE
			OHNE HAUPT- SCHUL- AB- 2) SCHLUSS	HAUPT- SCHUL- AB- SCHLUSS	REAL- SCHUL-D- GLEICHW. AB- 3) SCHLUSS	HOCH- SCHUL-/ FACHHOCH- SCHUL- REIFE 4)	BESUCH EINES (EINER)				
							SCHUL. BERUFS- GRUNDB.- JAHRES	BERUFS- FACH- SCHULE	BERUFS- VORB.- JAHRES		
28	MECHANIKER										
2811	KFZ.-SCHLOSSER(IN)(INSTANDSETZUNG)(IH)	264	13	174	49	2	12	5	5	-	4
2811	AUTOMOBILMECHANIKER(IN)(IH)	4014	18	1761	1645	291	131	119	14	30	5
2831	FLUGGERAETMECHANIKER(IN)(IH)	1248	2	354	648	142	37	54	1	9	1
2833	FLUGTRIEBWERKMECHANIKER(IN)(IH)	274	-	59	157	46	7	7	-	3	-
2840	FEINMECHANIKER(IN)(IH)	365	2	183	134	7	24	13	1	1	-
2840	INDUSTRIEMECHANIK.-GERAETE-U.FEINWERKT.(IH)	12322	37	5314	4880	522	416	1007	64	66	16
2843	CHIRURGIEMECHANIKER(IN)(IH)	8	1	2	4	1	-	-	-	-	-
2843	WERKZEUGMECHANIKER(IN)-INSTRUMENTENTECH.(IH)	140	-	65	39	6	2	28	-	-	-
2845	SYSTEMMACHER(IN)(GENEHR-)(IH)	3	-	2	1	-	-	-	-	-	-
2850	MECHANIKER(IN)(IH)	1293	6	809	322	20	65	56	4	7	4
2850	INDUSTRIEMECHANIKER(IN)-PRODUKTIONSTECH.(IH)	7044	34	2840	3022	365	389	321	24	41	8
2859	GERAETEZUSAMMENSETZER(IN)(IH)	4	-	4	-	-	-	-	-	-	-
2859	MASCHINENZUSAMMENSETZER(IN)(IH)	3	-	1	1	-	-	-	1	-	-
2859	TEILEZURICHTER(IN)(IH)	1939	187	1197	142	6	200	28	114	57	8
2865	UHRMACHER(IN)(IH)	11	-	2	5	-	-	4	-	-	-
	ZUSAMMEN	28932	300	12767	11049	1408	1278	1642	228	214	46
29	WERKZEUGMACHER										
2910	WERKZEUGMACHER(IN)(IH)	2304	19	1272	729	47	115	85	8	22	7
2910	WERKZEUGMECHANIKER(IN)-STANZ-U.UMFORMT.(IH)	13131	51	5446	5369	650	521	879	47	126	42
2912	STAHLFORMENBAUER(IN)(IH)	411	2	226	129	8	29	9	2	3	3
2912	WERKZEUGMECHANIKER(IN)-FORMENTECHNIK(IH)	5157	12	2183	2067	226	205	367	16	62	19
2915	PRAEGEWALZENGRABEUR(IN)(IH)	9	-	3	4	1	-	-	-	1	-
2915	STAHLGRAVEUR(IN)(IH)	37	-	11	18	2	-	4	-	1	1
	ZUSAMMEN	21049	84	9141	8316	934	870	1344	73	215	72
30	METALLFEINBAUER UND ZUGEORDNETE BERUFE										
3011	GUERTLER(IN)(IH)	24	-	11	9	3	-	1	-	-	-
3013	SCHERENMONTEUR(IN)(IH)	4	-	4	-	-	-	-	-	-	-
3021	GOLDSCHMIED(IN)(IH)	278	2	134	76	25	9	14	-	-	18
3021	JUWELENGOLDSCHMIED(IN)(IH)	78	-	28	25	12	6	7	-	-	-
3021	SILBERSCHMIED(IN)(IH)	9	-	4	4	-	1	-	-	-	-
3022	SCHMUCKSTEINFASSER(IN)(IH)	64	1	30	12	2	4	4	-	-	9
3051	KLAVIER- UND CEMBALOBAUER(IN)(IH)	110	-	15	37	41	8	3	-	2	-
3052	ORGEL- UND HARMONIUMBAUER(IN)(IH)	19	-	2	9	4	2	1	-	6	-
3053	METALLBLASINSTRUMENTENMACHER(IN)(IH)	12	-	3	3	5	2	2	-	-	-
3055	HOLZBLASINSTRUMENTENMACHER(IN)(IH)	8	-	1	1	4	-	2	-	-	-
3064	BIOLOGIEMODELLMACHER(IN)(IH)	3	-	3	-	-	-	-	-	-	-
	ZUSAMMEN	609	3	235	176	96	30	34	-	8	27
31	ELEKTRIKER										
3110	ELEKTROANLAGENINSTALLATEUR(IN)(IH)	74	2	49	17	1	-	5	-	-	-
3110	ENERGIEANLAGENELEKTRONIKER(IN)(IH)	1167	4	380	557	32	34	52	4	80	24
3110	ENERGIEELEKTRONIKER(IN)-ANLAGENTECHNIK(IH)	13477	26	3987	7960	741	270	956	18	91	28
3110	ELEKTROWERKER(IN)(IH)(\$48 BBIG)	5	-	4	1	-	-	-	-	-	-
3114	KRAFTFAHRZEUGELEKTRIKER(IN)(IH)	290	-	111	127	11	22	16	-	2	1
3115	ENERGIEELEKTRONIKER(IN)-BETRIEBSTECHNIK(IH)	19654	42	5098	11057	1396	670	1177	19	143	52
3116	INDUSTRIELEKTRONIKER(IN)-PRODUKTIONST.(IH)	3886	4	701	2336	360	180	269	-	31	5
3120	FERNHELDELEKTRONIKER(IN)(IH)	15	-	7	6	-	1	-	-	-	-
3120	KOMMUNIKATIONSELEKTRONIK.-TELEKOMM.TECH.(OED)	16221	-	3004	11292	1216	176	519	7	-	1
3120	FERNHELDEINSTALLATEUR(IN)(IH)	2	-	1	-	-	-	-	-	-	-
3120	KOMMUNIKATIONSELEKTRONIK.-TELEKOMM.TECH.(IH)	3156	2	431	2334	275	12	91	2	7	2
3130	ELEKTROMASCHINENMONTEUR(IN)(IH)	39	1	12	19	-	5	-	-	-	-
3130	ELEKTROMASCHINENMONTEUR(IN)(IH)	684	-	224	307	18	7	16	3	9	-
3140	ELEKTROGERAETEMECHANIKER(IN)(IH)	34	-	21	7	-	2	6	-	-	-
3140	ELEKTROGERAETEZUSAMMENBAUER(IN)(\$48 BBIG)	61	7	33	-	1	6	1	9	4	-
3142	ENERGIEGERAETEELEKTRONIKER(IN)(IH)	392	1	104	174	18	8	28	-	24	35
3142	FEINGERAETEELEKTRONIKER(IN)(IH)	88	-	54	32	4	1	7	-	-	-
3142	INDUSTRIELEKTRONIKER(IN)-GERAETETECHNIK(IH)	7539	6	1381	4502	641	250	697	6	48	8
3143	INFORMATIONSELEKTRONIKER(IN)(IH)	229	-	40	104	32	16	17	-	11	3
3143	NACHRICHTENGERAETEMECHANIKER(IN)(IH)	87	2	59	19	4	1	2	-	-	-
3143	KOMMUNIKATIONSELEKTRONIK.-INFORMATIONST.(IH)	8458	7	1053	5185	1179	303	583	7	137	4
3153	FUNKLEKTRONIKER(IN)(IH)	172	-	40	86	9	13	18	-	4	2
3153	KOMMUNIKATIONSELEKTRONIK.-FUNKTECHNIK(IH)	2618	2	355	1412	270	271	290	-	17	1
	ZUSAMMEN	78252	106	16549	47535	6208	2243	4755	75	608	173
32	MONTIERER UND METALLBERUFE, A.N.G.										
3229	INDUSTRIEMERKER(IN)(IH)(\$48 BBIG)	9	-	2	1	-	3	2	1	-	-
3237	INDUSTRIEFACHHELPER(IN)(IH)(\$48 BBIG)	48	6	26	-	-	-	5	11	-	-
3237	METALLBEARBEITER(IN)(IH)(\$48 BBIG)	730	145	432	2	-	23	3	95	21	9
3237	METALLFEINBEARBEITER(IN)(IH)(\$48 BBIG)	177	15	111	-	-	5	1	25	20	-
3237	METALLWERKER(IN)(IH)(\$48 BBIG)	186	51	97	-	-	2	1	26	7	2
3237	PRODUKTIONSFACHARB.-METALL(IH)(\$48 BBIG)	15	-	15	-	-	-	-	-	-	-
3238	MASCHINENWERKER(IN)(IH)(\$48 BBIG)	7	-	4	-	-	3	-	-	-	-
	ZUSAMMEN	1172	217	687	3	-	36	12	158	48	11

FUSSNOTEN SIEHE S. 86.

AUSZUBILDENDE 1990

1.6 AUSZUBILDENDE NACH BERUFSGRUPPEN, AUSBILDUNGSBERUFEN UND SCHULISCHER VORBILDUNG

KENN- ZIF- FER	BERUFSGRUPPE AUSBILDUNGSBERUF	INS- GESAMT	SCHULISCHE VORBILDUNG 1)								
			OHNE HAUPT- SCHUL- AB- 2) SCHLUSS	HAUPT- SCHUL- AB- SCHLUSS	REAL- SCHUL-D. GLEICHN. AB- 3) SCHLUSS	HOCH- SCHUL-/ FACHHOCH SCHUL- REIFE 4)	BESUCH EINES (EINER)			SONST.	OHNE AN- GABE
						SCHUL- BERUFS- GRUENDB.- JAHRES	BERUFS- FACH- SCHULE	BERUFS- VORB.- JAHRES			
33	SPINNBERUFE										
3314	TEXTILMASCHINENFUEHRER(IN)-SPINNEREI(IH)	369	31	192	37	1	62	27	9	10	-
3316	TEXTILMECHANIKER(IN)-SPINNEREI(IH)	66	-	39	11	1	4	2	-	7	2
	ZUSAMMEN	435	31	231	48	2	66	29	9	17	2
34	TEXTILHERSTELLER										
3414	MUSTERPROGRAMMIERER(IN)-WEBEREI(IH)	1	-	1	-	-	-	-	-	-	-
3421	TEXTILMECHANIKER(IN)-BANDWEBEREI(IH)	39	-	18	12	1	2	4	-	2	-
3421	TEXTILMASCHINENFUEHRER(IN)-WEBEREI(IH)	839	26	531	140	13	49	48	16	10	6
3424	TEXTILSTOPFER(IN)(IH)	98	3	52	6	-	14	20	-	3	-
3426	TEXTILMECHANIKER(IN)-WEBEREI(IH)	185	1	91	39	4	9	15	1	25	-
3431	TEXTILMASCHINENFUEHRER(IN)-TUFTING(IH)	43	-	26	9	-	6	2	-	-	-
3436	TEXTILMECHANIKER(IN)-TUFTING(IH)	14	1	7	3	-	-	2	-	1	-
3441	TEXTILMASCHINENFUEHRER(IN)-MASCHENIND.(IH)	132	3	82	27	4	4	6	-	4	2
3446	TEXTILMECH.-STRICKEREI U. WIRKEREI(IH)	72	-	28	27	3	2	9	1	2	-
3446	TEXTILMECH.-STUENPF-U. FEINSTR. STRICK.(IH)	17	-	10	5	1	1	-	-	-	-
3446	TEXTILMECH.-KETTEN-U. RASCHELNIRKEREI(IH)	17	-	3	9	2	1	2	-	-	-
3451	TEXTILMASCHINENFUEHRER(IN)-VLIESSTOFF(IH)	30	-	17	4	1	1	4	1	2	-
3451	TEXTILMECHANIKER(IN)-VLIESSTOFF(IH)	29	2	12	7	2	-	4	-	2	-
3469	SCHMUCKTEXTILHERSTELLER(IN)(IH)	49	-	40	6	2	-	1	-	-	-
	ZUSAMMEN	1565	36	918	294	33	89	117	19	51	8
35	TEXTILVERARBEITER										
3510	BEKLEIDUNGSSCHNEIDER(IN)(IH)	1992	28	859	429	202	95	221	30	84	44
3520	BEKLEIDUNGSNAEHER(IN)(IH)	1784	66	982	219	68	92	170	76	90	21
3520	BEKLEIDUNGSFERTIGER(IN)(IH)	4048	163	2307	482	157	187	377	148	189	38
3529	BEKLEIDUNGSTEILENAEHER(IN)(IH)(\$48 BBIG)	4	1	3	-	-	-	-	-	-	-
3544	TAPISSERIST(IN)(IH)	3	-	1	-	1	-	1	-	-	-
3551	MODIST(IN)(IH)	12	-	11	1	-	-	-	-	-	-
3553	MUETZENNAEHER(IN)(IH)	2	-	-	-	-	-	2	-	-	-
3561	KRAWATTENNAEHER(IN)(IH)	6	-	6	-	-	-	-	-	-	-
3563	KUNSTST.-U. SCHWERGEBEWEKONFEKTIONAER(IN)(IH)	67	2	35	16	1	1	10	-	2	-
	ZUSAMMEN	7918	260	4204	1147	429	375	781	254	365	103
36	TEXTILVEREDLER										
3610	TEXTILVEREDLER(IN)-FAERBEREI(IH)	140	-	66	38	19	4	12	2	5	-
3620	TEXTILMASCHINENFUEHRER(IN)-VEREDLUNG(IH)	496	15	270	90	27	31	48	8	6	1
3622	TEXTILVEREDLER(IN)-APPRETUR(IH)	29	1	14	11	-	1	2	-	-	-
3622	TEXTILVEREDLER(IN)-BESCHICHTUNG(IH)	4	-	4	-	-	-	-	-	-	-
	ZUSAMMEN	669	16	354	139	40	36	62	10	11	1
37	LEDERHERSTELLER, LEGER-U. FELLVERARBEITER										
3711	GERBER(IN)(IH)	74	-	31	30	6	-	5	-	2	-
3730	SCHUHFERTIGER(IN)(IH)	189	2	93	35	21	7	25	5	1	-
3735	SCHUH- UND LEDERWARENSTEPPER(IN)(IH)	156	2	117	11	-	7	14	5	11	-
3741	SATTLER(IN)(IH)	17	-	9	2	3	-	-	2	1	-
3742	FEINSATTLER(IN)(IH)	5	-	3	1	-	-	1	-	-	-
3751	TAESCHNER(IN)(IH)	163	3	77	27	18	9	17	6	6	-
3781	PELZVEREDLER(IN)(IH)	2	-	-	-	1	1	-	-	-	-
3782	KUERSCHNER(IN)(IH)	1	-	-	-	1	-	-	-	-	-
	ZUSAMMEN	607	7	330	106	50	24	62	18	10	-
39	BACK-, KONDITORWARENHERSTELLER										
3911	BAECKER(IN)(IH)	6	1	5	-	-	-	-	-	-	-
	ZUSAMMEN	6	1	5	-	-	-	-	-	-	-
40	FLEISCH-, FISCHVERARBEITER										
4010	FLEISCHER(IN)(IH)	241	15	156	42	3	4	16	3	1	1
	ZUSAMMEN	241	15	156	42	3	4	16	3	1	1
41	SPEISENBEREITER										
4110	KOCH(KOECHIN)(IH)	20407	198	10172	5432	853	616	2266	161	626	83
4115	BEIKOCH(BEIKOECHIN)(IH)(\$48 BBIG)	78	35	20	-	-	1	1	5	16	-
	ZUSAMMEN	20485	233	10192	5432	853	617	2267	166	642	83

FUSSNOTEN SIEHE S. 86.

AUSZUBILDENDE 1990

1.6 AUSZUBILDENDE NACH BERUFSGRUPPEN, AUSBILDUNGSBERUFEN UND SCHULISCHER VORBILDUNG

KENN- ZIF- FER	BERUFSGRUPPE AUSBILDUNGSBERUF	INS- GESAMT	SCHULISCHE VORBILDUNG 1)							SONST.	OHNE AN- GABE
			OHNE HAUPT- SCHUL- AB- 2) SCHLUSS	HAUPT- SCHUL- AB- SCHLUSS	REAL- SCHUL- D- GLEICHN. AB- 3) SCHLUSS	HOCH- SCHUL- -/ FACHHOCH SCHUL- REIFE 4)	BESUCH EINES (EINER)				
						SCHUL- BERUFS- GRUNDB.- JAHRES	BERUFS- FACH- SCHULE	BERUFS- VORB.- JAHRES			
42	GETRAENKE-,GENUSSMITTELHERSTELLER										
4211	WEINKUEFER(IN)(IH)	129	4	57	43	10	1	12	-	2	
4220	BRAUER(IN) UND MAELZER(IN)(IH)	923	2	293	305	239	11	53	5	15	
4231	BRENNER(IN)(IH)	11	-	4	3	2	-	-	-	2	
4231	BRENNER(IN)(LANDW.)(LW)	3	-	3	-	-	-	-	-	-	
4231	DESTILLATEUR(IN)(IH)	13	-	2	8	2	-	1	-	-	
4239	FACHKRAFT FUER FRUCHTSAFTTECHNIK(IH)	63	-	20	15	8	3	14	1	2	
	ZUSAMMEN	1142	6	379	374	261	15	80	6	21	
43	UEBRIGE ERNAEHRUNGSBERUFE										
4311	MOLKEREIFACHMANN(-FACHFRAU)(LW)	574	5	223	221	62	13	41	1	-	
4321	MUELLER(IN)(IH)	75	-	37	20	3	4	8	2	1	
4329	FACHKRAFT FUER LEBENSMITTELTECHNIK(IH)	597	-	164	252	37	8	95	4	22	
4334	FACHKRAFT FUER SUESSWARENTECHNIK(IH)	107	-	41	39	6	2	18	-	1	
	ZUSAMMEN	1353	5	465	542	108	27	162	7	24	
44	MAURER, BETONBAUER										
4410	HOCHBAUFACHARBEITER(IH)	495	26	353	46	8	31	5	11	6	
4410	MAURER(IH)	1566	45	918	206	43	244	35	30	36	
4413	FEUERUNGS- UND SCHORNSTEINBAUER(IH)	59	2	36	17	1	1	1	1	-	
4420	BETON- UND STAHLBETONBAUER(IH)	2206	43	1305	388	80	248	73	30	30	
4420	BETONBAUER(IH)	3	-	2	-	1	-	-	-	-	
	ZUSAMMEN	4329	116	2614	657	133	524	114	72	72	
45	ZIMMERER, DACHDECKER, GERUESTBAUER										
4511	AUSBAUFACHARBEITER(IH)	89	1	51	24	3	1	2	1	3	
4511	ZIMMERER(IH)	350	5	129	92	37	72	5	3	7	
4512	SCHIFFSZIMMERER(-ZIMMERIN)(IH)	12	-	6	4	1	-	-	-	1	
	ZUSAMMEN	450	6	186	120	41	73	7	4	11	
46	STRASSEN-, TIEFBAUER										
4620	STRASSENBAUER(IH)	1198	42	705	132	26	184	33	24	27	
4620	TIEFBAUFACHARBEITER(IH)	309	14	187	28	3	42	6	8	9	
4630	GLEISBAUER(IH)	686	21	512	55	4	36	12	28	18	
4652	WASSERBAUWERKER(OED)	213	3	107	58	8	32	1	-	4	
4652	BRUNNENBAUER(IH)	18	-	13	3	1	1	-	-	-	
4653	KANALBAUER(IH)	215	9	140	38	4	9	5	4	6	
	ZUSAMMEN	2639	89	1664	314	46	304	57	64	60	
48	BAUUSSTATTER										
4820	KLEBEABDICHTER(IH)	48	8	32	6	-	-	-	-	2	
4820	ISOLIERMONTEUR(IH)	1	-	1	-	-	-	-	-	-	
4820	ISOLIERER(IN)(IH)	698	5	464	154	4	26	30	6	8	
4821	TROCKENBAUMONTEUR(IH)	100	8	65	17	2	6	-	-	2	
4821	ASPHALTBAUER(IH)	24	-	20	2	-	1	-	-	1	
4830	FLIESEN-, PLATTEN- UND MOSAIKLEGER(IH)	4	-	2	-	-	2	-	-	-	
4861	ESTRICHLEGER(IH)	1	-	-	-	-	1	-	-	-	
	ZUSAMMEN	876	21	584	178	6	36	30	6	12	
49	RAUMUSSTATTER, POLSTERER										
4920	POLSTERER(POLSTERIN)(IH)	488	19	342	43	10	29	21	10	12	
4922	FAHRZEUGPOLSTERER(-POLSTERIN)(IH)	342	8	214	79	2	13	22	1	2	
	ZUSAMMEN	830	27	556	122	12	42	43	11	14	
50	TISCHLER, MODELLBAUER										
5010	HOLZMECHANIKER(IN)(IH)	2758	57	1271	488	113	542	166	44	59	
5010	HOLZBEARBEITER(IN)(IH)(\$48 BBIG)	65	11	45	-	-	4	-	-	4	
5010	HOLZFACHWERKER(IN)(IH)(\$48 BBIG)	20	8	9	-	-	-	-	1	2	
5021	MODELLTISCHLER(IN)(IH)	898	2	332	363	61	83	33	4	8	
5031	FAHRZEUGSTELLMACHER(IN)(IH)	33	-	5	24	2	-	2	-	-	
5041	BOOTSBAUER(IN)(IH)	33	-	19	8	6	-	-	-	-	
5044	LEICHTFLUGZEUGBAUER(IN)(IH)	12	-	2	7	2	-	1	-	-	
	ZUSAMMEN	3819	78	1883	890	184	639	202	49	73	
51	MALER, LACKIERER UND VERWANDTE BERUFE										
5121	LACKIERER(IN)(HOLZ UND METALL)(IH)	635	13	438	103	4	23	30	8	13	

FUSSNOTEN SIEHE S. 86.

AUSZUBILDENDE 1990

1.6 AUSZUBILDENDE NACH BERUFSGRUPPEN, AUSBILDUNGSBERUFEN UND SCHULISCHER VORBILDUNG

KENN- ZIF- FER	BERUFSGRUPPE AUSBILDUNGSBERUF	INS- GESAMT	SCHULISCHE VORBILDUNG 1)							SONST.	OHNE AN- GABE
			OHNE HAUPT- SCHUL- AB- 2) SCHLUSS	HAUPT- SCHUL- AB- SCHLUSS	REAL- SCHUL-O. GLEICHM. AB- 3) SCHLUSS	HOC- SCHUL-/ FACHHOCH- SCHUL- REIFE 4)	BESUCH SCHUL. BERUFS- GRUNDB.- JAHRES	EINES (FINER) BERUFS- FACH- SCHULE	BERUFS- VORB.- JAHRES		
5140	GLAS- UND KERAMMALER(IN)(IH)	147	-	76	42	14	4	8	-	2	1
5141	KERAMMALER(IN)(IH)	1	-	-	-	-	-	-	-	1	-
	ZUSAMMEN	783	13	514	145	18	27	38	8	16	4
52	WARENPRUEFER, VERSANDFERTIGMACHER										
5211	GUETEP RUEFER(IN)(IH)(\$48 BBIG)	164	4	22	3	-	-	-	-	135	-
5223	HANDELSFACHPACKER(III)(IH)	2628	62	1577	359	29	152	314	39	89	7
5229	LAGERFACHHELPER(IN)(IH)(\$48 BBIG)	1	-	1	-	-	-	-	-	-	-
	ZUSAMMEN	2793	66	1600	362	29	152	314	39	224	7
54	MASCHINISTEN UND ZUGEHORIGE BERUFE										
5491	AUTOMATENEINRICHTER(III)(IH)	62	-	33	16	5	1	1	-	1	5
	ZUSAMMEN	62	-	33	16	5	1	1	-	1	5
62	TECHNIKER										
6230	STRASSENBAUTECHNIKER(IN)(OED)	49	-	-	32	15	-	2	-	-	-
6230	KULTURBAUTECHNIKER(IN)(OED)	13	-	1	9	1	-	2	-	-	-
6236	BAUTECHN. I. D. WASSERWIRTSCHAFTSVERW. (OED)	75	-	6	62	5	-	2	-	-	-
6241	BERGVERMESSUNGSTECHNIKER(IN)(IH)	42	-	3	18	18	-	2	-	-	1
6241	VERMESSUNGSTECHNIKER(IN)(OED)	2475	-	74	1698	623	2	78	-	-	-
	ZUSAMMEN	2654	-	84	1819	662	2	86	-	-	1
63	TECHNISCHE SONDERFACHKRAEFTE										
6311	BIOLOGIELABORANT(IN)(IH)	1243	-	27	508	555	78	52	2	20	1
6311	PFLANZENSCHUTZLABORANT(IN)(OED)	2	-	-	1	1	-	-	-	-	-
6314	MILCHWIRTSCHAFTLICHE(R)LABORANT(IN)(LW)	504	-	22	309	120	1	37	1	-	14
6319	LANDW.-TECHN. LABORANT(III)/LANDW. LABOR. (LW)	51	-	-	11	5	-	17	-	-	18
6321	PHYSIKLABORANT(IN)(IH)	683	-	22	369	230	19	39	-	4	-
6323	WERKSTOFFPRUEFER(IN)(PHYSIK)(IH)	583	1	102	304	110	27	31	-	8	-
6324	MESS- UND REGELMECHANIKER(IN)(IH)	2106	-	396	1233	264	46	101	5	46	15
6329	MATHEMATISCH - TECHN. ASSISTENT(IN)(IH)	1153	-	-	2	1126	22	1	-	-	2
6329	WAERMESTELLENGEHILFE(-GEHILF(IN)(IH)	52	-	20	24	1	3	4	-	-	-
6330	CHEMIELABORANT(IN)(IH)	7365	4	371	4382	2169	84	285	-	59	12
6331	BAUSTOFFPRUEFER(IN)(IH)	272	-	48	145	44	6	21	1	6	1
6331	EDELMETALLPRUEFER(IN)(IH)	11	-	2	7	-	-	1	-	-	1
6331	STOFFPRUEFER(IN)(CHEM)(GLAS-, KERAM. IND)(IH)	43	-	10	21	4	-	5	-	3	-
6332	TEXTILLABORANT(IN)(CHEMISCH-TECHNISCH)(IH)	145	-	7	77	47	2	10	-	2	-
6332	TEXTILLABORANT(IN)(MECH.-TECHNOLOG.) (IH)	2	-	-	2	-	-	-	-	-	-
6332	TEXTILLABORANT(IN)(PHYSIK.-TECH.) (IH)	104	-	14	63	12	2	11	-	1	1
6333	LACKLABORANT(IN)(IH)	484	1	34	246	164	6	25	1	6	1
6340	FOTOLABORANT(III)(IH)	803	2	201	338	118	18	106	2	18	-
6343	FILM- UND VIDEO LABORANT(IN)(IH)	41	-	7	14	18	-	2	-	-	-
6350	TECHNISCHE(R) ZEICHNER(IN)(IH)	13455	11	2134	7240	2025	506	1265	23	197	53
6350	TECHNISCHE(R) ZEICHNER(IN)(IH)	95	-	12	60	23	-	-	-	-	-
6352	BAUZEICHNER(IN)(IH)	9674	7	1234	3851	2774	687	922	24	146	29
6353	TEILZEICHNER(IN)(IH)	126	-	46	39	13	5	20	1	2	-
6354	KARTOGRAPH(IN)(IH)	46	-	1	24	17	-	3	1	-	-
6354	KARTOGRAPH(IN)(OED)	131	-	2	53	70	-	6	-	-	-
	ZUSAMMEN	39175	26	4712	19323	9910	1512	2965	61	518	148
68	WARENKAUFLEUTE										
6811	KAUFMANN(KFFR.) I. GROSS-U. AUSSENHANDEL(IH)	48417	31	4627	16896	13326	753	11731	57	896	100
6812	EINZELHANDELSKAUFMANN(-KAUFFRAU)(IH)	146	1	112	14	-	6	7	3	3	-
6812	KAUFMANN(KAUFFRAU) III EINZELHANDEL(IH)	68233	230	29070	21117	4317	2104	9517	289	1359	230
6820	VERKAUEUFER(IN)(IH)	24428	357	15181	3957	255	1470	2377	279	524	28
6827	VERKAUFSHILFE(IH)(\$48 BBIG)	60	19	27	-	-	-	1	-	11	-
6831	VERLAGSKAUFMANN(-KAUFFRAU)(IH)	2089	-	33	409	1395	5	221	3	31	2
6832	BUCHHAENDLER(IN)(IH)	3274	1	80	455	2490	15	145	-	85	3
6833	MUSIKALIENHAENDLER(IN)(IH)	214	2	31	71	86	1	16	1	5	1
6841	DROGIST(IN)(IH)	1478	8	397	745	77	19	196	6	28	2
6851	APOTHEKENHELPER(IN)(FB)	7355	4	805	2983	331	84	451	11	-	2686
6861	TANKHART(IN)(IH)	1824	148	1232	143	6	133	72	44	35	11
	ZUSAMMEN	157528	801	51595	46790	22283	4592	24734	693	2977	3063
69	BANK-, VERSICHERUNGSKAUFLEUTE										
6910	BANKKAUFMANN(-KAUFFRAU)(IH)	55233	-	316	15636	32678	100	5852	11	618	22
6915	SPARKASSENKAUFMANN(-KAUFFRAU)(OED)	2806	-	2	486	2059	16	243	-	-	-
6940	VERSICHERUNGSKAUFMANN(-KAUFFRAU)(IH)	13847	2	165	3654	8312	37	1516	9	136	16
	ZUSAMMEN	71886	2	483	19776	43049	163	7611	20	754	38

FUSSNOTEN SIEHE S. 86.

AUSZUBILDENDE 1990

1.6 AUSZUBILDENDE NACH BERUFSGRUPPEN, AUSBILDUNGSBERUFEN UND SCHULISCHER VORBILDUNG

KENN- ZIF- FER	BERUFSGRUPPE AUSBILDUNGSBERUF	INS- GESAMT	SCHULISCHE VORBILDUNG 1)							SONST.	OHNE AN- GABE
			OHNE HAUPT- SCHUL- AB- 2) SCHLUSS	HAUPT- SCHUL- AB- SCHLUSS	REAL- SCHUL-O. GLEICHW. AB- 3) SCHLUSS	HOCH- SCHUL-/ FACHHOCH- SCHUL- REIFE 4)	BESUCH EINES (EINER)				
						SCHUL. BERUFS- GRUNDB.- JAHRES	BERUFS- FACH- SCHULE	BERUFS- VORB.- JAHRES			
70	AND.DIENSTLEISTUNGSKAUFL.U.ZUGEH.BERUFE										
7011	SPEDITIONSKAUFMANN(-KAUFFRAU)(IH)	12619	8	698	3911	5045	118	2587	13	218	21
7013	SCHIFFAHRTSKAUFMANN(-KAUFFRAU)(IH)	906	-	2	161	527	1	105	-	8	2
7014	LUFTVERKEHRSKAUFMANN(-KAUFFRAU)(IH)	142	-	-	-	141	-	1	-	-	-
7019	SEEGUETERKONTROLLEUR(IN)(IH)	125	-	28	71	8	-	15	-	2	1
7022	REISEVERKEHRSKAUFMANN(-KAUFFRAU)(IH)	6503	1	235	1277	4211	19	597	12	144	7
7030	WERBEKAUFMANN(-KAUFFRAU)(IH)	1585	-	20	211	1233	5	84	-	29	3
	ZUSAMMEN	21880	9	983	5631	11265	143	3389	25	401	34
71	BERUFE DES LANDVERKEHRS										
7123	KFM.(KFFR.)I.EISENBH-U.STRASSENVERK.(IH)	893	-	124	440	101	11	207	-	10	-
7140	BERUFKRAFTFAHRER(IN)(IH)	795	17	499	111	9	42	52	15	35	15
7161	STRASSENWAERTER(OED)	1696	12	1104	235	-	293	20	3	-	29
	ZUSAMMEN	3384	29	1727	786	110	346	279	18	45	44
72	BERUFE DES WASSER- UND LUFTVERKEHRS										
7240	BINNENSCHIFFER(IN)(IH)	275	18	178	36	2	11	12	-	17	1
7242	EMERFUHRER(IN)(IH)	6	-	5	-	-	-	1	-	-	-
7242	HAFENSCHIFFER(IN)(IH)	5	-	4	1	-	-	-	-	-	-
	ZUSAMMEN	286	18	187	37	2	11	13	-	17	1
73	BERUFE DES NACHRICHTENVERKEHRS										
7322	DIENSTLEISTUNGSFACHKRAFT I.POSTBETRIEB(OED)	6742	9	1683	601	9	4319	121	-	-	-
	ZUSAMMEN	6742	9	1683	601	9	4319	121	-	-	-
75	UNTERNEHMER, ORGANISATOREN, WIRTSCH. PRUEFER										
7535	FACHGEH. I. STEUER-U. WIRT. BERAT. BERUFEN(FB)	23496	2	546	8146	7599	84	6896	10	-	213
	ZUSAMMEN	23496	2	546	8146	7599	84	6896	10	-	213
77	RECHNUNGSKAUFL., DATENVERARB. FACHLEUTE										
7743	DATENVERARBEITUNGSKAUFMANN(-KAUFFRAU)(IH)	4695	7	100	730	3274	18	474	1	74	17
	ZUSAMMEN	4695	7	100	730	3274	18	474	1	74	17
78	BUEROFACH-, BUEROHILFSKRAEFTE										
7810	BUEROGEHILFE(-GEHILFIN)(IH)	11704	27	2065	5615	1012	280	2534	25	139	7
7810	BUERDKAUFMANN(-KAUFFRAU)(IH)	52254	154	7572	20256	8103	1358	13501	112	1091	107
7810	BUERDKRAFT(IH)(\$48 BBIG)	453	22	261	28	7	26	34	11	60	4
7810	BUEROPRAKTIKER(IN)(IH)(\$48 BBIG)	113	-	45	9	-	1	3	1	54	-
7811	FACHANGESTELLTE(R) F. ARBEITSFUERDERUNG(OED)	1755	-	70	1580	36	36	33	-	-	-
7811	ANGEST. IN DER VERSORGUNGSVERWALT.(OED)	21	-	-	11	3	-	5	-	-	2
7811	JUSTIZANGESTELLTE(R)(OED)	3993	-	337	2278	323	22	430	-	-	3
7811	SOZIALVERSICHERUNGSFACHANGESTELLTE(R)(OED)	10318	-	261	5825	4153	-	28	-	-	51
7811	VERWALTUNGSFACHANGESTELLTE(R)(OED)	14236	-	918	9081	1751	382	1099	757	-	248
7811	VERWALTUNGSANGESTELLTE(R)(OED)(\$48 BBIG)	25	-	-	9	-	-	-	-	-	16
7812	INDUSTRIEKAUFMANN(-KAUFFRAU)(IH)	63216	10	2053	18982	25912	512	14749	41	881	76
7813	RECHTSANWALTSGEHILFE(-GEHILFIN)(FB)	13400	3	1881	7037	1413	52	351	14	-	2649
7813	RECHTSBEIStandSgEHILFE(-GEHILFIN)(FB)	3	-	-	3	-	-	-	-	-	-
7813	NOTARGEHILFE(-GEHILFIN)(FB)	720	-	26	353	118	-	35	-	-	188
7813	PATENTANWALTSGEHILFE(-GEHILFIN)(FB)	131	-	4	47	65	-	12	1	-	2
7813	RECHTSANWALTS-U. NOTARGEHILFE(-IH)(FB)	10719	-	583	6297	1568	23	340	3	-	1905
7814	KFHI KFFR.(GRUNDSTUECKS-U.WOHNUNGSWIRT)(IH)	2090	-	46	431	1217	21	274	-	92	9
7819	WERKGEHILFE(-IN)(SCHMUCKWARENIND;USW)(IH)	94	-	55	22	-	1	4	-	-	12
7822	STENDSEKRETAER(IN), BUEROASSISTENT(IN)(OED)	774	-	97	608	16	11	42	-	-	-
	ZUSAMMEN	185419	216	16274	78472	45697	2725	33474	965	2317	5279
82	PUBLIZISTEN, DOLMETSCHER, BIBLIOTHEKARE										
8232	ASSISTENT(IN) AN BIBLIOTHEKEN(OED)	486	-	27	272	117	2	50	1	-	17
	ZUSAMMEN	486	-	27	272	117	2	50	1	-	17
83	KUENSTLER UND ZUGEOERDNETE BERUFE										
8335	TEXTILMÜSTERGESTALTER(IN)(IH)	189	-	20	72	66	2	21	-	6	2
8339	FOTOGRAVURZEICHNER(IN)(IH)	123	1	19	54	33	3	10	-	3	-
8362	SCHAUWERBEGESTALTER(IN)(IH)	3113	2	480	1544	650	83	307	10	34	3
8382	PFERDEWIRT(IN)(LW)	1229	16	350	471	177	106	45	1	-	63
	ZUSAMMEN	4654	19	869	2141	926	194	383	11	43	68

FUSSNOTEN SIEHE S. 88.

AUSZUBILDENDE 1990

1.6 AUSZUBILDENDE NACH BERUFSGRUPPEN, AUSBILDUNGSBERUFEN UND SCHULISCHER VORBILDUNG

KENN- ZIF- FER	BERUFSGRUPPE AUSBILDUNGSBERUF	INS- GESAMT	SCHULISCHE VORBILDUNG 1)							SONST.	OHNE AN- GABE
			OHNE HAUPT- SCHUL- AB- 2) SCHLUSS	HAUPT- SCHUL- AB- SCHLUSS	REAL- SCHUL-D. GLEICHW. AB- 3) SCHLUSS	HOCH- SCHUL-/ FACHHOCH- SCHUL- REIFE 4)	BESUCH EINES (EINER)				
						SCHUL- BERUFS- GRUNDB.- JAHRES	BERUFS- FACH- SCHULE	BERUFS- VORB.- JAHRES			
85	UEBRIGE GESUNDHEITSDIENSTBERUFE										
8561	ARZTHELFER(IN) (FB)	41975	318	9639	22560	2758	337	2306	162	-	3895
8562	ZAHNARZTHELFER(IN) (FB)	30687	95	6678	12971	806	139	546	26	-	9426
8563	TIERARZTHELFER(IN) (FB)	1776	5	230	630	343	18	83	3	-	464
	ZUSAMMEN	74438	418	16547	36161	3907	494	2935	191	-	13785
87	LEHRER										
8762	SCHWIMMEISTERGEHILFE(-GEHILFIN) (OED)	897	4	514	331	18	8	13	-	-	9
	ZUSAMMEN	897	4	514	331	18	8	13	-	-	9
91	GAESTEBETREUER										
9113	KFM.GEHILF. IM HOTEL-U.GASTSTAETT.GEW. (IH)	1685	-	112	331	937	7	221	2	75	-
9113	HOTELFACHMANN(-FACHFRAU) (IH)	20602	38	3949	7029	5457	384	2964	72	648	61
9122	RESTAURANTFACHMANN(-FACHFRAU) (IH)	6719	67	2255	2224	734	209	933	37	241	19
9133	FACHGEHILFE(-GEHILFIN) IM GASTGEMERBE (IH)	1425	77	761	201	30	61	180	48	63	4
9133	HELPER(IN) IM GASTGEMERBE (IH) (\$48 BBIG)	18	18	-	-	-	-	-	-	-	-
	ZUSAMMEN	30449	200	7077	9785	7158	661	4298	159	1027	84
92	HAUSHIRTSCHAFTLICHE BERUFE										
9211	HAUSHIRTSCHAFTER(IN) (HAUSW.)	6891	989	2395	571	77	769	1431	172	-	487
9211	HAUSHIRTSCHAFTER(IN) (LW)	1509	5	382	228	66	228	587	6	-	7
9231	HAUSW.-TECHN.BETRIEBSHEL.F. (HAUSW) (\$48 BBIG)	2782	1477	737	7	1	55	43	374	-	88
	ZUSAMMEN	11182	2471	3514	806	144	1052	2061	552	-	582
93	REINIGUNGSBERUFE										
9321	TEXTILREINIGER(IN) (IH)	50	3	21	11	5	1	5	4	-	-
9350	VER-UND ENTSORGER(IN) (IH)	217	1	55	104	33	2	15	-	4	3
9350	VER-UND ENTSORGER(IN) (OED)	1117	7	305	584	105	39	41	1	-	35
	ZUSAMMEN	1384	11	381	699	143	42	61	5	4	38
	INSGESAMT	989544	8798	245450	363958	178098	38941	110220	5152	12724	26203

FUSSNOTEN SIEHE S. 86.

AUSZUBILDENDE 1990

1.6 Auszubildende nach Ausbildungsberufen und schulischer Vorbildung

Kenn- ziffer	Handwerksgruppe Ausbildungsberuf	Ins- gesamt	Schulische Vorbildung ¹⁾							Sonstige	ohne Angabe
			ohne Haupt- schul- ab- schluß ²⁾	Haupt- schul- abschluss	Real- schul- oder gleich- wertiger Ab- schluß ³⁾	Hoch- schul-/ Fach- hoch- schul- reife ⁴⁾	Besuch eines (einer)				
							schuli- schen Berufs- grund- bildungs- jahres	Berufs- fach- schule	Berufs- vor- berei- tungs- jahres		
Handwerk ⁵⁾											
	Bau- und Ausbauhandwerke	25 628	2 510	13 628	2 557	1 059	3 296	1 190	635	61	692
	Metallhandwerke	71 424	2 793	39 547	14 356	3 041	3 123	5 037	989	258	2 280
	Holzhandwerke	13 730	634	4 552	2 177	1 552	3 217	1 028	171	73	326
	Bekleidungs-, Textil- und Lederhandwerke	3 546	177	1 343	879	593	83	300	69	25	77
	Nahrungsmittelhandwerke	11 378	989	7 546	1 494	226	143	381	164	23	412
	Gesundheits- und Körper- pflege-, Chemische und Reinigungshandwerke	24 812	1 207	13 784	5 217	1 645	570	1 435	249	119	586
	Glas-, Papier-, keramische und sonstige Handwerke	3 379	122	936	953	950	51	230	21	23	93
	Kaufmännische Ausbildungs- berufe	16 227	495	8 734	3 470	590	461	1 748	177	52	500
	Sonstige Ausbildungsberufe ⁶⁾ .	2 307	553	853	398	126	44	95	111	8	109
	Insgesamt ...	172 431	9 480	90 923	31 501	9 792	10 988	11 444	2 586	642	5 075
Darunter:											
4410	Maurer	6 392	606	3 065	491	232	1 509	196	128	12	153
4511	Zimmerer	2 937	102	981	359	334	820	256	41	3	41
5110	Maler(in) und Lackierer(in) ..	9 556	1 310	5 886	789	168	277	430	354	24	318
2700	Metallbauer	6 400	608	3 863	680	121	388	275	270	30	165
2811	Kraftfahrzeugmechaniker(in) ..	23 288	937	13 734	3 781	794	1 031	1 842	296	91	782
2821	Landmaschinenmechaniker(in) ..	1 731	49	1 074	242	27	166	100	19	3	51
2621	Gas- und Wasserinstalla- teur(in)	6 773	319	4 438	978	132	234	328	120	19	205
2622	Zentralheizungs- und Lüftung- bauer(in)	4 921	227	3 099	779	134	190	247	66	19	160
3110	Elektroinstallateur(in)	13 299	264	7 170	3 412	390	567	1 016	89	33	358
3151	Radio- und Fernseh- techniker(in)	3 056	20	743	1 312	419	130	309	7	19	97
5010	Tischler(in)	12 945	605	4 232	1 951	1 452	3 188	982	167	68	300
3911	Bäcker(in)	5 812	601	4 021	542	92	88	142	100	12	214
4010	Fleischer(in)	2 873	317	1 901	291	43	37	105	47	3	129
3031	Zahntechniker(in)	2 589	26	451	1 145	714	17	155	3	35	43
9011	Friseur(in)	19 285	1 088	12 653	2 930	251	534	1 077	226	66	460
Seeschifffahrt ⁵⁾											
7232	Schiffsmechaniker(in)	169	2	57	56	52	2	-	-	-	-
	nachrichtlich: Mecklenburg-Vorpommern	200	-	-	200	-	-	-	-	-	-

1) Jeder Auszubildende ist nur einmal aufgeführt, wobei er entweder nach dem zuletzt erreichten Abschluß bzw. nach der zuletzt besuchten Schule zugeordnet worden ist.
2) Einschl. Abgänger von Sonderschulen.
3) Einschl. Abgänger von Fachoberschulen ohne Fachhochschulreife.

4) Einschl. Abgänger von Hoch- und Fachhochschulen.
5) Es sind nur die neu abgeschlossenen Ausbildungsverträge nach schulischer Vorbildung erfaßt worden.
6) Einschl. Ausbildungsregelungen nach §§ 41, 42b HwO (Behindertenausbildungsberufe).

AUSZUBILDENDE 1990

1.7 Auszubildende nach schulischer Vorbildung und Ländern

Land Kammerbezirk	Ins- gesamt	Schulische Vorbildung ¹⁾							Sonstige	ohne Angabe
		ohne Haupt- schul- ab- schluß ²⁾	Haupt- schul- abschluß	Real- schul- oder gleich- wertiger Ab- schluß ³⁾	Hoch- schul-/ Fach- hoch- schul- reife ⁴⁾	Besuch eines (einer)				
						schul- schen Berufs- grund- bildungs- jahres	Berufs- fach- schule	Berufs- vor- berei- tungs- jahres		
Industrie und Handel ⁵⁾										
Schleswig-Holstein	28 430	173	7 671	10 266	4 658	273	3 808	121	1 380	80
Flensburg	6 254	12	1 716	2 034	1 092	83	938	1	326	52
Kiel	12 440	59	3 107	4 504	2 210	175	1 772	120	466	27
Lübeck	9 736	102	2 848	3 728	1 356	15	1 098	-	588	1
Hamburg	23 232	128	3 200	8 905	8 062	43	2 175	64	655	-
Niedersachsen	80 358	341	12 335	22 414	13 853	12 405	15 859	483	2 584	84
Braunschweig	9 676	104	1 324	3 346	1 780	1 355	1 393	108	262	4
Emden	5 778	9	476	345	725	3 678	429	50	66	-
Hannover	29 098	92	5 078	8 274	5 730	2 804	5 336	85	1 624	75
Lüneburg	9 877	13	1 643	3 121	1 462	1 038	2 218	78	304	-
Oldenburg	10 301	15	1 567	3 003	1 620	932	3 004	58	102	-
Osnabrück	10 264	100	1 155	2 691	1 763	2 439	1 883	77	151	5
Stade	5 364	8	1 092	1 634	773	159	1 596	27	75	-
Bremen	12 242	181	2 454	4 704	3 136	219	1 323	13	68	144
Bremen	10 015	164	1 842	3 936	2 520	176	1 177	8	54	138
Bremerhaven	2 227	17	612	768	616	43	146	5	14	6
Nordrhein-Westfalen	216 952	2 188	56 554	70 153	54 723	2 586	27 136	469	1 917	1 226
Aachen	12 645	72	3 362	4 066	2 360	73	2 640	32	37	3
Arnsberg	6 680	36	1 274	2 504	896	261	1 623	8	11	67
Bielefeld	20 657	82	4 536	6 029	3 356	494	5 891	49	220	-
Bochum	7 749	94	1 704	3 175	1 707	22	929	28	90	-
Bonn	7 021	13	1 531	1 968	2 032	129	1 269	9	70	-
Detmold	4 526	29	994	1 281	1 114	152	616	13	68	259
Dortmund	14 832	178	5 775	3 693	3 285	143	1 356	60	342	-
Düsseldorf	15 209	121	3 086	4 606	6 668	86	596	12	34	-
Duisburg	14 774	408	6 351	2 767	2 225	249	2 441	25	307	1
Essen	11 963	206	2 796	4 776	2 807	50	1 249	21	58	-
Hagen	10 876	117	3 835	2 713	3 240	108	761	24	78	-
Köln	27 866	104	5 054	10 919	8 124	138	3 238	15	59	215
Krefeld	14 380	140	3 007	5 203	4 491	156	1 243	37	103	-
Münster	31 680	431	8 139	11 127	8 201	449	2 347	114	198	674
Siegen	7 010	32	2 570	2 704	1 322	32	332	4	14	-
Wuppertal	9 084	125	2 540	2 622	2 895	44	605	18	228	7
Hessen	64 710	405	12 300	25 633	15 746	1 708	6 814	654	1 193	257
Darmstadt	9 152	38	1 788	3 862	1 886	648	748	76	106	-
Dillenburg	2 631	-	790	1 145	332	33	200	13	118	-
Frankfurt	16 158	124	2 105	6 024	5 510	120	1 735	95	380	65
Friedberg	1 867	41	353	659	380	34	253	51	83	13
Fulda	2 632	6	518	909	523	66	606	-	-	4
Gießen	3 220	27	579	1 289	789	89	308	42	19	78
Hanau	3 770	12	933	1 750	591	39	380	58	7	-
Kassel	13 861	33	2 887	5 701	3 028	407	1 381	203	221	-
Limburg	1 364	6	387	469	172	128	170	23	9	-
Offenbach	4 205	35	869	1 485	1 051	43	582	69	71	-
Wetzlar	1 589	-	342	771	279	5	68	-	37	87
Wiesbaden	4 261	83	749	1 569	1 205	96	383	24	142	10
Rheinland-Pfalz	39 852	205	11 539	13 153	6 489	1 174	6 497	128	651	16
Koblenz	14 983	63	4 806	4 020	2 337	385	2 814	72	486	-
Ludwigshafen	14 580	16	4 321	5 248	2 302	349	2 149	51	144	-
Mainz	5 595	103	1 278	2 172	1 078	165	779	5	3	12
Trier	4 694	23	1 134	1 713	772	275	755	-	18	4
Baden-Württemberg	127 892	243	35 199	46 524	18 641	3 488	20 635	661	2 289	212
Freiburg	11 430	20	2 683	3 324	1 682	732	2 603	61	325	-
Heidenheim	6 088	3	2 111	2 522	428	27	928	15	54	-
Heilbronn	10 758	23	2 792	3 809	1 483	269	1 526	129	727	-
Karlsruhe	11 380	7	3 606	3 820	1 785	136	1 830	111	85	-
Konstanz	7 046	8	2 200	1 891	1 008	65	1 140	16	718	-
Mannheim	12 794	7	3 281	5 183	2 409	76	1 820	7	11	-
Pforzheim	7 192	50	2 250	2 172	889	371	1 225	18	8	209
Reutlingen	7 383	55	1 674	2 324	923	242	2 082	39	44	-
Stuttgart	34 270	44	8 673	15 353	5 844	754	3 227	140	232	3
Ulm	6 389	15	2 044	2 333	709	324	912	50	2	-
Villingen-Schwenningen	6 554	3	1 772	1 938	658	109	1 932	63	79	-
Weingarten	6 608	8	2 113	1 855	823	383	1 410	12	4	-
Bayern	133 000	790	56 528	47 010	15 905	1 957	8 279	698	1 794	39
Aschaffenburg	4 366	25	1 890	1 676	452	103	202	5	12	1
Augsburg	19 886	81	9 045	6 932	1 859	336	1 318	219	96	-
Bayreuth	10 781	60	4 821	3 528	1 102	160	526	55	529	-
Coburg	2 379	13	1 098	901	288	-	49	-	-	30
Lindau	805	1	248	365	139	33	13	-	3	3
München	40 904	185	16 034	14 938	6 043	395	2 467	151	691	-
Nürnberg	20 233	181	8 018	6 639	3 139	304	1 799	51	102	-
Passau	10 911	93	5 430	3 572	800	200	650	47	119	-
Regensburg	11 765	97	5 536	4 349	946	199	517	61	60	-
Würzburg	10 970	54	4 408	4 110	1 137	227	738	109	182	5
Saarland (Saarbrücken)	12 355	-	5 078	2 509	2 720	819	1 065	164	-	-
Berlin (West)	17 393	127	3 989	8 679	4 237	10	150	8	193	-
Bundesgebiet ..	756 416	4 781	206 847	259 950	148 170	24 682	93 741	3 463	12 724	2 058
in %	100	0,6	27,3	34,4	19,6	3,3	12,4	0,5	1,7	0,3

Fußnoten siehe S. 89.

AUSZUBILDENDE 1990

1.7 Auszubildende nach schulischer Vorbildung und Ländern

Land Kammerbezirk	Insgesamt	Schulische Vorbildung ¹⁾								Sonstige	ohne Angabe
		ohne Haupt- schul- ab- schluß ²⁾	Haupt- schul- abschluss	Real- schul- oder gleich- wertiger Ab- schluß ³⁾	Hoch- schul- / Fach- hoch- schul- reife ⁴⁾	Besuch eines (einer)					
						schuli- schen Berufs- grund- bildungs- jahres	Berufs- fach- schule	Berufs- vor- berei- tungs- jahres			
Handwerk ⁶⁾											
Schleswig-Holstein	7 302	364	3 707	1 361	369	343	665	421	25	47	
Flensburg	2 518	120	1 367	402	92	133	225	148	11	20	
Lübeck	4 784	244	2 340	959	277	210	440	273	14	27	
Hamburg	3 562	93	1 579	888	337	63	316	244	20	22	
Niedersachsen	24 891	821	9 665	4 768	1 418	5 155	1 731	445	122	766	
Aurich	1 552	49	378	109	59	893	41	21	2	-	
Braunschweig	2 938	138	1 734	513	170	335	16	29	3	-	
Hannover	4 926	138	1 856	1 267	383	653	287	136	-	206	
Hildesheim	2 555	27	642	404	205	634	208	34	12	389	
Lüneburg-Stade	5 716	182	2 218	1 043	260	1 029	629	97	87	171	
Oldenburg	3 644	147	1 547	827	179	479	377	77	11	-	
Osnabrück	3 560	140	1 290	605	162	1 132	173	51	7	-	
Bremen	2 055	171	1 152	3	149	21	559	-	-	-	
Nordrhein-Westfalen	44 658	2 530	25 329	10 263	2 754	780	1 482	614	245	661	
Aachen	3 599	218	2 084	792	236	43	102	56	25	43	
Arnsberg	2 740	167	1 456	677	106	57	149	31	14	83	
Bielefeld	6 133	366	2 990	1 474	416	200	214	54	-	419	
Dortmund	6 671	225	4 698	1 001	409	41	124	65	89	19	
Düsseldorf	11 481	750	6 359	2 731	620	179	408	246	91	97	
Köln	6 638	383	3 717	1 691	562	81	133	71	-	-	
Münster	7 396	421	4 025	1 897	405	179	352	91	26	-	
Hessen	14 570	700	7 859	3 204	1 010	425	507	273	-	592	
Darmstadt/Frankfurt	5 242	244	2 849	1 176	422	88	146	83	-	234	
Kassel	4 735	235	2 266	1 136	281	171	192	97	-	357	
Wiesbaden	4 593	221	2 744	892	307	166	169	93	-	1	
Rheinland-Pfalz	11 702	750	7 299	1 415	445	476	492	387	209	229	
Kaiserslautern	3 590	289	2 158	385	139	255	148	124	92	-	
Koblenz	5 108	321	3 274	569	174	131	229	217	5	188	
Mainz	1 322	76	874	161	60	45	68	7	31	-	
Trier	1 682	64	993	300	72	45	47	39	81	41	
Baden-Württemberg	22 554	729	12 320	3 502	1 371	74	4 349	10	3	196	
Freiburg	2 939	141	1 680	430	146	-	494	1	-	47	
Heilbronn	2 076	38	776	251	92	-	919	-	-	-	
Karlsruhe	2 611	35	1 052	242	151	-	1 131	-	-	-	
Konstanz	2 021	41	1 186	280	98	73	311	7	-	25	
Mannheim	2 466	77	1 269	277	142	1	697	-	3	-	
Reutlingen	2 202	61	924	276	138	-	750	-	-	53	
Stuttgart	4 898	197	3 172	1 062	395	-	41	2	-	29	
Ulm	3 341	139	2 261	684	209	-	6	-	-	42	
Bayern	33 709	2 523	18 506	4 115	1 480	3 523	1 205	135	-	2 222	
Augsburg	4 806	622	2 773	570	170	576	15	48	-	32	
Bayreuth	3 228	68	1 692	400	130	348	5	1	-	584	
Coburg	506	33	273	87	29	51	6	-	-	27	
München	9 362	430	4 843	1 232	477	907	1 086	66	-	321	
Nürnberg	4 397	286	2 392	523	254	430	12	18	-	482	
Passau/Regensburg	7 297	636	4 223	910	260	893	45	2	-	328	
Würzburg	4 113	448	2 310	393	160	318	36	-	-	448	
Saarland (Saarbrücken)	3 005	163	1 987	342	170	125	138	55	18	7	
Berlin (West)	4 423	636	1 520	1 640	289	3	-	2	-	333	
Bundesgebiet	172 431	9 480	90 923	31 501	9 792	10 988	11 444	2 586	642	5 075	
in %	100	5,5	52,7	18,3	5,7	6,4	6,6	1,5	0,4	2,9	

Fußnoten siehe S. 89.

AUSZUBILDENDE 1990

1.7 Auszubildende nach schulischer Vorbildung und Ländern

Land	Ins-gesamt	Schulische Vorbildung 1)							ohne An-gabe
		ohne Haupt-schul-ab-2) schluss	Haupt-schul-ab-schluss	Real-schul-o. gleichw. ab-3) schluss	Hoch-schul-/ Fachhoch-schul-reife 4)	Besuch eines (einer)			
						schul. Berufs-grundb. jahres	Berufs-fach-schule	Berufs-vorber. jahres	
Landwirtschaft									
Schleswig Holstein	2322	149	986	771	290	6	-	27	99
Hamburg	494	32	209	129	54	2	2	2	4
Niedersachsen	5124	184	163	158	925	2725	666	15	288
Bremen	157	-	49	57	26	10	10	-	6
Nordrhein-Westfalen	6715	114	699	3146	1127	1236	133	17	243
Hessen	2285	5	542	452	335	305	82	16	548
Rheinland-Pfalz	1832	86	813	432	178	56	65	1	201
Baden-Württemberg	4578	302	1730	1006	683	482	211	11	153
Bayern	5349	157	1094	930	554	2514	71	29	-
Saarland	379	5	121	92	30	23	9	26	133
Berlin (West)	573	55	161	184	118	1	1	-	53
Bundesgebiet	29748	1089	6567	7297	4320	7360	1250	144	1721
in %	100	3.7	22.1	24.5	14.5	24.7	4.2	0.5	5.8
öffentlicher Dienst 7)									
Schleswig Holstein	3096	2	345	1837	389	221	174	1	127
Hamburg	1725	2	81	1019	351	230	42	-	-
Niedersachsen	11194	2	521	4575	3424	1218	609	757	88
Bremen	780	-	16	458	113	185	8	-	-
Nordrhein-Westfalen	15777	9	2024	8849	3405	779	691	1	19
Hessen	7388	1	522	4811	1050	640	351	-	13
Rheinland-Pfalz	3215	-	531	1789	289	346	156	-	104
Baden-Württemberg	9672	17	2355	5421	646	580	633	9	1
Bayern	7693	-	1850	4400	437	882	55	1	68
Saarland	769	2	89	425	172	76	4	-	1
Berlin (West)	2136	-	178	1522	253	181	2	-	-
Bundesgebiet	63445	35	8512	35106	10529	5338	2795	769	421
in %	100	0.1	13.4	55.3	16.6	8.4	4.3	1.2	0.7
Freie Berufe 7)									
Schleswig Holstein	6062	-	926	3730	885	18	444	-	59
Hamburg	3332	4	386	1631	461	5	88	21	736
Niedersachsen	17409	2	1151	8057	1865	116	2448	12	3758
Bremen	1838	-	105	882	164	4	211	1	471
Nordrhein-Westfalen	36457	20	5317	20270	5894	162	4227	55	512
Hessen	9998	1	844	4315	1309	30	835	6	2658
Rheinland-Pfalz	7759	4	1208	3055	683	159	936	6	1808
Baden-Württemberg	18902	10	3234	7033	1579	184	1228	108	5526
Bayern	23098	357	6590	10265	1586	8	321	3	3968
Saarland	2224	-	75	379	149	44	229	-	1348
Berlin (West)	3183	29	556	1410	526	7	53	18	584
Bundesgebiet	130262	427	20392	61027	15001	797	11020	230	21428
in %	100	0.3	15.7	46.8	11.5	0.6	8.5	0.2	16.4
Hauswirtschaft 8)									
Schleswig Holstein	603	346	43	10	-	106	44	43	11
Hamburg	49	27	7	1	-	-	1	13	-
Niedersachsen	1552	651	28	-	13	-	628	-	232
Bremen	149	68	38	5	-	7	13	18	-
Nordrhein-Westfalen	2729	343	1416	333	31	194	309	60	43
Hessen	883	216	360	77	17	81	56	76	4
Rheinland-Pfalz	833	236	185	6	-	306	84	12	4
Baden-Württemberg	1539	373	564	95	7	4	306	157	33
Bayern	976	176	421	44	10	126	33	159	7
Saarland	234	-	-	-	-	-	-	-	234
Berlin (West)	126	30	70	7	-	-	-	8	11
Bundesgebiet	9673	2466	3132	578	78	824	1474	546	575
in %	100	25.5	32.4	6.0	0.8	8.5	15.2	5.6	5.9
Seeschifffahrt 6)									
Schleswig Holstein	16	-	9	5	2	-	-	-	-
Hamburg	81	1	12	26	41	1	-	-	-
Niedersachsen	68	1	35	25	6	1	-	-	-
Bremen	4	-	1	-	3	-	-	-	-
Nordrhein-Westfalen	-	-	-	-	-	-	-	-	-
Bundesgebiet	169	2	57	56	52	2	-	-	-
in %	100	1.2	33.7	33.1	30.8	1.2	-	-	-
nachrichtlich:									
Mecklenburg-Vorpommern	200	-	-	200	-	-	-	-	-

1) Jeder Auszubildende ist nur einmal aufgeführt, wobei er entweder nach dem zuletzt erreichten Abschluss oder nach der zuletzt besuchten Schule zugeordnet worden ist.
 2) Einschl. Abgänger von Benderschulen.
 3) Einschl. Abgänger von Fachoberschulen ohne Fachhochschulreife.
 4) Einschl. Abgänger von Hoch- und Fachhochschulen.
 5) Einschl. Banken, Versicherungen, Gast- und Verkehrserwerbe.

6) Es sind nur die neu abgeschlossenen Ausbildungsverträge nach schulischer Vorbildung erfasst worden.
 7) Ohne diejenigen Auszubildenden, deren Ausbildungsverträge nach dem Berufsbildungsgesetz bei anderen zuständigen Stellen (Kammern) außerhalb dieses Ausbildungsberichts registriert werden.
 8) Hauswirtschaft im städtischen Bereich.

AUSZUBILDENDE 1990

1.8 Ausländische Auszubildende nach Ausbildungsberufen und Staatsangehörigkeit

Kenn- ziffer	Handwerksgruppe Ausbildungsberuf	Insgesamt	Land der Staatsangehörigkeit						
			Italien	Griechen- land	Spanien	Portugal	Türkei	Jugo- slawien	sonstige Staats- angehörig- keit 1)
Handwerk									
	Bau- und Ausbauhandwerke	4 287	562	133	137	78	2 004	597	776
	Metallhandwerke	23 940	2 333	1 446	645	484	11 052	3 789	4 191
	Holzhandwerke	1 082	108	37	35	29	330	133	410
	Bekleidungs-, Textil- und Lederhandwerke	997	70	42	20	25	523	82	235
	Nahrungsmittelhandwerke	1 308	242	77	47	41	308	230	363
	Gesundheits- und Körperpflege, Chemische und Reinigungshand- werke	11 152	1 749	838	315	214	5 109	1 437	1 490
	Glas-, Papier-, keramische und sonstige Handwerke	401	45	12	15	10	103	61	155
	Kaufmännische Ausbildungsberufe .	1 971	276	68	84	54	642	443	404
	Sonstige Ausbildungsberufe 2) ...	539	75	13	16	12	230	100	93
	Insgesamt ...	45 677	5 460	2 666	1 314	947	20 301	6 872	8 117
Darunter:									
4410	Maurer	865	96	12	22	11	462	120	142
4511	Zimmerer	141	20	-	3	3	33	18	64
5110	Maler(in) und Lackierer(in) ...	2 344	313	100	76	39	1 072	336	408
2710	Metallbauer	2 420	131	34	37	41	1 540	257	380
2811	Kraftfahrzeugmechaniker(in) ...	8 606	830	581	206	174	3 700	1 535	1 580
2821	Landmaschinenmechaniker(in) ...	75	9	6	-	2	20	12	26
2621	Gas- und Wasserinstallateur(in)	2 363	377	179	109	38	981	409	270
2622	Zentralheizungs- und Lüftung- bauer(in)	1 091	127	65	28	17	506	196	152
3110	Elektroinstallateur(in)	4 762	446	298	147	114	2 318	637	802
3151	Radio- und Fernsehtechniker(in)	768	65	95	27	12	251	163	155
5010	Fischler(in)	980	91	36	34	23	291	119	386
3911	Bäcker(in)	744	147	44	29	25	213	115	171
4010	Fleischer(in)	276	53	8	7	9	40	66	93
3031	Zahntechniker(in)	610	46	76	25	8	88	108	259
9011	Friseur(in)	10 145	1 669	732	271	180	4 928	1 277	1 088
Landwirtschaft									
0110	Landwirt(in)	75	2	-	-	-	1	-	72
0121	Winzer(in)	3	-	-	-	-	1	-	2
0210	Tierwirt(in)	4	-	-	-	-	1	-	3
0510	Gärtner(in)	57	2	1	2	-	7	6	39
0510	Gartenbaufachwerker(in) (\$ 48 BBiG)	5	1	-	-	-	3	1	-
0510	Werker(in) im Gartenbau (\$ 48 BBiG)	2	-	-	-	-	-	-	2
0621	Forstwirt(in)	14	2	1	-	-	2	5	4
4311	Molkereifachmann (-fachfrau) ..	5	-	1	-	-	1	1	2
6314	Milchwirtschaftliche(r) Laborant(in)	6	1	-	-	-	-	3	2
8382	Pferdewirt(in)	36	1	-	1	-	-	-	34
9211	Hauswirtschafter(in) im ländlichen Bereich	1	-	-	-	-	-	1	-
	Insgesamt ...	208	9	3	3	-	16	17	160

Fußnoten siehe S. 91.

AUSZUBILDENDE 1990

1.8 Ausländische Auszubildende nach Ausbildungsberufen und Staatsangehörigkeit

Kenn- ziffer	Ausbildungsberuf	Insgesamt	Land der Staatsangehörigkeit						
			Italien	Griechen- land	Spanien	Portugal	Türkei	Jugo- slawien	sonstige Staats- angehörig- keit 1)
Öffentlicher Dienst ²⁾									
3120	Fernmeldehandwerker(in)	544	63	26	22	10	207	126	90
6230	Kulturbautechniker(in)	3	-	1	-	-	1	-	1
6241	Vermessungstechniker(in)	26	4	2	-	1	7	4	8
6354	Kartograph(in)	2	1	-	-	-	-	-	1
6915	Sparkassenkaufmann(-kauffrau) ...	11	1	2	2	1	2	1	2
7161	Straßenwärter	12	3	1	-	-	5	1	2
7322	Dienstleistungsfachkraft im Postbetrieb	176	33	18	6	3	40	52	24
7811	Fachangestellte(r) f. Arbeits- förderung	35	6	1	-	1	14	12	1
7811	Justizangestellte(r)	87	15	3	1	3	29	22	14
7811	Sozialversicherungsfach- angestellte(r)	130	5	12	8	7	40	43	15
7811	Verwaltungsfachangestellte(r) ...	98	14	4	1	1	40	21	17
7822	Stenosekretär(in)	36	7	4	3	1	11	5	5
8232	Assistent(in) an Bibliotheken ...	5	-	-	-	-	2	-	3
8762	Schwimmeistergehilfe(-gehilfin) .	11	3	1	-	-	2	-	5
9350	Ver- und Entsorger(in)	7	1	-	1	-	1	-	4
	Insgesamt ...	1 183	156	75	44	28	401	287	192
Freie Berufe ²⁾³⁾									
6851	Apothekenhelfer(in)	864	41	27	15	14	557	88	122
7535	Fachgehilfe (-gehilfin) in steuer- u. wirt. berat. Berufen	266	33	24	9	4	96	49	51
7813	Rechtsanwaltsgehilfe (-gehilfin)	449	54	15	20	6	176	94	84
7813	Notargehilfe(-gehilfin)	3	1	-	-	-	1	-	1
7813	Rechtsanwalts- und Notargehilfe (gehilfin)	331	13	13	20	11	168	46	60
8561	Arzthelfer(in)	3 658	280	201	95	57	1 918	554	553
8562	Zahnarzthelfer(in)	1 367	127	76	28	12	479	355	290
8563	Tierarzthelfer(in)	10	1	1	-	-	1	2	5
	Insgesamt ...	6 948	550	357	187	104	3 396	1 188	1 166
Hauswirtschaft ⁴⁾									
9211	Hauswirtschaftler(in)	224	14	12	14	6	79	20	79
9231	Hauswirtschaftstechnische(r) Betriebshelfer(in)	104	24	9	4	5	26	13	23
	Insgesamt ...	328	38	21	18	11	105	33	102
Seeschifffahrt									
7232	Schiffsmechaniker(in)	7	-	-	-	-	-	-	7
	Insgesamt ...	7	-	-	-	-	-	-	7

1) Einschl. staatenlos, ungeklärte ausländische Staatsangehörigkeit und ohne Angabe.

2) Ohne diejenigen Auszubildenden, deren Ausbildungsverträge nach dem Berufsbildungsgesetz bei anderen zuständigen Stellen (Kammern) außerhalb dieses Ausbildungsbereichs registriert werden.

3) Unvollständige Ergebnisse.

4) Hauswirtschaft im städtischen Bereich.

AUSZUBILDENDE 1990

1.9 Ausländische Auszubildende nach Staatsangehörigkeit und Ländern

Land Kammerbezirk	Insgesamt	Land der Staatsangehörigkeit						
		Italien	Griechen- land	Spanien	Portugal	Türkei	Jugo- slawien	sonstige Staatsan- gehörigkeit ¹⁾
Industrie und Handel ²⁾								
Schleswig-Holstein	555	17	14	20	18	331	41	114
Flensburg	50	-	4	-	1	22	3	20
Kiel	325	8	5	10	6	198	19	79
Lübeck	180	9	5	10	11	111	19	15
Hamburg	1 087	25	30	29	58	513	186	246
Niedersachsen	1 974	199	74	80	57	916	177	471
Braunschweig	613	25	9	15	5	334	34	191
Emden	34	2	1	1	1	7	-	22
Hannover	750	75	51	39	24	325	97	139
Lüneburg	225	91	5	7	4	64	14	40
Oldenburg	179	5	5	8	4	104	18	35
Osnabrück	150	1	3	10	16	76	10	34
Stade	23	-	-	-	3	6	4	10
Bremen	543	8	14	18	10	366	44	83
Bremen	472	8	6	10	10	326	37	75
Bremerhaven	71	-	8	8	-	40	7	8
Nordrhein-Westfalen	13 604	974	563	611	394	7 789	1 464	1 809
Aachen	571	9	21	33	19	367	56	66
Arnsberg	278	46	13	21	21	60	35	82
Bielefeld	789	43	40	69	21	381	133	102
Bochum	659	41	24	15	34	451	47	47
Bonn	177	11	17	18	9	68	11	43
Detmold	103	1	5	6	6	47	11	27
Dortmund	778	29	6	17	21	585	52	68
Düsseldorf	1 179	95	89	81	34	391	206	283
Duisburg	1 957	81	28	40	14	1 424	187	183
Essen	976	71	11	41	19	611	116	107
Hagen	563	64	56	19	34	260	68	62
Köln	1 945	221	97	52	47	1 083	175	270
Krefeld	1 061	93	67	73	47	489	103	189
Münster	1 584	39	32	42	46	1 179	108	138
Siegen	197	20	8	20	4	78	35	32
Wuppertal	787	110	49	64	18	315	121	110
Hessen	4 655	538	195	311	135	1 769	873	834
Darmstadt	834	107	54	50	36	330	106	151
Dillenburg	88	2	2	-	1	68	10	5
Frankfurt	1 704	218	90	132	45	408	427	384
Friedberg	69	7	-	2	-	39	10	11
Fulda	51	2	2	5	-	26	8	8
Gießen	141	11	4	5	4	67	26	24
Hanau	201	19	1	8	1	118	9	45
Kassel	578	40	4	37	15	322	90	70
Limburg	54	5	-	2	10	23	5	9
Offenbach	480	83	23	33	13	158	135	35
Wetzlar	86	5	6	22	-	46	6	1
Wiesbaden	369	39	9	15	10	164	41	91
Rheinland-Pfalz	1 384	169	32	36	33	615	189	310
Koblenz	381	29	4	10	8	218	46	66
Ludwigshafen	785	120	19	21	18	313	122	172
Mainz	158	18	8	4	4	72	19	33
Trier	60	2	1	1	3	12	2	39
Baden-Württemberg	10 735	1 537	698	342	189	3 499	3 093	1 377
Freiburg	541	94	7	22	17	104	94	203
Heidenheim	342	42	13	15	-	156	92	24
Heilbronn	702	63	31	20	14	351	159	64
Karlsruhe	886	128	30	29	8	290	293	108
Konstanz	566	199	8	16	37	144	98	64
Mannheim	1 027	119	42	54	9	466	229	108
Pforzheim	613	94	15	33	12	223	178	58
Reutlingen	644	85	57	12	11	173	236	70
Stuttgart	4 337	582	462	112	71	1 195	1 341	574
Ulm	446	33	21	6	2	196	149	39
Villingen-Schwenningen	333	49	11	19	4	90	126	34
Weingarten	298	49	1	4	4	111	98	31
Bayern	6 638	463	255	112	44	2 702	1 677	1 385
Aschaffenburg	254	28	6	7	-	151	23	39
Augsburg	1 359	105	35	11	14	694	240	260
Bayreuth	334	10	13	10	8	206	36	51
Coburg	52	8	-	-	-	28	7	9
Lindau	58	8	2	6	-	15	10	17
München	2 629	187	119	27	9	797	935	555
Nürnberg	1 334	98	72	42	9	552	327	234
Passau	199	1	-	-	-	57	24	117
Regensburg	217	8	2	6	-	105	44	52
Würzburg	202	10	6	3	4	97	31	51
Saarland (Saarbrücken)	629	264	8	6	8	225	16	102
Berlin (West)	2 084	24	47	10	3	1 336	387	277
Bundesgebiet ...	43 888	4 218	1 930	1 575	949	20 061	8 147	7 008

Fußnoten siehe S. 94.

AUSZUBILDENDE 1990

1.9 Ausländische Auszubildende nach Staatsangehörigkeit und Ländern

Land Kammerbezirk	Insgesamt	Land der Staatsangehörigkeit						
		Italien	Griechen- land	Spanien	Portugal	Türkei	Jugo- slawien	sonstige Staatsan- gehörigkeit ¹⁾
Handwerk								
Schleswig-Holstein	639	-	-	-	-	424	-	215
Flensburg	114	-	-	-	-	59	-	55
Lübeck	525	-	-	-	-	365	-	160
Hamburg	1 268	33	48	19	67	672	222	207
Niedersachsen	2 807	122	121	128	60	1 368	203	805
Aurich	24	1	-	3	2	3	-	15
Braunschweig	384	32	8	17	3	248	24	52
Hannover	1 017	66	68	51	4	506	105	217
Hildesheim	352	15	18	21	7	156	12	123
Lüneburg-Stade	399	-	-	-	-	184	-	215
Oldenburg	241	3	15	4	8	146	18	47
Osnabrück	390	5	12	32	36	125	44	136
Bremen	465	9	8	-	30	302	35	81
Nordrhein-Westfalen	11 956	1 293	875	488	370	5 784	1 276	1 870
Aachen	750	36	28	35	38	343	89	181
Arnsberg	523	92	79	40	26	151	60	75
Bielefeld	1 006	80	71	36	29	488	118	184
Dortmund	1 853	182	136	63	65	1 048	164	195
Düsseldorf	3 791	489	292	173	86	1 589	537	625
Köln	2 360	336	210	67	57	1 125	184	381
Münster	1 673	78	59	74	69	1 040	124	229
Hessen	5 705	789	327	285	147	2 057	959	1 141
Darmstadt/Frankfurt	3 376	549	219	176	90	1 016	669	657
Kassel	778	34	22	37	13	370	110	192
Wiesbaden	1 551	206	86	72	44	671	180	292
Rheinland-Pfalz	2 229	314	83	43	45	982	206	556
Kaiserslautern	864	178	64	20	11	356	92	143
Koblenz	772	55	9	16	19	403	57	213
Mainz	515	79	10	5	11	202	52	156
Trier	78	2	-	2	4	21	5	44
Baden-Württemberg	8 792	1 795	584	233	176	3 041	2 020	943
Freiburg	723	218	10	10	26	201	113	145
Heilbronn	636	84	29	12	6	320	129	56
Karlsruhe	1 098	209	24	38	14	376	308	129
Konstanz	783	266	15	45	38	183	182	54
Mannheim	964	159	34	40	10	454	131	136
Reutlingen	771	123	67	16	10	241	229	85
Stuttgart	2 746	541	347	55	62	813	693	235
Ulm	1 071	195	58	17	10	453	235	103
Bayern	9 427	811	572	107	41	4 361	1 675	1 860
Augsburg	1 955	230	52	13	12	1 072	249	327
Bayreuth	365	14	24	8	4	228	43	44
Coburg	36	6	1	1	-	20	2	6
München	3 690	263	247	33	9	1 384	984	770
Nürnberg	1 722	178	193	33	9	797	247	265
Passau/Regensburg	782	31	8	7	-	339	78	319
Würzburg	877	89	47	12	7	521	72	129
Saarland (Saarbrücken)	547	252	6	3	2	150	14	120
Berlin (West)	1 842	42	42	8	9	1 160	262	319
Bundesgebiet	45 677	5 460	2 666	1 314	947	20 301	6 872	8 117

Fußnoten siehe S. 94.

AUSZUBILDENDE 1990

1.9 Ausländische Auszubildende nach Staatsangehörigkeit und Ländern

Land	Insgesamt	Land der Staatsangehörigkeit						
		Italien	Griechenland	Spanien	Portugal	Türkei	Jugoslawien	Sonstige Staatsangeh.
Landwirtschaft								
Schleswig-Holstein	5	1	-	-	-	1	-	3
Hamburg	1	-	-	-	-	-	-	1
Niedersachsen	40	-	-	-	-	1	1	38
Bremen	-	-	-	-	-	-	-	-
Nordrhein-Westfalen	61	3	1	1	-	4	1	51
Hessen	16	-	-	2	-	4	4	6
Rheinland-Pfalz	7	-	-	-	-	1	-	6
Baden-Württemberg	51	4	1	-	-	1	8	37
Bayern	22	1	1	-	-	2	2	16
Saarland	1	-	-	-	-	-	-	1
Berlin (West)	4	-	-	-	-	2	1	1
Bundesgebiet	208	9	3	3	-	16	17	160
Öffentlicher Dienst 3)								
Schleswig-Holstein	6	1	-	-	-	4	-	1
Hamburg	24	1	-	1	1	14	3	3
Niedersachsen	58	7	4	5	2	17	8	13
Bremen	16	-	-	-	1	8	3	4
Nordrhein-Westfalen	317	41	16	10	12	128	47	63
Hessen	208	31	19	17	7	56	39	63
Rheinland-Pfalz	17	1	-	1	-	6	6	2
Baden-Württemberg	290	54	31	5	4	65	106	24
Bayern	102	12	-	9	-	32	31	24
Saarland	4	3	-	1	-	-	-	-
Berlin (West)	143	5	3	1	1	70	44	19
Bundesgebiet	1183	156	75	44	28	401	287	192
Freie Berufe 3) 4)								
Schleswig-Holstein	95	2	5	4	2	65	2	15
Hamburg	184	2	5	5	5	101	20	46
Niedersachsen	94	4	1	2	2	55	5	25
Bremen	87	3	-	2	1	72	1	8
Nordrhein-Westfalen	2358	159	117	87	54	1295	258	388
Hessen	679	58	33	38	13	275	138	124
Rheinland-Pfalz	149	8	4	1	3	77	18	38
Baden-Württemberg	1200	182	104	28	20	422	320	124
Bayern	1510	118	78	17	3	647	354	293
Saarland	12	8	-	-	-	1	1	2
Berlin (West)	580	6	10	3	1	386	71	103
Bundesgebiet	6948	550	357	187	104	3396	1188	1166
Hauswirtschaft 5)								
Schleswig-Holstein	4	-	-	-	1	2	-	1
Hamburg	4	1	-	-	-	1	1	1
Niedersachsen	21	2	-	-	-	15	-	4
Bremen	2	-	-	-	1	-	1	-
Nordrhein-Westfalen	114	5	10	11	5	39	7	37
Hessen	44	2	1	4	1	13	9	20
Rheinland-Pfalz	19	-	-	-	2	4	1	12
Baden-Württemberg	75	22	8	3	1	14	12	15
Bayern	38	6	2	-	-	13	7	10
Saarland	-	-	-	-	-	-	-	-
Berlin (West)	7	-	-	-	-	4	1	2
Bundesgebiet	328	38	21	18	11	105	39	102
Seeschifffahrt								
Schleswig-Holstein	1	-	-	-	-	-	-	1
Hamburg	3	-	-	-	-	-	-	3
Niedersachsen	3	-	-	-	-	-	-	3
Bremen	-	-	-	-	-	-	-	-
Nordrhein-Westfalen	-	-	-	-	-	-	-	-
Hessen	-	-	-	-	-	-	-	-
Rheinland-Pfalz	-	-	-	-	-	-	-	-
Baden-Württemberg	-	-	-	-	-	-	-	-
Bayern	-	-	-	-	-	-	-	-
Saarland	-	-	-	-	-	-	-	-
Berlin (West)	-	-	-	-	-	-	-	-
Bundesgebiet	7	-	-	-	-	-	-	7

1) Einschli. staatenlos, ungeklärte Staatsangehörigkeit und ohne Angabe.
 2) Einschli. Banken, Versicherungen, Gast- und Verkehrsgewerbe.
 3) Ohne diejenigen Auszubildenden, deren Ausbildungsverträge nach dem Berufsbildungsrecht bei anderen zuständigen

Stellen (Kammern) außerhalb dieses Ausbildungsberichts registriert werden.
 4) Unvollständige Ergebnisse.
 5) Hauswirtschaft im städtischen Bereich.

AUSZUBILDENDE 1990

1.10 AUSZUBILDENDE IN AUSBILDUNGSGÄNGEN FÜR BEHINDERTE NACH AUSBILDUNGSBEREICHEN UND LÄNDERN

KENN- ZIF- FER	AUSBILDUNGSBERUF	SCHLES- WIG- HOL- STEIN	HAM- BURG	NIE- DER- SACH- SEN	BRE- MEN	NORD- RHEIN- WEST- FALEN	HES- SEN	RHEIN- LAND- PFALZ	BADEN- WÜRT- TEMBERG	BAYERN	SAAR- LAND	BER- LIN (WEST)	INS- GE- SAMT	DAR- WEIB- LICH
INDUSTRIE UND HANDEL														
1910	HÜTTENWERKER/-IN	-	-	-	-	44	-	-	-	-	-	-	44	-
2010	GIESSEREIWERKER/-IN	-	-	-	-	21	-	-	-	2	-	-	23	-
2200	WERKZEUGMASCHINENWERKER/-IN	-	-	-	-	20	-	-	-	-	-	-	20	1
2210	WERKZEUGMASCHINEN- SPANER/-IN - DREHEN	49	-	22	-	16	32	26	-	22	-	-	167	8
2220	WERKZEUGMASCHINEN- SPANER/-IN - FRASEN	-	-	5	-	7	42	14	-	26	-	-	94	2
2220	WERKZEUGMASCHINEN- SPANER/-IN - PRODUKTION	-	-	-	-	-	3	-	-	-	-	-	3	-
2410	SCHWEISSWERKER/-IN	-	-	-	-	16	-	-	-	-	-	-	16	-
2410	ELEKTRO- UND SCHUTZGAS- SCHWEISSER/-IN	-	-	-	-	-	-	-	-	1	-	-	1	-
2410	SCHWEISSER/-IN	-	-	-	-	3	-	-	-	-	-	-	3	-
2700	METALLBEARBEITER/-IN -SCHLOSSER	-	-	-	-	-	-	-	-	-	1	-	1	-
2700	SCHLOSSERFACHWERKER/-IN	-	-	-	-	-	-	22	-	-	-	-	22	1
2700	SCHLOSSERWERKER/-IN	-	-	-	-	8	-	-	-	-	-	-	8	-
3110	ELEKTROWERKER/-IN	-	-	-	-	-	-	-	-	5	-	-	5	2
3140	ELEKTROGERÄTEZUSAMMENBAUER/IN	-	-	-	-	36	-	-	-	25	-	-	61	10
3229	INDUSTRIEWERKER/-IN	-	-	-	-	9	-	-	-	-	-	-	9	-
3237	INDUSTRIEFACHHELPER/-IN	-	-	-	-	-	-	-	-	48	-	-	48	7
3237	METALLBEARBEITER/-IN	66	-	44	22	165	130	87	11	114	90	1	730	4
3237	METALLFEINBEARBEITER/-IN	13	-	26	-	-	-	1	99	38	-	-	177	2
3237	METALLWERKER/-IN	-	-	-	-	86	-	-	100	-	-	-	186	2
3237	PRODUKTIONSFACHARBEITER/-IN	-	-	-	-	-	-	-	15	-	-	-	15	-
3238	MASCHINENWERKER/-IN	-	-	-	-	7	-	-	-	-	-	-	7	-
3529	BEKLEIDUNGSTEILENAHER/-IN	-	-	-	-	4	-	-	-	-	-	-	4	4
4115	BEIKOCH/-KÖCHIN	28	-	-	-	-	-	-	7	43	-	-	78	26
5010	HOLZBEARBEITER/-IN -	-	-	3	-	60	-	-	-	2	-	-	65	5
5010	HOLZFACHWERKER/-IN	-	-	-	-	-	-	-	20	-	-	-	20	1
5211	GÜTEPRÜFER/-IN	-	140	-	-	-	-	-	-	24	-	-	164	3
5229	LAGERFACHHELPER/-IN	-	-	-	-	-	1	-	-	-	-	-	1	-
6827	VERKAUFSHILFE	-	23	-	-	37	-	-	-	-	-	-	60	30
7810	BÜROKRAFT	63	-	67	37	62	81	1	18	124	-	-	453	211
7810	BÜROPRAKTIKER/-IN	-	55	-	-	5	36	2	15	-	-	-	113	47
9133	HELPER/-IN IM GASTGEMERBE	18	-	-	-	-	-	-	-	-	-	-	18	12
	ZUSAMMEN	237	218	167	59	606	325	131	307	474	91	1	2616	378
HANDWERK														
1632	FERTIGMACHER/-IN IM BUCH- BINDERHANDWERK	-	-	-	-	5	-	-	-	-	-	-	5	1
2210	WERKZEUGMASCHINEN- SPANER/-IN - DREHEN	-	-	3	-	-	1	1	44	-	-	-	49	5
2410	SCHWEISSER/-IN	-	-	-	-	1	-	-	-	-	-	-	1	-
2410	SCHWEISSWERKER/-IN	7	-	-	-	-	-	-	-	-	-	-	7	-
2613	KAROSSERIEBEARBEITER/-IN	-	-	-	-	-	-	-	-	21	-	-	21	-
2700	SCHLOSSER-FACHWERKER/-IN	-	-	5	-	-	-	-	177	-	-	-	182	1
3237	METALLBEARBEITER/-IN	60	-	85	23	66	47	77	82	-	-	-	440	9
3237	METALLFEINBEARBEITER/-IN	-	-	-	-	6	-	-	126	-	-	-	132	6
3237	METALLWERKER/-IN	-	-	-	-	-	-	-	28	-	-	-	28	1
3237	METALLFACHWERKER/-IN	-	-	-	-	-	-	-	101	68	-	-	169	-

AUSZUBILDENDE 1990

1.10 AUSZUBILDENDE IN AUSBILDUNGSGÄNGEN FÜR BEHINDERTE NACH AUSBILDUNGSBEREICHEN UND LÄNDERN

KENN- ZIF- FER	AUSBILDUNGSBEREICH	SCHLES- WIG- HOL- STEIN	HAM- BURG	NIE- DER- SACH- SEN	BRE- MEN	NORD- RHEIN- WEST- FALEN	HES- SEN	RHEIN- LAND- PFALZ	BADEN- WÜRT- TEMBERG	BAYERN	SAAR- LAND	BER- LIN (WEST)	INS- GE- SAMT	DAR- WEIB- LICH
NOCH HANDWERK														
3511	FACHPRAKTIKER/-IN IM HERRENSCHNEIDERHANDWERK	-	-	2	-	-	-	-	-	-	-	-	2	2
3512	FACHPRAKTIKER/-IN IM DAMENSCHNEIDERHANDWERK	-	-	1	-	-	-	-	-	-	-	-	1	1
3523	NÄHER/-IN IM DAMEN- SCHNEIDERHANDWERK	-	-	2	-	9	-	-	-	-	-	-	11	11
3533	NÄHER/-IN IM WASCHE- SCHNEIDERHANDWERK	-	-	20	-	-	-	-	-	-	-	-	20	18
3720	FACHPRAKTIKER/-IN IM SCHUHMACHERHANDWERK	-	-	1	-	2	-	-	-	-	-	-	3	1
3911	BÄCKERWERKER/-IN	16	-	-	-	-	-	-	-	-	-	-	16	-
3911	BÄCKERFACHWERKER/-IN	-	-	-	-	-	-	5	-	-	-	-	5	-
4010	FLEISCHERFACHWERKER/-IN	-	-	-	-	-	-	4	-	-	-	-	4	-
4410	HOCHBAUFACHWERKER/-IN	-	-	-	-	10	-	-	-	-	-	-	10	-
4910	RAUMAUSSTATTERWERKER/-IN	12	-	-	-	-	-	-	-	-	-	-	12	1
5010	HOLZBEARBEITER/-IN	66	-	11	27	100	121	22	-	-	22	369	10	
5010	HOLZFACHWERKER/-IN	-	-	-	1	-	-	204	117	-	-	322	16	
5010	HOLZWERKER/-IN	1	-	-	-	-	-	-	-	-	-	1	-	
5010	HOLZVERARBEITER/-IN	-	-	-	-	-	-	46	33	-	-	79	5	
5010	TISCHLERWERKER/-IN	-	-	61	-	-	-	-	-	-	-	61	1	
5110	BAU- UND METALLMALER/-IN	47	33	15	-	36	34	3	78	-	-	246	23	
5110	FACHWERKER/-IN IM MALER- UND LACKIERERHANDWERK	-	-	-	-	-	-	228	-	-	-	228	24	
5110	MALERFACHWERKER/-IN	-	-	-	-	-	-	23	97	-	-	120	4	
5111	FACHPRAKTIKER IM MALER- UND LACKIERERHANDWERK	-	-	30	-	-	-	-	-	-	-	30	3	
9321	TEXTILREINIGER-WERKER/-IN	19	-	-	-	-	-	-	-	-	-	19	10	
	ZUSAMMEN	228	33	236	51	235	203	127	1155	303	-	22	2593	153
LANDWIRTSCHAFT														
0410	LANDWIRTSCHAFTSFACHWERKER/-IN	-	-	-	-	9	-	-	8	-	-	-	17	2
0510	GARTENBAUFACHWERKER/-IN	147	-	77	-	142	-	129	360	159	71	31	1116	188
0510	WERKER/-IN IM GARTENBAU	-	-	-	-	75	-	-	-	-	-	-	75	13
	ZUSAMMEN	147	-	77	-	226	-	129	368	159	71	31	1208	203
ÖFFENTLICHER DIENST														
7811	VERWALTUNGSANGESTELLTE/-R	-	9	-	-	-	-	-	-	16	-	-	25	11
HAUSHIRTSCHAFT														
9231	HAUSHIRTSCHAFTSTECHNISCHE/-R BETRIEBSHELPER/-IN	352	35	106	80	229	403	466	684	321	61	45	2782	2629
INSGESAMT														
INSGESAMT		964	295	586	190	1296	931	853	2514	1273	223	99	8224	9374

AUSZUBILDENDE 1990

2.1 VORZEITIG GELEISTETE AUSBILDUNGSVERTRÄGE NACH BERUFSGRUPPEN, AUSBILDUNGSBERUFEN UND AUSBILDUNGSJAHREN *)

KENN- ZIF- FER-	BERUFSGRUPPE AUSBILDUNGSBERUF	MÄNNLICH	WEIBLICH	INSGESAMT	DAVON IM ... AUSBILDUNGSJAHR GELEISTET			
					1.	2.	3.	4.
01	LANDWIRTE							
0110	LANDWIRT (IN) (LW)	247	61	308	107	138	63	-
0121	WINZER (IN) (LW)	19	6	25	9	9	7	-
	ZUSAMMEN	266	67	333	116	147	70	-
02	TIERZUECHTER, FISCHEREIBERUFE							
0210	TIERWIRT (IN) (LW)	13	10	23	9	10	4	-
0215	FISCHWIRT (IN) (LW)	26	-	26	8	13	5	-
	ZUSAMMEN	39	10	49	17	23	9	-
04	LANDWIRTSCH. ARBEITSKRÄFTE, TIERPFLEGER							
0440	TIERPFLEGER (IN) (IH)	18	29	47	27	11	9	-
	ZUSAMMEN	18	29	47	27	11	9	-
05	GARTENBAUER							
0510	GAERTNER (IN) (LW)	1123	673	1796	834	658	304	-
0510	GARTENBAUFACHWERKER (IN) (LW) (\$48 BBIG)	62	18	80	30	31	19	-
0510	MERKER (IH) IM GARTENBAU (LW) (\$48 BBIG)	4	4	8	6	2	-	-
0531	FLORIST (IN) (IH)	50	992	1042	481	346	215	-
	ZUSAMMEN	1239	1687	2926	1351	1037	538	-
06	FORST-, JAGDBERUFE							
0613	REVIERJÄGER (IN) (LW)	2	-	2	2	-	-	-
0621	FORSTWIRT (IH) (LW)	121	1	122	64	46	12	-
	ZUSAMMEN	123	1	124	66	46	12	-
07	BERGLEUTE							
0710	BERGMECHANIKER (IH)	195	-	195	92	69	34	-
0710	BERG-U. MASCHINENMANN (IH)	98	1	99	61	38	-	-
	ZUSAMMEN	293	1	294	153	107	34	-
09	MINERALAUFBEREITER							
0910	AUFBEREITER IM BERGBAU (IH)	16	-	16	8	5	3	-
	ZUSAMMEN	16	-	16	8	5	3	-
10	STEINBEARBEITER							
1011	STEINMETZ (IH) (IH)	18	1	19	11	6	2	-
1011	STEINMETZ (IN) UND STEINBILDHAUER (IH) (HW)	-	-	158	-	-	-	-
1015	NATURSTEINSCHLEIFER (IN) (IH)	6	1	7	4	2	1	-
1022	DIAHMANTSCHLEIFER (IN) (IH)	-	1	1	-	-	1	-
1022	EDELSTEINSCHLEIFER (IN) (IH)	-	3	3	2	1	-	-
1023	DIAHMANTZIEHSTEINMACHER (IN) (IH) 3)	-	1	1	-	1	-	-
1024	EDELSTEINGRAVEUR (IN) (HW) 1)	-	-	3	-	-	-	-
	ZUSAMMEN	24	7	192	17	10	4	-
11	BAUSTOFFHERSTELLER							
1120	BETONSTEIN- UND TERRAZZOHERSTELLER (HW)	-	-	9	-	-	-	-
1120	BETONFERTIGTEILBAUER (IN) (IH)	24	-	24	13	6	5	-
	ZUSAMMEN	24	-	33	13	6	5	-
12	KERAMIKER							
1210	FIGURENKERAMFORMER (IN) (IH)	1	3	4	3	1	-	-
1210	INDUSTRIEKERAMIKER (IN) (IH)	14	9	17	11	4	2	-
1211	GIPSFORMENGIESSER (IN) (IH)	2	-	2	-	2	-	-
1211	KERAMMODELLEINRICHTER (IN) (IH)	3	1	4	4	-	-	-
1211	KERAMIKER (IN) (HW)	-	-	61	-	-	-	-
1211	KERAMMODELLEUR (IN) (IH)	1	2	3	1	1	1	-
	ZUSAMMEN	21	9	91	19	8	3	-
13	GLASMACHER							
1320	INDUSTRIEGLASFERTIGER (IN) (IH)	18	-	18	7	4	7	-
1321	GLASMACHER (IN) (IH)	2	-	2	1	1	-	-
1341	GLASAPPARATEBAUER (IN) (IH)	3	1	4	1	2	1	-

FUSSNOTEN SIEHE S. 106.

AUSZUBILDENDE 1990

2.1 VORZEITIG GELOESTE AUSBILDUNGSVERTRAEGE NACH BERUFSGRUPPEN, AUSBILDUNGSBERUFEN UND AUSBILDUNGSJAHREN *)

KENN- ZIF- FER-	BERUFSGRUPPE AUSBILDUNGSBERUF	MAENNLICH	WEIBLICH	INSGESAMT	DAVON IM ... AUSBILDUNGSJAHR GELOEST			
					1.	2.	3.	4.
1341	THERMOMETERMACHER (IN) (IH)	-	1	1	1	-	-	-
1343	LEUCHTROEHRNGLASBLAESER (IN) (IH)	5	2	7	3	1	3	-
1350	FLACHGLASVEREDLER (IN) (IH)	6	2	8	4	4	-	-
1350	FLACHGLASVEREDLER (IN) (HW) 1)	-	-	1	-	-	-	-
1353	GLASSCHLEIFER (IN) UND GLASAFTZER (IN) (HW)	-	-	8	-	-	-	-
1353	HOHLGLASFEINSCHLEIFER (IN) / KUGLER (IN) (IH)	-	2	2	1	-	1	-
1354	BRILLENOPTIKSCHLEIFER (IN) (IH)	2	3	5	3	2	-	-
1354	FEINOPTIKER (IN) (IH)	9	6	15	4	8	3	-
1354	FEINOPTIKER (IN) (HW)	-	-	2	-	-	-	-
	ZUSAMMEN	45	17	73	25	22	15	-
14	CHEMIEARBEITER							
1410	CHEMIEBETRIEBSJUNGERKER (IN) (IH)	43	2	45	26	19	-	-
1410	CHEMIEFACHARBEITER (IN) (IH) 3)	6	1	7	-	1	6	-
1410	CHEMIKANT (IN) (IH)	221	10	231	144	60	27	-
1419	PHARMAKANT (IN) (IH)	11	11	22	18	2	2	-
1419	WACHSZIEHER (IN) (HW)	-	-	3	-	-	-	-
1421	CHEMIELABORJUNGERKER (IN) (IH)	10	6	16	9	7	-	-
1441	VULKANISEUR (IN) (HW)	-	-	35	-	-	-	-
	ZUSAMMEN	291	30	359	197	89	35	-
15	KUNSTSTOFFVERARBEITER							
1510	KUNSTSTOFF-FORMGEBER (IN) (IH)	227	23	250	139	71	40	-
1510	KUNSTSTOFF-FORMGEBER (IN) (HW) 1)	-	-	2	-	-	-	-
	ZUSAMMEN	227	23	252	139	71	40	-
16	PAPIERHERSTELLER, -VERARBEITER							
1612	PAPIERNACHER (IN) (IH)	53	2	55	27	12	15	1
1621	VERPACKUNGSMITTELMECHANIKER (IN) (IH)	66	5	71	39	23	9	-
1631	BUCHBINDER (IN) (IH)	54	16	70	34	20	16	-
1631	BUCHBINDER (IN) (HW)	-	-	87	-	-	-	-
1632	FERTIGMACHER IM BUCHBINDERHW. (HW) (\$42B - HW0)	-	-	1	-	-	-	-
1644	STAHLSTICHPRAEGER (IN) (IH)	1	-	1	-	-	1	-
	ZUSAMMEN	174	23	285	100	55	41	1
17	DRUCKER							
1711	SCHRIFTSETZER (IN) (IH)	47	69	116	44	54	17	1
1714	SCHRIF (SETZER (IN) (HW)	-	-	25	-	-	-	-
1721	DRUCKVORLAGENHERSTELLER (IN) (IH)	53	116	169	76	68	24	1
1721	DRUCKVORLAGENHERSTELLER (IN) (HW) 1)	-	-	5	-	-	-	-
1723	DRUCKFORMHERSTELLER (IN) (IH)	43	69	112	62	38	12	-
1723	DRUCKFORMHERSTELLER (IN) (HW) 1)	-	-	11	-	-	-	-
1729	FLEXOGRAP (IN) (HW)	-	-	1	-	-	-	-
1729	STAHLROLLENSTECHE (IN) (IH) 3)	1	-	1	1	-	-	-
1730	DRUCKER (IN) (IH)	312	41	353	182	107	64	-
1730	DRUCKER (IN) (HW)	-	-	44	-	-	-	-
1752	TEXTILVEREDLER (IN) - DRUCKEREI (IH) 2)	1	2	3	-	1	2	-
1753	TAPETENDRUCKER (IN) (IH)	2	-	2	2	-	-	-
1754	SIEBDRUCKER (IN) (IH)	31	28	59	28	15	16	-
1754	SIEBDRUCKER (IN) (HW)	-	-	32	-	-	-	-
1761	REPROGRAF (IN) (IH)	8	10	18	13	4	1	-
1761	REPROGRAF (IN) (HW) 1)	-	-	1	-	-	-	-
	ZUSAMMEN	498	335	952	408	287	136	2
18	HOLZAUFBER., -WARENFERT. U. VERWANDTE BER.							
1811	HOLZBEARBEITUNGSMECHANIKER (IN) (IH)	47	2	49	18	17	14	-
1811	HOLZBEARBEITUNGSMECHANIKER (IN) (HW) 1)	-	-	1	-	-	-	-
1821	DRECHSLER (IN) / ELFENBEINSCHNITZER (IN) (HW)	-	-	8	-	-	-	-
1822	HOLZBILDHAUER (IN) (HW)	-	-	4	-	-	-	-
1831	BUERSTEN- UND PINSELMACHER (IN) (IH)	-	3	3	1	2	-	-
1831	BUERSTEN- UND PINSELMACHER (IN) (HW)	-	-	1	-	-	-	-
1841	KORBMACHER (IN) (HW)	-	-	4	-	-	-	-
	ZUSAMMEN	47	5	70	19	19	14	-
19	METALLERZEUGER, WALZER							
1910	VERFAHRENSMECHANIKER (IH)	121	-	121	66	45	10	-
1910	HUETTENWERKER (IH) (\$48 BBIG)	2	-	2	2	-	-	-
1931	DRAHTZIEHER (IN) (IH)	14	1	15	11	4	-	-
	ZUSAMMEN	137	1	138	79	49	10	-
20	FORMER, FORMGIESSER							
2010	GIESSEREIWERKER (IH) (\$48 BBIG)	4	-	4	4	-	-	-
2020	GIESSEREIMECHANIKER (IH)	111	-	111	42	50	19	-

FUSSNOTEN SIEHE S. 106.

AUSZUBILDENDE 1990

2.1 VORZEITIG GELOESTE AUSBILDUNGSVERTRAEGE NACH BERUFSGRUPPEN, AUSBILDUNGSBERUFEN UND AUSBILDUNGSJAHREN *)

KENN- ZIF- FER-	BERUFSGRUPPE AUSBILDUNGSBERUF	MAENNLICH	WEIBLICH	INSGESAMT	DAVON IM ... AUSBILDUNGSJAHR GELOEST			
					1.	2.	3.	4.
2020	METALLFORMER UND METALLGIESSER(HW)	-	--	1	-	-	-	-
	ZUSAMMEN	115	-	116	46	50	19	-
21	METALLVERFORMER (SPANLOS)							
2122	METALLGEWEBEMACHER(IN)(IH) 3)	1	1	2	-	2	-	-
2123	DRAHTWARENMACHER(IN)(IH)	1	-	1	-	1	-	-
2125	KABELJUNGWERKER (IN) (IH)	26	-	26	22	4	-	-
	ZUSAMMEN	28	1	29	22	7	-	-
22	METALLVERFORMER (SPANEND)							
2210	DREHER(IH)(EISEN UND METALL)(IH) 3)	34	5	39	4	12	23	-
2210	DREHER(IN)(HW)	-	-	113	-	-	-	-
2210	ZERSpanungsmechaniker(IN)-DREHTECHNIK(IH)	404	36	440	253	115	61	11
2210	WERKZEUGMASCHINENSPAN.-DREHEN(IH)(\$48 BBIG)	13	-	13	10	2	1	-
2210	WERKZEUGMASCHINENSPAN.-DREHEN(HW)(\$42B HWO)	-	-	4	-	-	-	-
2212	REVOLVERDREHER(IN)(IH)	10	-	10	3	7	-	-
2212	ZERSpanungsmech.-AUTOMAT.-DREHTECHNIK(IH)	68	6	74	40	25	8	1
2220	WERKZEUGMASCHINENSPAN.-FRAESEN(IH)(\$48 BBIG)	8	-	8	2	6	-	-
2220	WERKZEUGMASCHINENSPAN.-PRODUKT.(IH)(\$48BBIG)	1	-	1	-	1	-	-
2221	FRAESER(IN)(IH)	11	2	13	7	6	-	-
2221	FRAESER(IH)(HW) 1)	-	-	4	-	-	-	-
2221	UNIVERSALFRAESER(IN)(IH) 3)	4	-	4	2	-	2	-
2221	ZERSpanungsmechaniker(IN)-FRAESTECHNIK(IH)	141	7	148	84	49	14	1
2221	ZERSpanungsmechaniker(IN)-FRAESTECHNIK(HW)1)	-	-	3	-	-	-	-
2240	BOHRER(IN)(IH)	2	-	2	1	1	-	-
2250	METALLSCHLEIFER(IN)(IH)	11	-	11	11	-	-	-
2250	METALLSCHLEIFER(IN)(HW) 1)	-	-	1	-	-	-	-
2250	UNIVERSALSCHLEIFER(IN)(IH) 3)	2	-	2	-	1	1	-
2250	ZERSpanungsmechaniker(IN)-SCHLEIFTECH.(IH)	26	4	30	19	10	-	1
2259	SCHLEIFER(IN)(IH)	4	-	4	1	3	-	-
	ZUSAMMEN	739	60	924	437	238	110	14
23	METALLOBERFL., BEARB., -VERGUET., -BESCHICHT.							
2312	FEINPOLIERER(IN)(IH)	1	8	9	4	4	1	-
2312	FEINPOLIERER(IH)(HW) 1)	-	-	2	-	-	-	-
2321	FLACHGRAVEUR(IN)(IH) 3)	2	2	4	1	2	1	-
2321	GRAVEUR(IN)(HW)	-	-	21	-	-	-	-
2323	ZISELEUR(IN)(IH) 3)	1	-	1	1	-	-	-
2331	UNIVERSALHAERTER(IN)(IH)	9	1	10	6	2	2	-
2341	GALVANISEUR(IN)U.METALLSCHLEIFER(IN)(HW)	-	-	32	-	-	-	-
2342	GALVANISEUR(IN)(IH)	21	6	27	14	7	6	-
2359	EMAILSCHRIFTENMALER(IN)(IH)	1	1	2	-	2	-	-
	ZUSAMMEN	35	18	108	26	17	10	-
24	METALLVERBINDER							
2410	SCHWEISSNERKER(IN)(IH)(\$48 BBIG)	2	-	2	1	1	-	-
2410	SCHWEISSER(IN)(IH)(\$48 BBIG)	1	-	1	-	1	-	-
2412	SCHMELZSCHWEISSER(IN)(IH)	143	2	145	78	44	23	-
2412	SCHMELZSCHWEISSER(IN)(HW) 1)	-	-	13	-	-	-	-
	ZUSAMMEN	146	2	161	79	46	23	-
25	SCHMIEDE							
2510	SCHMIED(IN)(IH) 3)	2	-	2	-	1	1	-
2510	SCHMIED(IN)(HW) 3)	-	-	54	-	-	-	-
2515	FEDERMACHER(IN)(IH)	7	-	7	6	1	-	-
2515	SCHNEIDWERKZEUGMECHANIKER(IN)(HW)	-	-	2	-	-	-	-
2520	ANLAGENMECHANIKER(IN)-APPARATTECHNIK(IH)	93	2	95	50	33	11	1
2521	KESSEL- UND BEHAELTERBAUER(IN)(IH) 3)	5	-	5	1	1	3	-
2522	KUPFERSCHMIED(IN)(IH) 3)	1	-	1	-	-	-	1
2522	KUPFERSCHMIED(IN)(HW)	-	-	30	-	-	-	-
	ZUSAMMEN	108	2	196	57	36	15	2
26	FEINBLECHNER, INSTALLATEURE							
2610	FEINBLECHNER(IN)(IH) 3)	7	-	7	3	2	2	-
2610	KLEMPNER(IN)(HW)	-	-	137	-	-	-	-
2610	KONSTRUKTIONSMechanik.-FEINBLECHBAUTECH.(IH)	173	11	184	106	58	18	2
2610	KONSTRUKTIONSMechanik.-FEINBLECHBAUTECH.(HW) 1)	-	-	8	-	-	-	-
2613	KAROSSERIE- UND FAHRZEUGBAUER(IN)(HW)	-	-	660	-	-	-	-
2613	KAROSSERIEBEARBEITER(IN)(HW)(\$42B HWO)	-	-	1	-	-	-	-
2614	FLUGGERAETBAUER(IN)(IH)	11	1	12	7	-	3	2
2620	ROHRINSTALLATEUR(IN)(IH) 3)	26	-	26	4	4	18	-
2621	GAS- UND WASSERINSTALLATEUR(IN)(HW)	-	-	2675	-	-	-	-
2622	ZENTRALHEIZUNGS-U. LUEFTUNGSBAUER(IN)(HW)	-	-	1504	-	-	-	-
2630	ANLAGENMECHANIKER(IN)-VERSORGUNGSTECH.(IH)	255	-	255	134	81	34	6
2631	ROHRLEITUNGSBAUER(IH) 2)	33	-	33	17	8	8	-
2631	ROHRLEITUNGSBAUER(HW) 1) 2)	-	-	5	-	-	-	-

FUSSNOTEN SIEHE S. 106.

AUSZUBILDENDE 1990

2.1 VORZEITIG GELOESTE AUSBILDUNGSVERTRAEGE NACH BERUFSGRUPPEN, AUSBILDUNGSBERUFEN UND AUSBILDUNGSJAHREN *)

KENN- ZIF- FER-	BERUFSGRUPPE AUSBILDUNGSBERUF	MAENNLICH	WEIBLICH	INSGESAMT	DAVON IM ... AUSBILDUNGSJAHR GELOEST			
					1.	2.	3.	4.
2631	ROHRNETZBAUER(IN)(IH) 3)	5	-	5	2	3	-	-
2632	HOCHDRUCKROHRSCLOSSER(IN)(IH) 3)	1	-	1	-	1	-	-
	ZUSAMMEN	511	12	5513	273	157	83	10
27	SCHLOSSER							
2700	METALLBAUER(IN)(HW)	-	-	1983	-	-	-	-
2700	SCHLOSSER-FACHWERKER(IN)(IH)(\$48 BBIG)	9	1	10	1	8	1	-
2700	SCHLOSSER-FACHWERKER(IN)(HW)(\$42B HMO)	-	-	25	-	-	-	-
2700	SCHLOSSERWERKER(IN)(IH)(\$48 BBIG)	3	-	3	2	1	-	-
2710	BAUSCHLOSSER(IN)(IH) 3)	32	-	32	8	8	16	-
2710	SCHLOSSER(IN)(HW) 3)	-	-	696	-	-	-	-
2710	KONSTRUKTIONSMECH.-AUSRUESTUNGSTECH.(IH)	170	9	179	90	56	26	7
2713	SCHLOSS- UND SCHLUESSELMACHER(IN)(IH) 3)	1	-	1	-	-	1	-
2714	MODELLSCHLOSSER(IN)(IH)	8	4	12	7	5	-	-
2721	BLECHSCHLOSSER(IN)(IH) 3)	17	-	17	1	6	10	-
2723	KUNSTSTOFFSCHLOSSER(IN)(IH)	24	1	25	17	6	2	-
2730	MASCHINENSCHLOSSER(IN)(IH) 3)	199	2	201	16	32	71	82
2730	INDUSTRIEMECHANIK.-MASCH.-U.SYSTEMTECH.(IH)	818	60	878	446	305	108	19
2739	MASCHINENBAUMECHANIKER(IN)(HW)	-	-	588	-	-	-	-
2739	MASCHINENBAUER(IN)/MUEHLENBAUER(IN)(HW) 3)	-	-	106	-	-	-	-
2740	BETRIEBSSCHLOSSER(IN)(IH) 3)	218	6	224	37	72	115	-
2740	INDUSTRIEMECHANIKER(IN)-BETRIEBSTECHNIK(IH)	1156	67	1223	626	359	204	34
2750	KONSTRUKTIONSMECH.-METALL-U.SCHIFFBAUT.(IH)	284	6	290	148	103	29	10
2751	STAHLBAUSCHLOSSER(IN)(IH) 3)	41	-	41	3	12	26	-
2752	SCHIFFBAUER(IN)(IH) 3)	4	-	4	-	1	3	-
	ZUSAMMEN	2984	156	6538	1402	974	612	152
28	MECHANIKER							
2811	KRAFTFAHRZEUGMECHANIKER(IN)(HW)	-	-	7367	-	-	-	-
2811	KFZ.-SCHLOSSER(IN)(INSTANDSETZUNG)(IH) 3)	26	-	26	4	12	5	5
2811	AUTOMOBILMECHANIKER(IN)(IH)	140	6	146	80	35	24	7
2821	LANDMASCHINENMECHANIKER(IN)(HW)	-	-	272	-	-	-	-
2831	FLUGGERAETHMECHANIKER(IN)(IH)	23	1	24	13	6	3	2
2833	FLUGTRIEBWERKMECHANIKER(IN)(IH)	7	-	7	2	3	2	-
2840	FEINMECHANIKER(IN)(IH) 3)	16	3	19	-	4	10	5
2840	FEINMECHANIKER(IN)(HW)	-	-	128	-	-	-	-
2840	INDUSTRIEMECHANIK.-GERAETE-U.FEINWERKT.(IH)	262	68	330	190	98	36	6
2843	CHIRURGIEMECHANIKER(IN)(HW)	-	-	5	-	-	-	-
2843	WERKZEUGMECHANIKER(IN)-INSTRUMENTENTECH.(IH)	11	1	12	10	2	-	-
2845	BUECHSENMACHER(IN)(HW)	-	-	5	-	-	-	-
2849	ORTHOPAEDIEMECHANIKER(IN)(HW)	-	-	66	-	-	-	-
2850	MECHANIKER(IN)(IH) 3)	51	6	57	2	8	26	21
2850	MECHANIKER(IN)/NAEMH.-U.ZWEIRADMECH.(HW) 3)	-	-	35	-	-	-	-
2850	INDUSTRIEMECHANIKER(IN)-PRODUKTIONSTECH.(IH)	251	27	278	162	60	50	6
2850	KAELEANLAGENBAUER(IN)(HW)	-	-	119	-	-	-	-
2854	ZWEIRADMECHANIKER(IN)(HW)	-	-	94	-	-	-	-
2859	TEILEZURICHTER(IN)(IH)	294	17	311	212	99	-	-
2865	UHRMACHER(IN)(IH)	1	3	4	1	1	2	-
2865	UHRMACHER(IN)(HW)	-	-	17	-	-	-	-
	ZUSAMMEN	1082	132	9322	676	328	158	52
29	WERKZEUGMACHER							
2910	WERKZEUGMACHER(IN)(IH) 3)	100	8	108	7	36	36	29
2910	WERKZEUGMACHER(IN)(HW)	-	-	282	-	-	-	-
2910	WERKZEUGMECHANIKER(IN)-STANZ-U.UNFORMT.(IH)	355	56	411	220	136	48	7
2912	STAHLFORMENBAUER(IN)(IH) 3)	13	1	14	4	3	5	2
2912	STAHLFORMENBAUER(IN)(HW) 1)	-	-	12	-	-	-	-
2912	WERKZEUGMECHANIKER(IN)-FORMENTECHNIK(IH)	174	14	188	112	50	24	2
2915	PRAEGEWALZENGRAVEUR(IN)(IH) 3)	1	-	1	1	-	-	-
2915	STAHLGRAVEUR(IN)(IH) 3)	4	2	6	4	1	1	-
	ZUSAMMEN	647	81	1022	348	226	114	40
30	METALLFEINBAUER UND ZUGEORDNETE BERUFE							
3011	GUERTLER(IN)(IH) 3)	3	-	3	2	1	-	-
3011	GUERTLER(IN) UND METALLDRUECKER(IN)(HW)	-	-	10	-	-	-	-
3013	SCHERENMONTEUR(IN)(IH) 3)	-	3	3	3	-	-	-
3021	GOLDSCHMIED(IN)(IH)	6	5	11	3	4	2	2
3021	GOLDSCHMIED(IN)(HW)	-	-	129	-	-	-	-
3021	JUELENGOLDSCHMIED(IN)(IH)	2	3	5	2	2	1	-
3021	JUELENGOLDSCHMIED(IN)(HW) 1)	-	-	3	-	-	-	-
3022	SCHMUCKSTEINFASSER(IN)(IH)	-	3	3	3	-	-	-
3031	ZAHNTECHNIKER(IN)(HW)	-	-	971	-	-	-	-
3041	AUGENOPTIKER(IN)(HW)	-	-	558	-	-	-	-
3051	KLAVIER- UND CEMBALBAUER(IN)(IH)	2	2	4	3	-	1	-
3051	KLAVIER- UND CEMBALBAUER(IN)(HW)	-	-	8	-	-	-	-
3052	ORGEL- UND HARMONIUMBBAUER(IN)(HW)	-	-	15	-	-	-	-
3053	METALLBLASINSTR.-U.SCHLAGZEUGMACH.(HW)	-	-	4	-	-	-	-
3054	GEIGENBAUER(IN)(HW)	-	-	2	-	-	-	-
3055	HOLZBLASINSTRUMENTENMACHER(IN)(IH)	2	-	2	2	-	-	-
	ZUSAMMEN	15	16	1792	18	7	4	2

FUSSNOTEN SIEME S. 106.

AUSZUBILDENDE 1990

2.1 VORZEITIG GELOESTE AUSBILDUNGSVERTRAEGE NACH BERUFSGRUPPEN, AUSBILDUNGSBERUFEN UND AUSBILDUNGSJAHREN *)

KENN- ZIF- FER-	BERUFSGRUPPE AUSBILDUNGSBERUF	MAENNLICH	WEIBLICH	INSGESAMT	DAVON IM ... AUSBILDUNGSJAHR GELOEST			
					1.	2.	3.	4.
31	ELEKTRIKER							
3110	ELEKTROANLAGENINSTALLATEUR(IN)(IH) 3) 7)	15	2	17	3	14	-	-
3110	ELEKTROINSTALLATEUR(IN)(HW)	-	-	4548	-	-	-	-
3110	ENERGIEANLAGENELEKTRONIKER(IN)(IH) 2) 3)	71	3	74	4	8	23	39
3110	ENERGIEANLAGENELEKTRONIKER(IN)(HW) 1) 2)	-	-	1	-	-	-	-
3110	ENERGIEELEKTRONIKER(IN)-ANLAGENTECHNIK(IH)	291	20	311	150	109	39	13
3110	ENERGIEELEKTRONIKER(IN)-ANLAGENTECHNIK(HW)1)	-	-	5	-	-	-	-
3114	KRAFTFAHRZEUGELEKTRIKER(IN)(IH)	6	1	7	6	1	-	-
3114	KRAFTFAHRZEUGELEKTRIKER(IN)(HW)	-	-	290	-	-	-	-
3115	ENERGIEELEKTRONIKER(IN)-BETRIEBSTECHNIK(IH)	370	24	394	205	129	56	10
3116	INDUSTRIELEKTRONIKER(IN)-PRODUKTIONST.(IH)	62	11	73	39	17	16	1
3120	FERNMELDEELEKTRONIKER(IN)(IH) 2) 3)	2	1	3	-	-	-	3
3120	KOMMUNIKATIONSELEKTRONIK.-TELEKOM1. TECH. (DED)	264	33	297	125	111	53	8
3120	FERNMELDEANLAGENELEKTRONIKER(IN)(HW)	-	-	67	-	-	-	-
3120	KOMMUNIKATIONSELEKTRONIK.-TELEKOM1. TECH. (IH)	59	8	67	40	16	10	1
3120	KOMMUNIKATIONSELEKTRONIK.-TELEKOM1. T. (HW)1)	-	-	1	-	-	-	-
3130	ELEKTROMASCHINENBAUER(IN)(HW)	-	-	188	-	-	-	-
3130	ELEKTROMASCHINENMONTEUR(IN)(IH) 2) 3)	5	-	5	2	3	-	-
3130	ELEKTROMASCHINENMONTEUR(IN)(IH)	18	1	19	12	4	2	1
3133	ELEKTROMASCHINENWICKLER(IN)(IH) 3) 7)	1	-	1	1	-	-	-
3140	ELEKTROGERAETE MECHANIKER(IN)(IH) 3) 7)	12	-	12	4	8	-	-
3140	ELEKTROGERAETEZUSAMMENBAUER(IN)(\$48 BBIG)	3	-	3	1	1	1	-
3141	ELEKTROMECHANIKER(IN)(HW)	-	-	171	-	-	-	-
3142	ENERGIEGERAETE ELEKTRONIKER(IN)(IH) 2) 3)	18	2	20	1	1	14	4
3142	FEINGERAETE ELEKTRONIKER(IN)(IH) 2) 3)	6	-	6	-	1	1	4
3142	INDUSTRIELEKTRONIKER(IN)-GERAETE TECHNIK(IH)	156	30	186	105	59	20	2
3142	BUERDINFORMATIONSELEKTRONIKER(IN)(HW)	-	-	141	-	-	-	-
3143	INFORMATIONSELEKTRONIKER(IN)(IH) 2) 3)	12	2	14	-	2	3	9
3143	NACHRICHTENGERAETE MECHANIKER(IN)(IH) 3) 7)	4	1	5	2	3	-	-
3143	KOMMUNIKATIONSELEKTRONIK.-INFORMATIONST.(IH)	168	29	197	76	67	50	4
3143	KOMMUNIKATIONSELEKTRONIK.-INFORMATIONST.(HW)1)	-	-	2	-	-	-	-
3151	RADIO- UND FERNSEHTECHNIKER(IN)(HW)	-	-	981	-	-	-	-
3153	FUNKELEKTRONIKER(IN)(IH) 2) 3)	4	-	4	-	-	1	3
3153	KOMMUNIKATIONSELEKTRONIK.-FUNKTECHNIK(IH)	48	7	55	30	18	7	-
3153	KOMMUNIKATIONSELEKTRONIK.-FUNKTECHNIK(HW)1)	-	-	2	-	-	-	-
3159	HOERGERAETEAKUSTIKER(IN)(HW)	-	-	49	-	-	-	-
	ZUSAMMEN	1595	175	8216	806	566	296	102
32	MONTIERER UND METALLBERUFE, A.N.G.							
3229	INDUSTRIEWERKER(IN)(IH)(\$48 BBIG)	1	-	1	1	-	-	-
3237	INDUSTRIEFACHHELFER(IN)(IH)(\$48 BBIG)	3	1	4	2	-	2	-
3237	METALLBEARBEITER(IN)(IH)(\$48 BBIG)	63	1	64	32	21	11	-
3237	METALLBEARBEITER(IN)(HW)(\$42B HWD)	-	-	72	-	-	-	-
3237	METALLFEINBEARBEITER(IN)(IH)(\$48 BBIG)	13	1	14	6	6	2	-
3237	METALLFEINBEARBEITER(IN)(HW)(\$42B HWD)	-	-	13	-	-	-	-
3237	METALLWERKER(IN)(IH)(\$48 BBIG)	40	2	42	17	25	-	-
3237	METALLWERKER(IN)(HW)(\$42B HWD)	-	-	4	-	-	-	-
3237	METALLFACHWERKER(IN)(HW)(\$42B HWD)	-	-	17	-	-	-	-
3238	MASCHINENWERKER(IN)(IH)(\$48 BBIG)	1	-	1	1	-	-	-
	ZUSAMMEN	121	5	232	59	52	15	-
33	SPINNBERUFE							
3314	TEXTILMASCHINENFUHRER(IN)-SPINNEREI(IH) 7)	43	16	59	38	21	-	-
3316	TEXTILMECHANIKER(IN)-SPINNEREI(IH)2))	3	1	4	2	1	1	-
	ZUSAMMEN	46	17	63	40	22	1	-
34	TEXTILHERSTELLER							
3414	MUSTERPROGRAMMIERER(IN)-WEBEREI(IH) 2)	-	1	1	-	1	-	-
3421	TEXTILMECHANIKER(IN)-BANDWEBEREI(IH) 2)	6	2	8	5	2	1	-
3421	TEXTILMASCHINENFUHRER(IN)-WEBEREI(IH) 7)	87	24	111	74	37	-	-
3422	WEBER(IN)(HW)	-	-	6	-	-	-	-
3424	TEXTILSTOPFER(IN)(IH)	-	12	12	11	1	-	-
3426	TEXTILMECHANIKER(IN)-WEBEREI(IH) 2)	15	1	16	2	2	12	-
3431	TEXTILMASCHINENFUHRER(IN)-TUFTING(IH)	4	2	6	5	1	-	-
3436	TEXTILMECHANIKER(IN)-TUFTING(IH) 2)	2	-	2	1	1	-	-
3441	TEXTILMASCHINENFUHRER(IN)-MASCHENIND.(IH)7)	17	4	21	12	8	1	-
3442	STRICKER(IN)(HW)	-	-	2	-	-	-	-
3446	TEXTILMECH.-STRICKEREI U. WIRKEREI(IH) 2)	10	2	12	2	4	6	-
3446	TEXTILMECH.-STRUPPF-U.FEINSTR.STRICK.(IH)2)	2	-	2	-	-	2	-
3446	TEXTILMECH.-KETTEN-U.RASCHELMIRKEREI(IH) 2)	1	-	1	-	1	-	-
3451	TEXTILMASCHINENFUHRER(IN)-VLEISSTOFF(IH)	2	-	2	2	-	-	-
3469	SCHMUCKTEXTILIERHERSTELLER(IN)(IH)	-	7	7	3	2	2	-
	ZUSAMMEN	146	55	209	117	60	24	-
35	TEXTILVERARBEITER							
3510	BEKLEIDUNGSSCHNEIDER(IN)(IH) 8)	17	180	197	57	72	68	-
3511	HERRENSCHNEIDER(IN)(HW)	-	-	52	-	-	-	-
3512	DAMENSCHNEIDER(IN)(HW)	-	-	579	-	-	-	-
3520	BEKLEIDUNGSNAEHER(IN)(IH) 7)	11	317	328	328	-	-	-
3520	BEKLEIDUNGSFERTIGER(IN)(IH) 2)	9	488	497	235	262	-	-
3520	BEKLEIDUNGSFERTIGER(IN)(HW) 1) 2)	-	-	6	-	-	-	-

FUSSNOTEN SIEHE S. 106.

AUSZUBILDENDE 1990

2.1 VORZEITIG GELOESTE AUSBILDUNGSVERTRAEGE NACH BERUFGROUPEN, AUSBILDUNGSBERUFEN UND AUSBILDUNGSJAHREN *)

KENN- ZIF- FER-	BERUFGROUPE AUSBILDUNGSBERUF	MAENNLICH	WEIBLICH	INSGESAMT	DAVON IM ... AUSBILDUNGSJAHR GELOEST			
					1.	2.	3.	4.
9523	NAEHER(IN)I.DAMENSCHNEIDERHW.(HW)(\$42B HMO)	-	-	2	-	-	-	-
9529	BEKLEIDUNGSTEILENAEHER(IN)(IH)(\$4B BBIG)	-	1	1	1	-	-	-
9532	WAESCHESCHNEIDER(IN)(HW)	-	-	5	-	-	-	-
9541	STICKER(IN)(HW)	-	-	7	-	-	-	-
9551	MODIST(IN)(HW)	-	-	14	-	-	-	-
9559	MUETZENNAEHER(IN)(IH)	-	1	1	1	-	-	-
9561	KRAWATTENNAEHER(IN)(IH)	-	1	1	-	1	-	-
9569	SEGELMACHER(IN)(HW)	-	-	9	-	-	-	-
9569	KUNSTST.-U.SCHMIEGEBEWEKONFEKTIONAER(IN)(IH)	7	5	12	4	5	1	-
	ZUSAMMEN	44	993	1711	626	340	69	-
36	TEXTILVEREDLER							
3610	TEXTILVEREDLER(IN)-FAERBEREI(IH) 2)	10	4	14	3	7	4	-
3620	TEXTILMASCHINENFUHRER(IN)-VEREDLUNG(IH) 7)	68	11	79	64	15	-	-
3622	TEXTILVEREDLER(IN)-APPRETUR(IH) 2)	1	1	2	-	-	2	-
	ZUSAMMEN	79	16	95	67	22	6	-
37	LEDERHERSTELLER, LEDER-U.FELLVERARBEITER							
3711	GERBER(IN)(IH)	9	-	9	2	4	3	-
3720	SCHUHMACHER(IN)(HW)	-	-	45	-	-	-	-
3722	ORTHOPAEDIESCHUHMACHER(IN)(HW)	-	-	64	-	-	-	-
3730	SCHUHFERTIGER(IN)(IH)	10	10	20	6	8	6	-
3735	SCHUH- UND LEDERWARENSTEPPER(IN)(IH)	1	25	26	17	9	-	-
3741	SATTLER(IN)(IH)	-	1	1	-	1	-	-
3741	SATTLER(IN)(HW)	-	-	28	-	-	-	-
3742	FEINSATTLER(IN)(IH)	-	2	2	2	-	-	-
3744	BANDAGIST(IN)(HW)	-	-	36	-	-	-	-
3751	FEINTAESCHNER(IN)(HW)	-	-	2	-	-	-	-
3751	TAESCHNER(IN)(IH)	8	17	25	17	6	3	-
3781	PELZVEREDLER(IN)(IH)	2	-	2	-	1	1	-
3782	PELZWERKER(IN)(HW) 1) 7)	-	-	2	-	-	-	-
3782	KUERSCHNER(IN)(IH) 2)	1	-	1	-	-	1	-
3782	KUERSCHNER(IN)(HW)	-	-	28	-	-	-	-
	ZUSAMMEN	31	55	292	44	28	14	-
39	BACK-, KONDITORWARENHERSTELLER							
3911	BAECKER(IN)(IH)	1	-	1	1	-	-	-
3911	BAECKER(IN)(HW)	-	-	3083	-	-	-	-
3911	BAECKERWERKER(IN)(HW)(\$42B HMO)	-	-	5	-	-	-	-
3920	KONDITOR(IN)(HW)	-	-	1101	-	-	-	-
	ZUSAMMEN	1	-	4190	1	-	-	-
40	FLEISCH-, FISCHVERARBEITER							
4010	FLEISCHER(IN)(IH)	29	2	31	16	11	4	-
4010	FLEISCHER(IN)(HW)	-	-	1285	-	-	-	-
	ZUSAMMEN	29	2	1316	16	11	4	-
41	SPEISEBEREITER							
4110	KOCH(KOECHIN)(IH)	2986	1185	4171	2141	1286	743	1
4115	BEIKOCH(BEIKOECHIN)(IH)(\$4B BBIG)	6	1	7	4	2	1	-
	ZUSAMMEN	2992	1186	4178	2145	1288	744	1
42	GETRAENKE-, GENUSSMITTELHERSTELLER							
4211	WEINKUEFER(IN)(IH)	9	-	9	6	1	2	-
4211	WEINKUEFER(IN)(HW)	-	-	2	-	-	-	-
4220	BRAUER(IN) UND MAELZER(IN)(IH)	49	-	49	23	18	8	-
4220	BRAUER(IN) UND MAELZER(IN)(HW)	-	-	13	-	-	-	-
4231	DESTILLATEUR(IN)(IH)	2	1	3	-	3	-	-
4239	FACHKRAFT FUER FRUCHTSAFTTECHNIK(IH)	3	-	3	2	-	1	-
	ZUSAMMEN	63	1	79	31	22	11	-
43	UEBRIGE ERNAEHRUNGSBERUFE							
4311	MOLKEREIFACHMANN(-FACHFRAU)(LW)	28	6	34	22	8	4	-
4321	MUELLER(IN)(IH)	2	-	2	1	1	-	-
4321	MUELLER(IN)(HW)	-	-	6	-	-	-	-
4329	FACHKRAFT FUER LEBENSMITTELTECHNIK(IH)	28	15	43	29	12	2	-
4334	FACHKRAFT FUER SUESSWARENTECHNIK(IH)	4	1	5	4	-	1	-
	ZUSAMMEN	62	22	90	56	21	7	-

*FUSSNOTEN SIEHE S. 106.

AUSZUBILDENDE 1990

2.1 VORZEITIG GELOESTE AUSBILDUNGSVERTRAEGE NACH BERUFSGRUPPEN, AUSBILDUNGSBERUFEN UND AUSBILDUNGSJAHREN *)

KENN- ZIF- FER-	BERUFSGRUPPE AUSBILDUNGSBERUF	MAENNLICH	WEIBLICH	INSGESAMT	DAVON IM ... AUSBILDUNGSJAHR GELOEST			
					1.	2.	3.	4.
44	MAURER, BETONBAUER							
4410	HOCHBAUFACHARBEITER(IH) 7)	92	-	92	54	38	-	-
4410	HOCHBAUFACHARBEITER(HW) 1) 7)	-	-	21	-	-	-	-
4410	MAURER(IH) 2)	319	-	319	147	119	53	-
4410	MAURER(HW)	-	-	2024	-	-	-	-
4410	HOCHBAUFACHWERKER(HW)(\$42B HWD)	-	-	5	-	-	-	-
4413	FEUERUNGS- UND SCHORNSTEINBAUER(IH) 2)	6	-	6	2	4	-	-
4420	BETON- UND STAHLBETONBAUER(IH) 2)	341	1	342	147	119	76	-
4420	BETON- UND STAHLBETONBAUER(HW)	-	-	234	-	-	-	-
	ZUSAMMEN	758	1	3043	350	280	129	-
45	ZIMMERER, DACHDECKER, GERUESTBAUER							
4511	AUSBAUFACHARBEITER(IH) 7)	20	-	20	14	6	-	-
4511	AUSBAUFACHARBEITER(HW) 1) 7)	-	-	1	-	-	-	-
4511	ZIMMERER(IH) 2)	75	2	77	28	36	13	-
4511	ZIMMERER(HW)	-	-	560	-	-	-	-
4520	DACHDECKER(HW)	-	-	947	-	-	-	-
	ZUSAMMEN	95	2	1605	42	42	13	-
46	STRASSEN-, TIEFBAUER							
4620	STRASSENBAUER(IH) 2)	226	-	226	103	67	56	-
4620	STRASSENBAUER(HW)	-	-	292	-	-	-	-
4620	TIEFBAUFACHARBEITER(IH) 7)	73	-	73	30	43	-	-
4620	TIEFBAUFACHARBEITER(HW) 1) 7)	-	-	7	-	-	-	-
4630	GLEISBAUER(IH) 2)	90	-	90	25	39	26	-
4652	WASSERBAUWERKER(OED)	14	-	14	8	6	-	-
4662	BRUNNENBAUER(IH) 2)	2	-	2	2	-	-	-
4662	BRUNNENBAUER(HW)	-	-	2	-	-	-	-
4663	KANALBAUER(IH) 2)	42	-	42	13	15	14	-
4663	KANALBAUER(HW) 1) 2)	-	-	11	-	-	-	-
	ZUSAMMEN	447	-	759	181	170	96	-
48	BAUUSSTATTER							
4811	STUKKATEUR(HW)	-	-	239	-	-	-	-
4820	KLEBEABDICHTER(IH)	17	-	17	13	4	-	-
4820	WAERME-, KAELTE-, SCHALLSCHUTZISOLIERER(HW)	-	-	33	-	-	-	-
4820	ISOLIERER(IN)(IH)	66	-	66	27	22	17	-
4821	TROCKENBAUMONTEUR(IH) 2)	23	-	23	9	6	8	-
4821	TROCKENBAUMONTEUR(HW) 1) 2)	-	-	7	-	-	-	-
4821	ASPHALTBAUER(IH)	7	-	7	5	2	-	-
4830	FLIESEN-, PLATTEN- UND MOSAIKLEGER(HW)	-	-	243	-	-	-	-
4840	KACHELOFEN- UND LUFTHEIZUNGSBAUER(HW)	-	-	37	-	-	-	-
4850	GLASER(IN)(HW)	-	-	253	-	-	-	-
4861	ESTRICHLEGER(HW)	-	-	16	-	-	-	-
	ZUSAMMEN	113	-	941	64	34	25	-
49	RAUHAUSSTATTER, POLSTERER							
4910	RAUHAUSSTATTER(IN)(HW)	-	-	481	-	-	-	-
4910	RAUHAUSSTATTERWERKER(IN)(HW)(\$42B HWO)	-	-	6	-	-	-	-
4913	PARKETTLERER(IN)(HW)	-	-	54	-	-	-	-
4920	POLSTERER(POLSTERIN)(IH)	36	8	44	27	9	8	-
4920	POLSTERER(POLSTERIN)(HW) 1)	-	-	3	-	-	-	-
4922	FAHRZEUGPOLSTERER(-POLSTERIN)(IH)	10	7	17	11	3	3	-
4924	POLSTER- UND DEKORATIONSMAEHER(IN)(HW) 4)	-	-	23	-	-	-	-
	ZUSAMMEN	46	15	628	38	12	11	-
50	TISCHLER, MODELLBAUER							
5010	TISCHLER(IN)(HW)	-	-	3472	-	-	-	-
5010	HOLZMECHANIKER(IN)(IH)	199	40	239	101	89	49	-
5010	HOLZMECHANIKER(IN)(HW) 1)	-	-	9	-	-	-	-
5010	HOLZBEARBEITER(IN)(IH)(\$48 BBIG)	2	1	3	2	1	-	-
5010	HOLZBEARBEITER(IN)(HW)(\$42B HWO)	-	-	55	-	-	-	-
5010	HOLZFACHWERKER(IN)(IH)(\$48 BBIG)	1	-	1	-	-	-	-
5010	HOLZFACHWERKER(IN)(HW)(\$42B HWO)	-	-	43	-	-	-	-
5010	HOLZVERARBEITER(IN)(HW)(\$42B HWO)	-	-	7	-	-	-	-
5010	TISCHLERWERKER(IN)(HW)(\$42B HWO)	-	-	77	-	-	-	-
5021	MODELLBAUER(IN)(HW)	-	-	77	-	-	-	-
5021	MODELLTISCHLER(IN)(IH)	34	2	36	16	16	1	3
5041	BOOTSBAUER(IN)(IH)	5	-	5	-	3	2	-
5041	BOOTSBAUER(IN)(HW)	-	-	40	-	-	-	-
5041	SCHIFFBAUER(IN)(HW)	-	-	2	-	-	-	-
5044	LEICHTFLUGZEUGBAUER(IN)(IH)	3	1	4	4	-	-	-
5049	ROLLADEN- UND JALOUSIEBAUER(IN)(HW)	-	-	30	-	-	-	-
	ZUSAMMEN	244	44	4032	124	109	52	3
51	MALER, LACKIERER UND VERWANDTE BERUFE							
5110	MALER(IN) UND LACKIERER(IN)(HW)	-	-	4714	-	-	-	-

*) FUSSNOTEN SIEHE S. 106.

AUSZUBILDENDE 1990

2.1 VORZEITIG GELOESTE AUSBILDUNGSVERTRAEGE NACH BERUFSGRUPPEN, AUSBILDUNGSBERUFEN UND AUSBILDUNGSJAHREN *)

KENN- ZIF- FER-	BERUFSGRUPPE AUSBILDUNGSBERUF	MAENNLICH	WEIBLICH	INSGESAMT	DAVON IM ... AUSBILDUNGSJAHR GELOEST			
					1.	2.	3.	4.
5110	BAU- UND METALLMALER(IN)(HW)(\$42B HWO)	-	-	39	-	-	-	-
5110	FACHN. I. MALER-U. LACKIERERHW. (HW)(\$42B HWO)	-	-	55	-	-	-	-
5110	MALERFACHWERKER(IN)(HW) (42B HWO)	-	-	12	-	-	-	-
5111	FACHPRAKT. I. MALER-U. LACK. HW. (HW)(\$42B HWO)	-	-	6	-	-	-	-
5121	LACKIERER(IN)(HOLZ UND METALL)(IH)	48	4	52	18	13	21	-
5133	VERGOLDER(IN)(HW)	-	-	8	-	-	-	-
5140	GLAS- UND PORZELLANMALER(IN)(HW)	-	-	1	-	-	-	-
5140	GLAS- UND KERAMMALER(IN)(IH)	2	13	15	9	4	2	-
	- ZUSAMMEN	50	17	4902	27	17	23	-
52	WARENPRUEFER, VERSANDFERTIGMACHER							
5211	GUETEP RUEFER(IN)(IH)(\$4B BBIG)	31	-	31	18	13	-	-
5223	HANDELSFACHPACKER(IN)(IH)	298	97	395	291	103	1	-
5223	HANDELSFACHPACKER(IN)(HW) 1)	-	-	14	-	-	-	-
	ZUSAMMEN	329	97	440	309	116	1	-
54	MASCHINISTEN UND ZUGEHOEERIGE BERUFE							
5491	AUTOMATENEINRICHTER(IN)(IH) 3)	8	-	8	2	1	5	-
5491	AUTOMATENEINRICHTER(IN)(HW) 1)3)	-	-	4	-	-	-	-
	ZUSAMMEN	8	-	12	2	1	5	-
62	TECHNIKER							
6230	STRASSENBAUTECHNIKER(IN)(OED)	-	1	1	-	1	-	-
6236	BAUTECHN. I. D. WASSERWIRTSCHAFTSVERW. (OED)	-	1	1	-	-	1	-
6241	BERGVERMESSUNGSTECHNIKER(IN)(IH)	1	2	3	1	1	1	-
6241	VERMESSUNGSTECHNIKER(IN)(OED)	69	37	106	59	36	11	-
	ZUSAMMEN	70	41	111	60	38	13	-
63	TECHNISCHE SONDERFACHKRAEFTE							
6311	BIOLOGIELABORANT(IN)(IH)	1	42	43	24	16	2	1
6314	MILCHWIRTSCHAFTLICHE(R)LABORANT(IN)(LW) 6)	2	10	12	10	1	1	-
6319	LANDW.-TECH. LABORANT(IN)/LANDW. LABOR. (LW)	-	5	5	-	5	-	-
6321	PHYSIKLABORANT(IN)(IH)	18	7	25	16	5	1	3
6323	WERKSTOFFPRUEFER(IN)(PHYSIK)(IH)	10	6	16	10	6	-	-
6324	MESS- UND REGELMECHANIKER(IN)(IH)	32	4	36	11	10	12	3
6328	MATHEMATISCH - TECHN. ASSISTENT(IN)(IH)	5	3	8	5	2	1	-
6329	WAERMESTELLENGEHILFE(-GEHILFIN)(IH)	1	-	1	-	-	1	-
6330	CHEMIELABORANT(IN)(IH)	67	104	171	86	56	20	9
6331	BAUSTOFFPRUEFER(IN)(IH)	9	1	10	9	1	-	-
6331	STOFFPRUEFER(IN)(CHEM)(GLAS-, KERAM. IND)(IH)	1	2	3	-	3	-	-
6332	TEXTILLABORANT(IN)(CHEMISCH-TECHNISCH)(IH)	1	6	7	3	3	-	1
6332	TEXTILLABORANT(IN)(MECH.-TECHNOLOG.)(IH) 3)	-	2	2	-	-	-	2
6332	TEXTILLABORANT(IN)(PHYSIK.-TECH.)(IH)	1	3	4	2	2	-	-
6333	LACKLABORANT(IN)(IH)	15	14	29	20	9	-	-
6340	FOTOLABORANT(IN)(IH)	36	62	98	80	18	-	-
6340	FOTOLABORANT(IN)(HW) 1)	-	-	73	-	-	-	-
6343	FILM- UND VIDEOLABORANT(IN)(IH)	2	1	3	2	1	-	-
6350	TECHNISCHE(R) ZEICHNER(IN)(IH)	207	277	484	239	160	63	22
6350	TECHNISCHE(R) ZEICHNER(IN)(HW) 1)	-	-	93	-	-	-	-
6350	TECHNISCHE(R) ZEICHNER(IN)(IH) 5)	2	3	5	3	-	2	-
6352	BAUZEICHNER(IN)(IH)	192	376	568	278	196	94	-
6352	BAUZEICHNER(IN)(HW) 1)	-	-	21	-	-	-	-
6353	TEILZEICHNER(IN)(IH) 6)	5	9	14	4	10	-	-
6354	KARTOGRAPH(IN)(OED)	-	2	2	1	-	1	-
	ZUSAMMEN	607	939	1733	803	504	198	41
68	WARENKAUFLEUTE							
6811	KAUFMANN(KFFR.)I. GROSS-U. AUSSENHANDEL(IH)	1569	1106	2675	1266	1020	387	2
6812	EINZELHANDELSKAUFMANN(-KAUFFRAU)(IH) 2)3)	29	48	77	1	1	75	-
6812	EINZELHANDELSKAUFMANN(-KAUFFRAU)(HW) 1)2)3)	-	-	9	-	-	-	-
6812	FACHKAUFMANN(-KAUFFRAU)I. RADIOHANDEL(IH)3)5)	-	1	1	-	-	1	-
6812	KAUFMANN(KAUFFRAU) IM EINZELHANDEL(IH)	2675	4395	7070	3984	1925	1161	-
6812	KAUFMANN(KAUFFRAU) IM EINZELHANDEL(HW) 1)	-	-	2	-	-	-	-
6820	VERKAUEFER(IN)(IH)	987	3277	4264	2851	1413	-	-
6821	FACHVERKAUEF. IM NAHRUNGSMITTELHANDW. (HW) 4)	-	-	4686	-	-	-	-
6827	VERKAUFSHILFE(IH)(\$4B BBIG)	3	5	8	4	4	-	-
6831	VERLAGSKAUFMANN(-KAUFFRAU)(IH)	14	38	52	20	23	9	-
6832	BUCHHAENDLER(IN)(IH)	54	181	235	142	66	27	-
6833	MUSIKALIENTHAENDLER(IN)(IH)	9	12	21	10	6	5	-
6841	DROGIST(IN)(IH)	13	160	173	102	52	19	-
6851	APOTHEKENHAEFLER(IN)(FB)	3	535	538	394	144	-	-
6861	TANKHART(IN)(IH)	448	90	538	279	158	101	-
6861	TANKHART(IN)(HW) 1)	-	-	7	-	-	-	-
	ZUSAMMEN	5804	9848	20356	9053	4812	1785	2

FUSSNOTEN SIEHE S. 106.

AUSZUBILDENDE 1990

2.1 VORZEITIG GELOESTE AUSBILDUNGSVERTRAEGE NACH BERUFSGRUPPEN, AUSBILDUNGSBERUFEN UND AUSBILDUNGSJAHREN *)

KENN- ZIF- FER-	BERUFSGRUPPE AUSBILDUNGSBERUF	MAENN- LICH	WEIBLICH	INSGESAMT	DAVON IM ... AUSBILDUNGSJAHR GELOEST			
					1.	2.	3.	4.
69	BANK-, VERSICHERUNGSKAUFLEUTE							
6910	BANKKAUFMANN(-KAUFFRAU) (IH)	323	365	688	258	310	120	-
6915	SPARKASSENKAUFMANN(-KAUFFRAU) (OED)	7	7	14	12	2	-	-
6940	VERSICHERUNGSKAUFMANN(-KAUFFRAU) (IH)	203	118	321	155	111	55	-
	ZUSAMMEN	533	490	1023	425	423	175	-
70	AND. DIENSTLEISTUNGSKAUFL. U. ZUEGH. BERUFE							
7011	SPEDITIONSKAUFMANN(-KAUFFRAU) (IH)	482	350	832	421	289	120	2
7013	SCHIFFFAHRTSKAUFMANN(-KAUFFRAU) (IH)	25	22	47	26	12	9	-
7014	LUFTVERKEHRSKAUFMANN(-KAUFFRAU) (IH)	-	1	1	1	-	-	-
7019	SEEGUETERKONTROLLEUR (IN) (IH)	7	-	7	5	1	1	-
7022	REISEVERKEHRSKAUFMANN(-KAUFFRAU) (IH)	83	366	449	225	153	71	-
7030	WERBEKAUFMANN(-KAUFFRAU) (IH)	34	87	121	49	49	23	-
	ZUSAMMEN	631	826	1457	727	504	224	2
71	BERUFE DES LANDVERKEHRS							
7123	KFM. (KFFR.) I. EISENBAHN-U. STRASSENVERK. (IH)	11	12	23	7	4	12	-
7140	BERUFSKRAFTFAHRER (IN) (IH)	196	7	203	125	78	-	-
7161	STRASSENWAERTER (OED)	34	5	39	14	11	14	-
	ZUSAMMEN	241	24	265	146	93	26	-
72	BERUFE DES WASSER- UND LUFTVERKEHRS							
7232	SCHIFFSMECHANIKER (IN) (SEEVERK.) 9)	90	5	95	69	14	12	-
7240	BINNENSCHIFFER (IN) (IH)	48	1	49	28	14	7	-
7242	HAFENSCHIFFER (IN) (IH)	1	-	1	1	-	-	-
	ZUSAMMEN	139	6	145	98	28	19	-
73	BERUFE DES NACHRICHTENVERKEHRS							
7322	DIENSTLEISTUNGSFACHKRAFT I. POSTBETRIEB (OED)	127	71	198	-	86	112	-
	ZUSAMMEN	127	71	198	-	86	112	-
75	UNTERNEHMER, ORGANISATOREN, WIRTSCH. PRUEFER							
7535	FACHGEB. I. STEUER-U. WIRT. BERAT. BERUFEN (FB)	370	1374	1744	1205	439	98	2
	ZUSAMMEN	370	1374	1744	1205	439	98	2
77	RECHNUNGSKAUFL., DATENVERARB. FACHLEUTE							
7743	DATENVERARBEITUNGSKAUFMANN(-KAUFFRAU) (IH)	151	106	257	93	88	74	2
	ZUSAMMEN	151	106	257	93	88	74	2
78	BUEROFACH-, BUEROHILFSKRAEFTE							
7810	BUEROGEHILFE(-GEHILFIN) (IH)	15	769	784	384	398	2	-
7810	BUEROGEHILFE(-GEHILFIN) (HW) 1)	-	-	9	-	-	-	-
7810	BUEROKAUFMANN(-KAUFFRAU) (IH)	888	2833	3721	1716	1339	665	1
7810	BUEROKAUFMANN(-KAUFFRAU) (HW) 4)	-	-	1779	-	-	-	-
7810	BUEROKRAFT (IH) (\$48 BBIG)	11	17	28	15	3	10	-
7810	BUEROPRAKTIKER (IN) (IH) (\$48 BBIG)	7	2	9	6	3	-	-
7811	FACHANGESTELLTE (R) F. ARBEITSFUERDERUNG (DED)	11	18	29	17	9	3	-
7811	JUSTIZANGESTELLTE (R) (OED)	9	101	110	69	30	11	-
7811	SOZIALVERSICHERUNGSFACHANGESTELLTE (R) (OED)	108	132	240	125	67	48	-
7811	VERWALTUNGSFACHANGESTELLTE (R) (OED)	122	227	349	132	108	109	-
7812	INDUSTRIEKAUFMANN(-KAUFFRAU) (IH)	679	981	1660	639	706	315	-
7813	RECHTSANWALTSGEHILFE(-GEHILFIN) (FB)	15	1036	1051	688	291	72	-
7813	NOTARGEHILFE(-GEHILFIN) (FB)	7	34	41	25	13	3	-
7813	PATENTANWALTSGEHILFE(-GEHILFIN) (FB)	-	9	9	5	3	1	-
7813	RECHTSANWALTS-U. NOTARGEHILFE(-IN) (FB)	25	943	968	623	275	70	-
7814	KFM (KFFR) (GRUNDSTUECKS-U. WOHNUNGSWIRT) (IH)	52	57	109	53	41	15	-
7819	WERKGEHILFE(-IN) (SCHMUCKWARENIND; USW) (IH)	-	7	7	3	3	1	-
7822	STENOSEKRETAER (IN), BUEROASSISTENT (IN) (OED)	1	27	28	17	11	-	-
7840	BUEROFACHHELPER (IN) (IH) (\$48 BBIG) 2)	1	-	1	-	-	1	-
	ZUSAMMEN	1951	7193	10932	4517	3300	1326	1
80	SICHERHEITSWAHRER							
8042	SCHORNSTEINFEGER (IN) (HW)	-	-	104	-	-	-	-
	ZUSAMMEN	-	-	104	-	-	-	-
82	PUBLIZISTEN, DOLMETSCHER, BIBLIOTHEKARE							
8232	ASSISTENT (IN) AN BIBLIOTHEKEN (OED)	3	11	14	11	3	-	-
	ZUSAMMEN	3	11	14	11	3	-	-

FUSSNOTEN SIEHE S. 106.

AUSZUBILDENDE 1990

2.1 VORZEITIG GELOESTE AUSBILDUNGSVERTRAEGE NACH BERUFSGRUPPEN, AUSBILDUNGSBERUFEN UND AUSBILDUNGSJAHREN *)

KENN- ZIF- FER-	BERUFSGRUPPE AUSBILDUNGSBERUF	MAENNLICH	WEIBLICH	INSGESAMT	DAVON IM ... AUSBILDUNGSJAHR GELOEST			
					1.	2.	3.	4.
83	KUENSTLER UND ZUGEORDNETE BERUFE							
8335	TEXTILMUSTERGESTALTER(IN)(IH)	3	9	12	10	-	2	-
8339	FOTOGRAVURZEICHNER(IN)(IH)	2	2	4	3	1	-	-
8344	SCHILDER-U. LICHTREKLAMENHERSTELLER(IN)(HM)	-	-	106	-	-	-	-
8362	SCHAUMERBEGESTALTER(IN)(IH)	54	144	198	123	46	29	-
8370	FOTOGRAF(IN)(HM)	-	-	352	-	-	-	-
8382	PFERDEWIRT(IN)(LW)	85	182	267	141	96	30	-
	ZUSAMMEN	144	337	939	277	143	61	-
85	UEBRIGE GESUNDHEITSDIENSTBERUFE							
8561	ARZTHELFER(IN)(FB)	3	3894	3897	2615	892	390	-
8562	ZAHNARZTHELFER(IN)(FB)	6	3401	3406	2331	796	279	-
8563	TIERARZTHELFER(IN)(FB)	2	257	259	201	49	9	-
	ZUSAMMEN	10	7552	7562	5147	1737	678	-
87	LEHRER							
8762	SCHWIMMEISTERGEHILFE(-GEHILFIN)(OED)	38	20	58	28	22	8	-
	ZUSAMMEN	38	20	58	28	22	8	-
90	KOERPERPFLEGER							
9011	FRISEUR(IN)(HM)	-	-	10905	-	-	-	-
	ZUSAMMEN	-	-	10905	-	-	-	-
91	GAESTEBETREUER							
9113	KFM. GEHILF. IM HOTEL-U. GASTSTAETT. GEW. (IH)	72	97	169	97	52	20	-
9113	HOTELFACHMANN(-FACHFRAU)(IH)	660	2796	3356	2054	964	338	-
9122	RESTAURANTFACHMANN(-FACHFRAU)(IH)	676	894	1670	857	469	244	-
9133	FACHGEHILFE(-GEHILFIN) IM GASTGEMERBE (IH)	65	370	435	283	151	1	-
9133	HELPER(IN) IM GASTGEMERBE (IH) (\$48 BBIG)	-	2	2	1	1	-	-
	ZUSAMMEN	1373	4259	5632	3392	1637	603	-
92	HAUSWIRTSCHAFTLICHE BERUFE							
9211	HAUSWIRTSCHAFTER(IN)(HAUSW.)	17	816	833	267	233	110	-
9211	HAUSWIRTSCHAFTER(IN)(LW)	-	126	126	43	50	33	-
9231	HAUSW.-TECHN. BETRIEBSHELFL. (HAUSW) (\$48 BBIG)	8	247	255	129	90	28	-
	ZUSAMMEN	25	1189	1214	439	373	171	-
93	REINIGUNGSBERUFE							
9321	TEXTILREINIGER(IN)(IH)	4	5	9	2	2	5	-
9321	TEXTILREINIGER(IN)(HM)	-	-	40	-	-	-	-
9342	GEBAEUDEREINIGER(IN)(HM)	-	-	310	-	-	-	-
9350	VER-UND ENTSORGER(IN)(IH)	9	2	11	3	1	7	-
9350	VER-UND ENTSORGER(IN)(OED)	47	13	60	45	12	3	-
	ZUSAMMEN	60	20	430	50	15	15	-
	INSGESAMT	29468	39734	134007	37744	21536	9258	431

- *) Aufgliederung nach Geschlecht und Ausbildungsjahren teilweise nicht nachgewiesen, insbes. im Handwerk.
- 1) Ausbildungsberuf des Ausbildungsbereichs Industrie und Handel, für den auch das Handwerk ausbildet und zuständige Stelle ist, aber im Verzeichnis der anerkannten Ausbildungsberufe (Ausgabe 1990) als Ausbildungsberuf des Handwerks nicht aufgeführt.
 - 2) Stufenausbildung 2. Stufe.
 - 3) Aufgehoben durch neue Ausbildungsordnung, deshalb im Verzeichnis der anerkannten Ausbildungsberufe (Ausgabe 1990) nicht mehr aufgeführt, aber als auslaufender Ausbildungsberuf noch besetzt.

- 4) Nichthandwerklicher Ausbildungsberuf, der als solcher in der Anlage A zur Handwerksordnung nicht aufgeführt ist, für den aber das Handwerk ausbildet und zuständige Stelle ist.
- 5) Nur in Berlin (West) anerkannt.
- 6) In Berlin (West) nicht anerkannt.
- 7) Stufenausbildung 1. Stufe.
- 8) Stufenausbildung 3. Stufe.
- 9) Vergleichbarer betrieblicher Ausbildungsgang ausserhalb des Geltungsbereichs des Berufsbildungsgesetzes.
- 10) Im Verzeichnis der anerkannten Ausbildungsberufe (Ausgabe 1990) systematisch nicht nachgewiesen.

AUSZUBILDENDE 1990

2.2 Vorzeitig gelöste Ausbildungsverträge nach Gründen und Ausbildungsjahren

Gründe für die vorzeitige Lösung des Ausbildungsvertrages	Männlich	Weiblich	Insgesamt	Davon im ... Ausbildungsjahr gelöst			
				1.	2.	3.	4.
Industrie und Handel ¹⁾							
Kündigung während der Probezeit gemäß § 15 Abs. 1 BBiG	7 047	7 917	14 964	12 879	1 917	168	-
Kündigung aus wichtigem Grund gemäß § 15 Abs. 2 Nr. 1 BBiG durch den Auszubildenden	2 054	1 056	3 110	1 169	1 229	667	45
Kündigung aus wichtigem Grund gemäß § 15 Abs. 2 Nr. 1 BBiG durch den Auszubildenden	196	247	443	200	172	69	2
Kündigung wegen Berufsaufgabe oder Berufswechsel gemäß § 15 Abs. 2 Nr. 2 BBiG durch den Auszu- bildenden	6 198	5 475	11 673	4 683	4 624	2 228	136
Lösung im gegenseitigen Einvernehmen	9 595	9 325	18 920	7 529	7 745	3 470	176
Lösung durch den Auszubildenden	884	946	1 830	455	770	548	57
Ohne Angabe	363	409	772	329	258	180	5
Zusammen ...	26 337	25 375	51 712 ^{a)}	27 244	16 715	7 330	421
Landwirtschaft							
Kündigung während der Probezeit gemäß § 15 Abs. 1 BBiG	498	318	816	485	273	58	-
Kündigung aus wichtigem Grund gemäß § 15 Abs. 2 Nr. 1 BBiG durch den Auszubildenden	114	42	156	39	67	50	-
Kündigung aus wichtigem Grund gemäß § 15 Abs. 2 Nr. 1 BBiG durch den Auszubildenden	193	118	311	90	146	75	-
Kündigung wegen Berufsaufgabe oder Berufswechsel gemäß § 15 Abs. 2 Nr. 2 BBiG durch den Auszu- bildenden	202	179	381	129	159	93	-
Lösung im gegenseitigen Einvernehmen	549	350	899	439	313	147	-
Lösung durch den Auszubildenden	41	16	57	17	24	16	-
Ohne Angabe	135	79	214	86	85	43	-
Zusammen ...	1 732	1 102	2 834	1 285	1 067	482	-
Öffentlicher Dienst							
Kündigung während der Probezeit gemäß § 15 Abs. 1 BBiG	178	159	337	311	19	7	-
Kündigung aus wichtigem Grund gemäß § 15 Abs. 2 Nr. 1 BBiG durch den Auszubildenden	38	19	57	13	22	22	-
Kündigung aus wichtigem Grund gemäß § 15 Abs. 2 Nr. 1 BBiG durch den Auszubildenden	67	68	135	70	39	24	2
Kündigung wegen Berufsaufgabe oder Berufswechsel gemäß § 15 Abs. 2 Nr. 2 BBiG durch den Auszu- bildenden	290	237	527	110	250	166	1
Lösung im gegenseitigen Einvernehmen	144	171	315	110	118	86	1
Lösung durch den Auszubildenden	5	9	14	1	6	7	-
Ohne Angabe	132	43	175	48	61	62	4
Zusammen ...	854	706	1 560	663	515	374	8
Freie Berufe							
Kündigung während der Probezeit gemäß § 15 Abs. 1 BBiG	200	5 569	5 769	5 425	234	110	-
Kündigung aus wichtigem Grund gemäß § 15 Abs. 2 Nr. 1 BBiG durch den Auszubildenden	10	379	389	136	192	61	-
Kündigung aus wichtigem Grund gemäß § 15 Abs. 2 Nr. 1 BBiG durch den Auszubildenden	25	573	598	319	194	85	-
Kündigung wegen Berufsaufgabe oder Berufswechsel gemäß § 15 Abs. 2 Nr. 2 BBiG durch den Auszu- bildenden	49	990	1 039	443	483	113	-
Lösung im gegenseitigen Einvernehmen	133	3 145	3 278	1 342	1 484	452	-
Lösung durch den Auszubildenden	5	171	176	80	64	32	-
Ohne Angabe	8	656	664	342	251	69	2
Zusammen ...	430	11 483	11 913	8 087	2 902	922	2

Fußnoten siehe S. 108.

AUSZUBILDENDE 1990

2.2 Vorzeitig gelöste Ausbildungsverträge nach Gründen und Ausbildungsjahren

Gründe für die vorzeitige Lösung des Ausbildungsvertrages	Männlich	Weiblich	Ins- gesamt	Davon im ... Ausbildungsjahr gelöst			
				1.	2.	3.	4.
Hauswirtschaft ²⁾							
Kündigung während der Probezeit gemäß § 15 Abs. 1 BBiG	12	212	224	109	43	7	-
Kündigung aus wichtigem Grund gemäß § 15 Abs. 2 Nr. 1 BBiG durch den Auszubildenden	1	74	75	29	31	15	-
Kündigung aus wichtigem Grund gemäß § 15 Abs. 2 Nr. 1 BBiG durch den Auszubildenden	-	113	113	46	50	17	-
Kündigung wegen Berufsaufgabe oder Berufswechsel gemäß § 15 Abs. 2 Nr. 2 BBiG durch den Auszubildenden	7	148	155	59	65	31	-
Lösung im gegenseitigen Einvernehmen	4	236	240	76	61	23	-
Lösung durch den Auszubildenden	-	34	34	9	15	10	-
Ohne Angabe	1	246	247	68	58	35	-
Zusammen ...	25	1 063	1 088 ^{b)}	396	323	138	-
Seeschifffahrt							
Kündigung während der Probezeit gemäß § 15 Abs. 1 BBiG	48	2	50	50	-	-	-
Kündigung aus wichtigem Grund gemäß § 15 Abs. 2 Nr. 1 BBiG durch den Auszubildenden	10	-	10	4	2	4	-
Kündigung aus wichtigem Grund gemäß § 15 Abs. 2 Nr. 1 BBiG durch den Auszubildenden	5	2	7	2	3	2	-
Kündigung wegen Berufsaufgabe oder Berufswechsel gemäß § 15 Abs. 2 Nr. 2 BBiG durch den Auszubildenden	13	-	13	5	5	3	-
Lösung im gegenseitigen Einvernehmen	14	1	15	8	4	3	-
Lösung durch den Auszubildenden	-	-	-	-	-	-	-
Ohne Angabe	-	-	-	-	-	-	-
Zusammen ...	90	5	95	69	14	12	-
Insgesamt							
Kündigung während der Probezeit gemäß § 15 Abs. 1 BBiG	7 983	14 177	22 160	19 259	2 486	350	-
Kündigung aus wichtigem Grund gemäß § 15 Abs. 2 Nr. 1 BBiG durch den Auszubildenden	2 227	1 570	3 797	1 390	1 543	819	45
Kündigung aus wichtigem Grund gemäß § 15 Abs. 2 Nr. 1 BBiG durch den Auszubildenden	486	1 121	1 607	727	604	272	4
Kündigung wegen Berufsaufgabe oder Berufswechsel gemäß § 15 Abs. 2 Nr. 2 BBiG durch den Auszubildenden	6 759	7 029	13 788	5 429	5 586	2 634	137
Lösung im gegenseitigen Einvernehmen	10 439	13 228	23 667	9 504	9 725	4 181	177
Lösung durch den Auszubildenden	935	1 176	2 111	562	879	613	57
Ohne Angabe	639	1 433	2 072	873	713	389	11
Insgesamt ...	29 468	39 734	69 202 ^{c)}	37 744	21 536	9 258	431

1) Einschl. Banken, Versicherungen, Gast- und Verkehrs-
gewerbe.
2) Hauswirtschaft im städtischen Bereich.
a) Einschl. 2 vorzeitig gelöste Ausbildungsverträge ohne
Angabe des Ausbildungsjahres.

b) Einschl. 231 vorzeitig gelöste Ausbildungsverträge ohne
Angabe des Ausbildungsjahres.
c) Einschl. 233 vorzeitig gelöste Ausbildungsverträge ohne
Angabe des Ausbildungsjahres.

PRÜFUNGEN 1990

3.1.1 TEILNEHMER AN ABSCHLUSSPRÜFUNGEN IN DER BERUFlichen AUSBILDUNG NACH BERUFSBEREICHEN, BERUFSGRUPPEN UND PRÜFUNGSERFOLG

KENN- ZIFFER	BERUFSBEREICH BERUFSGRUPPE	TEILNEHMER AN ABSCHLUSSPRÜFUNGEN								
		MÄNNLICH	WEIBLICH	INSGESAMT	DARUNTER MIT BESTANDENER PRÜFUNG					
					MÄNNLICH		WEIBLICH		INSGESAMT	
					ANZAHL	%1)	ANZAHL	%1)	ANZAHL	%1)
I	PFLANZENBAUER, TIERZÜCHTER, FISCHEREIBERUFE	11149	7398	18547	9814	88.0	6492	87.8	16306	87.9
01	LANDWIRTE	4805	383	5188	4355	90.6	350	91.4	4705	90.7
02	TIERZÜCHTER, FISCHEREIBERUFE	199	35	234	177	88.9	33	94.3	210	89.7
04	LANDWIRTSCHAFTLICHE ARBEITS- KRÄFTE, TIERPFLEGER	73	123	196	62	84.9	113	91.9	175	89.3
05	GARTENBAUER	4909	6849	11758	4189	85.3	5989	87.4	10178	86.6
06	FORST-, JAGDBERUFE	1163	8	1171	1031	88.7	7	87.5	1038	88.6
II	BERGLEUTE, MINERALGEWINNER	1985	-	1985	1890	95.2	-	-	1890	95.2
07	BERGLEUTE	1923	-	1923	1830	95.2	-	-	1830	95.2
09	MINERALAUFBEREITER	62	-	62	60	96.8	-	-	60	96.8
III	FERTIGUNGSBERUFE	218461	32061	250522	185737	85.0	28825	89.9	214562	85.6
10	STEINBEARBEITER	673	86	759	567	84.2	81	94.2	648	85.4
11	BAUSTOFFHERSTELLER	85	-	85	75	88.2	-	-	75	88.2
12	KERAMIKER	159	174	333	144	90.6	168	96.6	312	93.7
13	GLASHACHER	320	104	424	305	95.3	102	98.1	407	96.0
14	CHEMIEARBEITER	3069	277	3346	2812	91.6	261	94.2	3073	91.8
15	KUNSTSTOFFVERARBEITER	1264	52	1316	1193	94.4	49	94.2	1242	94.4
16	PAPIERHERSTELLER, -VERARBEITER	1058	225	1283	950	89.8	208	92.4	1158	90.3
17	DRUCKER	3211	2057	5268	2841	88.5	1938	94.2	4779	90.7
18	HOLZAUFBEREITER, HOLZWAREN- FERTIGER UND VERWANDTE BERUFE	326	40	366	260	79.8	37	92.5	297	81.1
19	METALLERZEUGER, WALZER	843	-	843	805	95.5	-	-	805	95.5
20	FORMER, FORMGIESSER	471	12	483	437	92.8	12	100.0	449	93.0
21	METALLVERFORMER (SPANLOS)	94	4	98	80	85.1	4	100.0	84	85.7
22	METALLVERFORMER (SPANEND)	2844	161	3005	2640	92.8	149	92.5	2789	92.8
23	METALLOBERFLÄCHENBEARBEITER, -VERGÜTER, -BESCHICHTER	283	87	370	250	88.3	87	100.0	337	91.1
24	METALLVERBINDER	546	-	546	491	89.9	-	-	491	89.9
25	SCHMIEDE	485	5	490	417	86.0	5	100.0	422	86.1
26	FEINBLECHNER, INSTALLATEURE	15988	166	16154	12424	77.7	148	89.2	12572	77.8
27	SCHLOSSER	30199	465	30664	26879	89.0	405	87.1	27284	89.0
28	MECHANIKER	39882	962	40844	33034	82.8	892	92.7	33926	83.1
29	WERKZEUGMACHER	7840	242	8082	7575	96.6	232	95.9	7807	96.6
30	METALLFEINBAUER UND ZUGE- ORDNETE BERUFE	2425	3385	5810	2058	84.9	2891	85.4	4949	85.2
31	ELEKTRIKER	38197	1124	39321	32990	86.4	989	88.0	33979	86.4
32	MONTIERER UND METALL- BERUFE A.N.G.	697	23	720	650	93.3	22	95.7	672	93.3
33	SPINNBERUFE	232	70	302	206	88.8	65	92.9	271	89.7
34	TEXTILHERSTELLER	924	339	1263	846	91.6	319	94.1	1165	92.2
35	TEXTILVERARBEITER	546	12148	12694	500	91.6	11008	90.6	11508	90.7
36	TEXTILVEREDLER	355	102	457	323	91.0	95	93.1	418	91.5
37	LEDERHERSTELLER, LEDER- UND FELLVERARBEITER	550	523	1073	509	92.5	504	96.4	1013	94.4
39	BACK-, KONDITIONARENHERSTELLER	7978	2740	10718	6468	81.1	2490	90.9	8958	83.5
40	FLEISCH-, FISCHVERARBEITER	4237	175	4412	3651	86.2	169	96.6	3820	86.6
41	SPEISENBEREITER	7148	2676	9824	5748	80.4	2201	82.2	7949	80.9
42	GETRANKE-, GENUSSMITTELHERSTELLER	552	36	588	507	91.8	35	97.2	542	92.2
43	ÜBRIGE ERNÄHRUNGSBERUFE	517	100	617	478	92.5	97	97.0	575	93.2
44	MAURER, BETONBAUER	7617	26	7643	6294	82.6	24	92.3	6318	82.7
45	ZIMMERER, DACHDECKER, GERÜSTBAUER	5172	53	5225	4203	81.3	47	88.7	4250	81.3
46	STRASSENBAUER, TIEFBAUER	2581	5	2586	2094	81.1	5	100.0	2099	81.2
48	BAUHAUSSTATTER	2706	86	2792	2293	84.7	78	90.7	2371	84.9
49	RAUHAUSSTATTER, POLSTERER	1054	678	1732	953	90.4	639	94.2	1592	91.9
50	TISCHLER, MODELLBAUER	13483	1303	14786	11468	85.1	1157	88.8	12625	85.4
51	MALER, LACKIERER UND VERWANDTE BERUFE	10214	984	11198	7897	77.3	879	89.3	8776	78.4
52	WARENPRÜFER, VERSANDFERTIGMACHER	1480	364	1844	1275	86.1	331	90.9	1606	87.1
54	MASCHINISTEN UND ZUGEHÖRIGE BERUFE	156	2	158	147	94.2	2	100.0	149	94.3
IV	TECHNISCHE BERUFE	6564	8571	15135	6221	94.8	8222	95.9	14443	95.4
62	TECHNIKER	576	424	1000	528	91.7	403	95.0	931	93.1
63	TECHNISCHE SONDERFACHKRÄFTE	5988	8147	14135	5693	95.1	7819	96.0	13512	95.6
V	DIENSTLEISTUNGSBERUFE	86322	230319	316641	78240	90.6	206206	89.5	284446	89.8
68	WARENKAUFLEUTE	26952	64673	91625	24115	89.5	57620	89.1	81735	89.2
69	BANK-, VERSICHERUNGSKAUFLEUTE	14156	14597	28753	13594	96.0	14019	96.0	27613	96.0
70	ANDERE DIENSTLEISTUNGSKAUF- LEUTE UND ZUGEHÖRIGE BERUFE	3663	4849	8512	3266	89.2	4441	91.6	7707	90.5
71	BERUFE DES LANOVERKEHRS	5055	985	6040	4419	87.4	856	86.9	5275	87.3
72	BERUFE DES WASSER- UND LUFTVERKEHRS	437	3	440	380	87.0	3	100.0	383	87.0
73	BERUFE DES NACHRICHTENVERKEHRS	2214	1579	3793	2179	98.4	1556	98.5	3735	98.5
75	UNTERNEHMER, ORGANISATOREN, WIRTSCHAFTSPRÜFER	1786	7184	8970	1630	91.3	6525	90.8	8155	90.9
77	RECHNUNGSKAUFLEUTE, DATEN- VERARBEITUNGSACHLEUTE	1942	1175	3117	1537	79.1	944	80.3	2481	79.6
78	BÜROFACH-, BÜROHILFSKRÄFTE	23732	70029	93761	21687	91.4	61998	88.5	83685	89.3
80	SICHERHEITSAHNER	506	11	517	437	86.4	10	90.9	447	86.5
82	PUBLIZISTEN, DOLMETSCHER	15	238	253	13	86.7	230	96.6	243	96.0
83	BIBLIOTHEKARE	1125	2008	3133	1014	90.1	1856	92.4	2870	91.6
85	KÜNSTLER UND ZUGEHÖRIGE BERUFE	17	24777	24794	14	82.4	23161	93.5	23175	93.5
87	LEHRER	231	218	449	164	71.0	171	78.4	335	74.6
90	KÖRPERPFLEGER	1094	18068	19162	905	82.7	14880	82.4	15785	82.4
91	GÄSTEBETREUER	2262	10393	12655	1933	85.5	9261	89.1	11194	88.5
92	HAUSWIRTSCHAFTLICHE BERUFE	89	9264	9353	80	89.9	8454	91.3	8534	91.2
93	REINIGUNGSBERUFE	1046	268	1314	873	83.5	221	82.5	1094	83.3
	INSGESAMT	324481	278349	602830	281902	86.9	249745	89.7	531647	88.2

1) ANTEIL AN DEN ENTSPRECHENDEN PRÜFUNGSTEILNEHMERN.

PRUEFUNGEN 1990

3.1.2 TEILNEHMER AN ABSCHLUSSPRUEFUNGEN IN DER BERUFLICHEN AUSBILDUNG NACH BERUFSGRUPPEN, AUSBILDUNGSBERUFEN UND PRUEFUNGSERFOLG

KENN- ZIF- FER	BERUFSGRUPPE AUSBILDUNGSBERUF	TEILNEHMER AN ABSCHLUSSPRUEFUNGEN					
		MAENNlich	WEIBlich	INSGESANT	DARUNTER MIT BESTANDENER PRUEFUNG		
					MAENNlich	WEIBlich	ZUSAMMEN
01	LANDWIRTE						
0110	LANDWIRT(IN)(LW)	4580	327	4907	4150	296	4446
0121	WINZER(IN)(LW)	226	56	281	205	54	259
	ZUSAMMEN	4805	383	5188	4355	350	4705
02	TIERZUECHTER, FISCHEREIBERUFE						
0210	TIERWIRT(IN)(LW)	105	28	133	86	28	124
0216	FISCHWIRT(IN)(LW)	84	7	101	81	5	86
	ZUSAMMEN	199	35	234	177	33	210
04	LANDWIRTSCH. ARBEITSKRAEFTE, TIERPFLEGER						
0410	LANDWIRTSCHAFTSFACHMERKER(IN)(LW)(\$48 BBIG)	5	-	5	5	-	5
0440	TIERPFLEGER(IN)(IH)	68	123	191	57	113	170
	ZUSAMMEN	73	123	196	62	113	175
05	GARTENBAUER						
0510	GAERTNER(IN)(LW)	4460	2856	7316	3787	2543	6330
0510	GARTENBAUFACHMERKER(IN)(LW)(\$48 BBIG)	248	62	310	221	61	282
0510	MERKER(IN) IM GARTENBAU(LW)(\$48 BBIG)	28	9	37	24	8	32
0531	FLORIST(IN)(IH)	173	3922	4095	157	3377	3534
	ZUSAMMEN	4909	6849	11758	4189	5989	10178
06	FORST-, JAGDBERUFE						
0613	REVIERJAEGER(IN)(LW)	31	-	31	31	-	31
0621	FORSTWIRT(IN)(LW)	1132	8	1140	1000	7	1007
	ZUSAMMEN	1163	8	1171	1031	7	1038
07	BERGLEUTE						
0710	BERGMECHANIKER(IH)	1352	-	1352	1291	-	1291
0710	BERG-U. MASCHINENMANN(IH)	571	-	571	539	-	539
	ZUSAMMEN	1923	-	1923	1830	-	1830
09	MINERALAUFBEREITER						
0910	AUFBEREITER IM BERGBAU(IH)	62	-	62	60	-	60
	ZUSAMMEN	62	-	62	60	-	60
10	STEINBEARBEITER						
1011	STEINMETZ(IN)(IH)	93	6	99	81	6	87
1011	STEINMETZ(IN) UND STEINBILDHAUER(IN)(HW)	532	71	603	449	66	515
1015	NATURSTEINSCHLEIFER(IN)(IH)	33	-	33	23	-	23
1015	NATURSTEINSCHLEIFER(IN)(HW) 1)	1	-	1	1	-	1
1020	FARBSTEIN-, ACHATSCHLEIF. U. SCHMUCKGR. (HW)	1	3	4	1	3	4
1022	ACHATSCHLEIFER(IN)(IH)	1	-	1	1	-	1
1022	DIAMANTSCHLEIFER(IN)(IH)	3	-	3	3	-	3
1022	EDELSTEINSCHLEIFER(IN)(IH)	5	4	9	4	4	8
1023	DIAMANTZIEHSTEINMACHER(IN)(IH) 3)	4	-	4	4	-	4
1024	EDELSTEINGRAVEUR(IN)(IH)	-	2	2	-	2	2
	ZUSAMMEN	673	86	759	567	81	648
11	BAUSTOFFHERSTELLER						
1120	BETONSTEIN- UND TERRAZZOHERSTELLER(IH) 2)3)	2	-	2	1	-	1
1120	BETONSTEIN- UND TERRAZZOHERSTELLER(HW)	20	-	20	19	-	19
1120	BETONFERTIGTEILBAUER(IN)(IH)	63	-	63	56	-	55
	ZUSAMMEN	85	-	85	75	-	75
12	KERAMIKER						
1210	FIGURENKERAMFORMER(IN)(IH)	3	5	8	2	5	7
1210	INDUSTRIEKERAMIKER(IN)(IH)	91	22	113	85	18	103
1211	GIPSPORMENGIESSER(IN)(IH)	11	-	11	9	-	9
1211	KERAMMODELLEINRICHTER(IN)(IH)	1	1	2	1	1	2
1211	KERAMIKER(IN)(HW)	43	141	184	38	139	177
1211	KERAMMODELLEUR(IN)(IH)	10	5	15	9	5	14
	ZUSAMMEN	159	174	333	144	168	312

FUSSNOTEN SIEHE S. 120.

PRUEFUNGEN 1990

3.1.2 TEILNEHMER AN ABSCHLUSSPRUEFUNGEN IN DER BERUFLICHEM AUSBILDUNG NACH BERUFSGRUPPEN, AUSBILDUNGSBERUFEN UND PRUEFUNGSERFOLG

KENN- ZIF- FER	BERUFSGRUPPE AUSBILDUNGSBERUF	TEILNEHMER AN ABSCHLUSSPRUEFUNGEN						
		MAENNLICH	WEIBLICH	INSGESAMT	DARUNTER MIT BESTANDENER PRUEFUNG			
					MAENNLICH	WEIBLICH	ZUSAMMEN	
13	GLASMACHER							
1320	INDUSTRIEGLASFERTIGER(IN)(IH)	117	-	117	108	-	108	
1321	GLASMACHER(IN)(IH)	28	1	29	25	1	26	
1322	HOHL- UND KELCHGLASMACHER(IN)(IH) 3)	1	-	1	1	-	1	
1341	GLASAPPARATEBAUER(IN)(IH)	21	8	29	21	8	29	
1341	GLASAPPARATEBAUER(IN)(HW)	6	1	7	6	1	7	
1341	GLASAPPARATEBLAESER(IN)(IH) 3)	1	-	1	1	-	1	
1343	LEUCHTROEHRREINGLASBLAESER(IN)(IH)	15	14	29	15	14	29	
1350	FLACHGLASVEREDLER(IN)(IH)	28	2	30	28	2	30	
1353	GLASGRAVEUR(IN)(IH) 3)	1	2	3	1	2	3	
1353	GLASGRAVEUR(IN)(HW) 1)	1	-	1	1	-	1	
1353	GLASSCHLEIFER(IN) UND GLASAETZER(IN)(HW)	6	2	8	6	2	8	
1353	HOHLGLASFEINSCHLEIFER(IN)/KUGLER(IN)(IH)	5	2	7	5	2	7	
1354	BRILLENOPTIKSCHLEIFER(IN)(IH)	18	18	36	17	18	35	
1354	FEINOPTIKER(IN)(IH)	70	52	122	68	50	118	
1354	FEINOPTIKER(IN)(HW)	2	2	4	2	2	4	
	ZUSAMMEN	320	104	424	305	102	407	
14	CHEMIEARBEITER							
1410	CHEMIEBETRIEBSJUNGERWERKER(IN)(IH)	486	29	515	448	27	475	
1410	CHEMIEFACHARBEITER(IN)(IH) 3)	274	1	275	205	-	205	
1410	CHEMIKANT(IN)(IH)	2012	51	2063	1894	50	1944	
1419	PHARMAKANT(IN)(IH)	48	53	101	46	52	98	
1419	WACHSZIEHER(IN)(HW)	5	10	15	4	9	13	
1421	CHEMIELABORJUNGERWERKER(IN)(IH)	128	133	261	118	123	241	
1441	VULKANISEUR(IN)(HW)	116	-	116	97	-	97	
	ZUSAMMEN	3069	277	3346	2812	261	3073	
15	KUNSTSTOFFVERARBEITER							
1510	KUNSTSTOFF-FORMGEBER(IN)(IH)	1253	52	1305	1182	49	1231	
1510	KUNSTSTOFF-FORMGEBER(IN)(HW) 1)	3	-	3	3	-	3	
1514	GUMMI- UND KUNSTSTOFFAUSKLEIDER(IN)(IH)	8	-	8	8	-	8	
	ZUSAMMEN	1254	52	1316	1193	49	1242	
16	PAPIERHERSTELLER,-VERARBEITER							
1612	PAPIERMACHER(IN)(IH)	380	3	383	321	3	324	
1621	VERPACKUNGSMITTELMECHANIKER(IN)(IH)	362	29	391	353	29	382	
1621	VERPACKUNGSMITTELMECHANIKER(IN)(HW) 1)	3	-	3	3	-	3	
1630	DRUCKVERARB.-FACHWERKER(IN)(IH)(\$48 BBIG)2)	1	-	1	1	-	1	
1631	BUCHBINDER(IN)(IH)	212	52	264	190	49	239	
1631	BUCHBINDER(IN)(HW)	95	138	233	77	124	201	
1632	FERTIGMACHER IM BUCHBINDERHW.(HW)(\$42B HMD)	5	3	8	5	3	8	
	ZUSAMMEN	1058	225	1283	950	208	1158	
17	DRUCKER							
1711	SCHRIFTSETZER(IN)(IH)	357	578	935	333	565	898	
1711	SCHRIFTSETZER(IN)(HW)	82	75	157	65	71	136	
1721	DRUCKVORLAGENHERSTELLER(IN)(IH)	445	719	1164	410	679	1089	
1721	DRUCKVORLAGENHERSTELLER(IN)(HW) 1)	9	12	21	8	11	19	
1723	DRUCKFORMHERSTELLER(IN)(IH)	266	318	584	234	284	518	
1723	DRUCKFORMHERSTELLER(IN)(HW) 1)	4	18	22	4	17	21	
1729	FLEXOGRAF(IN)(HW)	12	9	21	11	9	20	
1729	NOTENSTECHER(IN)(IH)	1	-	1	1	-	1	
1729	STAHLROLLENSTECHER(IN)(IH) 3)	-	1	1	-	1	1	
1729	STEMPELMACHER(IN)(IH)	1	1	2	1	-	1	
1730	DRUCKER(IN)(IH)	1616	115	1731	1406	104	1510	
1730	DRUCKER(IN)(HW)	152	38	190	127	33	160	
1741	STEINDRUCKER(IN)(HW)	7	-	7	6	-	6	
1752	TEXTILVEREDLER(IN) - DRUCKEREI(IH) 2)	21	3	24	21	3	24	
1753	TAPETENDRUCKER(IN)(IH)	6	-	6	6	-	6	
1754	SIEBDRUCKER(IN)(IH)	133	93	226	117	88	205	
1754	SIEBDRUCKER(IN)(HW)	58	18	76	53	15	69	
1761	REPROGRAF(IN)(IH)	40	58	98	37	56	93	
1777	DRUCKFACHWERKER(IN)(IH)(\$48 BBIG) 2)	1	1	2	1	1	2	
	ZUSAMMEN	3211	2057	5268	2841	1938	4779	
18	HOLZAUFBER.,-WARENFERT.U.VERWANDTE BER.							
1811	HOLZBEARBEITUNGSMECHANIKER(IN)(IH)	270	8	278	207	7	214	
1821	DRECHSLER(IN)/ELFENBEINSCHNITZER(IN)(HW)	25	1	26	24	1	25	
1822	HOLZBILDHAUER(IN)(IH)	-	1	1	-	1	1	
1822	HOLZBILDHAUER(IN)(HW)	13	14	27	12	14	26	
1831	BUERSTEN- UND PINSELMACHER(IN)(IH)	4	3	7	4	3	7	
1831	BUERSTEN- UND PINSELMACHER(IN)(HW)	6	5	11	6	5	11	
1841	KORBMACHER(IN)(HW)	8	8	16	7	6	13	
	ZUSAMMEN	326	40	366	260	37	297	

FUSSNOTEN SIEHE S. 120.

PRUEFUNGEN 1990

3.1.2 TEILNEHMER AN ABSCHLUSSPRUEFUNGEN IN DER BERUFLICHEN AUSBILDUNG NACH BERUFSGRUPPEN, AUSBILDUNGSBERUFEN UND PRUEFUNGSERFOLG

KENN- ZIF- FER	BERUFSGRUPPE AUSBILDUNGSBERUF	TEILNEHMER AN ABSCHLUSSPRUEFUNGEN						
		MAENNLICH	WEIBLICH	INSGESAMT	DARUNTER MIT BESTANDENER PRUEFUNG			
					MAENNLICH	WEIBLICH	ZUSAMMEN	
19	METALLERZEUGER, WALZER							
1910	VERFAHRENSMECHANIKER(IH)	764	-	764	729	-	729	
1910	HUETTENWERKER(IH)(\$48 BBIG)	32	-	32	32	-	32	
1931	DRAHTZIEHER(IN)(IH)	47	-	47	44	-	44	
	ZUSAMMEN	843	-	843	805	-	805	
20	FORMER, FORMGIESSER							
2010	FORMER(IH) 3)	43	-	43	40	-	40	
2010	GIESSEREIWERKER(IH)(\$48 BBIG)	6	-	6	6	-	6	
2020	GIESSEREIMECHANIKER(IH)	392	-	392	362	-	362	
2020	GLOCKENGIESSER(IN)(HW)	9	11	20	9	11	20	
2020	METALLFORMER UND METALLGIESSER(HW)	18	-	18	17	-	17	
2022	ZINGGIESSER(IN)(HW)	3	1	4	3	1	4	
	ZUSAMMEN	471	12	483	437	12	449	
21	METALLVERFORMER (SPANLOS)							
2122	METALLGEBEBEHACHER(IN)(IH) 3)	8	-	8	7	-	7	
2123	DRAHTWARENHACHER(IN)(IH)	2	-	2	1	-	1	
2125	KABELJUNGWERKER(IN)(IH)	84	4	88	72	4	76	
	ZUSAMMEN	94	4	98	80	4	84	
22	METALLVERFORMER (SPANEND)							
2200	WERKZEUGMASCHINENWERKER(IN)(IH)(\$48 BBIG)	1	1	2	1	1	2	
2210	DREHER(IN)(EISEN UND METALL)(IH) 3)	1292	56	1348	1206	53	1259	
2210	DREHER(IN)(HW)	385	24	409	320	19	339	
2210	ZERSPANUNGSMECHANIKER(IN)-DREHTECHNIK(IH)	365	37	402	355	35	390	
2210	DREHER-FACHWERKER(IN)(IH)(\$48 BBIG) 2)	1	-	1	1	-	1	
2210	WERKZEUGMASCHINENSPAN.-DREHEN(IN)(\$48 BBIG)	49	1	50	47	1	48	
2210	WERKZEUGMASCHINENSPAN.-DREHEN(HW)(\$428 HWO)	12	-	12	12	-	12	
2212	REVOLVERDREHER(IN)(IH)	7	-	7	4	-	4	
2212	REVOLVERDREHER(IN)(HW) 1)	1	-	1	1	-	1	
2212	ZERSPANUNGSMECH.-AUTOMAT.-DREHTECHNIK(IH)	30	2	32	29	2	31	
2219	WALZENDREHER(IN)(IH) 3)	2	-	2	2	-	2	
2220	WERKZEUGMASCHINENSPAN.-FRAESEN(IN)(\$48 BBIG)	16	-	16	16	-	16	
2221	FRAESER(IN)(IH)	95	1	96	85	1	86	
2221	FRAESER(IN)(HW) 1)	2	-	2	2	-	2	
2221	UNIVERSALFRAESER(IN)(IH) 3)	242	3	245	229	3	232	
2221	ZERSPANUNGSMECHANIKER(IN)-FRAESTECHNIK(IH)	144	16	160	143	15	158	
2240	BOHRER(IN)(IH)	5	-	5	5	-	5	
2240	BOHRER(IN)(HW) 1)	7	-	7	7	-	7	
2241	BOHRWERKREHER(IN)(IH) 3)	74	1	75	72	1	73	
2250	METALLSCHLEIFER(IN)(IH)	13	1	14	10	1	11	
2250	METALLSCHLEIFER(IN)(HW) 1)	1	-	1	1	-	1	
2250	UNIVERSALSCHLEIFER(IN)(IH) 3)	53	8	61	50	7	57	
2250	ZERSPANUNGSMECHANIKER(IN)-SCHLEIFTECH. (IH)	26	9	35	25	9	34	
2259	SCHLEIFER(IN)(IH)	21	1	22	17	1	18	
	ZUSAMMEN	2844	161	3005	2640	149	2789	
23	METALLOBERFL., BEARB., -VERGUET., -BESCHICHT.							
2311	VORPOLIERER(IN)(SCHMUCK-U. KLEINGERAET.)(IH)	-	4	4	-	4	4	
2312	FEINPOLIERER(IN)(IH)	2	32	34	2	32	34	
2321	FLACHGRAVEUR(IN)(IH) 3)	6	4	10	4	4	8	
2321	GRAVEUR(IN)(HW)	33	20	53	31	20	51	
2323	ZISELEUR(IN)(IH) 3)	10	4	14	10	4	14	
2323	ZISELEUR(IN)(HW)	2	-	2	2	-	2	
2331	UNIVERSALHAERTER(IN)(IH)	19	-	19	17	-	17	
2341	GALVANISEUR(IN)U. METALLSCHLEIFER(IN)(HW)	73	7	80	59	7	66	
2342	GALVANISEUR(IN)(IH)	138	16	154	125	16	141	
	ZUSAMMEN	283	87	370	250	87	337	
24	METALLVERBINDER							
2410	SCHWEISSWERKER(IN)(IH)(\$48 BBIG)	5	-	5	4	-	4	
2410	ELEKTRO-U. SCHUTZGASSCHWEISS.(IH)(\$48 BBIG)	4	-	4	4	-	4	
2412	SCHMELZSCHWEISSER(IN)(IH)	528	-	528	476	-	476	
2412	SCHMELZSCHWEISSER(IN)(HW) 1)	9	-	9	7	-	7	
	ZUSAMMEN	546	-	546	491	-	491	
25	SCHMIEDE							
2510	SCHMIED(IN)(IH) 3)	4	-	4	4	-	4	
2510	SCHMIED(IN)(HW) 3)	261	2	263	213	2	215	
2515	FEDERMACHER(IN)(IH)	34	1	35	31	1	32	
2515	SCHNEIDWERKZEUGMECHANIKER(IN)(HW)	5	-	5	5	-	5	
2520	ANLAGENMECHANIKER(IN)-APPARATETECHNIK(IH)	22	1	23	21	1	22	
2521	KESSEL- UND BEHAELTERBAUER(IN)(IH) 3)	63	-	63	52	-	52	
2522	KUPFERSCHMIED(IN)(IH) 3)	38	1	39	38	1	39	

FUSSNOTEN SIEHE S. 120.

PRUEFUNGEN 1990

3.1.2 TEILNEHMER AN ABSCHLUSSPRUEFUNGEN IN DER BERUFLICHEN AUSBILDUNG NACH BERUFSGRUPPEN, AUSBILDUNGSBERUFEN UND PRUEFUNGSERFOLG

KENN- ZIF- FER	BERUFSGRUPPE AUSBILDUNGSBERUF	TEILNEHMER AN ABSCHLUSSPRUEFUNGEN					
		MAENNlich	WEIBlich	INSGESAMT	DARUNTER MIT BESTANDENER PRUEFUNG		
					MAENNlich	WEIBlich	ZUSAMMEN
2522	KUPFERSCHMIED (IN) (HW)	58	-	58	53	-	53
	ZUSAMMEN	485	5	490	417	5	422
26	FEINBLECHNER, INSTALLATEURE						
2610	FEINBLECHNER (II) (IH) 3)	139	8	147	126	8	134
2610	KLEMPNER (IN) (HI)	366	6	372	266	5	271
2610	KONSTRUKTIONSMechANIK.-FEINBLECHBAUTECH. (IH)	135	20	155	132	20	152
2613	KAROSSERIE- UND FAHRZEUGBAUER (IN) (HW)	1806	11	1817	1505	7	1512
2613	KAROSSERIEBEARBEITER (II) (HW) (\$42B HWO)	7	-	7	5	-	5
2614	FLUGGERAETBAUER (IN) (IH)	239	20	259	239	20	259
2620	ROHRINSTALLATEUR (IN) (IH) 3)	248	-	248	217	-	217
2621	GAS- UND WASSERINSTALLATEUR (IN) (HW)	7378	67	7445	5735	57	5792
2622	ZENTRALHEIZUNGS-U. LUEFTUNGSBAUER (IN) (HW)	5228	31	5259	3785	28	3813
2630	ANLAGENMECHANIKER (IN)-VERSORGUNGSTECH. (IH)	96	3	99	95	3	98
2631	ROHRLEITUNGSBAUER (IH) 2)	126	-	126	115	-	115
2631	ROHRLEITUNGSBAUER (HW) 1) 2)	7	-	7	7	-	7
2631	ROHRNETZBAUER (IN) (IH) 3)	99	-	99	87	-	87
2632	HOCHDRUCKROHRSCHLOSSER (IN) (IH) 3)	114	-	114	110	-	110
	ZUSAMMEN	15988	166	16154	12424	148	12572
27	SCHLOSSER						
2700	METALLBAUER (IN) (HW)	5342	50	5392	4382	41	4423
2700	SCHLOSSER-FACHWERKER (IN) (IH) (\$48 BBIG)	2	-	2	2	-	2
2700	SCHLOSSER-FACHWERKER (IN) (HW) (\$42B HWO)	62	1	63	50	1	51
2700	SCHLOSSERWERKER (IN) (IH) (\$48 BBIG)	2	1	3	2	1	3
2710	BAUSCHLOSSER (II) (IH) 3)	463	3	466	386	3	389
2710	SCHLOSSER (II) (HW) 3)	2319	11	2330	1875	11	1886
2710	KONSTRUKTIONSMech.-AUSRUESTUNGSTECH. (IH)	37	1	38	37	1	38
2713	SCHLOSS- UND SCHLUESSELMAECHER (IN) (IH) 3)	7	2	9	5	2	7
2714	MODELLSCHLOSSER (IN) (IH)	98	1	99	97	1	98
2721	BLECHSCHLOSSER (IN) (IH) 3)	368	8	376	316	8	324
2721	BLECHSCHLOSSER (IN) (HW) 1)	18	-	18	16	-	16
2723	KUNSTSTOFFSCHLOSSER (IN) (IH)	149	26	175	133	25	158
2723	KUNSTSTOFFSCHLOSSER (IN) (HW) 1)	1	-	1	1	-	1
2730	MASCHINENSCHLOSSER (IN) (IH) 3)	11080	193	11273	10328	172	10500
2730	INDUSTRIEMechANIK.-MASCH.-U. SYSTEMTECH. (IH)	1272	27	1299	1245	26	1271
2730	INDUSTRIEMechANIK.-MASCH.-U. SYSTEMTECH. (HW) 1)	12	-	12	11	-	11
2739	MASCHINENBAUMECHANIKER (IN) (HW)	2591	47	2638	2344	39	2383
2739	MASCHINENBAUER (IN)/MUEHLENBAUER (IN) (HW) 3)	1032	19	1051	910	14	924
2740	BETRIEBSSCHLOSSER (IN) (IH) 3)	3888	50	3938	3404	38	3442
2740	BETRIEBSSCHLOSSER (IN) (HW) 1)	1	-	1	1	-	1
2740	INDUSTRIEMechANIKER (IN)-BETRIEBSTECHNIK (IH)	743	24	767	708	21	729
2750	KONSTRUKTIONSMech.-METALL-U. SCHIFFBAUT. (IH)	72	-	72	71	-	71
2751	STAHLBAUSCHLOSSER (IN) (IH) 3)	562	1	563	483	1	484
2752	SCHIFFBAUER (IN) (IH) 3)	78	-	78	72	-	72
	ZUSAMMEN	30199	465	30664	26879	405	27284
28	MECHANIKER						
2811	KRAFTFAHRZEUGMECHANIKER (IN) (HW)	26952	259	27211	20914	219	21133
2811	KFZ.-SCHLOSSER (IN) (INSTANDESETZUNG) (IH) 3)	979	20	999	892	16	908
2811	AUTOMOBILMECHANIKER (IN) (IH)	268	11	280	266	11	277
2811	AUTOFACHWERKER (IN) (HW) (\$42B HWO)	3	-	3	3	-	3
2821	LANDMASCHINENMECHANIKER (IN) (HW)	2422	8	2430	2245	8	2253
2831	FLUGGERAETMECHANIKER (IN) (IH)	761	2	763	744	2	746
2833	FLUGTRIEBERMECHANIKER (IN) (IH)	84	2	86	83	2	85
2840	FEINMECHANIKER (IN) (IH) 3)	919	114	1033	868	112	980
2840	FEINMECHANIKER (IN) (HW)	597	69	666	549	60	609
2840	INDUSTRIEMechANIK.-GERAETE-U. FEINWERKT. (IH)	581	53	634	575	52	627
2843	CHIRURGIEMECHANIKER (IN) (IH) 3)	41	5	46	38	4	42
2843	CHIRURGIEMECHANIKER (IN) (HW)	52	2	54	48	2	50
2843	WERKZEUGMECHANIKER (IN)-INSTRUMENTENTECH. (IH)	38	2	40	38	2	40
2843	WERKZEUGMECHANIKER (IN)-INSTRUMENTENTECH. (HW) 1)	3	-	3	2	-	2
2845	BUECHSENMAECHER (IN) (HW)	24	-	24	23	-	23
2845	SYSTEMMAECHER (IN) (GEWEHR-) (IH) 3) 6)	2	-	2	2	-	2
2849	ORTHOPAEDIEMECHANIKER (IN) (HW)	190	17	207	175	17	192
2850	MECHANIKER (IN) (IH) 3)	3488	247	3735	3354	239	3593
2850	MECHANIKER (IN)/NAEHN.-U. ZWEIRADMECH. (HW) 3)	106	2	108	99	2	101
2850	INDUSTRIEMechANIKER (IN)-PRODUKTIONSTECH. (IH)	510	36	546	505	35	540
2850	KAELEANLAGENBAUER (IN) (HW)	362	4	366	290	3	293
2854	ZWEIRADMECHANIKER (IN) (HW)	287	12	299	262	12	274
2857	MECHANIKERHELPER (IN) (HW) (\$42B HWO)	2	-	2	2	-	2
2859	GERAETEZUSAMMENSETZER (IN) (IH)	7	2	9	4	2	6
2859	MASCHINENZUSAMMENSETZER (IN) (IH)	13	-	13	9	-	9
2859	TEILEZURICHTER (IN) (IH)	1097	39	1136	967	37	1004
2865	UHRMAECHER (IN) (IH)	2	4	6	2	3	5
2865	UHRMAECHER (IN) (HW)	91	52	143	75	52	127
	ZUSAMMEN	39882	962	40844	33034	892	33926
29	WERKZEUGMAECHER						
2910	WERKZEUGMAECHER (IN) (IH) 3)	5039	132	5171	4876	130	5006
2910	WERKZEUGMAECHER (IN) (HW)	1279	20	1299	1222	14	1236
2910	WERKZEUGMECHANIKER (IN)-STANZ-U. UMFORMT. (IH)	722	65	787	707	63	770

FUSSNOTEN SIEHE S. 120.

PRUEFUNGEN 1990

3.1.2 TEILNEHMER AN ABSCHLUSSPRUEFUNGEN IN DER BERUFLICHEN AUSBILDUNG NACH BERUFSGRUPPEN, AUSBILDUNGSBERUFEN UND PRUEFUNGSERFOLG

KENN- ZIF- FER	BERUFSGRUPPE AUSBILDUNGSBERUF	TEILNEHMER AN ABSCHLUSSPRUEFUNGEN					
		MAENNLICH	WEIBLICH	INSGESAMT	DARUNTER MIT BESTANDENER PRUEFUNG		
					MAENNLICH	WEIBLICH	ZUSAMMEN
2910	WERKZEUGMECHANIKER(IN)-STANZ-U.UMFORMT.(HW)1	3	-	3	3	-	3
2912	STAHLFORMENBAUER(IN)(IH) 3)	541	10	551	517	10	527
2912	STAHLFORMENBAUER(IN)(HW) 1)	105	4	110	101	4	105
2912	WERKZEUGMECHANIKER(IN)-FORMENTECHNIK(IH)	134	7	141	133	7	140
2915	STAHLGRAVEUR(IN)(IH) 3)	16	4	20	16	4	20
	ZUSAMMEN	7840	242	8082	7575	232	7807
30	METALLFEINBAUER UND ZUGEORDNETE BERUFE						
3011	GUERTLER(IN)(IH) 3)	21	5	26	18	4	22
3011	GUERTLER(IN) UND METALLDRUECKER(IN)(HW)	22	6	28	21	5	26
3013	SCHERENMONTEUR(IN)(IH) 3)	1	4	5	1	4	5
3021	GOLDSCHMIED(IN)(IH)	16	63	79	16	62	78
3021	GOLDSCHMIED(IN)(HW)	144	330	474	138	323	461
3021	JUMELENGOLDSCHMIED(IN)(IH)	11	11	22	11	11	22
3021	SILBERSCHMIED(IN)(IH)	5	1	6	5	1	6
3021	SILBERSCHMIED(IN)(HW)	4	1	5	4	1	5
3022	SCHMUCKSTEINFASSER(IN)(IH)	11	3	14	7	2	9
3023	GOLD-, SILBER-U. ALUMINIUMSCHLAEGER(IN)(HW)	4	1	5	2	1	3
3031	ZAHNTECHNIKER(IN)(HW)	1306	1378	2684	1087	1151	2238
3041	ANGENOPTIKER(IN)(HW)	686	1553	2239	558	1299	1857
3051	KLAVIER- UND CEMBALBAUER(IN)(IH)	35	3	38	33	3	36
3051	KLAVIER- UND CEMBALBAUER(IN)(HW)	33	6	39	31	4	35
3052	ORGELBAUER(IN)(IH) 3)	7	-	7	1	-	1
3052	ORGEL- UND HARMONIUMBAUER(IN)(IH)	7	1	8	7	1	8
3052	ORGEL- UND HARMONIUMBAUER(IN)(HW)	54	9	63	54	9	63
3053	METALLBLASINSTRUMENTENMACHER(IN)(IH)	3	-	3	3	-	3
3053	METALLBLASINSTR.-U. SCHLAGZEUGMACH.(HW)	30	-	30	30	-	30
3054	GEIGENBAUER(IN)(HW)	16	8	24	16	8	24
3054	ZUPFINSTRUMENTENMACHER(IN)(HW)	4	-	4	4	-	4
3055	HOLZBLASINSTRUMENTENMACHER(IN)(IH)	8	-	8	8	-	8
3055	HOLZBLASINSTRUMENTENMACHER(IN)(HW)	2	1	3	2	1	3
3064	BIOLOGIEMODELLMACHER(IN)(IH)	1	1	2	1	1	2
	ZUSAMMEN	2425	3385	5810	2058	2891	4949
31	ELEKTRIKER						
3110	ELEKTROANLAGENINSTALLATEUR(IN)(IH) 3) 7)	421	30	451	353	26	379
3110	ELEKTROANLAGENINSTALLATEUR(IN)(HW) 1) 7)	2	-	2	2	-	2
3110	ELEKTROINSTALLATEUR(IN)(HW)	13745	123	13868	10730	98	10828
3110	ENERGIEANLAGENELEKTRIKER(IN)(IH) 2) 3)	7800	113	7913	7378	107	7485
3110	ENERGIEANLAGENELEKTRIKER(IN)(HW) 1) 2)	7	-	7	6	-	6
3110	ENERGIEELEKTRONIKER(IN)-ANLAGENTECHNIK(IH)	357	6	363	337	6	343
3110	ENERGIEELEKTRONIKER(IN)-ANLAGENTECHNIK(HW)1)	4	-	4	4	-	4
3114	KRAFTFAHRZEUGELEKTRIKER(IN)(IH)	15	2	17	15	2	17
3114	KRAFTFAHRZEUGELEKTRIKER(IN)(HW)	1400	19	1419	1217	18	1235
3115	ENERGIEELEKTRONIKER(IN)-BETRIEBSTECHNIK(IH)	520	10	530	510	8	518
3116	INDUSTRIELEKTRONIKER(IN)-PRODUKTIONST.(IH)	260	13	273	250	13	263
3116	INDUSTRIELEKTRONIKER-PRODUKTIONSTECH.(HW)1)	1	-	1	1	-	1
3120	FERNMELDEELEKTRONIKER(IN)(IH) 2) 3)	773	47	820	754	47	801
3120	KOMMUNIKATIONSELEKTRONIK.-TELEKOMM.TECH.(OED)	93	4	97	93	4	97
3120	FERNMELDEINSTALLATEUR(IN)(IH) 3) 7)	20	1	21	16	-	16
3120	FERNMELDEANLAGENELEKTRONIKER(IN)(HW)	144	5	149	132	5	137
3120	KOMMUNIKATIONSELEKTRONIK.-TELEKOMM.TECH.(IH)	51	2	53	51	2	53
3130	ELEKTROMASCHINENBAUER(IN)(HW)	611	2	613	504	2	506
3130	ELEKTROMASCHINENMONTEUR(IN)(IH) 2) 3)	46	-	46	45	-	45
3130	ELEKTROMASCHINENMONTEUR(IN)(HW)	10	-	10	10	-	10
3133	ELEKTROMASCHINENWICKLER(IN)(IH) 3) 7)	10	7	17	9	7	16
3140	ELEKTROGERAETE MECHANIKER(IN)(IH) 3) 7)	152	12	164	134	9	143
3140	ELEKTROGERAETEZUSAMMENBAUER(IN)(\$4B BBIG)	7	5	12	7	4	11
3141	ELEKTROMECHANIKER(IN)(HW)	1105	48	1153	976	42	1018
3142	ENERGIEGERAETE ELEKTRONIKER(IN)(IH) 2) 3)	1798	77	1875	1744	72	1816
3142	FEINGERAETE ELEKTRONIKER(IN)(IH) 2) 3)	603	55	658	569	52	621
3142	FEINGERAETE ELEKTRONIKER(IN)(HW) 1) 2)	4	-	4	4	-	4
3142	INDUSTRIELEKTRONIKER(IN)-GERAETETECHNIK(IH)	277	20	297	268	14	282
3142	BUEROINFORMATIONSELEKTRONIKER(IN)(HW)	572	18	590	524	17	541
3143	INFORMATIONSELEKTRONIKER(IN)(IH) 2) 3)	1919	142	2061	1792	127	1919
3143	NACHRICHTENGERAETE MECHANIKER(IN)(IH) 3) 7)	444	47	491	366	38	404
3143	NACHRICHTENGERAETE MECHANIKER(IN)(HW) 1) 7)	2	-	2	1	-	1
3143	KOMMUNIKATIONSELEKTRONIK.-INFORMATIONST.(IH)	904	56	960	884	56	940
3151	RADIO- UND FERNSEHTECHNIKER(IN)(HW)	3126	76	3202	2355	55	2410
3153	FUNKELEKTRONIKER(IN)(IH) 2) 3)	760	50	800	720	50	770
3153	FUNKELEKTRONIKER(IN)(HW) 1) 2)	4	-	4	4	-	4
3153	KOMMUNIKATIONSELEKTRONIK.-FUNKTECHNIK(IH)	167	6	173	161	6	167
3159	HOERGERAETEAKUSTIKER(IN)(HW)	73	128	201	64	102	166
	ZUSAMMEN	38197	1124	39321	32990	989	33979
32	MONTIERER UND METALLBERUFE, A.N.G.						
3229	INDUSTRIEMERKER(IN)(IH)(\$4B BBIG)	4	1	5	4	1	5
3237	INDUSTRIEFACHHELFER(IN)(IH)(\$4B BBIG)	29	5	34	27	5	32
3237	METALLBEARBEITER(IN)(IH)(\$4B BBIG)	211	3	214	201	3	204
3237	METALLBEARBEITER(IN)(HW)(\$42B HMD)	112	1	113	99	1	100
3237	METALLFEINBEARBEITER(IN)(IH)(\$4B BBIG)	102	3	105	98	3	101
3237	METALLFEINBEARBEITER(IN)(HW)(\$42B HMD)	25	2	27	21	2	23
3237	METALLWERKER(IN)(IH)(\$4B BBIG)	128	8	136	117	7	124
3237	METALLWERKER(IN)(HW)(\$42B HMD)	19	-	19	19	-	19
3237	METALLFACHWERKER(IN)(HW)(\$42B HMD)	65	-	65	62	-	62

FUSSNOTEN SIEHE S. 120.

PRUEFUNGEN 1990

3.1.2 TEILNEHMER AN ABSCHLUSSPRUEFUNGEN IN DER BERUFLICHEN AUSBILDUNG NACH BERUFSGRUPPEN, AUSBILDUNGSBERUFEN UND PRUEFUNGSERFOLG

KEINZ- ZIF- FER	BERUFSGRUPPE AUSBILDUNGSBERUF	TEILNEHMER AN ABSCHLUSSPRUEFUNGEN					
		MAENNLICH	WEIBLICH	INSGESAMT	DARUNTER MIT BESTANDENER PRUEFUNG		
					MAENNLICH	WEIBLICH	ZUSAMMEN
3238	MASCHINENWERKER(IN)(IH)(\$48 BBIG)	2	-	2	2	-	2
	ZUSAMMEN	697	23	720	650	22	672
33	SPINBERUFE						
3314	TEXTILMASCHINENFUEHRER(IN)-SPINNEEI(IH) 7)	163	64	227	138	59	197
3316	TEXTILMECHANIKER(IN)-SPINNEEI(IH)2)	62	6	68	61	6	67
3324	SEILER(IN)(HW)	7	-	7	7	-	7
	ZUSAMMEN	232	70	302	206	65	271
34	TEXTILHERSTELLER						
3421	TEXTILMECHANIKER(IN)-BAJNDWEBEREI(IH) 2)	11	3	14	11	2	13
3421	TEXTILMASCHINENFUEHRER(IN)-WEBEREI(IH) 7)	444	138	582	396	126	522
3422	WEBER(IN)(HW)	5	38	43	5	38	43
3424	TEXTILSTOPFER(IN)(IH)	1	60	61	1	60	61
3426	TEXTILMECHANIKER(IN)-WEBEREI(IH) 2)	176	11	187	171	11	182
3431	TEXTILMASCHINENFUEHRER(IN)-TUFTING(IH)	21	2	23	21	2	23
3436	TEXTILMECHANIKER(IN)-TUFTING(IH) 2)	20	2	22	20	2	22
3441	TEXTILMASCHINENFUEHRER(IN)-MASCHENIND.(IH)7)	126	29	155	106	25	131
3442	STRICKER(IN)(HW)	1	14	15	1	13	14
3446	TEXTILMECH.-STRICKEREI U. WIRKEREI(IH) 2)	51	11	62	50	11	61
3446	TEXTILMECH.-STRUHPF-U.FEINSTR.STRICK.(IH)2)	12	1	13	11	1	12
3446	TEXTILMECH.-KETTEN-U.RASCHELNIRKEREI(IH) 2)	13	1	14	12	1	13
3451	TEXTILMASCHINENFUEHRER(IN)-VLIESSTOFF(IH)	34	-	34	33	-	33
3451	TEXTILMECHANIKER(IN)-VLIESSTOFF(IH) 2)	7	-	7	6	-	6
3469	SCHMUCKTEXTILHERSTELLER(IN)(IH)	2	29	31	2	27	29
	ZUSAMMEN	924	339	1263	846	319	1165
35	TEXTILVERARBEITER						
3510	BEKLEIDUNGSSCHNEIDER(IN)(IH) 8)	112	1590	1702	105	1532	1637
3510	BEKLEIDUNGSSCHNEIDER(IN)(HW) 1) 8)	-	9	9	-	9	9
3511	HERRENSCHNEIDER(IN)(HW)	46	177	223	46	174	220
3512	DAMENSCHNEIDER(IN)(HW)	65	2549	2614	57	2200	2257
3520	BEKLEIDUNGSNAEHER(IN)(IH) 7)	130	3809	3939	116	3402	3518
3520	BEKLEIDUNGSFERTIGER(IN)(IH) 2)	135	3845	3980	126	3527	3653
3520	BEKLEIDUNGSFERTIGER(IN)(HW) 1) 2)	-	14	14	-	13	13
3523	NAEHER(IN)I.DAMENSCHNEIDERHW.(HW)(\$42B HND)	2	5	7	2	5	7
3529	BEKLEIDUNGSTEILENAEHER(IN)(IH)(\$48 BBIG)	-	4	4	-	2	2
3532	WAESCHESCHNEIDER(IN)(HW)	-	12	12	-	12	12
3533	NAEHER IN WAESCHESCHNEIDERHW.(HW)(\$42B HND)	2	10	12	1	9	10
3541	STICKER(IN)(HW)	1	26	27	1	26	27
3544	TAPISSERIST(IN)(IH)	-	2	2	-	2	2
3551	MODIST(IN)(IH)	-	6	6	-	6	6
3551	MODIST(IN)(HW)	-	66	66	-	66	66
3552	HUT- UND MUETZENMACHER(IN)(HW)	-	2	2	-	2	2
3553	MUETZENMACHER(IN)(IH)	1	1	2	1	1	2
3553	MUETZENMAEHER(IN)(IH)	-	4	4	-	4	4
3561	KRANATTEINAEHER(IN)(IH)	-	1	1	-	1	1
3563	SEGELMACHER(IN)(HW)	20	4	24	20	3	23
3563	KUNSTST.-U.SCHWEGEWEBEKONFEKTIONAER(IN)(IH)	32	12	44	25	12	37
	ZUSAMMEN	546	12148	12694	500	11008	11508
36	TEXTILVEREDLER						
3610	TEXTILVEREDLER(IN)-FAERBEREI(IH) 2)	81	32	113	80	31	111
3620	TEXTILMASCHINENFUEHRER(IN)-VEREDLUNG(IH) 7)	245	66	311	217	60	277
3622	TEXTILVEREDLER(IN)-APPRETUR(IH) 2)	28	4	32	25	4	29
3622	TEXTILVEREDLER(IN)-BESCHICHTUNG(IH) 2)	1	-	1	1	-	1
	ZUSAMMEN	355	102	457	323	95	418
37	LEDERHERSTELLER, LEGER-U.FELLVERARBEITER						
3711	GERBER(IN)(IH)	40	4	44	38	4	42
3711	GERBER(IN)(HW)	-	1	1	-	1	1
3720	SCHUHMACHER(IN)(HW)	125	36	161	109	36	145
3720	FACHPRAKT. I. SCHUHMACHERHW.(HW)(\$42B HND)	2	-	2	2	-	2
3722	ORTHOPAEDIESCHUHMACHER(IN)(HW)	161	33	194	155	39	188
3730	SCHUHFERTIGER(IN)(IH)	50	34	84	49	33	82
3735	SCHUH- UND LEDERWARENSTEPPER(IN)(IH)	-	97	97	-	88	88
3735	SCHUH- UND LEDERWARENSTEPPER(IN)(HW) 1)	-	1	1	-	1	1
3741	SATTLER(IN)(IH)	2	4	6	2	4	6
3741	SATTLER(IN)(HW)	62	19	81	54	17	71
3742	FEIHSATTLER(IN)(IH)	1	3	4	1	3	4
3744	BANDAGIST(IN)(HW)	37	89	126	34	87	121
3751	FEINTAESCHNER(IN)(HW)	3	5	8	3	5	8
3751	TAESCHNER(IN)(IH)	19	54	73	16	52	68
3770	HANDSCHUHMACHER(IN)(IH)	1	-	1	-	-	1
3781	PELZVEREDLER(IN)(IH)	4	3	7	4	3	7
3782	PELZWERKER(IN)(IH) 7)	1	1	2	1	1	2
3782	PELZWERKER(IN)(HW) 1) 7)	-	15	15	-	13	13
3782	KUERSCHNER(IN)(IH) 2)	1	4	5	1	4	5
3782	KUERSCHNER(IN)(HW)	41	120	161	39	119	158
	ZUSAMMEN	550	523	1073	503	504	1013

FUSSNOTEN SIEHE S. 120.

PRUEFUNGEN 1990

3.1.2 TEILNEHMER AN ABSCHLUSSPRUEFUNGEN IN DER BERUFLICHEN AUSBILDUNG NACH BERUFSGRUPPEN, AUSBILDUNGSBERUFEN UND PRUEFUNGSERFOLG

KENN- ZIF- FER	BERUFSGRUPPE AUSBILDUNGSBERUF	TEILNEHMER AN ABSCHLUSSPRUEFUNGEN						
		MAENNLICH	WEIBLICH	INSGESAMT	DARUNTER MIT BESTANDENER PRUEFUNG			
					MAENNLICH	WEIBLICH	ZUSAMMEN	
39	BACK-, KONDITORENHERSTELLER							
3911	BAECKER(IN)(IH)	8	-	8	5	-	5	
3911	BAECKER(IN)(HW)	6581	1283	7864	5246	1130	6376	
3911	BAECKERMERKER(IN)(HW)(\$42B HWD)	6	-	6	6	-	6	
3911	BAECKERFACHMERKER(IN)(HW)(\$42B HWD)	4	-	4	4	-	4	
3920	KONDIKTOR(IN)(HW)	1379	1457	2836	1207	1360	2567	
	ZUSAMMEN	7978	2740	10718	6468	2490	8958	
40	FLEISCH-, FISCHVERARBEITER							
4010	FLEISCHER(IN)(IH)	134	17	151	121	14	135	
4010	FLEISCHER(IN)(HW)	4101	158	4259	3528	155	3683	
4010	FLEISCHERFACHMERKER(IN)(HW)(\$42B HWD)	2	-	2	2	-	2	
	ZUSAMMEN	4237	175	4412	3651	169	3820	
41	SPEISENBEREITER							
4110	KOCH(KOECHIN)(IH)	7133	2670	9803	5734	2196	7930	
4115	BEIKOCH(BEIKOECHIN)(IH)(\$48 BBIG)	12	6	18	11	5	16	
4115	TEILKOCH(TEILKOECHIN)(IH)(\$48 BBIG) 7)	3	-	3	3	-	3	
	ZUSAMMEN	7148	2676	9824	5748	2201	7949	
42	GETRAENKE-, GENUSSMITTELHERSTELLER							
4211	WEINHANDELSKUEFER(IN)(IH) 3)	6	21	27	6	20	26	
4211	WEINKUEFER(IN)(IH)	72	5	77	64	5	69	
4211	WEINKUEFER(IN)(HW)	10	-	10	10	-	10	
4220	BRAUER(IN) UND MAELZER(IN)(IH)	320	6	326	293	6	299	
4220	BRAUER(IN) UND MAELZER(IN)(HW)	75	-	75	69	-	69	
4231	BRENNER(IN)(IH)	10	-	10	10	-	10	
4231	BRENNER(IN)(LANDW.)(LW)	1	-	1	1	-	1	
4231	DESTILLATEUR(IN)(IH)	22	-	22	22	-	22	
4239	FACHKRAFT FUER FRUCHTSAFTTECHNIK(IH)	36	4	40	32	4	36	
	ZUSAMMEN	552	36	588	507	35	542	
43	UEBRIGE ERNAEHRUNGSBERUFE							
4311	MOLKEREIFACHMANN(-FACHFRAU)(LW)	244	17	261	225	17	242	
4321	MUELLER(IN)(IH)	43	-	43	37	-	37	
4321	MUELLER(IN)(HW)	42	-	42	38	-	38	
4329	FACHKRAFT FUER LEBENSMITTELTECHNIK(IH)	151	68	219	146	66	212	
4334	FACHKRAFT FUER SUESSWARENTECHNIK(IH)	37	15	52	32	14	46	
	ZUSAMMEN	517	100	617	478	97	575	
44	MAURER, BETONBAUER							
4410	HOCHBAUFACHARBEITER(IH) 7)	964	2	966	760	2	762	
4410	HOCHBAUFACHARBEITER(HW) 1) 7)	44	-	44	33	-	33	
4410	MAURER(IH) 2)	576	1	577	487	1	488	
4410	MAURER(HW)	4666	21	4687	3945	20	3965	
4410	HOCHBAUFACHMERKER(HW)(\$42B HWD)	6	-	6	6	-	6	
4413	FEUERUNGS- UND SCHORNSTEINBAUER(IH) 2)	12	-	12	10	-	10	
4413	FEUERUNGS- UND SCHORNSTEINBAUER(HW)	2	-	2	2	-	2	
4420	BETON- UND STAHLBETONBAUER(IH) 2)	871	-	871	656	-	656	
4420	BETON- UND STAHLBETONBAUER(HW)	476	2	478	395	1	396	
	ZUSAMMEN	7617	26	7643	6294	24	6318	
45	ZIMMERER, DACHDECKER, GERUESTBAUER							
4511	AUSBAUFACHARBEITER(IH) 7)	131	2	133	114	1	115	
4511	AUSBAUFACHARBEITER(HW) 1) 7)	3	-	3	2	-	2	
4511	ZIMMERER(IH) 2)	152	2	154	132	2	134	
4511	ZIMMERER(HW)	2648	18	2666	2283	16	2299	
4512	SCHIFFSZIMMERER(-ZIMMERIN)(IH)	3	4	7	3	4	7	
4520	DACHDECKER(HW)	2235	27	2262	1669	24	1693	
	ZUSAMMEN	5172	53	5225	4203	47	4250	
46	STRASSEN-, TIEFBAUER							
4620	STRASSENBAUER(IH) 2)	589	1	590	456	1	457	
4620	STRASSENBAUER(HW)	772	-	772	635	-	635	
4620	TIEFBAUFACHARBEITER(IH) 7)	677	2	679	515	2	517	
4620	TIEFBAUFACHARBEITER(HW) 1) 7)	17	-	17	15	-	15	
4630	GLEISBAUER(IH) 2)	306	-	306	289	-	289	
4652	WASSERBAUWERKER(OED)	111	2	113	100	2	102	
4662	BRUNNENBAUER(IH) 2)	4	-	4	3	-	3	
4662	BRUNNENBAUER(HW)	12	-	12	12	-	12	

FUSSNOTEN SIEHE S. 120.

PRUEFUNGEN 1990

3.1.2 TEILNEHMER AN ABSCHLUSSPRUEFUNGEN IN DER BERUFLICHEN AUSBILDUNG NACH BERUFSGRUPPEN, AUSBILDUNGSBERUFEN UND PRUEFUNGSERFOLG

KENN- ZIF- FER	BERUFSGRUPPE AUSBILDUNGSBERUF	TEILNEHMER AN ABSCHLUSSPRUEFUNGEN					
		MAENNLICH	WEIBLICH	INSGESAMT	DARUNTER MIT BESTANDENER PRUEFUNG		
					MAENNLICH	WEIBLICH	ZUSAMMEN
4663	KANALBAUER(IH) 2)	78	-	78	57	-	57
4663	KANALBAUER(HW) 1) 2)	15	-	15	12	-	12
	ZUSAMMEN	2581	5	2586	2094	5	2099
48	BAUAUSSTATTER						
4811	STUKKATEUR(HW)	604	9	613	529	9	538
4820	KLEBEABDICHTER(IH)	34	-	34	25	-	25
4820	WAERME-, KAELTE-, SCHALLSCHUTZISOLIERER(HW)	139	-	139	114	-	114
4820	ISOLIERER(IN)(IH)	296	-	296	242	-	242
4820	ISOLIERER(IN)(HW) 1)	2	-	2	2	-	2
4821	TROCKENBAUHANDLER(IH) 2)	61	3	64	52	1	53
4821	TROCKENBAUHANDLER(HW) 1) 2)	24	1	25	22	1	23
4821	ASPHALTBAUER(IH)	11	-	11	10	-	10
4830	FLIESEN-, PLATTEN- UND MOSAIKLEGER(HW)	708	6	714	589	4	593
4840	KACHELOFEN- UND LUFTHEIZUNGSBAUER(HW)	170	3	173	154	3	157
4850	GLASER(IN)(HW)	631	64	695	529	60	589
4861	ESTRICHLEGER(HW)	25	-	25	25	-	25
	ZUSAMMEN	2706	86	2792	2293	78	2371
49	RAUMAUSSTATTER, POLSTERER						
4910	RAUMAUSSTATTER(IN)(HW)	698	432	1130	627	409	1036
4910	RAUMAUSSTATTERWERKER(IN)(HW)(\$42B HWD)	3	-	3	2	-	2
4913	PARKETTLEGER(IN)(HW)	132	2	134	121	2	123
4920	POLSTERER(POLSTERIN)(IH)	154	53	207	141	52	193
4920	POLSTERER(POLSTERIN)(HW) 1)	6	1	7	4	1	5
4922	FAHRZEUGPOLSTERER(-POLSTERIN)(IH)	58	60	118	56	59	115
4924	POLSTER- UND DEKORATIONSMAEHER(IN)(HW) 4)	3	130	133	2	116	118
	ZUSAMMEN	1054	678	1732	953	639	1592
50	TISCHLER, MODELLBAUER						
5010	TISCHLER(IN)(HW)	11437	1150	12587	9604	1014	10618
5010	HOLZMECHANIKER(IN)(IH)	1030	106	1136	913	99	1012
5010	HOLZMECHANIKER(IN)(HW) 1)	6	1	7	6	1	7
5010	HOLZBEARBEITER(IN)(IH)(\$48 BBIG)	2	-	2	1	-	1
5010	HOLZBEARBEITER(IN)(HW)(\$42B HWD)	105	-	105	95	-	95
5010	HOLZFACHWERKER(IN)(IH)(\$48 BBIG)	7	-	7	7	-	7
5010	HOLZFACHWERKER(IN)(HW)(\$42B HWD)	92	-	92	72	-	72
5010	HOLZWERKER(IN)(HW)(\$42B HWD)	1	-	1	1	-	1
5010	HOLZVERARBEITER(IN)(HW)(\$42B HWD)	11	-	11	9	-	9
5010	TISCHLERWERKER(IN)(HW)(\$42B HWD)	1	-	1	1	-	1
5021	MODELLBAUER(IN)(HW)	287	9	296	278	9	287
5021	MODELLTISCHLER(IN)(IH)	274	28	302	265	25	290
5031	FAHRZEUGSTELLMACHER(IN)(IH)	9	2	11	9	2	11
5031	WAGNER(IN)(HW)	1	-	1	1	-	1
5041	BOOTSBAUER(IN)(IH)	16	2	18	16	2	18
5041	BOOTSBAUER(IN)(HW)	73	3	76	70	3	73
5041	SCHIFFBAUER(IN)(HW)	12	-	12	11	-	11
5044	LEICHTFLUGZEUGBAUER(IN)(IH)	13	-	13	13	-	13
5049	ROLLADEN- UND JALOUSIEBAUER(IN)(HW)	106	2	108	96	2	98
	ZUSAMMEN	13483	1303	14786	11468	1157	12625
51	MALER, LACKIERER UND VERWANDTE BERUFE						
5110	MALER(IN) UND LACKIERER(IN)(HW)	9745	871	10616	7489	770	8259
5110	BAU- UND METALLMALER(IN)(HW)(\$42B HWD)	73	5	78	57	3	60
5110	FACHW. I. MALER- U. LACKIERERHW. (HI)(\$42B HWD)	82	4	86	76	4	80
5110	MALERFACHWERKER(IN)(HW)(42B HWD)	36	-	36	24	-	24
5110	MALERWERKER(IN)(HW)(\$42B HWD)	1	-	1	1	-	1
5121	LACKIERER(IN)(HOLZ UND METALL)(IH)	250	29	279	224	29	253
5133	VERGOLDER(IN)(HW)	12	25	37	12	24	36
5140	GLAS- UND PORZELLANMALER(IN)(HW)	6	8	14	6	8	14
5140	GLAS- UND KERAMMALER(IN)(IH)	9	42	51	8	41	49
	ZUSAMMEN	10214	984	11198	7897	879	8776
52	WARENPRUEFER, VERSANDFERTIGMACHER						
5211	FERTIGUNGS-U. FUNKTIONSKONTROLL.(IH)(\$48BBIG)	5	-	5	5	-	5
5211	GUETEP RUEFER(IN)(IH)(\$48 BBIG)	78	1	79	68	1	69
5223	HANDELSFACHPACKER(IN)(IH)	1368	353	1721	1177	321	1498
5223	HANDELSFACHPACKER(IN)(HW) 1)	28	10	38	24	9	33
5223	LAGERFACHHELPER(IN)(IH)(\$48 BBIG)	1	-	1	1	-	1
	ZUSAMMEN	1480	364	1844	1275	331	1606
54	MASCHINISTEN UND ZUGEHORIGE BERUFE						
5491	AUTOMATENEINRICHTER(IN)(IH) 3)	153	2	155	145	2	147
5491	AUTOMATENEINRICHTER(IN)(HW) 1)3)	3	-	3	2	-	2
	ZUSAMMEN	156	2	158	147	2	149

FUSSNOTEN SIEHE S. 120.

PRUEFUNGEN 1990

3.1.2 TEILNEHMER AN ABSCHLUSSPRUEFUNGEN IN DER BERUFLICHEN AUSBILDUNG NACH BERUFSGRUPPEN, AUSBILDUNGSBERUFEN UND PRUEFUNGSERFOLG

KENN- ZIF- FER	BERUFSGRUPPE AUSBILDUNGSBERUF	TEILNEHMER AN ABSCHLUSSPRUEFUNGEN						
		MAENNLICH	WEIBLICH	INSGESAMT	DARUNTER MIT BESTANDENER PRUEFUNG			
					MAENNLICH	WEIBLICH	ZUSAMMEN	
62	TECHNIKER							
6230	KULTURBAUTECHNIKER(IN)(OED)	-	2	2	-	2	2	2
6236	BAUTECHN. I. D. WASSERWIRTSCHAFTSVERW. (OED)	27	17	44	27	17	44	44
6241	BERGVERMESSUNGSTECHNIKER(IN)(IH)	26	6	32	22	5	27	27
6241	VERMESSUNGSTECHNIKER(IN)(OED)	523	399	922	479	379	858	858
	ZUSAMMEN	576	424	1000	528	403	931	931
63	TECHNISCHE SONDERFACHKRAEFTE							
6311	BIOLOGIELABORANT(IN)(IH)	160	320	480	156	317	473	473
6314	MILCHWIRTSCHAFTLICHE(R)LABORANT(IN)(LW) 6)	13	150	163	13	147	160	160
6319	LANDW.-TECH. LABORANT(IN)/LANDW. LABOR.(LW)	2	16	18	2	15	17	17
6321	PHYSIKLABORANT(IN)(IH)	144	94	238	140	89	229	229
6323	WERKSTOFFPRUEFER(IN)(PHYSIK)(IH)	127	92	219	124	87	211	211
6324	MESS- UND REGELMECHANIKER(IN)(IH)	603	29	632	584	28	612	612
6329	MATHEMATISCH - TECHN. ASSISTENT(IN)(IH)	282	330	612	255	315	570	570
6329	WAERMESTELLENGEHILFE(-GEHILFIN)(IH)	22	-	22	22	-	22	22
6330	CHEMIELABORANT(IN)(IH)	1023	1281	2304	980	1249	2229	2229
6331	BAUSTOFFPRUEFER(IN)(IH)	70	16	86	68	16	84	84
6331	EDELMETALLPRUEFER(IN)(IH)	2	2	4	2	2	4	4
6331	STOFFPRUEFER(IN)(CHEM)(GLAS-, KERAM. IND)(IH)	12	10	22	12	10	22	22
6332	TEXTILLABORANT(IN)(CHEMISCH-TECHNISCH)(IH)	14	30	44	14	30	44	44
6332	TEXTILLABORANT(IN)(MECH.-TECHNOLOG.)(IH) 3)	-	2	2	-	2	2	2
6332	TEXTILLABORANT(IN)(PHYSIK.-TECH.)(IH)	6	37	43	6	35	41	41
6333	LACKLABORANT(IN)(IH)	66	53	121	68	53	121	121
6340	FOTOLABORANT(IN)(IH)	93	333	426	84	289	373	373
6340	FOTOLABORANT(IN)(HW) 1)	24	131	155	20	118	138	138
6343	FILM- UND VIDEOLABORANT(IN)(IH)	9	8	17	9	8	17	17
6350	TECHNISCHE(R) ZEICHNER(IN)(IH)	1999	2620	4619	1910	2544	4454	4454
6350	TECHNISCHE(R) ZEICHNER(IN)(HW) 1)	138	132	270	133	126	259	259
6350	TECHNISCHE(R) ZEICHNER(IN)(IH) 5)	8	28	36	7	27	34	34
6352	BAUZEICHNER(IN)(IH)	1108	2261	3369	1025	2147	3172	3172
6352	BAUZEICHNER(IN)(HW) 1)	27	24	51	25	23	48	48
6353	TEILZEICHNER(IN)(IH) 6)	12	89	101	12	83	95	95
6354	KARTOGRAPH(IN)(IH)	3	20	23	3	20	23	23
6354	KARTOGRAPH(IN)(OED)	19	39	58	19	39	58	58
	ZUSAMMEN	5988	8147	14135	5693	7819	13512	13512
68	WARENKAUFLEUTE							
6811	KAUFMANN(KFFR.) I. GROSS-U. AUSSENHANDEL(IH)	11245	8911	20156	10210	8215	18425	18425
6812	EINZELHANDELSKAUFMANN(-KAUFFRAU)(IH) 2)3)	648	721	1369	446	532	978	978
6812	EINZELHANDELSKAUFMANN(-KAUFFRAU)(HW) 1)2)3)	23	29	52	23	28	51	51
6812	KAUFMANN(KAUFFRAU) IM EINZELHANDEL(IH)	9848	18738	28586	9099	17221	26320	26320
6812	KAUFMANN(KAUFFRAU) IM EINZELHANDEL(HW) 1)	3	-	3	3	-	3	3
6820	VERKAUEFER(IN)(IH)	3643	16136	19779	2997	12866	15863	15863
6820	VERKAUEFER(IN)(HW) 1)	-	4	4	-	4	4	4
6821	FACHVERKAUEF. IM NAHRUNGSMITTELHANDW. (HW) 4)	136	13884	14020	131	12941	13072	13072
6827	VERKAUFSHILFE(IN)(\$48 BBIG)	3	11	14	3	10	13	13
6831	VERLAGSKAUFMANN(-KAUFFRAU)(IH)	313	717	1030	297	685	982	982
6832	BUCHHAENDLER(IN)(IH)	264	1218	1482	259	1161	1414	1414
6833	MUSIKALLENHAENDLER(IN)(IH)	34	45	79	29	41	70	70
6841	DROGIST(IN)(IH)	27	634	661	19	582	601	601
6851	APOTHEKENHILFER(IN)(FB)	7	3504	3511	6	3221	3227	3227
6861	TANKMART(IN)(IH)	758	121	879	599	113	712	712
	ZUSAMMEN	26952	64673	91625	24115	57620	81735	81735
69	BANK-, VERSICHERUNGSKAUFLEUTE							
6910	BANKKAUFMANN(-KAUFFRAU)(IH)	10506	11754	22260	10172	11304	21476	21476
6915	SPARKASSENKAUFMANN(-KAUFFRAU)(OED)	482	567	1049	472	561	1033	1033
6940	VERSICHERUNGSKAUFMANN(-KAUFFRAU)(IH)	3168	2276	5444	2950	2154	5104	5104
	ZUSAMMEN	14156	14597	28753	13594	14019	27613	27613
70	AND. DIENSTLEISTUNGSKAUF. U. ZUEH. BERUFE							
7011	SPEDITIONSKAUFMANN(-KAUFFRAU)(IH)	2742	2178	4920	2455	1976	4431	4431
7013	SCHIFFAHRTSKAUFMANN(-KAUFFRAU)(IH)	186	120	306	167	114	281	281
7014	LUFTVERKEHRSKAUFMANN(-KAUFFRAU)(IH)	23	23	46	23	23	46	46
7019	SEEGUETERKONTROLLEUR(IN)(IH)	37	-	37	27	-	27	27
7022	REISEVERKEHRSKAUFMANN(-KAUFFRAU)(IH)	439	1986	2425	379	1801	2174	2174
7030	WERBEKAUFMANN(-KAUFFRAU)(IH)	236	542	778	221	527	748	748
	ZUSAMMEN	3663	4849	8512	3266	4441	7707	7707
71	BERUFE DES LANDVERKEHRS							
7123	KFM. (KFFR.) I. EISENBAHN-U. STRASSENVERK. (IH)	361	908	1269	297	795	1092	1092
7140	BERUFSKRAFTFAHRER(IN)(IH)	4060	58	4118	3534	44	3578	3578
7161	STRASSENWAERTER(OED)	634	19	653	588	17	605	605
	ZUSAMMEN	5055	985	6040	4419	856	5275	5275

FUSSNOTEN SIEHE S. 120.

PRUEFUNGEN 1990

3.1.2 TEILNEHMER AN ABSCHLUSSPRUEFUNGEN III DER BERUFLICHEN AUSBILDUNG NACH BERUFSGRUPPEN, AUSBILDUNGSBERUFEN UND PRUEFUNGSERFOLG

KENN- ZIF- FER	BERUFSGRUPPE AUSBILDUNGSBERUF	TEILNEHMER AN ABSCHLUSSPRUEFUNGEN						
		MAENNLICH	WEIBLICH	INSGESAMT	DARUNTER MIT BESTANDENER PRUEFUNG			
					MAENNLICH	WEIBLICH	ZUSAMMEN	
72	BERUFE DES WASSER- UND LUFTVERKEHRS							
7232	SCHIFFSMECHANIKER (II) (SEEVERK.) 9)	313	3	316	267	3	270	
7240	BIMMENSCHIFFER (III) (IH)	113	-	113	102	-	102	
7242	EMERFUHRER (IN) (IH)	3	-	3	3	-	3	
7242	HAFENSCHIFFER (IN) (IH)	8	-	8	8	-	8	
	ZUSAMMEN	437	3	440	380	3	383	
73	BERUFE DES NACHRICHTENVERKEHRS							
7322	DIENTLEISTUNGSFACHKRAFT I. POSTBETRIEB (OED)	2214	1579	3793	2179	1556	3735	
	ZUSAMMEN	2214	1579	3793	2179	1556	3735	
75	UNTERNEHMER, ORGANISATOREN, WIRTSCH. PRUEFER							
7535	FACHGEB. I. STEUER-U. WIRT. BERAT. BERUFEN (FB)	1786	7184	8970	1630	6525	8155	
	ZUSAMMEN	1786	7184	8970	1630	6525	8155	
77	RECHNUNGSKAUFL., DATENVERARB. FACHLEUTE							
7743	DATENVERARBEITUNGSKAUFMANN(-KAUFFRAU) (IH)	1942	1174	3116	1537	943	2480	
7743	DATENVERARBEITUNGSKAUFMANN(-KAUFFRAU) (HW) 1)	-	1	1	-	1	1	
	ZUSAMMEN	1942	1175	3117	1537	944	2481	
78	BUEROFACH-, BUEROHILFSKRAEFTE							
7810	BUEROGEHILFE (-GEHILFIN) (IH)	159	9783	9942	65	6997	7062	
7810	BUEROGEHILFE (-GEHILFIN) (HW) 1)	-	27	27	-	13	13	
7810	BUEROKAUFMANN(-KAUFFRAU) (IH)	6658	21654	28312	5768	19338	25106	
7810	BUEROKAUFMANN(-KAUFFRAU) (HW) 4)	1789	5352	7141	1621	4883	6504	
7810	BUEROKRAFT (IH) (\$48 BBIG)	74	72	146	71	65	136	
7810	BUEROPRAKTIKER (IH) (IH) (\$48 BBIG)	36	54	90	33	53	86	
7811	FACHANGESTELLTE (R) F. ARBEITSFOERDERUNG (OED)	507	808	1315	489	794	1283	
7811	ANGEST. IN DER VERSORGNUNGSVERWALT. (OED) 3)	4	3	7	4	3	7	
7811	JUSTIZANGESTELLTE (R) (OED)	127	1667	1794	118	1601	1719	
7811	SOZIALVERSICHERUNGSFACHANGESTELLTE (R) (OED)	1541	1943	3484	1512	1909	3421	
7811	VERWALTUNGSFACHANGESTELLTE (R) (OED)	1772	4093	5865	1663	3888	5551	
7811	VERWALTUNGSANGESTELLTE (R) (OED) (\$48 BBIG)	8	7	15	8	7	15	
7812	INDUSTRIEKAUFMANN(-KAUFFRAU) (IH)	10594	17096	27690	9964	16080	26044	
7812	INDUSTRIEKAUFMANN(-KAUFFRAU) (HW) 1)	1	2	3	1	2	3	
7813	RECHTSANWALTSGEHILFE (-GEHILFIN) (FB)	37	2485	2522	25	2089	2114	
7813	RECHTSBEIStandSGEHILFE (-GEHILFIN) (FB) 3)	-	1	1	-	-	-	
7813	NOTARGEHILFE (-GEHILFIN) (FB)	4	38	42	4	34	38	
7813	PATENTANWALTSGEHILFE (-GEHILFIN) (FB)	-	19	19	-	19	19	
7813	RECHTSANWALTS-U. NOTARGEHILFE (-IN) (FB)	57	3896	3953	51	3282	3333	
7814	KFM (KFFR) (GRUNDSTUECKS-U. WOHNUNGSWIRT) (IH)	344	515	859	283	468	751	
7819	WERKGEHILFE (-IN) (SCHNUCKWARENIND; USN) (IH)	1	32	33	1	32	33	
7822	STENOSEKRETAER (IN), BUEROASSISTENT (IH) (OED)	9	482	491	6	441	447	
	ZUSAMMEN	23732	70029	93761	21687	61998	83685	
80	SICHERHEITSWAHRER							
8042	SCHORNSTEINFEGER (IN) (HW)	506	11	517	437	10	447	
	ZUSAMMEN	506	11	517	437	10	447	
82	PUBLIZISTEN, DOLMETSCHER, BIBLIOTHEKARE							
8232	ASSISTENT (IH) AN BIBLIOTHEKEN (OED)	15	238	253	13	230	243	
	ZUSAMMEN	15	238	253	13	230	243	
83	KUENSTLER UND ZUGEOERDNETE BERUFE							
8335	TEXTILMUSTERGESTALTER (IN) (IH)	8	71	79	8	71	79	
8339	FOTOGRAVURZEICHNER (IN) (IH)	10	25	35	10	25	35	
8344	SCHILDER-U. LICHTREKLAMENERSTELLER (IN) (HW)	199	95	294	184	89	273	
8362	SCHAUMERBEGESTALTER (IN) (IH)	226	852	1078	211	826	1037	
8370	FOTOGRAF (IN) (HW)	517	591	1108	472	523	995	
8382	PFERDEWIRT (IN) (LW)	165	374	539	129	322	451	
	ZUSAMMEN	1125	2008	3133	1014	1856	2870	
85	UEBRIGE GESUNDEHEITSDIENSTBERUFE							
8561	ARZTHELFER (IN) (FB)	8	14657	14666	7	14093	14100	
8562	ZAHNARZTHELFER (IN) (FB)	4	9637	9641	3	8601	8604	
8563	TIERARZTHELFER (IN) (FB)	4	483	487	4	467	471	
	ZUSAMMEN	17	24777	24794	14	23161	23175	

FUSSNOTEN SIEHE S. 120.

PRUEFUNGEN 1990

3.1.2 TEILNEHMER AN ABSCHLUSSPRUEFUNGEN IN DER BERUFLICHEN AUSBILDUNG NACH BERUFSGRUPPEN, AUSBILDUNGSBERUFEN UND PRUEFUNGSERFOLG

KENN- ZIF- FER	BERUFSGRUPPE AUSBILDUNGSBERUF	TEILNEHMER AN ABSCHLUSSPRUEFUNGEN						
		MAENNLICH	WEIBLICH	INSGESAMT	DARUNTER MIT BESTANDENER PRUEFUNG			
					MAENNLICH	WEIBLICH	ZUSAMMEN	
87	LEHRER							
8762	SCHWIMMEISTERGEHILFE(-GEHILFIN)(OED)	231	218	449	164	171	335	
	ZUSAMMEN	231	218	449	164	171	335	
90	KOERPERPFLER							
9011	FRISEUR(IN)(HW)	1094	18068	19162	905	14880	15785	
	ZUSAMMEN	1094	18068	19162	905	14880	15785	
91	GAESTEBETREUER							
9113	KFH.GEHILF.IM HOTEL-U.GASTSTAETT.GEW.(IH)	255	492	747	230	467	697	
9113	HOTELFACHMANN(-FACHFRAU)(IH)	764	6855	7619	699	6341	7040	
9122	RESTAURANTFACHMANN(-FACHFRAU)(IH)	1139	1937	3076	931	1613	2544	
9133	FACHGEHILFE(-GEHILFIN) IM GASTGEMERBE(IH)	103	1101	1204	72	833	905	
9133	HELPER(IN) IM GASTGEMERBE(IH)(\$48 BBIG)	1	8	9	1	7	8	
	ZUSAMMEN	2262	10393	12655	1933	9261	11194	
92	HAUSWIRTSCHAFTLICHE BERUFE							
9211	HAUSWIRTSCHAFTER(IN)(HAUSW.)	45	6790	6835	37	6021	6058	
9211	HAUSWIRTSCHAFTER(IN)(LW)	3	1649	1652	3	1619	1622	
9231	HAUSW.-TECHN.BETRIEBSHEL.F.(HAUSW)(\$48 BBIG)	41	825	866	40	814	854	
	ZUSAMMEN	89	9264	9353	80	8454	8534	
93	REINIGUNGSBERUFE							
9321	TEXTILREINIGER(IN)(IH)	24	24	48	15	10	25	
9321	TEXTILREINIGER(IN)(HW)	52	114	166	47	97	144	
9321	TEXTILREINIGER-MEKER(IN)(HW)(\$42B HWD)	5	3	8	3	3	6	
9342	GEBAEUDEREINIGER(IN)(HW)	393	57	450	290	46	336	
9350	VER-UND ENTSORGER(IN)(IH)	78	3	81	67	3	70	
9350	VER-UND ENTSORGER(IN)(OED)	494	67	561	451	62	513	
	ZUSAMMEN	1046	268	1314	873	221	1094	
	INSGESAMT	324481	278349	602830	281902	249745	531647	

- 1) Ausbildungsberuf des Ausbildungsbereichs Industrie und Handel, für den auch das Handwerk ausbildet und zuständige Stelle ist, aber im Verzeichnis der anerkannten Ausbildungsberufe (Ausgabe 1990) als Ausbildungsberuf des Handwerks nicht aufgeführt.
- 2) Stufenausbildung 2. Stufe.
- 3) Aufgehoben durch neue Ausbildungsordnung, deshalb im Verzeichnis der anerkannten Ausbildungsberufe (Ausgabe 1990) nicht mehr aufgeführt, aber als auslaufender Ausbildungsberuf noch besetzt.
- 4) Nichthandwerklicher Ausbildungsberuf, der als solcher in der

- 5) Anlage A zur Handwerksordnung nicht aufgeführt ist, für den aber das Handwerk ausbildet und zuständige Stelle ist.
- 6) Nur in Berlin (West) anerkannt.
- 7) In Berlin (West) nicht anerkannt.
- 8) Stufenausbildung 1. Stufe.
- 9) Stufenausbildung 3. Stufe.
- 10) Vergleichbarer betrieblicher Ausbildungsgang ausserhalb des Geltungsbereichs des Berufsbildungsgesetzes.
- 11) Im Verzeichnis der anerkannten Ausbildungsberufe (Ausgabe 1990) systematisch nicht nachgewiesen.

PRÜFUNGEN 1990

3.1.3 Teilnehmer an Abschlussprüfungen in der beruflichen Ausbildung nach Prüfungserfolg und Ländern

Land Kammerbezirk	Teilnehmer an Abschlussprüfungen					
	männlich	weiblich	insgesamt	darunter mit bestandener Prüfung		
				männlich	weiblich	zusammen
Industrie und Handel ¹⁾						
Schleswig-Holstein	6 253	6 665	12 918	5 562	5 748	11 310
Flensburg	1 482	1 662	3 144	1 266	1 374	2 640
Kiel	2 874	2 827	5 701	2 579	2 470	5 049
Lübeck	1 897	2 176	4 073	1 717	1 904	3 621
Hamburg	5 022	4 719	9 741	4 651	4 401	9 052
Niedersachsen	18 695	20 045	38 740	16 894	17 439	34 333
Braunschweig	2 203	2 213	4 416	2 001	1 875	3 876
Emden	1 288	1 892	3 180	1 155	1 576	2 731
Hannover	7 204	6 469	13 673	6 427	5 687	12 114
Lüneburg	2 067	2 408	4 475	1 892	2 092	3 984
Oldenburg	2 224	2 575	4 799	2 000	2 240	4 240
Osnabrück	2 422	2 942	5 364	2 246	2 620	4 866
Stade	1 287	1 546	2 833	1 173	1 349	2 522
Bremen	3 376	2 461	5 837	2 900	2 041	4 941
Bremen	2 563	1 970	4 533	2 190	1 638	3 828
Bremerhaven	813	491	1 304	710	403	1 113
Nordrhein-Westfalen	47 151	43 706	90 857	42 702	38 592	81 294
Aachen	2 679	2 617	5 296	2 387	2 330	4 717
Arnsberg	1 377	1 329	2 706	1 258	1 220	2 478
Bielefeld	4 446	4 396	8 842	4 178	4 025	8 203
Bochum	1 630	1 529	3 159	1 472	1 319	2 791
Bonn	1 645	1 620	3 265	1 430	1 397	2 827
Detmold	837	693	1 530	781	604	1 385
Dortmund	3 321	2 704	6 025	2 955	2 355	5 310
Düsseldorf	3 019	3 065	6 084	2 720	2 722	5 442
Duisburg	3 103	2 634	5 737	2 845	2 349	5 194
Essen	2 590	2 388	4 978	2 352	2 039	4 391
Hagen	2 522	1 964	4 486	2 274	1 720	3 994
Köln	6 563	6 216	12 779	5 847	5 417	11 264
Krefeld	3 231	2 999	6 230	2 918	2 610	5 528
Münster	6 810	6 628	13 438	6 228	5 972	12 200
Siegen	1 311	1 315	2 626	1 175	1 073	2 248
Wuppertal	2 067	1 609	3 676	1 882	1 440	3 322
Hessen	14 677	13 205	27 882	13 465	11 631	25 096
Darmstadt	1 730	1 682	3 412	1 547	1 427	2 974
Dillenburg	546	409	955	505	354	859
Frankfurt	3 565	3 480	7 045	3 306	3 134	6 440
Friedberg	424	446	870	385	394	779
Fulda	538	519	1 057	503	474	977
Gießen	713	714	1 427	653	630	1 283
Hanau	818	696	1 514	731	601	1 332
Kassel	3 126	2 709	5 835	2 865	2 383	5 248
Limburg	290	345	635	247	278	525
Offenbach	1 068	892	1 960	956	776	1 732
Wetzlar	366	347	713	353	301	654
Wiesbaden	1 493	966	2 459	1 414	879	2 293
Rheinland-Pfalz	8 941	8 554	17 495	8 130	7 728	15 858
Koblenz	3 319	3 270	6 589	2 996	2 945	5 941
Ludwigshafen	3 313	2 879	6 192	3 049	2 566	5 615
Mainz	1 262	1 370	2 632	1 126	1 260	2 386
Trier	1 047	1 035	2 082	959	957	1 916
Baden-Württemberg	24 652	24 246	48 898	23 457	22 932	46 389
Freiburg	2 206	2 286	4 492	2 075	2 136	4 211
Heidenheim	1 037	971	2 008	992	944	1 936
Heilbronn	1 979	1 929	3 908	1 950	1 870	3 820
Karlsruhe	2 267	2 222	4 489	2 135	1 991	4 126
Konstanz	1 338	1 509	2 847	1 291	1 459	2 750
Mannheim	2 596	2 380	4 976	2 380	2 267	4 647
Pforzheim	1 382	1 454	2 836	1 319	1 407	2 726
Reutlingen	1 396	1 583	2 979	1 339	1 491	2 830
Stuttgart	6 510	6 379	12 889	6 235	6 019	12 254
Ulm	1 271	1 188	2 459	1 216	1 138	2 354
Villingen-Schwenningen	1 282	1 065	2 347	1 224	1 004	2 228
Weingarten	1 388	1 280	2 668	1 301	1 206	2 507
Bayern	28 722	29 379	58 101	26 058	26 315	52 373
Aschaffenburg	877	1 007	1 884	828	929	1 757
Augsburg	4 254	4 194	8 448	4 114	3 965	8 079
Bayreuth	2 303	2 550	4 853	2 078	2 257	4 335
Coburg	415	463	878	397	428	825
Lindau	198	258	456	183	245	428
München	9 160	9 165	18 325	7 832	7 817	15 649
Nürnberg	4 556	4 037	8 593	4 135	3 693	7 828
Passau	2 020	2 627	4 647	1 889	2 393	4 282
Regensburg	2 586	2 809	5 395	2 429	2 522	4 951
Würzburg	2 353	2 269	4 622	2 173	2 066	4 239
Saarland (Saarbrücken)	2 631	2 493	5 124	2 394	2 198	4 592
Berlin (West)	3 981	3 128	7 109	3 297	2 587	5 884
Bundesgebiet	164 101	158 601	322 702	149 510	141 612	291 122

Fußnoten siehe S. 123.

PRÜFUNGEN 1990

3.1.3 Teilnehmer an Abschlussprüfungen in der beruflichen Ausbildung nach Prüfungserfolg und Ländern

Land Kammerbezirk	Teilnehmer an Abschlussprüfungen					
	männlich	weiblich	insgesamt	darunter mit bestandener Prüfung		
				männlich	weiblich	zusammen
Handwerk						
Schleswig-Holstein	6 498	2 258	8 756	5 294	1 927	7 221
Flensburg	2 381	775	3 156	1 988	668	2 656
Lübeck	4 117	1 483	5 600	3 306	1 259	4 565
Hamburg	3 166	1 112	4 278	2 529	1 000	3 529
Niedersachsen	21 248	7 055	28 303	17 163	6 208	23 371
Aurich	1 398	412	1 810	1 133	359	1 492
Braunschweig	2 327	883	3 210	1 741	726	2 467
Hannover	3 938	1 500	5 438	3 182	1 317	4 499
Hildesheim	2 127	717	2 844	1 778	654	2 432
Lüneburg-Stade	5 328	1 670	6 998	4 325	1 424	5 749
Oldenburg	3 126	962	4 088	2 529	885	3 414
Osnabrück	3 004	911	3 915	2 475	843	3 318
Bremen	1 483	678	2 161	1 152	544	1 696
Nordrhein-Westfalen	34 895	14 805	49 700	27 454	12 733	40 187
Aachen	2 503	1 007	3 510	1 980	890	2 870
Arnsberg	2 247	961	3 208	1 843	846	2 689
Bielefeld	4 561	1 670	6 231	3 837	1 490	5 327
Dortmund	4 725	2 289	7 014	3 497	1 880	5 377
Düsseldorf	9 572	4 397	13 969	7 305	3 720	11 025
Köln	4 872	1 762	6 634	3 840	1 522	5 362
Münster	6 415	2 719	9 134	5 152	2 385	7 537
Hessen	10 118	3 427	13 545	7 981	3 025	11 006
Darmstadt/Frankfurt	3 810	1 405	5 215	2 945	1 194	4 139
Kassel	3 154	1 009	4 163	2 521	909	3 430
Wiesbaden	3 154	1 013	4 167	2 515	922	3 437
Rheinland-Pfalz	8 620	3 031	11 651	6 756	2 661	9 417
Kaiserslautern	2 824	1 092	3 916	2 208	937	3 145
Koblenz	3 149	970	4 119	2 498	870	3 368
Mainz	1 164	441	1 605	843	365	1 208
Trier	1 483	528	2 011	1 207	489	1 696
Baden-Württemberg	18 759	7 450	26 209	17 080	6 937	24 017
Freiburg	2 176	884	3 060	2 052	815	2 867
Heilbronn	1 746	694	2 440	1 534	646	2 180
Karlsruhe	2 440	928	3 368	2 279	851	3 130
Konstanz	1 455	596	2 051	1 387	569	1 956
Mannheim	1 847	751	2 598	1 693	722	2 415
Reutlingen	1 709	631	2 348	1 556	593	2 157
Stuttgart	4 287	1 770	6 031	3 906	1 615	5 496
Ulm	3 099	1 196	4 313	2 673	1 126	3 816
Bayern	27 796	10 622	38 418	22 604	9 501	32 105
Augsburg	4 302	1 513	5 815	3 530	1 360	4 890
Bayreuth	2 076	860	2 936	1 764	780	2 544
Coburg	304	111	415	244	97	341
München	7 957	2 832	10 789	6 392	2 410	8 802
Nürnberg	3 298	1 316	4 614	2 723	1 171	3 894
Passau/Regensburg	6 725	2 708	9 433	5 334	2 515	7 849
Würzburg	3 134	1 282	4 416	2 617	1 168	3 785
Saarland (Saarbrücken)	2 372	1 043	3 415	1 838	888	2 726
Berlin (West)	2 971	1 032	4 003	2 109	735	2 844
Bundesgebiet ...	137 926	52 513	190 439	111 960	46 159	158 119

Fußnoten siehe S. 123.

AUSZUBILDENDE 1990

3.1.3 Teilnehmer an Abschlussprüfungen in der beruflichen Ausbildung nach Prüfungserfolg und Ländern

Land	Teilnehmer an Abschlussprüfungen					
	Männlich	Weiblich	Insgesamt	darunter mit bestandener Prüfung		
				männlich	weiblich	zusammen
Landwirtschaft						
Schleswig-Holstein	767	345	1112	702	315	1017
Hamburg	118	69	187	108	65	173
Niedersachsen	2297	1050	3347	1978	973	2951
Bremen	41	57	98	36	51	87
Nordrhein-Westfalen	2307	1216	3523	1952	1085	3037
Hessen	728	407	1135	662	379	1041
Rheinland-Pfalz	768	325	1093	603	275	878
Baden-Württemberg	1740	805	2545	1612	781	2393
Bayern	2361	1140	3501	2169	1085	3254
Saarland	109	78	187	83	53	136
Berlin (West)	100	67	167	68	60	128
Bundesgebiet	11336	5559	16895	9973	5122	15095
Öffentlicher Dienst 2)						
Schleswig-Holstein	411	587	998	389	569	958
Hamburg	236	400	636	226	389	615
Niedersachsen	1816	2118	3934	1715	2007	3722
Bremen	108	119	227	101	115	216
Nordrhein-Westfalen	2436	3156	5592	2310	3042	5352
Hessen	738	1664	2402	717	1590	2307
Rheinland-Pfalz	478	428	907	448	417	865
Baden-Württemberg	1180	1915	3095	1142	1872	3014
Bayern	1079	1189	2268	1024	1138	2162
Saarland	139	160	299	139	154	293
Berlin (West)	190	417	607	180	390	570
Bundesgebiet	8811	12154	20965	8385	11683	20068
Freie Berufe 2)						
Schleswig-Holstein	95	1994	2089	92	1900	1992
Hamburg	80	940	1020	63	867	930
Niedersachsen	272	5522	5794	246	4993	5239
Bremen	22	624	646	19	569	588
Nordrhein-Westfalen	628	12205	12833	579	10926	11505
Hessen	162	3428	3590	153	3244	3397
Rheinland-Pfalz	93	2156	2249	80	1981	2061
Baden-Württemberg	198	5686	5884	183	5563	5746
Bayern	237	7357	7594	216	6663	6879
Saarland	31	689	720	29	681	710
Berlin (West)	90	1303	1393	70	974	1044
Bundesgebiet	1908	41904	43812	1790	38331	40061
Hauswirtschaft 3)						
Schleswig-Holstein	7	420	427	7	393	400
Hamburg	1	91	92	1	87	88
Niedersachsen	4	1050	1054	2	904	906
Bremen	1	114	115	1	104	105
Nordrhein-Westfalen	10	2276	2286	7	1904	1911
Hessen	19	574	593	17	499	516
Rheinland-Pfalz	10	291	291	9	225	234
Baden-Württemberg	10	1029	1039	10	1002	1012
Bayern	20	1587	1607	20	1568	1588
Saarland	2	152	154	1	114	115
Berlin (West)	2	41	43	2	35	37
Bundesgebiet	86	7615	7701	77	6835	6912
Seeschifffahrt						
Schleswig-Holstein	128	3	131	114	3	117
Hamburg	81	-	81	65	-	65
Niedersachsen	32	-	32	26	-	26
Bremen	72	-	72	62	-	62
Nordrhein-Westfalen	-	-	-	-	-	-
Hessen	-	-	-	-	-	-
Rheinland-Pfalz	-	-	-	-	-	-
Baden-Württemberg	-	-	-	-	-	-
Bayern	-	-	-	-	-	-
Saarland	-	-	-	-	-	-
Berlin (West)	-	-	-	-	-	-
Bundesgebiet	313	3	316	267	3	270

1) Einschließlich Banken, Versicherungen, Gast- und Verkehrsgewerbe.
 2) Ohne diejenigen Auszubildenden, deren Ausbildungsverträge nach dem Berufsbildungsgesetz bei anderen zuständigen Stellen (Kammern) außerhalb dieses Ausbildungsbereichs registriert werden.

3) Hauswirtschaft im städtischen Bereich.

PRÜFUNGEN 1990

3.1.4 Teilnehmer an Abschlußprüfungen in der beruflichen Ausbildung nach Art der Zulassung und Ländern

Land Kammerbezirk	Männlich	Weiblich	Insgesamt	Darunter externe Prüfungsteilnehmer nach	
				§ 40 Abs. 2 BBiG 1)	§ 40 Abs. 3 BBiG
Industrie und Handel ²⁾					
Schleswig-Holstein	6 253	6 665	12 918	930	96
Flensburg	1 482	1 662	3 144	373	-
Kiel	2 874	2 827	5 701	423	96
Lübeck	1 897	2 176	4 073	134	-
Hamburg	5 022	4 719	9 741	441	-
Niedersachsen	18 695	20 045	38 740	917	958
Braunschweig	2 203	2 213	4 416	85	174
Emden	1 288	1 892	3 180	147	-
Hannover	7 204	6 469	13 673	-	-
Lüneburg	2 067	2 408	4 475	290	-
Oldenburg	2 224	2 575	4 799	40	784
Osnabrück	2 422	2 942	5 364	10	-
Stade	1 287	1 546	2 833	345	-
Bremen	3 376	2 461	5 837	253	157
Bremen	2 563	1 970	4 533	122	131
Bremerhaven	813	491	1 304	131	26
Nordrhein-Westfalen	47 151	43 706	90 857	4 091	284
Aachen	2 679	2 617	5 296	84	-
Arnsberg	1 377	1 329	2 706	79	45
Bielefeld	4 446	4 396	8 842	416	-
Bochum	1 630	1 529	3 159	83	-
Bonn	1 645	1 620	3 265	112	-
Detmold	837	693	1 530	5	-
Dortmund	3 321	2 704	6 025	248	6
Düsseldorf	3 019	3 065	6 084	191	8
Duisburg	3 103	2 634	5 737	106	71
Essen	2 590	2 388	4 978	107	-
Hagen	2 522	1 964	4 486	-	-
Köln	6 563	6 216	12 779	1 253	11
Krefeld	3 231	2 999	6 230	625	130
Münster	6 810	6 628	13 438	500	-
Siegen	1 311	1 315	2 626	74	-
Wuppertal	2 067	1 609	3 676	208	13
Hessen	14 677	13 205	27 882	1 035	141
Darmstadt	1 730	1 682	3 412	65	-
Dillenburg	546	409	955	-	8
Frankfurt	3 565	3 480	7 045	315	-
Friedberg	424	446	870	10	97
Fulda	538	519	1 057	15	-
Gießen	713	714	1 427	10	-
Hanau	818	696	1 514	21	-
Kassel	3 126	2 709	5 835	319	-
Limburg	290	345	635	18	-
Offenbach	1 068	892	1 960	33	36
Wetzlar	366	347	713	122	-
Wiesbaden	1 493	966	2 459	107	-
Rheinland-Pfalz	8 941	8 554	17 495	818	29
Koblenz	3 319	3 270	6 589	371	-
Ludwigshafen	3 313	2 879	6 192	202	29
Mainz	1 262	1 370	2 632	165	-
Trier	1 047	1 035	2 082	80	-
Baden-Württemberg	24 652	24 246	48 898	1 213	216
Freiburg	2 206	2 286	4 492	72	72
Heidenheim	1 037	971	2 008	63	-
Heilbronn	1 979	1 929	3 908	48	-
Karlsruhe	2 267	2 222	4 489	146	-
Konstanz	1 338	1 509	2 847	34	82
Mannheim	2 596	2 380	4 976	253	-
Pforzheim	1 382	1 454	2 836	26	-
Reutlingen	1 396	1 583	2 979	24	-
Stuttgart	6 510	6 379	12 889	318	-
Ulm	1 271	1 188	2 459	143	14
Villingen-Schwenningen	1 282	1 065	2 347	34	-
Weingarten	1 388	1 280	2 668	52	48
Bayern	28 722	29 379	58 101	3 404	1 891
Aschaffenburg	877	1 007	1 884	58	96
Augsburg	4 254	4 194	8 448	471	38
Bayreuth	2 303	2 550	4 853	187	9
Coburg	415	463	878	4	-
Lindau	198	258	456	76	-
München	9 160	9 165	18 325	1 087	1 290
Nürnberg	4 556	4 037	8 593	367	277
Passau	2 020	2 627	4 647	182	4
Regensburg	2 586	2 809	5 395	491	177
Würzburg	2 353	2 269	4 622	481	-
Saarland (Saarbrücken)	2 631	2 493	5 124	265	40
Berlin (West)	3 981	3 128	7 109	232	600
Bundesgebiet	164 101	158 601	322 702	13 599	4 412

Fußnoten siehe S. 125.

PRÜFUNGEN 1990

3.1.4 Teilnehmer an Abschlussprüfungen in der beruflichen Ausbildung nach Art der Zulassung und Ländern

Land	Männlich	Weiblich	Insgesamt	Darunter externe 3) Prüfungsteilnehmer 3)	
				zusammen	darunter mit bestandener Prüfung
Freie Berufe					
Schleswig-Holstein	95	1 994	2 089	3	3
Hamburg	80	940	1 020	64	42
Niedersachsen	272	5 522	5 794	83	71
Bremen	22	624	646	9	7
Nordrhein-Westfalen	628	12 205	12 833	177	155
Hessen	162	3 428	3 590	57	51
Rheinland-Pfalz	93	2 156	2 249	5	5
Baden-Württemberg	198	5 686	5 884	50	50
Bayern	237	7 357	7 594	124	86
Saarland	31	689	720	-	-
Berlin (West)	90	1 303	1 393	85	75
Bundesgebiet ...	1 908	41 904	43 812	657	545

Land	Männlich	Weiblich	Insgesamt	Darunter externe Prüfungsteilnehmer nach	
				§ 40 Abs. 2 BBiG 1)	§ 40 Abs. 3 BBiG
Hauswirtschaft ⁴⁾					
Schleswig-Holstein	7	420	427	131	100
Hamburg	1	91	92	22	37
Niedersachsen	4	1 050	1 054	389	21
Bremen	1	114	115	19	38
Nordrhein-Westfalen	10	2 276	2 286	449	552
Hessen	19	574	593	152	48
Rheinland-Pfalz	10	281	291	17	17
Baden-Württemberg	10	1 029	1 039	398	-
Bayern	20	1 587	1 607	212	858
Saarland	2	152	154	27	-
Berlin (West)	2	41	43	9	-
Bundesgebiet ...	86	7 615	7 701	1 825	1 671

1) Ohne Umschüler und Rehabilitanden.

2) Einschl. Banken, Versicherungen, Gast- und Verkehrsgewerbe.

3) Zulassung nach § 40 Abs. 2 und 3 BBiG.

4) Hauswirtschaft im städtischen Bereich.

PRÜFUNGEN 1990

3.2.1 TEILNEHMER AN FORTBILDUNGSPRÜFUNGEN NACH AUSBILDUNGSBEREICHEN, PRÜFUNGSGRUPPEN UND PRÜFUNGSERFOLG

Prüfungsgruppen	Teilnehmer insgesamt			darunter mit bestandener Prüfung					
	insgesamt	männlich	weiblich	insgesamt	männlich	weiblich	insg.	männl.	weibl.
	Anzahl						%		
Industrie und Handel									
Kaufmännische Fortbildungsprüfungen									
Fachkaufleute	8935	4003	4932	6107	2829	3278	68.3	70.7	66.5
Fachwirte	10271	6735	3536	7985	5200	2785	77.7	77.2	78.8
Fachkräfte für EDV	1152	841	311	906	662	244	78.6	78.7	78.5
Fremdsprachliche Fachkräfte	8129	768	7361	5391	430	4961	66.3	56.0	67.4
Fachkräfte für Schreibtechnik	18037	710	17327	10047	374	9673	55.7	52.7	55.8
Sonstige kaufm. Fortbildungsprüfungen	5787	1441	4346	4262	1354	2908	73.6	94.0	65.9
Zusammen	52311	14498	37813	34698	10849	23849	66.3	74.8	63.1
Gewerblich-technische Fortbildungsprüf.									
Industriemeister	12798	12653	145	11166	11037	129	87.2	87.2	89.0
Fachmeister	1865	1551	304	1310	1057	253	70.2	67.7	83.2
Sonstige Meisterprüfungen	57	57	-	51	51	-	89.5	89.5	-
Sonstige gew.-techn. Fortbildungsprüf.	2690	2616	74	2079	2016	63	77.3	77.1	85.1
Zusammen	17410	16887	523	14606	14161	445	83.9	83.9	85.1
Sonstige Fortbildungsprüfungen	21	15	6	17	12	5	81.0	80.0	83.3
Insgesamt	69742	31400	38342	49321	25022	24299	70.7	79.7	63.4
Handwerk									
Kaufmännische Fortbildungsprüfungen									
Fachkräfte für EDV	4234	2683	1551	3821	2383	1438	90.2	88.8	92.7
Sonstige kaufm. Fortbildungsprüfungen	2432	1885	547	2171	1659	512	89.3	88.0	93.6
Zusammen	6666	4568	2098	5992	4042	1950	89.9	88.5	92.8
Gewerblich-technische Fortbildungsprüf.									
Handwerksmeister	51219	45941	5278	38684	34541	4143	75.5	75.2	78.5
Sonstige gew.-techn. Fortbild.prüf.	3370	2652	718	3095	2443	652	91.8	92.1	90.8
Zusammen	54589	48593	5996	41779	36984	4795	76.5	76.1	80.0
Sonstige Fortbildungsprüfungen	275	158	117	263	150	113	95.6	94.8	96.6
Insgesamt	61530	53318	8211	48034	41176	6858	78.1	77.2	83.5
Landwirtschaft									
Fachwirte	56	54	2	54	52	2	96.4	96.3	100.0
Meisterprüfungen	4378	3502	876	3669	2931	738	83.8	83.7	84.2
Sonstige Fortbildungsprüfungen	72	69	3	67	64	3	93.1	92.8	100.0
Insgesamt	4506	3625	881	3790	3047	743	84.1	84.1	84.3
Öffentlicher Dienst									
Kaufmännische Fortbildungsprüfungen ..	1684	775	909	1593	726	867	94.6	93.7	95.4
Meisterprüfungen	358	328	30	340	310	30	95.0	94.5	100.0
Sonstige gew.-techn. Fortbildungsprüf. ..	73	73	-	70	70	-	95.9	95.9	-
Sonstige Fortbildungsprüfungen	19	13	6	19	13	6	100.0	100.0	100.0
Insgesamt	2134	1189	945	2022	1119	903	94.8	94.1	95.6
Freie Berufe									
Kaufmännische Fortbildungsprüfungen ..	428	91	337	325	68	257	75.9	74.7	76.3
Fachhelfer im Gesundheitswesen	234	-	234	232	-	232	99.1	-	99.1
Insgesamt	662	91	571	557	68	489	84.1	74.7	85.6
Hauswirtschaft									
Meisterprüfungen	1120	2	1118	914	2	912	81.6	100.0	81.6
Seeschifffahrt									
Meisterprüfungen	18	18	-	16	16	-	88.9	88.9	-
Insgesamt									
Kaufmännische Fortbildungsprüfungen ..	61145	19986	41159	42662	15737	26925	69.8	78.7	65.4
Gew.-techn. Fortbildungsprüfungen	77946	69403	8543	61394	54474	6920	78.8	78.5	81.0
Sonstige Fortbildungsprüfungen	621	255	366	598	239	359	96.3	93.7	98.1
Insgesamt	139712	89644	50068	104654	70450	34204	74.9	78.6	68.3

PRÜFUNGEN 1990

3.2.2 TEILNEHMER AN FORTBILDUNGSPRÜFUNGEN/MEISTERPRÜFUNGEN NACH ART DES ABSCHLUSSES UND PRÜFUNGSERFOLG

BERUFS- SCHLUS- SEL	PRÜFUNG FACHRICHTUNG/BERUF	TEILNEHMER AN FORTBILDUNGSPRÜFUNGEN			DARUNTER MIT BESTANDENER PRÜFUNG			TEILNEHMER AN WIEDERHOLUNGSPRÜFUNGEN			DARUNTER MIT BESTAN- DENER PRÜFUNG
		INS- GESAMT	MANN- LICH	WEIB- LICH	ZU- SAMMEN	MANN- LICH	WEIB- LICH	ZU- SAMMEN	MANN- LICH	WEIB- LICH	
INDUSTRIE UND HANDEL											
FACHKAUFMANN/FACHKAUFFAU											
6811	AUSSENWIRTSCHAFT	245	102	143	222	89	133	8	2	6	6
6813	EINKAUF/MATERIALWIRTSCHAFT	694	448	246	606	383	223	40	25	15	31
7012	VORRATSWIRTSCHAFT	143	127	16	103	91	12	13	12	1	4
7521	MARKETING	686	407	281	600	342	258	26	18	8	21
7522	ORGANISATOR	241	200	41	235	195	40	10	7	3	10
7712	KOSTENRECHNUNG	11	8	3	11	8	3	-	-	-	-
7721	BILANZBUCHHALTER	5545	2076	3469	3100	1135	1965	1070	423	647	574
7814	PERSONAL	1368	635	733	1230	586	644	102	40	62	78
	INSGESAMT	8935	4003	4932	6107	2829	3278	1269	527	742	724
FACHWIRT/FACHWIRTIIN											
6810	HANDEL	2853	1845	1008	1965	1281	684	489	323	166	297
6910	BANK	2907	1882	1025	2463	1581	882	329	230	99	237
6940	VERSICHERUNG	1670	1191	479	1344	953	391	181	129	52	127
7011	VERKEHR	497	409	88	369	297	72	58	46	12	39
7022	TOURISTIK	49	21	28	48	20	28	-	-	-	-
7049	BAU	14	10	4	12	8	4	1	-	1	1
7812	GEPRUEFTE(R) INDUSTRIEFACHWIRT/-IN	2045	1236	809	1591	943	648	237	150	87	140
7814	GRUNDSTUECKS- U. WOHNUNGSWIRTSCHAFT	236	141	95	193	117	76	9	4	5	7
	INSGESAMT	10271	6735	3536	7985	5200	2785	1304	882	422	848
FACHKRAFT FÜR DATENVERARBEITUNG											
6329	MATH.-TECHN. ASSISTENT/-IN	136	80	56	134	78	56	1	1	-	1
7743	FACHKFM. F. DV-ORGANISAT. U. DATENKOMM.	381	280	101	286	214	72	40	29	11	19
7744	ANWENDUNGSPROGRAMMIERER/-IN	95	59	36	81	47	34	3	2	1	1
7744	ORGANISATIONSPROGRAMMIERER/-IN	192	154	38	144	115	29	24	20	4	12
7744	PROGRAMMIERER/-IN	9	6	3	9	6	3	1	-	1	1
7749	GEPRUEFTE(R) WIRTSCHAFTS-INFORMATIKER/-IN	339	262	77	252	202	50	40	30	10	30
	INSGESAMT	1152	841	311	906	662	244	109	82	27	64
FREMSPRACHLICHE FACHKRAFT											
7813	FREMSPRACHENKAUFMANN/-KFFR.	678	112	566	393	68	325	108	13	95	75
7813	FREMSPRACHENKORRESPONDENT/-IN	5005	312	4693	3471	178	3293	562	49	513	317
7819	WIRTSCHAFTSFREMSPRACHE	189	21	168	144	16	128	9	2	7	4
7823	FREMSPRACHENSEKRETAER/-IN	1233	-	1233	784	-	784	209	-	209	178
8221	DOLMETSCHER/-IN	302	106	196	168	47	121	46	21	25	18
8222	UEBERSETZER/-IN	717	216	501	427	120	307	126	48	78	40
8749	DEUTSCH FUER AUSLAENDER	5	1	4	4	1	3	-	-	-	-
	INSGESAMT	8129	768	7361	5391	430	4961	1060	133	927	632
FACHKRAFT FÜR SCHREIBTECHNIK											
7821	KURZSCHRIFT	852	18	834	593	8	585	20	1	19	15
7824	STENOTYPISCH	7289	55	7234	3880	28	3852	285	2	283	135
7825	MASCHINENSCHREIBEN	8086	603	7483	4458	318	4140	532	88	444	279
7825	PHONOTYPISCH	1810	34	1776	1116	20	1096	65	1	64	24
	INSGESAMT	18037	710	17327	10047	374	9673	902	92	810	453
SONSTIGE KAUFM. FORTBILDUNGSPRÜFUNGEN											
6812	GEPR. HANDELSASSISTENT/-IN - EINZELHANDEL	263	104	159	251	96	155	11	6	5	11
6872	GEPRUEFTE(R) PHARMAREFERENT/-IN	1492	796	696	1441	762	679	34	21	13	31
7030	WERBEFACHWIRT/-IN	36	16	20	33	14	19	-	-	-	-
7341	TELEFONISTENPRUEFUNG FUER BLINDE	52	31	21	51	30	21	1	1	-	1
7512	GEPR. WIRTSCHAFTSASSISTENT/-IN - INDUSTRIE	264	148	116	245	139	106	10	7	3	9
7512	MANAGEMENT-ASSISTENT/-IN	33	23	10	32	22	10	-	-	-	-
7512	WIRTSCHAFTSASSISTENT/-IN - IHK	255	143	112	219	125	94	25	14	11	17
7720	FACHKFM. F. GESCHAFTS- U. FINANZBUCHF.	29	7	22	28	7	21	-	-	-	-
7819	TECHNISCHER KAUFMANN/-KFFR. HOLZ	15	12	3	15	12	3	-	-	-	-
7822	GEPRUEFTE(R) SEKRETAER/-IN	3162	3	3159	1774	1	1773	790	1	789	348
7826	FERNSCHREIBPRUEFUNG FUER BLINDE	1	-	1	1	-	1	-	-	-	-
8812	TECHN. BETRIEBSWIRT/-IN	102	99	3	89	87	2	6	6	-	5
8812	BETRIEBSWIRT/-IN IHK	83	59	24	83	59	24	-	-	-	-
	INSGESAMT	5787	1441	4346	4262	1354	2908	877	56	821	422

PRÜFUNGEN 1990

3.2.2 TEILNEHMER AN FORTBILDUNGSPRÜFUNGEN/MEISTERPRÜFUNGEN NACH ART DES ABSCHLUSSES UND PRÜFUNGSERFOLG

BERUFS- SCHLÜS- SEL	PRÜFUNG FACHRICHTUNG/BERUF	TEILNEHMER AN FORTBILDUNGSPRÜFUNGEN			DARUNTER MIT BESTANDENER PRÜFUNG			TEILNEHMER AN WIEDERHOLUNGSPRÜFUNGEN			DARUNTER MIT BESTAN- DENER PRÜFUNG
		INS- GESAMT	Männ- LICH	WEIB- LICH	ZU- SAMMEN	Männ- LICH	WEIB- LICH	ZU- SAMMEN	Männ- LICH	WEIB- LICH	
NOCH INDUSTRIE UND HANDEL											
GEW.-TECHN. FORTBILDUNGSPRÜFUNGEN											
INDUSTRIEMEISTER/INDUSTRIEMEISTERIN											
2631	ROHRMETZMEISTER/-IN	156	156	-	131	131	-	15	15	-	11
5411	NETZMEISTER/-IN	30	30	-	27	27	-	-	-	-	-
6292	METALL	7076	7043	33	6130	6100	30	499	497	2	303
6292	SCHIFFBAU	6	6	-	2	2	-	6	6	-	2
6293	ELEKTROTECHNIK	1892	1881	11	1693	1683	10	108	108	-	62
6294	TEXTIL	177	166	11	165	154	11	5	5	-	4
6294	POLSTERMOBEL	10	5	5	9	5	4	-	-	-	-
6295	CHEMIE	635	626	9	539	530	9	82	81	1	45
6295	KUNSTSTOFF UND KAUSCHUK	357	355	2	335	333	2	5	5	-	5
6295	PHARMAZIE	13	10	3	13	10	3	1	1	-	1
6295	BETRIEBSBRAUMEISTER/-IN	27	27	-	25	25	-	-	-	-	-
6295	GETRAENKEBETRIEBSMEISTER/-IN	34	34	-	32	32	-	2	2	-	2
6295	LACK	25	25	-	16	16	-	11	11	-	3
6295	SUESSHAREN	31	27	4	31	27	4	-	-	-	-
6296	GIESSEREI	57	57	-	55	55	-	2	2	-	1
6296	HUETTENTECHNIK	154	154	-	137	137	-	3	3	-	2
6299	BUCHBINDEREI	31	25	6	23	23	-	-	-	-	-
6299	GLAS	77	76	1	69	68	1	2	2	-	1
6299	DRUCK	627	574	53	519	463	50	39	38	1	26
6299	PAPIERERZEUGUNG	47	47	-	47	47	-	-	-	-	-
6299	BAU/PGLIER	494	494	-	465	465	-	23	23	-	21
6299	BETONSTEININDUSTRIE	4	4	-	4	4	-	-	-	-	-
6299	HOLZBEARBEITUNG	16	16	-	15	15	-	-	-	-	-
6299	HOLZVERARBEITUNG	72	72	-	68	68	-	2	2	-	1
6299	KERAMIK	24	24	-	21	21	-	-	-	-	-
6299	LAGER, VERSAND, TRANSPORT	44	44	-	39	39	-	1	1	-	-
6299	OPTIK	19	18	1	18	17	1	-	-	-	-
6299	PAPIER- UND PAPPEVERARBEITUNG	51	50	1	50	49	1	-	-	-	-
6299	SAEGEWERKSMEISTER/-IN	51	50	1	48	47	1	-	-	-	-
7131	KRAFTVERKEHRSMEISTER/-IN	561	557	4	496	494	2	57	57	-	42
	INSGESAMT	12798	12659	145	11166	11037	129	863	859	4	532
FACHMEISTER/FACHMEISTERIN											
0531	FLORISTMEISTER/-IN	171	24	147	162	22	140	7	2	5	6
4110	GEPRUEFTE(R) KUECHENMEISTER/-IN	1282	1232	50	811	778	33	332	321	11	196
4211	KELLERMEISTER/-IN	16	16	-	16	16	-	-	-	-	-
5411	KRAFTWERKSMEISTER/-IN	136	136	-	120	120	-	12	12	-	10
8034	TAUCHERMEISTER/-IN	54	54	-	52	52	-	-	-	-	-
9113	GEPRUEFTE(R) HOTELMEISTER/-IN	76	22	54	61	17	44	11	3	8	5
9121	GEPRUEFTE(R) RESTAURANTMEISTER/-IN	127	75	52	85	50	35	25	18	7	17
9132	BARMEISTER/-IN	3	2	1	3	2	1	-	-	-	-
	INSGESAMT	1865	1561	304	1310	1057	253	387	356	31	234
SONSTIGE MEISTERPRÜFUNGEN											
5431	GEPRUEFTE(R) WASSERMEISTER/-IN	57	57	-	51	51	-	3	3	-	3
SONST. GEW.-TECHN. FORTBILDUNGSPRÜFUNGEN											
1410	OPERATEUR/-IN, CHEM. TECHNIK	81	81	-	77	77	-	8	8	-	4
3140	INDUSTRIE-ELEKTRONIKER/-IN	30	30	-	20	20	-	-	-	-	-
3140	ELEKTRONIK I/II	68	63	5	39	37	2	-	-	-	-
4119	DIÄTKOCH/-KOECHIN	263	216	37	210	178	32	24	22	2	13
4410	WERKPOLIER/-IN	159	159	-	122	122	-	34	34	-	9
4912	GEPRUEFTE(R) BODENLEGER/-IN	4	4	-	3	3	-	-	-	-	-
5460	GEPRUEFTE(R) BAUMASCHINENFUHRER/-IN	174	174	-	163	163	-	4	4	-	3
5460	GEPRUEFTE(R) BAUMASCHINENMEISTER/-IN	19	19	-	16	16	-	-	-	-	-
6214	TEILKONSTRUKTEUR/-IN	17	6	11	15	5	10	3	2	1	2
6269	STRAHLENSCHUTZFACHKRAFT	84	83	1	34	33	1	33	32	1	12
7911	GEPRUEFTE WERKSCHUTZFACHKRAFT	1786	1768	18	1367	1351	16	274	274	-	182
9132	BARMIXER/-IN	15	13	2	13	11	2	-	-	-	-
	INSGESAMT	2690	2616	74	2079	2016	63	380	376	4	225
SONSTIGE FORTBILDUNGSPRÜFUNGEN											
6288	UMWELTSCHUTZASSISTENT/-IN	21	15	6	17	12	5	-	-	-	-
FORTBILDUNGSPRÜFUNGEN											
	INSGESAMT	69742	31400	38342	49321	25022	24299	7154	3366	3788	4137

PRÜFUNGEN 1990

3.2.2 TEILNEHMER AN FORTBILDUNGSPRÜFUNGEN/MEISTERPRÜFUNGEN NACH ART DES ABSCHLUSSES UND PRÜFUNGSERFOLG

BERUFS- SCHLUS- SEL	PRÜFUNG FACHRICHTUNG/BERUF	TEILNEHMER AN FORTBILDUNGSPRÜFUNGEN			DARUNTER MIT BESTANDENER PRÜFUNG			TEILNEHMER AN WIEDERHOLUNGSPRÜFUNGEN			DARUNTER MIT BESTAN- DENER PRÜFUNG
		INS- GESAMT	MANN- LICH	WEIB- LICH	ZU- SAMMEN	MANN- LICH	WEIB- LICH	ZU- SAMMEN	MANN- LICH	WEIB- LICH	
HANDWERK											
KAUFMÄNNISCHE FORTBILDUNGSPRÜFUNGEN											
FACHKRAFT FÜR DATENVERARBEITUNG											
7740	EDV-FACHKRAFT	385	171	214	349	163	186	-	-	-	-
7741	EDV-ORGANISATOR/-IN	299	214	85	267	198	69	-	-	-	-
7742	COMPUTERSCHEIN A	2251	1479	772	2017	1291	726	-	-	-	-
7742	COMPUTERSCHEIN B	484	238	246	460	226	234	-	-	-	-
7742	COMPUTERSCHEIN C	110	70	40	103	65	38	-	-	-	-
7742	COMPUTERSCHEIN T1	175	147	28	156	128	28	-	-	-	-
7742	COMPUTERSCHEIN T2	45	45	-	43	43	-	-	-	-	-
7742	COMPUTERSCHEIN T3	19	19	-	17	17	-	-	-	-	-
7742	PROGRAMMIERER/-IN	271	174	97	245	150	95	-	-	-	-
7743	INFORMATIKASSISTENT/-IN	33	17	16	27	14	13	-	-	-	-
7744	MIKROOPERATOR/-IN	15	15	-	15	15	-	-	-	-	-
7748	WIRTSCHAFTSINFORMATIKER/-IN	75	63	12	55	45	10	-	-	-	-
7816	EDV-SACHBEARBEITER/-IN	72	31	41	67	28	39	-	-	-	-
	INSGESAMT	4234	2683	1551	3821	2383	1438	-	-	-	-
SONSTIGE KAUFM. FORTBILDUNGSPRÜFUNGEN											
6285	BETRIEBSHILF/-IN DES HANDWERKS	2096	1825	271	1946	1601	245	-	-	-	-
6814	VERKAUFSLEITER/-IN IM NÄHRUNGSMITTELHDL.	161	2	159	156	2	154	-	-	-	-
7814	BÜROFACHWIRT/-IN	27	12	15	27	12	15	-	-	-	-
7814	SACHBEARB. F. PERSONAL-U. RECHNUNGSWESEN	119	34	85	116	33	83	-	-	-	-
7816	KAUFM. SACHBEARBEITER/-IN	29	12	17	26	11	15	-	-	-	-
	INSGESAMT	2432	1885	547	2171	1659	512	-	-	-	-
GEW.-TECHN. FORTBILDUNGSPRÜFUNGEN											
HANDWERKSMEISTER/HANDWERKSMEISTERIN											
1011	STEINMETZ UND STEINBILDHAUER/-IN	282	269	13	205	195	10	92	85	7	60
1020	FARBSTEIN-, ACHATSCHLEIF., SCHMUCKSTEINGRA.	6	4	2	6	4	2	-	-	-	-
1120	BETONSTEIN- U. TERRAZZOHÄRSTELLER/-IN	16	16	-	15	15	-	3	3	-	2
1211	KERAMIKER/-IN	79	18	61	69	14	55	12	5	7	11
1341	GLASAPPARATEBAUER/-IN	8	8	-	7	7	-	3	3	-	3
1353	GLASSCHLEIFER/-IN UND GLASAETZER/-IN	4	4	-	3	3	-	2	2	-	2
1419	WACHSZIEHER/-IN	1	1	-	1	1	-	-	-	-	-
1441	VULKANISEUR/IN	20	20	-	19	19	-	1	1	-	1
1631	BUCHBINDER/-IN	81	49	32	65	40	25	13	6	7	12
1711	SCHRIFTSETZER/-IN	75	60	15	61	52	9	7	7	-	4
1729	FLEXOGRAF/-IN	4	4	-	2	2	-	-	-	-	-
1730	DRUCKER/-IN	90	87	3	75	72	3	2	2	-	2
1754	SIEBDRUCKER/-IN	8	7	1	6	5	1	2	2	-	1
1821	DRECHSLER (ELFENBEINSCHNITZER)/-IN	16	15	1	15	14	1	-	-	-	1
1822	HOLZBILDHAUER/-IN	11	7	4	8	6	2	1	1	-	1
1831	BUERSTEN- UND PINSELMACHER/-IN	1	1	-	1	1	-	1	1	-	1
1841	KORBMACHER/-IN	8	4	4	8	4	4	-	-	-	-
2020	METALLFORMER UND METALLGIESSER	3	3	-	2	2	-	-	-	-	-
2210	DREHER/-IN	246	243	3	172	171	1	78	77	1	48
2321	GRAVEUR/-IN	30	22	8	28	20	8	5	4	1	4
2323	ZISELEUR/-IN	4	4	-	4	4	-	-	-	-	-
2341	GALVANISEUR/-IN UND METALLSCHLEIFER/-IN	88	84	4	73	70	3	15	14	1	11
2510	SCHMIED/-IN	2	2	-	2	2	-	-	-	-	-
2522	KUPFERSCHMIED/-IN	21	21	-	21	21	-	3	3	-	3
2610	KLEMPNER/-IN	401	399	2	317	315	2	70	68	2	45
2613	KAROSSERIE-U. FAHRZEUGBAUER/-IN	506	504	2	361	359	2	100	100	-	62
2621	GAS- UND WASSERINSTALLATEUR/-IN	2210	2193	17	1564	1549	15	501	497	4	361
2622	ZENTRALHEIZUNGS- U. LUEFTUNGSBAUER/-IN	1648	1640	8	1122	1116	6	361	360	1	245
2700	METALLBAUER/-IN	2289	2277	12	1747	1738	9	431	426	5	292
2710	SCHLOSSER/-IN	158	158	-	85	85	-	27	27	-	18
2739	MASCHINENBAUMECHANIKER/-IN	2616	2610	6	2020	2015	5	533	532	1	337
2739	MASCHINENBAUER (MUEHLENBAUER)/-IN	272	270	2	154	153	1	51	50	1	37
2811	KRAFTFAHRZEUGMECHANIKER/-IN	6679	6661	18	4890	4874	16	1417	1413	4	1021
2821	LANDMASCHINENMECHANIKER/-IN	367	367	-	331	331	-	52	52	-	46
2840	FEINMECHANIKER/-IN	196	196	-	175	175	-	18	18	-	15
2843	CHIRURGIEMECHANIKER/-IN	15	15	-	12	12	-	6	6	-	4
2845	BUECHSENMACHER/-IN	32	32	-	24	24	-	5	5	-	3
2849	ORTHOPAEDIEMECHANIKER/-IN	119	115	4	96	92	4	45	43	2	36
2850	MECHANIKER (NAEHMASCH. U. ZWEIRAD)/-IN	13	13	-	11	11	-	5	5	-	4
2850	KAEHLANLAGENBAUER/-IN	222	221	1	165	165	-	53	53	-	44
2854	ZWEIRADMECHANIKER/-IN	489	489	-	379	379	-	98	98	-	65
2865	UHRMACHER/-IN	114	98	16	99	88	11	19	15	4	12
2910	WERKZEUGMACHER/-IN	1023	1023	-	826	826	-	165	165	-	114
3011	GUERTLER UND METALLDRUECKER/-IN	9	9	-	6	6	-	6	6	-	3
3021	GOLDSCHMIED/-IN	246	124	122	206	100	106	43	25	18	31
3021	SILBERSCHMIED/-IN	7	6	1	6	5	1	1	1	-	1
3031	ZAHNTECHNIKER/-IN	694	625	69	416	381	35	226	198	28	105
3041	AUGENOPTIKER/-IN	887	655	232	511	388	123	203	168	35	104
3051	KLAVIER- UND CEMBALBAUER/-IN	28	28	-	22	22	-	3	3	-	2
3052	ORGEL- UND HARMONIUMBAUER/-IN	27	25	2	22	20	2	3	2	1	1
3053	METALLBLASINSTR.-U. SCHLAGZEUGMACHER/-IN	19	19	-	18	18	-	2	2	-	2
3054	GEIGENBAUER/-IN	23	20	3	22	19	3	-	-	-	-
3054	ZUPFINSTRUMENTENMACHER/-IN	5	5	-	4	4	-	1	1	-	-
3055	HOLZBLASINSTRUMENTENMACHER/-IN	8	8	-	8	8	-	-	-	-	-
3059	HANDZUGINSTRUMENTENMACHER/-IN	2	2	-	2	2	-	-	-	-	-
3110	ELEKTROINSTALLATEUR/-IN	5023	5012	11	3477	3470	7	1334	1333	1	847

PRÜFUNGEN 1990

3.2.2 TEILNEHMER AN FORTBILDUNGSPRÜFUNGEN/MEISTERPRÜFUNGEN NACH ART DES ABSCHLUSSES UND PRÜFUNGSERFOLG

BERUFSSCHLÜSSEL	PRÜFUNGSFACHRICHTUNG/BERUF	TEILNEHMER AN FORTBILDUNGSPRÜFUNGEN			DARUNTER MIT BESTANDENER PRÜFUNG			TEILNEHMER AN NIEDERHOLUNGSPRÜFUNGEN			DARUNTER MIT BESTANDENER PRÜFUNG
		INS-GESAMT	MÄNNLICH	WEIBLICH	ZU-SAMMEN	MÄNNLICH	WEIBLICH	ZU-SAMMEN	MÄNNLICH	WEIBLICH	
NOCH HANDWERK											
	NOCH HANDWERSMEISTER/HANDWERSMEISTERIN										
3114	KRAFTFAHRZEUGELEKTRIKER/-IN	502	501	1	401	400	1	75	75	0	50
3120	FRACHTFAHRZEUGELEKTRIKER/-IN	116	116	-	80	80	-	19	19	-	9
3130	ELEKTROMASCHINENBAUER/-IN	54	54	-	40	40	-	12	12	-	11
3141	ELEKTROMECHANIKER/-IN	354	350	4	244	242	2	76	76	-	43
3142	BUEROINFORMATIONSELEKTRIKER/-IN	129	127	2	116	114	2	15	15	-	13
3151	RADIO- UND FERNSEHTECHNIKER/-IN	639	638	1	500	499	1	117	117	-	82
3159	HOERGERAETEAKUSTIKER/-IN	136	75	61	83	48	35	43	24	19	32
3422	WEBER/-IN	20	1	19	19	1	18	1	-	1	1
3511	HERRENSCHNEIDER/-IN	34	12	22	32	11	21	-	-	-	-
3512	DAMENSCHNEIDER/-IN	425	9	416	372	9	363	36	2	34	29
3532	HAESCHESCHNEIDER/-IN	3	-	3	3	-	3	1	-	1	1
3541	STICKER/-IN	9	-	9	8	-	8	-	-	-	-
3551	MODIST/-IN	17	-	17	17	-	17	-	-	-	-
3552	HUT- UND MUEZTENMACHER/-IN	1	1	-	1	1	-	-	-	-	-
3563	SEGELMACHER/-IN	12	11	1	6	6	-	4	4	-	2
3711	GERBER/-IN	1	1	-	1	1	-	-	-	-	-
3720	SCHUHMACHER/-IN	127	114	13	109	99	10	18	17	1	13
3722	ORTHOPAEDIESCHUHMACHER/-IN	117	114	3	96	93	3	10	10	-	9
3741	SATTLER/-IN	34	29	5	32	27	5	3	2	1	3
3744	BANDAGIST/-IN	34	17	17	19	12	7	11	6	5	5
3751	FEINTAESCHNER/-IN	21	18	3	11	9	2	1	1	-	-
3782	KUERSCHNER/-IN	81	55	26	62	45	17	10	6	4	8
3911	BAECKER/-IN	1564	1478	86	1266	1191	75	203	197	6	133
3920	KONDIKTOR/-IN	579	448	131	534	408	126	36	31	5	27
4010	FLEISCHER/-IN	1767	1722	45	1656	1612	44	91	91	-	72
4211	WEINKUEFER/-IN	20	19	1	20	19	1	-	-	-	-
4220	BRAUER/-IN UND MAELZER/-IN	110	107	3	99	97	2	6	6	-	4
4321	MUELLER/-IN	40	38	2	40	38	2	3	3	-	3
4410	HAURER	1634	1630	4	1255	1253	2	297	296	1	207
4413	FEUERUNGS- UND SCHORNSTEINBAUER/-IN	2	2	-	1	1	-	2	2	-	1
4420	BETON- UND STAHLBETONBAUER/-IN	148	148	-	115	115	-	26	26	-	16
4511	ZIMMERER	1054	1050	4	879	876	3	150	150	-	118
4520	DACHDECKER	862	844	18	632	617	15	166	153	3	107
4520	STRASSENBAUER/-IN	295	293	2	198	197	1	52	51	1	23
4562	BRUNNENBAUER/-IN	5	5	-	5	5	-	1	1	-	1
4811	STUKKATEUR/-IN	316	313	3	255	254	1	44	43	1	27
4820	HAERME-, KAELE- U. SCHALLSCHUTZISOLIERER	116	116	-	73	73	-	14	14	-	10
4830	FLEISEN-, PLATTEN- U. MOSAIKLEGER/-IN	477	474	3	369	367	2	127	127	-	84
4840	KACHELOFEN- UND LUFTHEIZUNGSBAUER/-IN	136	134	2	109	107	2	26	25	1	19
4850	GLASER/-IN	176	164	12	142	131	11	21	20	1	13
4861	ESTRICHLEGER/-IN	45	45	-	37	37	-	4	4	-	2
4910	RAUM AUSSTATTER/-IN	425	365	60	368	311	47	44	41	3	33
4913	PARKETTLER/-IN	83	82	1	76	75	1	7	7	-	5
5010	TISCHLER/-IN	3574	3502	72	2710	2657	53	617	605	12	460
5021	MODELLBAUER/-IN	73	72	1	68	67	1	10	10	-	8
5031	WAGNER/-IN	1	1	-	1	1	-	-	-	-	-
5033	BOETTCHER/-IN	2	2	-	2	2	-	-	-	-	-
5041	BOOTSBAUER/-IN	22	22	-	15	15	-	9	9	-	8
5041	SCHIFFBAUER/-IN	2	2	-	-	-	-	1	1	-	-
5049	ROLLADEN- UND JALOUSIEBAUER/-IN	50	50	-	39	39	-	6	6	-	6
5110	MALER/-IN UND LACKIERER/-IN	2112	2008	104	1547	1456	91	392	387	5	266
5133	VERGOLDER/-IN	10	5	5	9	4	5	-	-	-	-
5140	GLAS- UND PORZELLANMALER/-IN	9	4	5	8	3	5	1	1	-	1
8042	SCHORNSTEINFUEHRER/-IN	716	706	10	463	457	6	255	252	3	140
8344	SCHILDER- UND LICHTREKLAMENHERSTELLER/-IN	86	55	11	59	49	10	6	6	-	5
8370	FOTOGRAF/-IN	229	125	104	187	107	80	54	26	29	37
9011	FRISEUR/-IN	3868	655	3213	2999	483	2516	764	154	610	532
9321	TEXTILREINIGER/-IN	153	99	54	133	90	43	23	15	8	13
9342	GEBAEUDEREINIGER/-IN	161	141	20	107	96	11	47	40	7	28
	INSGESAMT	51219	45941	5278	39684	34541	4143	9986	9083	893	6742
SONST. GEW.-TECHN. FORTBILDUNGSPRÜFUNGEN											
1011	RESTAURATOR/-IN I. STEINM. U. STEINBILDH. HH.	6	6	-	6	6	-	-	-	-	-
2410	SCHWEISSERPRUEFUNG	15	15	-	13	13	-	-	-	-	-
3140	ELEKTROKIPASS	263	251	12	242	230	12	-	-	-	-
4333	SPEISEEISHERSTELLER/-IN	24	19	5	24	19	5	-	-	-	-
4410	GEPRUEFTE(R) POLIERER/-IN	343	343	-	327	327	-	-	-	-	-
4419	RESTAURATOR/-IN IM MAURERHANDWERK	48	48	1	49	48	1	-	-	-	-
4419	MAURER/-IN FUER RESTAURIERUNGSRARB.	24	24	-	24	24	-	-	-	-	-
4511	RESTAURATOR/-IN IM ZIMMERERHANDWERK	71	69	2	70	68	2	-	-	-	-
4511	ZIMMERER/-IN FUER RESTAURIERUNGSRARB.	8	8	-	8	8	-	-	-	-	-
4531	GEPRUEFTE(R) GERUESTBAUKLONNENFUHRER/IN	130	130	-	115	115	-	-	-	-	-
4811	RESTAURATOR/-IN IM STUKKATEURHANDWERK	16	16	-	14	14	-	-	-	-	-
4811	STUKKATEUR/-IN FUER RESTAURIERUNGSRARB.	4	4	-	4	4	-	-	-	-	-
4910	RESTAURATOR/-IN IM RAUM AUSSTATTERHANDWERK	22	20	2	22	20	2	-	-	-	-
4912	GEPRUEFTE(R) BODENLEGER/-IN	77	75	2	76	74	2	-	-	-	-
4913	RESTAURATOR/-IN IM PARKETTLERHANDWERK	13	13	-	13	13	-	-	-	-	-
4913	PARKETTLER/-IN FUER RESTAURIERUNGSRARB.	16	16	-	16	16	-	-	-	-	-
5019	RESTAURATOR/-IN IM TISCHLERHANDWERK	51	46	5	45	40	5	-	-	-	-
5019	TISCHLER/-IN FUER RESTAURIERUNGSRARB.	10	8	2	8	8	1	-	-	-	-
5110	RESTAURATOR/-IN IM MALER- UND LACKIERERHH.	97	91	6	60	57	3	-	-	-	-
5110	MALER U. LACKIERER/-IN F. RESTAURIERUNGSRARB.	19	15	4	19	15	4	-	-	-	-
5460	GEPRUEFTE(R) BAUMASCHINENFUHRER/-IN	148	148	-	132	132	-	-	-	-	-
5460	GEPRUEFTE(R) BAUMASCHINENMEISTER/-IN	13	13	-	13	13	-	-	-	-	-

PRÜFUNGEN 1990

3.2.2 TEILNEHMER AN FORTBILDUNGSPRÜFUNGEN/MEISTERPRÜFUNGEN NACH ART DES ABSCHLUSSES UND PRÜFUNGSERFOLG

BERUFS- SCHLUS- SEL	PRÜFUNG FACHRICHTUNG/BERUF	TEILNEHMER AN FORTBILDUNGSPRÜFUNGEN			DARUNTER MIT BESTANDENER PRÜFUNG			TEILNEHMER AN WIEDERHOLUNGSPRÜFUNGEN			DARUNTER MIT BESTAN- DENER PRÜFUNG
		INS- GESAMT	Mann- LICH	WEIB- LICH	ZU- SAMMEN	MANN- LICH	WEIB- LICH	ZU- SAMMEN	MANN- LICH	WEIB- LICH	
HOCH SONST. GEN.-TECHN. FORTBILDUNGSPRUF.											
6270	CNC FACHKRAFT	1109	1098	11	1015	1007	8	-	-	-	-
6270	STEUERUNGSFACHMANN/-FACHFRAU	14	14	-	14	14	-	-	-	-	-
6270	SPS-FACHKRAFT(PNEUMATIK/HYDRAULIK)	19	19	-	18	18	-	-	-	-	-
6350	CAD-ANWENDER/IN	132	101	31	130	100	30	-	-	-	-
6351	CAD-ZEICHNER/-IN -KONSTRUKTEUR/-IN	46	38	8	43	37	6	-	-	-	-
9011	FRISEUR-KOSMETIKER/-IN	75	1	74	71	-	71	-	-	-	-
9021	SCHÖNHEITSPFLEGER/-IN (KOSMETIKER/-IN)	541	2	539	488	2	486	-	-	-	-
9023	MEDIZINISCHE(R) FUSSPFLEGER/-IN	15	1	14	15	1	14	-	-	-	-
INSGESAMT		3370	2652	718	3095	2443	652	-	-	-	-
SONSTIGE FORTBILDUNGSPRÜFUNGEN											
6288	UMWELTBERATER/-IN IM HANDWERK	24	19	5	23	18	5	-	-	-	-
7814	TECHN.-KAUFM. FACHKRAFT IM HANDWERK	176	97	79	166	90	76	-	-	-	-
7816	KAUFM.-TECHN. ASSISTENT/-IN	36	11	25	35	11	24	-	-	-	-
8055	GEPRÜFTE(r) BESTÄTTER	29	25	4	29	25	4	-	-	-	-
8334	GESTALTER/IN IM HANDWERK	10	6	4	10	6	4	-	-	-	-
INSGESAMT		275	158	117	263	150	113	-	-	-	-
FORTBILDUNGSPRÜFUNGEN											
INSGESAMT		61530	53318	8711	48034	41176	6858	9986	9093	893	6742
LANDWIRTSCHAFT											
0311	FACHAGRARWIRT/-IN, AGRARFACHWIRT/-IN	56	54	2	54	52	2	3	2	1	2
MEISTERPRÜFUNGEN											
0110	LANDWIRTSCHAFTSMEISTER/-IN	1766	1737	29	1442	1418	24	271	267	4	220
0121	WINZERMEISTER/-IN	176	162	14	131	117	14	23	23	-	16
0210	TIERWIRTSCHAFTSMEISTER/-IN	58	50	8	50	42	8	-	-	-	-
0215	FISCHWIRTSCHAFTSMEISTER/-IN	45	45	-	42	42	-	2	2	-	2
0510	GAERTNERMEISTER/-IN	1415	1225	190	1214	1059	155	136	119	17	90
0613	REVIERJAGDMEISTER/-IN	3	3	-	3	3	-	2	2	-	2
0621	FORSTWIRTSCHAFTSMEISTER/-IN	113	113	-	107	107	-	4	4	-	4
4311	MOLKEREIMEISTER/-IN	74	74	-	72	72	-	1	1	-	1
8382	PFERDEWIRTSCHAFTSMEISTER/-IN	160	93	67	127	71	56	17	12	5	12
9213	MEISTER/-IN IM DER LAENDL. HAUSWIRTSCHAFT	568	-	568	481	-	481	80	-	80	68
INSGESAMT		4378	3502	876	3669	2931	738	536	430	106	415
SONSTIGE FORTBILDUNGSPRÜFUNGEN											
0510	NATUR-UND LANDSCHAFTSPFLEGER/-IN	16	14	2	16	14	2	-	-	-	-
7921	GOLFPLATZWART/-IN	56	55	1	51	50	1	-	-	-	-
INSGESAMT		72	69	3	67	64	3	-	-	-	-
INSGESAMT		4506	3625	881	3790	3047	743	539	432	107	417
ÖFFENTLICHER DIENST											
KAUFM. FORTBILDUNGSPRÜFUNGEN											
6915	ANGESTELLTE(R) IM SPARKASSENDIENST	88	19	69	78	15	63	3	2	1	1
6915	SPARKASSEN BETRIEBSWIRT/-IN	688	413	275	682	408	274	-	-	-	-
7811	VERHALTUNGSFACHANGESTELLTE(R) 2. PRUEFUNG	15	10	5	14	9	5	1	1	-	1
7811	ANGEST. I. VERHALT./KASSENDIENST 1. PRUEF.	431	78	353	397	61	336	5	2	3	4
7811	ANGEST. I. VERHALT./KASSENDIENST 2. PRUEF.	416	236	180	382	216	166	8	4	4	8
7811	SOZIALVERSICHERUNGSFACHANGESTELLTE(R)	46	19	27	40	17	23	7	4	3	5
INSGESAMT		1684	775	909	1593	726	867	24	13	11	19
MEISTERPRÜFUNGEN											
4652	WASSERBAUWERKER (MEISTER)	8	8	-	3	3	-	5	5	-	2
5431	GEPRUEFTE(R) WASSERMEISTER/-IN	89	89	-	88	88	-	-	-	-	-
8762	GEPRUEFTE(R) SCHWIMMEISTER/-IN	142	113	29	138	109	29	2	2	-	2
9354	GEPRUEFTE(R) ABWASSERMEISTER/-IN	119	118	1	111	110	1	1	1	-	1
INSGESAMT		358	328	30	340	310	30	8	8	-	5
SONSTIGE GEN.-TECHN. FORTBILDUNGSPRUF.											
5443	GERAETEFUEHRER AUF SCHWIMMENDEN GERAETEN	18	18	-	18	18	-	-	-	-	-
6241	SEEVERMESSUNGSTECHNIKER/-IN	11	11	-	11	11	-	-	-	-	-
7225	MASCHINIST/-IN AUF WASSERFAHRZEUGEN(BUND)	13	13	-	12	12	-	-	-	-	-
7253	SCHICHTLEITER/-IN AN SCHLEUSENBETRIEBEN	31	31	-	29	29	-	-	-	-	-
INSGESAMT		73	73	-	70	70	-	-	-	-	-

PRÜFUNGEN 1990

3.2.2 TEILNEHMER AN FORTBILDUNGSPRÜFUNGEN/MEISTERPRÜFUNGEN NACH ART DES ABSCHLUSSES UND PRÜFUNGERFOLG

BERUFS- SCHLUS- SEL	PRÜFUNG FACHRICHTUNG/BERUF	TEILNEHMER AN FORTBILDUNGSPRÜFUNGEN			DARUNTER MIT BESTANDENER PRÜFUNG			TEILNEHMER AN WIEDERHOLUNGSPRÜFUNGEN			DARUNTER MIT BESTAN- DENER PRÜFUNG
		INS- GESAMT	Männ- LICH	WEIB- LICH	ZU- SAMMEN	Männ- LICH	WEIB- LICH	ZU- SAMMEN	Männ- LICH	WEIB- LICH	
NOCH ÖFFENTLICHER DIENST											
	SONSTIGE FORTBILDUNGSPRÜFUNGEN										
8031	LEBENSMITTELKONTROLLEUR/-IN	5	4	1	5	4	1	-	-	-	
8619	GEPRÜFTE(R) SOZIALBERATER/-IN	14	9	5	14	9	5	1	1	-	
	INSGESAMT	19	13	6	19	13	6	1	1	-	
	FORTBILDUNGSPRÜFUNGEN										
	INSGESAMT	2134	1189	945	2022	1119	903	33	22	11	
FREIE BERUFE											
	KAUFM. FORTBILDUNGSPRÜFUNGEN										
7535	STEUERFACHWIRT/-IN	291	80	211	217	60	157	7	3	4	
7812	BUERDORFSTEUERHILFEN (RECHTSANW., NOTARE)	129	8	121	100	5	95	4	2	2	
7812	NOTARIATSASSISTENT/-IN	8	3	5	8	3	5	-	-	-	
	INSGESAMT	428	91	337	325	68	257	11	5	6	
	FACHHELPER IM GESUNDHEITSWESEN										
8561	ARZTFACHHELPER/-IN	70	-	70	70	-	70	-	-	-	
8562	ZAHNMEDIZINISCHE(R) FACHHELPER/-IN	164	-	164	162	-	162	1	-	1	
	INSGESAMT	234	-	234	232	-	232	1	-	1	
	FORTBILDUNGSPRÜFUNGEN										
	INSGESAMT	662	91	571	557	68	489	12	5	7	
HAUSHIRTSCHAFT											
9212	MEISTER/-IN IN DER STAEDT. HAUSHIRTSCHAFT	1120	2	1118	914	2	912	117	-	117	
SEESCHIFFFAHRT											
7222	SCHIFFSBETRIEBSMEISTER/-IN	18	18	-	16	16	-	-	-	-	
INSGESAMT											
	FORTBILDUNGSPRÜFUNGEN										
	INSGESAMT	139712	89644	50068	104654	70450	34204	17841	12918	4923	

3.3 Teilnehmer an Umschulungsprüfungen in sonstigen Berufen in Industrie und Handel

Umschulungsberuf	Teilnehmer an Umschulungsprüfungen				Darunter Teilnehmer an Wiederholungsprüfungen			
	männlich	weiblich	insgesamt	darunter mit bestandener Prüfung	männlich	weiblich	insgesamt	darunter mit bestandener Prüfung
Geprüfte(r) Flugzeug- abfertiger(in) 1)	348	2	350	340	13	-	13	12
Geprüfte(r) Schädlings- bekämpfer(in) 1)	24	-	24	7	5	-	5	1
Güßprüfer(in) 2)	210	2	212	208	1	-	1	1
Hafenarbeiter(in) 2)	216	-	216	184	20	-	20	13
Geprüfte(r) Kraftwerker(in) 2)	18	-	18	18	1	-	1	1
Materialprüfer(in) 2)	30	1	31	30	-	-	-	-
MC-Anwendungsfachmann (-Fachfrau) 2)	30	-	30	30	-	-	-	-
Feinwerkmechaniker(in) 2)	14	-	14	14	-	-	-	-
Teilkonstrukteur(in) 2)	4	2	6	6	-	-	-	-
Mikroelektroniker(in) 2)	33	-	33	33	-	-	-	-
Metallbearbeiter(in) 2)	40	2	42	42	1	-	1	1
Funkelektroniker(in) 2)	1	-	1	1	1	-	1	1
Betriebsinformatiker(in) 2)	53	29	82	80	1	-	1	-
Blutspendehilfe(in) 2)	-	17	17	8	-	5	5	2
Speditionsfacharbeiter(in) 2)	15	-	15	15	-	-	-	-
Insgesamt ...	1 036	55	1 091	1 016	43	5	48	32

1) Regelung gemäß § 47 Abs. 3 Satz 2 BBiG.

2) Regelung gemäß § 47 Abs. 2 BBiG.

PRÜFUNGEN 1990

3.4 Teilnehmer an Ausbildereignungsprüfungen nach Prüfungserfolg und Ländern

Land Kammerbezirk	Männlich	Weiblich	Insgesamt	Darunter mit bestandener Prüfung		
				männlich	weiblich	zusammen
Industrie und Handel ¹⁾²⁾						
Schleswig-Holstein	1 430	686	2 116	1 346	653	1 999
Flensburg	429	181	610	372	161	533
Kiel	765	317	1 082	740	310	1 050
Lübeck	236	188	424	234	182	416
Hamburg	808	393	1 201	745	379	1 124
Niedersachsen	2 488	1 397	3 885	2 252	1 263	3 515
Braunschweig	109	52	161	103	49	152
Emden	237	110	347	203	97	300
Hannover	1 189	542	1 731	1 069	451	1 520
Lüneburg	159	218	377	154	212	366
Oldenburg	433	195	628	380	179	559
Osnabrück	220	213	433	209	210	419
Stade	141	67	208	134	65	199
Bremen	310	160	470	239	122	361
Bremen	297	152	449	226	114	340
Bremerhaven	13	8	21	13	8	21
Nordrhein-Westfalen	5 784	2 501	8 285	5 191	2 346	7 537
Aachen	565	137	702	545	132	677
Arnsberg	209	129	338	192	122	314
Bielefeld	593	300	893	482	260	742
Bochum	76	34	110	73	34	107
Bonn	201	73	274	190	73	263
Detmold	99	47	146	97	45	142
Dortmund	264	113	377	239	108	347
Düsseldorf	255	166	421	229	163	392
Duisburg	215	124	339	171	114	285
Essen	1 356	196	1 552	1 163	173	1 336
Hagen	79	73	152	75	71	146
Köln	811	509	1 320	776	493	1 269
Krefeld	189	241	430	177	231	408
Münster	590	243	833	528	215	743
Siegen	161	71	232	140	68	208
Wuppertal	121	45	166	114	44	158
Hessen	2 750	1 513	4 263	2 667	1 484	4 151
Darmstadt	60	39	99	58	37	95
Dillenburg	31	11	42	30	11	41
Frankfurt	473	387	860	467	383	850
Friedberg	461	372	833	456	368	824
Fulda	61	51	112	61	51	112
Gießen	51	36	87	51	36	87
Hanau	27	17	44	23	9	32
Kassel	767	189	956	730	183	913
Kassel	767	189	956	730	183	913
Limburg	316	123	439	311	121	432
Offenbach	80	42	122	69	39	108
Wetzlar	62	18	80	61	18	79
Wiesbaden	361	228	589	350	228	578
Rheinland-Pfalz	1 891	860	2 751	1 772	836	2 608
Koblenz	571	271	842	519	259	778
Ludwigshafen	693	282	975	671	277	948
Mainz	475	179	654	436	172	608
Trier	152	128	280	146	128	274
Baden-Württemberg	3 765	2 178	5 943	3 632	2 081	5 713
Freiburg	646	298	944	611	254	865
Heidenheim	82	26	108	81	26	107
Heilbronn	349	121	470	347	119	466
Karlsruhe	546	48	594	544	48	592
Konstanz	169	95	264	166	92	258
Mannheim	242	170	412	221	158	379
Pforzheim	143	283	426	126	271	397
Reutlingen	220	110	330	218	109	327
Stuttgart	871	706	1 577	851	696	1 547
Ulm	189	105	294	165	94	259
Villingen-Schwenningen	161	103	264	159	102	261
Weingarten	147	113	260	143	112	255
Bayern	5 317	2 592	7 909	5 045	2 482	7 527
Aschaffenburg	88	39	127	83	37	120
Augsburg	531	194	725	500	180	680
Bayreuth	495	242	737	488	239	727
Coburg	41	24	65	39	24	63
Lindau	60	23	83	56	22	78
München	2 050	1 074	3 124	1 995	1 046	3 041
Nürnberg	421	293	714	397	284	681
Passau	356	181	537	347	180	527
Regensburg	940	349	1 289	807	301	1 108
Würzburg	335	173	508	333	169	502
Saarland (Saarbrücken)	303	157	460	292	154	446
Berlin (West)	543	245	788	496	233	729
Bundesgebiet ...	25 389	12 682	38 071	23 677	12 033	35 710

Fußnoten siehe S. 134.

PRÜFUNGEN 1990

3.4 Teilnehmer an Auszubereignungsprüfungen nach Prüfungserfolg und Ländern

Land	Männlich	Weiblich	Insgesamt	Darunter mit bestandener Prüfung		
				männlich	weiblich	zusammen
Handwerk ¹⁾						
Schleswig-Holstein	22	19	41	21	19	40
Hamburg	225	15	240	205	15	220
Niedersachsen	431	28	459	424	27	451
Bremen	-	-	-	-	-	-
Nordrhein-Westfalen	1 698	191	1 889	1 643	187	1 830
Hessen	180	43	223	177	42	219
Rheinland-Pfalz	-	-	-	-	-	-
Baden-Württemberg	55	22	77	55	22	77
Bayern	469	63	532	464	62	526
Saarland	91	19	110	90	19	109
Berlin (West)	-	-	-	-	-	-
Bundesgebiet ...	3 171	400	3 571	3 079	393	3 472
Landwirtschaft ³⁾						
Schleswig-Holstein	-	-	-	-	-	-
Hamburg	-	-	-	-	-	-
Niedersachsen	30	17	47	30	16	46
Bremen	-	-	-	-	-	-
Nordrhein-Westfalen	23	6	29	23	5	28
Hessen	4	5	9	3	5	8
Rheinland-Pfalz	6	-	6	6	-	6
Baden-Württemberg	97	17	114	93	17	110
Bayern	-	-	-	-	-	-
Saarland	-	-	-	-	-	-
Berlin (West)	3	-	3	3	-	3
Bundesgebiet ...	163	45	208	158	43	201
Öffentlicher Dienst ⁴⁾						
Schleswig-Holstein	47	37	84	44	37	81
Hamburg	27	23	50	27	23	50
Niedersachsen	356	94	450	324	85	409
Bremen	16	7	23	16	7	23
Nordrhein-Westfalen	524	225	749	502	221	723
Hessen	20	-	20	20	-	20
Rheinland-Pfalz	59	13	72	59	13	72
Baden-Württemberg	121	39	160	118	39	157
Bayern	200	30	230	199	30	229
Saarland	5	4	9	5	4	9
Berlin (West)	22	18	40	22	18	40
Bundesgebiet ...	1 397	490	1 887	1 336	477	1 813

1) Gemäß § 3 Ausbilder-Eignungsverordnung gewerbliche Wirtschaft.
 2) Einschl. Banken, Versicherungen, Gast- und Verkehrsgewerbe.

3) Gemäß § 3 Ausbilder-Eignungsverordnung Landwirtschaft.
 4) Gemäß § 3 Ausbilder-Eignungsverordnung Öffentlicher Dienst.

AUSBILDER 1990

4.1 Ausbilder nach fachlicher Eignung und Ländern*)

Land Kammerbezirk	Männlich	Weiblich	Insgesamt	Davon mit fachlicher Eignung aufgrund			
				Berufsausbildungsabschluß, Hoch-, Fachhochschulabschluß/sonstiger Prüfungen 1)	Meisterprüfung 2)	Zuerkennung durch die zuständige Behörde 3)	Fortsetzung der Ausbilder-tätigkeit 4)
Industrie und Handel ⁵⁾							
Schleswig-Holstein	9 444	2 064	11 508	10 450	80	857	121
Flensburg	3 505	803	4 308	3 874	-	378	56
Kiel	1 798	354	2 152	2 073	3	67	9
Lübeck	4 141	907	5 048	4 503	77	412	56
Hamburg	7 057	1 433	8 490	7 552	27	778	133
Niedersachsen	21 592	4 752	26 344
Braunschweig	1 016	240	1 256	1 139	1	104	12
Emden	1 691	338	2 029
Hannover	7 239	1 438	8 677	8 187	-	425	65
Lüneburg	3 287	865	4 152	3 622	68	324	138
Oldenburg	3 274	693	3 967
Osnabrück	2 676	633	3 309	2 916	-	345	48
Stade	2 409	545	2 954	2 723	-	228	3
Bremen	2 880	542	3 422	2 735	290	325	72
Bremen	2 312	403	2 715	2 181	290	223	21
Bremerhaven	568	139	707	554	-	102	51
Nordrhein-Westfalen	59 572	12 760	72 332	64 196	1 333	6 018	785
Aachen	4 093	765	4 858	4 433	-	349	76
Arnsberg	1 594	337	1 931	1 819	-	105	7
Bielefeld	7 131	1 582	8 713	7 529	226	837	121
Bochum	2 676	768	3 444	2 863	-	525	56
Bonn	2 081	422	2 503	2 252	10	223	18
Detmold	2 191	343	2 534	2 436	45	20	33
Dortmund	2 814	668	3 482	3 256	2	182	42
Düsseldorf	2 741	618	3 359	2 979	-	366	14
Duisburg	2 532	510	3 042	2 569	-	449	24
Essen	3 587	897	4 484	4 017	93	337	37
Hagen	4 066	657	4 723	4 273	-	384	66
Köln	6 336	1 356	7 692	6 468	778	434	12
Krefeld	3 231	703	3 934	3 531	84	274	45
Münster	10 250	2 431	12 681	11 364	-	1 099	218
Siegen	2 201	347	2 548	2 204	43	287	14
Wuppertal	2 048	356	2 404	2 203	52	147	2
Hessen	19 358	4 495	23 853	21 359	779	1 412	303
Darmstadt	2 760	631	3 391	3 093	2	257	39
Dillenburg	742	85	827	729	62	28	8
Frankfurt	3 068	803	3 871	3 493	-	330	48
Friedberg	822	176	998	971	7	4	16
Fulda	767	421	1 188	1 052	9	103	24
Gießen	1 103	136	1 239	1 043	161	35	-
Hanau	1 743	241	1 984	1 529	323	85	47
Kassel	4 847	1 135	5 982	5 449	-	486	47
Limburg	427	78	505	479	-	23	3
Offenbach	1 751	378	2 129	2 068	42	19	-
Wetzlar	553	121	674	533	131	10	-
Wiesbaden	775	290	1 065	920	42	32	71
Rheinland-Pfalz	13 385	2 863	16 248	14 922	107	1 026	193
Koblenz	5 520	1 150	6 670	6 285	-	281	104
Ludwigshafen	3 780	807	4 587	4 099	72	393	23
Mainz	1 864	381	2 245	1 973	35	198	39
Trier	2 221	525	2 746	2 565	-	154	27
Baden-Württemberg	41 323	10 006	51 329	42 089	3 868	4 411	961
Freiburg	5 631	1 373	7 004	5 836	59	1 001	108
Heidenheim	1 768	390	2 158	1 380	478	261	39
Heilbronn	3 577	1 192	4 769	2 392	1 352	580	445
Karlsruhe	3 863	780	4 643	4 508	-	127	8
Konstanz	2 423	515	2 938	2 695	2	208	33
Mannheim	2 936	566	3 502	3 337	-	151	14
Pforzheim	2 278	586	2 864	1 702	992	125	45
Reutlingen	1 382	1 058	2 440	1 968	402	62	8
Stuttgart	10 760	1 976	12 736	11 456	154	991	135
Ulm	2 382	512	2 894	2 508	35	333	18
Villingen-Schwenningen	1 621	308	1 929	1 095	394	345	95
Weingarten	2 702	750	3 452	3 212	-	227	13
Bayern	51 793	11 720	63 513	58 322 ^{a)}	.	3 811	1 380
Aschaffenburg	1 753	396	2 149	2 092	.	32	25
Augsburg	10 903	1 970	12 873	11 862	.	618	393
Bayreuth	3 850	741	4 591	4 144	.	388	59
Coburg	810	260	1 070	878	.	123	69
Lindau	295	66	361	346	.	15	-
München	12 525	3 250	15 775	14 888	.	668	219
Nürnberg	8 975	1 989	10 964	9 668	.	980	316
Passau	5 060	1 413	6 473	5 704	.	605	164
Regensburg	3 537	861	4 398	4 248	.	90	60
Würzburg	4 085	774	4 859	4 492	.	292	75
Saarland (Saarbrücken) .	2 710	639	3 349	2 451	553	313	32
Berlin (West)	6 154	1 974	8 128	7 077	-	958	93
Bundesgebiet ...	235 268	53 248	288 516

*) Bei der Kammer/zuständigen Stelle registrierte Ausbilder.

1) § 76 Abs. 1 BBiG (ohne Meisterprüfung).

2) § 77 Abs. 1 BBiG (graphisches Gewerbe).

3) § 76 Abs. 3 BBiG.

4) § 111 Abs. 2 BBiG.

5) Einschl. Banken, Versicherungen, Gast- und Verkehrsgewerbe.

a) Einschl. Meisterprüfung, die bei dieser Kammer nicht getrennt nachgewiesen werden konnte.

AUSBILDER 1990
4.1 Ausbilder nach fachlicher Eignung und Ländern*)

Land	Männlich	Weiblich	Insgesamt	Davon mit fachlicher Eignung aufgrund						
				Berufsausbildungsabschluß, Hoch-, Fachhochschulabschluß, sonstiger Prüfungen 1)	Meisterprüfung 2)	Zuerkennung durch die zuständige Behörde 3)	Fortsetzung der Ausbildertätigkeit 4)	Fachschulabschluß 5)	Ohne Angabe	
Landwirtschaft										
Schleswig-Holstein	1 556	210	1 766	176	1 363	5	-	222	-	
Hamburg	339	28	367	26	79	30	-	-	232	
Niedersachsen	2 911	432	3 343	62	1 328	154	-	60	1 739	
Bremen	72	9	81	7	64	5	-	-	5	
Nordrhein-Westfalen	3 669	267	3 936	324	2 602	385	-	268	357	
Hessen	1 222	59	1 281	69	1 086	111	-	13	2	
Rheinland-Pfalz	1 168	56	1 224	154	818	231	-	21	-	
Baden-Württemberg	3 101	634	3 735	375	2 812	243	-	120	185	
Bayern	3 240	549	3 789	262	2 184	1 230	-	113	-	
Saarland	241	25	266	10	226	26	-	4	-	
Berlin (West)	182	17	199	25	123	18	-	28	5	
Bundesgebiet ...	17 701	2 286	19 987	1 490	12 685	2 438	-	849	2 525	
Hauswirtschaft										
Schleswig-Holstein	16	245	261	28	81	137	12	-	3	
Hamburg	4	106	110	5	6	98	-	-	1	
Niedersachsen	-	460	460	-	-	-	-	-	460	
Bremen	5	31	36	2	6	28	-	-	-	
Nordrhein-Westfalen	1	2 284	2 285	284	432	1 368	-	-	201	
Hessen	2	252	254	106	130	11	5	-	2	
Rheinland-Pfalz	13	394	407	200	190	17	-	-	-	
Baden-Württemberg	-	756	756	15	139	572	13	-	17	
Bayern	63	1 315	1 378	402	455	521	-	-	-	
Saarland	2	67	69	-	36	32	1	-	-	
Berlin (West)	-	18	18	4	14	-	-	-	-	
Bundesgebiet ...	106	5 928	6 034	1 046	1 489	2 784	31	-	684	

*) Bei der Kammer/zuständigen Stelle registrierte Ausbilder.
 1) § 80 Abs. 1 Nr. 2 BBiG bzw. § 94 Abs. 1 Nr. 2 BBiG.
 2) § 80 Abs. 1 Nr. 1 BBiG bzw. § 94 Abs. 1 Nr. 1 BBiG.
 3) § 80 Abs. 3 BBiG bzw. § 94 Abs. 2 BBiG.
 4) § 111 Abs. 2 BBiG.

5) Abschluß einer mindestens viersemestrigen fachschulischen Ausbildung (gem. § 80 Abs. 2 BBiG i.V.m. § 80 Abs. 1 Nr. 3 BBiG).

AUSBILDER 1990

4.2 Ausbilder nach pädagogischer Eignung und Ländern*)

Land Kammerbezirk	Männlich	Weiblich	Insgesamt	Davon mit pädagogischer Eignung aufgrund			
				Ausbilder- eignungs- prüfung 1)	Meister- prüfung 2)	Befreiung von der Ausbilder- eignungs- prüfung durch die zuständige Stelle 3)	sonstiger Eignung
Industrie und Handel ⁴⁾							
Schleswig-Holstein	9 444	2 064	11 508	3 549	1 861	5 493	605
Flensburg	3 505	803	4 308	1 157	713	2 188	250
Kiel	1 798	354	2 152	800	392	867	93
Lübeck	4 141	907	5 048	1 592	756	2 438	262
Hamburg	7 057	1 433	8 490	2 373	940	4 999	178
Niedersachsen	21 592	4 752	26 344
Braunschweig	1 016	240	1 256	554	193	439	70
Emden	1 691	338	2 029	398	267	1 283	81
Hannover	7 239	1 438	8 677	3 109	1 541	4 024	3
Lüneburg	3 287	865	4 152	1 538	739	1 780	95
Oldenburg	3 274	693	3 967
Osnabrück	2 676	633	3 309	1 033	545	1 394	337
Stade	2 409	545	2 954	787	471	1 607	89
Bremen	2 880	542	3 422	1 327	513	1 551	31
Bremen	2 312	403	2 715	1 018	442	1 236	19
Bremerhaven	568	139	707	309	71	315	12
Nordrhein-Westfalen	59 572	12 760	72 332	19 462	10 974	40 075	1 821
Aachen	4 093	765	4 858	1 239	591	2 990	38
Arnsberg	1 594	337	1 931	700	339	817	75
Bielefeld	7 131	1 582	8 713	2 118	1 449	4 888	258
Bochum	2 676	768	3 444	678	429	2 200	137
Bonn	2 081	422	2 503	928	249	1 219	107
Detmold	2 191	343	2 534	919	727	728	160
Dortmund	2 814	668	3 482	888	468	2 101	25
Düsseldorf	2 741	618	3 359	1 160	454	1 649	96
Duisburg	2 532	510	3 042	1 271	418	1 154	199
Essen	3 587	897	4 484	1 088	645	2 707	44
Hagen	4 066	657	4 723	1 141	908	2 583	91
Köln	6 336	1 356	7 692	1 602	831	5 252	7
Krefeld	3 231	703	3 934	1 000	674	2 160	100
Münster	10 250	2 431	12 681	3 364	1 909	7 081	327
Siegen	2 201	347	2 548	791	464	1 219	74
Wuppertal	2 048	356	2 404	575	419	1 327	83
Hessen	19 358	4 495	23 853	9 595	3 559	9 034	1 665
Darmstadt	2 760	631	3 391	1 164	584	348	1 295
Dillenburg	742	85	827	313	173	323	18
Frankfurt	3 068	803	3 871	1 465	312	2 079	15
Friedberg	822	176	998	250	135	592	21
Fulda	767	421	1 188	641	182	337	28
Gießen	1 103	136	1 239	443	267	498	31
Hanau	1 743	241	1 984	899	323	762	-
Kassel	4 847	1 135	5 982	2 487	921	2 410	164
Limburg	427	78	505	201	115	155	34
Offenbach	1 751	378	2 129	659	351	1 095	24
Wetzlar	553	121	674	257	131	284	2
Wiesbaden	775	290	1 065	816	65	151	33
Rheinland-Pfalz	13 385	2 863	16 248	5 020	3 032	6 919	1 277
Koblenz	5 520	1 150	6 670	1 600	1 198	3 405	467
Ludwigshafen	3 780	807	4 587	1 507	916	1 615	549
Mainz	1 864	381	2 245	924	374	910	37
Trier	2 221	525	2 746	989	544	989	224
Baden-Württemberg	41 323	10 006	51 329	17 278	10 622	20 577	2 852
Freiburg	5 631	1 373	7 004	2 441	1 336	2 851	376
Heidenheim	1 768	390	2 158	562	478	955	163
Heilbronn	3 577	1 192	4 769	1 806	1 352	1 081	530
Karlsruhe	3 863	780	4 643	1 379	904	2 042	318
Konstanz	2 423	515	2 938	1 164	550	1 053	171
Mannheim	2 936	566	3 502	755	445	2 200	102
Pforzheim	2 278	586	2 864	872	992	980	20
Reutlingen	1 382	1 058	2 440	1 489	365	582	4
Stuttgart	10 760	1 976	12 736	3 903	2 426	5 752	655
Ulm	2 382	512	2 894	828	563	1 312	191
Villingen-Schwenningen	1 621	308	1 929	1 095	394	367	73
Weingarten	2 702	750	3 452	984	817	1 402	249
Bayern	51 793	11 720	63 513	21 723	10 826	28 022	2 942
Aschaffenburg	1 753	396	2 149	699	242	1 155	53
Augsburg	10 903	1 970	12 873	2 987	2 433	7 237	216
Bayreuth	3 850	741	4 591	1 519	850	2 058	164
Coburg	810	260	1 070	592	213	260	5
Lindau	295	66	361	131	95	125	10
München	12 525	3 250	15 775	7 517	2 440	5 362	456
Nürnberg	8 975	1 989	10 964	2 667	1 822	5 823	652
Passau	5 060	1 413	6 473	1 943	1 058	3 094	378
Regensburg	3 537	861	4 398	2 150	761	1 075	412
Würzburg	4 085	774	4 859	1 518	912	1 833	596
Saarland (Saarbrücken)	2 710	639	3 349	1 142	553	1 490	164
Berlin (West)	6 154	1 974	8 128	2 549	957	3 925	697
Bundesgebiet ...	235 268	53 248	288 516

*) Bei der Kammer/zuständigen Stelle registrierte Ausbilder.

1) Prüfungen zum Nachweis der berufs- und arbeitspädagogischen Kenntnisse gemäß § 3 Ausbilder-Eignungsverordnung gewerbliche Wirtschaft (AEVO-GW).

2) Nachweis gemäß § 6 Abs. 1 AEVO-GW.

3) Unbefristete Befreiung gemäß § 6 Abs. 3 und § 7 AEVO-GW und befristete Befreiung gemäß § 8 Abs. 2 AEVO-GW.

4) Einschl. Banken, Versicherungen, Gast- und Verkehrsgewerbe.

AUSBILDER 1990

4.2 Ausbilder nach pädagogischer Eignung und Ländern*)

Land	Männlich	Weiblich	Insgesamt	Davon mit pädagogischer Eignung aufgrund					
				Ausbilder- eignungs- prüfung 1)	Meister- prüfung 2)	Befreiung von der Eignungs- prüfung durch die zuständige Stelle 3)	Laufbahn- befähigung 4)	Fort- bildungs- prüfung für Bundes- beamte 5)	ohne Angabe
Öffentlicher Dienst									
Schleswig-Holstein ...	1 044	162	1 206	577	102	43	2	127	355
Hamburg	586	254	840	411	178	90	92	44	25
Niedersachsen	4 977	790	5 767	3 056	174	2 006	118	284	129
Bremen	150	15	165	19	35	28	-	61	22
Nordrhein-Westfalen ..	5 862	1 165	7 027	2 759	490	1 225	1 875	348	330
Hessen	3 887	675	4 562	1 108	87	133	2 774	415	45
Rheinland-Pfalz	2 548	145	2 693	348	233	306	1 649	138	19
Baden-Württemberg	2 736	250	2 986	612	76	583	12	370	1 333
Bayern	3 290	198	3 488	1 737	360	518	486	289	98
Saarland	158	3	161	49	33	21	18	31	9
Berlin (West)	1 275	354	1 629	800	151	493	89	70	26
Bundesgebiet ...	26 513	4 011	30 524	11 476	1 919	5 446	7 115	2 177	2 391
Freie Berufe									
Schleswig-Holstein ...	4 780	1 387	6 167
Hamburg	2 598	634	3 232
Niedersachsen	7 961	1 632	9 593
Bremen	644	100	744
Nordrhein-Westfalen ..	23 171	4 111	27 282
Hessen	2 679	629	3 308
Rheinland-Pfalz	4 714	894	5 608
Baden-Württemberg	9 379	1 479	12 054 ^{a)}
Bayern	13 246	2 313	15 559
Saarland	1 681	321	2 002
Berlin (West)	513	214	1 985 ^{b)}
Bundesgebiet ...	71 366	13 714	87 534 ^{c)}

*) Bei der Kammer/zuständigen Stelle registrierte Ausbilder.

1) Prüfungen zum Nachweis der berufs- und arbeitspädagogischen Kenntnisse gemäß § 3 der Verordnung über die berufs- und arbeitspädagogische Eignung für die Berufsausbildung durch Ausbilder in einem Arbeitsverhältnis im Öffentlichen Dienst (Ausbilder-Eignungsverordnung Öffentlicher Dienst (AEVO-ÖD)).

2) § 6 Abs. 1 Nr. 1 und 2 AEVO-ÖD.

3) Befreiung von der Ausbilderprüfung bzw. Nachweis gemäß § 6 Abs. 3 und § 7 AEVO-ÖD oder § 6 Abs. 1 BBAEV.

4) Nachweis gemäß § 6 Abs. 2 AEVO-ÖD.

5) Nachweis gemäß § 3 der Verordnung über die berufs- und arbeitspädagogische Eignung für die Berufsausbildung durch Ausbilder in einem Beamtenverhältnis zum Bund (Ausbilder-Eignungsverordnung für Bundesbeamte (BBAEV)) bzw. Nachweis gemäß § 5 BBAEV.

a) Einschl. 1 196 Ausbilder ohne Angabe des Geschlechts.

b) Einschl. 1 258 Ausbilder ohne Angabe des Geschlechts.

c) Einschl. 2 454 Ausbilder ohne Angabe des Geschlechts.

AUSBILDUNGSBERATER 1990

5.1 Ausbildungsberater und durchgeführte Besuche von Ausbildungsstätten nach Art der Tätigkeit sowie fachlicher Zuständigkeit des Ausbildungsberaters und Ländern

Land Kammerbezirk Fachliche Zuständigkeit	Ausbildungsberater			Besuche der Ausbildungsberater bei Ausbildungsstätten	
	insgesamt	davon			
		hauptberuflich	nebenberuflich tätige Personen		ehrenamtlich
Industrie und Handel ¹⁾					
Schleswig-Holstein	27	16	7	4	1 100
Flensburg	6	2	4	-	220
Kiel	17	12	1	4	553
Lübeck	4	2	2	-	327
Hamburg	12	12	-	-	2 253
Niedersachsen	41	35	6	-	7 472
Braunschweig	6	6	-	-	517
Emden	3	3	-	-	1 061
Hannover	14	8	6	-	1 896
Lüneburg	6	6	-	-	940
Oldenburg	4	4	-	-	1 534
Osnabrück	3	3	-	-	648
Stade	5	5	-	-	876
Bremen	8	5	3	-	1 108
Bremen	5	5	-	-	1 034
Bremerhaven	3	-	3	-	74
Nordrhein-Westfalen	109	88	11	10	32 650
Aachen	6	6	-	-	1 238
Arnsberg	10	6	4	-	993
Bielefeld	8	8	-	-	1 470
Bochum	3	3	-	-	1 467
Bonn	4	4	-	-	1 398
Detmold	3	1	2	-	512
Dortmund	4	4	-	-	1 604
Düsseldorf	4	6	-	-	2 296
Duisburg	6	6	-	-	841
Essen	9	4	5	-	3 200
Hagen	7	7	-	-	2 590
Köln	13	3	-	10	1 809
Krefeld	5	5	-	-	3 201
Münster	12	12	-	-	7 778
Siegen	4	4	-	-	830
Wuppertal	9	9	-	-	1 423
Hessen	43	36	4	3	7 153
Darmstadt	4	4	-	-	768
Dillenburg	2	2	-	-	222
Frankfurt	6	6	-	-	1 050
Friedberg	3	1	2	-	500
Fulda	5	2	-	3	203
Gießen	3	3	-	-	246
Hanau	2	1	1	-	715
Kassel	8	8	-	-	1 229
Limburg	2	1	1	-	177
Offenbach	4	4	-	-	912
Wetzlar	1	1	-	-	186
Wiesbaden	3	3	-	-	945
Rheinland-Pfalz	26	17	9	-	8 313
Koblenz	5	5	-	-	3 926
Ludwigshafen	9	5	4	-	3 295
Mainz	8	6	2	-	492
Trier	4	1	3	-	600
Baden-Württemberg	64	57	7	-	12 581
Freiburg	5	5	-	-	660
Heidenheim	3	3	-	-	45
Heilbronn	6	6	-	-	1 261
Karlsruhe	5	5	-	-	1 924
Konstanz	5	5	-	-	773
Mannheim	7	7	-	-	1 940
Pforzheim	5	3	2	-	685
Reutlingen	5	-	5	-	1 108
Stuttgart	13	13	-	-	2 433
Ulm	3	3	-	-	487
Villingen-Schwenningen	4	4	-	-	895
Weingarten	3	3	-	-	370
Bayern	55	41	9	5	8 437
Aschaffenburg	2	2	-	-	613
Augsburg	5	5	-	-	1 821
Bayreuth	7	2	5	-	853
Coburg	2	-	2	-	14
Lindau	5	-	-	5	16
München	8	8	-	-	2 515
Nürnberg	7	7	-	-	1 633
Passau	10	10	-	-	526
Regensburg	6	4	2	-	156
Würzburg	3	3	-	-	290
Saarland (Saarbrücken)	8	5	3	-	5 042
Berlin (West)	8	8	-	-	4 550
Bundesgebiet ...	401	320	59	22	90 659
davon fachlich zu-					
ständig für:					
kaufmännische Berufe	200	175	19	6	50 416
gewerbliche Berufe	136	114	11	11	28 689
kaufmännische und gewerb-					
liche Berufe	65	31	29	5	11 554

Fußnoten siehe S. 141.

AUSBILDUNGSBERATER 1990

5.1 Ausbildungsberater und durchgeführte Besuche von Ausbildungsstätten nach Art der Tätigkeit sowie fachlicher Zuständigkeit des Ausbildungsberaters und Ländern

Land Kammerbezirk Fachliche Zuständigkeit	Ausbildungsberater				Besuche der hauptberuflich tätigen Ausbil- dungsberater bei Ausbildungsstätten
	insgesamt	davon			
		hauptberuflich	nebenberuflich tätige Personen	ehrenamtlich	
Handwerk					
Schleswig-Holstein	290	6	1	283	1 269
Flensburg	121	2	1	118	449
Lübeck	169	4	-	165	820
Hamburg	55	4	-	51	439
Niedersachsen	1 028	17	-	1 011	7 186
Aurich	83	1	-	82	156
Braunschweig	114	3	-	111	861
Hannover	153	2	-	151	2 679
Hildesheim	155	3	-	152	1 570
Lüneburg-Stade	279	3	-	276	968
Oldenburg	127	3	-	124	487
Osnabrück	117	2	-	115	465
Bremen	39	2	-	37	752
Nordrhein-Westfalen	1 447	34	-	1 413	7 354
Aachen	119	4	-	115	1 089
Arnsberg	152	3	-	149	1 184
Bielefeld	207	5	-	202	1 207
Dortmund	139	5	-	134	745
Düsseldorf	427	8	-	419	1 040
Köln	155	4	-	151	521
Münster	248	5	-	243	1 568
Hessen	632	13	2	617	3 160
Darmstadt/Frankfurt	178	5	-	173	1 236
Kassel	235	5	2	228	780
Wiesbaden	219	3	-	216	1 144
Rheinland-Pfalz	540	15	6	519	4 531
Kaiserslautern	189	3	6	180	1 317
Koblenz	193	8	-	185	1 649
Mainz	75	2	-	73	730
Trier	83	2	-	81	835
Baden-Württemberg	835	19	2	814	3 332
Freiburg	123	2	-	121	280
Heilbronn	72	2	1	69	214
Karlsruhe	102	4	-	98	284
Konstanz	81	2	-	79	455
Mannheim	56	3	-	53	547
Reutlingen	96	1	1	94	357
Stuttgart	148	3	-	145	788
Ulm	157	2	-	155	407
Bayern	968	21	-	947	4 178
Augsburg	167	3	-	164	756
Bayreuth	134	3	-	131	159
Coburg	-	-	-	-	-
München	225	4	-	221	1 384
Nürnberg	148	3	-	145	437
Passau/Regensburg	170	5	-	165	1 072
Würzburg	124	3	-	121	370
Saarland (Saarbrücken)	46	1	1	44	397
Berlin (West)	49	4	-	45	1 385
Bundesgebiet	5 929	136	12	5 781	33 983
davon fachlich zu- ständig für:					
kaufmännische Berufe	-	-	-	-	-
gewerbliche Berufe	1 277	12	-	1 265	3 144
kaufmännische und gewerbliche Berufe	4 652	124	12	4 516	30 839

Fußnoten siehe S. 141.

AUSBILDUNGSBERATER 1990

5.1 Ausbildungsberater und durchgeführte Besuche von Ausbildungsstätten nach Art der Tätigkeit sowie fachlicher Zuständigkeit des Ausbildungsberaters und Ländern

Land	Ausbildungsberater				Besuche der Ausbildungsberater bei Ausbildungsstätten
	insgesamt	davon			
		hauptberuflich	nebenberuflich	ehrenamtlich	
tätige Personen					
Landwirtschaft					
Schleswig-Holstein	39	39	-	-	789
Hamburg	1	1	-	-	117
Niedersachsen	59 ^{a)}	59	-	-	-
Bremen	2	1	-	1	15
Nordrhein-Westfalen	73 ^{b)}	73	-	-	73
Hessen	58	57	-	1	554
Rheinland-Pfalz	38	38	-	-	2 119
Baden-Württemberg	77	77	-	-	1 266
Bayern	155	154	-	1	5 892
Saarland	2	2	-	-	225
Berlin (West)	1	1	-	-	120
Bundesgebiet ...	505	502	-	3	11 170
Öffentlicher Dienst					
Schleswig-Holstein	21	5	6	10	522
Hamburg	3	2	-	1	217
Niedersachsen	54	13	38	3	888
Bremen	5	2	3	-	115
Nordrhein-Westfalen	147	81	58	8	1 710
Hessen	36	8	18	10	915
Rheinland-Pfalz	11	3	7	1	204
Baden-Württemberg	32	13	18	1	735
Bayern	173	52	12	109	799
Saarland	11	5	1	5	40
Berlin (West)	18	2	4	12	666
Bundesgebiet ...	515 ^{c)}	186	165	160	6 811
Freie Berufe					
Schleswig-Holstein	37	-	-	37	-
Hamburg	25	-	3	22	-
Niedersachsen	191	-	132	59	-
Bremen	15	-	1	14	-
Nordrhein-Westfalen	210	1	13	196	-
Hessen	81	-	1	80	-
Rheinland-Pfalz	113	-	36	77	-
Baden-Württemberg	82	-	7	75	-
Bayern	105	-	11	94	-
Saarland	18	-	-	18	-
Berlin (West)	56	1	2	53	-
Bundesgebiet ...	933	2	206	725	-
Hauswirtschaft²⁾					
Schleswig-Holstein	23	-	-	23	60
Hamburg	3	-	-	3	18
Niedersachsen	3	-	-	3	2
Bremen	3	-	-	3	-
Nordrhein-Westfalen	30	30	-	-	1 357
Hessen	17	17	-	-	135
Rheinland-Pfalz	2	2	-	-	-
Baden-Württemberg	33	33	-	-	-
Bayern	69	69	-	-	476
Saarland	2	2	-	-	60
Berlin (West)	1	-	-	1	13
Bundesgebiet
Seeschifffahrt					
Schleswig-Holstein
Hamburg
Niedersachsen
Bremen
Nordrhein-Westfalen
Hessen
Rheinland-Pfalz
Baden-Württemberg
Bayern
Saarland
Berlin (West)
Bundesgebiet ...	4	4	-	-	166

1) Einschl. Banken, Versicherungen, Gast- und Verkehrsgewerbe.
 2) Hauswirtschaft im städtischen Bereich.
 a) Die Ausbildungsberater sind zugleich für die Hauswirtschaft tätig.

b) Die Ausbildungsberater sind zugleich zuständig für die Hauswirtschaftler/-innen, Schwerpunkt ländlicher Bereich.
 c) Einschl. 4 hauptberuflicher Ausbildungsberater, die für das gesamte Bundesgebiet zuständig sind.

AUSBILDUNGSBERATER 1990

5.2 Ausbildungsberater nach beruflicher Vorbildung und Altersgruppen

Berufliche Vorbildung	Geschlecht	Ausbildungs- berater	Davon im Alter von ... bis unter ... Jahren					
			unter 25	25 - 30	30 - 40	40 - 50	50 - 60	60 und mehr
Industrie und Handel ¹⁾²⁾								
Abgeschlossene Berufs- ausbildung	männlich	90	1	2	13	24	40	10
	weiblich	11	-	2	2	3	4	-
	zusammen	101	1	4	15	27	44	10
Meister	männlich	63	-	-	5	19	37	2
	weiblich	-	-	-	-	-	-	-
	zusammen	63	-	-	5	19	37	2
Techniker	männlich	33	-	2	5	12	14	-
	weiblich	1	-	-	-	1	-	-
	zusammen	34	-	2	5	13	14	-
Sonstiger Abschluß an einer Fachschule	männlich	24	-	-	6	9	9	-
	weiblich	5	-	-	-	2	3	-
	zusammen	29	-	-	6	11	12	-
Fachhochschulabschluß	männlich	56	-	-	17	19	15	5
	weiblich	3	-	1	2	-	-	-
	zusammen	59	-	1	19	19	15	5
Hochschulabschluß	männlich	15	-	-	8	5	1	1
	weiblich	1	-	-	-	1	-	-
	zusammen	16	-	-	8	6	1	1
Sonstige berufliche Vorbildung	männlich	10	-	1	1	3	5	-
	weiblich	7	1	1	2	3	-	-
	zusammen	17	1	2	3	6	5	-
Insgesamt ...	männlich	292 ^{a)}	1	5	55	91	122	18
	weiblich	28	1	4	6	10	7	-
	insgesamt	320	2	9	61	101	129	18
Handwerk ²⁾								
Abgeschlossene Berufs- ausbildung	männlich	10	-	-	2	4	2	2
	weiblich	-	-	-	-	-	-	-
	zusammen	10	-	-	2	4	2	2
Meister	männlich	86	-	-	9	37	33	7
	weiblich	4	-	-	1	1	2	-
	zusammen	90	-	-	10	38	35	7
Techniker	männlich	4	-	-	1	2	1	-
	weiblich	-	-	-	-	-	-	-
	zusammen	4	-	-	1	2	1	-
Sonstiger Abschluß an einer Fachschule	männlich	5	-	-	2	-	3	-
	weiblich	-	-	-	-	-	-	-
	zusammen	5	-	-	2	-	3	-
Fachhochschulabschluß	männlich	9	-	-	3	3	1	2
	weiblich	3	1	-	1	1	-	-
	zusammen	12	1	-	4	4	1	2
Hochschulabschluß	männlich	8	-	-	6	1	1	-
	weiblich	3	-	-	3	-	-	-
	zusammen	11	-	-	9	1	1	-
Sonstige berufliche Vorbildung	männlich	4	-	1	-	2	-	1
	weiblich	-	-	-	-	-	-	-
	zusammen	4	-	1	-	2	-	1
Insgesamt ...	männlich	126	-	1	23	49	41	12
	weiblich	10	1	-	5	2	2	-
	insgesamt	136	1	1	28	51	43	12

Fußnoten siehe S.144.

AUSBILDUNGSBERATER 1990

5.2 Ausbildungsberater nach beruflicher Vorbildung und Altersgruppen

Berufliche Vorbildung	Geschlecht	Ausbildungs- berater	Davon im Alter von ... bis unter ... Jahren					
			unter 25	25 - 30	30 - 40	40 - 50	50 - 60	60 und mehr
Landwirtschaft								
Abgeschlossene Berufsaus- bildung	männlich	-	-	-	-	-	-	-
	weiblich	-	-	-	-	-	-	-
	zusammen	-	-	-	-	-	-	-
Meister	männlich	8	-	-	-	3	1	1
	weiblich	-	-	-	-	-	-	-
	zusammen	8	-	-	-	3	1	1
Sonstiger Abschluß an einer Fachschule	männlich	2	-	-	1	-	1	-
	weiblich	5	-	-	5	-	-	-
	zusammen	7	-	-	6	-	1	-
Fachhochschulabschluß	männlich	160	-	7	44	48	33	9
	weiblich	34	-	4	9	8	6	2
	zusammen	194	-	11	53	56	39	11
Hochschulabschluß	männlich	127	-	1	47	39	34	4
	weiblich	99	-	8	56	16	5	4
	zusammen	226	-	9	103	55	39	8
Sonstige berufliche Vorbildung	männlich	-	-	-	-	-	-	-
	weiblich	70	2	17	29	12	7	3
	zusammen	70	2	17	29	12	7	3
Insgesamt	männlich	297	-	8	92	90	69	14
	weiblich	208 ^{b)}	2	29	99	36	18	9
	insgesamt	505 ^{b)}	2	37	191	126	87	23

Öffentlicher Dienst

Abgeschlossene Berufsaus- bildung	männlich	49	-	1	5	22	14	6
	weiblich	8	-	1	4	3	-	-
	zusammen	57	-	2	9	25	14	6
Meister	männlich	28	-	-	8	14	6	-
	weiblich	-	-	-	-	-	-	-
	zusammen	28	-	-	8	14	6	-
Techniker	männlich	7	-	-	3	3	1	-
	weiblich	-	-	-	-	-	-	-
	zusammen	7	-	-	3	3	1	-
Sonstiger Abschluß an einer Fachschule	männlich	11	-	-	2	8	1	-
	weiblich	1	-	-	1	-	-	-
	zusammen	12	-	-	3	8	1	-
Fachhochschulabschluß	männlich	191	-	2	56	67	57	8
	weiblich	15	1	4	5	1	4	-
	zusammen	206	1	6	61	68	61	8
Hochschulabschluß	männlich	69	-	2	19	22	19	6
	weiblich	6	-	2	3	1	-	-
	zusammen	75	-	4	22	23	19	6
Sonstige berufliche Vorbildung	männlich	9	-	-	1	2	5	1
	weiblich	2	-	-	1	1	-	-
	zusammen	11	-	-	2	3	5	1
Insgesamt	männlich	374	-	22	97	132	91	23
	weiblich	33	1	7	16	5	4	-
	insgesamt	515 ^{c)}	1	29	113	137	95	23

Fußnote siehe S. 144.

AUSBILDUNGSBERATER 1990

5.2 Ausbildungsberater nach beruflicher Vorbildung und Altersgruppen

Berufliche Vorbildung	Geschlecht	Ausbildungs- berater	Davon im Alter von ... bis unter ... Jahren					
			unter 25	25 - 30	30 - 40	40 - 50	50 - 60	60 und mehr
Freie Berufe								
Abgeschlossene Berufsaus- bildung	männlich	63	-	2	15	23	9	8
	weiblich	22	-	1	11	4	5	-
	zusammen	85	-	3	26	27	14	8
Sonstiger Abschluß an einer Fachschule	männlich	-	-	-	-	-	-	-
	weiblich	1	-	-	-	1	-	-
	zusammen	1	-	-	-	1	-	-
Fachhochschulabschluß	männlich	17	-	-	2	5	5	5
	weiblich	28	-	-	11	13	2	2
	zusammen	45	-	-	13	18	7	7
Hochschulabschluß	männlich	603	-	-	46	216	199	102
	weiblich	134	-	1	22	37	51	14
	zusammen	737	-	1	68	253	250	116
Sonstige berufliche Vorbildung	männlich	47	-	-	2	17	22	6
	weiblich	6	-	-	1	2	3	-
	zusammen	53	-	-	3	19	25	6
Insgesamt ...	männlich	738	-	2	65	263	238	124
	weiblich	195 ^{d)}	-	2	46	60	61	16
	insgesamt	933 ^{d)}	-	4	111	323	299	140
Hauswirtschaft³⁾								
Meister	männlich	-	-	-	-	-	-	-
	weiblich	24	-	1	1	8	10	4
	zusammen	24	-	1	1	8	10	4
Sonstiger Abschluß an einer Fachschule	männlich	-	-	-	-	-	-	-
	weiblich	5	-	1	-	2	1	1
	zusammen	5	-	1	-	2	1	1
Fachhochschulabschluß	männlich	-	-	-	-	-	-	-
	weiblich	1	-	-	1	-	-	-
	zusammen	1	-	-	1	-	-	-
Hochschulabschluß	männlich	-	-	-	-	-	-	-
	weiblich	79	-	5	39	19	12	4
	zusammen	79	-	5	39	19	12	4
Sonstige berufliche Vorbildung	männlich	-	-	-	-	-	-	-
	weiblich	71	2	18	32	11	3	5
	zusammen	71	2	18	32	11	3	5
Insgesamt ...	männlich	-	-	-	-	-	-	-
	weiblich	183	2	25	73	40	26	14
	insgesamt	183 ^{e)}	2	25	73	40	26	14
Seeschifffahrt								
Meister	männlich	1	-	-	-	1	-	-
	weiblich	-	-	-	-	-	-	-
	zusammen	1	-	-	-	1	-	-
Sonstiger Abschluß an einer Fachschule	männlich	3	-	-	-	2	1	-
	weiblich	-	-	-	-	-	-	-
	zusammen	3	-	-	-	2	1	-
Insgesamt ...	männlich	4	-	-	-	3	1	-
	weiblich	-	-	-	-	-	-	-
	insgesamt	4	-	-	-	3	1	-

- 1) Einschl. Banken, Versicherungen, Gast- und Verkehrsgewerbe.
 2) Die Angaben beziehen sich ausschließlich auf hauptberufliche Ausbildungsberater.
 3) Hauswirtschaft im städtischen Bereich.
 a) Einschl. 1 Ausbildungsberater ohne Angabe der beruflichen Vorbildung.
 b) Einschl. 39 Ausbildungsberater ohne Angabe des Alters.

- c) Einschl. 119 Ausbildungsberater ohne Angabe der beruflichen Vorbildung, darunter 117 ohne Angabe des Alters und 108 ohne Angabe des Geschlechts.
 d) Einschl. 56 Ausbildungsberater ohne Angabe des Alters und 12 ohne Angabe der schulischen Vorbildung.
 e) Einschl. 3 Ausbildungsberater ohne Angabe des Alters und der beruflichen Vorbildung.

A n h a n g

Anhang
 Alphabetisches Verzeichnis der anerkannten Ausbildungsberufe
 (Stand: 1990)

Ausbildungsberuf/Berufsbezeichnung	Kenn- ziffer	Ausbildungs- bereich
Achatschleifer(in)	1022	IH
Anlagenmechaniker(in) - Apparatetechnik	2520	IH
Anlagenmechaniker(in) - Versorgungstechnik	2630	IH
Apothekenhelfer(in)	6851	FB
Arzthelfer(in)	8561	FB
Asphaltbauer	4821	IH
Assistent(in) an Bibliotheken	8232	ÖD
Aufbereiter im Bergbau	0910	IH
Augenoptiker(in)	3041	Hw
Ausbaufacharbeiter(in)	4511	IH
Automobilmechaniker(in)	2811	IH
Backofenbauer(in)	4413	Hw
Bäcker(in)	3911	Hw
Bäcker(in)	3911	IH
Bandagist(in)	3744	Hw
Bankkaufmann(-kauffrau)	6910	IH
Baustoffprüfer(in)	6331	IH
Bautechniker(in) in der Wasserwirtschaftsverwaltung	6236	ÖD
Bauzeichner(in)	6352	IH
Bekleidungsfertiger(in)	3520	IH
Bekleidungsnäher(in)	3520	IH
Bekleidungsschneider(in)	3510	IH
Berg- und Maschinenmann	0710	IH
Bergmechaniker	0710	IH
Bergvermessungstechniker(in)	6241	IH
Berufskraftfahrer(in)	7140	IH
Beton- und Stahlbetonbauer	4420	Hw
Beton- und Stahlbetonbauer	4420	IH
Betonfertigteilbauer(in)	1120	IH
Betonstein- und Terrazzohersteller(in)	1120	Hw
Binnenschiffer(in)	7240	IH
Biologielaborant(in)	6311	IH
Biologiemodellmacher(in)	3064	IH
Böttcher(in)	5033	Hw
Bohrer(in)	2240	IH
Bohrwerkdreher(in)	2241	IH
Bootsbauer(in)	5041	Hw
Bootsbauer(in)	5041	IH
Brauer(in) und Mälzer(in)	4220	Hw
Brauer(in) und Mälzer(in)	4220	IH
Brenner(in)	4231	IH/Lw
Brillenoptikschleifer(in)	1354	IH

Anhang

Ausbildungsberuf/Berufsbezeichnung	Kenn- ziffer	Ausbildungs- bereich
Brunnenbauer	4662	Hw
Brunnenbauer	4662	IH
Buchbinder(in)	1631	Hw
Buchbinder(in)	1631	IH
Buchhändler(in)	6832	IH
Büchsenmacher(in)	2845	Hw
Bürogehilfe (-gehilfin)	7810	IH
Büroinformationselektroniker(in)	3142	Hw
Bürokaufmann(-kauffrau)	7810	Hw
Bürokaufmann(-kauffrau)	7810	IH
Bürsten- und Pinselmacher(in)	1831	Hw
Bürsten- und Pinselmacher(in)	1831	IH
Chemiebetriebsjungwerker(in)	1410	IH
Chemielaborant(in)	6330	IH
Chemielaborjungwerker(in)	1421	IH
Chemigraf(in)	1723	Hw
Chemikant(in)	1410	IH
Chirurgiemechaniker(in)	2843	Hw
Dachdecker	4520	Hw
Damenschneider(in)	3512	Hw
Datenverarbeitungskaufmann(-kauffrau)	7743	IH
Destillateur(in)	4231	IH
Diamantschleifer(in)	1022	IH
Diamantziehsteinmacher(in)	1023	IH
Dienstleistungsfachkraft im Postbetrieb	7322	ÖD
Drahtwarenmacher(in)	2123	IH
Drahtzieher(in)	1931	IH
Drechsler(in)/Elfenbeinschnitzer(in)	1821	Hw
Dreher(in)	2210	Hw
Drogist(in)	6841	IH
Drucker(in)	1730	Hw
Drucker(in)	1730	IH
Druckformhersteller(in)	1723	IH
Druckvorlagenhersteller(in)	1721	IH
Edelmetallprüfer(in)	6331	IH
Edelsteingraveur(in)	1024	IH
Edelsteinschleifer(in)	1022	IH
Elektroinstallateur(in)	3110	Hw
Elektromaschinenbauer(in)	3130	Hw
Elektromaschinenmonteur(in)	3130	IH
Elektromechaniker(in)	3141	Hw
Emailschriftenmaler(in)	2359	IH

Anhang

Ausbildungsberuf/Berufsbezeichnung	Kenn- ziffer	Ausbildungs- bereich
Energieelektroniker(in) - Anlagentechnik	3110	IH
Energieelektroniker(in) - Betriebstechnik	3115	IH
Estrichleger(in)	4861	Hw
Estrichleger(in)	4861	IH
Ewerführer(in)	7242	IH
Fachangestellte(r) für Arbeitsförderung	7811	ÖD
Fachgehilfe(-gehilfin) im Gastgewerbe	9133	IH
Fachgehilfe(-gehilfin) in steuer- und wirtschaftsberatenden Berufen	7535	FB
Fachkraft für Fruchtsafttechnik	4239	IH
Fachkraft für Lebensmitteltechnik	4329	IH
Fachkraft für Süßwarentechnik	4334	IH
Fachverkäufer(in) im Nahrungsmittelhandwerk	6821	Hw
Fahrzeugpolsterer(-polsterin)	4922	IH
Fahrzeugstellmacher(in)	5031	IH
Farbsteinschleifer(in), Achatschleifer(in) und Schmucksteingraveur(in) ..	1020	Hw
Federmacher(in)	2515	IH
Feinmechaniker(in)	2840	Hw
Feinoptiker(in)	1354	Hw
Feinoptiker(in)	1354	IH
Feinpolierer(in)	2312	IH
Feinsattler(in)	3742	IH
Feintäschner(in)	3751	Hw
Fernmeldeanlagenelektroniker(in)	3120	Hw
Feuerungs- und Schornsteinbauer	4413	Hw
Feuerungs- und Schornsteinbauer	4413	IH
Figurenkeramformer(in)	1210	IH
Film- und Videolaborant(in)	6343	IH
Fischwirt(in)	0215	Lw
Flachglasveredler(in)	1350	IH
Flachgraveur(in)	2321	IH
Fleischer(in)	4010	Hw
Fleischer(in)	4010	IH
Flexograf(in)	1729	Hw
Fliesen-, Platten- und Mosaikleger(in)	4830	Hw
Fliesen-, Platten- und Mosaikleger(in)	4830	IH
Florist(in)	0531	IH
Fluggerätbauer(in)	2614	IH
Fluggerätmechaniker(in)	2831	IH
Flugtriebwerkmechaniker(in)	2833	IH
Formstecher(in)	1729	IH
Forstwirt(in)	0621	Lw
Fotograf(in)	8370	Hw
Fotogravurzeichner(in)	8339	IH
Fotolaborant(in)	6340	IH
Fräser(in)	2221	IH
Friseur(in)	9011	Hw

Anhang

Ausbildungsberuf/Berufsbezeichnung	Kenn- ziffer	Ausbildungs- bereich
Gärtner(in)	0510	Lw
Galvaniseur(in)	2342	IH
Galvaniseur(in) und Metallschleifer(in)	2341	Hw
Galvanoplastiker(in)	1722	Hw
Gas- und Wasserinstallateur(in)	2621	Hw
Gebäudereiniger(in)	9342	Hw
Geigenbauer(in)	3054	Hw
Gerätezusammensetzer(in)	2859	IH
Gerber(in)	3711	Hw
Gerber(in)	3711	IH
Gießereimechaniker	2020	IH
Glas- und Kerammaler(in)	5140	IH
Glas- und Porzellanmaler(in)	5140	Hw
Glasapparatebauer(in)	1341	Hw
Glasapparatebauer(in)	1341	IH
Glaser(in)	4850	Hw
Glasmacher(in)	1321	IH
Glasschleifer(in) und Glasätzer(in)	1353	Hw
Glasveredler(in)	1353	IH
Gleisbauer	4630	IH
Glockengießer(in)	2020	Hw
Gold-, Silber- und Aluminiumschläger(in)	3023	Hw
Goldschmied(in)	3021	Hw
Goldschmied(in)	3021	IH
Graveur(in)	2321	Hw
Gürtler(in)	3011	IH
Gürtler(in) und Metalldrücker(in)	3011	Hw
Gummi- und Kunststoffauskleider(in)	1514	IH
Gummistrumpfstriker(in)	3442	IH
Hafenschiffer(in)	7242	IH
Handelsfachpacker(in)	5223	IH
Handschuhmacher(in)	3770	Hw
Handschuhmacher(in)	3770	IH
Handzuginstrumentenmacher(in)	3059	Hw
Hauswirtschaftler(in) im ländlichen Bereich	9211	Lw
Hauswirtschaftler(in) im städtischen Bereich	9211	Hausw.
Herrenschneider(in)	3511	Hw
Hobler(in)	2231	IH
Hochbaufacharbeiter	4410	IH
Hörgeräteakustiker(in)	3159	Hw
Holzbearbeitungsmechaniker(in)	1811	IH
Holzbildhauer(in)	1822	Hw
Holzbildhauer(in)	1822	IH
Holzblasinstrumentenmacher(in)	3055	Hw
Holzblasinstrumentenmacher(in)	3055	IH
Holzmechaniker(in)	5010	IH
Hotelfachmann(-fachfrau)	9113	IH

Anhang

Ausbildungsberuf/Berufsbezeichnung	Kenn- ziffer	Ausbildungs- bereich
Hut- und Mützenmacher(in)	3552	Hw
Industrieelektroniker(in) - Gerätetechnik	3142	IH
Industrieelektroniker(in) - Produktionstechnik	3116	IH
Industrieglasfertiger(in)	1320	IH
Industriekaufmann(-kauffrau)	7812	IH
Industriekeramiker(in)	1210	IH
Industriemechaniker(in) - Betriebstechnik	2740	IH
Industriemechaniker(in) - Geräte- und Feinwerktechnik	2840	IH
Industriemechaniker(in) - Maschinen- und Systemtechnik	2730	IH
Industriemechaniker(in) - Produktionstechnik	2850	IH
Isolierer(in)	4820	IH
Isoliermonteur	4820	IH
Justizangestellte(r)	7811	ÖD
Juwelengoldschmied(in)	3021	IH
Kabeljungwerker(in)	2125	IH
Kachelofen- und Luftheizungsbauer(in)	4840	Hw
Kälteanlagenbauer(in)	2850	Hw
Kanalbauer	4663	IH
Karosseriebauer(in)	2613	Hw
Kartograph(in)	6354	IH/ÖD
Kaufmann(Kauffrau) im Eisenbahn- und Straßenverkehr	7123	IH
Kaufmann(Kauffrau) im Groß- und Außenhandel	6811	IH
Kaufmann(Kauffrau) in der Grundstücks- und Wohnungswirtschaft	7814	IH
Kaufmann(Kauffrau) im Einzelhandel	6812	IH
Kaufmannsgehilfe(-gehilfin) im Hotel- und Gaststättengewerbe	9113	IH
Keramiker(in)	1211	Hw
Kerammodelleinrichter(in)	1211	IH
Kerammodelleur(in)	1211	IH
Klavier- und Cembalobauer(in)	3051	Hw
Klavier- und Cembalobauer(in)	3051	IH
Klebeabdichter(in)	4820	IH
Klempner(in)	2610	Hw
Koch (Köchin)	4110	IH
Kommunikationselektroniker(in) - Funktechnik	3153	IH/ÖD
Kommunikationselektroniker(in) - Informationstechnik	3143	IH/ÖD
Kommunikationselektroniker(in) - Telekommunikationstechnik	3120	IH/ÖD
Konditor(in)	3920	Hw
Konstruktionsmechaniker(in) - Ausrüstungstechnik	2710	IH
Konstruktionsmechaniker(in) - Feinblechbautechnik	2610	IH
Konstruktionsmechaniker(in) - Metall- und Schiffbautechnik	2750	IH
Korbmacher(in)	1841	Hw
Korbmacher(in)	1841	IH
Kraftfahrzeugelektriker(in)	3114	Hw
Kraftfahrzeugmechaniker(in)	2811	Hw
Krawattennäher(in)	3561	IH
Kürschner(in)	3782	Hw
Kürschner(in)	3782	IH

Anhang

Ausbildungsberuf/Berufsbezeichnung	Kenn- ziffer	Ausbildungs- bereich
Kulturbau techniker(in)	6230	ÖD
Kunststoff- und Schwergewebekonfektionär(in)	3563	IH
Kunststoff-Formgeber(in)	1510	IH
Kunststoffschlosser(in)	2723	IH
Kupferschmied(in)	2522	Hw
Lackierer(in) (Holz und Metall)	5121	IH
Lacklaborant(in)	6333	IH
Landmaschinenmechaniker(in)	2821	Hw
Landwirt(in)	0110	Lw
Landwirtschaftl.-techn. Laborant; Landwirtschaftl. Laborant(in)	6319	Lw
Leichtflugzeugbauer(in)	5044	IH
Leuchtröhrenglasbläser(in)	1343	IH
Lichtdruckretuscheur(in)	8375	IH
Luftverkehrskaufmann(-kauffrau)	7014	IH
Maler(in) und Lackierer(in)	5110	Hw
Maschinenbaumechaniker(in)	2739	Hw
Maschinenzusammensetzer(in)	2859	IH
Mathematisch-technische(r) Assistent(in)	6329	IH
Maurer	4410	Hw
Maurer	4410	IH
Mess- und Regelmechaniker(in)	6324	IH
Metallbauer(in)	2700	Hw
Metallblasinstrumenten- und Schlagzeugmacher(in)	3053	Hw
Metallblasinstrumentenmacher(in)	3053	IH
Metallformer und Metallgießer(in)	2020	Hw
Metallschleifer(in)	2250	IH
Milchwirtschaftliche(r) Laborant(in)	6314	Lw
Modellbauer(in)	5021	Hw
Modellschlosser(in)	2714	IH
Modelltischler(in)	5021	IH
Modist(in)	3551	Hw
Modist(in)	3551	IH
Molkereifachmann(-fachfrau)	4311	Lw
Müller(in)	4321	Hw
Müller(in)	4321	IH
Mützenmacher(in)	3553	IH
Mützensnäher(in)	3553	IH
Mützensnäher(in)	3553	Hw
Musikalienhändler(in)	6833	IH
Musterprogrammierer(in)-Weberei	3414	IH
Nachrichtengerätetechnik(in)	3143	IH
Natursteinschleifer(in)	1015	IH
Notargehilfe(-gehilfin)	7813	FB
Notenstecher(in)	1729	IH

Anhang

Ausbildungsberuf/Berufsbezeichnung	Kenn- ziffer	Ausbildungs- bereich
Orgel- und Harmoniumbauer(in)	3052	IH
Orgel- und Harmoniumbauer(in)	3052	Hw
Orthopädiemechaniker(in)	2849	Hw
Orthopädieschuhmacher(in)	3722	Hw
Papiermacher(in)	1612	IH
Parkettleger(in)	4913	Hw
Patentanwaltsgelhilfe(-gehilfin)	7813	FB
Pelzveredler(in)	3781	IH
Pelzwerker(in)	3782	IH
Pferdewirt(in)	8382	Lw
Pflanzenschutzlaborant(in)	6311	ÖD
Pharmakant(in)	1419	IH
Physiklaborant(in)	6321	IH
Planungstechniker(in)	6355	ÖD
Plisseebrenner(in)	3624	Hw
Polster- und Dekorationsnäher(in)	4924	Hw
Polsterer (Polsterin)	4920	IH
Prägewalzengraveur(in)	2915	IH
Radio- und Fernsehtechniker(in)	3151	Hw
Raumausstatter(in)	4910	Hw
Rechtsanwalts- und Notargehilfe(-gehilfin)	7813	FB
Rechtsanwaltsgehilfe(-gehilfin)	7813	FB
Reiseverkehrskaufmann(-kauffrau)	7022	IH
Reprograf(in)	1761	IH
Restaurantfachmann(-fachfrau)	9122	IH
Revierjäger(in)	0613	Lw
Revolverdreher(in)	2212	IH
Rohrleitungsbauer(in)	2631	IH
Rolladen- und Jalousiebauer(in)	5049	Hw
Sattler(in)	3741	Hw
Sattler(in)	3741	IH
Schauerbegestalter(in)	8362	IH
Schiffahrtskaufmann(-kauffrau)	7013	IH
Schiffbauer(in)	5041	Hw
Schiffszimmerer(-zimmerin)	4512	IH
Schilder- und Lichtreklamehersteller(in)	8344	Hw
Schirmmacher(in)	1832	Hw
Schirmnäher(in)	3569	Hw
Schleifer(in)	2259	IH
Schmelzschweißer(in)	2412	IH
Schmucksteinfasser(in)	3022	IH
Schmucktextilienhersteller(in)	3469	IH
Schneidwerkzeugmechaniker(in)	2515	Hw
Schornsteinfeger(in)	8042	Hw
Schriftgießer(in)	2023	IH

Anhang

Ausbildungsberuf/Berufsbezeichnung	Kenn- ziffer	Ausbildungs- bereich
Schriftsetzer(in)	1711	Hw
Schriftsetzer(in)	1711	IH
Schuh- und Lederwarenstepper(in)	3735	IH
Schuhfertiger(in)	3730	IH
Schuhmacher(in)	3720	Hw
Schwimmeistergehilfe(-gehilfin)	8762	ÖD
Seegüterkontrolleur(in)	7019	IH
Segelmacher(in)	3563	Hw
Seiler(in)	3324	Hw
Siebdrucker(in)	1754	Hw
Siebdrucker(in)	1754	IH
Silberschmied(in)	3021	Hw
Silberschmied(in)	3021	IH
Sozialversicherungsfachangestellte(r)	7811	ÖD
Sparkassenkaufmann(-kauffrau)	6915	ÖD
Speditionskaufmann(-kauffrau)	7011	IH
Stahlgraveur(in)	2915	IH
Stahlrollenstecher(in)	1729	IH
Stahlstichpräger(in)	1644	IH
Steindrucker(in)	1741	Hw
Steinmetz(in)	1011	IH
Steinmetz(in) und Steinbildhauer(in)	1011	Hw
Stempelmacher(in)	1729	IH
Stenosekretär(in); Büroassistent(in)	7822	ÖD
Stereotypeur(in)	1722	Hw
Sticker(in)	3541	Hw
Stoffprüfer(in) (Chemie) (Glas-, Keramische Industrie sowie Steine, Erden).....	6331	IH
Straßenbauer	4620	Hw
Straßenbauer	4620	IH
Straßenbautechniker(in)	6230	ÖD
Straßenwärter(in)	7161	ÖD
Stricker(in)	3442	Hw
Stukkateur(in)	4811	Hw
Stukkateur(in)	4811	IH
Täschner(in)	3751	IH
Tankwart(in)	6861	IH
Tapetendrucker(in)	1753	IH
Tapisserist(in)	3544	IH
Technische(r) Zeichner(in)	6350	IH
Teilezurichter(in)	2859	IH
Teilzeichner(in)	6353	IH
Textillaborant(in) (chemisch-technisch)	6332	IH
Textillaborant(in) (physikalisch-technisch)	6332	IH
Textilmaschinenführer(in) - Maschenindustrie	3441	IH
Textilmaschinenführer(in) - Spinnerei	3314	IH

Anhang

Ausbildungsberuf/Berufsbezeichnung	Kenn- ziffer	Ausbildungs- bereich
Textilmaschinenführer(in) - Tufting	3431	IH
Textilmaschinenführer(in) - Veredlung	3620	IH
Textilmaschinenführer(in) - Vliesstoff	3451	IH
Textilmaschinenführer(in) - Weberei	3421	IH
Textilmechaniker(in) - Bandweberei	3421	IH
Textilmechaniker(in) - Ketten- und Raschelwirkerei	3446	IH
Textilmechaniker(in) - Spinnerei	3316	IH
Textilmechaniker(in) - Strickerei und Wirkerei	3446	IH
Textilmechaniker(in) - Strumpf- und Feinstrumpfrundstrickerei	3446	IH
Textilmechaniker(in) - Tufting	3436	IH
Textilmechaniker(in) - Vliesstoff	3451	IH
Textilmechaniker(in) - Weberei	3426	IH
Textilmustergestalter(in)	8335	IH
Textilreiniger(in)	9321	IH
Textilreiniger(in)	9321	Hw
Textilstopfer(in)	3424	IH
Textilveredler(in) - Appretur	3622	IH
Textilveredler(in) - Beschichtung	3622	IH
Textilveredler(in) - Druckerei	1752	IH
Textilveredler(in) - Färberei	3610	IH
Thermometermacher(in)	1341	IH
Thermometermacher(in)	1341	Hw
Tiefbaufacharbeiter	4620	IH
Tierarzthelfer(in)	8563	FB
Tierpfleger(in)	0440	IH
Tierwirt(in)	0210	Lw
Tischler(in)	5010	Hw
Trockenbaumonteur(in)	4821	IH
Uhrmacher(in)	2865	Hw
Uhrmacher(in)	2865	IH
Universalhärter(in)	2331	IH
Verfahrensmechaniker(in) in der Hütten- u. Halbzeugindustrie	1910	IH
Vergolder(in)	5133	Hw
Verkäufer(in)	6820	IH
Verlagskaufmann(-kauffrau)	6831	IH
Vermessungstechniker(in)	6241	ÖD/FB
Verpackungsmittelmechaniker(in)	1621	IH
Versicherungskaufmann(-kauffrau)	6940	IH
Ver- und Entsorger(in)	9350	ÖD/IH
Verwaltungsfachangestellte(r)	7811	ÖD
Veterinärmedizinische(r) Laborant(in)	8573	Lw
Vorpolierer(in) (Schmuck- und Kleingeräteherstellung)	2311	IH
Vulkaniseur(in)	1441	Hw

Anhang

Ausbildungsberuf/Berufsbezeichnung	Kenn- ziffer	Ausbildungs- bereich
Wachszieher(in)	1419	IH
Wachszieher(in)	1419	Hw
Wärme-, Kälte- und Schallschutzisolierer(in) (Isoliermonteur(in))	4820	Hw
Wärmestellengehilfe(-gehilfin)	6329	IH
Wäscheschneider(in)	3532	Hw
Wagner(in)	5031	Hw
Walzendreher(in)	2219	IH
Wasserbauwerker	4652	ÖD
Weber(in)	3422	Hw
Weinküfer(in)	4211	IH
Weinküfer(in)	4211	Hw
Werbekaufmann(-kauffrau)	7030	IH
Werkgehilfe(-gehilfin) (Schmuckwarenindustrie, Taschen- u. Armbanduhren)	7819	IH
Werkstoffprüfer(in) (Physik)	6323	IH
Werkzeugmacher(in)	2910	Hw
Werkzeugmechaniker(in) - Formentechnik	2912	IH
Werkzeugmechaniker(in) - Instrumententechnik	2843	IH
Werkzeugmechaniker(in) - Stanz- und Umformtechnik	2910	IH
Winzer(in)	0121	Lw
Zahnarzthelfer(in)	8562	FB
Zahnlagerist(in) (Zahnlagerverwalter(in))	7412	IH
Zahntechniker(in)	3031	Hw
Zeichner(in) in der Wasserwirtschaftsverwaltung	6359	ÖD
Zentralheizungs- und Lüftungsbauer(in)	2622	Hw
Zerspanungsmechaniker(in) - Automaten-Drehtechnik	2212	IH
Zerspanungsmechaniker(in) - Drehtechnik	2210	IH
Zerspanungsmechaniker(in) - Frästechnik	2221	IH
Zerspanungsmechaniker(in) - Schleiftechnik	2250	IH
Zimmerer	4511	Hw
Zimmerer	4511	IH
Zinggießer(in)	2022	Hw
Ziseleur(in)	2323	Hw
Ziseleur(in)	2323	IH
Zupfinstrumentenmacher(in)	3054	Hw
Zweiradmechaniker(in)	2854	Hw

Anhang
Übersicht über die Datenlage in der Berufsbildungsstatistik 1990 nach Ausbildungsbereichen

Lfd. Nr.	Merkmale des bundeseinheitlichen Erhebungsgrundprogrammes	Datenlage im Ausbildungsbereich ... 1990						
		Industrie und Handel	Handwerk	Landwirtschaft	Öffentlicher Dienst	Freie Berufe	Hauswirtschaft	Seeschifffahrt
1	Auszubildende am 31.12.1990 nach							
	Anzahl	+	+	+	+	+	+	+
	Geschlecht	+	+	+	+	+	+	+
	Staatsangehörigkeit	+	+	+	+	+	+	N
	allgemeiner und schulischer Vorbildung	+	N	+	+	/	+	N
	Ausbildungsberuf	+	+	+	+	+	+	+
	Ausbildungsjahr	+	+	+	+	+	+	+
	vorzeitig gelösten Ausbildungsverhältnissen mit Angabe von Ausbildungsberuf	+	+	+	+	+	+	+
	Geschlecht	+	-	+	+	+	+	+
	Lösung in der Probezeit	-	+	-	-	-	-	+
	Ausbildungsjahr	+	-	+	+	+	+	+
	Grund der Lösung	+	-	+	+	+	+	+
	neu abgeschlossenen Ausbildungsverträgen mit Angabe des Ausbildungsberufes	+	+	+	+	+	+	+
2	Ausbilder am 31.12.1990 nach							
	Anzahl	+	-	+	+	+	+	+
	Geschlecht	+	-	+	+	+	+	+
	fachlicher und pädagogischer Eignung	+	-	+	+	0	/	0
3	Teilnehmer an Abschlussprüfungen in der Zeit vom 1.1. bis 31.12.1990 nach							
	Anzahl	+	+	+	+	+	+	+
	Geschlecht	+	+	+	+	+	+	+
	Ausbildungsberuf	+	+	+	+	+	+	+
	Prüfungserfolg	+	+	+	+	+	+	+
4	Teilnehmer an Meister-/Fortbildungsprüfungen in der Zeit vom 1.1 bis 31.12.1990 nach							
	Anzahl	+	+	+	+	+	+	+
	Geschlecht	+	+	+	+	+	+	+
	Wiederholungsprüfung	+	+	+	+	+	+	+
	Prüfungserfolg	+	+	+	+	+	+	+
	Bezeichnung des Abschlusses	+	+	+	+	+	+	+
5	Prüfungsteilnehmer zum Nachweis berufs- und arbeitspädagogischer Kenntnisse in der Zeit vom 1.1 bis 31.12.1990 nach							
	Anzahl	+	0	+	+	0	+	0
	Geschlecht	+	0	+	+	0	+	0
	Prüfungserfolg	+	0	+	+	0	+	0
6	Ausbildungsberater am 31.12.1990 nach							
	Anzahl	+	+	+	+	+	+	+
	Geburtsdatum (Altersklassen)	+	+	+	+	+	+	+
	Geschlecht	+	+	+	+	+	+	+
	beruflicher Vorbildung	+	+	+	+	+	+	+
	hauptberuflicher Tätigkeit	+	+	+	+	0	+	+
	fachlicher Zuständigkeit	+	+	0	0	0	0	0
	durchgeführten Besuchen von Ausbildungsstätten	+	+	/	+	0	/	+

Zeichenerklärung: + Daten werden veröffentlicht.
- Daten werden z.Z. nicht von den auskunftspflichtigen Stellen geliefert.
0 Fragestellung trifft nicht zu.
/ Daten liegen z.Z. nur lückenhaft vor.
N Daten liegen nur für neu abgeschlossene Ausbildungsverträge vor.

Aufgaben der zuständigen Stellen

Die zuständigen Stellen überwachen die Einhaltung des Berufsbildungsgesetzes und der Handwerksordnung im Rahmen der Berufsbildung. Ihre Zuständigkeit umfaßt folgende, gesetzlich festgelegten Aufgaben:

- Überwachung der persönlichen und fachlichen Eignung des Auszubildenden bzw. Ausbilders, Überwachung der Eignung der Ausbildungsstätte
(§ 23 Abs. 1 BBiG, § 23 a Abs. 1 HwO)
- Anordnungspflicht gegenüber Auszubildenden bzw. Meldepflicht an die zuständige Behörde
(§ 23 Abs. 2 BBiG, § 23 a Abs. 2 HwO)
- Verlängerung oder Verkürzung der Ausbildungszeit
(§ 29 BBiG, § 27 a HwO)
- Einrichten und Führen des Verzeichnisses der Berufsausbildungsverhältnisse
(§ 31 BBiG, § 28 HwO)
- Eintragung, Änderung und Löschung im Verzeichnis der Berufsausbildungsverhältnisse
(§ 32 BBiG, § 29 HwO)
- Bestimmung eines Prüfungsausschusses zur Durchführung von Abschlußprüfungen und Ausstellung eines Prüfungszeugnisses
(§ 34 BBiG, § 31 HwO)
- Errichtung von Prüfungsausschüssen
(§ 36 BBiG, § 33 Abs. 1 HwO)
- Berufung und Abberufung der Mitglieder der Prüfungsausschüsse
(§ 37 Abs. 1 - 3 BBiG, § 34 Abs. 1 - 5 HwO)
- Wahl des Vorsitzenden und Abstimmung im Prüfungsausschuß
(§ 38 Abs. 1 BBiG, § 35 HwO)
- Zulassung zur Abschlußprüfung
(§ 39 Abs. 1 BBiG, § 36 Abs. 1 HwO)
- Zulassung zur Prüfung in besonderen Fällen
(§ 40 BBiG, § 37 HwO)
- Erlass einer Prüfungsordnung
(§ 41 BBiG, § 38 HwO)
- Durchführung einer Zwischenprüfung, ordnungsgemäße Errichtung eines Prüfungsausschusses für Zwischenprüfungen
(§ 42 BBiG, § 39 HwO)
- Allgemeine Überwachung der Durchführung der Berufsausbildung, Einsatz von Ausbildungsberatern, Beratung der Auszubildenden und Auszubildenden
(§ 45 BBiG, § 41 a HwO)
- Regelung der Prüfungen in der beruflichen Fortbildung, Errichtung von Prüfungsausschüssen, Berufung und Abberufung der Mitglieder der Prüfungsausschüsse
(§ 46 Abs. 1 BBiG, § 42 HwO)
- Regelung der Prüfungen in der beruflichen Umschulung, Errichtung von Prüfungsausschüssen, Überwachung der beruflichen Umschulung
(§ 47 Abs. 2 und 4 BBiG, § 42 a Abs. 2 und 4 HwO)
- Überwachung einer behindertengerechten Ausbildung und Umschulung in anerkannten Ausbildungsberufen oder behindertenspezifischen Berufen; Sicherstellung des an die besonderen Belange des Behinderten angepaßten Ausbildungs-, Umschulungs- und Prüfungsablaufs; Überwachung der auf die besonderen Verhältnisse des Behinderten abgestellten personellen und fachlichen Eignung des Ausbilders bzw. Auszubildenden auch bei der Umschulung; Feststellung der behindertenspezifischen Eignung der Ausbildungs- und Umschulungsstätte, auch im Hinblick auf das Vorhandensein der besonderen bildungsbegleitenden (medizinischen, psychologischen und sozialen) Dienste, Einsatz entsprechend geschulter Ausbildungsberater
(§§ 48 und 49 BBiG, §§ 42 b und 42 c HwO)
- Ermittlung von Ordnungswidrigkeiten
(§ 99 BBiG, § 118 HwO)

Fachserie 11: Bildung und Kultur

Reihe 1: Allgemeinbildende Schulen

Die jährlich erscheinende Veröffentlichung über die allgemeinbildenden Schulen enthält Gesamtübersichten mit den wichtigsten Eckzahlen über Schulen, Klassen, Schüler und Lehrer. Ergänzend hierzu werden die Angaben über die Schüler weiter nach Schularten, Klassenstufen, Alter, Staatsangehörigkeit, Teilnahme am fremdsprachlichen Unterricht und Abschlußarten gegliedert. Alle Daten sind regional nach Bundesländern aufgeschlüsselt. In einem Anhang werden ausgewählte Zahlen über die Lehrerausbildung an Studienseminaren nachgewiesen.

Reihe 2: Berufliche Schulen

Der Aufbau dieser ebenfalls jährlich erscheinenden Veröffentlichung entspricht dem der Reihe 1. Neben den Gesamtübersichten für alle beruflichen Schulen erscheinen ergänzende Tabellen für die Schüler in der Untergliederung nach Schularten, Alter, Staatsangehörigkeit, Teilnahme am fremdsprachlichen Unterricht, Abschlußarten und Fachrichtung. In einem Anhang werden Daten über die Schulen des Gesundheitswesens und die Lehrerausbildung an Studienseminaren dargestellt.

Reihe 3: Berufliche Bildung

In dieser Reihe werden jährlich Angaben über die betriebliche Berufsausbildung veröffentlicht. Zusammenfassende Übersichten vermitteln Zeitreihen und die wichtigsten Eckdaten über die Auszubildenden und die Teilnehmer an einer beruflichen Ausbildung. Die aktuellen Zahlenangaben über Auszubildende und Abschlußprüfungen werden überwiegend in der Untergliederung nach Ausbildungsberufen nachgewiesen. Außerdem sind Daten über Ausbilder, Ausbildungsberater sowie die Teilnahme an Fortbildungsprüfungen zusammengestellt.

Reihe 4: Hochschulen

4.1: Studenten an Hochschulen

Diese Veröffentlichung erscheint halbjährlich jeweils wechselweise für die Sommer- und Wintersemester mit Angaben über die deutschen und ausländischen Studenten und Studienanfänger in der Aufgliederung nach Hochschularten, Hochschulen und Bundesländern, sowie differenziert nach Studienfächern, angestrebter Abschlußprüfung und einigen anderen Merkmalen. Vorwegergebnisse mit den wichtigsten Eckzahlen werden bereits kurz nach Semesterende in einem Vorbericht bekanntgegeben.

4.2: Prüfungen an Hochschulen

Über die von Hochschulen und Prüfungsämtern gemeldeten Abschlußprüfungen wird jährlich berichtet. Zusätzliche Angaben über Alter, Staatsangehörigkeit, Hochschulen und Studiendauer der Absolventen liefert die Individualbefragung der Prüfungskandidaten. In der Veröffentlichung sind jeweils die Ergebnisse des Wintersemesters und des folgenden Sommersemesters zu einem Prüfungsjahr zusammengefaßt.

4.3: (unbesetzt)

4.4: Personal an Hochschulen

In dieser jährlich erscheinenden Veröffentlichung wird das wissenschaftliche, künstlerische, technische, Verwaltungs- und sonstige Personal an Hochschulen in der Gliederung nach Hochschularten, dienstrechtlicher Stellung und Fächergruppen nachgewiesen. Weiterhin werden Angaben über Habilitationen und Habilitierte gebracht.

4.5: Finanzen der Hochschulen

Diese jährlich erscheinende Reihe enthält Angaben über die Ausgaben und Einnahmen der Hochschulen in der Gliederung nach Ausgabe- und Einnahmearten, Hochschularten, Fächergruppen sowie nach Lehr- und Forschungsbereichen. Der Nachweis der Hochschulausgaben erfolgt auch nach Bundesländern.

Reihe 5: Presse

In dieser Veröffentlichung werden jährlich Angaben über Beschäftigte, Umsatz, Kosten und andere Merkmale von Unternehmen gebracht, die Presseerzeugnisse herstellen. Die Angaben über die verlegten Zeitungen und Zeitschriften sind u.a. nach Auflagenhöhe, Art der technischen Herstellung, Umfang, Preisen und Vertriebsarten gegliedert.

Reihe 6: (unbesetzt)

Reihe 7: Ausbildungsförderung nach dem Bundesausbildungsförderungsgesetz (BAföG)

In dieser Reihe werden jährlich Angaben über die Zahl der nach dem BAföG geförderten Schüler und Studenten, den finanziellen Aufwand, Art, Umfang und Höhe der Förderung sowie über den sozialen Hintergrund der Geförderten dargestellt.

Reihe 8: Sonderbeiträge

S. 1: Wissenschaftliches und künstlerisches Personal an Hochschulen 1983

In dieser Veröffentlichung wird das wissenschaftlich und künstlerisch tätige Personal an Hochschulen in der Gliederung nach Hochschularten, Personal- und Fächergruppen sowie nach Lehr- und Forschungsbereichen nachgewiesen. Über die Angaben in der Reihe „Personal an Hochschulen“ hinausgehend, wurde eine Untergliederung nach wissenschaftlicher Qualifikation, nach Deutschen und Ausländern sowie nach dem Alter vorgenommen.

Ergänzend wird auf die thematische Querschnittsveröffentlichung Bildung im Zahlenspiegel (jährliche Erscheinungsfolge) hingewiesen, die Angaben über alle wichtigen Daten aus dem Bildungsbereich enthält.



STATISTISCHES BUNDESAMT
GUSTAV-STRESEMANN-RING 11
6200 WIESBADEN 1

Veröffentlichungen und Prospekte sind durch den Verlag METZLER-POESCHEL, Verlagsauslieferung Hermann Leins, Postfach 11 52, 7408 Kusterdingen, erhältlich.

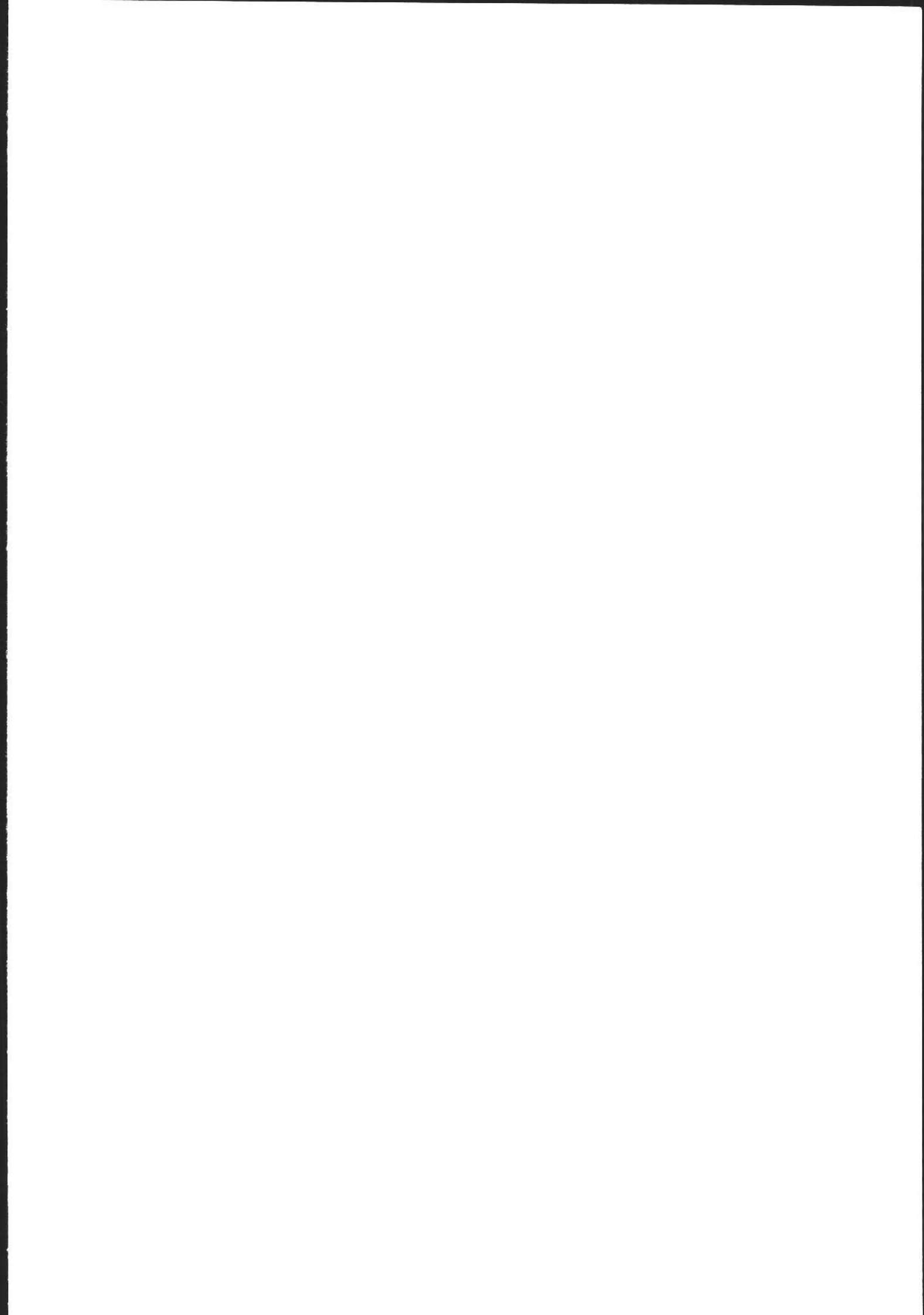

Soeben
erschienen!

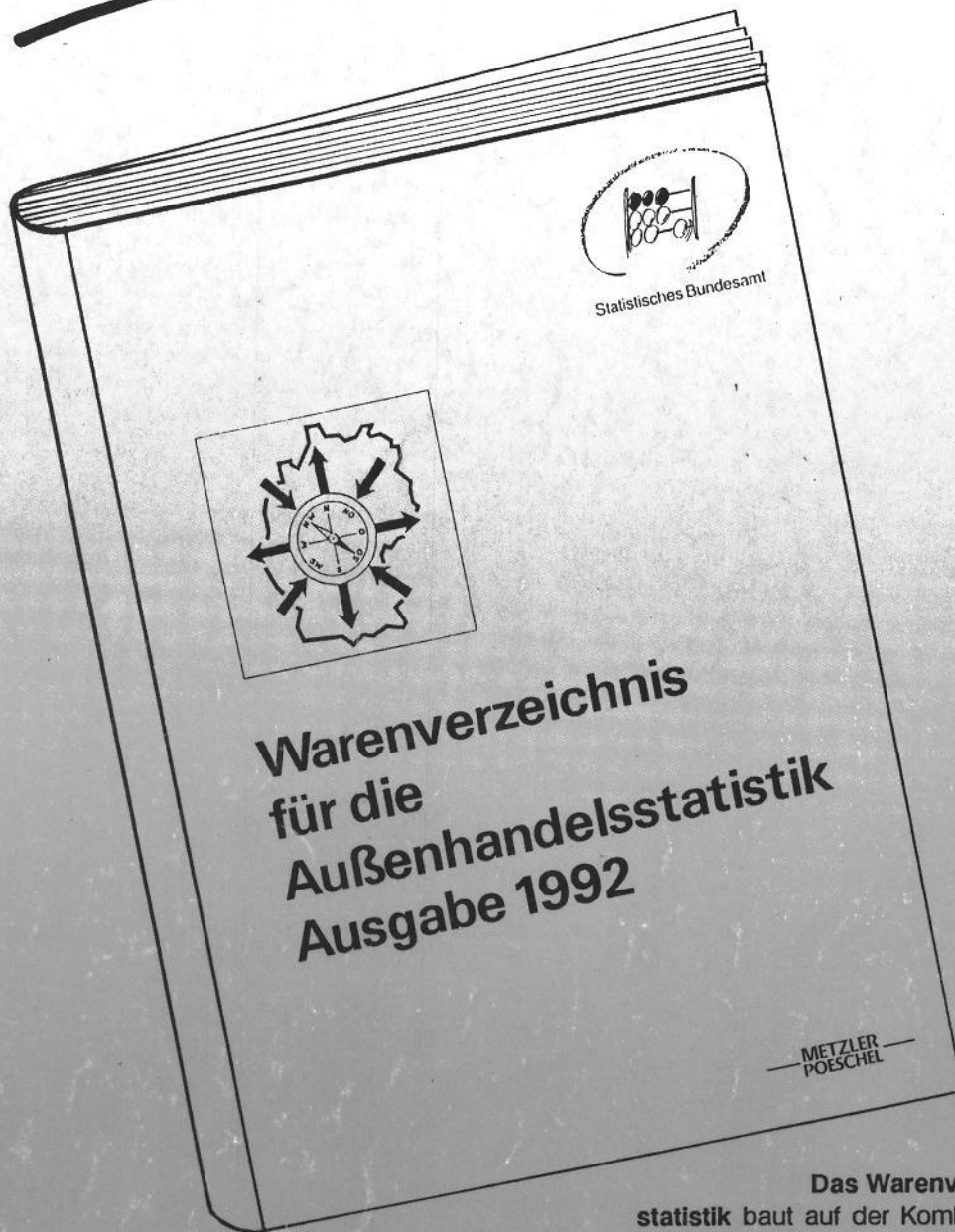

DM 54.-

820 Seiten. Gebunden.

Bestellnummer 32 00 300-92700

ISBN 3-8246-0082-X

Das Warenverzeichnis für die Außenhandelsstatistik baut auf der Kombinierten Nomenklatur der Europäischen Gemeinschaften auf, die zum 1. Januar 1988 eingeführt wurde. Sie dient sowohl zolltariflichen als auch außenhandelsstatistischen Zwecken der Europäischen Gemeinschaften und stellt in allen ihren Mitgliedsstaaten die Minimalgliederung der nationalen Warensystematiken zur Erfassung des grenzüberschreitenden Warenverkehrs dar.

In dieser Neuausgabe sind die am 1. Januar 1992 in Kraft tretenden Änderungen der Kombinierten Nomenklatur eingearbeitet. Außerdem sind im nationalen Bereich einige Ergänzungen und Änderungen vorgenommen worden.

Als Systematik der deutschen Außenhandelsstatistik ermöglicht dieses Verzeichnis, die Waren den Nummern zuzuordnen, nach denen sie in den Ein- und Ausfuhrpapieren anzumelden sind.

Das Verzeichnis enthält rund 10 590 Warennummern und **ist für alle am Außenhandel beteiligten Stellen unentbehrlich.**