

**BILDUNG UND KULTUR**

FACHSERIE

**11**

**Reihe 3**

**Berufliche Bildung**

**1983**

**Statistisches Bundesamt**  
Bibliothek - Dokumentation - Archiv



**HERAUSGEBER: STATISTISCHES BUNDESAMT WIESBADEN**

**VERLAG: W. KOHLHAMMER GMBH STUTTGART UND MAINZ**

Herausgeber:  
Statistisches Bundesamt  
Gustav-Stresemann-Ring 11  
6200 Wiesbaden

Auslieferung:  
Verlag W. Kohlhammer GmbH  
Abt. Veröffentlichungen des Statistischen  
Bundesamtes  
Philipp-Reis-Str. 3  
6500 Mainz 42

Erscheinungsfolge: jährlich

Erschienen im November 1984

Preis: DM 14,40

Bestellnummer: 2110300-83700

Nachdruck - auch auszugsweise - nur mit Quellenangabe  
unter Einsendung eines Belegexemplares gestattet.

## Inhalt

	Seite		Seite
Vorbemerkung .....	5	4 Auszubildende nach Berufsbereichen, Berufsgruppen und Ländern .....	34
Erläuterungen .....	6	5 Auszubildende nach Ausbildungsberufen, Geschlecht und Ländern .....	35
Zusammenfassende Übersichten			
1 Auszubildende 1960 bis 1983 nach Ausbildungsbereichen .....	11	6 Auszubildende nach Ausbildungsberufen und schulischer Vorbildung ..	57
2 Auszubildende 1983 nach Ausbildungsbereichen, Ausbildungsjahren und Ländern .....	12	7 Auszubildende nach schulischer Vorbildung und Ländern .....	65
3 Auszubildende 1973 bis 1983 nach Berufsbereichen bzw. -abschnitten und Ausbildungsjahren .....	14	8 Vorzeitig gelöste Ausbildungsverhältnisse nach Berufsgruppen, Ausbildungsberufen und Ausbildungsjahren .....	68
4 Auszubildende 1983 in den 25 am stärksten besetzten Ausbildungsberufen .....	16	9 Vorzeitig gelöste Ausbildungsverhältnisse im Handwerk nach Ausbildungsberufen und Zeitpunkt der Lösung .....	74
5 Prüfungsteilnehmer 1976 bis 1983 nach Ausbildungsbereichen .....	18	10 Vorzeitig gelöste Ausbildungsverhältnisse nach Gründen und Ausbildungsjahren .....	76
6 Prüfungsteilnehmer 1983 nach Ausbildungsbereichen und Ländern .....	19	11 Ausländische Auszubildende nach Staatsangehörigkeit und Ländern .....	77
7 Neu abgeschlossene Ausbildungsverhältnisse 1977 bis 1983 nach Ausbildungsbereichen .....	20	12 Auszubildende in Ausbildungsgängen für Behinderte nach Ausbildungsberufen und Ländern .....	80
8 Vorzeitig gelöste Ausbildungsverhältnisse 1977 bis 1983 nach Ausbildungsbereichen .....	20		
T a b e l l e n t e i l			
Auszubildende 1983			
1 Auszubildende sowie neu abgeschlossene Ausbildungsverhältnisse nach Berufsbereichen, Berufsgruppen und Ausbildungsjahren .....	21	Ausbilder 1983	
2 Auszubildende sowie neu abgeschlossene Ausbildungsverhältnisse nach Berufsgruppen, Ausbildungsberufen und Ausbildungsjahren .....	22	13 Ausbilder nach fachlicher Eignung und Ländern .....	81
3 Auszubildende sowie neu abgeschlossene Ausbildungsverhältnisse nach Ausbildungsjahren und Ländern .....	31	Prüfungen 1983	
		14 Teilnehmer an Abschlußprüfungen in der beruflichen Ausbildung nach Berufsbereichen, Berufsgruppen und Prüfungserfolg .....	83
		15 Teilnehmer an Abschlußprüfungen in der beruflichen Ausbildung nach Berufsgruppen, Ausbildungsberufen und Prüfungserfolg .....	84

	Seite		Seite
16 Teilnehmer an Abschlußprüfungen in der beruflichen Ausbildung nach Prüfungserfolg und Ländern .....	93	20 Teilnehmer an Fortbildungsprüfungen nach Art des Abschlusses, Wiederholungsprüfung und Prüfungserfolg .....	100
17 Teilnehmer an Abschlußprüfungen in Ausbildungsgängen für Behinderte nach Ausbildungsberufen, Prüfungserfolg und Ländern .....	96	21 Teilnehmer an Meisterprüfungen nach Fortbildungsberufen und Prüfungserfolg .....	102
18 Teilnehmer an Ausbilderprüfungen in Industrie und Handel nach Prüfungserfolg und Ländern .....	98	Ausbildungsberater 1983	
19 Von der Ausbilderprüfung befreite Personen in Industrie und Handel nach Art der Befreiung und Ländern .	99	22 Ausbildungsberater und durchgeführte Besuche von Ausbildungsstätten nach Art der Tätigkeit sowie fachlicher Zuständigkeit des Ausbildungsberaters .....	106
		23 Ausbildungsberater nach beruflicher Vorbildung und Altersgruppen .....	109
A n h a n g			
Alphabetisches Verzeichnis der anerkannten Ausbildungsberufe .....			113

Die Angaben beziehen sich auf das Bundesgebiet; sie schließen Berlin (West) ein.

#### Zeichenerklärung

- = nichts vorhanden
- . = Zahlenwert unbekannt oder geheimzuhalten
- X = Tabellenfach gesperrt, weil Aussage nicht sinnvoll
- r = berichtigte Zahl

#### Abkürzungen

- BGBI. = Bundesgesetzblatt
- FB = Freie Berufe
- Hausw. = Hauswirtschaft (städtischer Bereich)
- hw = Handwerk
- IH = Industrie und Handel (einschl. Banken, Versicherungen, Gast- und Verkehrsgewerbe)
- Lw = Landwirtschaft
- ÖD = Öffentlicher Dienst
- Seeverk. = Seeverkehr

## VORBEMERKUNG

Der vorliegende Bericht mit Angaben für 1983 setzt die Reihe 3 "Berufliche Bildung" der Fachserie 11 "Bildung und Kultur" fort. In dieser Reihe werden seit 1977 jährlich die Ergebnisse der Berufsbildungsstatistik dargestellt, die bis 1979 aufgrund des Gesetzes zur Förderung des Angebots an Ausbildungsplätzen in der Berufsausbildung (Ausbildungsplatzförderungsgesetz - APLFG) vom 7. September 1976 (BGBl. I S. 2658) durchgeführt wurde. An die Stelle des Ausbildungsplatzförderungsgesetzes ist nunmehr mit einem teilweise gestrafften Merkmalskatalog das Gesetz zur Förderung der Berufsbildung durch Planung und Forschung (Berufsbildungsförderungsgesetz - BerBiFG) vom 23. Dezember 1981 (BGBl. I S. 1692) als neue Rechtsgrundlage für die Erhebungen zur Berufsbildungsstatistik getreten.

Nach dem Berufsbildungsförderungsgesetz sind jährliche Erhebungen über die Auszubildenden, die Ausbilder, die Prüfungsteilnehmer, die Ausbildungsberater und die Untersagung der Ausbildungstätigkeit sowie die Bußgeldbescheide vorgesehen. Auskunftspflichtig sind gemäß § 5 Abs. 2 dieses Gesetzes die nach dem Berufsbildungsgesetz zuständigen Stellen (in der Regel Kammern). Die in dieser Veröffentlichung enthaltenen Statistikdaten für das Berichtsjahr 1983 wurden aufgrund von Erhebungen bei den zuständigen Stellen zum Stichtag: 31. Dezember 1983 zusammengestellt. Mit Ausnahme des Ausbildungsbereiches "Industrie und Handel" sind die statistischen Angaben von den zuständigen Stellen der übrigen Ausbildungsbereiche direkt den Statistischen

Landesämtern bzw. dem Statistischen Bundesamt gemeldet worden.

Einen raschen Überblick über die betriebliche Berufsausbildung ermöglichen die vorangestellten zusammenfassenden Übersichten; in ihnen sind die wichtigsten Eckdaten über die Auszubildenden und die Teilnehmer an Prüfungen in der beruflichen Aus- und Fortbildung enthalten.

Die in den Zeitreihen für die Jahre 1960 bis 1972 nachgewiesenen Daten wurden auf der Grundlage der vom Bundesministerium für Arbeit und Sozialordnung herausgegebenen Veröffentlichung "Auszubildende in Ausbildungsberufen", die als Beilage zu den "Arbeits- und sozialstatistischen Mitteilungen" erschien, zusammengestellt; die Angaben für die Jahre 1973 bis 1976 wurden der Veröffentlichung "Berufliche Aus- und Fortbildung" entnommen, die gemeinsam vom Bundesministerium für Bildung und Wissenschaft und dem Statistischen Bundesamt herausgegeben wurde. Da alle Ergebnisse auf die derzeit geltende Abgrenzung der Ausbildungsbereiche umgestellt wurden, ergeben sich jedoch teilweise Abweichungen zu diesen Veröffentlichungen.

Die im T a b e l l e n t e i l aufgeführten Daten werden grundsätzlich in der gleichen Gliederung und im gleichen Umfang wie in der Veröffentlichung für 1982 nachgewiesen. Das Programm konnte um zwei Tabellen über die Auszubildenden nach schulischer Vorbildung und Ausbildungsberufen bzw. Kammerbezirken ergänzt werden.

## ERLÄUTERUNGEN

### Ausbildungsbereiche

In der Berufsbildungsstatistik werden folgende Ausbildungsbereiche unterschieden:

Industrie und Handel (einschl.  
Banken, Versicherungen, Gast-  
und Verkehrsgewerbe),  
Handwerk,  
Landwirtschaft,  
Öffentlicher Dienst,  
Freie Berufe,  
Hauswirtschaft (städtischer Bereich),  
Seeschifffahrt.

Diese Gliederung deckt sich nicht voll mit der Wirtschaftsgliederung nach der Systematik der Wirtschaftszweige, da sich nach dem Berufsbildungsgesetz die Zuständigkeit für die Berufsausbildung vielfach nach der Art des Ausbildungsberufs und nicht nach der Zugehörigkeit des Ausbildungsbetriebs zu einem bestimmten Wirtschaftsbereich richtet. Dies führt insbesondere im Öffentlichen Dienst zu einer Untererfassung der Auszubildenden; alle Jugendlichen, die im Öffentlichen Dienst für Berufe der gewerblichen Wirtschaft ausgebildet werden, sind in der Berufsbildungsstatistik den Bereichen "Industrie und Handel" oder "Handwerk" zugeordnet, weil sie in den Verzeichnissen der Ausbildungsverhältnisse der Industrie- und Handelskammern oder der Handwerkskammern geführt werden. Ein gesonderter Nachweis dieser Auszubildenden ist bislang nicht möglich.

Im einzelnen ist die Zuständigkeit für die Berufsausbildung im Berufsbildungsgesetz wie folgt festgelegt:

Zuständige Stellen für die Berufsausbildung in Gewerbebetrieben, die nicht Handwerksbetriebe oder handwerksähnliche Betriebe sind, d.h. also für Betriebe von **I n d u s t r i e**, **H a n d e l**, **B a n k e n**, **V e r s i c h e r u n g e n**, **G a s t - u n d V e r k e h r s g e w e r b e** sowie im **B e r g b a u**, sind gemäß § 75 Berufsbildungsgesetz die derzeit 69 Industrie- und Handelskammern. Diese Kammern sind auch dann zuständig, wenn die Berufsausbildung in anderen Ausbildungsbereichen durchgeführt wird, sich aber auf Ausbildungsberufe der gewerblichen Wirtschaft (außer Handwerk) bezieht. Die 42 Handwerkskammern sind zuständig für die Berufsausbildung in Gewerben, die in der Anlage A der Handwerksordnung aufgeführt sind und

als **H a n d w e r k** betrieben werden (§ 73 Berufsbildungsgesetz i.V.m. den Vorschriften der Handwerksordnung). Daneben sind diese Handwerkskammern gemäß § 74 Berufsbildungsgesetz zuständige Stellen für die Berufsausbildung in Handwerksbetrieben oder handwerksähnlichen Betrieben, unabhängig davon, ob sich die Berufsausbildung auf handwerkliche oder nichthandwerkliche Berufe bezieht. Sie sind auch zuständig für die Berufsausbildung in anderen Ausbildungsbereichen, soweit diese Ausbildung in Gewerben der Anlage B zur Handwerksordnung (handwerksähnliche Gewerbe) durchgeführt wird.

Die Zuständigkeit für die Berufsausbildung in den Betrieben der **L a n d w i r t s c h a f t**, einschl. der landwirtschaftlichen Hauswirtschaft, ist gemäß § 79 Berufsbildungsgesetz den Landwirtschaftskammern übertragen worden. Soweit Landwirtschaftskammern nicht bestanden, wurden von den Ländern zuständige Stellen eingesetzt. Insgesamt gibt es in diesem Bereich 15 zuständige Stellen.

Im **Ö f f e n t l i c h e n D i e n s t** bestimmt gemäß § 84 Berufsbildungsgesetz für den Bund die oberste Bundesbehörde für ihren Geschäftsbereich sowie für die ihrer Aufsicht unterstehenden Körperschaften, Anstalten und Stiftungen des Öffentlichen Rechts die zuständige Stelle; die Länder regeln die Zuständigkeit für die Berufsausbildung im eigenen Bereich sowie für die Gemeinden, Gemeindeverbände und sonstigen der Aufsicht der Länder unterstehenden Körperschaften, Anstalten und Stiftungen des Öffentlichen Rechts. Die Zuständigkeit ist auf die Berufsausbildung beschränkt, die nach Ausbildungsordnungen des Öffentlichen Dienstes durchgeführt wird. Sie besteht jedoch auch dann, wenn in anderen Ausbildungsbereichen nach Ausbildungsordnungen des Öffentlichen Dienstes ausgebildet wird. Für die Berufsausbildung in kirchlichen Berufen bestimmen die Kirchen und sonstigen Religionsgemeinschaften des Öffentlichen Rechts für ihren Bereich die zuständigen Stellen. Insgesamt sind im öffentlichen Bereich derzeit mehr als 100 Stellen als zuständig für die Berufsausbildung genannt.

Für die Berufsausbildung in der **H a u s w i r t s c h a f t**, ausgenommen die ländliche Hauswirtschaft, hat gemäß § 93 Berufsbildungsgesetz der Bundesminister für Arbeit und Sozialordnung durch Rechtsverordnung 13 Stellen die Zuständigkeit übertragen.

Zuständige Stellen im Bereich der **F r e i e n B e r u f e** sind für die Berufsausbildung der

- Rechtsanwalts-, Rechtsbeistands-, Patentanwalts- und Notargehilfen gemäß § 87 Berufsbildungsgesetz die 22 Rechtsanwalts-, die Patentanwalts- und die 15 Notarkammern,
- Gehilfen in wirtschafts- und steuerberatenden Berufen gemäß § 89 Berufsbildungsgesetz die 16 Steuerberaterkammern und die Wirtschaftsprüferkammer,
- Arzt-, Zahnarzt-, Tierarzt- und Apothekenhelfer gemäß § 91 Berufsbildungsgesetz die jeweils 12 Ärzte-, Zahnärzte-, Tierärzte- (noch ohne bundesgesetzliche Regelung) und Apothekerammern.

Für die Berufsausbildung zum Matrosen in der **S e e s c h i f f a h r t** bzw. zum Schiffsmechaniker ist die Berufsbildungsstelle **Seeschiffahrt e.V.** zuständige Stelle.

Um für die einzelnen Ausbildungsbereiche längerfristige Vergleiche zu ermöglichen, wurden in der zusammenfassenden Übersicht 1 ("Auszubildende 1960 bis 1983 nach Ausbildungsbereichen") auch die Angaben früherer Jahre, soweit möglich, der derzeit gültigen Abgrenzung angepaßt.

#### Berufliche Gliederung

Die berufliche Gliederung folgt der vom Statistischen Bundesamt herausgegebenen "Klassifizierung der Berufe", z. Zt. Ausgabe 1975, die nach Berufsbereichen, Berufsabschnitten, Berufsgruppen, Berufsordnungen und Berufsklassen geordnet ist.

Die **B e r u f s b e r e i c h e** (römische Kennziffern) fassen als oberste Einheit der Systematik die Berufe zusammen, die sich nach den Arbeitsaufgaben und der allgemeinen Art der Tätigkeit berühren. Die **B e r u f s a b s c h n i t t e** (Buchstaben hinter der römischen Kennziffer) umfassen jeweils solche Berufe eines Berufsbereichs, die sich nach Berufsaufgabe, Berufstätigkeit, Art des verarbeiteten Materials oder nach anderen Merkmalen ähneln. Die **B e r u f s g r u p p e n** (zweistellige arabische Kennziffern) fassen fachlich näher zueinander gehörende, ihrer Berufsaufgabe und Tätigkeit nach verwandte Berufe zusammen. **B e r u f s o r d n u n g e n** (dreistellige Kennziffern) werden im Rahmen dieser Veröffentlichung nicht ausgewiesen.

Die **B e r u f s k l a s s e n** (vierstellige Kennziffern) stellen einzelne Berufe, Berufsarten oder zugehörige Spezialisierungsformen dar und entsprechen in der Berufsbildungsstatistik den **A u s b i l d u n g s b e r u f e n**. Die derzeit 434 staatlich anerkannten oder als anerkannt geltenden Ausbildungsberufe bilden die Grundlage für eine geordnete und einheitliche Berufsausbildung. Sie werden jährlich in dem vom Bundesinstitut für Berufsbildung zu führenden "Verzeichnis der anerkannten Ausbildungsberufe" veröffentlicht. Die alphabetische Gliederung dieser anerkannten Ausbildungsberufe ist im Anhang abgedruckt. Für einen anerkannten Ausbildungsberuf darf nur nach der dazu erlassenen Ausbildungsordnung ausgebildet werden. Es kommt vor, daß verwandte Ausbildungsberufe, für die es jeweils eigene Ausbildungsordnungen gibt, unter der gleichen Kennziffer ausgewiesen werden, z.B.

Kennziffer 4410: Hochbaufacharbeiter  
Stufenausbildung 1. Stufe  
(Industrie und Handel)

Kennziffer 4410: Maurer  
Stufenausbildung 2. Stufe  
(Industrie und Handel)

Kennziffer 4410: Maurer  
(Handwerk)

Nicht besetzte Ausbildungsberufe werden im Rahmen dieser Veröffentlichung nicht nachgewiesen. Im Berichtsjahr 1983 wurde in 14 der 434 anerkannten Ausbildungsberufe nicht ausgebildet.

#### Berufsbezeichnung

Die anerkannten Ausbildungsberufe werden im Tabellenteil - soweit möglich - in der männlichen und weiblichen Form ihrer Bezeichnung angegeben. Damit soll verdeutlicht werden, daß die Berufe grundsätzlich Männern und Frauen gleichermaßen offen stehen. Aus Platzgründen kann die weibliche Berufsbezeichnung vielfach nur in Form eines ergänzenden Klammerzusatzes berücksichtigt werden. Bei den nur mit der männlichen Berufsbezeichnung aufgeführten Ausbildungsberufen stehen der Zulassung von Frauen rechtlich begründete Beschäftigungsverbote entgegen.

## Auszubildende

Die früher als "Lehrlinge" bezeichneten Auszubildenden sind Personen, die aufgrund eines Ausbildungsvertrages nach dem Berufsbildungsgesetz eine betriebliche Berufsausbildung in einem anerkannten Ausbildungsberuf durchlaufen. Ihre Ausbildung erfolgt durch das unmittelbare Lernen am Arbeitsplatz oder in den betrieblichen bzw. überbetrieblichen Ausbildungswerkstätten in Verbindung mit dem gleichzeitigen Besuch einer Berufsschule mit Teilzeitunterricht. Außerdem wird in der Berufsbildungsstatistik die Ausbildung zum Matrosen in der Seeschifffahrt bzw. zum Schiffsmechaniker nachgewiesen, die in einem vergleichbaren betrieblichen Ausbildungsgang außerhalb des Geltungsbereichs des Berufsbildungsgesetzes stehen. Keine Auszubildenden sind Praktikanten, Volontäre, Umschüler und Rehabilitanten; nicht zu den Auszubildenden zählen außerdem Personen, deren berufliche Ausbildung ausschließlich an beruflichen Schulen erfolgt (z.B. Schüler an Berufsfachschulen oder Schulen des Gesundheitswesens) oder die in einem öffentlich-rechtlichen Dienstverhältnis ausgebildet werden (z.B. Beamte im Vorbereitungsdienst).

Die Berufsausbildung von behinderten Jugendlichen kann auch in speziell geregelten Ausbildungsgängen für Behinderte ("Behinderten-Ausbildungsberufe") gemäß § 48 Berufsbildungsgesetz und § 42 b Handwerksordnung erfolgen, die neben den anerkannten Ausbildungsberufen bestehen. Die Auszubildenden in Ausbildungsgängen für Behinderte werden in dieser Veröffentlichung gesondert nachgewiesen (vgl. Tabelle 11). Die Gesamtzahl der Auszubildenden je Ausbildungsbereich setzt sich demnach zusammen aus der Zahl der Auszubildenden in den anerkannten Ausbildungsberufen und der in den Behinderten-Ausbildungsberufen.

Eine steigende Zahl von Auszubildenden tritt unter Anrechnung bestimmter Voraussetzungen (z.B. Abschluß des Berufsgrundbildungsjahres oder einer Berufsfachschule) direkt in das zweite Ausbildungsjahr der betrieblichen Berufsausbildung ein (s. Ausbildungsjahr). Diese Entwicklung ist insbesondere im Ausbildungsbereich "Landwirtschaft" festzustellen, weil in einigen Bundesländern der Besuch eines Berufsgrundbildungsjahres als Voraussetzung für die betriebliche Ausbildung vorgeschrieben ist. Die Zahl der neu abgeschlossenen Auszubildenden

verhältnisse kann daher größer als die Zahl der Auszubildenden im ersten Ausbildungsjahr sein.

Im Bereich von Industrie und Handel sind auch Ausbildungsverträge, die für die zweite oder dritte Stufe einer Stufenausbildung neu abgeschlossen wurden (Anschlußverträge), in der Zahl der neu abgeschlossenen Ausbildungsverhältnisse enthalten. Diese Anschlußverträge beziehen sich auf Personen, die bereits in einer Berufsausbildung standen, also keine "Ausbildungsanfänger" sind (s. Stufenausbildung).

## Ausbildungsjahr

Die Gliederung der Ausbildungszeit nach Ausbildungsjahren ergibt sich im Regelfall aus dem im Berufsausbildungsvertrag festgehaltenen Beginn des Berufsausbildungsverhältnisses. Auszubildende, die ihre betriebliche Berufsausbildung im Berichtsjahr 1983 begonnen haben, bei denen jedoch eine vorhandene allgemeine oder berufliche Vorbildung (z.B. Abitur, Berufsgrundbildungsjahr, Berufsfachschule) als erstes Jahr der Berufsausbildung angerechnet wurde, werden im zweiten Ausbildungsjahr nachgewiesen. Auszubildende, bei denen eine Verkürzung der Ausbildungszeit von weniger als 12 Monaten vorliegt, werden im ersten Ausbildungsjahr gezählt. Auszubildende, die nach nicht bestandener Abschlußprüfung ihre Berufsausbildung fortgesetzt haben, werden grundsätzlich demselben Ausbildungsjahr zugeordnet, das zum Zeitpunkt der Abschlußprüfung vorlag.

## Schulische Vorbildung

Zuordnung der Auszubildenden zu den Schul- bzw. Abschlußarten:

### "Ohne Hauptschulabschluß":

Hier wird die Zahl der Auszubildenden ohne Hauptschulabschluß (einschl. entsprechende Abgänger von Sonderschulen), und zwar unabhängig von der Art der allgemeinbildenden Schule, erfaßt.

### "Hauptschulabschluß":

Hier wird die Zahl der Auszubildenden mit einfachem oder qualifiziertem Hauptschulabschluß, und zwar unabhängig von der Art der allgemeinbildenden Schule, dargestellt.



#### **"Realschul- oder gleichwertiger Abschluß":**

Hier wird der "mittlere" Abschluß (einschl. Oberstufenreife, Fachoberschulreife, Fachschulreife) erfaßt, der von Auszubildenden mit dem Abschlußzeugnis einer Realschule oder einer Realschulklasse an Hauptschulen sowie mit dem Versetzungszeugnis in den 11. Schuljahrgang bzw. mit dem Abgangszeugnis aus dem 11., 12. oder 13. Schuljahrgang (ohne Hochschulreife) eines Gymnasiums oder einer Gesamtschule erlangt wurde. Außerdem zählen dazu auch Abgänger von Fachoberschulen ohne Fachhochschulreife sowie erfolgreiche Absolventen von Berufsaufbauschulen.

#### **"Hochschul- oder Fachhochschulreife", "Abitur":**

Hier werden Auszubildende mit Hochschul- oder Fachhochschulzugangsberechtigung erfaßt, die an Gymnasien, gymnasialen Oberstufenschulen, Gesamtschulen, Fachoberschulen, Fachgymnasien, Beruflichen Gymnasien, Berufsoberschulen erlangt wurde; ferner werden hier auch Auszubildende mit Hochschul- oder Fachhochschulabschluß sowie Abgänger von Hoch- und Fachhochschulen ohne Abschluß (Abbrecher) nachgewiesen.

#### **"Schulisches Berufsgrundbildungsjahr":**

Hier wird der Abschluß eines Berufsgrundbildungsjahres in vollzeitschulischer Form erfaßt. Dazu gehört auch der Besuch einer einjährigen Berufsfachschule, soweit er unter die Berufsgrundbildungsjahr-Anrechnungsverordnung fällt.

#### **"Berufsfachschule":**

Hier wird der Besuch von Berufsfachschulen (zwei- oder mehrjährigen) und von Fachschulen erfaßt, unabhängig vom erreichten allgemeinbildenden Schulabschluß; hier werden auch die Schüler von Kollegschulen in Nordrhein-Westfalen nachgewiesen.

#### **"Berufsvorbereitungsjahr":**

Hier wird der Besuch eines Berufsvorbereitungsjahres sowie anderer berufsvorbereitender Einrichtungen, wie z.B. die Teilnahme an berufsbefähigenden Lehrgängen, Werkklassen, berufsvorbereitenden Maßnahmen der Bundesanstalt für Arbeit, dargestellt.

#### Stufenausbildung

In der Ausbildungsordnung können sachlich und zeitlich besonders geordnete, aufeinander aufbauende Stufen der Berufsausbildung festgelegt sein, nach denen sowohl ein Ausbildungsabschluß als auch die Fortsetzung der Berufsausbildung möglich ist. Dabei soll in einer ersten Stufe eine berufliche Grundbildung auf breiter Grundlage vermittelt werden, auf die in einer zweiten Stufe eine allgemeine berufliche Fachbildung aufbaut. Weitere Stufen sollen die besondere berufliche Fachbildung vermitteln, die zur Ausübung einer qualifizierten Berufstätigkeit erforderlich ist.

#### Ausbilder

Ausbilder ist, wer die Berufsausbildung in der Ausbildungsstätte verantwortlich durchführt. Dies kann der einstellende Arbeitgeber ("Ausbildende") selbst oder eine von ihm ausdrücklich beauftragte Person sein. Ausbilden darf nur, wer persönlich und fachlich dazu geeignet ist. Als **p e r s ö n l i c h** nicht geeignet gilt insbesondere, wer Kinder und Jugendliche nicht beschäftigen darf, außerdem wer wiederholt oder schwer gegen das Berufsbildungsgesetz oder die aufgrund dieses Gesetzes erlassenen Vorschriften verstoßen hat. **F a c h l i c h** zur Berufsausbildung nicht geeignet ist, wer nicht die erforderlichen beruflichen Fertigkeiten und Kenntnisse oder die erforderlichen berufs- und arbeitspädagogischen Kenntnisse besitzt; näheres regeln die Ausbilder-Eignungsverordnungen (s. unten).

Angaben über Ausbilder liegen bisher für die Bereiche "Industrie und Handel", "Öffentlicher Dienst", "Landwirtschaft", "Freie Berufe" und "Hauswirtschaft" vor.

#### Ausbilder-Eignungsverordnung (AEVO)

Ausbilder-Eignungsverordnungen wurden für die Berufsausbildung in der gewerblichen Wirtschaft, in der Landwirtschaft, im Öffentlichen Dienst und in der Hauswirtschaft erlassen. Sie schreiben übereinstimmend vor, daß das Ausbildungspersonal die erforderlichen berufs- und arbeitspädagogischen Kenntnisse grundsätzlich in einer "Ausbilderprüfung" nachzuweisen hat. Für das Handwerk sind entsprechende Bestimmungen in der "Verordnung über gemeinsame Anforderungen in der Meisterprüfung im Handwerk"

enthalten. Außerdem ist auf den Erlaß von eigenen Ausbilder-Eignungsverordnungen für den Bereich der Freien Berufe verzichtet worden.

Unter bestimmten Voraussetzungen sind Befreiungen von der Ausbilderprüfung möglich. So kann z.B. von der Ausbilderprüfung befreit werden, wer die berufs- und arbeitspädagogischen Kenntnisse durch eine sonstige Prüfung, die den Anforderungen der AEVO entspricht (z.B. Meisterprüfung), belegt hat oder - z.B. bei Personen, die bei Inkrafttreten der AEVO bereits ausgebildet haben - wer über einen längeren Zeitraum ohne Beanstandungen als Ausbilder tätig war.

### Prüfungen

Am Ende der Berufsausbildung sind nach dem Berufsbildungsgesetz in den anerkannten Ausbildungsberufen **A b s c h l u ß p r ü f u n g e n** durchzuführen. Durch die Abschlußprüfung wird festgestellt, ob der Auszubildende über die in der Ausbildungsordnung geforderten Fertigkeiten und Kenntnisse verfügt. Die Abschlußprüfung kann zweimal wiederholt werden, wenn sie nicht bestanden wurde.

Zur Abschlußprüfung ist zuzulassen, wer eine der Ausbildungsordnung entsprechende Berufsausbildung beendet hat. Darüber hinaus können unter bestimmten Voraussetzungen auch Berufstätige ohne ordnungsgemäße Berufsausbildung (z.B. Berufskraftfahrer) oder Personen, die in berufsbildenden Schulen oder sonstigen Einrichtungen ausgebildet worden sind, zur Abschlußprüfung zugelassen werden. Auch diese sogenannten "externen" Prüfungsteilnehmer sind in der Berufsbildungsstatistik erfaßt. Als Teilnehmer an Abschlußprüfungen zählen auch Prüfungskandidaten, die als Wiederholer keine Ausbildungsverlängerung beantragt haben und die sich demnach ohne Ausbildungsvertrag einer erneuten Abschlußprüfung unterziehen.

**A u s b i l d e r p r ü f u n g e n** dienen zum Nachweis der berufs- und arbeitspädagogi-

schen Eignung für die Tätigkeit als Ausbilder (s. Ausbilder-Eignungsverordnungen).

**F o r t b i l d u n g s p r ü f u n g e n** werden zum Nachweis von Kenntnissen, Fertigkeiten und Erfahrungen durchgeführt, die durch berufliche Fortbildung erworben wurden. Aufgabe der beruflichen Fortbildung ist es, die beruflichen Kenntnisse und Fertigkeiten zu erhalten, zu erweitern, der technischen Entwicklung anzupassen oder den beruflichen Aufstieg zu ermöglichen. Sie setzt in der Regel einen Berufsbildungsabschluß und eine Berufstätigkeit voraus. Die in diesem Band enthaltenen Daten beschränken sich auf die bei den zuständigen Stellen abgelegten Fortbildungsprüfungen, die aufgrund von diesen selbst erlassenen Vorschriften oder von Rechtsverordnungen (Fortbildungsordnungen) des Bundes durchgeführt werden.

**M e i s t e r p r ü f u n g e n** werden in der Regel mit dem Ziel durchgeführt, festzustellen, ob der Prüfling befähigt ist, einen Betrieb selbständig zu führen und Auszubildende ordnungsgemäß auszubilden. Die Meisterprüfungen im Handwerk, im graphischen Gewerbe, in der Landwirtschaft, in der Hauswirtschaft und in der Seeschifffahrt sowie die Prüfungen zum Geprüften Industriemeister (aufgrund bundeseinheitlicher Regelungen für den Bereich von Industrie und Handel) und zum Geprüften Schwimmmeister (Öffentlicher Dienst) ersetzen die Ausbilderprüfung. Als Voraussetzung für die Zulassung zur Meisterprüfung sind üblicherweise die erfolgreiche Abschlußprüfung in einem anerkannten Ausbildungsberuf und eine mehrjährige entsprechende Berufstätigkeit erforderlich.

### Ausbildungsberater

Aufgabe der Ausbildungsberater ist es, die Durchführung der Berufsausbildung zu überwachen und durch die Beratung der Auszubildenden und Auszubildenden zu fördern. Sie werden von den zuständigen Stellen bestellt.

ZUSAMMENFASSENDE ÜBERSICHTEN

1 Auszubildende nach Ausbildungsbereichen

Jahr	Insgesamt	Davon im Ausbildungsbereich						Seeschiff- fahrt
		Industrie und Handel 1)	Handwerk	Land- wirtschaft	Öffentlicher Dienst 2)	Freie Berufe 3)	Hauswirt- schaft 4)	
Männlich								
1960	811 142	415 229	350 028	24 326	18 118	3 441	.	.
1961	785 436	410 908	328 444	23 185	18 928	3 971	.	.
1962	776 996	411 378	312 419	22 587	20 830	3 976	.	5 806
1963	805 490	417 021	332 633	23 169	23 348	3 996	.	5 323
1964	826 606	417 172	352 012	24 246	24 540	3 914	.	4 722
1965	846 793	422 170	366 327	25 897	23 719	3 669	.	5 011
1966	862 878	437 408	368 594	26 491	23 610	3 286	.	3 489
1967	879 351	438 372	377 556	31 235	25 329	3 324	.	3 535
1968	875 593	433 322	375 298	36 938	22 864	3 801	.	3 370
1969	813 241	410 755	342 745	34 480	19 160	3 246	.	2 855
1970	821 342	431 115	337 783	28 910	20 099	1 081	.	2 354
1971	816 110	432 787	329 173	23 153	22 998	6 110	.	1 889
1972	836 036	424 878	353 361	21 831	29 391	5 176	.	1 399
1973	861 579	409 269	385 297	20 676	39 204	5 863	.	1 270
1974	863 722r	398 798	399 400	22 368	35 905	6 263	.	988r
1975	858 979r	384 364	408 398	26 642	32 385	6 282	.	908r
1976	842 133r	370 945	404 787	29 962	30 043	5 489	5	902r
1977	887 107r	383 854	435 607	32 141	29 305	5 234	7	959r
1978	950 984	400 108	477 761	34 684	32 639	4 754	10	1 028
1979	1 023 004	425 478	523 915	35 379	32 286	4 901	8	1 037
1980	1 060 472	443 250	545 090	35 025	31 032	5 088	11	976
1981	1 029 113r	436 557	522 139	33 956	30 412	5 153r	9	887
1982	1 021 830r	438 555	511 363	34 472	31 276	5 318	23	823r
1983	1 045 451	455 592	514 260	35 584	33 437	5 679	39	860
Weiblich								
1960	454 713	327 881	96 596	11 982	1 285	16 969	.	.
1961	445 237	319 157	95 294	11 019	1 175	18 592	.	.
1962	442 892	308 705	93 359	10 550	.	30 278	.	.
1963	463 013	322 926	98 207	10 249	.	31 631	.	.
1964	469 014	324 569	100 833	10 922	.	32 690	.	.
1965	485 155	330 203	101 712	11 380	.	41 860	.	.
1966	508 631	341 849	98 764	11 999	.	48 795	7 224	.
1967	523 114	342 479	103 913	14 888	100	54 458	7 276	.
1968	516 642	335 897	103 286	12 867	81	56 668	7 843	.
1969	468 521	303 253	90 569	11 386	33	56 204	7 076	.
1970	447 372	293 783	81 747	9 223	73	55 311	7 191	44
1971	455 502	296 849	75 990	6 776	83	68 949	6 804	51
1972	465 328	297 295	79 382	5 955	1 166	75 052	6 436	42
1973	469 660	284 799	80 137	4 975	10 455	82 856	6 438	.
1974	466 205	265 756	86 349	5 036	11 284	90 670	7 110	.
1975	469 946	249 594	96 264	6 312	13 567	96 890	7 319	.
1976	474 931	240 228	105 569	7 399	13 807	101 136	6 792	.
1977	510 247	259 963	120 481	8 862	15 536	98 197	7 208	.
1978	566 389	291 877	137 144	10 492	19 087	99 991	7 793	5
1979	621 615	322 922	152 300	11 186	21 552	105 521	8 128	6
1980	655 009	343 667	157 241	11 766	22 784	111 999	7 544	8
1981	647 764r	334 790	151 425	12 569	23 866	118 493r	6 615	6
1982	654 034	326 153	154 162	15 144	27 052	123 182	8 331	10
1983	676 235	336 303	160 643	16 262	30 286	124 017	8 716	8
Insgesamt								
1960	1 265 855	743 110	446 624	36 308	19 403	20 410	.	.
1961	1 230 673	730 065	423 738	34 204	20 103	22 563	.	.
1962	1 219 888	720 083	405 778	33 137	20 830	34 254	.	5 806
1963	1 268 503	739 947	430 840	33 418	23 348	35 627	.	5 323
1964	1 295 620	741 741	452 845	35 168	24 540	36 604	.	4 722
1965	1 331 948	752 373	468 039	37 277	23 719	45 529	.	5 011
1966	1 371 509	779 257	467 358	38 490	23 610	52 081	7 224	3 489
1967	1 402 465	780 851	481 469	46 123	25 429	57 782	7 276	3 535
1968	1 392 235	769 219	478 584	49 805	22 945	60 469	7 843	3 370
1969	1 281 762	714 008	433 314	45 866	19 193	59 450	7 076	2 855
1970	1 268 714	724 898	419 530	38 133	20 172	56 392	7 191	2 398
1971	1 271 612	729 636	405 163	29 929	23 081	75 059	6 804	1 940
1972	1 301 364	722 173	432 743	27 786	30 557	80 228	6 436	1 441
1973	1 331 239	694 068	465 434	25 651	49 659	88 719	6 438	1 270
1974	1 329 927r	664 554	485 749	27 404	47 189	96 933	7 110	988r
1975	1 328 925r	633 958	504 662	32 954	45 952	103 172	7 319	908r
1976	1 317 064r	611 173	510 356	37 361	43 850	106 625	6 797	902r
1977	1 397 354r	643 817	556 088	41 003	44 841	103 431	7 215	959r
1978	1 517 373	691 985	614 905	45 176	51 726	104 745	7 803	1 033
1979	1 644 619	748 400	676 215	46 565	53 838	110 422	8 136	1 043
1980	1 715 481	786 917	702 331	46 791	53 816	117 087	7 555	984
1981	1 676 877	771 347	673 564	46 525	54 278	123 646	6 624	893
1982	1 675 864r	764 708	665 525	49 616	58 328	128 500	8 354	833r
1983	1 721 686	791 895	674 903	51 846	63 723	129 696	8 755	868

1) Einschl. Banken, Versicherungen, Gast- und Verkehrsgewerbe.  
2) Ohne diejenigen Auszubildenden des öffentlichen Dienstes, deren Ausbildungsberufe nach dem Berufsbildungsgesetz bei anderen zuständigen Stellen (Kammern) registriert werden; für die Jahre vor 1973 liegen nur unvollständige Ergebnisse vor.

3) Für die Jahre vor 1965 liegen nur unvollständige Ergebnisse vor.  
4) Hauswirtschaft im städtischen Bereich.

ZUSAMMENFASSENDE ÜBERSICHTEN  
2 Auszubildende 1983 nach Ausbildungsbereichen, Ausbildungsjahren und Ländern

Land	Insgesamt	Davon im Ausbildungsbereich						
		Industrie und Handel 1)	Handwerk	Land- wirtschaft	Öffentlicher Dienst 2)	Freie Berufe	Haus- wirtschaft 3)	See- schifffahrt
Männlich								
Schleswig-Holstein .....	46 400	16 060	25 396	2 971	1 471	332	1	169
Hamburg .....	28 539	14 983	11 620	473	863	174	2	424
Niedersachsen .....	123 923	42 598	68 800	6 001	5 411	909	12	192
Bremen .....	13 616	7 620	5 407	19	436	69	-	65
Nordrhein-Westfalen .....	278 111	133 350	127 200	6 803	8 773	1 964	11	10
Hessen .....	87 760	40 064	41 852	1 918	3 489	435	2	-
Rheinland-Pfalz .....	67 957	26 667	35 936	2 980	2 077	297	-	-
Baden-Württemberg .....	156 488	74 202	70 478	6 054	5 342	411	1	-
Bayern .....	197 045	76 703	107 809	7 528	4 239	764	2	-
Saarland .....	20 888	10 540	9 389	377	469	112	1	-
Berlin (West) .....	24 724	12 805	10 373	460	867	212	7	-
Bundesgebiet ...	1 045 451	455 592	514 260	35 584	33 437	5 679	39	860
Weiblich								
Schleswig-Holstein .....	31 700	15 889	7 243	1 011	1 481	5 870	205	1
Hamburg .....	19 554	11 026	3 672	256	808	3 700	88	4
Niedersachsen .....	82 227	36 631	19 712	2 737	6 001	16 158	986	2
Bremen .....	8 945	4 661	2 188	22	250	1 782	41	1
Nordrhein-Westfalen .....	179 372	88 516	41 396	3 341	7 661	35 437	3 021	-
Hessen .....	56 201	29 287	11 743	1 024	4 163	9 328	656	-
Rheinland-Pfalz .....	41 220	20 279	10 380	938	1 154	7 458	1 011	-
Baden-Württemberg .....	100 880	54 204	21 804	2 392	4 214	17 228	1 038	-
Bayern .....	128 203	62 274	35 464	4 153	3 059	21 865	1 388	-
Saarland .....	12 167	5 969	3 355	199	273	2 185	186	-
Berlin (West) .....	15 766	7 567	3 686	189	1 222	3 006	96	-
Bundesgebiet ...	676 235	336 303	160 643	16 262	30 286	124 017	8 716	8
Insgesamt								
Schleswig-Holstein .....	78 100	31 949	32 639	3 982	2 952	6 202	206	170
Hamburg .....	48 093	26 009	15 292	729	1 671	3 874	90	428
Niedersachsen .....	206 150	79 229	88 512	8 738	11 412	17 067	998	194
Bremen .....	22 561	12 281	7 595	41 <sup>a)</sup>	686	1 851	41	66
Nordrhein-Westfalen .....	457 483	221 866	168 596	10 144	16 434	37 401	3 032	10
Hessen .....	143 961	69 351	53 595	2 942	7 652	9 763	658	-
Rheinland-Pfalz .....	109 177	46 946	46 316	3 918	3 231	7 755	1 011	-
Baden-Württemberg .....	257 368	128 406	92 282	8 446	9 556	17 639	1 039	-
Bayern .....	325 248	138 977	143 273	11 681	7 298	22 629	1 390	-
Saarland .....	33 055	16 509	12 744	576	742	2 297	187	-
Berlin (West) .....	40 490	20 372	14 059	649	2 089	3 218	103	-
Bundesgebiet ...	1 721 686	791 895	674 903	51 846	63 723	129 696	8 755	868
davon im: 1. Ausbildungsjahr								
Schleswig-Holstein .....	26 372	11 090	10 287	1 055	980	2 886	9	65
Hamburg .....	14 873	7 865	5 220	286	471	844	24	163
Niedersachsen .....	57 009	21 668	23 565	881	3 779	6 715	314	87
Bremen .....	7 484	3 901	2 615	8	175	736	21	28
Nordrhein-Westfalen .....	155 986	74 665	58 860	1 903	4 597	15 213	743	5
Hessen .....	48 658	22 768	18 724	117	2 774	4 114	161	-
Rheinland-Pfalz .....	33 408	13 729	14 372	1 178	1 085	3 020	24	-
Baden-Württemberg .....	78 104	40 176	25 151	2 738	2 895	6 846	298	-
Bayern .....	96 989	42 525	40 482	2 475	2 126	8 853	528	-
Saarland .....	10 041	4 656	3 857	221	221	973	113	-
Berlin (West) .....	14 660	7 160	5 106	266	705	1 403	20	-
Bundesgebiet ...	543 584	250 203	208 239	11 128	19 808	51 603	2 255	348

Fußnoten siehe S. 13.

ZUSAMMENFASSENDE ÜBERSICHTEN

2 Auszubildende 1983 nach Ausbildungsbereichen, Ausbildungsjahren und Ländern

Land	Insgesamt	Davon im Ausbildungsbereich						
		Industrie und Handel <sup>1)</sup>	Handwerk	Landwirtschaft	Öffentlicher Dienst <sup>2)</sup>	Freie Berufe	Hauswirtschaft <sup>3)</sup>	Seeschifffahrt
<b>2. Ausbildungsjahr</b>								
Schleswig-Holstein .....	26 407	11 263	10 084	1 593	1 103	2 188	115	61
Hamburg .....	17 283	9 475	4 801	175	613	2 031	47	141
Niedersachsen .....	75 587	30 401	29 552	4 349	4 139	6 673	396	77
Bremen .....	7 480	4 195	2 293	17	258	688	5	24
Nordrhein-Westfalen .....	162 346	81 109	54 987	3 590	6 251	15 136	1 268	5
Hessen .....	49 565	24 121	16 869	1 333	2 911	4 039	292	-
Rheinland-Pfalz .....	38 633	17 249	15 027	1 344	1 153	3 308	552	-
Baden-Württemberg .....	90 163	43 737	32 050	2 967	3 450	7 568	391	-
Bayern .....	114 523	49 126	48 485	4 451	2 753	9 310	398	-
Saarland .....	11 850	6 224	4 146	162	273	981	64	-
Berlin (West) .....	14 686	7 606	4 739	142	792	1 367	40	-
Bundesgebiet ...	608 523	284 506	223 033	20 123	23 696	53 289	3 568	308
<b>3. Ausbildungsjahr</b>								
Schleswig-Holstein .....	22 133	8 509	10 195	1 334	849	1 124	82	40
Hamburg .....	13 704	7 598	4 306	253	551	861	19	116
Niedersachsen .....	64 043	24 109	29 206	3 351	3 467	3 598	288	24
Bremen .....	6 423	3 423	2 275	16	253	427	15	14
Nordrhein-Westfalen .....	119 390	57 212	43 868	4 651	5 586	7 052	1 021	-
Hessen .....	39 399	18 849	15 313	1 492	1 963	1 577	205	-
Rheinland-Pfalz .....	32 422	13 642	14 529	1 396	993	1 427	435	-
Baden-Württemberg .....	75 397	36 591	29 327	2 726	3 186	3 217	350	-
Bayern .....	97 801	40 097	45 688	4 667	2 419	4 466	464	-
Saarland .....	9 648	4 852	4 042	192	243	318	1	-
Berlin (West) .....	9 512	4 805	3 454	236	589	385	43	-
Bundesgebiet ...	489 872	219 687	202 203	20 314	20 099	24 452	2 923	194
<b>4. Ausbildungsjahr</b>								
Schleswig-Holstein .....	3 188	1 087	2 073	-	20	4	-	4
Hamburg .....	2 233	1 071	965	15	36	138	-	8
Niedersachsen .....	9 511	3 051	6 189	157	27	81	-	6
Bremen .....	1 174	762	412	-	-	-	-	-
Nordrhein-Westfalen .....	19 761	8 880	10 881	-	-	-	-	-
Hessen .....	6 339	3 613	2 689	-	4	33	-	-
Rheinland-Pfalz .....	4 714	2 326	2 388	-	-	-	-	-
Baden-Württemberg .....	13 704	7 902	5 754	15	25	8	-	-
Bayern .....	15 935	7 229	8 618	88	-	-	-	-
Saarland .....	1 516	777	699	1	5	25	9	-
Berlin (West) .....	1 632	801	760	5	3	63	-	-
Bundesgebiet ...	79 707	37 499	41 428	281	120	352	9	18
<b>Neu abgeschlossene Ausbildungsverhältnisse</b>								
Schleswig-Holstein .....	30 975	13 480	11 318	1 891	1 154	2 917	125	90
Hamburg .....	19 415	10 981	5 639	322	645	1 575	41	212
Niedersachsen .....	84 772	35 424	32 209	4 933	4 627	6 888	581	110
Bremen .....	9 097	5 116	2 890	22	249	758	26	36
Nordrhein-Westfalen .....	190 862	97 104	64 652	5 234	6 875	15 639	1 349	9
Hessen .....	60 332	30 196	20 514	1 415	3 424	4 405	378	-
Rheinland-Pfalz .....	43 712	20 075	16 720	1 690	1 337	3 392	498	-
Baden-Württemberg .....	104 102	52 162	36 149	3 596	3 953	7 685	557	-
Bayern .....	126 490	56 548	51 073	5 908	2 934	9 432	595	-
Saarland .....	13 861	7 519	4 512	269	297	1 088	176	-
Berlin (West) .....	17 395	8 950	5 511	267	883	1 764	20	-
Bundesgebiet ...	701 013	337 555 <sup>b)</sup>	251 187	25 547	26 378	55 543	4 346	457

1) Einschl. Banken, Versicherungen, Gast- und Verkehrsgewerbe.

2) Ohne diejenigen Auszubildenden des Öffentlichen Dienstes, deren Ausbildungsberufe nach dem Berufsbildungsgesetz bei anderen zuständigen Stellen (Kammern) registriert werden.

3) Hauswirtschaft im städtischen Bereich.

a) Ohne Gartenbaukammer Bremen.

b) Einschl. neu abgeschlossener Anschlußverträge in Stufenausbildung.

ZUSAMMENFASSENDE ÜBERSICHTEN

3 Auszubildende nach Berufsbereichen bzw. -abschnitten und Ausbildungsjahren

Jahr	Männlich	Weiblich	Insgesamt	Davon im ... Ausbildungsjahr			
				1.	2.	3.	4.
<b>Berufsbereich I: Pflanzenbauer, Tierzüchter, Fischereiberufe</b>							
1973	20 631	4 271	24 902	8 034	8 276	8 434	158
1974	21 842	4 758	26 600	9 560	9 356	7 641	43
1975	26 062	5 645	31 707	11 054	11 649	8 977	27
1976	29 270	6 619	35 889	11 517	13 320	10 972	80
1977	31 534	8 347	39 881	11 911	15 087	12 794	89
1978	34 045	10 937	44 982	11 461	18 766	14 707	48
1979	34 750	12 474	47 224	10 077	19 429	17 582	136
1980	34 453	14 228	48 681	10 060	20 841	17 608	172
1981	33 255	15 024	48 279	7 787	20 858	19 502	132
1982	33 728	16 587	50 315	8 018	21 708	20 345	244
1983	34 774	17 917	52 691	12 001	20 095	20 364	231
<b>Berufsbereich II: Bergleute, Mineralgewinner</b>							
1973	572	-	572	118	238	215	1
1974	928	1	929	563	131	234	1
1975	1 660	-	1 660	980	557	120	3
1976	2 489	-	2 489	1 001	969	519	-
1977	4 048	-	4 048	1 971	1 158	919	-
1978	5 128	-	5 128	2 126	1 987	1 015	-
1979	6 986	1	6 987	3 332	2 163	1 492	-
1980	9 392	-	9 392	4 452	3 264	1 676	-
1981	9 428	-	9 428	3 420	4 391	1 617	-
1982	10 070	-	10 070	4 468	3 649	1 953	-
1983	10 734	-	10 734	4 225	4 745	1 764	-
<b>Berufsbereich III: Fertigungsberufe</b>							
1973	616 792	31 238	648 030	196 741	199 068	180 651	71 570
1974	630 598	29 488	660 086	189 232	206 070	183 969	80 815
1975	632 732	30 985	663 717	187 972	204 291	186 451	85 003
1976	622 287	33 632	655 919	204 804	200 550	185 195	65 370
1977	661 053	38 924	699 977	234 428	223 108	183 720	58 721
1978	715 716	45 985	761 701	246 641	259 352	205 343	50 365
1979	779 464	54 147	833 611	256 489	278 348	240 489	58 285
1980	813 622	60 834	874 456	257 032	294 442	256 663	66 319
1981	789 993	62 202	852 195	226 652	288 491	271 452	65 600
1982	783 774	63 477	847 251	240 225	264 625	271 542	70 859
1983	795 671	66 933	862 604	260 688	278 784	249 455	73 677
darunter:							
<b>Berufsabschnitt IIIg: Schlosser, Mechaniker und zugeordnete Berufe</b>							
1973	297 506	5 616	303 122	86 243	88 004	84 118	44 757
1974	307 909	6 082	313 991	84 682	92 402	85 130	51 777
1975	309 358	6 797	316 155	82 855	91 544	88 417	53 339
1976	289 890	7 388	297 278	87 413	87 566	85 817	36 482
1977	308 840	8 035	316 875	98 459	97 678	85 567	35 171
1978	328 446	9 209	337 655	104 249	109 737	93 833	29 836
1979	354 368	10 237	364 605	107 758	115 868	106 673	34 306
1980	366 878	11 635	378 513	107 141	120 796	111 583	38 993
1981	354 378	12 861	367 239	94 553	116 879	117 152	38 655
1982	349 319	13 797	363 116	100 051	106 519	115 190	41 356
1983	351 537	14 360	365 897	105 985	111 880	104 922	43 110
<b>Berufsabschnitt IIIh: Elektriker</b>							
1973	159 447	264	159 711	44 210	46 996	43 716	24 789
1974	154 107	264	154 371	35 095	47 474	44 454	27 348
1975	138 396	376	138 772	30 697	38 890	39 246	29 939
1976	124 367	542	124 909	33 135	32 747	32 536	26 491
1977	118 269	678	118 947	34 119	35 802	27 392	21 634
1978	124 119	1 019	125 138	35 841	38 276	32 060	18 961
1979	131 574	1 502	133 076	36 629	40 353	34 400	21 694
1980	137 874	2 044	139 918	37 595	42 028	36 092	24 203
1981	139 210	2 400	141 610	35 178	42 672	37 637	26 123
1982	140 941	2 852	143 793	35 829	40 887	38 610	28 467
1983	143 245	3 276	146 521	38 420	41 220	37 419	29 462
<b>Berufsabschnitt IIIi: Ernährungsberufe</b>							
1973	38 229	2 440	40 669	12 784	14 216	13 511	158
1974	41 961	2 840	44 801	16 361	14 597	13 644	199
1975	50 521	3 398	53 919	21 342	18 480	13 836	261
1976	57 012	3 683	60 695	19 538	23 391	17 602	164
1977	63 937	4 493	68 430	24 054	22 033	22 091	252
1978	70 105	5 564	75 669	27 621	26 834	20 956	258
1979	75 196	7 460	82 656	26 926	29 773	25 570	387
1980	76 074	9 181	85 255	26 809	29 752	28 252	442
1981	70 612	10 621	81 233	24 332	28 600	28 195	106
1982	73 301	12 384	85 685	30 938	27 011	27 629	107
1983	77 469	13 990	91 459	32 912	32 642	25 782	123
<b>Berufsbereich IV: Technische Berufe</b>							
1973	37 546	22 506	60 052	16 912	19 410	17 720	6 010
1974	34 026	20 882	54 908	13 467	18 523	16 813	6 105
1975	30 353	18 404	48 757	11 695	14 307	16 597	6 158
1976	26 151	16 256	42 407	11 516	12 580	12 525	5 786
1977	23 664	16 938	40 602	12 595	12 484	11 201	4 322
1978	23 286	18 865	42 151	13 550	13 585	10 922	4 094
1979	23 323	21 193	44 516	13 938	14 860	12 174	3 544
1980	23 840	23 077	46 917	14 318	15 694	13 393	3 512
1981	23 573	23 627	47 200	13 411	15 841	14 366	3 582
1982	22 932	23 463	46 395	12 772	15 227	14 580	3 816
1983	23 268	24 560	47 828	14 511	14 647	14 138	4 532

ZUSAMMENFASSENDE ÜBERSICHTEN

3 Auszubildende nach Berufsbereichen bzw. -abschnitten und Ausbildungsjahren

Jahr	Männlich	Weiblich	Insgesamt	Davon im ... Ausbildungsjahr			
				1.	2.	3.	4.
<b>Berufsbereich V: Dienstleistungsberufe</b>							
1973	186 038	411 645	597 683 <sup>a)</sup>	201 548	224 691	151 648	3 150
1974	174 885r	410 799	585 684r	191 483	227 133	163 586	3 482r
1975	167 108r	414 747	581 855r	198 247r	220 103	159 704r	3 801
1976	160 924r	418 210	579 134r	192 928r	232 277r	151 309r	2 620
1977	165 680r	445 831	611 511r	219 133	232 586r	157 360r	2 432
1978	172 104	490 395	662 499	237 595	260 025	162 721	2 158
1979	178 481	533 800	712 281	244 699	280 173	185 108	2 301
1980	179 165	556 870	736 035	243 803	289 939	199 173	3 120
1981	172 864	546 911	719 775	223 763	285 828	208 332	1 852
1982	171 326r	550 507	721 833r	232 380r	274 018r	213 001r	2 434
1983	181 004	566 825	747 829	252 159	290 252	204 151	1 267
darunter:							
<b>Berufsabschnitt Va: Warenkaufleute</b>							
1973	64 172	136 293	200 465	73 749	83 223	42 543	950
1974	61 733	130 714	192 447	68 176	79 907	43 221	1 143
1975	61 243	129 919	191 162	72 001	75 542	42 610	1 009
1976	62 550	130 847	193 397	68 823	81 514	42 339	721
1977	64 454	143 326	207 780	80 262	80 112	46 836	570
1978	67 101	161 658	228 759	87 647	91 669	48 993	450
1979	70 147	177 092	247 239	91 625	98 607	56 503	504
1980	69 321	184 797	254 118	89 387	102 306	61 859	566
1981	65 334	173 679	239 013	76 851	97 166	64 645	351
1982	63 078	167 037	230 115	79 707	87 949	62 025	434
1983	66 144	168 135	234 279	85 465	92 102	56 412	300
<b>Berufsabschnitt Vb: Dienstleistungskaufleute und zugehörige Berufe</b>							
1973	37 693	37 341	75 034	20 020	28 349	26 176	489
1974	33 485	34 695	68 180	14 834	24 870	28 065	411
1975	29 290	31 047	60 337	13 758	21 652	24 507	420
1976	27 645	28 290	55 935	12 415	22 208	21 040	272
1977	28 916	28 784	57 700	14 031	21 966	21 481	222
1978	30 318	30 476	60 794	15 881	23 927	20 808	178
1979	33 352	33 507	66 859	17 991	26 045	22 684	139
1980	35 177	37 267	72 444	20 187	27 447	24 707	103
1981	35 606	39 894	75 500	19 793	29 213	26 375	119
1982	36 217	41 556	77 773	19 725	29 799	28 103	146
1983	37 974	42 382	80 356	20 849	30 731	28 614	162
<b>Berufsabschnitt Vc: Verkehrsberufe</b>							
1973	13 143	566	13 709	6 164	4 014	3 518	13
1974	11 583r	717	12 300r	4 985	4 059	3 245	11r
1975	10 132r	567	10 699r	4 369r	3 032	3 285r	13
1976	8 006r	707	8 713r	3 640r	2 565r	2 491r	17
1977	8 549r	1 119	9 668r	4 676	2 622r	2 352r	18
1978	9 429	1 897	11 326	5 057	3 806	2 427	36
1979	9 625	2 437	12 062	3 240	5 096	3 693	33
1980	9 008	2 911	11 919	1 492	5 676	4 689	62
1981	8 820	3 846	12 666	1 514	5 935	5 182	35
1982	9 048r	4 327	13 375r	1 691r	6 197r	5 417r	70
1983	9 732	4 290	14 022	1 674	6 545	5 779	24
<b>Berufsabschnitt Vd: Organisations-, Verwaltungs-, Büroberufe</b>							
1973	59 015	129 451	188 466 <sup>a)</sup>	54 528	63 682	52 231	1 379
1974	55 402	128 084	183 486	52 602	69 149	60 245	1 490
1975	53 281	127 090	180 371	52 274	65 010	61 197	1 890
1976	48 959	123 953	172 912	51 445	66 275	54 012	1 180
1977	49 671	131 525	181 196	58 164	68 063	53 830	1 139
1978	50 341	144 979	195 320	62 824	75 324	56 130	1 042
1979	50 489	159 273	209 762	64 871	81 323	62 578	990
1980	50 502	167 800	218 302	66 959	84 293	65 811	1 239
1981	48 737	167 256	215 993	61 967	84 976	67 922	1 128
1982	47 818	169 759	217 577	63 679	81 951	70 407	1 540
1983	50 608	180 098	230 706	72 927	88 348	68 807	624
<b>Berufsabschnitt Vg: Gesundheitsdienstberufe</b>							
1973	-	44 579	44 579	20 673	18 300	5 606	-
1974	4	49 920	49 924	20 676	21 309	7 939	-
1975	7	54 424	54 431	24 132	23 131	7 168	-
1976	33	57 981	58 014	24 113	26 040	7 860	1
1977	57	55 507	55 564	23 420	24 329	7 815	-
1978	63	55 810	55 873	24 911	23 394	7 477	91
1979	70	57 854	57 924	26 785	24 459	6 646	34
1980	59	61 846	61 905	27 847	26 209	7 759	90
1981	60	65 902	65 962	29 761	27 677	8 439	85
1982	63	67 997	68 060	29 526	29 352	9 032	150
1983	96	67 331	67 427	29 606	29 323	8 456	42
<b>Insgesamt</b>							
1973	861 579	469 660	1 331 239 <sup>a)</sup>	423 353	451 683	358 668	80 889
1974	863 722r	466 205 <sup>b)</sup>	1 329 927 <sup>b)</sup>	405 888 <sup>b)</sup>	461 334 <sup>b)</sup>	372 259 <sup>b)</sup>	90 446r
1975	858 979r	469 946 <sup>b)</sup>	1 328 925 <sup>b)</sup>	411 125 <sup>b)</sup>	450 957 <sup>b)</sup>	371 851 <sup>b)</sup>	94 992
1976	842 133r	474 931 <sup>b)</sup>	1 317 064 <sup>b)</sup>	422 975 <sup>b)</sup>	459 708 <sup>b)</sup>	360 525 <sup>b)</sup>	73 856
1977	887 107r	510 247 <sup>b)</sup>	1 397 354 <sup>b)</sup>	481 099 <sup>b)</sup>	484 635 <sup>b)</sup>	366 023 <sup>b)</sup>	65 597 <sup>b)</sup>
1978	950 984r	566 389 <sup>b)</sup>	1 517 373 <sup>b)</sup>	512 141	553 803 <sup>b)</sup>	394 747 <sup>b)</sup>	56 682 <sup>b)</sup>
1979	1 023 004	621 615	1 644 619	528 535	594 973	456 845	64 266
1980	1 060 472	655 009	1 715 481r	529 665	624 180	488 513	73 123
1981	1 029 113	647 764	1 676 877	475 033	615 409	515 269	71 166
1982	1 021 830r	654 034	1 675 864r	497 863r	579 227r	521 421r	77 353
1983	1 045 451	676 235	1 721 686	543 584	608 523	489 872	79 707

a) Einschl. 16 646 Auszubildende, für die keine Angaben nach Ausbildungsjahren vorliegen.

b) Einschl. Praktikanten, Fachoberschüler sowie Auszubildende

in Ausbildungsgängen für Behinderte gemäß §§ 41, 42b Handwerksordnung, die in der Gliederung nach Berufsbereichen unberücksichtigt blieben.

**ZUSAMMENFASSENDE ÜBERSICHTEN**  
**4 Auszubildende 1983 in den 25 am stärksten besetzten Ausbildungsberufen**

Kenn- ziffer	Ausbildungsberuf	Ausbil- dungs- bereich	1983		Dagegen		1983		Dagegen		1983		Dagegen	
			Anzahl	1982	1973	Rangziffer	1982	1973	Rangziffer	1982	1973	Rangziffer	1982	1973
<b>Männlich</b>														
2811	Kraftfahrzeugmechaniker .....	Hw	80 005	81 254	97 021	1	1	1	7,7	8,0	11,3			
3110	Elektroinstallateur .....	Hw	56 248	56 793	60 447	2	2	2	5,4	5,6	7,0			
2730	Maschinenschlosser .....	IH	47 053	46 102	42 185	3	3	3	4,5	4,5	4,9			
5010	Tischler .....	Hw	38 668	39 610	16 067	4	4	13	3,7	3,9	1,9			
5110	Maler und Lackierer .....	Hw	36 140	34 629	22 368	5	6	9	3,5	3,4	2,6			
	Zusammen 1 - 5 ...		258 114	258 388	238 088	x	x	x	24,7	25,3	27,6			
4410	Maurer 1) .....	Hw	34 416	35 229	18 977	6	5	11	3,3	3,4	2,2			
2621	Gas- und Wasserinstallateur .....	Hw	33 065	32 734	21 107	7	7	10	3,2	3,2	2,4			
3911	Bäcker .....	Hw	26 982	25 523	9 710	8	9	28	2,6	2,5	1,1			
6811	Kaufmann im Groß- und Außenhandel .....	IH	26 665	26 339	31 245	9	8	5	2,6	2,6	3,6			
6910	Bankkaufmann .....	IH	23 621	22 257	23 469	10	12	7	2,3	2,2	2,7			
	Zusammen 6 - 10 ...		144 749	142 082	104 508	x	x	x	13,8	13,9	12,1			
2740	Betriebsschlosser .....	IH	23 556	22 261	12 611	11	11	20	2,3	2,2	1,5			
2710	Schlosser .....	Hw	23 388	22 579	11 023	12	10	24	2,2	2,2	1,3			
4010	Fleischer .....	Hw	22 121	20 865	11 013	13	14	25	2,1	2,0	1,3			
2910	Werkzeugmacher .....	IH	21 650	21 840	26 259	14	13	6	2,1	2,1	3,0			
7812	Industriekaufmann 2) .....	IH	20 888	20 165	33 514	15	15	4	2,0	2,0	3,9			
	Zusammen 11 - 15 ...		111 603	107 710	94 420	x	x	x	10,7	10,5	11,0			
4110	Koch .....	IH	18 773	17 977	11 722	16	16	23	1,8	1,8	1,4			
6820	Verkäufer (1. Stufe) 2) .....	IH	18 652	16 093	13 496	17	19	17	1,8	1,6	1,6			
0110	Landwirt .....	Lw	17 197	17 163	13 973	18	18	16	1,6	1,7	1,6			
2622	Zentralheizungs- und Lüftungsbauer .....	Hw	17 109	17 245	13 317	19	17	19	1,6	1,7	1,5			
3110	Energieanlagenelektroniker (2. Stufe) ..	IH	16 667	15 710	6 630	20	21	73	1,6	1,5	0,1			
	Zusammen 16 - 20 ...		88 398	84 188	53 138	x	x	x	8,5	8,2	6,2			
6812	Einzelhandelskaufmann (2. Stufe) .....	IH	15 940	16 075	14 202	21	20	15	1,5	1,6	1,6			
3110	Elektroanlageninstallateur (1. Stufe) ..	IH	14 604	13 985	7 659	22	22	32	1,4	1,4	0,9			
2850	Mechaniker .....	IH	13 594	13 430	11 742	23	23	22	1,3	1,3	1,4			
0510	Gärtner .....	Lw	12 633	12 133	4 521	24	25	44	1,2	1,2	0,5			
4511	Zimmerer .....	Hw	12 042	12 144	4 275	25	24	43	1,2	1,2	0,5			
	Zusammen 21 - 25 ...		68 813	67 767	42 399	x	x	x	6,6	6,6	4,9			
	Insgesamt 1 - 25 ...		671 677	660 135	532 553	x	x	x	64,2	64,6	61,8			
	Auszubildende insgesamt ...		1 045 451	1 021 827	861 579	x	x	x	100	100	100			
<b>Weiblich</b>														
9011	Friseurin .....	Hw	62 510	61 406	43 088	1	1	2	9,2	9,4	9,2			
6820	Verkäuferin (1. Stufe) 2) .....	IH	60 130	60 581	62 650	2	2	1	8,9	9,3	13,3			
6821	Verkäuferin im Nahrungsmittelhandwerk ..	Hw	44 931	42 468	13 986	3	3	12	6,6	6,5	3,0			
7810	Bürokauffrau .....	IH	40 588	38 921	33 822	4	4	4	6,0	6,0	7,2			
8561	Arzthelferin .....	FB	39 137	38 782	26 638	5	5	5	5,8	5,9	5,7			
	Zusammen 1 - 5 ...		247 296	242 158	180 184	x	x	x	36,6	37,0	38,4			
7812	Industriekauffrau 2) .....	IH	36 126	34 587	35 352	6	6	3	5,3	5,3	7,5			
6910	Bankkauffrau .....	IH	28 062	27 526	25 817	7	8	6	4,1	4,2	5,5			
8562	Zahnarzthelferin .....	FB	27 327	28 348	17 941	8	7	8	4,0	4,3	3,8			
6812	Einzelhandelskauffrau (2. Stufe) 2) .....	IH	24 456	25 796	17 935	9	9	9	3,6	3,9	3,8			
7810	Bürogehilfin 2) .....	IH	21 008	18 693	16 756	10	12	10	3,1	2,9	3,6			
	Zusammen 6 - 10 ...		136 979	134 950	113 801	x	x	x	20,3	20,6	24,2			
6811	Kauffrau im Groß- und Außenhandel .....	IH	19 994	19 674	21 474	11	10	7	3,0	3,0	4,6			
7535	Fachgehilfin in steuer- und wirtschafts- beratenden Berufen .....	FB	19 769	19 317	10 906	12	11	13	2,9	3,0	2,3			
9211	Hauswirtschafterin .....	Hausw/Lw	14 518	14 016	10 290	13	13	15	2,1	2,1	2,2			
7813	Rechtsanwalts- und Notargehilfin .....	FB	13 157	12 919	-	14	14	-	1,9	2,0	-			
7813	Rechtsanwaltsgehilfin .....	FB	12 696	11 972	15 790	15	15	11	1,9	1,8	3,4			
	Zusammen 11 - 15 ...		80 134	77 898	58 460	x	x	x	11,9	11,9	12,4			

Fußnoten siehe S. 17.



ZUSAMMENFASSENDE ÜBERSICHTEN

4 Auszubildende 1983 in den 25 am stärksten besetzten Ausbildungsberufen

Kenn- ziffer	Ausbildungsberuf	Ausbil- dungs- bereich	1983			Dagegen			1983			Dagegen		
			1983	Dagegen		1983	Dagegen		1983	Dagegen				
				1982	1973		1982	1973		1982	1973			
			Anzahl			Rangziffer			%					
9113	Hotelfachfrau .....	IH	12 186	10 183	-	16	17	-	1,8	1,6	-			
7810	Bürokauffrau .....	Hw	11 816	11 231	6 355	17	16	21	1,7	1,7	1,4			
7811	Verwaltungsfachangestellte .....	ÖD	10 648	9 223	1 901	18	19	36	1,6	1,4	0,4			
6851	Apothekenhelferin .....	FB	10 160	10 103	10 494	19	18	14	1,5	1,5	2,2			
6350	Technische Zeichnerin 2) .....	IH	8 705	8 605	7 201	20	20	18	1,3	1,3	1,5			
	Zusammen 16 - 20 ...		53 515	49 345	25 951	x	x	x	7,9	7,5	5,5			
0531	Floristin .....	IH	8 675	8 305	3 451	21	21	26	1,3	1,3	0,7			
0510	Gärtnerin .....	Lw	7 381	6 758	585	22	23	50	1,1	1,0	0,1			
6352	Bauzeichnerin 2) .....	IH	7 350	6 988	7 237	23	22	17	1,1	1,1	1,5			
3520	Bekleidungsfertigerin (2. Stufe) 2) ....	IH	6 249	6 084	8 209	24	24	16	0,9	0,9	1,7			
4110	Köchin .....	IH	5 451	4 548	1 504	25	28	40	0,8	0,7	0,3			
	Zusammen 21 - 25 ...		35 106	32 683	20 986	x	x	x	5,2	5,0	4,5			
	Insgesamt 1 - 25 ...		553 030	537 034	399 382	x	x	x	81,8	82,1	85,0			
	Auszubildende insgesamt ...		676 235	654 034	469 660	x	x	x	100	100	100			
Insgesamt														
2811	Kraftfahrzeugmechaniker(in) .....	Hw	80 695	81 944	97 080	1	1	1	4,7	4,9	7,3			
6820	Verkäufer(in) (1. Stufe) 2) .....	IH	78 782	76 674	76 146	2	2	2	4,6	4,6	5,7			
9011	Friseur(in) .....	Hw	66 165	64 529	45 034	3	3	7	3,8	3,9	3,4			
7812	Industrie Kaufmann (-kauffrau) 2) .....	IH	57 014	54 752	68 866	4	5	3	3,3	3,3	5,2			
3110	Elektroinstallateur(in) .....	Hw	56 618	57 092	60 482	5	4	4	3,3	3,4	4,5			
	Zusammen 1 - 5 ...		339 274	334 991	347 608	x	x	x	19,7	20,0	26,1			
6910	Bankkaufmann (-kauffrau) .....	IH	51 683	49 783	49 286	6	6	6	3,0	3,0	3,7			
7810	Bürokaufmann (-kauffrau) .....	IH	49 542	47 420	42 825	7	7	8	2,9	2,8	3,2			
2730	Maschinenschlosser(in) .....	IH	47 687	46 668	42 192	8	8	9	2,8	2,8	3,2			
6811	Kaufmann (Kauffrau) im Groß- und Außenhandel .....	IH	46 659	46 013	52 719	9	9	5	2,7	2,7	4,0			
6821	Verkäufer(in) im Nahrungsmittelhandwerk	Hw	45 419	42 852	14 015	10	10	25	2,6	2,6	1,1			
	Zusammen 6 - 10 ...		240 990	232 736	201 037	x	x	x	14,0	13,9	15,1			
5010	Tischler(in) .....	Hw	41 111	41 960	16 245	11	11	23	2,4	2,5	1,2			
6812	Einzelhandelskaufmann (-kauffrau) (2. Stufe) 2) .....	IH	40 396	41 871	32 137	12	12	10	2,3	2,5	2,4			
5110	Maler(in) und Lackierer(in) .....	Hw	39 754	38 026	22 488	13	14	14	2,3	2,3	1,7			
8561	Arzthelfer(in) .....	FB	39 181	38 806	26 638	14	13	11	2,3	2,3	2,0			
4410	Maurer 1) .....	Hw	34 477	35 274	18 992	15	15	17	2,0	2,1	1,4			
	Zusammen 11 - 15 ...		194 919	195 937	116 500	x	x	x	11,3	11,7	8,8			
2621	Gas- und Wasserinstallateur(in) .....	Hw	33 286	32 933	21 111	16	16	16	1,9	2,0	1,6			
3911	Bäcker(in) .....	Hw	30 330	28 394	9 861	17	17	38	1,8	1,7	0,7			
8562	Zahnarzthelfer(in) .....	FB	27 348	28 372	17 941	18	18	20	1,6	1,7	1,3			
7535	Fachgehilfe (-gehilfin) in steuer- und wirtschaftsberatenden Berufen .....	FB	24 387	23 560	15 596	19	19	24	1,4	1,4	1,2			
4110	Koch (Köchin) .....	IH	24 224	22 525	13 226	20	21	29	1,4	1,3	1,0			
	Zusammen 16 - 20 ...		139 575	135 784	77 735	x	x	x	8,1	8,1	5,8			
2740	Betriebsschlosser(in) .....	IH	23 721	22 402	12 611	21	22	30	1,4	1,3	0,9			
2710	Schlosser(in) .....	Hw	23 560	22 689	11 023	22	20	34	1,4	1,4	0,8			
4010	Fleischer(in) .....	Hw	22 624	21 323	11 092	23	24	33	1,3	1,3	0,8			
2910	Werkzeugmacher(in) .....	IH	22 147	22 303	26 720	24	23	12	1,3	1,3	2,0			
7810	Bürogehilfe (-gehilfin) 2) .....	IH	21 134	18 798	16 952	25	26	20	1,2	1,1	1,3			
	Zusammen 21 - 25 ...		113 186	107 515	78 398	x	x	x	6,6	6,4	5,9			
	Insgesamt 1 - 25 ...		1 027 944	1 006 963	821 278	x	x	x	59,7	60,1	61,7			
	Auszubildende insgesamt ...		1 721 686	1 675 861	1 331 239	x	x	x	100	100	100			

1) Einschl. Auszubildende in Industrie und Handel mit entsprechender Ausbildung.

2) Einschl. einer geringen Zahl Auszubildender, die im Handwerk beschäftigt sind.

ZUSAMMENFASSENDE ÜBERSICHTEN  
5 Prüfungsteilnehmer nach Ausbildungsbereichen

Jahr	Insgesamt	Davon im Ausbildungsbereich						
		Industrie und Handel <sup>1)</sup>	Handwerk	Landwirtschaft	Öffentlicher Dienst <sup>2)</sup>	Freie Berufe	Hauswirtschaft <sup>3)</sup>	Seeschifffahrt
Teilnehmer an Abschlußprüfungen								
1976 .....	551 666	297 013	173 134	13 274	20 878	42 834	4 533	-
1977 .....	533 779	284 043	165 379	15 644	16 837	46 049	5 455	372
1978 .....	539 031	287 620	169 355	17 512	14 382	43 674	6 042	446
1979 .....	555 090	297 055	174 025	18 855	16 126	41 949	6 625	455
1980 .....	624 681	325 300	208 094	21 238	18 718	43 768	7 130	433
1981 .....	666 990	346 610	227 064	20 658	19 480	46 605	6 064	509
1982 .....	693 817	358 026	240 727	20 146	19 822	50 123	4 463	510
1983 .....	692 035	351 116	237 642	21 938	21 528	53 532	5 749	530
darunter: mit bestandener Prüfung								
Anzahl								
1976 .....	477 087	263 683	139 799	12 434	18 834	38 023	4 314	-
1977 .....	470 250	256 330	136 286	14 530	15 860	41 747	5 219	278
1978 .....	483 609	262 310	145 467	16 099	13 568	40 010	5 792	363
1979 .....	503 768	273 577	152 233	17 495	15 223	38 615	6 258	367
1980 .....	568 082	300 194	182 752	19 784	17 936	40 401	6 654	361
1981 .....	603 369	319 690	197 102	19 210	18 669	42 588	5 722	388
1982 .....	620 435	326 349	206 436	18 762	18 837	45 392	4 244	415
1983 .....	616 351	318 798	202 508	20 407	20 496	48 351	5 394	397
Prozent								
1976 .....	86,5	88,8	80,7	93,7	90,2	88,8	95,2	-
1977 .....	88,1	90,2	82,4	92,9	94,2	90,7	95,7	74,7
1978 .....	89,7	91,2	85,9	91,9	94,3	91,6	95,9	81,4
1979 .....	90,8	92,1	87,5	92,8	94,4	92,1	94,5	80,7
1980 .....	90,9	92,3	87,8	93,2	95,8	92,3	93,3	83,4
1981 .....	90,5	92,2	86,8	93,0	95,8	91,4	94,4	76,2
1982 .....	89,4	91,2	85,8	93,1	95,0	90,6	95,1	81,4
1983 .....	89,1	90,8	85,2	93,0	95,2	90,3	93,8	74,9
Teilnehmer an Fortbildungsprüfungen								
1976 .....	.	28 956	33 163	3 427	.	.	.	.
1977 .....	.	29 507	30 147	3 114	.	.	1 008	.
1978 .....	72 710	35 646	32 065	3 119	767	174	912	27
1979 .....	84 649	46 597	32 941	3 186	484	191	1 236	14
1980 .....	84 231	43 680	35 658	3 502	206	228	940	17
1981 .....	90 438	47 862	37 372	3 704	240	175	1 070	15
1982 .....	97 377	50 753	39 434	4 180	1 529	229	1 241	11
1983 .....	97 284	50 139	38 857	4 241	2 593	268	1 175	11
darunter: mit bestandener Prüfung								
Anzahl								
1976 .....	.	20 293	25 635	3 021	.	.	.	.
1977 .....	.	20 344	23 496	2 718	.	.	990	.
1978 .....	53 874	24 613	24 836	2 667	683	170	879	26
1979 .....	63 626	33 656	25 348	2 793	431	185	1 201	12
1980 .....	61 654	29 648	27 585	3 122	185	221	878	15
1981 .....	64 990	31 941	28 331	3 295	223	169	1 016	15
1982 .....	70 111	33 903	29 788	3 676	1 395	222	1 116	11
1983 .....	70 373	33 808	29 243	3 704	2 290	255	1 062	11
Prozent								
1976 .....	.	70,1	77,3	88,2	.	.	.	.
1977 .....	.	68,9	77,9	87,3	.	.	98,2	.
1978 .....	74,1	69,0	77,5	85,5	89,0	97,7	96,4	96,3
1979 .....	75,2	72,2	76,9	87,7	89,0	96,9	97,2	85,7
1980 .....	73,2	67,9	77,4	89,1	89,8	96,9	93,4	88,2
1981 .....	71,9	66,7	75,8	89,0	92,9	96,6	95,0	100
1982 .....	72,0	66,8	75,5	87,9	91,2	96,9	89,9	100
1983 .....	72,3	67,4	75,3	87,3	88,3	95,1	90,4	100

1) Einschl. Banken, Versicherungen, Gast- und Verkehrsge-  
werbe.

2) Ohne diejenigen Auszubildenden des Öffentlichen Dienstes,  
deren Ausbildungsberufe nach dem Berufsbildungsgesetz

bei anderen zuständigen Stellen (Kammern) registriert  
werden.

3) Hauswirtschaft im städtischen Bereich.

**ZUSAMMENFASSENDE ÜBERSICHTEN**  
**6 Prüfungsteilnehmer 1983 nach Ausbildungsbereichen und Ländern**

Land	Insgesamt	Davon im Ausbildungsbereich						
		Industrie und Handel 1)	Handwerk	Land- wirtschaft	Öffentlicher Dienst 2)	Freie Berufe	Hauswirt- schaft 3)	See- schifffahrt
<b>Teilnehmer an Abschlussprüfungen</b>								
Schleswig-Holstein .....	30 504	13 988	11 189	1 566	865	2 575	219	102
Hamburg .....	17 212	9 909	5 050	1 777	550	1 246	52	228
Niedersachsen .....	85 957	39 406	31 894	4 182	3 267	6 448	756	4
Bremen .....	9 434	5 629	2 586	12	222	718	71	196
Nordrhein-Westfalen .....	185 937	96 044	61 922	4 509	6 401	15 506	1 555	-
Hessen .....	56 386	29 700	17 515	1 480	2 528	4 673	490	-
Rheinland-Pfalz .....	43 834	21 046	15 993	1 295	1 156	3 526	818	-
Baden-Württemberg .....	101 952	54 172	33 719	3 097	3 176	7 117	671	-
Bayern .....	131 732	65 576	48 686	5 154	2 418	9 002	896	-
Saarland .....	14 122	7 468	4 840	233	251	1 158	172	-
Berlin (West) .....	14 965	8 178	4 248	233	694	1 563	49	-
Bundesgebiet .....	692 035	351 116	237 642	21 938	21 528	53 532	5 749	530
<b>darunter: mit bestandener Prüfung Anzahl</b>								
Schleswig-Holstein .....	26 276	12 077	9 254	1 467	832	2 349	215	82
Hamburg .....	15 339	8 962	4 286	176	506	1 198	51	160
Niedersachsen .....	75 345	34 711	27 192	3 877	3 065	5 769	730	1
Bremen .....	7 866	4 653	2 092	12	217	670	68	154
Nordrhein-Westfalen .....	162 561	87 081	50 272	4 056	6 045	13 700	1 407	-
Hessen .....	50 574	26 854	15 219	1 379	2 417	4 242	463	-
Rheinland-Pfalz .....	39 498	19 446	13 669	1 204	1 109	3 307	763	-
Baden-Württemberg .....	96 258	51 662	30 992	2 997	3 081	6 891	635	-
Bayern .....	117 750	59 464	42 225	4 841	2 319	8 018	883	-
Saarland .....	12 684	6 865	4 183	217	238	1 039	142	-
Berlin (West) .....	12 200	7 023	3 124	181	667	1 168	37	-
Bundesgebiet .....	616 351	318 798	202 508	20 407	20 496	48 351	5 394	397
<b>Prozent</b>								
Schleswig-Holstein .....	86,1	86,3	82,7	93,7	96,2	91,2	98,2	80,4
Hamburg .....	89,1	90,4	84,9	99,4	92,0	96,1	98,1	70,2
Niedersachsen .....	87,7	88,1	85,3	92,7	93,8	89,5	96,6	25,0
Bremen .....	83,4	82,7	80,9	100	97,7	93,3	95,8	78,6
Nordrhein-Westfalen .....	87,4	90,7	81,2	90,0	94,4	88,4	90,5	-
Hessen .....	89,7	90,4	86,9	93,2	95,6	90,8	94,5	-
Rheinland-Pfalz .....	90,1	92,4	85,5	93,0	95,9	93,8	93,3	-
Baden-Württemberg .....	94,4	95,4	91,9	96,8	97,0	96,8	94,6	-
Bayern .....	89,4	90,7	86,7	93,9	95,9	89,1	98,5	-
Saarland .....	89,8	91,9	86,4	93,1	94,8	89,7	82,6	-
Berlin (West) .....	81,5	85,9	73,5	77,7	96,1	74,7	75,5	-
Bundesgebiet .....	89,1	90,8	85,2	93,0	95,2	90,3	93,8	74,9
<b>Teilnehmer an Fortbildungsprüfungen</b>								
Schleswig-Holstein .....	2 635	1 005	1 308	198	20	43	50	11
Hamburg .....	1 896	822	968	21	30	55	-	-
Niedersachsen .....	11 216	5 615	4 576	805	22	-	198	-
Bremen .....	977	445	484	-	-	-	48	-
Nordrhein-Westfalen .....	31 676	18 730	9 580	747	2 345	53	221	-
Hessen .....	9 424	4 830	4 111	273	4	69	137	-
Rheinland-Pfalz .....	4 733	2 148	2 092	301	55	-	137	-
Baden-Württemberg .....	15 443	7 863	6 676	683	11	30	180	-
Bayern .....	16 413	7 026	7 983	1 156	92	-	156	-
Saarland .....	1 319	648	589	38	14	-	30	-
Berlin (West) .....	1 552	1 007	490	19	-	18	18	-
Bundesgebiet .....	97 284	50 139	38 857	4 241	2 593	268	1 175	11
<b>darunter: mit bestandener Prüfung Anzahl</b>								
Schleswig-Holstein .....	1 871	828	776	148	20	43	45	11
Hamburg .....	1 282	547	637	13	30	55	-	-
Niedersachsen .....	8 056	3 741	3 446	668	20	-	181	-
Bremen .....	719	330	342	-	-	-	47	-
Nordrhein-Westfalen .....	21 425	11 647	6 811	646	2 050	50	221	-
Hessen .....	6 979	3 375	3 174	249	4	69	108	-
Rheinland-Pfalz .....	3 621	1 734	1 457	264	53	-	113	-
Baden-Württemberg .....	11 696	5 406	5 477	604	9	30	170	-
Bayern .....	12 692	5 028	6 377	1 063	90	-	134	-
Saarland .....	1 017	533	410	32	14	-	28	-
Berlin (West) .....	1 015	639	336	17	-	8	15	-
Bundesgebiet .....	70 373	33 808	29 243	3 704	2 290	255	1 062	11
<b>Prozent</b>								
Schleswig-Holstein .....	71,0	82,4	59,3	74,7	100	100	90,0	100
Hamburg .....	67,6	66,5	65,8	61,9	100	100	-	-
Niedersachsen .....	71,8	66,6	75,3	83,0	90,9	-	91,4	-
Bremen .....	73,6	74,2	70,7	-	-	-	97,9	-
Nordrhein-Westfalen .....	67,6	62,2	71,1	86,5	87,4	94,3	100	-
Hessen .....	74,1	69,9	77,2	91,2	100	100	78,8	-
Rheinland-Pfalz .....	76,5	80,7	69,6	87,7	96,4	-	82,5	-
Baden-Württemberg .....	75,7	68,8	82,0	88,4	81,8	100	94,4	-
Bayern .....	77,3	71,6	79,9	92,0	97,8	-	85,9	-
Saarland .....	77,1	82,3	69,6	84,2	100	-	93,3	-
Berlin (West) .....	65,4	63,5	68,6	89,5	-	44,4	83,3	-
Bundesgebiet .....	72,3	67,4	75,3	87,3	88,3	95,1	90,4	100

1) Einschl. Banken, Versicherungen, Gast- und Verkehrsgewerbe.  
2) Ohne diejenigen Auszubildenden des Öffentlichen Dienstes, deren Ausbildungsberufe nach dem Berufsbildungsgesetz bei anderen zuständigen Stellen (Kammern) registriert werden.

3) Hauswirtschaft im städtischen Bereich.

ZUSAMMENFASSENDE ÜBERSICHTEN

7 Neu abgeschlossene Ausbildungsverhältnisse nach Ausbildungsbereichen

Jahr	Insgesamt	Davon im Ausbildungsbereich						
		Industrie und Handel 1)	Handwerk	Landwirtschaft	Öffentlicher Dienst 2)	Freie Berufe	Hauswirtschaft 3)	Seeschifffahrt
1977 .....	572 055	278 078 <sup>a)</sup>	211 041	17 390	18 583	42 377	4 162	424
1978 .....	621 016	301 395 <sup>a)</sup>	225 267	21 333	20 846	46 931	4 770	474
1979 .....	656 389	321 547 <sup>a)</sup>	239 263	22 837	18 333	49 228	4 789	392
1980 .....	669 901	327 566 <sup>a)</sup>	243 151	23 466	20 384	50 940	4 074	320
1981 .....	620 788	302 019 <sup>a)</sup>	216 035	23 937	20 855	54 343	3 261	338
1982 .....	649 367	310 954 <sup>a)</sup>	232 140	24 378 <sup>r</sup>	23 173	54 929	3 317	476
1983 .....	701 013	337 555 <sup>a)</sup>	251 187	25 547	26 378	55 543	4 346	457

Fußnoten siehe unten.

8 Vorzeitig gelöste Ausbildungsverhältnisse nach Ausbildungsbereichen

Jahr	Insgesamt	Davon im Ausbildungsbereich						
		Industrie und Handel 1)	Handwerk	Landwirtschaft	Öffentlicher Dienst 2)	Freie Berufe	Hauswirtschaft 3)	Seeschifffahrt
1977 .....	56 943	26 657	30 286	.	.	.	.	.
1978 .....	68 657	29 596	32 998	1 261	642	3 595	452	113
1979 .....	81 412	35 164	39 592	1 649	789	3 638	580	-
1980 .....	92 492	40 520	44 218	1 949	779	4 264	683	79
1981 .....	96 422	41 244	46 897	2 203	834	4 598	582	64
1982 .....	90 517	35 076	46 825	2 280	731	4 956	501	148
1983 .....	92 483	36 203	46 945	2 428	812	5 313	646	136

1) Einschl. Banken, Versicherungen, Gast- und Verkehrsgewerbe.

2) Ohne diejenigen Auszubildenden des Öffentlichen Dienstes, deren Ausbildungsberufe nach dem Berufsbildungsgesetz bei anderen zuständigen Stellen (Kammern) registriert werden.

3) Hauswirtschaft im städtischen Bereich.

a) Einschl. neu abgeschlossener Anschlußverträge in Stufen-  
ausbildung.

AUSZUBILDENDE 1983

1 Auszubildende sowie neu abgeschlossene Auszubildungsverhältnisse nach Berufsbereichen,  
Berufsgruppen und Ausbildungsjahren

Kenn- zif- fer	Berufsbereich ----- Berufsgruppe	Männlich	Weiblich	Insgesamt	Davon im ... Ausbildungsjahr				In neu ab- geschlos- sen Aus- bild. verh. 1)
					1.	2.	3.	4.	
I	Pflanzenbauer, Tierzüchter, Fischereiberufe .....	34 774	17 917	52 691	12 001	20 095	20 364	231	25 049
01	Landwirte .....	18 454	1 393	19 847	2 967	8 682	8 061	137	10 008
02	Tierzüchter, Fischereiberufe ..	459	110	569	163	224	182	-	301
04	Landwirtschaftliche Arbeits- kräfte, Tierpfleger .....	233	354	587	223	173	190	1	231
05	Gartenbauer .....	13 093	16 056	29 149	8 021	9 998	11 044	86	13 419
06	Forst-, Jagdberufe .....	2 535	4	2 539	627	1 018	887	7	1 090
II	Bergleute, Mineralgewinner ....	10 734	-	10 734	4 225	4 745	1 764	-	4 538
07	Bergleute .....	10 714	-	10 714	4 220	4 735	1 759	-	4 531
09	Mineralaufbereiter .....	20	-	20	5	10	5	-	7
III	Fertigungsberufe .....	795 671	66 933	862 604	260 688	278 784	249 455	73 677	322 597
10	Steinbearbeiter .....	2 708	193	2 901	1 107	1 010	778	6	1 204
11	Baustoffhersteller .....	527	1	528	225	164	139	-	269
12	Keramiker .....	490	539	1 029	397	328	304	-	435
13	Glasmacher .....	799	185	984	348	331	242	63	390
14	Chemiearbeiter .....	6 223	687	6 910	2 784	2 536	1 557	33	2 874
15	Kunststoffverarbeiter .....	2 174	73	2 247	918	762	563	4	946
16	Papierhersteller, -ver- arbeiter .....	2 385	607	2 992	1 030	1 046	911	5	1 131
17	Drucker .....	7 541	3 458	10 999	3 411	3 666	3 886	36	4 067
18	Holzauflbereiter, Holzwarenfer- tiger und verwandte Berufe ...	1 442	130	1 572	629	549	393	1	670
19	Metallerzeuger, Walzer .....	2 056	-	2 056	849	718	489	-	873
20	Formen, Formgießer .....	1 483	7	1 490	583	504	396	7	611
21	Metallverformer (spanlos) .....	308	5	313	161	136	16	-	163
22	Metallverformer (spanend) .....	14 510	483	14 993	4 683	5 339	4 946	25	5 168
23	Metalloberflächenbearbeiter, -vergiüter, -beschichter .....	945	290	1 235	416	388	320	111	449
24	Metallverbinder .....	2 014	4	2 018	727	700	589	2	838
25	Schmiede .....	4 106	27	4 133	1 333	1 391	1 298	111	1 486
26	Feinblechner, Installateure ...	65 629	433	66 062	19 296	19 268	17 374	10 124	22 107
27	Schlosser .....	114 325	1 077	115 402	34 053	35 909	33 398	12 042	39 202
28	Mechaniker .....	129 513	2 673	132 186	39 194	42 095	39 787	11 110	45 481
29	Werkzeugmacher .....	27 565	599	28 164	6 669	7 664	7 482	6 349	7 745
30	Metallfeinbauer und zuge- ordnete Berufe .....	10 399	9 551	19 950	5 440	5 553	5 583	3 374	5 944
31	Elektriker .....	143 245	3 276	146 521	38 420	41 220	37 419	29 462	53 697
33	Spinnberufe .....	452	229	681	362	260	54	5	406
34	Textilhersteller .....	1 278	630	1 908	902	731	273	2	1 032
35	Textilverarbeiter .....	695	16 106	16 801	7 434	6 493	2 869	5	10 156
36	Textilveredler .....	628	103	731	374	270	87	-	433
37	Lederhersteller, Leder- und Fellverarbeiter .....	2 398	2 087	4 485	1 728	1 566	1 190	1	1 862
39	Back-, Konditorwarenher- steller .....	32 723	7 715	40 438	14 573	14 491	11 373	1	15 775
40	Fleisch-, Fischverarbeiter ...	22 574	571	23 145	8 565	8 562	6 014	4	9 174
41	Speisenbereiter .....	18 787	5 452	24 239	8 348	8 397	7 387	107	9 985
42	Getränke-, Genussmittelhersteller	1 826	65	1 891	728	668	490	5	798
43	Übrige Ernährungsberufe .....	1 559	187	1 746	698	524	518	6	757
44	Maurer, Betonbauer .....	41 853	63	41 916	12 207	14 821	14 847	41	18 609
45	Zimmerer, Dachdecker, Gerüstbauer .....	22 289	115	22 404	6 265	8 471	7 668	-	9 618
46	Straßen-, Tiefbauer .....	5 396	8	5 404	1 965	1 849	1 582	8	2 618
48	Bauausstatter .....	13 314	288	13 602	4 172	4 807	4 613	10	5 401
49	Raumausstatter, Polsterer .....	4 321	1 681	6 002	2 240	1 984	1 777	1	2 380
50	Tischler, Modellbauer .....	45 397	2 888	48 285	11 273	18 272	18 131	609	19 792
51	Maler, Lackierer und verwandte Berufe .....	36 937	4 002	40 939	14 576	14 012	12 348	3	16 325
52	Warenprüfer, Versandfertig- macher .....	1 777	436	2 213	1 271	929	12	1	1 318
54	Maschinisten und zugehörige Berufe .....	1 080	9	1 089	334	400	352	3	408
IV	Technische Berufe .....	23 268	24 560	47 828	14 511	14 647	14 138	4 532	16 785
62	Techniker .....	2 528	1 095	3 623	1 299	1 177	1 119	28	1 374
63	Technische Sonderfachkräfte ...	20 740	23 465	44 205	13 212	13 470	13 019	4 504	15 411
V	Dienstleistungsberufe .....	181 004	566 825	747 829	252 159	290 252	204 151	1 267	332 044
68	Warenkaufleute .....	66 144	168 135	234 279	85 465	92 102	56 412	300	112 720
69	Bank-, Versicherungskaufleute .	30 913	34 423	65 336	16 777	25 205	23 254	100	26 008
70	Andere Dienstleistungskauf- leute und zugehörige Berufe ..	7 061	7 959	15 020	4 072	5 526	5 360	62	5 832
71	Berufe des Landverkehrs .....	2 819	583	3 402	1 123	1 357	916	6	1 368
72	Berufe des Wasser- und Luftverkehrs .....	1 513	19	1 532	551	548	415	18	670
73	Berufe des Nachrichtenver- kehrs .....	5 400	3 685	9 085	-	4 639	4 446	-	4 638
74	Lagerverwalter, Lager-, Transportarbeiter .....	-	3	3	-	1	2	-	1
75	Unternehmer, Organisatoren, Wirtschaftsprüfer .....	4 618	19 769	24 387	7 015	8 704	8 494	174	9 065
77	Rechnungskaufleute, Daten- verarbeitungsfachleute .....	1 174	885	2 059	702	723	632	2	848
78	Bürofach-, Bürohilfskräfte ...	44 816	159 444	204 260	65 210	78 921	59 681	448	88 153
80	Sicherheitswahrer .....	2 486	43	2 529	849	987	693	-	881
82	Publizisten, Dolmetscher, Bibliothekare .....	34	451	485	249	235	1	-	251
83	Künstler und zugehörige Berufe .....	3 292	5 721	9 013	2 845	2 911	3 236	21	3 438
85	Übrige Gesundheitsdienst- berufe .....	96	67 331	67 427	29 606	29 323	8 456	42	30 455
87	Lehrer .....	622	508	1 130	441	369	309	11	441
90	Körperpfleger .....	3 655	62 510	66 165	23 619	22 731	19 815	-	27 311
91	Gästebetreuer .....	4 611	20 181	24 792	9 371	8 990	6 402	29	11 500
92	Hauswirtschaftliche Berufe ...	40	14 518	14 558	3 233	6 124	5 147	54	7 369
93	Reinigungsberufe .....	1 710	657	2 367	1 031	856	480	-	1 095
	Insgesamt ...	1 045 451	676 235	1 721 686	543 584	608 523	489 872	79 707	701 013

1) Einschl. neu abgeschlossener Anschlussverträge in Stufen-  
ausbildung im Ausbildungsbereich "Industrie und Handel".

AUSZUBILDENDE 1983

□ Auszubildende sowie neu abgeschlossene Auszubildungsverhältnisse nach Berufsgruppen, Ausbildungsberufen und Ausbildungsjahren

Kenn- zif- fer	Berufsgruppe Ausbildungsberuf	Männlich	Weiblich	Insgesamt	Davon im ... Ausbildungsjahr				In neu ab- geschlos- senen Aus- bild.verh. 1)
					1.	2.	3.	4.	
01	Landwirte	18454	1393	19847	2967	8682	8061	137	10008
0110	Landwirt(in) (LW)	17197	1134	18331	2568	8041	7586	136	9325
0121	Winzer(in) (LW)	1257	259	1516	399	641	475	1	683
02	Tierzüchter, Fischereiberufe	459	110	569	163	224	182	-	301
0210	Tierwirt(in) (LW)	185	99	284	78	113	93	-	155
0215	Fischwirt(in) (LW)	274	11	285	85	111	89	-	146
04	Landwirtsch. Arbeitskräfte, Tierpfleger	233	354	587	223	173	190	1	231
0440	Tierpfleger(in) (IH)	233	354	587	223	173	190	1	231
05	Gartenbauer	13093	16056	29149	8021	9998	11044	86	13419
0510	Gärtner(in) (LW)	12633	7381	20014	5373	6728	7847	69	9759
0531	Florist(in) (IH)	460	8675	9135	2648	3273	3197	17	3660
06	Forst-, Jagdberufe	2535	4	2539	627	1018	887	7	1090
0613	Revierjäger(in) (LW) 2)	29	1	30	10	12	8	-	17
0621	Forstwirt(in) (LW)	2506	3	2509	617	1006	879	7	1073
07	Bergleute	10714	-	10714	4220	4735	1759	-	4531
0710	Bergmechaniker (IH)	6426	-	6426	2080	2587	1759	-	2371
0710	Berg-u. Maschinenmann (IH)	4288	-	4288	2140	2148	-	-	2160
09	Mineralforbereiter	20	-	20	5	10	5	-	7
0910	Aufbereiter im Bergbau (IH)	20	-	20	5	10	5	-	7
10	Steinbearbeiter	2708	193	2901	1107	1010	778	6	1204
1011	Steinmetz(in) (IH)	389	19	408	145	143	117	3	156
1011	Steinmetz(in) und Steinbildhauer(in) (HW)	2115	149	2264	871	792	601	-	950
1015	Natursteinschleifer(in) (IH)	128	3	131	48	43	39	1	52
1015	Natursteinschleifer(in) (HW) 3)	7	-	7	1	3	3	-	2
1020	Farbstein-, Achatschleif. u. Schmuckgr. (HW)	8	6	14	5	4	5	-	6
1022	Achatschleifer(in) (IH)	13	3	16	8	7	1	-	8
1022	Diamantschleifer(in) (IH)	6	-	6	1	2	3	-	1
1022	Edelsteinschleifer(in) (IH)	22	5	27	18	6	3	-	18
1022	Edelsteinschleifer(in) (HW) 3)	2	-	2	1	1	-	-	1
1023	Diamantziehsteinmacher(in) (IH)	13	-	13	4	5	4	-	4
1024	Edelsteingraveur(in) (IH)	4	4	8	3	3	-	2	4
1024	Edelsteingraveur(in) (HW) 3)	1	4	5	2	1	2	-	2
11	Baustoffhersteller	527	1	528	225	164	139	-	269
1120	Betonstein- und Terrazzohersteller (IH) 4)	2	-	2	1	1	-	-	1
1120	Betonstein- und Terrazzohersteller (HW)	175	-	175	61	64	50	-	83
1120	Betonwerker(in) (IH)	344	1	345	161	98	84	-	183
1120	Betonwerker(in) (HW) 3)	6	-	6	2	1	3	-	2
12	Keramiker	490	539	1029	397	328	304	-	435
1210	Figurenkeramformer(in) (IH)	30	1	31	10	10	11	-	10
1210	Industriekeramiker(in) (IH)	103	4	107	103	4	-	-	106
1210	Geschirrkeramformer(in) (IH) 5)	39	11	50	1	26	23	-	1
1210	Technokeramformer(in) (IH) 5)	10	2	12	2	6	4	-	2
1211	Gipsformengießer(in) (IH)	63	2	65	25	21	19	-	26
1211	Keramiker(in) (HW)	194	499	693	234	239	220	-	261
1211	Keramodellleur(in) (IH)	51	20	71	22	22	27	-	29
13	Glasmacher	799	185	984	348	331	242	63	390
1320	Glaswerker(in) (IH)	85	5	90	29	36	25	-	45
1322	Hohl- und Kelchglasmacher(in) (IH)	105	1	106	44	28	34	-	44
1323	Maschinenglasmacher(in) (IH)	129	-	129	68	61	-	-	72
1341	Glasapparatebläser(in) (IH)	42	22	64	24	24	16	-	25
1341	Glasinstrumentenmacher(in) (HW)	19	10	29	9	10	10	-	11
1341	Thermometerbläser(in) (IH)	10	4	14	2	7	5	-	2
1343	Leuchtrohrglasbläser(in) (IH)	7	3	10	8	2	-	-	8
1350	Flächglasveredler(in) (IH)	71	3	74	30	24	20	-	32
1353	Glasgraveur(in) (IH)	1	12	13	5	3	5	-	5
1353	Glasschleifer(in) und Glasatzer(in) (HW)	55	7	62	20	23	19	-	20
1353	Hohlglasteinschleifer(in)/Kugler(in) (IH)	23	18	41	14	11	16	-	14
1354	Brillennoptikschleifer(in) (IH)	54	22	76	26	24	26	-	26
1354	Festoptiker(in) (HW)	10	5	15	5	5	2	3	5

Fußnoten siehe S. 30

AUSZUBILDENDE 1983

2 Auszubildende sowie neu abgeschlossene Ausbildungsverhältnisse nach Berufsgruppen, Ausbildungsberufen und Ausbildungsjahren

Kenn- zif- fer	Berufsgruppe Ausbildungsberuf	Männlich	Weiblich	Insgesamt	Davon im ... Ausbildungsjahr				In neu ab- geschlos- senen Aus- bild.verh. 1)
					1.	2.	3.	4.	
1354	Feinoptiker(in) (IH)	188	73	261	64	73	64	60	81
14	Chemiearbeiter	6223	687	6910	2784	2536	1557	33	2874
1410	Chemiebetriebsjungwerker (in) (IH)	486	30	516	268	243	5	-	272
1410	Chemiefacharbeiter (in) (IH)	4492	81	4573	1710	1483	1348	32	1770
1419	Pharmakant(in) (IH)	147	94	241	95	88	58	-	108
1419	Wachszieher(in) (HW)	12	31	43	15	13	15	-	16
1421	Chemielaborjungwerker (in) (IH)	604	449	1053	505	540	7	1	508
1441	Vulkaniseur(in) (HW)	482	2	484	191	169	124	-	200
15	Kunststoffverarbeiter	2174	73	2247	918	762	563	4	946
1510	Kunststoff - Formgeber(in) (IH)	2139	73	2212	903	752	553	4	931
1510	Kunststoff - Formgeber(in) (HW) 3)	11	-	11	6	2	3	-	6
1514	GUMMI- und Kunststoffauskleider(in) (IH)	24	-	24	9	8	7	-	9
16	Papierhersteller, -verarbeiter	2385	607	2992	1030	1046	911	5	1131
1412	Papiermacher(in) (IH)	727	7	734	267	273	194	-	274
1421	Verpackungsmittelmechaniker(in) (IH)	744	53	817	268	297	252	-	323
1421	Verpackungsmittelmechaniker(in) (HW) 3)	2	1	3	1	1	1	-	1
1431	Buchbinder(in) (IH)	572	107	679	222	217	235	5	234
1431	Buchbinder(in) (HW)	315	439	754	271	255	228	-	298
1444	Stahlstichpräger(in) (IH)	5	-	5	1	3	1	-	1
17	Drucker	7541	3458	10999	3411	3666	3886	36	4067
1711	Schriftsetzer(in) (IH)	1162	1172	2334	697	769	866	2	851
1711	Schriftsetzer(in) (HW)	173	150	323	93	113	117	-	101
1721	Druckvorlagenhersteller(in) (IH)	969	1090	2059	594	690	769	6	760
1721	Druckvorlagenhersteller(in) (HW) 3)	17	21	38	11	15	12	-	15
1723	Druckformhersteller(in) (IH)	514	438	952	303	328	319	2	375
1723	Druckformhersteller(in) (HW) 3)	16	13	29	9	14	6	-	10
1729	Flexograf(in) (HW)	9	9	18	10	4	4	-	10
1729	Notenstecher(in) (IH)	1	1	2	-	-	1	-	1
1729	Stahlrollenstecher(in) (IH)	6	-	6	3	-	3	-	3
1729	Stempelmacher(in) (IH)	6	2	8	2	3	3	-	2
1730	Drucker(in) (IH)	3682	162	3844	1229	1261	1330	24	1404
1730	Drucker(in) (HW)	491	97	588	178	197	213	-	190
1752	Textilveredler(in) - Druckerei (IH) 4)	38	-	38	13	11	14	-	21
1753	Tapetendrucker(in) (IH)	13	-	13	7	2	4	-	7
1754	Siebdrucker(in) (IH)	243	133	376	122	134	118	2	160
1754	Siebdrucker(in) (HW)	105	72	177	74	63	40	-	82
1761	Reprograf(in) (IH)	93	98	191	64	62	65	-	74
1761	Reprograf(in) (HW) 3)	3	-	3	1	-	2	-	1
18	Holzaufber., -warenfert., u. verwandte Ber.	1442	130	1572	629	549	393	1	670
1811	Holzbearbeitungsmechaniker(in) (IH)	1184	12	1196	519	420	256	1	546
1811	Sägewerker(in) (IH) 5)	21	-	21	-	5	16	-	-
1821	Drechsler(in)/Elfenbeinschnitzer(in) (HW)	107	20	127	33	45	49	-	40
1822	Holzbildhauer(in) (IH)	4	2	6	1	3	2	-	1
1822	Holzbildhauer(in) (HW)	64	41	105	36	31	38	-	41
1831	Borstpinselmacher(in) (IH)	7	5	12	3	6	3	-	3
1831	Bürsten- und Pinselmacher(in) (HW)	19	19	38	15	14	9	-	15
1832	Schirmmacher(in) (HW)	1	5	6	4	2	-	-	4
1841	Korbmacher(in) (HW)	35	26	61	18	23	20	-	20
19	Metallerzeuger, Walzer	2056	-	2056	849	718	489	-	873
1910	Hüttenfacharbeiter (IH)	261	-	261	11	47	203	-	17
1910	Verfahrensmechaniker (IH) 6)	1714	-	1714	797	632	285	-	815
1931	Drahtzieher(in) (IH)	81	-	81	41	39	1	-	41
20	Formen, Formgiesser	1483	7	1490	583	504	396	7	611
2010	Formen (IH)	963	-	963	366	344	251	2	385
2010	Formen (HW) 3)	1	-	1	-	-	1	-	-
2020	Giessereimechaniker (IH) 6)	419	-	419	182	122	110	5	187
2020	Glockengiesser(in) (HW)	2	-	2	-	1	1	-	-
2020	Metallformen und Metallgiesser (HW)	86	-	86	31	32	23	-	34
2022	Zinngiesser(in) (HW)	12	7	19	4	5	10	-	5
21	Metallverformer (spanlos)	308	5	313	161	136	16	-	163
2122	Metallgewebemacher(in) (IH)	32	1	33	5	13	15	-	6
2123	Drahtwarenmacher(in) (IH)	10	-	10	5	5	-	-	6
2125	Kabeljungwerker(in) (IH)	266	4	270	151	118	1	-	151
22	Metallverformer (spanend)	14510	483	14993	4683	5339	4946	25	5168
2210	Dreher(in) (HW)	1045	27	1072	382	330	360	-	444

Fussnoten siehe S. 30

AUSZUBILDENDE 1983

2 Auszubildende sowie neu abgeschlossene Ausbildungsverhältnisse nach Berufsgruppen, Ausbildungsberufen und Ausbildungsjahren

Kenn- zaf- fer	Berufsgruppe  Ausbildungsberuf	Männlich	Weiblich	Insgesamt	Davon im ... Ausbildungsjahr				In neu ab- geschlos- senen Aus- bild.verh., 1)
					1.	2.	3.	4.	
2210	Dreher (in) (Eisen und Metall) (IH)	10184	344	10528	3203	3642	3660	23	3529
2212	Revolverdrehler (in) (IH)	86	2	88	38	50	-	-	39
2219	Walzendreher (in) (IH)	50	1	51	15	22	14	-	15
2221	Fräser (in) (IH)	382	17	399	182	214	3	-	189
2221	Fräser (in) (Hw) 7) B)	10	2	12	7	5	-	-	8
2221	Universalfräser (in) (IH)	1523	59	1582	473	563	545	1	516
2221	Universalfräser (in) (Hw) 3)	3	-	3	-	2	-	-	-
2231	Hobler (in) (IH)	4	-	4	2	2	-	-	2
2231	Universalhobler (in) (IH)	19	1	20	7	7	6	-	7
2240	Bohrer (in) (IH)	61	1	62	18	44	-	-	18
2240	Bohrer (in) (Hw) 7) B)	7	-	7	3	4	-	-	4
2241	Bohrwerkdreher (in) (IH)	557	1	558	138	205	214	1	161
2241	Bohrwerkdreher (in) (Hw) 3)	1	-	1	-	1	-	-	1
2250	Metallschleifer (in) (IH)	84	4	88	43	45	-	-	46
2250	Metallschleifer (in) (Hw) 3)	1	-	1	-	1	-	-	1
2250	Universalschleifer (in) (IH)	372	18	390	111	138	141	-	121
2259	Schleifer (in) (IH)	121	6	127	61	65	1	-	67
23	Metalloberfl. bear., -vergut., -beschicht.	945	290	1235	416	388	320	111	449
2311	Vorpolierer (in) (Schmuck-u. Kleingerat.) (IH)	-	3	3	1	2	-	-	1
2312	Feinpolierer (in) (IH)	3	112	115	46	32	37	-	50
2312	Feinpolierer (in) (Hw) 3)	-	1	1	-	1	-	-	-
2321	Flachgraveur (in) (IH)	37	16	53	11	10	17	15	11
2321	Graveur (in) (Hw)	199	84	283	68	65	84	66	75
2323	Ziseleur (in) (IH)	40	8	48	13	18	16	1	14
2323	Ziseleur (in) (Hw)	34	4	38	18	10	10	-	18
2331	Universalharter (in) (IH)	110	-	110	29	56	25	-	34
2341	Galvaniseur (in) u. Metallschleifer (in) (Hw)	204	18	222	76	78	40	28	84
2342	Galvaniseur (in) (IH)	317	40	357	152	116	88	1	160
2359	Emalischriftenmaler (in) (IH)	1	4	5	2	-	3	-	2
24	Metallverbinder	2014	4	2018	727	700	589	2	838
2412	Schmelzschweisser (in) (IH)	2014	4	2018	727	700	589	2	838
25	Schmiede	4106	27	4133	1333	1391	1298	111	1486
2510	Schmied (in) (IH)	144	-	144	60	52	32	-	71
2510	Schmied (in) (Hw)	2661	12	2673	837	928	908	-	941
2515	Federmacher (in) (IH)	100	10	110	64	46	-	-	64
2515	Hesserschmied (in) (Hw)	25	-	25	11	7	-	-	12
2521	Kessel- und Behälterbauer (in) (IH)	646	3	649	231	208	210	-	246
2522	Kupferschmied (in) (IH)	240	1	241	94	68	60	59	59
2522	Kupferschmied (in) (Hw)	289	1	290	76	82	80	52	93
2522	Schalenschmied (in) /Kupferhammerschm. (IH)	1	-	1	-	-	1	-	-
26	Feinblechner, Installateure	65629	433	66062	19296	19268	17374	10124	22107
2610	Feinblechner (in) (IH)	1758	49	1807	645	598	560	4	648
2610	Klempner (in) (Hw)	1629	12	1641	627	582	432	-	691
2613	Karosseriebauer (in) (Hw)	6836	41	6877	1809	1826	1568	1674	1991
2614	Metallflugzeugbauer (in) (IH) 2)	866	30	896	231	233	238	194	234
2620	Rohrinstallateur (in) (IH)	2947	16	2963	835	893	823	12	955
2621	Gas- und Wasserinstallateur (in) (Hw)	33065	221	33286	8803	8680	7568	8235	10181
2622	Zentralheizungs-u. Luftungsbauer (in) (Hw)	17109	61	17170	5720	5832	5618	-	6675
2631	Rohrleitungsbauer (IH) 4)	241	-	241	76	85	79	1	107
2631	Rohrleitungsbauer (Hw) 3) 4)	30	-	30	14	5	11	-	14
2631	Rohrnetzbauer (in) (IH)	708	1	709	278	256	175	-	318
2632	Hochdruckrohrschlosser (in) (IH)	840	2	842	258	278	302	4	273
27	Schlosser	114325	1077	115402	34053	35909	33398	12042	39202
2710	Bauschlosser (in) (IH)	2398	19	2417	829	836	749	3	907
2710	Schlosser (in) (Hw)	23388	172	23560	8020	8202	7338	-	9298
2713	Schloss- und Schlüsselmacher (in) (IH)	43	4	47	17	15	15	-	19
2714	Modellschlosser (in) (IH)	435	6	441	110	113	115	103	118
2721	Blechschröter (in) (IH)	2601	8	2609	896	953	755	5	987
2721	Blechschröter (in) (Hw) 3)	45	-	45	8	20	17	-	19
2723	Kunststoffschlosser (in) (IH)	352	18	370	124	130	116	-	135
2730	Maschinenschlosser (in) (IH)	47053	634	47687	12064	13016	12688	9919	13790
2739	Maschinenbauer (in) /Mühlenbauer (in) (Hw)	8146	41	8187	1918	2250	2065	1954	2303
2740	Betriebschlosser (in) (IH)	23556	165	23721	8097	8149	7439	36	9426
2740	Betriebschlosser (in) (Hw) 3)	1	-	1	-	-	1	-	-
2751	Stahlbauschlosser (in) (IH)	5198	8	5206	1682	1808	1704	12	1864
2752	Schiffbauer (in) (IH)	1109	2	1111	288	417	396	10	336
28	Mechaniker	129513	2673	132186	39194	42095	39787	11110	45481
2811	Kraftfahrzeugmechaniker (in) (Hw)	80005	690	80695	25835	27799	27061	-	30034
2811	Kfz.-Schlosser (in) (Instandsetzung) (IH)	5015	110	5125	1344	1356	1352	1073	1465
2811	Kfz.-Schlosser (in) (Instandsetzung) (Hw) 3)	1	-	1	1	-	-	-	1
2821	Landmaschinenmechaniker (in) (Hw)	11547	16	11563	2412	2896	2855	3400	3083
2831	Flugzeugmechaniker (in) (IH) 2)	1086	19	1105	306	308	298	193	313
2831	Flugzeugmechaniker (in) (Hw) 2) 3)	1	-	1	1	-	-	-	1
2833	Flugtriebwerkmechaniker (in) (IH) 2)	262	10	272	82	79	77	34	84

Fussnoten siehe S. 30



AUSZUBILDENDE 1983

2 Auszubildende sowie neu abgeschlossene Auszubildungsverhältnisse nach Berufsgruppen, Ausbildungsberufen und Ausbildungsjahren

Kenn- Zif- fer	Berufsgruppe  Ausbildungsberuf	Männlich	Weiblich	Insgesamt	Davon im ... Ausbildungsjahr				In neu ab- geschlos- senen Aus- bild.verh. 1)
					1.	2.	3.	4.	
2840	Feinmechaniker (in) (IH)	4083	399	4482	1093	1245	1237	907	1255
2840	Feinmechaniker (in) (HW)	1986	104	2090	498	615	564	413	590
2843	Chirurgiemechaniker (in) (IH)	99	11	110	25	25	31	29	34
2843	Chirurgiemechaniker (in) (HW)	156	11	167	20	52	44	51	57
2845	Büchsenmacher (in) (HW)	110	4	114	19	39	30	26	25
2845	Systemmacher (in) (Gewehr-) (IH) 2)	4	-	4	-	2	-	2	-
2849	Orthopädiemechaniker (in) (HW)	666	44	690	144	200	175	151	177
2850	Mechaniker (in) (IH)	13594	708	14302	3659	3824	3858	2959	4151
2850	Mechaniker (in) /Naha-, -u. Zweiradmech. (HW)	4420	121	4541	1130	1218	1119	1074	1352
2850	Kälteanlagenbauer (in) (HW)	902	6	908	239	258	234	177	296
2852	Büromaschinenmechaniker (in) (HW)	2140	69	2209	460	521	607	621	538
2859	Gerätezusammensetzer (in) (IH)	65	18	83	45	38	-	-	47
2859	Maschinenzusammensetzer (in) (IH)	49	-	49	20	29	-	-	20
2859	Teilezurichter (in) (IH)	2918	123	3041	1645	1373	23	-	1748
2865	Uhrmacher (in) (IH)	4	4	8	2	3	3	-	2
2865	Uhrmacher (in) (HW)	420	206	626	194	213	219	-	211
29	Werkzeugmacher	27565	599	28164	6669	7664	7482	6349	7745
2910	Werkzeugmacher (in) (IH)	21650	497	22147	5291	6023	5959	4874	6107
2910	Werkzeugmacher (in) (HW)	3517	47	3564	791	981	884	908	966
2912	Stahlformenbauer (in) (IH)	1966	30	1996	481	541	506	468	564
2912	Stahlformenbauer (in) (HW) 3)	346	4	350	76	96	99	79	77
2915	Prägewalzengraveur (in) (IH)	5	-	5	1	3	-	1	1
2915	Stahlgraveur (in) (IH)	81	21	102	29	20	34	19	30
30	Metallfeinbauer und zugeordnete Berufe	10399	9581	19980	5440	5553	5883	3374	5944
3011	Gürtler (in) (IH)	63	12	75	27	27	21	-	27
3011	Gürtler (in) und Metalldrücker (in) (HW)	109	7	116	43	35	38	-	48
3013	Scherenmonteur (in) (IH)	17	7	24	6	6	12	-	6
3021	Goldschmied (in) (IH)	86	139	225	84	70	71	-	108
3021	Goldschmied (in) (HW)	684	1132	1816	514	504	442	356	590
3021	Juwelengoldschmied (in) (IH)	50	53	103	21	24	28	30	25
3021	Juwelengoldschmied (in) (HW) 3)	2	6	8	3	5	-	-	4
3021	Silberschmied (in) (IH)	10	2	12	3	5	1	3	3
3021	Silberschmied (in) (HW)	26	16	42	17	7	11	7	17
3022	Schmucksteinfasser (in) (IH)	57	16	73	36	20	17	-	38
3022	Schmucksteinfasser (in) (HW) 3)	2	1	3	1	2	-	-	1
3023	Gold-, Silber- u. Aluminumschläger (in) (HW)	9	1	10	-	3	7	-	-
3031	Zahntechniker (in) (HW)	6488	5130	11618	2698	3011	3060	2849	2985
3041	Augenoptiker (in) (HW)	1943	2918	4861	1697	1558	1606	-	1786
3051	Klavierbauer (in) (IH) 5)	29	3	32	4	10	14	4	6
3051	Klavier- und Cembalobauer (in) (HW)	117	31	148	39	41	43	25	41
3051	Klavier- und Cembalobauer (in) (IH)	75	14	89	25	27	21	16	27
3052	Orgelbauer (in) (IH)	49	1	50	13	12	17	8	15
3052	Orgel- und Harmoniumbauer (in) (HW)	312	28	340	94	86	88	72	99
3053	Metallblasinstrumentenmacher (in) (IH)	15	6	21	8	7	6	-	8
3053	Metallblasinstr. -u. Schlagzeugmach. (HW)	101	4	105	32	34	39	-	32
3054	Geigenbauer (in) (HW)	49	13	62	26	20	16	-	26
3054	Zupfinstrumentenmacher (in) (HW)	13	-	13	8	3	2	-	8
3055	Holzblasinstrumentenmacher (in) (IH)	57	7	64	31	20	13	-	34
3055	Holzblasinstrumentenmacher (in) (HW)	26	1	27	6	10	7	4	6
3059	Handzuginstrumentenmacher (in) (HW)	2	-	2	1	1	-	-	1
3064	Biologiemodellmacher (in) (IH)	8	3	11	3	5	3	-	3
31	Elektriker	143245	3276	146521	38420	41220	37419	29462	53697
3110	Elektroanlageninstallateur (in) (IH) 9)	14604	170	14774	6940	7638	145	51	7674
3110	Elektroanlageninstallateur (in) (HW) 3) 9)	1	-	1	-	1	-	-	-
3110	Elektroinstallateur (in) (HW)	56248	370	56618	13370	14297	14438	14513	16282
3110	Energieanlagenelektroniker (in) (IH) 4)	16667	178	16845	1817	1731	7225	6072	7330
3110	Energieanlagenelektroniker (in) (HW) 3) 4)	4	-	4	-	4	-	-	-
3114	Kraftfahrzeugelektriker (in) (HW)	3766	33	3799	1056	1351	1392	-	1270
3120	Fernmeldeelektroniker (in) (IH) 4)	1945	69	2014	100	41	985	888	931
3120	Fernmeldehandwerker (in) (GD)	11712	793	12505	4389	4158	3958	-	4748
3120	Fernmeldeinstallateur (in) (IH) 9)	2067	80	2147	1023	1124	-	-	1031
3120	Fernmeldemechaniker (in) (HW)	385	5	390	124	99	82	85	135
3130	Elektromaschinenbauer (in) (HW)	2566	28	2594	584	672	672	666	653
3130	Elektromaschinenmonteur (in) (IH) 4)	298	8	306	74	60	172	-	184
3133	Elektromaschinenwickler (in) (IH) 9)	282	7	289	129	159	1	-	136
3140	Elektrogerätemechaniker (in) (IH) 9)	3193	161	3354	1611	1730	12	1	1732
3140	Elektrogerätemechaniker (in) (HW) 3) 9)	1	-	1	-	1	-	-	-
3141	Elektromechaniker (in) (HW)	2962	117	3079	788	872	769	650	878
3142	Energiegeräteelektroniker (in) (IH) 4)	3204	129	3333	305	333	1459	1236	1464
3142	Energiegeräteelektroniker (in) (HW) 3) 4)	2	1	3	1	2	-	-	1
3142	Feingeräteelektroniker (in) (IH) 4)	1078	64	1142	102	132	451	457	482
3142	Feingeräteelektroniker (in) (HW) 3) 4)	4	-	4	-	3	1	-	-
3143	Informationselektroniker (in) (IH) 4)	3487	192	3679	333	401	1625	1320	1635
3143	Informationselektroniker (in) (HW) 3) 4)	1	-	1	-	-	-	-	1
3143	Nachrichtengerätemechaniker (in) (IH) 9)	5258	380	5638	2628	2892	99	19	2895
3143	Nachrichtengerätemechaniker (in) (HW) 3) 9)	5	-	5	4	1	-	-	4
3151	Radio- und Fernsehtechniker (in) (HW)	11741	192	11933	2770	3161	3162	2840	3370
3153	Funkelektroniker (in) (IH) 4)	1605	87	1692	142	226	663	661	720
3153	Funkelektroniker (in) (HW) 3) 4)	6	1	7	1	1	3	2	1
3159	Hörgeräteakustiker (in) (HW)	153	211	364	129	133	102	-	140
33	Spinnberufe	452	229	681	362	260	54	5	406

Fussnoten siehe S. 30

AUSZUBILDENDE 1983

3 Auszubildende sowie neu abgeschlossene Auszubildungsverhältnisse nach Berufsgruppen, Ausbildungsberufen und Ausbildungsjahren

Kenn- zif- fer	Berufsgruppe  Ausbildungsberuf	Männlich	Weiblich	Insgesamt	Davon im ... Ausbildungsjahr				In neu ab- geschlos- senen Aus- bild.verh. 1)
					1.	2.	3.	4.	
3314	Textilmaschinenführer (in) - Spinnerei (IH) 9)	369	218	587	341	244	1	1	350
3316	Textilmechaniker (in) - Spinnerei (IH) 4)	69	8	77	13	11	49	4	48
3324	Seiler (in) (HW)	14	3	17	8	5	4	-	8
34	Textilhersteller	1278	630	1908	902	731	273	2	1032
3414	Musterprogrammierer (in) - Weberei (IH) 4)	1	1	2	1	-	1	-	2
3421	Textilmechaniker (in) - Bandweberei (IH) 4)	23	2	25	9	9	7	-	10
3421	Textilmaschinenführer (in) - Weberei (IH) 9)	757	191	948	559	387	2	-	564
3421	Textilmaschinenführer (in) - Weberei (HW) 3) 9)	1	-	1	-	1	-	-	-
3422	Weber (in) (HW)	11	111	122	41	42	39	-	44
3424	Textilstopfer (in) (IH)	3	84	87	50	37	-	-	51
3426	Textilmechaniker (in) - Weberei (IH) 4)	109	10	119	21	15	81	2	90
3441	Textilmaschinenführer (in) - Maschenind. (IH) 9)	188	65	253	121	130	2	-	124
3442	Gummistrumpfstriker (in) (IH)	-	5	5	1	4	-	-	1
3442	Stricker (in) (HW)	24	64	88	22	30	36	-	22
3446	Textilmech. - Strickerei u. Wirkerei (IH) 4)	114	15	129	36	31	62	-	69
3446	Textilmech. - Strumpf- u. Feinstr. strick. (IH) 4)	16	2	18	5	1	12	-	16
3446	Textilmech. - Ketten- u. Raschelwirkerei (IH) 4)	15	-	15	6	5	4	-	9
3469	Schmucktextilienhersteller (in) (IH)	16	80	96	30	39	27	-	30
35	Textilverarbeiter	695	16106	16801	7434	6493	2869	5	10156
3510	Bekleidungsschneider (in) (IH) 10)	101	1568	1669	297	310	1058	4	1045
3510	Bekleidungsschneider (in) (HW) 3) 10)	2	30	32	8	10	14	-	9
3511	Herrenschneider (in) (HW)	132	642	774	271	278	225	-	294
3512	Damenschneider (in) (HW)	65	4292	4357	1620	1494	1243	-	1784
3520	Bekleidungsneider (in) (IH) 9)	70	2777	2847	2673	174	-	-	2476
3520	Bekleidungsfertiger (in) (IH) 4)	147	6210	6357	2301	3953	102	1	4061
3520	Bekleidungsfertiger (in) (HW) 3) 4)	-	39	39	14	23	2	-	16
3532	Wascheschneider (in) (HW)	1	65	66	25	23	18	-	27
3541	Sticker (in) (HW)	8	144	152	44	44	64	-	48
3544	Tapissierist (in) (IH)	1	14	15	8	1	6	-	8
3551	Modist (in) (IH)	-	12	12	3	6	3	-	3
3551	Modist (in) (HW)	4	228	232	74	98	70	-	83
3552	Hut- und Mützenmacher (in) (HW)	4	5	9	1	6	2	-	2
3553	Nutzenmacher (in) (IH)	2	-	2	-	2	-	-	-
3553	Nutzenmacher (in) (HW)	3	12	15	8	7	-	-	8
3561	Krawattennaher (in) (IH)	-	3	3	2	1	-	-	2
3563	Segelmacher (in) (HW)	79	19	98	31	37	30	-	35
3563	Kunstst.- u. Schwergewebekonfektionär (in) (IH)	74	44	118	54	35	29	-	55
3563	Zeitmacher (in) (IH) 5)	2	2	4	-	1	3	-	-
36	Textilveredler	628	103	731	374	270	87	-	433
3610	Textilveredler (in) - Färberei (IH) 4)	121	32	153	52	26	75	-	104
3620	Textilmaschinenführer (in) - Veredlung (IH) 9)	496	68	564	319	241	4	-	322
3622	Textilveredler (in) - Appretur (IH) 4)	11	2	13	3	2	8	-	7
3622	Textilveredler (in) - Beschichtung (IH) 4)	-	1	1	-	1	-	-	-
37	Lederhersteller, Leder- u. Fellverarbeiter	2398	2087	4485	1728	1566	1190	1	1862
3711	Gerber (in) (IH)	103	11	114	53	48	13	-	58
3711	Gerber (in) (HW)	21	3	24	10	6	8	-	11
3720	Schuhmacher (in) (HW)	531	95	626	228	212	186	-	269
3722	Orthopädeschuhmacher (in) (HW)	618	100	718	239	234	245	-	249
3730	Schuhfertiger (in) (IH)	250	131	381	128	143	110	-	133
3735	Schuh- und Lederwarenstepper (in) (IH)	5	474	479	259	220	-	-	262
3735	Schuh- und Lederwarenstepper (in) (HW) 3)	-	7	7	1	5	1	-	1
3741	Sattler (in) (IH)	11	13	24	8	10	6	-	8
3741	Sattler (in) (HW)	278	50	328	132	112	84	-	153
3742	Feinsattler (in) (IH)	14	7	21	5	6	10	-	7
3744	Bandagist (in) (HW)	146	257	403	137	132	134	-	148
3751	Feintaschner (in) (HW)	19	32	51	19	11	21	-	20
3751	Taschner (in) (IH)	122	168	290	113	85	91	1	114
3770	Handschuhmacher (in) (IH)	5	1	6	1	5	-	-	1
3770	Handschuhmacher (in) (HW)	1	1	2	-	1	1	-	1
3781	Pelzveredler (in) (IH)	15	1	16	11	4	1	-	11
3781	Rauchwarenzurichter (in) (IH) 5)	22	-	22	-	5	17	-	-
3782	Pelzwerker (in) (IH) 9)	5	8	13	6	6	1	-	6
3782	Pelzwerker (in) (HW) 3) 9)	1	241	242	132	108	2	-	136
3782	Kurschner (in) (IH) 4)	5	14	19	6	4	9	-	9
3782	Kurschner (in) (HW)	226	473	699	240	209	250	-	265
39	Bäcker, Konditorwarenhersteller	32723	7715	40438	14573	14491	11373	1	15775
3911	Bäcker (in) (IH)	72	-	72	27	18	26	1	28
3911	Bäcker (in) (HW)	26982	3348	30330	11099	10883	8348	-	11871
3920	Konditor (in) (HW)	5669	4367	10036	3447	3590	2999	-	3876
40	Fleisch-, Fischverarbeiter	22574	571	23145	8565	8562	6014	4	9174
4010	Fleischer (in) (IH)	447	63	510	217	184	105	4	230
4010	Fleischer (in) (HW)	22121	503	22624	8341	8376	5907	-	8937
4030	Fischwerker (in) (IH)	6	5	11	7	2	2	-	7

Fussnoten siehe S. 30

AUSZUBILDENDE 1983

2 Auszubildende sowie neu abgeschlossene Ausbildungsverhältnisse nach Berufsgruppen, Ausbildungsberufen und Ausbildungsjahren

Kenn- zif- fer	Berufsgruppe  Ausbildungsberuf	Männlich	Weiblich	Insgesamt	Davon im ... Ausbildungsjahr				In neu ab- geschlos- senen Aus- bild.verh. 1)
					1.	2.	3.	4.	
41	Speisenbereiter	18787	5452	24239	8348	8397	7387	107	9985
4110	Koch(Köchin) (IH)	18773	5451	24224	8337	8394	7386	107	9973
4121	Obst- und Gemüsekonservierer(in) (IH)	14	1	15	11	3	1	-	12
42	Getranke-, Genussmittelhersteller	1826	65	1891	728	668	490	5	798
4211	Weinhandelsküfer (in) (IH) 5)	202	10	212	3	106	102	1	4
4211	Weinküfer (in) (HW)	46	6	52	24	21	7	-	25
4211	Weinküfer (in) (IH)	191	8	199	170	24	3	2	184
4220	Brauer (in) und Mälzer (in) (IH)	1030	21	1051	403	380	266	2	442
4220	Brauer (in) und Mälzer (in) (HW)	244	6	250	87	92	71	-	93
4231	Brenner (in) (IH)	11	-	11	2	6	3	-	5
4231	Brenner (in) (Landw.) (LW)	9	-	9	2	4	3	-	3
4231	Destillateur (in) (IH)	17	5	22	8	3	11	-	8
4239	Süssmaster (in) (IH)	76	9	85	29	32	24	-	34
43	Übrige Ernährungsberufe	1559	187	1746	698	524	518	6	757
4311	Molkereifachmann(-fachfrau) (LW)	846	38	884	353	250	275	6	392
4321	Müller (in) (IH)	188	2	190	79	66	45	-	86
4321	Müller (in) (HW)	205	13	218	87	78	53	-	98
4329	Fachkraft für Lebensmitteltechnik (IH) 6)	186	74	260	101	80	79	-	102
4332	Konfektmacher (in) (IH) 5)	8	-	8	-	5	3	-	-
4334	Fachkraft für Süßwarentechnik (IH)	126	60	186	78	48	63	-	79
44	Maurer, Betonbauer	41853	63	41916	12207	14821	14847	41	18609
4410	Hochbaufacharbeiter (IH) 9)	794	-	794	349	347	92	6	412
4410	Hochbaufacharbeiter (HW) 3) 9)	86	-	86	47	39	-	-	51
4410	Maurer (IH) 4)	3006	-	3006	921	1017	1040	28	1386
4410	Maurer (HW)	31353	61	31414	8716	11060	11638	-	13679
4410	Maurer (IH) 5)	57	-	57	10	29	18	-	10
4413	Feuerungs- und Schornsteinbauer (IH) 4)	55	-	55	22	22	11	-	27
4413	Feuerungs- und Schornsteinbauer (HW)	15	-	15	4	4	5	-	6
4420	Beton- und Stahlbetonbauer (IH) 4)	4112	-	4112	1365	1474	1266	7	1941
4420	Beton- und Stahlbetonbauer (HW)	2298	2	2300	766	801	733	-	1087
4420	Betonbauer (IH) 5)	77	-	77	5	28	44	-	10
45	Zimmerer, Dachdecker, Gerüstbauer	22289	115	22404	6265	8471	7668	-	9618
4511	Ausbaufacharbeiter (IH) 9)	213	-	213	97	96	20	-	101
4511	Ausbaufacharbeiter (HW) 3) 9)	14	-	14	7	6	1	-	8
4511	Zimmerer (IH) 4)	512	-	512	144	178	190	-	223
4511	Zimmerer (HW)	12042	48	12090	2713	4730	4647	-	5238
4511	Zimmerer (IH) 5)	16	-	16	-	9	7	-	-
4512	Schiffszimmerer(-zimmerin) (IH)	11	-	11	2	7	2	-	2
4520	Dachdecker (HW)	9481	67	9548	3302	3445	2801	-	4046
46	Strassen-, Tiefbauer	5396	8	5404	1965	1849	1582	8	2618
4620	Strassenbauer (IH) 5)	20	-	20	3	8	9	-	3
4620	Strassenbauer (HW)	1897	6	1903	710	638	555	-	931
4620	Strassenbauer (IH) 4)	1475	-	1475	521	462	484	6	668
4620	Tiefbaufacharbeiter (IH) 9)	879	-	879	433	433	13	-	477
4620	Tiefbaufacharbeiter (HW) 3) 9)	27	1	27	12	14	1	-	14
4630	Gleisbauer (IH) 4)	445	-	445	69	63	312	1	240
4632	Wasserbauwerker (BD)	345	1	346	90	135	121	-	136
4662	Brunnenbauer (IH) 4)	19	-	19	4	3	12	-	9
4662	Brunnenbauer (HW)	36	-	36	8	15	13	-	14
4663	Kanalbauer (IH) 4)	199	-	199	81	62	55	1	92
4663	Kanalbauer (HW) 3) 4)	54	-	54	34	15	5	-	34
4663	Kanalbauer (IH) 5)	1	-	1	-	1	-	-	-
48	Bauausstatter	13314	288	13602	4172	4807	4613	10	5401
4811	Stukkateur (IH) 4)	5	-	5	3	1	1	-	3
4811	Stukkateur (HW)	3509	39	3548	1196	1261	1091	-	1530
4820	Klebeabdichter (IH)	71	-	71	42	29	-	-	43
4820	Isoliermonteur (IH) 4)	2	-	2	-	1	-	-	-
4820	Wärme-, Kälte-, Schallschutzisolierer (HW)	491	4	495	188	182	125	-	228
4820	Isolierer (in) (IH)	1072	5	1077	335	420	313	9	376
4820	Isolierer (in) (HW) 3)	25	-	25	8	12	5	-	10
4821	Trockenbaumonteur (IH) 4)	284	-	284	87	99	97	1	102
4821	Trockenbaumonteur (HW) 3) 4)	26	-	26	7	11	8	-	9
4830	Fliesen-, Platten- und Mosaikleger (HW)	3857	39	3896	919	1378	1599	-	1806
4830	Fliesen-, Platten- und Mosaikleger (IH) 4)	2	-	2	-	1	1	-	1
4840	Kachelofen- und Luftheizungsbauer (HW)	720	19	739	234	248	287	-	266
4850	Glaser (in) (HW)	3045	181	3226	1083	1098	1045	-	1235
4861	Estrichleger (IH) 4)	2	-	2	-	2	-	-	-
4861	Estrichleger (HW)	203	1	204	70	64	70	-	92
49	Raumausstatter, Polsterer	4321	1681	6002	2240	1984	1777	1	2380

Fussnoten siehe S. 30 .

AUSZUBILDENDE 1983

2 Auszubildende sowie neu abgeschlossene Auszubildungsverhältnisse nach Berufsgruppen, Ausbildungsberufen und Ausbildungsjahren

Kenn- Zif- fer	Berufsgruppe  Ausbildungsberuf	Männlich	Weiblich	Insgesamt	Davon im ... Ausbildungsjahr				In neu ab- geschlos- senen Aus- bild.verh. 1)
					1.	2.	3.	4.	
4910	Raumausstatter (m) (HW)	3105	1244	4349	1528	1445	1376	-	1639
4913	Parkettleger (m) (HW)	443	6	449	188	129	132	-	199
4920	Polsterer (Polsterin) (IH)	582	125	707	297	219	190	1	305
4920	Polsterer (Polsterin) (HW) 3)	3	-	3	1	-	2	-	1
4922	Fahrzeugpolsterer (-Polsterin) (IH)	180	100	280	110	93	77	-	110
4924	Polster- und Dekorationsnäher (m) (HW)	8	206	214	116	98	-	-	126
50	Tischler, Modellbauer	45397	2888	48285	11273	18272	18131	609	19792
5010	Tischler (m) (HW)	38648	2443	41111	9420	15915	15776	-	17163
5010	Holzmechaniker (m) (IH)	3695	319	4014	995	1506	1505	8	1650
5010	Holzmechaniker (m) (HW) 3)	23	-	23	13	8	2	-	17
5021	Modellbauer (m) (HW)	1027	20	1047	275	242	272	258	293
5021	Modelltischler (m) (IH)	1060	80	1140	242	309	326	263	288
5031	Fahrzeugstellmacher (m) (IH)	28	2	30	11	9	10	-	11
5031	Wagner (m) (HW)	5	-	5	-	2	3	-	2
5033	Bootschler (m) (HW)	13	-	13	2	6	5	-	2
5041	Bootsbauer (m) (IH)	32	-	32	2	13	17	-	2
5041	Bootsbauer (m) (HW)	328	4	332	94	95	83	60	117
5041	Schiffbauer (m) (HW)	60	-	60	4	15	21	20	11
5044	Holzflugzeugbauer (m) (IH) 2)	8	-	8	4	2	2	-	4
5049	Rolladen- und Jalousiebauer (m) (HW)	450	20	470	211	150	109	-	232
51	Maler, Lackierer und verwandte Berufe	36937	4002	40939	14576	14012	12348	3	16325
5110	Maler (m) und Lackierer (m) (HW)	36140	3614	39754	14116	13661	11977	-	15849
5121	Lackierer (m) (Holz und Metall) (IH)	582	35	617	252	192	173	-	261
5133	Vergolder (m) (HW)	41	71	112	39	35	38	-	41
5140	Glas- und Porzellanmaler (m) (HW)	38	43	81	30	26	25	-	32
5141	Keramalmaler (m) (IH)	132	229	361	130	97	131	3	133
5142	Glasbilder (m) (IH)	4	10	14	9	1	4	-	9
52	Warenprüfer, Versandfertigtmacher	1777	436	2213	1271	929	12	1	1318
5223	Handelsfachpacker (m) (IH)	1652	409	2061	1188	861	11	1	1233
5223	Handelsfachpacker (m) (HW) 3)	125	27	152	83	68	1	-	85
54	Maschinisten und zugehörige Berufe	1080	9	1089	334	400	352	3	408
5491	Automateneinrichter (m) (IH)	1080	9	1089	334	400	352	3	408
62	Techniker	2528	1095	3623	1299	1177	1119	28	1374
6230	Strassenbautechniker (m) (oD)	22	9	31	17	-	14	-	17
6230	Kulturbautechniker (m) (oD)	12	10	22	3	14	5	-	3
6236	Bautechn. i. d. Wasserwirtschaftsverw. (oD)	104	42	146	77	38	31	-	77
6241	Bergvermessungstechniker (m) (IH)	139	23	162	45	60	57	-	45
6241	Vermessungstechniker (m) (oD)	2251	1011	3262	1157	1065	1012	28	1232
63	Technische Sonderfachkräfte	20740	23465	44205	13212	13470	13019	4504	15411
6311	Biologielaborant (m) (IH)	400	956	1356	401	440	392	123	435
6311	Pflanzenschutzlaborant (m) (oD)	-	4	4	2	2	-	-	2
6314	Milchwirtschaftliche(r) Laborant (m) (LW) 2)	40	474	514	207	158	149	-	219
6319	Landw.-tech. Laborant (m) / Landw. Labor. (LW)	5	60	65	10	35	20	-	32
6321	Physiklaborant (m) (IH)	423	224	647	216	196	168	67	223
6323	Werkstoffprüfer (m) (Physik) (IH)	451	175	626	215	196	214	1	240
6324	Mess- und Regelmechaniker (m) (IH)	1889	58	1947	524	601	459	363	548
6329	Thermometerjustierer (m) Therm. Schreib. (IH)	1	3	4	1	1	2	-	1
6329	Wärmestellengehilfe (-gehilfin) (IH)	16	-	16	16	-	-	-	16
6330	Chemielaborant (m) (IH)	3323	3396	6719	2064	1883	1910	862	2303
6331	Baustoffprüfer (m) (IH)	179	43	222	105	69	48	-	114
6331	Edelmetallprüfer (m) (IH)	10	4	14	4	5	5	-	4
6331	Stoffprüfer (m) (Chem) (Glas-, Keram., Ind) (IH)	28	12	40	15	12	13	-	16
6332	Textillaborant (m) (chemisch-technisch) (IH)	19	68	87	33	26	25	3	38
6332	Textillaborant (m) (mech.-technolog.) (IH)	9	92	101	27	29	35	10	31
6333	Lacklaborant (m) (IH)	196	169	365	116	98	107	44	126
6340	Fotolaborant (m) (IH)	174	578	752	382	364	6	-	395
6340	Fotolaborant (m) (HW) 3)	53	356	409	211	193	5	-	223
6343	Film- und Videolaborant (m) (IH)	9	13	22	20	2	-	-	22
6343	Filmkopierfertiger (m) (IH) 5)	15	14	29	-	11	18	-	-
6350	Technische (r) Zeichner (m) (IH)	7473	8343	15816	3942	4328	4641	2905	4544
6350	Technische (r) Zeichner (m) (HW) 3)	555	362	917	271	248	290	108	303
6350	Technische (r) Zeichner (m) (IH) 8)	3	59	62	26	36	-	-	26
6352	Bauzeichner (m) (IH)	5142	7261	12403	3993	4070	4324	16	5104
6352	Bauzeichner (m) (HW) 3)	135	89	224	74	60	90	-	88
6353	Teilzeichner (m) (IH) 2)	80	483	563	232	323	8	-	251
6354	Kartograph (m) (IH) 2)	31	36	67	22	18	27	-	23
6354	Kartograph (m) (oD)	71	119	190	79	53	56	2	80
6355	Planungstechniker (m) (oD)	1	-	1	1	-	-	-	1
6359	Zeichner (m) (Wasserwirtschaftsverw.) (oD)	9	14	23	3	13	7	-	3
68	Warenkaufleute	66144	168135	234279	85465	92102	56412	300	112720

Fussnoten siehe S. 30

AUSZUBILDENDE 1983

2 Auszubildende sowie neu abgeschlossene Ausbildungsverhältnisse nach Berufsgruppen, Ausbildungsberufen und Ausbildungsjahren

Kenn- zif- fer	Berufsgruppe  Ausbildungsberuf	Männlich	Weiblich	Insgesamt	Davon im ... Ausbildungsjahr				In neu ab- geschlos- senen Aus- bild.verh. 1)
					1.	2.	3.	4.	
6811	Kaufmann (Kffr.) i. Gross- u. Aussenhandel (IH)	26665	19994	46659	12578	17176	16789	116	19224
6812	Einzelhandelskaufmann (-kauffrau) (IH) 4)	15940	24455	40395	7868	9635	22731	161	23862
6812	Einzelhandelskaufmann (-kauffrau) (HW) 3) 4)	-	1	1	-	-	1	-	-
6812	Fachkaufmann (-kauffrau) im Radiohandel (IH)	60	3	63	20	23	20	-	21
6820	Verkäufer (in) (IH) 9)	18651	60113	78764	39026	39363	375	-	41496
6820	Verkäufer (in) (HW) 3) 9)	1	17	18	9	9	-	-	10
6821	Gewerbegehilfe (-in) i. Bäckerhandwerk (HW) 7) 8)	1	351	352	217	135	-	-	217
6821	Gewerbegehilfe (-in) i. Fleischerhandw. (HW) 7) 8)	20	453	473	274	199	-	-	274
6821	Gewerbegehilfe (-in) i. Konditorhandw. (HW) 7) 8)	-	76	76	40	36	-	-	40
6821	Verkäufer (in) im Nahrungsmittelhandw. (HW) 2) 7)	488	44931	45419	16574	16170	12675	-	17739
6831	Kfm. (Kffr.) i. Zeitungs- u. Zeitschr. verl. (IH) 5)	1	5	6	-	1	5	-	-
6831	Verlagskaufmann (-kauffrau) (IH)	522	1251	1773	546	754	473	-	828
6832	Buchhändler (in) (IH)	516	2681	3197	793	1219	1181	4	1239
6833	Musikalienhändler (in) (IH)	89	142	231	70	83	78	-	101
6841	Drogist (in) (IH)	161	3060	3221	970	1073	1169	9	1056
6851	Apothekenhelfer (in) (FB)	39	10160	10199	5148	4992	57	2	5151
6861	Tankwart (in) (IH)	2975	441	3416	1324	1230	854	8	1434
6861	Tankwart (in) (HW) 3)	15	1	16	8	4	4	-	8
69	Bank-, Versicherungskaufleute	30913	34423	65336	16777	25205	23254	100	26008
6910	Bankkaufmann (-kauffrau) (IH)	23621	28062	51683	12938	19977	18665	83	20509
6913	Sparkassenkaufmann (-kauffrau) (GD)	1249	1573	2822	1038	947	837	-	1038
6940	Versicherungskaufmann (-kauffrau) (IH)	6043	4788	10831	2801	4261	3752	17	4461
70	And. Dienstleistungskaufl. u. zugeh. Berufe	7061	7959	15020	4072	5526	5360	62	5832
7011	Speditionskaufmann (-kauffrau) (IH)	5492	4092	9584	2510	3549	3485	40	3754
7013	Schiffahrtskaufmann (-kauffrau) (IH)	538	320	858	248	308	295	7	314
7014	Luftverkehrskaufmann (-kauffrau) (IH)	51	38	89	32	29	28	-	32
7019	Seegüterkontrolleur (in) (IH)	185	-	185	57	67	54	7	57
7022	Reiseverkehrskaufmann (-kauffrau) (IH)	609	3064	3673	1059	1284	1322	8	1328
7030	Werbekaufmann (-kauffrau) (IH)	186	445	631	166	289	176	-	347
71	Berufe des Landverkehrs	2819	583	3402	1123	1357	916	6	1368
7123	Kfm. (Kffr.) i. Eisenbahn- u. Strassenverk. (IH)	312	563	875	32	407	434	2	55
7140	Berufskraftfahrer (in) (IH)	853	20	873	497	367	9	-	565
7161	Strassenwärter (GD)	1654	-	1654	594	583	473	4	748
72	Berufe des Wasser- und Luftverkehrs	1513	19	1532	551	548	415	18	670
7232	Matrose in der Seeschifffahrt (Seeverk.) 11)	387	-	387	87	95	187	18	114
7232	Schiffsmechaniker (in) (Seeverk.) 11)	473	8	481	261	213	7	-	343
7240	Binnenschiffer (in) (IH)	610	11	621	191	223	207	-	200
7242	Ewerführer (in) (IH)	22	-	22	6	8	8	-	7
7242	Hafenschiffer (in) (IH)	21	-	21	6	9	6	-	6
73	Berufe des Nachrichtenverkehrs	5400	3685	9085	-	4639	4446	-	4638
7322	Dienstleistungsfachkraft i. Postbetrieb (GD)	5400	3685	9085	-	4639	4446	-	4638
74	Lagerverwalter, Lager-, Transportarbeiter	-	3	3	-	1	2	-	1
7412	Zahlagerist (in) / Zahnlag. verwalter (in) (IH)	-	3	3	-	1	2	-	1
75	Unternehmer, Organisatoren, Wirtsch. Prüf.	4618	19769	24387	7015	8704	8494	174	9065
7535	Fachgeh. i. Steuer- u. Wart. berat. Berufen (FB)	4618	19769	24387	7015	8704	8494	174	9065
77	Rechnungskaufl., Datenverarb. fachleute	1174	885	2059	702	723	632	2	848
7743	Datenverarbeitungskaufmann (-kauffrau) (IH)	1174	885	2059	702	723	632	2	848
78	Bürofach-, Bürohilfskräfte	44816	159444	204260	65210	78921	59681	448	88153
7810	Bürogehilfe (-gehilfin) (IH)	123	20908	21031	10284	10518	226	3	11494
7810	Bürogehilfe (-gehilfin) (HW) 3)	3	100	103	55	47	1	-	57
7810	Bürokaufmann (-kauffrau) (IH)	8954	40588	49542	13474	18564	17383	121	21294
7810	Bürokaufmann (-kauffrau) (HW) 7)	3278	11816	15094	4882	5347	4865	-	6238
7811	Angest. in der Bundesanstalt f. Arbeit (GD)	900	1338	2238	875	792	569	2	876
7811	Angest. in der Bundesanstalt f. Arbeit (GD)	26	33	59	17	33	9	-	17
7811	Justizangestellte (r) (GD)	270	3842	4112	986	1861	1245	20	2053
7811	Sozialversicherungsfachangestellte (r) (GD)	4133	5110	9243	3279	3106	2837	21	3283
7811	Verwaltungsfachangestellte (r) (GD)	4619	10648	15267	5902	5164	4169	32	6124
7812	Industrieaufmann (-kauffrau) (IH)	20882	36123	57005	14439	22005	20449	112	24394
7812	Industrieaufmann (-kauffrau) (HW) 3)	6	3	9	2	6	1	-	5
7813	Rechtsanwaltsgehilfe (-gehilfin) (FB)	301	12696	12997	4694	5326	2934	43	5485
7813	Rechtsbeistandsgelhilfe (-gehilfin) (FB)	13	92	105	40	38	27	-	40
7813	Notargehilfe (-gehilfin) (FB)	119	682	801	286	325	190	-	386
7813	Patentanwaltsgehilfe (-gehilfin) (FB)	1	142	143	4	71	68	-	70
7813	Rechtsanwalts- u. Notargehilfe (-in) (FB) 12)	493	13157	13650	4810	4517	4232	91	4891
7813	Rechtsanwalts- u. Patentanwaltsgeh. (FB) 12)	1	2	3	2	1	-	-	2

Fussnoten siehe S. 30 .

AUSZUBILDENDE 1983

2 Auszubildende sowie neu abgeschlossene Auszubildungsverhältnisse nach Berufsgruppen, Ausbildungsberufen und Ausbildungsjahren

Kenn- zif- fer	Berufsgruppe Ausbildungsberuf	Männlich	Weiblich	Insgesamt	Davon im ... Ausbildungsjahr				In neu ab- geschlos- senen Aus- bild.verh. 1)
					1.	2.	3.	4.	
7814	Kfm (Kffr) (Grundstücks-u. Wohnungswirt) (IH)	691	979	1670	534	676	457	3	797
7819	Werkgehilfe (-in) (Schmuckwarenind, usw) (IH)	-	90	90	36	35	19	-	37
7822	Stenosekretär (in), Büroassistent (in) (GD)	3	1095	1098	609	489	-	-	610
80	Sicherheitswahrer	2486	43	2529	849	987	693	-	881
8034	Taucher (Aufbauberuf) (IH)	2	-	2	-	-	2	-	-
8042	Schornsteinfeger (in) (HW)	2484	43	2527	849	987	691	-	881
82	Publizisten, Dolmetscher, Bibliothekare	34	451	485	249	235	1	-	251
8232	Assistent (in) an Bibliotheken (GD)	34	451	485	249	235	1	-	251
83	Künstler und zugeordnete Berufe	3292	5721	9013	2845	2911	3236	21	3438
8335	Textilmustergestalter (in) (IH)	22	136	158	54	57	45	2	59
8339	Fotografurzeichner (in) (IH)	23	45	68	19	28	24	-	22
8344	Schilder-u. Lichtreklamemhersteller (in) (HW)	561	255	816	288	274	254	-	322
8362	Schaufenstergestalter (in) (IH) 5)	20	74	94	-	5	89	-	-
8362	Schaufenstergestalter (in) (IH)	1045	2774	3819	1145	1250	1422	2	1286
8370	Fotograf (in) (HW)	1021	1451	2472	893	837	742	-	1031
8382	Pferdewirt (in) (LW)	600	986	1586	446	463	660	17	718
85	übrige Gesundheitsdienstberufe	96	67331	67427	29606	29323	8456	42	30455
8561	Arzthelfer (in) (FB)	44	39137	39181	19398	19584	199	-	19613
8562	Zahnarzthelfer (in) (FB) 13)	21	27327	27348	9699	9356	8251	42	10328
8563	Tierarzthelfer (in) (FB)	29	853	882	507	375	-	-	512
8573	Veterinärmedizinische(r) Laborant (in) (LW)	2	14	16	2	8	6	-	2
87	Lehrer	622	508	1130	441	369	309	11	441
8762	Schwimmeistengehilfe (-gehilfin) (GD)	622	508	1130	441	369	309	11	441
90	Körperpfleger	3655	62510	66165	23619	22731	19815	-	27311
9011	Friseur (in) (HW)	3655	62510	66165	23619	22731	19815	-	27311
91	Gastebetreuer	4611	20181	24792	9371	8990	6402	29	11500
9113	Kfm, gehilfr. im Hotel-u. Gaststätt.gew. (IH)	605	1401	2006	478	713	811	4	785
9113	Hotelfachmann (-fachfrau) (IH)	805	12186	12991	4545	4528	3909	9	5754
9122	Keilner (in) (IH) 5)	6	1	7	-	1	5	1	1
9122	Restauranfachmann (-fachfrau) (IH)	2978	3207	6185	2420	2095	1656	14	2942
9133	Hotel-u. Gaststättengehilfe (-gehilfin) (IH) 5)	-	11	11	-	-	11	-	-
9133	Fachgehilfe (-gehilfin) im Gastgewerbe (IH)	217	3375	3592	1928	1653	10	1	2018
92	Hauswirtschaftliche Berufe	40	14518	14558	3233	6124	5147	54	7369
9211	Hauswirtschaftler (in) (Hausw.)	39	8716	8755	2255	3568	2923	9	4346
9211	Hauswirtschaftler (in) (LW)	1	5802	5803	978	2556	2224	45	3023
93	Reinigungsberufe	1710	657	2367	1031	856	480	-	1095
9322	Textilreiniger (in) (IH)	42	37	79	41	28	10	-	44
9322	Textilreiniger (in) (HW)	260	414	674	288	213	173	-	298
9342	Gebäudereiniger (in) (HW)	1408	206	1614	702	615	297	-	753
	Insgesamt	1045451	676235	1721686	543584	608523	489872	79707	701013

- 1) Einschl. neu abgeschlossener Anschlussverträge in Stufen-  
ausbildung im Ausbildungsbereich "Industrie und Handel".
- 2) In Berlin (West) nicht anerkannt.
- 3) Ausbildungsberuf des Ausbildungsbereichs Industrie und  
Handel, für den auch das Handwerk ausbildet und zuständige  
Stelle ist, aber im "Verzeichnis der anerkannten Aus-  
bildungsberufe" (Ausgabe 1983) als Ausbildungsberuf des  
Handwerks nicht aufgeführt.
- 4) Stufenausbildung 2. Stufe.
- 5) Aufgehoben durch neue Ausbildungsordnung, deshalb im "Ver-  
zeichnis der anerkannten Ausbildungsberufe" (Ausgabe 1983)  
nicht mehr aufgeführt, aber als auslaufender Ausbildungs-  
beruf noch besetzt.

- 6) Ausbildungsberuf in der Erprobung nach § 28 Abs. 3 Berufs-  
bildungsgesetz.
- 7) Nichthandwerklicher Ausbildungsberuf, der als solcher in  
der Anlage A zur Handwerksordnung nicht aufgeführt ist, für  
den aber das Handwerk ausbildet und zuständige Stelle ist.
- 8) Nur in Berlin (West) anerkannt.
- 9) Stufenausbildung 1. Stufe.
- 10) Stufenausbildung 3. Stufe.
- 11) Vergleichbarer betrieblicher Ausbildungsgang ausserhalb  
des Geltungsbereichs des Berufsbildungsgesetzes.
- 12) Im "Verzeichnis der anerkannten Ausbildungsberufe" (Aus-  
gabe 1983) systematisch nicht nachgewiesen.
- 13) In Berlin (West) anerkannt als "Zahnärztliche Helferin",  
Ausbildungsdauer 2 Jahre.

AUSZUBILDENDE 1983

3 Auszubildende sowie neu abgeschlossene Ausbildungsverhältnisse nach Ausbildungsjahren und Ländern

Land Kammerbezirk	Männlich	Weiblich	Insgesamt	Davon im ... Ausbildungsjahr				In neu abgeschlossenen Ausbildungsverhältnissen 1)
				1.	2.	3.	4.	
Industrie und Handel <sup>2)</sup>								
Schleswig-Holstein .....	16 060	15 889	31 949	11 090	11 263	8 509	1 087	13 480
Flensburg .....	3 124	4 028	7 152	2 583	2 442	1 935	192	3 169
Kiel .....	7 897	6 560	14 457	4 913	5 074	3 883	587	5 986
Lübeck .....	5 039	5 301	10 340	3 594	3 747	2 691	308	4 325
Hamburg .....	14 983	11 026	26 009	7 865	9 475	7 598	1 071	10 981
Niedersachsen .....	42 598	36 631	79 229	21 668	30 401	24 109	3 051	35 424
Braunschweig .....	5 919	4 342	10 261	2 910	3 769	3 123	459	4 327
Emden .....	2 773	2 886	5 659	1 079	2 518	1 777	285	2 408
Hannover .....	16 049	11 935	27 984	7 436	10 660	8 755	1 133	12 582
Lüneburg .....	5 058	4 677	9 735	2 960	3 676	2 825	274	4 262
Oldenburg .....	5 646	5 199	10 845	3 095	4 096	3 143	511	4 844
Osnabrück .....	4 952	4 773	9 725	2 636	3 835	2 975	279	4 684
Stade .....	2 201	2 819	5 020	1 552	1 847	1 511	110	2 317
Bremen .....	7 620	4 661	12 281	3 901	4 195	3 423	762	5 116
Bremen .....	6 234	3 757	9 991	3 104	3 408	2 802	677	4 090
Bremerhaven .....	1 386	904	2 290	797	787	621	85	1 026
Nordrhein-Westfalen .....	133 350	88 516	221 866	74 665	81 109	57 212	8 880	97 104
Aachen .....	7 227	5 229	12 456	4 117	4 645	3 183	511	5 741
Arnsberg .....	3 475	2 997	6 472	2 088	2 411	1 755	218	2 885
Bielefeld .....	10 694	8 805	19 499	6 157	7 175	5 348	819	8 890
Bochum .....	5 134	3 313	8 447	2 935	3 065	2 077	370	3 612
Bonn .....	3 805	3 070	6 875	2 303	2 436	1 854	282	3 106
Detmold .....	2 041	1 742	3 783	1 195	1 276	1 187	125	1 505
Dortmund .....	10 984	6 054	17 038	6 007	6 413	4 062	556	7 307
Duisburg .....	10 704	5 650	16 354	5 676	5 994	4 152	532	7 098
Düsseldorf .....	8 735	6 280	15 015	5 200	5 362	3 918	535	6 730
Essen .....	7 877	5 219	13 096	4 443	4 893	3 208	552	5 446
Hagen .....	6 949	4 384	11 333	3 844	3 994	2 879	616	4 722
Köln .....	17 668	10 249	27 917	9 406	10 012	7 159	1 340	11 963
Krefeld .....	8 059	5 524	13 583	4 642	4 981	3 488	472	6 164
Münster .....	19 311	13 514	32 825	11 095	12 350	8 494	886	14 801
Siegen .....	4 522	2 737	7 259	2 472	2 586	1 781	420	2 950
Wuppertal .....	6 165	3 749	9 914	3 085	3 516	2 667	646	4 184
Hessen .....	40 064	29 287	69 351	22 768	24 121	18 849	3 613	30 196
Darmstadt .....	5 876	4 252	10 128	3 456	3 510	2 666	496	4 334
Dillenburg .....	1 835	1 015	2 850	958	892	751	249	1 155
Frankfurt .....	9 795	7 477	17 272	5 602	6 252	4 722	696	7 570
Friedberg .....	1 013	941	1 954	695	661	525	73	919
Fulda .....	1 468	1 174	2 642	730	1 010	756	146	1 059
Gießen .....	2 149	1 476	3 625	1 121	1 213	1 056	235	1 553
Hanau .....	2 381	1 578	3 959	1 298	1 363	1 075	223	1 702
Kassel .....	7 899	5 764	13 663	4 396	4 735	3 719	813	5 897
Limburg .....	1 031	768	1 799	573	622	475	129	833
Offenbach .....	2 760	1 838	4 598	1 572	1 567	1 236	223	2 044
Wetzlar .....	1 174	697	1 871	696	554	471	150	874
Wiesbaden .....	2 683	2 307	4 990	1 671	1 742	1 397	180	2 256
Rheinland-Pfalz .....	26 667	20 279	46 946	13 729	17 249	13 642	2 326	20 075
Koblenz .....	9 636	7 866	17 502	5 276	6 418	5 093	715	7 601
Ludwigshafen .....	10 717	6 765	17 482	4 985	6 236	4 946	1 315	7 005
Mainz .....	3 409	3 140	6 549	1 875	2 504	2 045	125	3 001
Trier .....	2 905	2 508	5 413	1 593	2 091	1 558	171	2 468
Baden-Württemberg .....	74 202	54 204	128 406	40 176	43 737	36 591	7 902	52 162
Freiburg .....	6 337	5 361	11 698	3 527	4 146	3 480	545	5 002
Heidenheim .....	3 507	2 428	5 935	1 974	1 978	1 645	338	2 273
Heilbronn .....	5 802	4 570	10 372	3 391	3 480	2 970	531	4 195
Karlsruhe .....	6 831	4 783	11 614	3 676	4 004	3 252	682	4 810
Konstanz .....	4 137	3 742	7 879	2 461	2 779	2 232	407	3 440
Mannheim .....	8 360	5 463	13 823	4 386	4 607	3 972	858	5 826
Pforzheim .....	3 837	3 500	7 337	2 083	2 543	2 239	472	2 869
Reutlingen .....	3 928	2 941	6 869	2 034	2 303	1 995	537	2 609
Stuttgart .....	20 177	13 095	33 272	10 636	11 227	9 288	2 121	13 071
Ulm .....	3 642	2 805	6 447	2 108	2 196	1 792	351	2 703
Villingen-Schwenningen .....	3 946	2 632	6 578	1 907	2 141	1 860	670	2 645
Weingarten .....	3 698	2 884	6 582	1 993	2 333	1 866	390	2 719
Bayern .....	76 703	62 274	138 977	42 525	49 126	40 097	7 229	56 548
Aschaffenburg .....	2 750	2 183	4 933	1 509	1 724	1 443	257	1 938
Augsburg .....	11 191	9 953	21 144	6 376	7 406	6 339	1 023	8 437
Bayreuth .....	6 288	5 377	11 665	3 890	4 075	3 013	687	5 130
Coburg .....	1 136	891	2 027	662	653	590	122	712
Lindau .....	471	530	1 001	306	363	293	39	416
München .....	23 736	19 271	43 007	12 860	15 521	12 385	2 241	17 641
Nürnberg .....	12 610	9 001	21 611	6 496	7 490	6 287	1 338	8 906
Passau .....	5 388	5 255	10 643	3 522	3 823	2 965	333	4 470
Regensburg .....	6 630	5 193	11 823	3 756	4 116	3 404	547	4 653
Würzburg .....	6 503	4 620	11 123	3 148	3 955	3 378	642	4 245
Saarland (Saarbrücken) .....	10 540	5 969	16 509	4 656	6 224	4 852	777	7 519
Berlin (West) .....	12 805	7 567	20 372	7 160	7 606	4 805	801	8 950
Bundesgebiet ...	455 592	336 303	791 895	250 203	284 506	219 687	37 499	337 555

Fußnoten siehe S. 33.

AUSZUBILDENDE 1983

3 Auszubildende sowie neu abgeschlossene Ausbildungsverhältnisse nach Ausbildungsjahren und Ländern

Land Kammerbezirk	Männlich	Weiblich	Insgesamt	Davon im ... Ausbildungsjahr				In neu abgeschlossenen Ausbildungsverhältnissen
				1.	2.	3.	4.	
Handwerk								
Schleswig-Holstein .....	25 396	7 243	32 639	10 287	10 084	10 195	2 073	11 318
Flensburg .....	9 002	2 407	11 409	3 571	3 495	3 627	716	3 924
Lübeck .....	16 394	4 836	21 230	6 716	6 589	6 568	1 357	7 394
Hamburg .....	11 620	3 672	15 292	5 220	4 801	4 306	965	5 639
Niedersachsen .....	68 800	19 712	88 512	23 565	29 552	29 206	6 189	32 209
Aurich .....	3 309	1 030	4 339	850	1 637	1 516	336	1 707
Braunschweig .....	6 761	2 276	9 037	2 372	2 993	3 064	608	3 581
Hannover .....	14 587	4 566	19 153	5 247	6 456	6 252	1 198	6 300
Hildesheim .....	7 242	2 094	9 336	2 615	3 147	2 945	629	3 496
Lüneburg-Stade .....	16 951	4 620	21 571	6 091	6 834	7 278	1 368	8 082
Oldenburg .....	9 632	2 630	12 262	3 405	4 084	3 990	783	4 398
Osnabrück .....	10 318	2 496	12 814	2 985	4 401	4 161	1 267	4 645
Bremen .....	5 407	2 188	7 595	2 615	2 293	2 275	412	2 890
Nordrhein-Westfalen .....	127 200	41 396	168 596	58 860	54 987	43 868	10 881	64 652
Aachen .....	9 046	2 835	11 881	3 947	4 094	3 141	699	4 530
Arnsberg .....	8 931	2 683	11 614	3 876	3 920	3 052	766	4 328
Bielefeld .....	17 338	4 136	21 474	7 192	6 970	5 902	1 410	8 126
Dortmund .....	17 346	6 742	24 088	8 557	7 611	6 304	1 616	9 029
Düsseldorf .....	34 599	12 839	47 438	17 047	15 447	11 948	2 996	18 934
Köln .....	17 719	5 361	23 080	8 444	7 303	5 804	1 529	8 597
Münster .....	22 221	6 800	29 021	9 797	9 642	7 717	1 865	11 108
Hessen .....	41 852	11 743	53 595	18 724	16 869	15 313	2 689	20 514
Darmstadt/Frankfurt .....	15 847	4 836	20 683	7 420	6 607	5 528	1 128	8 150
Kassel .....	12 547	3 108	15 655	5 367	4 854	4 692	742	5 810
Wiesbaden .....	13 458	3 799	17 257	5 937	5 408	5 093	819	6 554
Rheinland-Pfalz .....	35 936	10 380	46 316	14 372	15 027	14 529	2 388	16 720
Kaiserslautern .....	11 382	3 546	14 928	4 603	5 003	4 560	762	5 276
Koblenz .....	14 312	3 855	18 167	5 517	5 784	6 016	850	7 074
Mainz .....	4 385	1 329	5 714	1 829	1 820	1 681	384	1 854
Trier .....	5 857	1 650	7 507	2 423	2 420	2 272	392	2 516
Baden-Württemberg .....	70 478	21 804	92 282	25 151	32 050	29 327	5 754	36 149
Freiburg .....	10 150	2 800	12 950	3 977	4 355	3 951	667	5 192
Heilbronn .....	6 254	2 054	8 308	1 812	3 319	2 692	485	2 513
Karlsruhe .....	9 184	2 930	12 114	2 691	4 520	4 112	791	4 969
Konstanz .....	7 251	2 009	9 260	2 860	3 131	2 753	516	3 740
Mannheim .....	7 146	2 430	9 576	2 694	3 432	2 894	556	3 727
Reutlingen .....	6 567	1 798	8 365	2 077	3 020	2 743	525	3 472
Stuttgart .....	12 739	4 521	17 260	4 968	5 171	5 760	1 361	6 768
Ulm .....	11 187	3 262	14 449	4 072	5 102	4 422	853	5 768
Bayern .....	107 809	35 464	143 273	40 482	48 485	45 688	8 618	51 073
Augsburg .....	15 864	4 784	20 648	5 340	7 105	6 732	1 471	7 362
Bayreuth .....	9 046	2 695	11 741	3 351	3 908	3 819	663	4 170
Coburg .....	1 110	350	1 460	426	506	451	77	514
München .....	31 997	11 103	43 100	12 309	14 678	13 646	2 467	15 206
Nürnberg .....	13 353	4 822	18 175	5 332	6 022	5 599	1 222	6 454
Passau/Regensburg .....	24 042	7 879	31 921	9 245	10 932	9 975	1 769	11 379
Würzburg .....	12 397	3 831	16 228	4 479	5 334	5 466	949	5 988
Saarland (Saarbrücken) .....	9 389	3 355	12 744	3 857	4 146	4 042	699	4 512
Berlin (West) .....	10 373	3 686	14 059	5 106	4 739	3 454	760	5 511
Bundesgebiet ...	514 260	160 643	674 903	208 239	223 033	202 203	41 428	251 187

Fußnoten siehe S. 33 .



AUSZUBILDENDE 1983

3 Auszubildende sowie neu abgeschlossene Ausbildungsverhältnisse nach Ausbildungsjahren und Ländern

Land	Männlich	Weiblich	Insgesamt	Davon im ... Ausbildungsjahr				In neu abgeschlossenen Ausbildungsverhältnissen
				1.	2.	3.	4.	
<b>Landwirtschaft</b>								
Schleswig-Holstein .....	2 971	1 011	3 982	1 055	1 593	1 334	-	1 891
Hamburg .....	473	256	729	286	175	253	15	322
Niedersachsen .....	6 001	2 737	8 738	881	4 349	3 351	157	4 933
Bremen .....	19	22	41	8	17	16	-	22
Nordrhein-Westfalen .....	6 803	3 341	10 144	1 903	3 590	4 651	-	5 234
Hessen .....	1 918	1 024	2 942	1 117	1 333	1 492	-	1 415
Rheinland-Pfalz .....	2 980	938	3 918	1 178	1 344	1 396	-	1 690
Baden-Württemberg .....	6 054	2 392	8 446	2 738	2 967	2 726	15	3 596
Bayern .....	7 528	4 153	11 681	2 475	4 451	4 667	88	5 908
Saarland .....	377	199	576	221	162	192	1	269
Berlin (West) .....	460	189	649	266	142	236	5	267
Bundesgebiet ...	35 584	16 262	51 846	11 128	20 123	20 314	281	25 547
<b>Öffentlicher Dienst<sup>3)</sup></b>								
Schleswig-Holstein .....	1 471	1 481	2 952	980	1 103	849	20	1 154
Hamburg .....	863	808	1 671	471	613	551	36	645
Niedersachsen .....	5 411	6 001	11 412	3 779	4 139	3 467	27	4 627
Bremen .....	436	250	686	175	258	253	-	249
Nordrhein-Westfalen .....	8 773	7 661	16 434	4 597	6 251	5 586	-	6 875
Hessen .....	3 489	4 163	7 652	2 774	2 911	1 963	4	3 424
Rheinland-Pfalz .....	2 077	1 154	3 231	1 085	1 153	993	-	1 337
Baden-Württemberg .....	5 342	4 214	9 556	2 895	3 450	3 186	25	3 953
Bayern .....	4 239	3 059	7 298	2 126	2 753	2 419	-	2 934
Saarland .....	469	273	742	221	273	243	5	297
Berlin (West) .....	867	1 222	2 089	705	792	589	3	883
Bundesgebiet ...	33 437	30 286	63 723	19 808	23 696	20 099	120	26 378
<b>Freie Berufe</b>								
Schleswig-Holstein .....	332	5 870	6 202	2 886	2 188	1 124	4	2 917
Hamburg .....	174	3 700	3 874	844	2 031	861	138	1 575
Niedersachsen .....	909	16 158	17 067	6 715	6 673	3 598	81	6 888
Bremen .....	69	1 782	1 851	736	688	427	-	758
Nordrhein-Westfalen .....	1 964	35 437	37 401	15 213	15 136	7 052	-	15 639
Hessen .....	435	9 328	9 763	4 114	4 039	1 577	33	4 405
Rheinland-Pfalz .....	297	7 458	7 755	3 020	3 308	1 427	-	3 392
Baden-Württemberg .....	411	17 228	17 639	6 846	7 568	3 217	8	7 685
Bayern .....	764	21 865	22 629	8 853	9 310	4 466	-	9 432
Saarland .....	112	2 185	2 297	853	981	318	25	1 088
Berlin (West) .....	212	3 006	3 218	1 403	1 367	385	63	1 764
Bundesgebiet ...	5 679	124 017	129 696	51 603	53 289	24 452	352	55 543
<b>Hauswirtschaft<sup>4)</sup></b>								
Schleswig-Holstein .....	1	205	206	9	115	82	-	125
Hamburg .....	2	88	90	24	47	19	-	41
Niedersachsen .....	12	986	998	314	396	288	-	581
Bremen .....	-	41	41	21	5	15	-	26
Nordrhein-Westfalen .....	11	3 021	3 032	743	1 268	1 021	-	1 349
Hessen .....	2	656	658	161	292	205	-	378
Rheinland-Pfalz .....	-	1 011	1 011	24	552	435	-	498
Baden-Württemberg .....	1	1 038	1 039	298	391	350	-	557
Bayern .....	2	1 388	1 390	528	398	464	-	595
Saarland .....	1	186	187	113	64	1	9	176
Berlin (West) .....	7	96	103	20	40	43	-	20
Bundesgebiet ...	39	8 716	8 755	2 255	3 568	2 923	9	4 346
<b>Seeschifffahrt</b>								
Schleswig-Holstein .....	169	1	170	65	61	40	4	90
Hamburg .....	424	4	428	163	141	116	8	212
Niedersachsen .....	192	2	194	87	77	24	6	110
Bremen .....	65	1	66	28	24	14	-	36
Nordrhein-Westfalen .....	10	-	10	5	5	-	-	9
Hessen .....	-	-	-	-	-	-	-	-
Rheinland-Pfalz .....	-	-	-	-	-	-	-	-
Baden-Württemberg .....	-	-	-	-	-	-	-	-
Bayern .....	-	-	-	-	-	-	-	-
Saarland .....	-	-	-	-	-	-	-	-
Berlin (West) .....	-	-	-	-	-	-	-	-
Bundesgebiet ...	860	8	868	348	308	194	18	457

1) Einschl. neu abgeschlossener Anschlußverträge in Stufen-  
ausbildung in Industrie und Handel.

2) Einschl. Banken, Versicherungen, Gast- und Verkehrsgewerbe.

3) Ohne diejenigen Auszubildenden des Öffentlichen Dienstes,  
deren Ausbildungsberufe nach dem Berufsbildungsgesetz  
bei anderen zuständigen Stellen (Kammern) registriert  
werden.

4) Hauswirtschaft im städtischen Bereich.

AUSZUBILDENDE 1983

4 Auszubildende nach Berufsbereichen, Berufsgruppen und Ländern

Kenn- zif- fer	Berufsbereich Berufsgruppe	Bundes- gebiet	Schles- wig- Hol- stein	Hamburg	Nieder- sachsen	Bremen	Nord- rhein- West- falen	Hessen	Rhein- land- Pfalz	Baden- Würt- tem- berg	Bayern	Saar- land	Berlin (West)
I	Pflanzenbauer, Tierzüchter, Fischereiberufe .....	52 691	3 919	1 005	8 240	129	11 755	3 350	4 070	8 818	9 667	747	991
01	Landwirte .....	19 847	1 892	25	4 119	16	2 888	746	2 012	2 993	5 078	78	-
02	Tierzüchter, Fischereiberufe ..	569	116	3	132	-	64	35	22	55	124	-	18
04	Landwirtschaftliche Arbeits- kräfte, Tierpfleger .....	587	36	26	105	7	118	91	4	72	55	5	68
05	Gartenbauer .....	29 149	1 808	925	3 680	106	8 411	2 185	1 645	4 940	3 967	600	882
06	Forst-, Jagdberufe .....	2 539	67	26	204	-	274	293	387	758	443	64	23
II	Bergleute, Mineralgewinner ...	10 734	-	-	111	-	8 771	64	-	2	20	1 766	-
07	Bergleute .....	10 714	-	-	111	-	8 751	64	-	2	20	1 766	-
09	Mineralaufbereiter .....	20	-	-	-	-	20	-	-	-	-	-	-
III	Fertigungsberufe .....	862 604	38 178	21 416	101 285	11 105	220 161	72 539	56 366	133 267	171 621	16 580	20 086
10	Steinbearbeiter .....	2 901	54	42	181	13	521	354	390	448	823	43	32
11	Baustoffhersteller .....	528	47	20	36	-	98	41	71	126	53	25	11
12	Keramiker .....	1 029	61	2	89	8	113	57	170	123	383	6	17
13	Glasmacher .....	984	27	5	84	3	155	161	61	153	311	5	19
14	Chemiearbeiter .....	6 910	101	330	536	14	2 759	1 060	756	503	722	4	125
15	Kunststoffverarbeiter .....	2 247	18	-	241	-	584	258	260	316	550	2	18
16	Papierhersteller, -ver- arbeiter .....	2 992	108	25	274	15	807	264	190	551	627	30	101
17	Drucker .....	10 999	533	253	1 062	105	2 834	954	545	2 114	2 267	172	160
18	Holzaufbereiter, Holzwarenfer- tiger und verwandte Berufe ..	1 572	22	5	130	41	232	89	108	497	437	10	1
19	Metallerzeuger, Walzer .....	2 056	-	69	173	-	1 342	56	84	183	24	110	15
20	Former, Formgießer .....	1 490	51	13	174	-	415	196	117	212	263	46	3
21	Metallverformer (spanlos) ....	313	-	12	51	-	88	11	-	7	58	-	86
22	Metallverformer (spanend) ....	14 993	473	435	1 340	166	5 199	1 458	858	1 829	2 158	413	664
23	Metalloberflächenbearbeiter, -verglüter, -beschichter ....	1 235	31	29	72	11	308	111	63	336	228	11	35
24	Metallverbinder .....	2 018	63	91	205	32	954	153	173	60	150	99	38
25	Schmiede .....	4 133	296	137	866	34	911	272	222	413	860	40	82
26	Feinblechner, Installateure ..	66 062	3 246	2 640	8 224	1 113	17 396	4 814	3 938	8 857	12 870	1 131	1 833
27	Schlosser .....	115 402	4 581	3 035	13 331	2 117	32 250	10 170	7 823	15 656	20 925	2 810	2 704
28	Mechaniker .....	132 186	6 584	2 922	17 458	1 230	28 205	10 483	8 096	21 861	30 659	2 119	2 569
29	Werkzeugmacher .....	28 164	483	199	2 112	184	6 925	2 577	1 298	6 959	6 414	564	449
30	Metallfeinbauer und zuge- ordnete Berufe .....	19 950	797	620	2 235	283	6 010	1 548	1 111	3 139	3 500	264	443
31	Elektriker .....	146 521	6 156	4 387	16 788	2 154	39 583	12 529	8 914	20 977	27 703	3 055	4 275
33	Spinnberufe .....	681	11	-	99	-	184	9	36	129	213	-	-
34	Textilhersteller .....	1 908	58	4	170	-	681	97	58	326	496	10	8
35	Textilverarbeiter .....	16 801	473	255	1 534	208	3 908	1 249	828	2 056	5 701	273	316
36	Textilveredler .....	731	6	-	63	-	260	40	4	240	118	-	-
37	Lederhersteller, Leder- und Fellverarbeiter .....	4 485	193	149	417	51	1 056	505	403	701	827	79	104
39	Back-, Konditorwarenher- steller .....	40 438	1 797	699	5 425	391	10 120	3 177	3 040	6 165	8 166	815	643
40	Fleisch-, Fischverarbeiter ...	23 145	894	319	2 857	108	4 926	2 129	1 821	3 473	5 728	493	397
41	Speisenbereiter .....	24 239	1 325	552	3 228	355	4 668	1 956	1 490	4 382	5 433	457	393
42	Getränke-, Genußmittelher- steller .....	1 891	13	17	72	40	230	105	335	316	716	20	27
43	Übrige Ernährungsberufe .....	1 746	205	50	277	30	318	111	45	228	406	25	51
44	Maurer, Betonbauer .....	41 916	2 387	791	4 989	482	10 470	3 666	3 150	7 063	7 399	752	767
45	Zimmerer, Dachdecker, Gerüstbauer .....	22 404	1 764	194	2 845	258	5 676	1 711	1 636	4 046	3 565	377	332
46	Straßen-, Tiefbauer .....	5 404	468	305	614	91	1 534	473	364	843	440	101	171
48	Bausattler .....	13 602	523	482	665	216	2 616	829	1 177	4 357	1 882	374	481
49	Raumausstatter, Polsterer ...	6 002	267	138	544	108	1 541	567	423	1 096	1 190	40	88
50	Tischler, Modellbauer .....	48 285	2 074	826	6 366	495	12 445	4 062	3 543	7 144	9 471	1 020	839
51	Maler, Lackierer und verwandte Berufe .....	40 939	1 806	1 282	5 180	667	10 810	3 969	2 634	4 785	7 273	773	1 760
52	Warenprüfer, Versandfertig- macher .....	2 213	154	81	261	82	710	186	69	187	465	2	16
54	Maschinen- und zugehörige Berufe .....	1 089	28	1	17	-	319	82	62	410	147	10	13
IV	Technische Berufe .....	47 828	1 926	1 191	4 774	470	14 581	5 052	3 436	8 161	6 447	1 084	706
62	Techniker .....	3 623	105	95	515	49	1 556	257	63	797	38	67	81
63	Technische Sonderfachkräfte ..	44 205	1 821	1 096	4 259	421	13 025	4 795	3 373	7 364	6 409	1 017	625
V	Dienstleistungsberufe .....	747 829	34 077	24 481	91 740	10 857	202 215	62 956	45 305	107 120	137 493	12 878	18 707
68	Warenkaufleute .....	234 279	10 908	7 088	28 947	3 172	62 195	18 177	14 662	34 505	44 450	4 677	5 498
69	Bank-, Versicherungskauf- leute .....	65 336	2 586	3 189	7 393	783	17 328	6 133	3 075	10 385	11 919	808	1 737
70	Andere Dienstleistungskauf- leute und zugehörige Berufe ..	15 020	424	2 092	1 227	960	3 858	1 224	524	1 838	2 230	222	421
71	Berufe des Landverkehrs .....	3 402	232	71	423	16	869	330	275	699	364	92	31
72	Berufe des Wasser- und Luftverkehrs .....	1 532	181	526	244	164	286	5	12	15	86	1	12
73	Berufe des Nachrichtenver- kehrs .....	9 085	318	290	1 031	140	2 394	1 019	459	1 597	1 413	107	317
74	Lagerverwalter, Lager-, Transportarbeiter .....	3	-	-	2	-	-	1	-	-	-	-	-
75	Unternehmer, Organisatoren, Wirtschaftsprüfer .....	24 387	1 343	684	3 446	381	6 355	1 789	1 499	2 645	5 118	436	691
77	Rechnungskaufleute, Daten- verarbeitungsfachleute .....	2 059	52	145	77	32	849	73	41	248	355	78	109
78	Bürofach-, Bürohilfskräfte ...	204 260	9 709	5 151	25 172	2 596	58 237	19 839	13 130	28 116	34 092	3 202	5 016
80	Sicherheitswahrer .....	2 529	153	51	358	34	684	260	145	312	402	56	74
82	Publizisten, Dolmetscher, Bibliothekare .....	485	-	79	64	-	212	36	17	77	-	-	-
83	Künstler und zugehörige Berufe .....	9 013	461	362	1 108	174	2 539	679	505	1 239	1 565	159	222
85	Übrige Gesundheitsdienst- berufe .....	67 427	2 588	2 014	8 055	869	18 627	5 129	3 858	10 869	12 733	1 076	1 609
87	Lehrer .....	1 130	84	10	226	3	346	116	62	180	75	10	18
90	Körperpfleger .....	66 165	3 144	1 858	8 269	1 083	18 674	5 091	4 266	7 757	12 536	1 398	2 089
91	Gästebetreuer .....	24 792	1 293	610	3 348	363	4 382	2 035	1 464	4 662	5 717	338	580
92	Hauswirtschaftliche Berufe ...	14 558	494	94	2 108	46	3 674	834	1 222	1 783	4 002	198	103
93	Reinigungsberufe .....	2 367	107	167	242	41	706	186	89	193	436	20	180
	Insgesamt ...	1 721 686	78 100	48 093	206 150	22 561	457 483	143 961	109 177	257 368	325 248	33 055	40 490

AUSZUBILDENDE 1983

5 Auszubildende nach Ausbildungsberufen, Geschlecht und Ländern

Kenn- zif- fer	Ausbildungsberuf		Bun- des- gebiet	Schles- wig- Hol- stein	Ham- burg	Nieder- sach- sen	Bremen	Nord- rhein- West- falen	Hessen	Rhein- land Pfalz	Baden- Würt- tem- berg	Bayern	Saar- land	Berlin (West)
	Geschlecht													
0110 Landwirt(in) (LW)	maennlich	18331	1892	25	4119	16	2888	691	970	2657	4995	78	-	
	weiblich	17197	1813	23	3888	13	2641	603	857	2454	4845	60	-	
0121 Winzer(in) (LW)	maennlich	1134	79	2	231	3	247	88	113	203	150	18	-	
	weiblich	1516	-	-	-	-	-	55	1042	336	83	-	-	
0210 Tierwirt(in) (LW)	maennlich	1257	-	-	-	-	-	34	870	289	64	-	-	
	weiblich	289	-	-	-	-	-	21	172	47	19	-	-	
0210 Tierwirt(in) (LW)	maennlich	284	45	-	60	-	40	20	17	32	57	-	13	
	weiblich	185	33	-	34	-	29	16	11	22	35	-	5	
0215 Fischwirt(in) (LW)	maennlich	99	12	-	26	-	11	4	6	10	22	-	8	
	weiblich	285	71	3	72	-	24	15	5	23	67	-	5	
0440 Tierpfleger(in) (IH)	maennlich	274	71	3	72	-	21	15	5	18	64	-	5	
	weiblich	11	-	-	-	-	3	-	-	5	3	-	-	
0440 Tierpfleger(in) (IH)	maennlich	587	36	26	105	7	118	91	4	72	55	5	68	
	weiblich	233	5	3	45	3	54	31	2	29	25	2	34	
0510 Gärtner(in) (LW)	maennlich	384	31	23	60	4	64	60	2	43	30	3	34	
	weiblich	2004	1250	625	2670	-	5611	1480	1161	3526	2742	399	550	
0510 Gärtner(in) (LW)	maennlich	12633	809	405	1573	-	3519	858	800	2333	1701	236	399	
	weiblich	7381	441	220	1097	-	2092	622	361	1193	1041	163	151	
0531 Florist(in) (IH)	maennlich	9135	558	300	1010	106	2800	705	484	1414	1225	201	332	
	weiblich	460	26	26	34	7	151	48	34	51	43	3	37	
0613 Revierjäger(in) (LW) <sup>1)</sup>	maennlich	8675	532	274	976	99	2649	657	450	1363	1182	198	295	
	weiblich	30	2	-	6	-	11	-	2	3	6	-	-	
0621 Forstwirt(in) (LW)	maennlich	29	2	-	6	-	11	-	2	3	5	-	-	
	weiblich	1	-	-	-	-	-	-	-	-	1	-	-	
0621 Forstwirt(in) (LW)	maennlich	2509	65	26	198	-	263	293	385	755	437	64	23	
	weiblich	2506	65	26	198	-	262	293	385	753	437	64	23	
0710 Berg-u. Maschinenmann (IH)	maennlich	3	-	-	-	-	1	-	-	2	-	-	-	
	weiblich	6426	-	-	84	-	4888	64	-	2	20	1368	-	
0710 Berg-u. Maschinenmann (IH)	maennlich	6426	-	-	84	-	4888	64	-	2	20	1368	-	
	weiblich	-	-	-	-	-	-	-	-	-	-	-	-	
0710 Berg-u. Maschinenmann (IH)	maennlich	4288	-	-	27	-	3863	-	-	-	-	398	-	
	weiblich	4288	-	-	27	-	3863	-	-	-	-	398	-	
0910 Aufbereiter im Bergbau (IH)	maennlich	-	-	-	-	-	-	-	-	-	-	-	-	
	weiblich	20	-	-	-	-	20	-	-	-	-	-	-	
1011 Steinmetz(in) (IH)	maennlich	20	-	-	-	-	20	-	-	-	-	-	-	
	weiblich	408	-	-	17	-	26	49	93	76	147	-	-	
1011 Steinmetz(in) (IH)	maennlich	389	-	-	17	-	25	47	90	69	141	-	-	
	weiblich	19	-	-	-	-	1	2	3	7	6	-	-	
1011 Steinmetz(in) und Steinbildhauer(in) (HW)	maennlich	2264	94	42	162	13	480	267	215	370	592	39	30	
	weiblich	2115	50	38	154	13	446	249	207	338	554	38	28	
1015 Natursteinschleifer(in) (IH)	maennlich	149	4	4	8	-	34	18	8	32	38	1	2	
	weiblich	131	-	-	2	-	9	27	6	1	80	4	2	
1015 Natursteinschleifer(in) (HW) <sup>2)</sup>	maennlich	128	-	-	2	-	9	27	6	1	77	4	2	
	weiblich	3	-	-	-	-	-	-	-	-	3	-	-	
1020 Farbstein-, Achatschleif. u. Schmuckgr. (HW)	maennlich	7	-	-	-	-	1	1	2	-	3	-	-	
	weiblich	7	-	-	-	-	1	1	2	-	3	-	-	
1020 Farbstein-, Achatschleif. u. Schmuckgr. (HW)	maennlich	14	-	-	-	-	-	-	14	-	-	-	-	
	weiblich	8	-	-	-	-	-	-	8	-	-	-	-	
1022 Achatschleifer(in) (IH)	maennlich	6	-	-	-	-	-	-	6	-	-	-	-	
	weiblich	16	-	-	-	-	-	-	16	-	-	-	-	
1022 Edelmetzschleifer(in) (IH)	maennlich	13	-	-	-	-	-	-	13	-	-	-	-	
	weiblich	3	-	-	-	-	-	-	3	-	-	-	-	
1022 Edelmetzschleifer(in) (IH)	maennlich	6	-	-	-	-	-	2	3	-	1	-	-	
	weiblich	6	-	-	-	-	-	2	3	-	1	-	-	
1022 Edelsteinschleifer(in) (IH)	maennlich	27	-	-	-	-	-	-	26	1	-	-	-	
	weiblich	22	-	-	-	-	-	-	21	1	-	-	-	
1022 Edelsteinschleifer(in) (HW) <sup>2)</sup>	maennlich	5	-	-	-	-	-	-	5	-	-	-	-	
	weiblich	2	-	-	-	-	-	-	2	-	-	-	-	
1023 Diamantziehsteinmacher(in) (IH)	maennlich	2	-	-	-	-	-	-	2	-	-	-	-	
	weiblich	2	-	-	-	-	-	-	2	-	-	-	-	
1023 Diamantziehsteinmacher(in) (IH)	maennlich	13	-	-	-	-	-	5	8	-	-	-	-	
	weiblich	13	-	-	-	-	-	5	8	-	-	-	-	
1024 Edelsteingraveur(in) (IH)	maennlich	-	-	-	-	-	-	-	-	-	-	-	-	
	weiblich	8	-	-	-	-	-	-	8	-	-	-	-	
1024 Edelsteingraveur(in) (HW) <sup>2)</sup>	maennlich	4	-	-	-	-	-	-	4	-	-	-	-	
	weiblich	4	-	-	-	-	-	-	4	-	-	-	-	
1024 Edelsteingraveur(in) (HW) <sup>2)</sup>	maennlich	5	-	-	-	-	-	-	5	-	-	-	-	
	weiblich	1	-	-	-	-	-	-	1	-	-	-	-	
1024 Edelsteingraveur(in) (HW) <sup>2)</sup>	maennlich	4	-	-	-	-	-	-	4	-	-	-	-	
	weiblich	4	-	-	-	-	-	-	4	-	-	-	-	

Fussnoten siehe S. 56 .

AUSZUBILDENDE 1983

5 Auszubildende nach Ausbildungsberufen, Geschlecht und Ländern

Kenn- Zif- fer	Ausbildungsberuf		Bun- des- gebiet	Schles- wig- Hol- stein	Ham- burg	Nie- der- sach- sen	Bremen	Nord- rhein- West- falen	Hessen	Rhein- land- Pfalz	Baden- Würt- tem- berg	Bayern	Saar- land	Berlin (West)
	Geschlecht													
1120 Betonstein- und Terrazzohersteller (IH) 3)	maennlich	2	-	-	-	-	-	-	-	-	2	-	-	-
	weiblich	2	-	-	-	-	-	-	-	-	2	-	-	-
1120 Betonstein- und Terrazzohersteller (HW)	maennlich	175	10	5	19	-	31	11	28	53	13	5	-	-
	weiblich	175	10	5	19	-	31	11	28	53	13	5	-	-
1120 Betonwerker (in) (IH)	maennlich	345	37	11	17	-	66	30	42	71	40	20	11	-
	weiblich	344	37	11	17	-	66	30	42	71	40	19	11	-
1120 Betonwerker (in) (HW) 2)	maennlich	6	-	4	-	-	1	-	1	-	-	-	-	-
	weiblich	6	-	4	-	-	1	-	1	-	-	-	-	-
1210 Figurenkeramformer (in) (IH)	maennlich	31	-	-	-	-	-	6	1	5	17	-	2	-
	weiblich	30	-	-	-	-	-	6	1	4	17	-	2	-
1210 Industriekeramiker (in) (IH)	maennlich	107	-	-	12	-	12	12	25	8	38	-	-	-
	weiblich	103	-	-	12	-	11	11	24	8	37	-	-	-
1210 Geschirrkeraformer (in) (IH) 4)	maennlich	50	-	-	9	-	1	-	7	3	29	-	1	-
	weiblich	39	-	-	2	-	1	-	6	3	26	-	1	-
1210 Technokeramformer (in) (IH) 4)	maennlich	12	-	-	-	-	1	-	3	-	3	-	5	-
	weiblich	10	-	-	-	-	1	-	3	-	3	-	3	-
1211 Gipsformengliesser (in) (IH)	maennlich	65	-	-	-	-	-	2	9	-	52	-	2	-
	weiblich	63	-	-	-	-	-	2	9	-	50	-	2	-
1211 Keramiker (in) (HW)	maennlich	693	56	2	65	8	88	34	115	104	215	1	5	-
	weiblich	194	14	-	17	3	30	11	37	21	59	1	1	-
1211 Kerammodelleur (in) (IH)	maennlich	499	42	2	48	5	58	23	78	83	156	-	4	-
	weiblich	71	5	-	3	-	11	3	10	3	29	5	2	-
1320 Glaswerker (in) (IH)	maennlich	51	5	-	2	-	8	1	6	2	20	5	2	-
	weiblich	20	-	-	1	-	3	2	4	1	9	-	-	-
1322 Hohl- und Kelchglasmacher (in) (IH)	maennlich	90	-	-	2	-	28	-	9	30	21	-	-	-
	weiblich	85	-	-	2	-	28	-	9	25	21	-	-	-
1323 Maschinenglasmacher (in) (IH)	maennlich	5	-	-	-	-	-	-	-	5	-	-	-	-
	weiblich	106	-	-	-	-	19	14	-	1	72	-	-	-
1323 Maschinenglasmacher (in) (IH)	maennlich	105	-	-	-	-	19	14	-	1	71	-	-	-
	weiblich	1	-	-	-	-	-	-	-	-	1	-	-	-
1341 Glasapparateblaser (in) (IH)	maennlich	129	2	-	19	-	54	5	12	13	24	-	-	-
	weiblich	129	2	-	19	-	54	5	12	13	24	-	-	-
1341 Glasinstrumentenmacher (in) (HW)	maennlich	64	5	1	3	-	9	11	20	11	2	-	2	-
	weiblich	42	2	1	3	-	6	8	13	6	1	-	2	-
1341 Thermometerblaser (in) (IH)	maennlich	22	3	-	-	-	3	3	7	5	1	-	-	-
	weiblich	29	1	-	1	-	12	7	1	5	2	-	-	-
1341 Thermometerblaser (in) (IH)	maennlich	19	-	-	1	-	7	5	1	3	2	-	-	-
	weiblich	10	1	-	-	-	5	2	-	2	-	-	-	-
1343 Leuchtröhrenglasblaser (in) (IH)	maennlich	14	-	-	-	-	2	1	1	6	2	2	-	-
	weiblich	10	-	-	-	-	1	1	1	3	2	2	-	-
1350 Flachglasveredler (in) (IH)	maennlich	4	-	-	-	-	1	-	-	3	-	-	-	-
	weiblich	10	-	1	1	-	5	1	-	2	-	-	-	-
1350 Flachglasveredler (in) (IH)	maennlich	7	-	1	1	-	4	-	-	1	-	-	-	-
	weiblich	3	-	-	-	-	1	1	-	1	-	-	-	-
1353 Glasgraveur (in) (IH)	maennlich	74	-	-	13	-	2	-	6	30	21	1	1	-
	weiblich	71	-	-	13	-	2	-	5	29	20	1	1	-
1353 Glasgraveur (in) (IH)	maennlich	3	-	-	-	-	-	-	1	1	-	-	-	-
	weiblich	13	-	-	-	-	-	6	-	-	5	2	-	-
1353 Glasschleifer (in) und Glasatzer (in) (HW)	maennlich	1	-	-	-	-	-	-	-	-	1	-	-	-
	weiblich	12	-	-	-	-	-	6	-	-	4	2	-	-
1353 Glasschleifer (in) und Glasatzer (in) (HW)	maennlich	62	3	3	2	3	9	4	2	8	21	-	7	-
	weiblich	55	1	3	2	3	7	4	2	7	19	-	7	-
1353 Hohlglasfeinschleifer (in)/Kugler (in) (IH)	maennlich	7	2	-	-	-	2	-	-	1	2	-	-	-
	weiblich	41	-	-	2	-	8	9	-	-	22	-	-	-
1354 Brillenoptischschleifer (in) (IH)	maennlich	23	-	-	2	-	4	3	-	-	14	-	-	-
	weiblich	18	-	-	-	-	4	6	-	-	8	-	-	-
1354 Brillenoptischschleifer (in) (IH)	maennlich	76	-	-	14	-	7	-	-	-	55	-	-	-
	weiblich	54	-	-	4	-	7	-	-	-	43	-	-	-
1354 Feinoptiker (in) (HW)	maennlich	22	-	-	10	-	-	-	-	-	12	-	-	-
	weiblich	15	3	-	-	-	-	12	-	-	-	-	-	-
1354 Feinoptiker (in) (HW)	maennlich	10	2	-	-	-	-	8	-	-	-	-	-	-
	weiblich	5	1	-	-	-	-	4	-	-	-	-	-	-

Fussnoten siehe S. 56.

AUSZUBILDENDE 1983

5 Auszubildende nach Ausbildungsberufen, Geschlecht und Ländern

Kenn- Zif- fer	Ausbildungsberuf		Bun- des- gebiet	Schles- wig- Hol- stein	Ham- burg	Nie- der- sach- sen	Bremen	Nord- rhein- West- falen	Hessen	Rhein- land- Pfalz	Baden- Würt- tem- berg	Bayern	Saar- land	Berlin (West)
	Geschlecht													
1354 Feinoptiker (in) (IH)	maennlich	261	13	-	27	-	-	-	91	10	47	64	-	9
	weiblich	188	9	-	19	-	-	-	65	7	30	50	-	8
		73	4	-	8	-	-	-	26	3	17	14	-	1
1410 Chemiebetriebsjungwerker (in) (IH)	maennlich	516	5	140	21	-	158	114	36	6	36	-	-	-
	weiblich	486	5	123	21	-	158	114	33	6	26	-	-	-
		30	-	17	-	-	-	-	3	-	10	-	-	-
1410 Chemiefacharbeiter (in) (IH)	maennlich	4573	72	172	371	3	2030	701	460	381	319	-	-	64
	weiblich	4492	72	168	341	3	2022	689	460	360	317	-	-	60
		81	-	4	30	-	8	12	-	21	2	-	-	4
1419 Pharmakant (in) (IH)	maennlich	241	4	-	13	1	61	47	7	45	16	1	46	
	weiblich	147	4	-	5	-	51	25	2	23	11	1	25	
		94	-	-	8	1	10	22	5	22	5	-	21	
1419 Wachszieher (in) (HW)	maennlich	43	-	-	-	-	-	-	-	3	39	1	-	
	weiblich	12	-	-	-	-	-	-	-	1	10	1	-	
		31	-	-	-	-	-	-	-	2	29	-	-	
1421 Chemielaborjungwerker (in) (IH)	maennlich	1053	1	-	63	-	356	170	245	23	195	-	-	
	weiblich	604	1	-	48	-	262	56	171	3	63	-	-	
		449	-	-	15	-	94	114	74	20	132	-	-	
1441 Vulkaniseur (in) (HW)	maennlich	484	19	18	68	10	154	28	8	45	117	2	15	
	weiblich	482	19	18	68	10	153	28	8	45	116	2	15	
		2	-	-	-	-	1	-	-	-	1	-	-	
1510 Kunststoff - Formgeber (in) (IH)	maennlich	2212	18	-	241	-	578	252	248	316	539	2	18	
	weiblich	2139	18	-	233	-	562	247	246	301	512	2	18	
		73	-	-	8	-	16	5	2	15	27	-	-	
1510 Kunststoff - Formgeber (in) (HW) 2)	maennlich	11	-	-	-	-	-	-	-	-	11	-	-	
	weiblich	11	-	-	-	-	-	-	-	-	11	-	-	
		-	-	-	-	-	-	-	-	-	-	-	-	
1514 Gummi- und Kunststoffauskleider (in) (IH)	maennlich	24	-	-	-	-	6	6	12	-	-	-	-	
	weiblich	24	-	-	-	-	6	6	12	-	-	-	-	
		-	-	-	-	-	-	-	-	-	-	-	-	
1612 Papiermacher (in) (IH)	maennlich	734	54	-	73	-	221	42	49	171	120	-	4	
	weiblich	727	53	-	73	-	219	41	49	168	120	-	4	
		7	1	-	-	-	2	1	-	3	-	-	-	
1621 Verpackungsmittelmechaniker (in) (IH)	maennlich	817	21	3	81	5	207	73	42	143	189	8	45	
	weiblich	764	21	2	78	5	194	64	40	137	174	4	45	
		53	-	1	3	-	13	9	2	6	15	4	-	
1621 Verpackungsmittelmechaniker (in) (HW) 2)	maennlich	3	-	-	-	-	-	-	-	-	3	-	-	
	weiblich	2	-	-	-	-	-	-	-	-	2	-	-	
		1	-	-	-	-	-	-	-	-	1	-	-	
1631 Buchbinder (in) (IH)	maennlich	679	21	6	44	-	185	80	39	136	136	17	15	
	weiblich	572	13	5	40	-	162	65	30	122	115	9	11	
		107	8	1	4	-	23	15	9	14	21	8	4	
1631 Buchbinder (in) (HW)	maennlich	754	12	15	76	10	192	67	60	101	179	5	37	
	weiblich	315	1	8	19	2	77	30	36	34	97	1	13	
		439	11	10	57	8	115	37	24	67	82	4	24	
1644 Stahlstichpräeger (in) (IH)	maennlich	5	-	1	-	-	2	2	-	-	-	-	-	
	weiblich	5	-	1	-	-	2	2	-	-	-	-	-	
		-	-	-	-	-	-	-	-	-	-	-	-	
1711 Schriftsetzer (in) (IH)	maennlich	2334	111	59	277	23	521	240	122	452	448	37	46	
	weiblich	1162	50	20	131	12	265	145	63	211	223	20	22	
		1172	61	39	146	11	256	95	59	241	223	17	24	
1711 Schriftsetzer (in) (HW)	maennlich	323	22	1	24	-	90	-	15	64	98	5	4	
	weiblich	173	9	-	17	-	46	-	9	34	52	2	4	
		150	13	1	7	-	44	-	6	30	46	3	-	
1721 Druckvorlagenhersteller (in) (IH)	maennlich	2059	89	89	203	21	593	170	79	371	383	30	31	
	weiblich	949	32	37	117	5	268	79	33	172	192	12	22	
		1090	57	52	86	16	325	91	46	199	191	18	9	
1721 Druckvorlagenhersteller (in) (HW) 2)	maennlich	38	1	-	-	-	1	1	2	10	22	1	-	
	weiblich	17	-	-	-	-	1	-	1	8	6	1	-	
		21	1	-	-	-	-	1	1	2	16	-	-	
1723 Druckformhersteller (in) (IH)	maennlich	952	60	17	80	11	296	75	53	153	182	15	10	
	weiblich	514	41	8	41	5	146	45	27	82	107	5	7	
		438	19	9	39	6	150	30	26	71	75	10	3	
1723 Druckformhersteller (in) (HW) 2)	maennlich	29	1	1	-	-	6	-	2	7	12	-	-	
	weiblich	16	-	-	-	-	3	-	1	7	5	-	-	
		13	1	1	-	-	3	-	1	-	7	-	-	
1729 Flexograf (in) (HW)	maennlich	18	1	2	-	-	2	1	-	2	10	-	-	
	weiblich	9	-	1	-	-	2	1	-	-	5	-	-	
		9	1	1	-	-	-	-	-	2	5	-	-	
1729 Notenstecher (in) (IH)	maennlich	2	-	-	-	-	-	-	2	-	-	-	-	
	weiblich	1	-	-	-	-	-	-	1	-	-	-	-	
		1	-	-	-	-	-	-	1	-	-	-	-	

Fussnoten siehe S. 56

AUSZUBILDENDE 1983

5 Auszubildende nach Ausbildungsberufen, Geschlecht und Ländern

Kenn- zif- fer	Ausbildungsberuf		Bun- des- gebiet	Schles- wig- Hol- stein	Ham- burg	Nie- der- sach- sen	Bremen	Nord- rhein- West- falen	Hessen	Rhein- land- Pfalz	Boden- Würt- tem- berg	Bayern	Saar- land	Berlin (West)
	Geschlecht													
1729	Stahlrollenstecher (in) (IH)		6	-	-	-	-	4	-	-	2	-	-	-
	maennlich	6												
	weiblich	-												
1729	Stempelmacher (in) (IH)		8	1	1	-	-	3	3	-	-	-	-	-
	maennlich	6												
	weiblich	2												
1730	Drucker (in) (IH)		3844	209	71	360	41	965	374	205	737	764	57	61
	maennlich	3682	202	68	344	40	920	366	198	687	741	56	60	
	weiblich	162	7	3	16	1	45	8	7	50	23	1	1	
1730	Drucker (in) (HW)		588	18	2	18	-	131	22	30	120	239	8	-
	maennlich	491	17	2	14	-	100	20	26	95	209	8	-	
	weiblich	97	1	-	4	-	31	2	4	25	30	-	-	
1752	Textilveredler (in) - Druckerei (IH) 3)		38	-	-	-	-	21	1	-	15	1	-	-
	maennlich	38	-	-	-	-	21	1	-	15	1	-	-	
	weiblich	-	-	-	-	-	-	-	-	-	-	-	-	
1753	Tapetendrucker (in) (IH)		13	-	-	7	-	-	6	-	-	-	-	-
	maennlich	13	-	-	7	-	-	6	-	-	-	-	-	
	weiblich	-	-	-	-	-	-	-	-	-	-	-	-	
1754	Siebdrucker (in) (IH)		376	17	6	57	7	109	19	20	79	60	-	2
	maennlich	243	12	4	31	6	70	13	13	46	48	-	-	
	weiblich	133	5	2	26	1	39	6	7	33	12	-	2	
1754	Siebdrucker (in) (HW)		177	1	-	12	1	37	14	4	40	47	15	6
	maennlich	105	1	-	9	1	24	8	3	22	29	4	4	
	weiblich	72	-	-	3	-	13	6	1	18	18	11	2	
1761	Reprograf (in) (IH)		191	2	4	24	1	55	28	11	59	3	4	-
	maennlich	93	-	2	8	-	32	15	6	25	2	3	-	
	weiblich	98	2	2	16	1	23	13	5	34	1	1	-	
1761	Reprograf (in) (HW) 2)		3	-	-	-	-	-	-	-	3	-	-	-
	maennlich	3	-	-	-	-	-	-	-	3	-	-	-	
	weiblich	-	-	-	-	-	-	-	-	-	-	-	-	
1811	Holzbearbeitungsmechaniker (in) (IH)		1196	21	3	91	40	160	63	88	407	315	8	-
	maennlich	1184	20	3	90	38	158	63	88	404	312	8	-	
	weiblich	12	1	-	1	2	2	-	-	3	3	-	-	
1811	Sagewerker (in) (IH) 4)		21	1	-	2	-	2	2	4	4	3	2	1
	maennlich	21	1	-	2	-	2	2	4	4	3	2	1	
	weiblich	-	-	-	-	-	-	-	-	-	-	-	-	
1821	Drechsler (in)/Elfenbeinschnitzer (in) (HW)		127	-	2	25	1	15	17	5	33	29	-	-
	maennlich	107	-	2	20	-	14	15	3	29	24	-	-	
	weiblich	20	-	-	5	1	1	2	2	4	5	-	-	
1822	Holzbildhauer (in) (IH)		6	-	-	-	-	5	-	-	1	-	-	-
	maennlich	4	-	-	-	-	3	-	-	1	-	-	-	
	weiblich	2	-	-	-	-	2	-	-	-	-	-	-	
1822	Holzbildhauer (in) (HW)		105	-	-	3	-	46	6	6	17	27	-	-
	maennlich	64	-	-	1	-	26	5	2	12	18	-	-	
	weiblich	41	-	-	2	-	20	1	4	5	9	-	-	
1831	Borstpinselmacher (in) (IH)		12	-	-	-	-	-	-	-	-	12	-	-
	maennlich	7	-	-	-	-	-	-	-	-	7	-	-	
	weiblich	5	-	-	-	-	-	-	-	-	5	-	-	
1831	Bürsten- und Pinselmacher (in) (HW)		38	-	-	1	-	-	-	5	-	32	-	-
	maennlich	19	-	-	1	-	-	-	4	-	14	-	-	
	weiblich	19	-	-	-	-	-	-	1	-	18	-	-	
1832	Schirmmacher (in) (HW)		6	-	-	-	-	-	-	-	6	-	-	-
	maennlich	1	-	-	-	-	-	-	-	1	-	-	-	
	weiblich	5	-	-	-	-	-	-	-	5	-	-	-	
1841	Korbmacher (in) (HW)		61	-	-	8	-	4	1	-	29	19	-	-
	maennlich	35	-	-	6	-	3	1	-	14	11	-	-	
	weiblich	26	-	-	2	-	1	-	-	15	8	-	-	
1910	Hüttenfacharbeiter (IH)		261	-	26	23	-	134	-	24	3	13	38	-
	maennlich	261	-	26	23	-	134	-	24	3	13	38	-	
	weiblich	-	-	-	-	-	-	-	-	-	-	-	-	
1910	Verfahrensmechaniker (IH) 5)		1714	-	43	150	-	1145	46	60	178	5	72	15
	maennlich	1714	-	43	150	-	1145	46	60	178	5	72	15	
	weiblich	-	-	-	-	-	-	-	-	-	-	-	-	
1931	Drahtzieher (in) (IH)		81	-	-	-	-	63	10	-	2	6	-	-
	maennlich	81	-	-	-	-	63	10	-	2	6	-	-	
	weiblich	-	-	-	-	-	-	-	-	-	-	-	-	
2010	Formen (IH)		963	50	13	122	-	346	77	71	126	146	10	2
	maennlich	963	50	13	122	-	346	77	71	126	146	10	2	
	weiblich	-	-	-	-	-	-	-	-	-	-	-	-	
2010	Formen (HW) 2)		1	-	-	-	-	-	-	-	1	-	-	-
	maennlich	1	-	-	-	-	-	-	-	1	-	-	-	
	weiblich	-	-	-	-	-	-	-	-	-	-	-	-	

Fussnoten Siehe S. 56 .

AUSZUBILDENDE 1983

5 Auszubildende nach Ausbildungsberufen, Geschlecht und Ländern

Kenn- Zif- fer	Ausbildungsberuf		Bm- des- gebiet	Schles- wig- Hol- stein	Ham- burg	Nie- der- sach- sen	Bremen	Nord- rhein- West- falen	Hessen	Rhein- land- Pfalz	Baden- Würt- tem- berg	Bayern	Saar- land	Berlin (West)
	Geschlecht													
2020	Gießereimechaniker (IH) 5)		419	-	-	48	-	55	107	45	72	56	36	-
	maennlich	419	-	-	48	-	55	107	45	72	56	36	-	-
	weiblich		-	-	-	-	-	-	-	-	-	-	-	-
2020	Glockengiesser (in) (HW)		2	-	-	-	-	-	1	-	-	1	-	-
	maennlich	2	-	-	-	-	-	-	1	-	-	1	-	-
	weiblich		-	-	-	-	-	-	-	-	-	-	-	-
2020	Metallformer und Metallgiesser (HW)		86	1	-	3	-	11	11	1	13	45	-	1
	maennlich	86	1	-	3	-	11	11	1	13	45	-	1	
	weiblich		-	-	-	-	-	-	-	-	-	-	-	-
2022	Zinngiesser (in) (HW)		19	-	-	1	-	3	-	-	-	15	-	-
	maennlich	12	-	-	1	-	1	-	-	-	-	10	-	-
	weiblich		7	-	-	-	-	2	-	-	-	5	-	-
2122	Metallgewebemacher (in) (IH)		33	-	-	-	-	15	11	-	5	2	-	-
	maennlich	32	-	-	-	-	-	14	11	-	5	2	-	-
	weiblich		1	-	-	-	-	1	-	-	-	-	-	-
2123	Drahtwarenmacher (in) (IH)		10	-	-	8	-	-	-	-	2	-	-	-
	maennlich	10	-	-	8	-	-	-	-	-	2	-	-	-
	weiblich		-	-	-	-	-	-	-	-	-	-	-	-
2123	Kabeljungwerker (in) (IH)		270	-	17	43	-	73	-	-	-	56	-	86
	maennlich	266	-	9	43	-	72	-	-	-	-	56	-	86
	weiblich		4	-	3	-	1	-	-	-	-	-	-	-
2210	Dreher (in) (HW)		1072	28	37	148	18	267	79	53	163	115	44	120
	maennlich	1045	25	35	145	18	264	79	53	156	113	42	115	
	weiblich		27	3	2	3	-	3	-	7	2	2	5	
2210	Dreher (in) (Eisen und Metall) (IH)		10528	366	316	968	119	3648	984	675	1339	1523	293	297
	maennlich	10184	343	292	924	113	3560	968	669	1298	1455	275	287	
	weiblich		344	23	24	44	6	88	16	6	41	68	18	10
2212	Revolverdrehler (in) (IH)		88	-	-	-	-	48	2	7	1	2	-	28
	maennlich	86	-	-	-	-	-	48	2	7	1	2	-	26
	weiblich		2	-	-	-	-	-	-	-	-	-	-	2
2219	Walzendreher (in) (IH)		51	-	-	-	-	48	-	-	-	-	3	-
	maennlich	50	-	-	-	-	-	47	-	-	-	-	3	-
	weiblich		1	-	-	-	-	1	-	-	-	-	-	-
2221	Fräser (in) (IH)		399	1	11	9	-	115	33	42	68	32	11	77
	maennlich	382	1	11	9	-	113	32	42	66	24	11	73	
	weiblich		17	-	-	-	-	2	1	2	8	-	4	
2221	Fräser (in) (HW) 6) 7)		12	-	-	-	-	-	-	-	-	12	-	-
	maennlich	10	-	-	-	-	-	-	-	-	-	10	-	-
	weiblich		2	-	-	-	-	-	-	-	-	2	-	-
2221	Universalfräser (in) (IH)		1582	49	54	153	29	524	228	47	161	290	24	23
	maennlich	1523	48	51	137	27	514	224	47	157	271	24	23	
	weiblich		59	1	3	16	2	10	4	-	4	19	-	-
2221	Universalfräser (in) (HW) 2)		3	-	-	-	-	-	-	-	-	3	-	-
	maennlich	3	-	-	-	-	-	-	-	-	-	3	-	-
	weiblich		-	-	-	-	-	-	-	-	-	-	-	-
2231	Hobler (in) (IH)		4	-	-	-	-	4	-	-	-	-	-	-
	maennlich	4	-	-	-	-	-	4	-	-	-	-	-	-
	weiblich		-	-	-	-	-	-	-	-	-	-	-	-
2231	Universalhobler (in) (IH)		20	-	-	-	-	13	-	2	-	2	3	-
	maennlich	19	-	-	-	-	-	13	-	2	-	2	2	
	weiblich		1	-	-	-	-	-	-	-	-	1	-	
2240	Bohrer (in) (IH)		62	-	-	-	-	16	1	4	2	5	-	34
	maennlich	61	-	-	-	-	-	15	1	4	2	5	-	34
	weiblich		1	-	-	-	-	1	-	-	-	-	-	-
2240	Bohrer (in) (HW) 6) 7)		7	-	-	-	-	-	-	-	-	7	-	-
	maennlich	7	-	-	-	-	-	-	-	-	-	7	-	-
	weiblich		-	-	-	-	-	-	-	-	-	-	-	-
2241	Bohrwerkdreher (in) (IH)		558	11	13	26	-	293	64	14	47	37	30	23
	maennlich	557	11	13	26	-	292	64	14	47	37	30	23	
	weiblich		1	-	-	-	-	1	-	-	-	-	-	-
2241	Bohrwerkdreher (in) (HW) 2)		1	-	-	-	-	1	-	-	-	-	-	-
	maennlich	1	-	-	-	-	-	1	-	-	-	-	-	-
	weiblich		-	-	-	-	-	-	-	-	-	-	-	-
2250	Metallschleifer (in) (IH)		88	-	-	2	-	55	12	7	3	5	-	4
	maennlich	84	-	-	2	-	51	12	7	3	5	-	4	
	weiblich		4	-	-	-	4	-	-	-	-	-	-	
2250	Metallschleifer (in) (HW) 2)		1	-	1	-	-	-	-	-	-	-	-	-
	maennlich	1	-	1	-	-	-	-	-	-	-	-	-	-
	weiblich		-	-	-	-	-	-	-	-	-	-	-	-
2250	Universalschleifer (in) (IH)		390	15	3	34	-	115	46	3	26	116	5	27
	maennlich	372	11	3	32	-	113	43	3	25	113	4	25	
	weiblich		18	4	-	2	-	2	3	-	1	3	1	2

Fussnoten siehe S. 56

AUSZUBILDENDE 1983

5 Auszubildende nach Ausbildungsberufen, Geschlecht und Ländern.

Kenn- Zif- fer	Ausbildungsberuf		Bun- des- gebiet	Schles- wig- Hol- stein	Ham- burg	Nie- der- sach- sen	Bremen	Nord- rhein- West- falen	Hessen	Rhein- land- Pfalz	Baden- Würt- temberg	Bayern	Saar- land	Berlin (West)
	Geschlecht													
2259	Schleifer(in) (IH)		127	3	-	-	-	52	9	4	19	9	-	31
	männlich		121	-	-	-	-	52	9	4	17	9	-	30
	weiblich		6	3	-	-	-	-	-	-	2	-	-	1
2311	Vorpoliierer(in) (Schmuck-u. Kleingerat.) (IH)		3	-	-	-	-	-	-	-	3	-	-	-
	männlich		-	-	-	-	-	-	-	-	-	-	-	-
	weiblich		3	-	-	-	-	-	-	-	3	-	-	-
2312	Feinpolierer(in) (IH)		115	-	-	-	-	-	-	8	107	-	-	-
	männlich		3	-	-	-	-	-	-	1	2	-	-	-
	weiblich		112	-	-	-	-	-	-	7	105	-	-	-
2312	Feinpolierer(in) (HW) <sup>2)</sup>		1	-	-	-	-	-	-	1	-	-	-	-
	männlich		-	-	-	-	-	-	-	-	-	-	-	-
	weiblich		1	-	-	-	-	-	-	1	-	-	-	-
2321	Flachgraveur(in) (IH)		53	2	1	12	1	3	3	24	4	3	-	-
	männlich		37	2	1	6	1	3	2	21	-	2	-	-
	weiblich		16	-	-	6	1	-	1	3	4	1	-	-
2321	Graveur(in) (HW)		283	8	6	16	1	100	26	16	44	56	6	4
	männlich		199	5	2	6	1	82	15	7	26	46	6	3
	weiblich		84	3	4	10	-	18	11	9	18	10	-	1
2323	Ziseleur(in) (IH)		48	-	-	8	1	16	2	-	10	8	-	3
	männlich		40	-	-	8	1	16	1	-	6	6	-	2
	weiblich		8	-	-	-	-	-	1	-	4	2	-	1
2323	Ziseleur(in) (HW)		38	3	-	1	-	14	1	-	-	16	-	3
	männlich		34	2	-	1	-	14	1	-	-	13	-	3
	weiblich		4	1	-	-	-	-	-	-	-	3	-	-
2331	Universalharter(in) (IH)		110	1	2	8	-	44	7	1	18	24	5	-
	männlich		110	1	2	8	-	44	7	1	18	24	5	-
	weiblich		-	-	-	-	-	-	-	-	-	-	-	-
2341	Galvaniseur(in) u. Metallschleifer(in) (HW)		222	9	13	16	1	47	21	2	36	64	-	13
	männlich		204	9	13	14	1	43	21	2	31	58	-	12
	weiblich		18	-	-	2	-	4	-	-	5	6	-	1
2342	Galvaniseur(in) (IH)		357	8	7	11	7	84	51	8	114	55	-	12
	männlich		317	8	7	10	6	75	46	8	94	51	-	12
	weiblich		40	-	-	1	1	9	5	-	20	4	-	-
2359	Emailschrannenmaler(in) (IH)		5	-	-	-	-	-	-	3	-	2	-	-
	männlich		1	-	-	-	-	-	-	-	-	1	-	-
	weiblich		4	-	-	-	-	-	-	3	-	1	-	-
2412	Schmelzschweisser(in) (IH)		2018	63	91	205	32	954	153	173	60	150	99	38
	männlich		2014	63	91	205	32	954	152	171	60	149	99	38
	weiblich		4	-	-	-	-	-	1	2	-	1	-	-
2510	Schmied(in) (IH)		144	4	4	16	6	45	11	11	16	20	11	-
	männlich		144	4	4	16	6	45	11	11	16	20	11	-
	weiblich		-	-	-	-	-	-	-	-	-	-	-	-
2510	Schmied(in) (HW)		2673	230	49	685	10	442	209	100	161	748	5	34
	männlich		2661	229	49	683	10	440	209	98	158	746	5	34
	weiblich		12	1	-	2	-	2	-	2	3	2	-	-
2515	Federmacher(in) (IH)		110	-	1	-	-	98	-	3	1	6	-	1
	männlich		100	-	1	-	-	89	-	3	1	5	-	1
	weiblich		10	-	-	-	-	9	-	-	-	1	-	-
2515	Messerschmied(in) (HW)		25	-	3	4	-	2	-	-	9	4	-	3
	männlich		25	-	3	4	-	2	-	-	9	4	-	3
	weiblich		-	-	-	-	-	-	-	-	-	-	-	-
2521	Kessel- und Behälterbauer(in) (IH)		649	17	13	136	5	153	23	85	132	22	24	39
	männlich		646	16	13	135	5	153	23	84	132	22	24	39
	weiblich		3	1	-	1	-	-	-	1	-	-	-	-
2522	Kupferschmied(in) (IH)		241	45	7	17	-	101	20	12	27	11	-	1
	männlich		240	45	7	17	-	100	20	12	27	11	-	1
	weiblich		1	-	-	-	-	1	-	-	-	-	-	-
2522	Kupferschmied(in) (HW)		290	-	60	8	13	70	8	11	67	49	-	4
	männlich		289	-	60	8	13	70	8	11	66	49	-	4
	weiblich		1	-	-	-	-	-	-	-	1	-	-	-
2522	Schalenschmied(in)/Kupferhammerschm. (IH)		1	-	-	-	-	-	1	-	-	-	-	-
	männlich		1	-	-	-	-	-	1	-	-	-	-	-
	weiblich		-	-	-	-	-	-	-	-	-	-	-	-
2610	Feinblechner(in) (IH)		1807	66	6	126	130	144	35	25	787	407	15	66
	männlich		1758	65	6	117	122	144	35	25	767	396	15	66
	weiblich		49	1	-	9	8	-	-	-	20	11	-	-
2610	Klempner(in) (HW)		1641	13	1	19	-	60	7	30	189	1186	56	80
	männlich		1629	13	1	19	-	59	7	30	187	1178	56	79
	weiblich		12	-	-	-	-	1	-	-	2	8	-	1
2613	Karosseriebauer(in) (HW)		6877	191	197	704	101	1923	680	300	1223	1253	164	141
	männlich		6836	186	197	700	101	1917	678	298	1215	1241	163	140
	weiblich		41	5	-	4	-	6	2	2	8	12	1	1

Fussnoten siehe S. 56.



AUSZUBILDENDE 1983

5 Auszubildende nach Ausbildungsberufen, Geschlecht und Ländern

Kenn- zif- fer	Ausbildungsberuf		Bun- des- gebiet	Schles- wig- Hol- stein	Ham- burg	Nie- der- sach- sen	Bremen	Nord- rhein- West- falen	Hessen	Rhein- land- Pfalz	Baden- Wurt- tem- berg	Bayern	Saar- land	Berlin (West)
	Geschlecht													
2614 Metallflugzeugbauer (in) (IH) 1)	maennlich	896	-	360	158	90	31	18	68	-	171	-	-	-
	weiblich	866	-	352	154	81	31	18	59	-	171	-	-	-
		30	-	8	4	9	-	-	9	-	-	-	-	-
2620 Rohrinstallateur (in) (IH)	maennlich	2563	219	274	305	183	281	206	217	314	214	73	277	
	weiblich	2547	213	273	305	181	280	205	217	312	214	73	274	
		16	6	1	-	2	1	1	-	2	-	-	3	
2621 Gas- und Wasserinstallateur (in) (HW)	maennlich	33286	1854	1507	4308	387	9619	2375	1947	4362	5591	422	914	
	weiblich	33065	1837	1493	4293	381	9550	2355	1932	4338	5572	418	896	
		221	17	14	15	6	69	20	15	24	19	4	18	
2622 Zentralheizungs- u. Lüftungsbauer (in) (HW)	maennlich	17170	835	168	2449	212	4699	1393	1170	1773	3857	363	251	
	weiblich	17109	833	167	2442	212	4674	1387	1165	1768	3848	362	251	
		61	2	1	7	-	25	6	5	5	9	1	-	
2631 Rohrleitungsbauer (IH) 3)	maennlich	241	31	7	16	6	72	44	4	24	37	-	-	
	weiblich	241	31	7	16	6	72	44	4	24	37	-	-	
		-	-	-	-	-	-	-	-	-	-	-	-	
2631 Rohrleitungsbauer (HW) 2) 3)	maennlich	30	-	13	-	-	-	-	-	17	-	-	-	
	weiblich	30	-	13	-	-	-	-	-	17	-	-	-	
		-	-	-	-	-	-	-	-	-	-	-	-	
2631 Rohrnetzbauer (in) (IH)	maennlich	709	37	38	80	4	218	41	52	104	48	38	49	
	weiblich	708	37	38	79	4	218	41	52	104	48	38	49	
		1	-	-	1	-	-	-	-	-	-	-	-	
2632 Hochdruckrohrschlosser (in) (IH)	maennlich	842	-	69	59	-	349	15	125	64	106	-	55	
	weiblich	840	-	69	59	-	348	15	124	64	106	-	55	
		2	-	-	-	-	1	-	1	-	-	-	-	
2710 Bauschlosser (in) (IH)	maennlich	2417	98	228	232	-	709	128	161	222	336	101	202	
	weiblich	2398	96	228	228	-	708	127	161	222	331	96	201	
		19	2	-	4	-	1	1	-	-	5	5	1	
2710 Schlosser (in) (HW)	maennlich	23560	874	630	3342	281	5446	2113	2167	2666	4769	627	645	
	weiblich	23388	864	621	3303	278	5412	2088	2151	2651	4756	624	640	
		172	10	9	39	3	34	25	16	15	13	3	5	
2713 Schloss- und Schlüsselmacher (in) (IH)	maennlich	47	-	-	-	-	46	-	-	-	-	-	1	
	weiblich	43	-	-	-	-	42	-	-	-	-	-	1	
		4	-	-	-	-	4	-	-	-	-	-	-	
2714 Modellschlosser (in) (IH)	maennlich	441	1	-	16	-	173	143	32	21	29	26	-	
	weiblich	435	1	-	16	-	169	143	32	21	27	26	-	
		6	-	-	-	-	4	-	-	-	2	-	-	
2721 Blechschiesser (in) (IH)	maennlich	2609	66	106	267	3	817	222	122	411	420	22	153	
	weiblich	2601	66	106	267	2	814	219	122	411	419	22	153	
		8	-	-	-	1	3	3	-	-	1	-	-	
2721 Blechschiesser (in) (HW) 2)	maennlich	45	-	1	-	-	2	-	-	42	-	-	-	
	weiblich	45	-	1	-	-	2	-	-	42	-	-	-	
		-	-	-	-	-	-	-	-	-	-	-	-	
2723 Kunststoffschlosser (in) (IH)	maennlich	370	4	9	48	-	105	60	50	61	28	-	5	
	weiblich	352	3	9	43	-	100	58	50	57	27	-	5	
		18	1	-	5	-	5	2	-	4	1	-	-	
2730 Maschinenschlosser (in) (IH)	maennlich	47687	1966	1365	4766	989	11063	4688	2698	8960	9226	932	1042	
	weiblich	47053	1911	1266	4710	979	10992	4623	2681	8868	9082	917	1024	
		634	55	99	56	10	71	57	17	92	144	15	18	
2739 Maschinenbauer (in) / Muehlenbauer (in) (HW)	maennlich	8187	563	170	1638	113	1320	390	575	919	2381	75	43	
	weiblich	8146	559	167	1634	113	1312	386	575	915	2368	74	43	
		41	4	3	4	-	8	4	-	4	13	1	-	
2740 Betriebsschlosser (in) (IH)	maennlich	23721	399	345	2346	265	11005	1952	1695	1527	2871	792	524	
	weiblich	23556	391	345	2314	264	10946	1932	1680	1520	2861	790	513	
		165	8	-	32	1	59	20	15	7	10	2	11	
2740 Betriebsschlosser (in) (HW) 2)	maennlich	1	-	1	-	-	-	-	-	-	-	-	-	
	weiblich	1	-	1	-	-	-	-	-	-	-	-	-	
		-	-	-	-	-	-	-	-	-	-	-	-	
2751 Stahlbauschiesser (in) (IH)	maennlich	5206	299	30	477	165	1500	476	281	815	839	235	89	
	weiblich	5198	299	30	476	165	1498	473	280	814	839	235	89	
		8	-	-	1	-	2	3	1	1	-	-	-	
2752 Schiffbauer (in) (IH)	maennlich	1111	311	150	199	301	64	6	42	12	26	-	-	
	weiblich	1109	310	150	199	301	63	6	42	12	26	-	-	
		2	1	-	-	-	1	-	-	-	-	-	-	
2811 Kraftfahrzeugmechaniker (in) (HW)	maennlich	80695	4507	1751	12003	848	19559	6827	5755	7850	18955	1570	1070	
	weiblich	80005	4461	1736	11881	838	19377	6760	5710	7771	18850	1555	1066	
		690	46	15	122	10	182	67	45	79	105	15	4	
2811 Kfz.-Schlosser (in) (Instandsetzung) (IH)	maennlich	5125	142	177	526	136	1020	397	308	957	985	150	327	
	weiblich	5015	138	172	517	131	1011	384	296	933	972	148	313	
		110	4	5	9	5	9	13	12	24	13	2	14	
2811 Kfz.-Schlosser (in) (Instandsetzung) (HW) 2)	maennlich	1	-	-	-	-	-	-	-	-	-	1	-	
	weiblich	1	-	-	-	-	-	-	-	-	-	1	-	
		-	-	-	-	-	-	-	-	-	-	-	-	

Fussnoten siehe S. 56

AUSZUBILDENDE 1983

5 Auszubildende nach Ausbildungsberufen, Geschlecht und Ländern

Kenn- zif- fer	Ausbildungsberuf		Bun- des- gebiet	Schles- wig- Hol- stein	Ham- burg	Nie- der- sach- sen	Bremen	Nord- rhein- West- falen	Hessen	Rhein- land- Pfalz	Baden- Würt- tem- berg	Bayern	Saar- land	Berlin (West)
	Geschlecht													
2821 Landmaschinenmechaniker (in) (HW)	maennlich	11563	888	12	2526	2	2029	702	663	1115	3580	46	-	
	weiblich	11547	887	12	2523	2	2025	701	663	1111	3577	46	-	
2831 Flugzeugmechaniker (in) (IH) 1)	maennlich	1105	96	134	148	7	35	121	91	1	472	-	-	
	weiblich	1086	95	132	143	-	35	119	90	1	471	-	-	
2831 Flugzeugmechaniker (in) (HW) 1) 2)	maennlich	1	-	-	-	-	-	-	-	-	1	-	-	
	weiblich	1	-	-	-	-	-	-	-	-	1	-	-	
2833 Flugtriebwerkmechaniker (in) (IH) 1)	maennlich	272	-	108	52	-	-	19	-	-	93	-	-	
	weiblich	262	-	108	50	-	-	18	-	-	86	-	-	
2840 Feinmechaniker (in) (IH)	maennlich	4482	309	264	415	77	349	495	201	948	1200	-	224	
	weiblich	4083	278	248	376	69	329	461	187	867	1079	-	189	
2840 Feinmechaniker (in) (HW)	maennlich	399	31	16	39	8	20	34	14	81	121	-	35	
	weiblich	2090	138	127	392	12	348	277	33	279	407	22	55	
2843 Chirurgiemechaniker (in) (IH)	maennlich	1986	130	120	376	12	329	269	32	262	394	21	41	
	weiblich	104	8	7	16	-	19	8	1	17	13	1	14	
2843 Chirurgiemechaniker (in) (HW)	maennlich	110	-	-	-	-	8	-	-	98	-	-	4	
	weiblich	99	-	-	-	-	7	-	-	88	-	-	4	
2843 Chirurgiemechaniker (in) (HW)	maennlich	167	1	1	-	-	1	3	1	148	2	1	9	
	weiblich	156	1	1	-	-	1	2	1	139	2	1	8	
2845 Buchsenmacher (in) (HW)	maennlich	114	6	1	13	-	36	7	4	21	25	-	1	
	weiblich	110	5	1	12	-	36	7	4	20	24	-	1	
2845 Systemmacher (in) (Gewehr-) (IH) 1)	maennlich	4	-	-	-	-	-	-	-	-	4	-	-	
	weiblich	4	-	-	-	-	-	-	-	-	4	-	-	
2849 Orthopadiemechaniker (in) (HW)	maennlich	690	22	23	75	12	200	72	41	97	122	15	11	
	weiblich	644	21	22	72	12	182	70	35	90	117	14	11	
2850 Mechaniker (in) (IH)	maennlich	44	1	1	3	-	18	2	6	7	5	-	-	
	weiblich	14302	90	37	292	6	1091	868	186	8390	2857	129	356	
2850 Mechaniker (in) (Nahm.-u. Zweiradmech.) (HW)	maennlich	13594	83	36	278	3	1017	798	181	8046	2699	126	327	
	weiblich	708	7	1	14	3	74	70	5	344	158	3	29	
2850 Mechaniker (in) (Nahm.-u. Zweiradmech.) (HW)	maennlich	4541	61	34	415	30	937	193	187	1394	1032	90	168	
	weiblich	4420	60	33	407	27	902	191	185	1375	1014	87	139	
2850 Kälteanlagenbauer (in) (HW)	maennlich	121	1	1	8	3	35	-2	2	19	18	3	29	
	weiblich	908	49	77	98	12	251	87	47	101	160	18	8	
2852 Büromaschinenmechaniker (in) (HW)	maennlich	902	49	77	98	12	250	86	45	101	158	18	8	
	weiblich	6	-	-	-	-	1	1	2	-	2	-	-	
2852 Büromaschinenmechaniker (in) (HW)	maennlich	2209	77	98	310	68	579	179	125	206	410	32	125	
	weiblich	2140	71	95	303	62	566	178	122	197	400	32	114	
2859 Geratezusammensetzer (in) (IH)	maennlich	69	6	3	7	6	13	1	3	9	10	-	11	
	weiblich	83	1	-	-	-	39	9	-	21	-	-	13	
2859 Maschinenzusammensetzer (in) (IH)	maennlich	65	1	-	-	-	33	8	-	15	-	-	8	
	weiblich	18	-	-	-	-	6	1	-	6	-	-	5	
2859 Maschinenzusammensetzer (in) (IH)	maennlich	49	-	-	1	-	47	1	-	-	-	-	-	
	weiblich	49	-	-	1	-	47	1	-	-	-	-	-	
2859 Teilezurichter (in) (IH)	maennlich	4041	173	66	95	15	1510	181	401	179	206	35	180	
	weiblich	3918	170	66	94	15	1497	174	373	168	197	35	169	
2865 Uhrmacher (in) (IH)	maennlich	123	3	-	1	-	53	7	28	11	9	-	11	
	weiblich	8	-	-	-	-	-	-	-	8	-	-	-	
2865 Uhrmacher (in) (HW)	maennlich	4	-	-	-	-	-	-	-	4	-	-	-	
	weiblich	4	-	-	-	-	-	-	-	4	-	-	-	
2865 Uhrmacher (in) (HW)	maennlich	626	24	12	97	5	166	45	53	48	147	11	18	
	weiblich	420	18	7	74	3	103	34	31	29	100	8	13	
2910 Werkzeugmacher (in) (IH)	maennlich	206	6	5	23	2	63	11	22	19	47	3	5	
	weiblich	22147	434	161	1880	171	5886	2034	1088	5440	4250	508	295	
2910 Werkzeugmacher (in) (HW)	maennlich	21650	393	159	1803	163	5750	1983	1075	5371	4158	503	292	
	weiblich	497	41	2	77	8	136	51	13	69	92	5	3	
2910 Werkzeugmacher (in) (HW)	maennlich	3564	38	35	88	4	640	238	105	1091	1198	54	73	
	weiblich	3517	38	33	88	4	632	235	101	1076	1184	54	72	
2912 Stahlformenbauer (in) (IH)	maennlich	47	-	2	-	-	8	3	4	15	14	-	1	
	weiblich	1996	8	3	143	-	368	305	97	388	601	2	81	
2912 Stahlformenbauer (in) (HW) 2)	maennlich	1966	8	3	140	-	364	301	93	385	594	2	76	
	weiblich	30	-	-	3	-	4	4	4	3	7	-	5	
2912 Stahlformenbauer (in) (HW) 2)	maennlich	350	-	-	-	-	-	-	-	-	350	-	-	
	weiblich	346	-	-	-	-	-	-	-	-	346	-	-	

Fussnoten siehe S. 56.

AUSZUBILDENDE 1983

5 Auszubildende nach Ausbildungsberufen, Geschlecht und Ländern

Kenn- Zif- fer	Ausbildungsberuf		Bun- des- gebiet	Schles- wig- Hol- stein	Ham- burg	Nie- der- sach- sen	Bremen	Nord- rhein- West- falen	Hessen	Rhein- land- Pfalz	Baden- Würt- tem- berg	Bayern	Saar- land	Berlin (West)
	Geschlecht													
2915	Pragewalzengraeur (in) (IH)		5	-	-	-	-	5	-	-	-	-	-	-
	maennlich		5	-	-	-	-	5	-	-	-	-	-	-
	weiblich		-	-	-	-	-	-	-	-	-	-	-	-
2915	Stahlgraveur (in) (IH)		102	3	-	1	9	26	-	8	40	15	-	-
	maennlich		81	3	-	1	9	19	-	5	32	12	-	-
	weiblich		21	-	-	-	-	7	-	3	8	3	-	-
3011	Gürtler (in) (IH)		75	-	-	-	-	45	25	-	2	2	-	1
	maennlich		63	-	-	-	-	38	22	-	2	-	-	1
	weiblich		12	-	-	-	-	7	3	-	-	2	-	-
3011	Gürtler (in) und Metalldrucker (in) (HW)		116	1	6	5	2	44	3	2	8	41	-	4
	maennlich		109	1	6	5	1	41	3	2	8	38	-	4
	weiblich		7	-	-	-	-	3	-	-	-	3	-	-
3013	Scherenmonteur (in) (IH)		24	-	-	-	-	24	-	-	-	-	-	-
	maennlich		17	-	-	-	-	17	-	-	-	-	-	-
	weiblich		7	-	-	-	-	7	-	-	-	-	-	-
3021	Goldschmied (in) (IH)		225	-	-	-	-	4	1	11	207	2	-	-
	maennlich		86	-	-	-	-	2	-	6	77	1	-	-
	weiblich		139	-	-	-	-	2	1	5	130	1	-	-
3021	Goldschmied (in) (HW)		1816	88	78	174	14	591	67	192	222	348	22	60
	maennlich		684	19	19	82	5	211	16	66	76	160	6	24
	weiblich		1132	69	59	92	9	380	51	86	146	188	16	36
3021	Juwelengoldschmied (in) (IH)		103	-	-	-	-	-	9	22	72	-	-	-
	maennlich		50	-	-	-	-	-	4	15	31	-	-	-
	weiblich		53	-	-	-	-	-	5	7	41	-	-	-
3021	Juwelengoldschmied (in) (HW) (2)		8	-	-	-	-	-	-	8	-	-	-	-
	maennlich		2	-	-	-	-	-	-	2	-	-	-	-
	weiblich		6	-	-	-	-	-	-	6	-	-	-	-
3021	Silberschmied (in) (IH)		12	-	-	-	-	5	-	2	5	-	-	-
	maennlich		10	-	-	-	-	5	-	2	3	-	-	-
	weiblich		2	-	-	-	-	-	-	-	2	-	-	-
3021	Silberschmied (in) (HW)		42	3	2	-	-	8	3	-	2	24	-	-
	maennlich		26	1	1	-	-	4	3	-	1	16	-	-
	weiblich		16	2	1	-	-	4	-	-	1	8	-	-
3022	Schmucksteinfasser (in) (IH)		73	-	-	-	-	-	2	18	51	2	-	-
	maennlich		57	-	-	-	-	-	2	15	38	2	-	-
	weiblich		16	-	-	-	-	-	-	3	13	-	-	-
3022	Schmucksteinfasser (in) (HW) (2)		3	-	-	-	-	-	-	3	-	-	-	-
	maennlich		2	-	-	-	-	-	-	2	-	-	-	-
	weiblich		1	-	-	-	-	-	-	1	-	-	-	-
3023	Gold-, Silber- u. Aluminiumschlager (in) (HW)		10	-	-	-	-	-	-	-	-	10	-	-
	maennlich		9	-	-	-	-	-	-	-	-	9	-	-
	weiblich		1	-	-	-	-	-	-	-	-	1	-	-
3031	Zahntechniker (in) (HW)		11618	496	356	1354	186	3714	1002	569	1615	1952	158	214
	maennlich		6488	222	196	724	109	2104	581	309	906	1116	90	129
	weiblich		5130	274	160	630	77	1610	421	260	709	836	68	85
3041	Augenoptiker (in) (HW)		4861	189	152	601	69	1417	380	294	719	829	70	146
	maennlich		1943	56	51	215	20	555	156	125	302	365	22	76
	weiblich		2918	133	101	386	49	862	224	169	412	464	48	70
3051	Klavierbauer (in) (IH) (4)		32	-	5	1	-	8	-	-	1	8	-	9
	maennlich		29	-	5	1	-	7	-	-	1	7	-	8
	weiblich		3	-	-	-	-	1	-	-	-	1	-	1
3051	Klavier- und Cembalobauer (in) (HW)		148	5	1	14	3	41	2	2	43	36	1	-
	maennlich		117	5	-	12	2	34	1	2	36	25	-	-
	weiblich		31	-	1	2	1	7	1	-	7	11	1	-
3051	Klavier- und Cembalobauer (in) (IH)		89	-	4	35	-	9	-	-	20	18	-	3
	maennlich		75	-	4	26	-	7	-	-	17	18	-	3
	weiblich		14	-	-	9	-	2	-	-	3	-	-	-
3052	Orgelbauer (in) (IH)		90	-	-	-	-	24	-	-	19	3	4	-
	maennlich		49	-	-	-	-	24	-	-	18	3	4	-
	weiblich		1	-	-	-	-	-	-	-	1	-	-	-
3052	Orgel- und Harmoniumbauer (in) (HW)		340	10	10	37	-	53	23	15	75	104	8	5
	maennlich		312	8	8	34	-	48	17	14	70	100	8	5
	weiblich		28	2	2	3	-	5	6	1	5	4	-	-
3053	Metallblasinstrumentenmacher (in) (IH)		21	1	-	-	-	-	-	-	16	4	-	-
	maennlich		15	-	-	-	-	-	-	-	11	4	-	-
	weiblich		6	1	-	-	-	-	-	-	5	-	-	-
3053	Metallblasinstr.-u. Schlagzeugmach. (HW)		105	-	3	2	1	21	1	14	10	52	1	-
	maennlich		101	-	3	2	-	21	1	12	10	51	1	-
	weiblich		4	-	-	-	1	-	-	2	-	1	-	-
3054	Geigenbauer (in) (HW)		22	3	2	3	2	7	3	-	9	32	-	1
	maennlich		49	3	2	1	1	4	1	-	9	27	-	1
	weiblich		13	-	-	2	1	3	2	-	-	5	-	-

Fussnoten siehe S. 56.

AUSZUBILDENDE 1983

5 Auszubildende nach Ausbildungsberufen, Geschlecht und Ländern

Kenn- Zif- fer	Ausbildungsberuf		Bun- des- gebiet	Schles- wig- Hol- stein	Ham- burg	Nie- der- sach- sen	Bremen	Nord- rhein- West- falen	Hessen	Rhein- land- Pfalz	Boden- Würt- temberg	Bayern	Saar- land	Berlin (West)
	Geschlecht													
3054	Zupfinstrumentenmacher (in) (HW)		13	-	-	-	-	-	1	1	2	9	-	-
	maennlich	13												
	weiblich	-												
3055	Holzblasinstrumentenmacher (in) (IH)		64	1	-	7	-	-	18	-	38	-	-	-
	maennlich	57												
	weiblich	7												
3055	Holzblasinstrumentenmacher (in) (HW)		27	-	1	-	1	-	6	-	8	11	-	-
	maennlich	26												
	weiblich	1												
3059	Handzuginstrumentenmacher (in) (HW)		2	-	-	-	-	-	-	-	-	2	-	-
	maennlich	2												
	weiblich	-												
3064	Biologiemodellmacher (in) (IH)		11	-	-	-	-	-	-	-	-	11	-	-
	maennlich	8												
	weiblich	3												
3110	Elektroanlageninstallateur (in) (IH) 8)		14774	354	441	1186	377	5113	1463	701	1541	2479	605	514
	maennlich	14604	348	438	1178	375	5049	1454	688	1523	2460	598	493	
	weiblich	170	6	3	8	2	64	9	13	18	19	7	21	
3110	Elektroanlageninstallateur (in) (HW) 2) 8)		1	-	-	-	-	-	-	-	-	1	-	-
	maennlich	1												
	weiblich	-												
3110	Elektroinstallateur (in) (HW)		56618	2844	1373	7516	571	14665	4539	3831	7244	11860	986	1189
	maennlich	56248	2829	1362	7479	561	14558	4511	3813	7190	11793	982	1170	
	weiblich	370	15	11	37	10	107	28	18	54	67	4	19	
3110	Energieanlagenelektroniker (in) (IH) 3)		16845	514	402	1569	278	5975	1336	1452	2420	2123	542	234
	maennlich	16667	509	398	1542	275	5926	1316	1448	2385	2106	535	227	
	weiblich	178	5	4	27	3	49	20	4	35	17	7	7	
3110	Energieanlagenelektroniker (in) (HW) 2) 3)		4	-	-	-	-	2	-	-	-	2	-	-
	maennlich	4												
	weiblich	-												
3114	Kraftfahrzeugelektriker (in) (HW)		3799	161	133	449	28	1097	333	309	494	575	135	85
	maennlich	3766	160	131	441	28	1088	331	309	488	571	134	85	
	weiblich	33	1	2	8	-	9	2	-	6	4	1	-	
3120	Fernmeldeelektroniker (in) (IH) 3)		2014	44	196	134	75	468	202	34	384	368	50	59
	maennlich	1945	41	184	131	75	460	198	32	365	358	43	58	
	weiblich	69	3	12	3	-	8	4	2	19	10	7	1	
3120	Fernmeldehandwerker (in) (oD)		12505	459	451	1163	249	3048	1334	816	2480	2021	172	312
	maennlich	11712	418	417	1100	240	2911	1230	763	2288	1884	157	304	
	weiblich	793	41	34	63	9	137	104	53	192	137	15	8	
3120	Fernmeldeinstallateur (in) (IH) 8)		2147	33	190	184	78	568	268	9	229	458	50	80
	maennlich	2067	31	175	181	73	560	258	9	213	444	45	78	
	weiblich	80	2	15	3	5	8	10	-	16	14	5	2	
3120	Fernmeldeelektroniker (in) (HW)		390	-	8	66	-	151	22	9	64	64	4	2
	maennlich	385	-	8	66	-	147	22	9	63	64	4	2	
	weiblich	5	-	-	-	-	4	-	-	1	-	-	-	
3130	Elektromaschinenbauer (in) (HW)		2594	153	120	421	86	816	155	168	225	352	34	64
	maennlich	2566	151	120	418	85	803	151	168	222	350	34	64	
	weiblich	28	2	-	3	1	13	4	-	3	2	-	-	
3130	Elektromaschinenmonteur (in) (IH) 3)		306	8	4	36	6	119	5	3	26	82	10	7
	maennlich	298	8	4	36	6	115	5	3	25	80	9	7	
	weiblich	8	-	-	-	-	4	-	-	1	2	1	-	
3133	Elektromaschinenwickler (in) (IH) 8)		289	10	16	15	9	82	13	2	16	83	21	22
	maennlich	282	8	16	15	9	81	13	2	16	80	20	22	
	weiblich	7	2	-	-	-	1	-	-	-	3	1	-	
3140	Elektrogeraete-mechaniker (in) (IH) 8)		3354	186	107	289	2	674	341	101	648	798	18	230
	maennlich	3193	179	104	280	2	648	327	98	609	718	17	211	
	weiblich	161	7	3	9	-	26	14	3	39	40	1	19	
3140	Elektrogeraete-mechaniker (in) (HW) 2) 8)		1	-	-	-	-	-	-	-	-	1	-	-
	maennlich	1												
	weiblich	-												
3141	Elektromechaniker (in) (HW)		3079	118	169	275	41	527	262	92	593	618	65	319
	maennlich	2962	114	165	262	41	505	250	88	576	599	65	297	
	weiblich	117	4	4	13	-	22	12	4	17	19	-	22	
3142	Energiegeraete-elektroniker (in) (IH) 3)		3333	140	151	150	5	670	308	122	850	747	15	175
	maennlich	3204	134	146	147	5	644	293	121	821	716	13	164	
	weiblich	129	6	5	3	-	26	15	1	29	31	2	11	
3142	Energiegeraete-elektroniker (in) (HW) 2) 3)		3	-	-	-	-	-	-	-	-	3	-	-
	maennlich	2												
	weiblich	1												
3142	Feingeraete-elektroniker (in) (IH) 3)		1142	39	37	72	-	168	73	40	356	320	-	37
	maennlich	1078	36	35	67	-	162	73	36	335	298	-	36	
	weiblich	64	3	2	5	-	6	-	4	21	22	-	1	

Fussnoten siehe S. 56

AUSZUBILDENDE 1983

5 Auszubildende nach Ausbildungsberufen, Geschlecht und Ländern

Kenn- Zif- fer	Ausbildungsberuf		Bun- des- gebiet	Schles- wig- Hol- stein	Ham- burg	Nie- der- sach- sen	Bremen	Nord- rhein- West- falen	Hessen	Rhein- land- Pfalz	Baden- Würt- tem- berg	Bayern	Saar- land	Berlin (West)
	Geschlecht													
3142 Feingeräteelektroniker(in) (HW) 2) 3)			4	-	-	-	-	-	-	-	-	4	-	-
	männlich		4	-	-	-	-	-	-	-	-	4	-	-
	weiblich		-	-	-	-	-	-	-	-	-	-	-	-
3143 Informationselektroniker(in) (IH) 3)			3679	60	33	244	8	766	301	183	1031	803	39	211
	männlich		3487	59	28	232	8	745	284	173	967	791	39	201
	weiblich		192	1	5	12	-	21	17	10	64	52	-	10
3143 Informationselektroniker(in) (HW) 2) 3)			1	-	-	-	-	-	-	-	-	1	-	-
	männlich		1	-	-	-	-	-	-	-	-	1	-	-
	weiblich		-	-	-	-	-	-	-	-	-	-	-	-
3143 Nachrichtengerätemechaniker(in) (IH) 8)			5638	239	214	484	110	799	600	208	923	1595	51	415
	männlich		5258	228	201	452	104	757	554	203	869	1460	47	383
	weiblich		380	11	13	32	6	42	46	5	54	135	4	32
3143 Nachrichtengerätemechaniker(in) (HW) 2) 8)			5	-	-	-	-	-	-	-	-	5	-	-
	männlich		5	-	-	-	-	-	-	-	-	5	-	-
	weiblich		-	-	-	-	-	-	-	-	-	-	-	-
3151 Radio- und Fernsehtechniker(in) (HW)			11933	685	235	2081	176	3711	903	745	1031	1933	254	179
	männlich		11741	675	232	2058	172	3647	890	726	1009	1908	251	173
	weiblich		192	10	3	23	4	64	13	19	22	25	3	6
3153 Funkelektroniker(in) (IH) 3)			1692	92	75	398	46	73	47	70	384	378	3	126
	männlich		1605	87	74	379	44	70	44	70	360	364	2	111
	weiblich		87	5	1	19	2	3	3	-	24	14	1	15
3153 Funkelektroniker(in) (HW) 2) 3)			7	-	-	-	-	-	-	-	-	7	-	-
	männlich		6	-	-	-	-	-	-	-	-	6	-	-
	weiblich		1	-	-	-	-	-	-	-	-	1	-	-
3159 Hörgerätekustiker(in) (HW)			364	17	32	56	9	91	24	19	38	62	1	15
	männlich		153	5	12	21	4	39	15	9	15	24	-	9
	weiblich		211	12	20	35	5	52	9	10	23	38	1	6
3314 Textilmaschinenführer(in)-Spinnerei (IH) 8)			587	8	-	95	-	175	-	36	81	192	-	-
	männlich		349	2	-	64	-	129	-	19	54	101	-	-
	weiblich		218	6	-	31	-	46	-	17	27	91	-	-
3316 Textilmechaniker(in)-Spinnerei (IH) 3)			77	3	-	4	-	9	7	-	45	9	-	-
	männlich		69	3	-	4	-	9	7	-	39	7	-	-
	weiblich		8	-	-	-	-	-	-	-	6	2	-	-
3324 Seiler(in) (HW)			17	-	-	-	-	-	2	-	3	12	-	-
	männlich		14	-	-	-	-	-	1	-	3	10	-	-
	weiblich		3	-	-	-	-	-	1	-	-	2	-	-
3414 Musterprogrammierer(in)-Weberei (IH) 3)			2	-	-	-	-	1	-	-	1	-	-	-
	männlich		1	-	-	-	-	1	-	-	-	-	-	-
	weiblich		1	-	-	-	-	-	-	-	1	-	-	-
3421 Textilmechaniker(in)-Bandweberei (IH) 3)			25	-	-	-	-	13	-	6	4	2	-	-
	männlich		23	-	-	-	-	11	-	6	4	2	-	-
	weiblich		2	-	-	-	-	2	-	-	-	-	-	-
3421 Textilmaschinenführer(in)-Weberei (IH) 8)			948	1	-	71	-	444	52	23	151	201	2	3
	männlich		757	1	-	59	-	387	48	7	105	145	2	3
	weiblich		191	-	-	12	-	57	4	16	46	56	-	-
3421 Textilmaschinenführer(in)-Weberei (HW) 2) 8)			1	-	-	-	-	1	-	-	-	-	-	-
	männlich		1	-	-	-	-	1	-	-	-	-	-	-
	weiblich		-	-	-	-	-	-	-	-	-	-	-	-
3422 Weber(in) (HW)			122	13	4	8	-	5	10	5	30	47	-	-
	männlich		11	-	-	-	-	-	-	-	4	7	-	-
	weiblich		111	13	4	8	-	5	10	5	26	40	-	-
3424 Textilstopfer(in) (IH)			87	3	-	7	-	63	-	-	8	6	-	-
	männlich		3	-	-	-	-	2	-	-	1	-	-	-
	weiblich		84	3	-	7	-	61	-	-	7	6	-	-
3426 Textilmechaniker(in)-Weberei (IH) 3)			119	13	-	8	-	45	7	-	32	14	-	-
	männlich		109	13	-	8	-	41	7	-	26	14	-	-
	weiblich		10	-	-	-	-	4	-	-	6	-	-	-
3441 Textilmaschinenführer(in)-Maschenind. (IH) 8)			153	15	-	55	-	51	17	20	24	67	1	3
	männlich		188	3	-	36	-	47	16	10	17	55	1	3
	weiblich		65	12	-	19	-	4	1	10	7	12	-	-
3442 Gummistrumpfstricker(in) (IH)			5	5	-	-	-	-	-	-	-	-	-	-
	männlich		-	-	-	-	-	-	-	-	-	-	-	-
	weiblich		5	5	-	-	-	-	-	-	-	-	-	-
3442 Stricker(in) (HW)			88	-	-	3	-	12	5	-	4	55	7	2
	männlich		24	-	-	3	-	6	-	-	1	12	-	2
	weiblich		64	-	-	-	-	6	5	-	3	43	7	-
3446 Textilmech.-Strickerei u. Wirkerei (IH) 3)			129	8	-	12	-	10	5	3	60	31	-	-
	männlich		114	8	-	9	-	9	4	3	56	25	-	-
	weiblich		15	-	-	3	-	1	1	-	4	6	-	-
3446 Textilmech.-Strumpf-u. Feinstr. strick. (IH) 3)			18	-	-	-	-	6	1	-	2	9	-	-
	männlich		16	-	-	-	-	5	-	-	2	9	-	-
	weiblich		2	-	-	-	-	1	1	-	-	-	-	-

Fussnoten siehe S. 56.

AUSZUBILDENDE 1983

5 Auszubildende nach Ausbildungsberufen, Geschlecht und Ländern

Kenn- Zif- fer	Ausbildungsberuf		Bun- des- gebiet	Schles- wig- Hol- stein	Ham- burg	Nie- der- sach- sen	Bremen	Nord- rhein- West- falen	Hessen	Rhein- land- Pfalz	Baden- Würt- tem- berg	Bayern	Saar- land	Berlin (West)
	Geschlecht													
3446	Textilmach.-Ketten- u. Raschelwirkerei (IH) 3)		15	-	-	-	-	4	-	1	5	5	-	-
	maennlich	15	-	-	-	-	-	4	-	1	5	5	-	-
	weiblich		-	-	-	-	-	-	-	-	-	-	-	-
3469	Schmucktextilienhersteller (in) (IH)		56	-	-	6	-	26	-	-	5	59	-	-
	maennlich	16	-	-	2	-	4	-	-	2	8	-	-	
	weiblich		80	-	-	4	-	22	-	3	51	-	-	
3510	Bekleidungs Schneider (in) (IH) 9)		1669	52	7	181	4	321	61	80	404	525	6	28
	maennlich	101	-	-	10	-	27	1	-	11	50	-	2	
	weiblich		1568	52	7	171	4	294	60	80	393	475	6	26
3510	Bekleidungs Schneider (in) (HW) 2) 9)		32	-	-	-	-	-	-	-	1	31	-	-
	maennlich	2	-	-	-	-	-	-	-	1	1	-	-	
	weiblich		30	-	-	-	-	-	-	-	-	30	-	-
3511	Herrschneider (in) (HW)		774	32	23	71	5	202	71	24	57	271	5	13
	maennlich	132	-	6	7	1	40	12	1	17	43	-	5	
	weiblich		642	32	17	64	4	162	59	23	40	228	5	8
3512	Damenschneider (in) (HW)		4357	86	139	347	108	688	230	215	670	1762	43	69
	maennlich	65	-	3	5	3	12	2	1	24	13	-	2	
	weiblich		4292	86	136	342	105	676	228	214	646	1749	43	67
3520	Bekleidungsnaeh (in) (IH) 8)		2847	66	7	401	35	1057	174	174	190	639	46	58
	maennlich	70	2	-	11	-	17	3	5	3	17	3	9	
	weiblich		2777	64	7	390	35	1040	171	169	187	622	43	49
3520	Bekleidungsfertiger (in) (IH) 3)		6357	156	46	469	31	1440	623	307	685	2294	165	141
	maennlich	147	3	1	18	-	30	10	-	24	49	7	5	
	weiblich		6210	153	45	451	31	1410	613	307	661	2245	158	136
3520	Bekleidungsfertiger (in) (HW) 2) 3)		39	-	-	-	-	1	3	-	-	35	-	-
	maennlich	-	-	-	-	-	-	-	-	-	-	-	-	
	weiblich		39	-	-	-	-	1	3	-	-	35	-	-
3532	Wascheschneider (in) (HW)		66	3	-	6	-	7	15	2	11	22	-	-
	maennlich	1	-	-	1	-	-	-	-	-	-	-	-	
	weiblich		65	3	-	5	-	7	15	2	11	22	-	-
3541	Sticker (in) (HW)		152	15	3	7	-	60	15	-	7	44	1	-
	maennlich	8	-	-	-	-	6	-	-	-	2	-	-	
	weiblich		144	15	3	7	-	54	15	-	7	42	1	-
3544	Tapisserist (in) (IH)		15	-	3	2	-	3	-	-	2	5	-	-
	maennlich	1	-	-	-	-	-	-	-	-	1	-	-	
	weiblich		14	-	3	2	-	3	-	-	2	4	-	-
3551	Modist (in) (IH)		12	-	-	-	-	2	-	-	-	10	-	-
	maennlich	-	-	-	-	-	-	-	-	-	-	-	-	
	weiblich		12	-	-	-	-	2	-	-	-	10	-	-
3551	Modist (in) (HW)		232	10	5	25	3	85	13	13	23	47	3	5
	maennlich	4	-	-	2	-	-	-	-	1	1	-	-	
	weiblich		228	10	5	23	3	85	13	13	22	46	3	5
3552	Hut- und Muetzenmacher (in) (HW)		9	-	-	1	-	3	-	4	-	1	-	-
	maennlich	4	-	-	-	-	3	-	-	-	1	-	-	
	weiblich		5	-	-	1	-	-	4	-	-	-	-	
3553	Muetzenmacher (in) (IH)		2	-	-	-	1	-	1	-	-	-	-	-
	maennlich	2	-	-	-	1	-	1	-	-	-	-	-	
	weiblich		-	-	-	-	-	-	-	-	-	-	-	
3553	Muetzennaeh (in) (IH)		15	1	-	-	10	-	4	-	-	-	-	-
	maennlich	3	-	-	-	3	-	-	-	-	-	-	-	
	weiblich		12	1	-	-	7	-	4	-	-	-	-	
3561	Krawattennaeh (in) (IH)		3	-	-	-	-	2	-	-	-	-	1	-
	maennlich	-	-	-	-	-	-	-	-	-	-	-	-	
	weiblich		3	-	-	-	-	2	-	-	-	-	1	
3563	Segelmacher (in) (HW)		98	49	22	15	5	-	-	-	-	5	-	2
	maennlich	79	35	20	14	4	-	-	-	-	4	-	2	
	weiblich		19	14	2	1	1	-	-	-	1	-	-	
3563	Kunstst.- u. Schwergewebekonfektionar (in) (IH)		118	3	-	9	6	36	36	9	6	10	3	-
	maennlich	74	3	-	9	4	27	8	8	4	9	2	-	
	weiblich		44	-	-	-	2	9	28	1	2	1	1	
3563	Zeltmacher (in) (IH) 4)		4	-	-	-	-	1	3	-	-	-	-	-
	maennlich	2	-	-	-	-	-	1	1	-	-	-	-	
	weiblich		2	-	-	-	-	2	-	-	-	-	-	
3610	Textilveredler (in)-Farber (IH) 3)		153	3	-	8	-	36	6	3	72	25	-	-
	maennlich	121	2	-	8	-	29	4	2	55	21	-	-	
	weiblich		32	1	-	-	-	7	2	1	17	4	-	
3620	Textilmaschinenfuhrer (in)-Veredlung (IH) 8)		564	2	-	55	-	221	34	1	162	89	-	-
	maennlich	496	2	-	53	-	194	29	1	134	83	-	-	
	weiblich		68	-	-	2	-	27	5	-	28	6	-	
3622	Textilveredler (in)-Appretur (IH) 3)		13	1	-	-	-	3	-	-	6	3	-	-
	maennlich	11	1	-	-	-	2	-	-	5	3	-	-	
	weiblich		2	-	-	-	-	1	-	1	-	-	-	

Fussnoten siehe S. 56.

AUSZUBILDENDE 1983

5 Auszubildende nach Ausbildungsberufen, Geschlecht und Ländern

Kenn- zif- fer	Ausbildungsberuf  Geschlecht	Bun- des- gebiet	Schles- wig- Hol- stein	Hamb- urg	Nie- der- sach- sen	Bremen	Nord- rhein- West- falen	Hessen	Rhein- land- Pfalz	Boden- Würt- tem- berg	Bayern	Saar- land	Berlin (West)
3622	Textilveredler (in) - Beschichtung (IH) 3)												
	maennlich	1	-	-	-	-	-	-	-	-	1	-	-
	weiblich	1	-	-	-	-	-	-	-	-	1	-	-
3711	Gerber (in) (IH)	114	8	-	9	-	46	1	6	38	6	-	-
	maennlich	303	6	-	9	-	43	-	6	34	5	-	-
	weiblich	11	2	-	-	-	3	1	-	4	1	-	-
3711	Gerber (in) (HW)	14	-	-	-	-	-	2	-	9	13	-	-
	maennlich	21	-	-	-	-	-	2	-	6	13	-	-
	weiblich	3	-	-	-	-	-	-	-	3	-	-	-
3720	Schuhmacher (in) (HW)	626	35	65	93	11	157	36	41	88	57	19	24
	maennlich	531	29	46	83	9	133	31	38	74	52	17	19
	weiblich	95	6	19	10	2	24	5	3	14	5	2	5
3722	Orthopädienschuhmacher (in) (HW)	718	17	21	104	14	200	55	38	78	147	16	28
	maennlich	618	16	17	93	11	169	51	34	64	122	14	27
	weiblich	100	1	4	11	3	31	4	4	14	25	2	1
3730	Schuhfertiger (in) (IH)	381	12	-	7	-	85	19	105	101	49	3	-
	maennlich	280	10	-	2	-	60	15	62	63	35	3	-
	weiblich	131	2	-	5	-	25	4	43	38	14	-	-
3735	Schuh- und Lederwarenstepper (in) (IH)	479	27	-	-	-	129	71	63	107	68	14	-
	maennlich	5	-	-	-	-	-	-	-	3	2	-	-
	weiblich	474	27	-	-	-	129	71	63	104	66	14	-
3735	Schuh- und Lederwarenstepper (in) (HW) 2)	7	-	-	-	-	-	3	-	-	-	4	-
	maennlich	-	-	-	-	-	-	-	-	-	-	-	-
	weiblich	7	-	-	-	-	-	3	-	-	-	4	-
3741	Sattler (in) (IH)	14	-	-	8	-	10	3	1	-	2	-	-
	maennlich	11	-	-	2	-	4	2	1	-	2	-	-
	weiblich	13	-	-	6	-	6	1	-	-	-	-	-
3741	Sattler (in) (HW)	328	15	11	42	9	78	28	18	50	72	3	2
	maennlich	278	10	8	33	4	67	26	18	41	69	3	2
	weiblich	50	5	3	9	5	11	2	3	9	3	-	-
3742	Feinsattler (in) (IH)	21	-	-	4	-	-	8	-	4	5	-	-
	maennlich	14	-	-	4	-	-	4	-	2	4	-	-
	weiblich	7	-	-	-	-	-	4	-	2	1	-	-
3744	Bondagist (in) (HW)	403	12	15	49	6	118	31	22	55	75	8	12
	maennlich	146	7	3	17	1	53	10	13	12	25	1	4
	weiblich	257	5	12	32	5	65	21	9	43	50	7	8
3751	Feintaschner (in) (HW)	51	-	-	9	-	4	16	-	3	14	-	5
	maennlich	19	-	-	4	-	1	6	-	1	5	-	2
	weiblich	32	-	-	5	-	3	10	-	2	9	-	3
3751	Täschner (in) (IH)	290	-	-	-	-	20	96	73	42	56	-	3
	maennlich	122	-	-	-	-	10	48	29	12	23	-	-
	weiblich	168	-	-	-	-	10	48	44	30	33	-	3
3770	Handschuhmacher (in) (IH)	6	-	-	-	-	-	2	-	1	2	-	1
	maennlich	5	-	-	-	-	-	1	-	1	2	-	1
	weiblich	1	-	-	-	-	-	1	-	-	-	-	-
3770	Handschuhmacher (in) (HW)	2	-	-	1	-	-	-	-	-	1	-	-
	maennlich	1	-	-	1	-	-	-	-	-	-	-	-
	weiblich	1	-	-	-	-	-	-	-	-	1	-	-
3781	Pelzveredler (in) (IH)	16	3	-	4	-	1	5	-	3	-	-	-
	maennlich	15	2	-	4	-	1	5	-	3	-	-	-
	weiblich	1	1	-	-	-	-	-	-	-	-	-	-
3781	Rauchwarenzurichter (in) (IH) 4)	22	1	-	2	-	2	9	-	7	1	-	-
	maennlich	22	1	-	2	-	2	9	-	7	1	-	-
	weiblich	-	-	-	-	-	-	-	-	-	-	-	-
3782	Pelzwerker (in) (IH) 8)	13	-	-	-	-	2	2	-	1	3	2	3
	maennlich	5	-	-	-	-	1	2	-	-	1	-	1
	weiblich	8	-	-	-	-	1	-	-	1	2	2	2
3782	Pelzwerker (in) (HW) 2) 8)	242	10	12	17	1	54	30	10	40	60	2	6
	maennlich	1	-	-	-	-	-	-	-	1	-	-	-
	weiblich	241	10	12	17	1	54	30	10	39	60	2	6
3782	Kürschner (in) (IH) 3)	19	2	-	-	-	6	7	-	-	2	2	-
	maennlich	5	-	-	-	-	1	4	-	-	-	-	-
	weiblich	14	2	-	-	-	5	3	-	-	2	2	-
3782	Kürschner (in) (HW)	699	51	25	68	10	144	81	26	74	194	6	20
	maennlich	326	12	10	20	2	47	32	7	28	55	1	12
	weiblich	473	39	15	48	8	97	49	19	46	139	5	8
3911	Bäcker (in) (IH)	72	17	26	18	-	-	5	1	-	5	-	-
	maennlich	72	17	26	18	-	-	5	1	-	5	-	-
	weiblich	-	-	-	-	-	-	-	-	-	-	-	-
3911	Bäcker (in) (HW)	30330	1414	343	4562	248	7793	2516	2502	4514	5934	608	396
	maennlich	26982	1208	319	4006	213	6403	2267	2313	3989	5352	522	390
	weiblich	3348	206	24	556	35	890	249	189	525	582	86	6

Fussnoten siehe S. 56.

AUSZUBILDENDE 1983

5 Auszubildende nach Ausbildungsberufen, Geschlecht und Ländern

Kenn- Zif- fer	Ausbildungsberuf		Bun- des- gebiet	Schles- wig- Hol- stein	Ham- burg	Nied- er- sach- sen	Bremen	Nord- rhein- West- falen	Hessen	Rhein- land- Pfalz	Baden- Würt- tem- berg	Bayern	Saar- land	Berlin (West)
	Geschlecht													
3920 Konditor (in) (HW)	maennlich		10036	366	330	845	143	2827	656	537	1651	2227	207	247
	weiblich		5669	186	186	442	65	1651	407	345	797	1299	115	176
4010 Fleischer (in) (IH)	maennlich		510	23	-	32	-	364	17	3	-	43	22	6
	weiblich		447	23	-	27	-	310	16	3	-	41	21	6
4010 Fleischer (in) (HW)	maennlich		22624	871	319	2818	104	4562	2112	1918	3473	5685	471	391
	weiblich		22121	853	307	2758	103	4418	2053	1787	3406	5601	458	377
4030 Fischwerker (in) (IH)	maennlich		11	-	-	7	4	-	-	-	-	-	-	-
	weiblich		6	-	-	5	1	-	-	-	-	-	-	-
4110 Koch (Kochin) (IH)	maennlich		24224	1325	552	3228	355	4661	1952	1490	4382	5429	457	393
	weiblich		18773	867	446	2231	257	3661	1539	1228	3565	4328	325	326
4121 Obst- und Gemusekonservierer (in) (IH)	maennlich		15	-	-	-	-	7	4	-	-	4	-	-
	weiblich		14	-	-	-	-	7	3	-	-	4	-	-
4211 Weinhandelskuefer (in) (IH) 4)	maennlich		212	-	-	-	2	-	3	138	46	23	-	-
	weiblich		202	-	-	-	2	-	1	135	42	22	-	-
4211 Weinkuefer (in) (HW)	maennlich		52	-	-	-	-	-	6	11	34	1	-	-
	weiblich		46	-	-	-	-	-	6	11	28	1	-	-
4211 Weinkuefer (in) (IH)	maennlich		199	-	-	-	1	-	13	121	39	25	-	-
	weiblich		191	-	-	-	1	-	13	115	38	24	-	-
4220 Brauer (in) und Malzer (in) (IH)	maennlich		1051	7	16	43	36	208	69	57	149	426	18	22
	weiblich		1030	7	16	41	36	202	68	57	148	416	17	22
4220 Brauer (in) und Malzer (in) (HW)	maennlich		250	-	-	1	-	5	6	-	25	213	-	-
	weiblich		244	-	-	1	-	5	6	-	25	207	-	-
4231 Brenner (in) (IH)	maennlich		11	1	-	5	-	5	-	-	-	-	-	-
	weiblich		11	1	-	5	-	5	-	-	-	-	-	-
4231 Brenner (in) (Landw.) (LW)	maennlich		9	-	-	-	-	-	-	-	-	7	-	2
	weiblich		9	-	-	-	-	-	-	-	-	7	-	2
4231 Destillateur (in) (IH)	maennlich		22	4	1	3	1	3	1	1	2	3	-	3
	weiblich		17	3	1	2	-	3	-	1	2	3	-	2
4239 Süssmoster (in) (IH)	maennlich		85	1	-	20	-	9	7	7	21	18	2	-
	weiblich		76	1	-	18	-	8	7	5	18	17	2	-
4311 Molkereifachmann (-fachfrau) (LW)	maennlich		884	116	1	161	-	124	70	10	102	281	11	8
	weiblich		846	110	-	155	-	121	67	10	96	268	11	8
4321 Müller (in) (IH)	maennlich		190	33	5	30	10	41	4	9	14	32	8	4
	weiblich		188	33	5	30	10	41	4	9	14	30	8	4
4321 Müller (in) (HW)	maennlich		218	13	-	36	-	24	14	24	55	52	-	-
	weiblich		205	13	-	34	-	24	13	23	49	49	-	-
4329 Fachkraft für Lebensmitteltechnik (IH) 5)	maennlich		260	34	16	50	19	63	21	-	42	13	-	2
	weiblich		186	21	14	41	9	49	17	-	25	9	-	1
4332 Konfektmacher (in) (IH) 4)	maennlich		8	-	-	-	-	-	-	-	-	8	-	-
	weiblich		8	-	-	-	-	-	-	-	-	8	-	-
4334 Fachkraft für Süsswarentechnik (IH)	maennlich		186	9	28	-	1	66	2	2	15	20	6	37
	weiblich		126	7	20	-	1	41	2	1	13	6	6	29
4410 Hochbaufacharbeiter (IH) 8)	maennlich		794	-	16	48	76	220	94	24	98	15	203	-
	weiblich		794	-	16	48	76	220	94	24	98	15	203	-
4410 Hochbaufacharbeiter (HW) 2) 8)	maennlich		86	10	-	1	15	39	8	-	1	10	2	-
	weiblich		86	10	-	1	15	39	8	-	1	10	2	-
4410 Maurer (IH) 3)	maennlich		3006	103	77	264	58	749	425	329	308	400	23	270
	weiblich		3006	103	77	264	58	749	425	329	308	400	23	270

Fussnoten siehe S. 56 .



AUSZUBILDENDE 1983

5 Auszubildende nach Ausbildungsberufen, Geschlecht und Ländern

Kenn- zif- fer	Ausbildungsberuf		Bun- des- gebiet	Schles- wig- Hol- stein	Ham- burg	Nie- der- sach- sen	Bremen	Nord- rhein- West- falen	Hessen	Rhein- land- Pfalz	Baden- Würt- temberg	Bayern	Saar- land	Berlin (West)
	Geschlecht													
4410 Maurer (HW)	maennlich		31414	2000	307	4249	230	7570	2636	2559	5278	6010	418	157
	weiblich		31353	1997	307	4243	230	7557	2629	2557	5259	5999	418	157
4410 Maurer (IH) 4)	maennlich		57	-	-	-	-	27	-	4	26	-	-	-
	weiblich		57	-	-	-	-	27	-	4	26	-	-	-
4413 Feuerungs- und Schornsteinbauer (IH) 3)	maennlich		55	-	4	-	-	51	-	-	-	-	-	-
	weiblich		55	-	4	-	-	51	-	-	-	-	-	-
4413 Feuerungs- und Schornsteinbauer (HW)	maennlich		15	-	-	2	-	8	-	-	3	2	-	-
	weiblich		15	-	-	2	-	8	-	-	3	2	-	-
4420 Beton- und Stahlbetonbauer (IH) 3)	maennlich		4112	205	304	268	91	1106	368	116	700	589	39	326
	weiblich		4112	205	304	268	91	1106	368	116	700	589	39	326
4420 Beton- und Stahlbetonbauer (HW)	maennlich		2300	69	83	157	12	700	135	111	579	373	67	14
	weiblich		2298	69	83	157	12	700	135	111	577	373	67	14
4420 Betonbauer (IH) 4)	maennlich		77	-	-	-	-	-	-	7	70	-	-	-
	weiblich		77	-	-	-	-	-	-	7	70	-	-	-
4511 Ausbaufacharbeiter (IH) 8)	maennlich		213	-	1	-	1	146	2	4	51	3	5	-
	weiblich		213	-	1	-	1	146	2	4	51	3	5	-
4511 Ausbaufacharbeiter (HW) 2) 8)	maennlich		14	4	-	-	6	1	-	-	-	2	1	-
	weiblich		14	4	-	-	6	1	-	-	-	2	1	-
4511 Zimmerer (IH) 3)	maennlich		512	16	-	24	3	113	98	26	37	91	4	100
	weiblich		512	16	-	24	3	113	98	26	37	91	4	100
4511 Zimmerer (HW)	maennlich		12090	1190	98	1613	114	1350	708	734	3381	2719	131	52
	weiblich		12042	1186	97	1608	113	1348	705	732	3362	2711	128	52
4511 Zimmerer (IH) 4)	maennlich		16	-	-	-	-	-	-	10	6	-	-	-
	weiblich		16	-	-	-	-	-	-	10	6	-	-	-
4512 Schiffszimmerer (-zimmerin) (IH)	maennlich		11	-	11	-	-	-	-	-	-	-	-	-
	weiblich		11	-	11	-	-	-	-	-	-	-	-	-
4520 Dachdecker (HW)	maennlich		9548	554	84	1208	134	4066	903	862	571	750	236	180
	weiblich		9481	550	84	1204	134	4040	899	853	565	741	233	178
4620 Strassenbauer (IH) 4)	maennlich		20	-	-	-	-	2	4	2	12	-	-	-
	weiblich		20	-	-	-	-	2	4	2	12	-	-	-
4620 Strassenbauer (HW)	maennlich		1903	77	61	256	27	611	167	222	303	109	14	56
	weiblich		1897	77	61	256	27	608	166	221	302	109	14	56
4620 Strassenbauer (IH) 3)	maennlich		1475	276	64	159	20	379	131	107	185	74	10	70
	weiblich		1475	276	64	159	20	379	131	107	185	74	10	70
4620 Tiefbaufacharbeiter (IH) 8)	maennlich		879	8	65	40	23	275	117	10	194	87	60	-
	weiblich		879	8	65	40	23	275	117	10	194	87	60	-
4620 Tiefbaufacharbeiter (HW) 2) 8)	maennlich		27	-	-	-	2	11	8	-	6	-	-	-
	weiblich		26	-	-	-	2	10	8	-	6	-	-	-
4630 Gleisbauer (IH) 3)	maennlich		445	1	44	65	-	96	29	-	66	132	12	-
	weiblich		445	1	44	65	-	96	29	-	66	132	12	-
4652 Wasserbauwerker (dD)	maennlich		346	75	20	84	11	53	9	21	45	22	3	3
	weiblich		345	75	19	84	11	53	9	21	45	22	3	3
4662 Brunnenbauer (IH) 3)	maennlich		19	-	-	-	6	1	4	-	6	-	2	-
	weiblich		19	-	-	-	6	1	4	-	6	-	2	-
4662 Brunnenbauer (HW)	maennlich		36	5	3	10	-	4	-	2	6	6	-	-
	weiblich		36	5	3	10	-	4	-	2	6	6	-	-
4663 Kanalbauer (IH) 3)	maennlich		199	26	37	-	-	78	4	-	2	10	-	42
	weiblich		199	26	37	-	-	78	4	-	2	10	-	42

Fussnoten siehe S. 56

AUSZUBILDENDE 1983

5 Auszubildende nach Ausbildungsberufen, Geschlecht und Ländern

Kenn- Zif- fer	Ausbildungsberuf		Bun- des- gebiet	Schles- wig- Hol- stein	Ham- burg	Nie- der- sach- sen	Bremen	Nord- rhein- West- falen	Hessen	Rhein- land- Pfalz	Baden- Würt- tem- berg	Bayern	Saar- land	Berlin (West)
	Geschlecht													
4663 Kanalbauer (HW) 2) 3)	maennlich	54	-	11	-	-	2	24	-	-	17	-	-	-
	weiblich	54	-	11	-	-	2	24	-	-	17	-	-	-
4663 Kanalbauer (IH) 4)	maennlich	1	-	-	-	-	-	-	-	-	1	-	-	-
	weiblich	1	-	-	-	-	-	-	-	-	1	-	-	-
4811 Stukkateur (IH) 3)	maennlich	5	-	-	-	-	-	2	3	-	-	-	-	-
	weiblich	5	-	-	-	-	-	2	3	-	-	-	-	-
4811 Stukkateur (HW)	maennlich	3548	2	21	32	2	577	82	388	1936	250	181	77	
	weiblich	3509	2	21	32	2	573	82	383	1910	250	180	74	
		39	-	-	-	-	4	-	5	26	-	1	3	
4820 Klebeabdichter (IH)	maennlich	71	2	15	-	-	2	6	1	4	3	4	-	34
	weiblich	71	2	15	-	-	2	6	1	4	3	4	-	34
4820 Isoliermonteur (IH) 3)	maennlich	2	-	-	-	-	-	-	-	1	-	1	-	-
	weiblich	2	-	-	-	-	-	-	-	1	-	1	-	-
4820 Warme-, Kälte-, Schallschutzisolierer (HW)	maennlich	495	2	-	18	29	154	45	54	113	69	11	-	
	weiblich	491	2	-	18	27	153	44	54	113	69	11	-	
		4	-	-	-	2	1	-	-	-	-	-	-	
4820 Isolierer (in) (IH)	maennlich	1077	68	116	34	88	371	115	118	34	50	19	64	
	weiblich	1072	68	116	34	88	371	112	116	34	50	19	64	
4820 Isolierer (in) (HW) 2)	maennlich	25	1	17	-	7	-	-	-	-	-	-	-	
	weiblich	25	1	17	-	7	-	-	-	-	-	-	-	
4821 Trockenbaumonteur (IH) 3)	maennlich	284	9	26	10	22	111	18	18	20	9	-	41	
	weiblich	284	9	26	10	22	111	18	18	20	9	-	41	
4821 Trockenbaumonteur (HW) 2) 3)	maennlich	26	-	21	-	1	-	-	-	-	4	-	-	
	weiblich	26	-	21	-	1	-	-	-	-	4	-	-	
4830 Fliesen-, Platten- und Mosaikleger (HW)	maennlich	3896	191	74	301	10	785	355	376	928	675	128	73	
	weiblich	3857	190	74	298	10	778	349	373	916	668	128	73	
		39	1	-	3	-	7	6	3	12	7	-	-	
4830 Fliesen-, Platten- und Mosaikleger (IH) 3)	maennlich	2	-	-	-	-	-	-	-	-	2	-	-	
	weiblich	2	-	-	-	-	-	-	-	-	2	-	-	
4840 Kachelofen- und Luftheizungsbauer (HW)	maennlich	739	37	11	37	1	42	41	44	203	266	14	43	
	weiblich	720	37	11	36	1	40	41	42	192	263	14	43	
4850 Glaser (in) (HW)	maennlich	3226	202	172	217	49	525	162	158	1064	519	9	149	
	weiblich	3045	184	166	199	48	481	149	153	1046	466	7	146	
		181	18	6	18	1	44	13	5	18	53	2	3	
4861 Estrichleger (IH) 3)	maennlich	2	-	-	-	-	1	-	-	-	1	-	-	
	weiblich	2	-	-	-	-	1	-	-	-	1	-	-	
4861 Estrichleger (HW)	maennlich	204	9	9	16	5	42	7	16	56	32	12	-	
	weiblich	203	9	9	16	5	42	7	16	55	32	12	-	
4910 Raumausstatter (in) (HW)	maennlich	4349	196	118	451	78	1091	490	276	757	797	25	70	
	weiblich	3105	112	92	291	47	749	365	187	567	617	21	57	
4913 Parkettleger (in) (HW)	maennlich	1244	84	26	160	31	342	125	89	190	180	4	13	
	weiblich	449	11	11	32	-	97	38	30	97	113	4	16	
4920 Polsterer (Polsterin) (IH)	maennlich	443	11	11	32	-	96	38	29	96	111	4	15	
	weiblich	6	-	-	-	-	1	-	1	1	2	-	1	
4920 Polsterer (Polsterin) (HW) 2)	maennlich	707	25	-	35	5	222	18	101	114	183	4	-	
	weiblich	582	18	-	25	5	190	17	73	82	170	2	-	
4920 Polsterer (Polsterin) (HW) 2)	maennlich	125	7	-	10	-	32	1	28	32	13	2	-	
	weiblich	3	-	-	-	-	-	-	-	-	1	2	-	
4922 Fahrzeugpolsterer (-polsterin) (IH)	maennlich	3	-	-	-	-	-	-	-	-	1	2	-	
	weiblich	3	-	-	-	-	-	-	-	-	1	2	-	
4922 Fahrzeugpolsterer (-polsterin) (IH)	maennlich	280	-	-	20	25	22	15	-	115	82	1	-	
	weiblich	180	-	-	14	14	19	13	-	84	35	1	-	
4924 Polster- und Dekorationsnahrer (in) (HW)	maennlich	100	-	-	6	11	3	2	-	31	47	-	-	
	weiblich	214	35	9	6	-	109	6	16	13	14	4	2	
5010 Tischler (in) (HW)	maennlich	8	5	-	-	-	3	-	-	-	-	-	-	
	weiblich	206	30	9	6	-	106	6	16	13	14	4	2	
5010 Tischler (in) (HW)	maennlich	4111	1746	697	5487	350	10814	3454	3143	5545	8298	872	705	
	weiblich	3868	1655	634	5223	328	10107	3195	2977	5185	7946	812	606	
		1443	91	63	264	22	707	259	166	360	352	60	99	

Fussnoten siehe S. 56

AUSZUBILDENDE 1983

5 Auszubildende nach Ausbildungsberufen, Geschlecht und Ländern

Kenn- Zif- fer	Ausbildungsberuf		Bun- des- gebiet	Schles- wig- Hol- stein	Ham- burg	Nie- der- sach- sen	Bran- den	Nord- rhein- West- falen	Hessen	Rhein- land- Pfalz	Baden- Würt- tem- berg	Bayern	Saar- land	Berlin (West)
	Geschlecht													
5010 Holzmechaniker (in) (IH)	maennlich	4014	135	60	468	122	881	359	221	901	679	84	104	
	weiblich	3695	117	52	424	112	819	340	210	831	636	67	87	
5010 Holzmechaniker (in) (HW) 2)	maennlich	23	-	-	-	-	-	-	23	-	-	-	-	
	weiblich	23	-	-	-	-	-	-	23	-	-	-	-	
5021 Modellbauer (in) (HW)	maennlich	1047	21	18	77	9	289	67	50	288	182	29	17	
	weiblich	1027	21	18	77	9	285	67	44	284	178	27	17	
5021 Modelltischler (in) (IH)	maennlich	1140	28	8	155	3	338	127	51	263	155	12	-	
	weiblich	1060	26	8	132	3	319	119	49	249	143	12	-	
5031 Fahrzeugstellmacher (in) (IH)	maennlich	30	-	-	-	-	1	-	-	29	-	-	-	
	weiblich	28	-	-	-	-	1	-	-	27	-	-	-	
5031 Wagner (in) (HW)	maennlich	5	-	-	-	-	-	1	-	1	3	-	-	
	weiblich	5	-	-	-	-	-	1	-	1	3	-	-	
5033 Böttcher (in) (HW)	maennlich	13	-	-	-	-	4	-	1	-	8	-	-	
	weiblich	13	-	-	-	-	4	-	1	-	8	-	-	
5041 Bootsbauer (in) (IH)	maennlich	32	10	-	12	10	-	-	-	-	-	-	-	
	weiblich	32	10	-	12	10	-	-	-	-	-	-	-	
5041 Bootsbauer (in) (HW)	maennlich	332	128	25	78	1	25	7	2	17	36	-	13	
	weiblich	328	127	23	78	1	25	7	2	16	36	-	13	
5041 Schiffbauer (in) (HW)	maennlich	60	-	13	39	-	8	-	-	-	-	-	-	
	weiblich	60	-	13	39	-	8	-	-	-	-	-	-	
5044 Holzflugzeugbauer (in) (IH) 1)	maennlich	8	-	-	-	-	-	-	-	8	-	-	-	
	weiblich	8	-	-	-	-	-	-	-	8	-	-	-	
5049 Rolladen- und Jalousiebauer (in) (HW)	maennlich	470	6	5	50	-	85	47	52	92	110	23	-	
	weiblich	450	6	5	45	-	84	41	50	91	108	20	-	
5110 Maler (in) und Lackierer (in) (HW)	maennlich	39754	1795	1245	5131	652	10648	3925	2533	4559	6827	757	1682	
	weiblich	36140	1589	1165	4560	603	9577	3681	2368	3924	6387	686	1600	
5121 Lackierer (in) (Holz und Metall) (IH)	maennlich	617	6	27	26	14	99	23	42	162	157	16	45	
	weiblich	582	4	25	23	13	91	23	40	158	144	16	45	
5133 Vergolder (in) (HW)	maennlich	112	-	10	-	-	24	1	-	16	59	-	2	
	weiblich	41	-	2	-	-	7	-	-	7	24	-	1	
5140 Glas- und Porzellanmaler (in) (HW)	maennlich	81	-	-	1	1	20	17	3	22	17	-	-	
	weiblich	38	-	-	-	1	14	5	1	14	3	-	-	
5141 Kerammaler (in) (IH)	maennlich	361	5	-	15	-	18	3	52	25	212	-	31	
	weiblich	132	-	-	4	-	-	-	11	4	108	-	5	
5142 Glas- und Porzellanmaler (in) (HW)	maennlich	229	5	-	11	-	18	3	41	21	104	-	26	
	weiblich	14	-	-	7	-	1	-	4	1	1	-	-	
5223 Handelsfachpacker (in) (IH)	maennlich	4	-	-	2	-	-	-	2	-	-	-	-	
	weiblich	10	-	-	5	-	1	-	2	1	1	-	-	
5223 Handelsfachpacker (in) (HW) 2)	maennlich	2061	150	69	261	82	710	186	68	187	330	2	16	
	weiblich	1652	113	58	239	78	578	146	47	132	245	2	14	
5223 Handelsfachpacker (in) (HW) 2)	maennlich	409	37	11	22	4	132	40	21	55	85	-	2	
	weiblich	152	4	12	-	-	-	-	1	-	135	-	-	
5491 Automaten-einrichter (in) (IH)	maennlich	125	3	12	-	-	-	-	1	-	109	-	-	
	weiblich	27	1	-	-	-	-	-	-	-	26	-	-	
6230 Strassenbautechniker (in) (oD)	maennlich	1089	28	1	17	-	319	82	62	410	147	10	13	
	weiblich	1080	27	1	17	-	315	82	61	407	147	10	13	
6230 Kulturbau-techniker (in) (oD)	maennlich	9	1	-	-	-	4	-	1	3	-	-	-	
	weiblich	31	-	-	-	-	-	31	-	-	-	-	-	
6230 Kulturbau-techniker (in) (oD)	maennlich	22	-	-	-	-	-	22	-	-	-	-	-	
	weiblich	9	-	-	-	-	-	9	-	-	-	-	-	
6236 Bautechn. i. d. Wasserwirtschaftsverw. (oD)	maennlich	22	-	-	-	-	-	22	-	-	-	-	-	
	weiblich	12	-	-	-	-	-	12	-	-	-	-	-	
6236 Bautechn. i. d. Wasserwirtschaftsverw. (oD)	maennlich	146	-	-	-	-	-	-	-	146	-	-	-	
	weiblich	104	-	-	-	-	-	-	-	104	-	-	-	
		42								42				

Fussnoten siehe S. 56.

AUSZUBILDENDE 1983

5 Auszubildende nach Ausbildungsberufen, Geschlecht und Ländern

Kenn- Zif- fer	Ausbildungsberuf		Bun- des- gebiet	Schles- wig- Hol- stein	Ham- burg	Nied- er- sach- sen	Bremen	Nord- rhein- West- falen	Hessen	Rhein- land- Pfalz	Baden- Würt- tem- berg	Bayern	Saar- land	Berlin (West)
	Geschlecht													
6241 Bergvermessungstechniker (in) (IH)			162	-	-	10	-	129	6	-	-	5	12	-
	männlich		139	-	-	9	-	107	6	-	-	5	12	-
	weiblich		23	-	-	1	-	22	-	-	-	-	-	-
6241 Vermessungstechniker (in) (oD)			3262	105	95	505	49	1427	198	63	651	33	55	81
	männlich		2251	64	56	334	34	1027	125	52	423	25	47	64
	weiblich		1011	41	39	171	15	400	73	11	228	8	8	17
6311 Biologielaborant (in) (IH)			1356	56	9	143	-	267	412	103	209	56	18	83
	männlich		400	6	4	24	-	88	140	43	44	10	6	35
	weiblich		956	50	5	119	-	179	272	60	165	46	12	48
6311 Pflanzenschutzlaborant (in) (oD)			4	4	-	-	-	-	-	-	-	-	-	-
	männlich		-	-	-	-	-	-	-	-	-	-	-	-
	weiblich		4	4	-	-	-	-	-	-	-	-	-	-
6314 Milchwirtschaftliche(r) Laborant (in) (Lw) 1)			514	63	-	92	-	87	42	8	76	142	4	-
	männlich		40	1	-	7	-	14	3	2	7	5	1	-
	weiblich		474	62	-	85	-	73	39	6	69	137	3	-
6319 Landw.-tech. Laborant (in) / Landw. Labor. (LW)			65	9	-	56	-	-	-	-	-	-	-	-
	männlich		5	-	-	5	-	-	-	-	-	-	-	-
	weiblich		60	9	-	51	-	-	-	-	-	-	-	-
6321 Physikalaborant (in) (IH)			647	7	10	82	-	261	110	88	51	28	-	10
	männlich		423	3	6	46	-	175	77	62	34	14	-	6
	weiblich		224	4	4	36	-	86	33	26	17	14	-	4
6323 Werkstoffprüfer (in) (Physik) (IH)			626	-	6	84	16	309	37	25	56	45	33	15
	männlich		451	-	5	63	12	230	27	23	39	28	14	10
	weiblich		175	-	1	21	4	79	10	2	17	17	19	5
6324 Mess- und Regelmechaniker (in) (IH)			1947	33	90	180	-	766	190	245	146	191	106	-
	männlich		1889	33	90	170	-	742	185	242	144	185	98	-
	weiblich		58	-	-	10	-	24	5	3	2	6	8	-
6329 Thermometerjustierer (in) Therm. Schreib. (IH)			4	-	-	-	-	-	-	-	2	1	-	1
	männlich		1	-	-	-	-	-	-	-	-	1	-	-
	weiblich		3	-	-	-	-	-	-	-	2	-	-	1
6329 Wärmestellengehilfe(-gehilfin) (IH)			16	-	-	-	-	-	-	-	16	-	-	-
	männlich		16	-	-	-	-	-	-	-	16	-	-	-
	weiblich		-	-	-	-	-	-	-	-	-	-	-	-
6330 Chemielaborant (in) (IH)			6719	156	257	549	48	2157	1071	632	801	787	61	200
	männlich		3323	72	109	255	23	1159	551	387	348	280	18	121
	weiblich		3396	84	148	294	25	998	520	245	453	507	43	79
6331 Baustoffprüfer (in) (IH)			222	12	6	8	4	62	28	9	42	42	6	3
	männlich		179	11	4	5	3	55	16	9	36	34	5	1
	weiblich		43	1	2	3	1	7	12	-	6	8	1	2
6331 Edelmetallprüfer (in) (IH)			14	-	-	-	-	-	-	-	14	-	-	-
	männlich		10	-	-	-	-	-	-	-	10	-	-	-
	weiblich		4	-	-	-	-	-	-	-	4	-	-	-
6331 Stoffprüfer (in) (Chem) (Glas-, Keram. Ind) (IH)			40	4	-	8	2	4	-	8	-	11	3	-
	männlich		28	4	-	6	2	3	-	4	-	8	1	-
	weiblich		12	-	-	2	-	1	-	4	-	3	2	-
6332 Textilaborant (in) (chemisch-technisch) (IH)			87	-	1	11	-	23	11	1	23	14	-	3
	männlich		19	-	-	1	-	12	2	-	4	-	-	-
	weiblich		68	-	1	10	-	11	9	1	19	14	-	3
6332 Textilaborant (in) (mech.-technolog.) (IH)			101	1	-	7	-	45	3	4	22	19	-	-
	männlich		9	-	-	-	-	5	-	-	1	3	-	-
	weiblich		92	1	-	7	-	40	3	4	21	16	-	-
6333 Lacklaborant (in) (IH)			365	6	10	11	4	199	19	3	80	25	1	7
	männlich		196	1	6	7	3	110	7	1	45	11	1	4
	weiblich		169	5	4	4	1	89	12	2	35	14	-	3
6340 Fotolaborant (in) (IH)			752	24	47	91	6	244	68	17	117	108	24	6
	männlich		174	11	8	15	-	63	15	2	33	21	5	1
	weiblich		578	13	39	76	6	181	53	15	84	87	19	5
6340 Fotolaborant (in) (Hw) 2)			409	17	12	53	4	106	53	22	70	55	6	11
	männlich		53	-	-	7	-	13	9	4	9	6	-	5
	weiblich		356	17	12	46	4	93	44	18	61	49	6	6
6343 Film- und Videolaborant (in) (IH)			22	-	6	-	-	-	3	1	1	7	2	2
	männlich		9	-	3	-	-	-	2	-	1	1	1	1
	weiblich		13	-	3	-	-	-	1	1	-	6	1	1
6343 Filmkopierfertiger (in) (IH) 4)			29	-	7	-	-	2	1	1	-	17	-	1
	männlich		15	-	3	-	-	1	-	-	-	11	-	-
	weiblich		14	-	4	-	-	1	1	1	-	6	-	1
6350 Technische(r) Zeichner (in) (IH)			15816	678	375	1494	211	4930	1532	880	2722	2512	353	129
	männlich		7473	209	84	596	62	2682	757	432	910	1489	205	47
	weiblich		8343	469	291	898	149	2248	775	448	1812	1023	148	82
6350 Technische(r) Zeichner (in) (Hw) 2)			917	33	14	27	13	150	16	68	191	377	28	-
	männlich		555	16	6	10	5	94	7	56	91	258	12	-
	weiblich		362	17	8	17	8	56	9	12	100	119	16	-

Fussnoten siehe S. 56

AUSZUBILDENDE 1983

5 Auszubildende nach Ausbildungsberufen, Geschlecht und Ländern

Kenn- zif- fer	Ausbildungsberuf		Bun- des- gebiet	Schles- wig- Hol- stein	Ham- burg	Nie- der- sach- sen	Bremen	Nord- rhein- West- falen	Hessen	Rhein- land- Pfalz	Baden- Würt- tem- berg	Bayern	Saar- land	Berlin (West)
	Geschlecht													
6350	Technische(r) Zeichner(in) (IH) 7)		62	-	-	-	-	-	-	-	-	-	-	62
	männlich		3	-	-	-	-	-	-	-	-	-	-	3
	weiblich		59	-	-	-	-	-	-	-	-	-	-	59
6352	Bauzeichner(in) (IH)		12403	679	233	1304	107	3175	1035	1165	2530	1738	370	77
	männlich		5142	151	45	345	26	1477	449	611	873	953	185	27
	weiblich		7261	528	178	959	81	1698	586	554	1657	785	185	50
6352	Bauzeichner(in) (Hw) 2)		224	10	1	23	-	22	8	25	15	120	-	-
	männlich		135	2	1	7	-	10	5	19	6	85	-	-
	weiblich		89	8	-	16	-	12	3	6	9	35	-	-
6353	Teilzeichner(in) (IH) 1)		563	10	1	1	6	138	121	60	118	106	2	-
	männlich		80	3	-	1	1	33	21	9	7	5	-	-
	weiblich		483	7	1	-	5	105	100	51	111	101	2	-
6354	Kartograph(in) (IH)		67	1	11	8	-	10	4	1	24	6	-	2
	männlich		31	1	3	6	-	6	3	-	9	2	-	1
	weiblich		36	-	8	2	-	4	1	1	15	4	-	1
6354	Kartograph(in) (öD)		190	1	10	27	-	68	31	-	38	2	-	13
	männlich		71	-	5	10	-	24	14	-	12	-	-	4
	weiblich		119	1	5	17	-	42	17	-	26	2	-	9
6355	Planungstechniker(in) (öD)		1	-	-	-	-	-	-	1	-	-	-	-
	männlich		1	-	-	-	-	-	-	1	-	-	-	-
	weiblich		-	-	-	-	-	-	-	-	-	-	-	-
6359	Zeichner(in) (Wasserwirtschaftsverw.) (öD)		23	17	-	-	-	-	-	6	-	-	-	-
	männlich		9	7	-	-	-	-	-	2	-	-	-	-
	weiblich		14	10	-	-	-	-	-	4	-	-	-	-
6811	Kaufmann (Kffr.) i. Gross-u. Aussenhandel (IH)		46659	2248	2312	5872	964	12191	3619	2445	6977	8429	1055	547
	männlich		26665	1416	1165	3745	621	6795	1994	1448	3744	4891	521	325
	weiblich		19994	832	1147	2127	343	5396	1625	997	3233	3538	534	222
6812	Einzelhandelskaufmann(-kauffrau) (IH) 3)		40395	1999	1289	5194	453	9694	2274	2530	7064	7936	808	1152
	männlich		15940	865	581	2069	201	4198	991	925	2389	2864	306	551
	weiblich		24455	1134	708	3125	252	5498	1283	1605	4675	5072	502	601
6812	Einzelhandelskaufmann(-kauffrau) (Hw) 2) 3)		1	-	-	-	-	-	-	-	-	1	-	-
	männlich		-	-	-	-	-	-	-	-	-	-	-	-
	weiblich		1	-	-	-	-	-	-	-	-	1	-	-
6812	Fachkaufmann(-kauffrau) im Radiohandel (IH)		63	-	-	-	-	-	-	-	-	-	-	63
	männlich		60	-	-	-	-	-	-	-	-	-	-	60
	weiblich		3	-	-	-	-	-	-	-	-	-	-	3
6820	Verkäufer(in) (IH) 8)		78764	3713	2015	10027	1041	23366	6970	5031	9564	13454	1400	2183
	männlich		18651	828	645	2299	289	6121	1853	1070	1966	2562	244	774
	weiblich		60113	2885	1370	7728	752	17245	5117	3961	7598	10892	1156	1409
6820	Verkäufer(in) (Hw) 2) 8)		18	-	-	-	-	-	-	-	1	15	2	-
	männlich		1	-	-	-	-	-	-	-	-	1	-	-
	weiblich		17	-	-	-	-	-	-	-	1	14	2	-
6821	Gewerbegehilfe(-in) i. Bäckerhandwerk (Hw) 6) 7)		352	-	-	-	-	-	-	-	-	-	-	352
	männlich		1	-	-	-	-	-	-	-	-	-	-	1
	weiblich		351	-	-	-	-	-	-	-	-	-	-	351
6821	Gewerbegehilfe(-in) i. Fleischerhandw. (Hw) 6) 7)		473	-	-	-	-	-	-	-	-	-	-	473
	männlich		20	-	-	-	-	-	-	-	-	-	-	20
	weiblich		453	-	-	-	-	-	-	-	-	-	-	453
6821	Gewerbegehilfe(-in) i. Konditorhandw. (Hw) 6) 7)		76	-	-	-	-	-	-	-	-	-	-	76
	männlich		-	-	-	-	-	-	-	-	-	-	-	-
	weiblich		76	-	-	-	-	-	-	-	-	-	-	76
6821	Verkäufer(in) im Nahrungsmittelhandw. (Hw) 1) 6)		45419	1867	666	5498	470	10523	3344	3323	7187	11540	1021	-
	männlich		488	18	12	33	13	74	62	24	139	112	1	-
	weiblich		44931	1849	634	5465	457	10449	3282	3299	7048	11428	1020	-
6831	Kfm. (Kffr.) i. Zeitungs-u. Zeitschr. verl. (IH) 4)		6	-	-	1	-	4	-	-	1	-	-	-
	männlich		1	-	-	-	-	1	-	-	-	-	-	-
	weiblich		5	-	-	1	-	3	-	-	1	-	-	-
6831	Verlagskaufmann(-kauffrau) (IH)		1773	47	168	137	21	385	219	21	367	345	26	37
	männlich		522	11	56	49	8	147	57	7	87	80	5	15
	weiblich		1251	36	112	88	13	238	162	14	280	265	21	22
6832	Buchhändler(in) (IH)		3197	158	131	426	21	918	314	164	567	366	48	84
	männlich		516	24	16	57	3	137	58	30	95	61	6	29
	weiblich		2681	134	115	369	18	781	256	134	472	305	42	55
6833	Musikalienhändler(in) (IH)		231	9	8	17	1	62	31	11	34	45	-	13
	männlich		89	2	2	7	-	27	13	4	18	12	-	4
	weiblich		142	7	6	10	1	35	18	7	16	33	-	9
6841	Drogist(in) (IH)		3221	133	61	241	53	791	258	139	823	553	43	126
	männlich		161	11	5	13	3	37	19	4	34	22	3	10
	weiblich		3060	122	56	228	50	754	239	135	789	531	40	116
6851	Apothekenhelfer(in) (FB)		10199	445	307	1057	94	2807	953	766	1799	1512	257	202
	männlich		39	3	3	6	-	-	-	5	3	1	11	6
	weiblich		10160	442	304	1051	94	2807	948	763	1798	1501	256	196

Fussnoten siehe S. 56

AUSZUBILDENDE 1983

5 Auszubildende nach Ausbildungsberufen, Geschlecht und Ländern

Kenn- zif- fer	Ausbildungsberuf		Bun- des- gebiet	Schles- wig- Hol- stein	Ham- burg	Nied- er- sach- sen	Bremen	Nord- rhein- West- falen	Hessen	Rhein- land- Pfalz	Boden- Würt- tem- berg	Bayern	Saar- land	Berlin (West)
	Geschlecht													
6861 Tankwart(in) (IH)	maennlich		3416	289	151	477	54	1452	195	232	121	240	15	190
	weiblich		2975	230	135	414	50	1285	170	207	98	192	9	185
			441	59	16	63	4	167	25	25	23	48	6	5
6861 Tankwart(in) (HW 2)	maennlich		16	-	-	-	-	-	-	-	-	14	2	-
	weiblich		15	-	-	-	-	-	-	-	-	13	2	-
			1	-	-	-	-	-	-	-	-	1	-	-
6910 Bankkaufmann(-kauffrau) (IH)	maennlich		51683	2299	1940	3640	624	14100	5099	2825	8917	10142	666	1431
	weiblich		23621	933	942	1636	333	6240	2332	1380	4037	4731	348	709
			28062	1366	998	2004	291	7860	2767	1445	4880	5411	318	722
6913 Sparkassenkaufmann(-kauffrau) (oD)	maennlich		2822	-	-	2822	-	-	-	-	-	-	-	-
	weiblich		1249	-	-	1249	-	-	-	-	-	-	-	-
			1573	-	-	1573	-	-	-	-	-	-	-	-
6940 Versicherungskaufmann(-kauffrau) (IH)	maennlich		10831	287	1249	931	159	3228	1034	250	1468	1777	142	306
	weiblich		6043	148	611	543	94	1742	570	187	887	988	85	188
			4788	139	638	388	65	1486	464	63	581	789	57	118
7011 Speditionskaufmann(-kauffrau) (IH)	maennlich		9584	192	1184	749	620	2468	773	345	1314	1567	153	219
	weiblich		5492	116	572	462	335	1485	427	210	757	907	63	158
			4092	76	612	287	285	983	346	135	557	660	90	61
7013 Schifffahrtskaufmann(-kauffrau) (IH)	maennlich		858	115	493	10	220	20	-	-	-	-	-	-
	weiblich		538	107	282	8	123	18	-	-	-	-	-	-
			320	8	211	2	97	2	-	-	-	-	-	-
7014 Luftverkehrskaufmann(-kauffrau) (IH)	maennlich		89	-	-	-	-	89	-	-	-	-	-	-
	weiblich		51	-	-	-	-	51	-	-	-	-	-	-
			38	-	-	-	-	38	-	-	-	-	-	-
7019 Seegüterkontrolleur(in) (IH)	maennlich		185	-	141	-	44	-	-	-	-	-	-	-
	weiblich		185	-	141	-	44	-	-	-	-	-	-	-
			-	-	-	-	-	-	-	-	-	-	-	-
7022 Reiseverkehrskaufmann(-kauffrau) (IH)	maennlich		3673	112	187	427	66	1058	365	164	469	590	52	183
	weiblich		609	8	27	67	11	187	62	19	75	111	8	34
			3064	104	160	360	55	871	303	145	394	479	44	149
7030 Werbekaufmann(-kauffrau) (IH)	maennlich		631	5	87	41	10	223	86	15	55	73	17	19
	weiblich		186	1	32	17	2	61	33	4	16	11	3	6
			445	4	55	24	8	162	53	11	39	62	14	13
7123 Kfm. (Kffr.) i. Eisenbahn-u. Strassenverk. (IH)	maennlich		875	65	42	78	1	176	74	29	207	181	52	-
	weiblich		312	17	10	47	1	53	28	13	76	53	14	-
			563	48	32	31	-	123	46	16	131	98	38	-
7140 Berufskraftfahrer(in) (IH)	maennlich		873	88	29	182	15	186	91	49	86	91	25	31
	weiblich		853	85	28	180	15	185	84	48	84	89	24	31
			20	3	1	2	-	1	7	1	2	2	1	-
7161 Strassenwärter (oD)	maennlich		1654	79	-	163	-	507	165	197	406	122	15	-
	weiblich		1654	79	-	163	-	507	165	197	406	122	15	-
			-	-	-	-	-	-	-	-	-	-	-	-
7232 Matrose in der Seeschifffahrt(Seeverk.) 10)	maennlich		387	72	239	38	37	1	-	-	-	-	-	-
	weiblich		387	72	239	38	37	1	-	-	-	-	-	-
			-	-	-	-	-	-	-	-	-	-	-	-
7232 Schiffsmechaniker(in) (Seeverk.) 10)	maennlich		481	98	189	156	29	9	-	-	-	-	-	-
	weiblich		473	97	185	154	28	9	-	-	-	-	-	-
			8	1	4	2	1	-	-	-	-	-	-	-
7240 Binnenschiffer(in) (IH)	maennlich		621	11	55	50	98	276	5	12	15	86	1	12
	weiblich		610	10	53	49	98	273	5	12	13	86	1	10
			11	1	2	1	-	3	-	-	2	-	-	2
7242 Ewerführer(in) (IH)	maennlich		22	-	22	-	-	-	-	-	-	-	-	-
	weiblich		22	-	22	-	-	-	-	-	-	-	-	-
			-	-	-	-	-	-	-	-	-	-	-	-
7242 Hafenschiffer(in) (IH)	maennlich		21	-	21	-	-	-	-	-	-	-	-	-
	weiblich		21	-	21	-	-	-	-	-	-	-	-	-
			-	-	-	-	-	-	-	-	-	-	-	-
7322 Dienstleistungsfachkraft i. Postbetriebe(oD)	maennlich		9085	318	290	1031	140	2394	1019	459	1597	1413	107	317
	weiblich		5400	184	138	476	62	1488	602	290	913	799	64	184
			3685	134	152	355	78	906	417	169	684	614	43	133
7412 Zahnlagerist(in)/Zahnlag.verwalter(in) (IH)	maennlich		3	-	-	2	-	-	1	-	-	-	-	-
	weiblich		3	-	-	2	-	-	1	-	-	-	-	-
			-	-	-	-	-	-	-	-	-	-	-	-
7535 Fachgeh. i. Steuer-u. wirt. berat. Berufen (f B)	maennlich		24387	1343	684	3446	381	6355	1789	1499	2645	5118	436	691
	weiblich		4618	288	140	758	58	1456	357	223	396	674	90	178
			19769	1055	544	2688	323	4899	1432	1276	2249	4444	346	513
7743 Datenverarbeitungskaufmann(-kauffrau) (IH)	maennlich		2059	52	145	77	32	849	73	41	248	355	78	109
	weiblich		1174	24	79	45	17	477	39	22	156	200	43	72
			885	28	66	32	15	372	34	19	92	155	35	37
7810 Bürogehilfe(-gehilfin) (IH)	maennlich		21031	1147	850	1471	464	6737	2326	1441	3291	1892	311	1101
	weiblich		123	16	17	3	-	21	13	23	12	-	-	5
			20908	1131	833	1468	464	6716	2313	1428	3268	1880	311	1096

Fussnoten siehe S. 56

AUSZUBILDENDE 1983

5 Auszubildende nach Ausbildungsberufen, Geschlecht und Ländern

Kenn- zif- fer	Ausbildungsberuf  Geschlecht	Bun- des- gebiet	Schles- wig- Hol- stein	Ham- burg	Nie- der- sach- sen	Bremen	Nord- rhein- West- falen	Hessen	Rhein- land- Pfalz	Baden- Würt- temberg	Bayern	Saar- land	Berlin (West)
7810 Bürogehilfe(-gehilfin) (HW) 2)	maennlich	103	16	50	-	12	-	-	2	-	7	16	-
	weiblich	100	16	50	-	12	-	-	2	-	1	2	-
7810 Bürokaufmann(-kauffrau) (IH)	maennlich	49542	2882	1207	6341	791	11563	4592	4370	5560	10612	853	771
	weiblich	8954 40588	354 2528	237 970	1067 5274	139 652	2367 9196	996 3596	938 3432	995 4565	1562 9050	131 722	168 603
7810 Bürokaufmann(-kauffrau) (HW) 6)	maennlich	15094	497	124	2156	89	3541	964	1082	1859	4419	305	58
	weiblich	3278 11816	64 433	11 113	459 1697	11 78	863 2678	222 742	309 773	472 1387	800 3619	56 249	11 47
7811 Angest. in der Bundesanstalt f. Arbeit (oD)	maennlich	2238	104	47	296	32	563	214	145	342	375	47	73
	weiblich	900 1338	39 65	16 31	115 181	9 23	222 361	102 112	67 78	133 209	156 219	18 29	23 50
7811 Angest. in der Versorgungsverwaltung (oD)	maennlich	59	-	-	59	-	-	-	-	-	-	-	-
	weiblich	26 33	-	-	26 33	-	-	-	-	-	-	-	-
7811 Justizangestellte(r) (oD)	maennlich	4112	-	-	681	-	2050	522	-	711	-	30	118
	weiblich	270 3842	-	-	22 659	-	178 1872	54 468	-	9 702	-	7 23	- 118
7811 Sozialversicherungsfachangestellte(r) (oD)	maennlich	9243	324	444	1060	138	2590	757	406	1077	1550	120	777
	weiblich	4133 5110	149 175	156 288	460 600	63 75	1244 1346	328 429	224 182	555 522	688 862	66 54	200 577
7811 Verwaltungsfachangestellte(r) (oD)	maennlich	15267	1382	225	3231	64	3136	2140	1038	1806	1685	183	377
	weiblich	4619 10648	409 973	46 179	1052 2179	15 49	926 2210	753 1387	416 622	352 1454	487 1198	87 96	76 301
7812 Industriekaufmann(-kauffrau) (IH)	maennlich	57005	1363	1156	5216	462	17899	5247	2972	10919	10136	756	879
	weiblich	20882 36123	484 879	474 682	3039 3177	211 251	6660 11239	2048 3199	1170 1802	3645 7274	3464 6672	231 525	456 423
7812 Industriekaufmann(-kauffrau) (HW) 2)	maennlich	9	-	6	-	-	-	-	-	-	-	3	-
	weiblich	4 3	-	4 2	-	-	-	-	-	-	-	2 1	-
7813 Rechtsanwaltsgehilfe(-gehilfin) (FB)	maennlich	12997	61	792	510	33	4023	398	1404	2250	3060	466	-
	weiblich	301 12696	1 60	26 766	12 498	- 33	181 3842	8 390	37 1367	7 2243	15 3045	14 452	-
7813 Rechtsbeistandsgehilfe(-gehilfin) (FB)	maennlich	105	3	2	50	3	34	4	-	3	4	2	-
	weiblich	13 92	- 3	- 2	8 42	3 3	4 30	- 4	-	1 3	1 3	- 2	-
7813 Notargehilfe(-gehilfin) (FB)	maennlich	801	-	66	-	-	297	-	226	9	143	60	-
	weiblich	119 682	- -	5 61	-	-	36 261	-	26 200	9 9	46 97	6 54	-
7813 Patentanwaltsgehilfe(-gehilfin) (FB)	maennlich	143	-	7	7	12	33	5	2	17	59	-	1
	weiblich	1 142	- -	- 7	- 7	- 12	- 33	- 5	- 2	- 17	1 58	-	1 1
7813 Rechtsanwalts-u. Notargehilfe(-in) (FB) 11)	maennlich	13650	1778	2	3942	459	5222	1485	-	47	-	-	715
	weiblich	493 13157	34 1744	- 2	112 3830	11 448	262 4960	97 1428	-	-	47	-	-
7813 Rechtsanwalts-u. Patentanwaltsgeh. (FB) 11)	maennlich	3	-	-	-	-	3	-	-	-	-	-	-
	weiblich	1 2	- -	- -	-	-	1 2	-	-	-	-	-	-
7814 Kfm (Kffr) (Grundstücks-u. Wohnungswirt) (IH)	maennlich	1670	152	173	152	37	506	127	42	135	150	50	146
	weiblich	691 979	59 93	64 109	62 90	14 23	229 277	48 79	18 24	53 82	63 87	14 36	67 79
7819 Werkgehilfe(-in) (Schmuckwarenind, usw) (IH)	maennlich	90	-	-	-	-	-	-	-	90	-	-	-
	weiblich	- 90	- -	- -	-	-	-	-	-	- 90	-	-	-
7822 Stenosekretär(in), Büroassistent(in) (oD)	maennlich	1098	-	-	-	-	40	1058	-	-	-	-	-
	weiblich	3 1095	- -	- -	-	-	- 40	3 1055	-	-	-	-	-
8034 Taucher (Aufbauberuf) (IH)	maennlich	2	1	1	-	-	-	-	-	-	-	-	-
	weiblich	-	1	1	-	-	-	-	-	-	-	-	-
8042 Schornsteinfeger(in) (HW)	maennlich	2527	152	50	358	34	684	260	145	312	402	56	74
	weiblich	2484 43	149 3	47 3	351 7	34	677 7	250 10	141 4	306 6	399 3	56 -	74 -
8232 Assistent(in) an Bibliotheken(oD)	maennlich	485	-	79	64	-	212	36	17	77	-	-	-
	weiblich	34 451	- -	5 74	6 58	-	14 198	2 34	4 13	3 74	-	-	-
8335 Textilmustergestalter(in) (IH)	maennlich	158	-	-	10	1	45	11	3	41	47	-	-
	weiblich	22 136	- -	- -	- 10	- 1	6 39	3 8	2 1	5 36	6 41	-	-
8339 Fotografin/Zeichner(in) (IH)	maennlich	68	-	-	2	-	31	-	-	30	5	-	-
	weiblich	23 45	- -	- -	2	-	9	-	-	11	1	-	-

Fussnoten siehe S. 56

AUSZUBILDENDE 1983

5 Auszubildende nach Ausbildungsberufen, Geschlecht und Ländern

Kenn- zif- fer	Ausbildungsberuf		Bun- des- gebiet	Schles- wig- Hol- stein	Ham- burg	Nie- der- sach- sen	Bremen	Nord- rhein- West- falen	Hessen	Rhein- land- Pfalz	Baden- Würt- tem- berg	Bayern	Saar- land	Berlin (West)
	Geschlecht													
8344	Schilder- u. Lichtreklamehersteller (in) (HW)		816	24	17	122	27	275	82	41	77	97	23	31
	maennlich	561												
	weiblich		255	8	7	36	7	87	24	3	36	29	9	9
8362	Schauensetzer (in) (IH) 4)		94	2	1	19	-	18	9	11	4	24	-	6
	maennlich	20												
	weiblich		74	2	1	18	-	12	6	11	1	19	-	4
8362	Schauwerbegestalter (in) (IH)		3819	191	228	493	73	1080	289	198	518	589	48	112
	maennlich	1045												
	weiblich		2774	161	178	368	44	714	205	120	401	459	35	89
8370	Fotograf (in) (HW)		2472	79	71	268	53	636	188	145	377	551	79	25
	maennlich	1021												
	weiblich		1451	50	24	158	33	349	115	87	211	349	58	17
8382	Pferdewirt (in) (LW)		1586	165	45	194	20	454	100	107	192	252	9	48
	maennlich	600												
	weiblich		986	100	29	131	14	269	71	69	114	155	4	30
8561	Arztgehilfe (in) (FB)		39181	1997	1375	4601	457	11366	2961	2335	5821	6468	731	1069
	maennlich	44												
	weiblich		39137	1993	1375	4595	457	11360	2957	2330	5816	6458	731	1065
8562	Zahnarztgehilfe (in) (FB) 12)		27348	546	605	3334	404	6949	2106	1443	4985	6139	339	498
	maennlich	21												
	weiblich		27327	546	605	3334	404	6945	2103	1441	4984	6134	338	493
8563	Tierarztgehilfe (in) (FB)		882	29	34	120	8	312	62	80	63	126	6	42
	maennlich	29												
	weiblich		853	27	34	113	8	298	61	79	62	125	6	40
8573	Veterinärmedizinische(r) Laborant (in) (LW)		16	16	-	-	-	-	-	-	-	-	-	-
	maennlich	2												
	weiblich		14	14	-	-	-	-	-	-	-	-	-	-
8762	Schwimmeistergehilfe (-gehilfin) (dD)		1130	84	10	226	3	346	116	62	180	75	10	18
	maennlich	622												
	weiblich		508	37	5	112	1	169	48	22	81	19	5	9
9011	Friseur (in) (HW)		66165	3144	1858	8269	1083	18674	5091	4266	7757	12536	1398	2089
	maennlich	3655												
	weiblich		62510	3020	1724	7928	1026	17673	4735	4109	7190	11825	1354	1926
9113	Kfm. gehilf. im Hotel- u. Gaststätt. gew. (IH)		2006	73	98	219	20	476	199	112	292	465	25	27
	maennlich	605												
	weiblich		1401	56	68	161	13	337	130	83	199	318	17	19
9113	Hotelfachmann (-fachfrau) (IH)		12991	783	264	1953	174	2201	949	659	2061	3490	146	311
	maennlich	805												
	weiblich		12186	741	245	1851	158	2047	846	627	1954	3318	140	259
9122	Kellner (in) (IH) 4)		7	-	-	-	1	5	1	-	-	-	-	-
	maennlich	6												
	weiblich		1	-	-	-	-	1	-	-	-	-	-	-
9122	Restaurantfachmann (-fachfrau) (IH)		6185	362	218	925	128	1329	472	294	1180	998	137	142
	maennlich	2978												
	weiblich		3207	222	67	493	52	642	208	160	796	448	88	31
9133	Hotel- u. Gaststättengehilfe (-gehilfin) (IH)		11	2	-	-	-	5	1	1	1	1	-	-
	maennlich	-												
	weiblich		11	2	-	-	-	5	1	1	1	1	-	-
9133	Fachgehilfe (-gehilfin) im Gastgewerbe (IH)		3592	73	30	251	40	366	413	398	1128	763	30	100
	maennlich	217												
	weiblich		3375	66	25	235	33	321	379	392	1102	734	26	62
9211	Hauswirtschafter (in) (Hausw.)		8755	206	90	998	41	3032	658	1011	1039	1390	187	103
	maennlich	39												
	weiblich		8716	205	88	986	41	3021	656	1011	1038	1388	186	96
9211	Hauswirtschafter (in) (LW)		5803	288	4	1110	5	642	176	211	744	2612	11	-
	maennlich	1												
	weiblich		5802	288	4	1110	5	642	176	211	743	2612	11	-
9322	Textilreiniger (in) (IH)		79	9	2	-	-	2	29	-	16	-	-	21
	maennlich	42												
	weiblich		37	6	-	-	-	1	19	-	10	-	-	1
9322	Textilreiniger (in) (HW)		674	18	34	59	-	102	54	16	74	294	7	16
	maennlich	260												
	weiblich		414	7	20	41	-	58	22	10	41	201	3	11
9342	Gebäudereiniger (in) (HW)		1614	80	131	183	41	602	103	73	103	142	13	143
	maennlich	1408												
	weiblich		206	11	18	14	3	97	4	8	23	17	2	9
	Insgesamt		1721686	78100	48093	206150	22561	457483	143961	109177	257368	325248	33055	40490
	maennlich		1045451	46400	28539	123923	13616	278111	87760	67957	156488	197045	20888	24724
	weiblich		676235	31700	19554	82227	8945	179372	56201	41220	100880	128203	12167	15766

1) In Berlin (West) nicht anerkannt.

2) Ausbildungsberuf des Ausbildungsbereichs Industrie und Handel, für den auch das Handwerk ausbildet und zuständige Stelle ist, aber im "Verzeichnis der anerkannten Ausbildungsberufe" (Ausgabe 1983) als Ausbildungsberuf des Handwerks nicht aufgeführt.

3) Stufenausbildung 2. Stufe.

4) Aufgehoben durch neue Ausbildungsordnung, deshalb im "Verzeichnis der anerkannten Ausbildungsberufe" (Ausgabe 1983) nicht mehr aufgeführt, aber als auslaufender Ausbildungsberuf noch besetzt.

5) Ausbildungsberuf in der Erprobung nach § 28 Abs. 3 Berufsbildungsgesetz.

6) Nichthandwerklicher Ausbildungsberuf, der als solcher in der Anlage A zur Handwerksordnung nicht aufgeführt ist, für den aber das Handwerk ausbildet und zuständige Stelle ist.

7) Nur in Berlin (West) anerkannt.

8) Stufenausbildung 1. Stufe.

9) Stufenausbildung 3. Stufe.

10) Vergleichbarer betrieblicher Ausbildungsgang ausserhalb des Geltungsbereichs des Berufsbildungsgesetzes.

11) Im "Verzeichnis der anerkannten Ausbildungsberufe" (Ausgabe 1983) systematisch nicht nachgewiesen.

12) In Berlin (West) anerkannt als "Zahnärztliche Helfer(in)", Ausbildungsdauer 2 Jahre.



AUSZUBILDENDE 1983

6 Auszubildende nach Ausbildungsberufen und schulischer Vorbildung

Kenn- Zif- fer	Berufsgruppe  Ausbildungsberuf	Ins- gesamt	Davon mit schulischer Vorbildung bzw. Besuch eines(r) 1)								
			ohne Haupt- schul- ab- schluss 2)	Haupt- schul- ab- schluss	Real- schul- oder gleich- wertiger Ab- schluss 3)	Hoch- schul- -/ Fach- hoch- schul- reife 4)	Schul- ischen Berufs- grund- bil- dungs- jahres	Berufs- fach- schule	Berufs- vorbe- reitungs- jahres	Son- stige	ohne Angabe
Industrie und Handel 5)											
04	Landwirtsch. Arbeitskräfte, Tierpfleger	577	12	280	197	16	17	33	-	13	9
0440	Tierpfleger (in) (IH)	577	12	280	197	16	17	33	-	13	9
05	Gartenbauer	8824	136	3272	2695	425	1321	653	42	209	71
0531	Florist(in) (IH)	8824	136	3272	2695	425	1321	653	42	209	71
07	Bergleute	8904	1710	3767	908	57	635	210	1197	72	348
0710	Bergmechaniker (IH)	5512	704	2692	870	56	526	190	201	42	231
0710	Berg-u. Maschinenmann (IH)	3392	1006	1075	38	1	109	20	996	30	117
09	Mineralfaufbereiter	20	2	6	9	2	-	-	-	-	1
0910	Aufbereiter im Bergbau (IH)	20	2	6	9	2	-	-	-	-	1
10	Steinbearbeiter	535	57	313	89	28	12	9	6	17	4
1011	Steinmetz (in) (IH)	357	33	202	74	25	5	6	3	8	1
1015	Natursteinschleifer (in) (IH)	108	22	67	6	-	7	-	1	4	1
1022	Achatschleifer (in) (IH)	16	-	14	1	-	-	-	1	-	-
1022	Diamantschleifer (in) (IH)	6	1	4	1	-	-	-	-	-	-
1022	Edelsteinschleifer (in) (IH)	27	1	13	4	2	-	3	-	4	-
1023	Diamantziehsteinmacher (in) (IH)	13	-	9	-	1	-	-	1	-	2
1024	Edelsteingraveur (in) (IH)	8	-	4	3	-	-	-	-	1	-
11	Baustoffhersteller	325	28	190	33	4	39	14	7	6	4
1120	Betonstein- und Terrazzohersteller (IH)	2	-	2	-	-	-	-	-	-	-
1120	Betonwerker (in) (IH)	323	28	188	33	4	39	14	7	6	4
12	Keramiker	231	18	96	60	25	6	16	1	7	2
1210	Figurenkeramformer (in) (IH)	25	2	17	4	-	-	-	-	1	1
1210	Industriekeramiker (in) (IH)	89	5	30	27	13	2	6	1	5	-
1210	Geschirrkeraformer (in) (IH)	28	-	11	9	4	2	2	-	-	-
1210	Technokeramformer (in) (IH)	9	-	4	4	-	-	1	-	-	-
1211	Gipsformengießer (in) (IH)	36	11	21	3	-	-	1	-	-	-
1211	Kerammodelleur (in) (IH)	44	-	13	13	8	2	6	-	1	1
13	Glasmacher	827	66	409	245	13	39	30	6	13	6
1320	Glaswerker (in) (IH)	76	3	43	20	1	-	5	1	3	-
1322	Hohl- und Kelchglasmacher (in) (IH)	97	24	58	8	1	-	-	2	4	-
1323	Maschinenglasmacher (in) (IH)	119	13	73	18	3	6	5	-	1	-
1341	Glasapparatebläser (in) (IH)	64	1	30	28	-	-	2	2	1	-
1341	Thermometerbläser (in) (IH)	14	-	11	2	-	1	-	-	-	-
1343	Leuchtröhrenglasbläser (in) (IH)	10	-	4	4	1	-	-	-	1	-
1350	Flachglasveredler (in) (IH)	69	8	41	14	1	2	3	-	-	-
1353	Glasgraveur (in) (IH)	13	-	5	5	1	1	1	-	-	-
1353	Hohlglasfeinschleifer (in)/Kugler (in) (IH)	40	14	20	2	-	2	2	-	-	-
1354	Brillenoptikschleifer (in) (IH)	68	3	38	25	-	1	1	-	-	-
1354	Feinoptiker (in) (IH)	257	-	86	119	5	26	11	1	3	6
14	Chemiearbeiter	6316	82	2273	3222	102	131	342	28	60	76
1410	Chemiebetriebsjungwerker (in) (IH)	514	25	284	131	4	16	22	11	9	12
1410	Chemiefacharbeiter (in) (IH)	4513	54	1590	2383	59	85	244	12	41	45
1419	Pharmakant (in) (IH)	238	3	38	155	24	2	13	-	1	2
1421	Chemielaborjungwerker (in) (IH)	1051	-	361	553	15	28	63	5	9	17
15	Kunststoffverarbeiter	2126	79	1066	636	40	99	155	13	24	14
1510	Kunststoff - Formgeber (in) (IH)	2102	79	1066	635	40	98	153	13	24	14
1514	Gummi- und Kunststoffauskleider (in) (IH)	24	-	20	1	-	1	2	-	-	-
16	Papierhersteller, -verarbeiter	2158	53	1130	577	54	122	171	12	31	8
1612	Papiermacher (in) (IH)	699	17	402	173	11	27	55	3	10	1
1621	Verpackungsmittelmechaniker (in) (IH)	801	22	402	198	21	71	64	8	12	3
1631	Buchbinder (in) (IH)	653	14	324	204	21	24	52	1	9	4
1644	Stahlstichpräger (in) (IH)	5	-	2	2	1	-	-	-	-	-
17	Drucker	9723	272	2766	4252	1027	500	617	29	196	64
1711	Schriftsetzer (in) (IH)	2263	38	515	1079	249	136	176	6	50	14
1721	Druckvorlagenhersteller (in) (IH)	2011	85	339	939	410	69	100	8	53	8
1723	Druckformenhersteller (in) (IH)	933	20	239	430	89	58	65	1	20	11

Fußnoten siehe S. 64.

AUSZUBILDENDE 1983

6 Auszubildende nach Ausbildungsberufen und schulischer Vorbildung

Kenn- zif- fer	Berufsgruppe  Ausbildungsberuf	Ins- gesamt	Davon mit schulischer Vorbildung bzw. Besuch eines(r) 1)							ohne Angabe
			ohne Haupt- schul- ab- schluss (2)	Haupt- schul- ab- schluss	Real- schul- oder gleich- wertiger Ab- schluss (3)	Hoch- schul- -/ Fach- hoch- schul- reife (4)	Schul- ischen Berufs- grund- bil- dungs- jahres	Berufs- fach- schule	Berufs- vorbe- rei- tungs- jahres	
Industrie und Handel 5)										
1729	Notenstecher (m) (IH)	2	-	-	1	-	1	-	-	-
1729	Stahlrollenstecher (m) (IH)	6	-	2	3	-	-	-	1	-
1729	Stempelmacher (m) (IH)	171	1	40	84	32	1	3	-	10
1730	Drucker (m) (IH)	3732	98	1468	1482	173	198	227	12	49
1752	Textilveredler (m) - Druckerei (IH)	38	2	17	14	-	2	2	-	1
1753	Tapetendrucker (m) (IH)	13	-	8	2	-	-	3	-	-
1754	Siebdrucker (m) (IH)	363	19	110	125	48	29	22	-	4
1761	Reprograf (m) (IH)	191	9	28	93	26	6	19	1	9
18	Holzaufber., -warenfert., u. verwandte Ber.	1244	70	776	188	40	64	56	14	17
1811	Holzbearbeitungsmechaniker (m) (IH)	1202	66	747	183	38	63	56	14	16
1811	Sagewerker (m) (IH)	24	3	19	1	-	-	-	-	1
1822	Holzbildhauer (m) (IH)	6	-	-	4	2	-	-	-	-
1831	Borstpinselmacher (m) (IH)	12	1	10	-	-	1	-	-	-
19	Metallerzeuger, Walzer	1519	95	802	351	35	94	83	27	13
1910	Hüttenfacharbeiter (IH)	246	29	132	28	3	23	6	10	4
1910	Verfahrensmechaniker (IH)	1237	59	653	323	32	69	75	10	8
1931	Drahtzieher (m) (IH)	36	7	17	-	-	2	2	7	1
20	Formen, Formgläser	1386	121	832	208	15	80	56	31	15
2010	Formen (IH)	933	102	595	76	5	58	39	29	9
2020	Gießereimechaniker (IH)	453	19	237	132	10	22	17	2	6
21	Metallverformer (spanlos)	306	30	186	55	-	15	7	8	2
2122	Metallgewebemacher (m) (IH)	31	1	20	3	-	-	3	3	1
2123	Drahtwarenmacher (m) (IH)	10	1	6	-	-	2	-	-	1
2125	Kabeljungwerker (m) (IH)	265	28	160	52	-	13	4	5	-
22	Metallverformer (spanend)	13430	665	8024	2846	116	719	626	155	130
2210	Dreher (m) (Eisen und Metall) (IH)	10110	438	6125	2116	81	555	495	103	91
2212	Revoivredreher (m) (IH)	88	22	53	6	-	3	-	-	4
2219	Walzendreher (m) (IH)	48	7	28	6	-	1	4	2	-
2221	Fraser (m) (IH)	388	52	253	40	3	17	7	8	6
2221	Universalfraiser (m) (IH)	1564	61	883	393	22	78	72	12	17
2231	Hobler (m) (IH)	4	1	-	2	-	-	-	-	-
2231	Universalhobler (m) (IH)	19	1	12	1	1	2	2	-	-
2240	Bohrer (m) (IH)	62	19	35	5	-	-	-	-	-
2241	Bohrwerkdreher (m) (IH)	543	16	273	170	7	30	31	5	5
2250	Metallschleifer (m) (IH)	68	18	41	1	-	11	3	14	-
2250	Universalschleifer (m) (IH)	389	12	250	87	2	17	9	1	4
2259	Schleifer (m) (IH)	127	18	71	19	-	5	2	8	2
23	Metalloberfl., bear., -vergut., -beschicht.	700	15	353	213	26	24	55	5	8
2311	Vorpolierer (m) (Schmuck-u. Kleingerat.) (IH)	3	-	3	-	-	-	-	-	-
2312	Feinpolierer (m) (IH)	115	2	102	5	-	2	4	-	-
2321	Flachgraveur (m) (IH)	53	1	36	7	4	3	2	-	-
2323	Ziseleur (m) (IH)	47	4	13	12	5	3	8	-	2
2331	Universalarbeiter (m) (IH)	106	2	54	30	4	5	9	-	2
2342	Galvaniseur (m) (IH)	371	6	142	159	13	10	31	5	4
2359	Emailschriftenmaler (m) (IH)	5	-	3	-	-	1	1	-	-
24	Metallverbinder	1841	201	1065	181	-	258	53	41	27
2412	Schmelzschweisser (m) (IH)	1841	201	1065	181	-	258	53	41	27
25	Schmiede	1116	55	701	206	5	56	46	25	9
2510	Schmied (m) (IH)	141	4	93	20	-	14	3	5	1
2515	Federmacher (m) (IH)	104	18	50	11	-	4	3	14	1
2521	Kessel- und Behälterbauer (m) (IH)	629	25	419	112	3	30	30	4	3
2522	Kupferschmied (m) (IH)	241	8	139	62	2	8	10	-	4
2522	Schalenschmied (m) / Kupferhammerschm. (IH)	1	-	-	1	-	-	-	-	-
26	Feinblechner, Installateure	6931	258	3917	1923	93	349	248	43	61
2610	Feinblechner (m) (IH)	1799	74	1163	432	15	35	47	13	8
2614	Metallflugzeugbauer (m) (IH)	896	26	320	491	17	3	29	1	5
2620	Rohrinstallateur (m) (IH)	2484	80	1391	636	50	179	106	7	24
2631	Rohrleitungsbauer (IH)	221	6	120	27	5	47	1	9	3
2631	Rohrnetzbauer (m) (IH)	693	30	412	132	3	54	41	7	12
2632	Hochdruckrohrschlosser (m) (IH)	838	42	511	205	3	31	24	6	9
27	Schlosser	80158	3215	41826	22550	1590	5015	4121	590	651
2710	Bauschlosser (m) (IH)	2393	148	1473	434	16	114	84	56	48

Fussnoten siehe S. 64.

AUSZUBILDENDE 1983

6 Auszubildende nach Ausbildungsberufen und schulischer Vorbildung

Kenn- zif- fer	Berufsgruppe  Ausbildungsberuf	Ins- gesamt	Davon mit schulischer Vorbildung bzw. Besuch eines(r) 1)							ohne Angabe	
			ohne Haupt- schul- abschluss 2)	Haupt- schul- abschluss	Real- schul- oder gleich- wertiger Abschluss 3)	Hoch- schul- Fach- hoch- schul- reife 4)	Schul- ischen Berufs- grund- bil- dungs- jahres	Berufs- fach- schule	Berufs- vorbe- rei- tungs- jahres		Son- stige
Industrie und Handel 5)											
2713	Schloss- und Schlüsselmacher (in) (IH)	47	8	28	2	-	3	5	1	-	-
2714	Modellschlosser (in) (IH)	433	21	208	130	11	13	34	2	2	12
2721	Blechs Schlosser (in) (IH)	2562	124	1654	437	20	171	87	21	20	28
2723	Kunststoffschlosser (in) (IH)	361	10	172	110	11	20	24	4	4	4
2730	Maschinenschlosser (in) (IH)	46252	1533	23340	14684	1067	2372	2497	170	324	263
2740	Betriebsschlosser (in) (IH)	22034	1094	11281	5589	378	1784	1177	288	211	228
2751	Stahlbauschlosser (in) (IH)	5010	254	3062	882	60	430	195	44	36	45
2752	Schiffbauer (in) (IH)	1066	19	608	280	27	106	18	4	4	-
28	Mechaniker	27958	1229	13966	8852	446	1097	1667	270	232	199
2811	Kfz.-Schlosser (in) (Instandsetzung) (IH)	5058	211	2565	1679	120	162	205	20	43	53
2831	Flugzeugmechaniker (in) (IH)	1105	26	388	615	21	12	33	2	8	-
2833	Flugtriebwerkmechaniker (in) (IH)	272	-	86	175	5	3	1	-	2	-
2840	Feinmechaniker (in) (IH)	4429	83	1930	1804	79	228	232	3	34	36
2843	Chirurgiemechaniker (in) (IH)	109	1	51	15	3	4	34	-	1	-
2845	Systemmacher (in) (Gewehr-) (IH)	4	-	4	-	-	-	-	-	-	-
2850	Mechaniker (in) (IH)	13795	302	7235	4350	212	449	1064	25	99	59
2859	Gerätezusammensetzer (in) (IH)	63	4	48	6	-	1	2	1	-	1
2859	Maschinenzusammensetzer (in) (IH)	49	2	32	2	-	4	1	3	-	5
2859	Teilezurichter (in) (IH)	3046	600	1625	200	6	234	95	216	45	45
2865	Uhrmacher (in) (IH)	8	-	2	6	-	-	-	-	-	-
29	Werkzeugmacher	23643	647	10736	8357	513	1157	1757	48	158	270
2910	Werkzeugmacher (in) (IH)	21559	576	9647	7715	467	1074	1631	43	149	257
2912	Stahlformenbauer (in) (IH)	1978	69	1032	607	42	82	120	5	8	13
2913	Prägwalzengraveur (in) (IH)	5	-	3	2	-	-	-	-	-	-
2915	Stahlgraveur (in) (IH)	101	2	54	33	4	1	6	-	1	-
30	Metallfeinbauer und zugeordnete Berufe	724	20	339	208	71	29	44	-	10	3
3011	Gürtler (in) (IH)	72	5	43	10	2	6	5	-	1	-
3013	Scherenmonteur (in) (IH)	24	6	16	2	-	-	-	-	-	-
3021	Goldschmied (in) (IH)	225	3	116	66	17	2	18	-	1	2
3021	Juwelengoldschmied (in) (IH)	103	1	52	31	12	1	6	-	-	-
3021	Silberschmied (in) (IH)	12	-	4	8	-	-	-	-	-	-
3022	Schmucksteinfasser (in) (IH)	73	1	51	17	1	1	1	-	1	-
3051	Klavierbauer (in) (IH)	29	-	5	16	8	-	-	-	-	-
3051	Klavier- und Gebläsbauer (in) (IH)	85	-	18	31	12	14	7	-	3	-
3052	Orgelbauer (in) (IH)	43	4	8	11	8	4	4	-	3	1
3053	Metallblasinstrumentenmacher (in) (IH)	21	-	7	12	1	-	1	-	-	-
3055	Holzblasinstrumentenmacher (in) (IH)	26	-	8	4	10	1	2	-	1	-
3064	Biologiemodellmacher (in) (IH)	11	-	11	-	-	-	-	-	-	-
31	Elektriker	53082	675	16785	27487	1366	1447	3156	54	1283	829
3110	Elektroanlageninstallateur (in) (IH)	13954	229	4784	7268	354	398	763	18	106	34
3110	Energieanlagenelektroniker (in) (IH)	15976	241	5361	7483	323	388	1054	18	664	444
3120	Fernmeldeelektroniker (in) (IH)	1999	30	566	1200	20	6	47	-	46	84
3120	Fernmeldeinstallateur (in) (IH)	2133	6	546	1473	50	6	36	-	15	1
3130	Elektromaschinenmonteur (in) (IH)	297	6	132	119	4	4	22	1	7	2
3133	Elektromaschinenwickler (in) (IH)	266	7	131	110	1	3	11	-	3	-
3140	Elektrogeräteelektroniker (in) (IH)	3282	28	1047	1771	89	144	157	6	33	7
3142	Energiegeräteelektroniker (in) (IH)	3265	45	1054	1570	64	41	213	6	195	75
3142	Feingeräteelektroniker (in) (IH)	1115	5	378	457	40	16	170	1	23	25
3143	Informationselektroniker (in) (IH)	3605	29	830	2042	148	55	270	2	101	128
3143	Nachrichtengeräteelektroniker (in) (IH)	5525	40	1499	3238	232	170	280	2	50	14
3153	Funkelektroniker (in) (IH)	1665	9	457	756	39	216	133	-	40	15
33	Spinnberufe	495	62	270	49	1	51	27	16	9	10
3314	Textilmaschinenführer (in)-Spinnerei (IH)	426	57	242	35	-	47	21	13	3	8
3316	Textilmechaniker (in)-Spinnerei (IH)	69	5	28	14	1	4	6	3	6	2
34	Textilhersteller	1525	77	915	240	16	102	81	35	31	28
3414	Musterprogrammierer (in)-Weberei (IH)	50	3	33	10	3	-	1	-	-	-
3421	Textilmechaniker (in)-Bandweberei (IH)	25	-	14	6	1	1	-	-	1	-
3421	Textilmaschinenführer (in)-Weberei (IH)	803	49	481	110	1	73	41	27	8	13
3424	Textilstopfer (in) (IH)	81	3	55	9	-	7	4	1	2	-
3426	Textilmechaniker (in)-Weberei (IH)	107	7	61	20	1	1	2	-	9	6
3441	Textilmaschinenführer (in)-Maschinind. (IH)	223	8	134	34	5	15	15	4	5	3
3442	Gummistrumpfstricker (in) (IH)	5	-	2	1	-	-	-	-	1	1
3446	Textilmach.-Strickerei u. Wirkerei (IH)	121	1	57	39	3	1	9	2	4	5
3446	Textilmach.-Strumpf-u. Feinstr. strick. (IH)	15	1	9	2	-	-	1	1	1	-
3446	Textilmach.-Ketten-u. Raschelwirkerei (IH)	13	1	10	-	-	-	2	-	-	-
3469	Schmucktextilienhersteller (in) (IH)	82	4	57	9	2	4	6	-	-	-
35	Textilverarbeiter	10138	824	5642	1337	282	570	728	159	419	177
3510	Bekleidungs Schneider (in) (IH)	1559	80	732	283	99	53	118	7	83	44
3520	Bekleidungsnäher (in) (IH)	2480	225	1332	366	73	153	218	64	35	14
3520	Bekleidungsfertiger (in) (IH)	5931	508	3415	664	107	351	386	84	300	116
3544	Tapissierist (in) (IH)	15	-	6	6	3	-	-	-	-	-

Fussnoten siehe S. 64.

AUSZUBILDENDE 1983

6 Auszubildende nach Ausbildungsberufen und schulischer Vorbildung

Kenn- zif- fer	Berufsgruppe  Ausbildungsberuf	Ins- gesamt	Davon mit schulischer Vorbildung bzw. Besuch eines(r) 1)							Son- stage	ohne Angabe
			ohne Haupt- schul- abschluss 2)	Haupt- schul- ab- schluss	Real- schul- oder gleich- wertiger Ab- schluss 3)	Hoch- schul- Fach- hoch- schul- reife 4)	Schul- ischen Berufs- grund- bil- dungs- jahres	Berufs- fach- schule	Berufs- vorbe- reitungs- jahres		
Industrie und Handel 5)											
3551	Modist (in) (IH)	12	-	7	3	-	-	-	-	-	2
3553	Mützenmacher (in) (IH)	2	-	2	-	-	-	-	-	-	-
3553	Mützenmacher (in) (IH)	15	3	9	3	-	-	-	-	-	-
3561	Krawattennäher (in) (IH)	2	-	2	-	-	-	-	-	-	-
3563	Kunstst.-u. Schwergewebekonfektionär (in) (IH)	118	8	74	11	-	13	6	4	1	1
3563	Zeltmacher (in) (IH)	4	-	3	1	-	-	-	-	-	-
36	Textilveredler	664	21	342	154	12	49	63	14	5	4
3610	Textilveredler (in)-Färberei (IH)	142	2	57	58	5	2	13	2	2	1
3620	Textilmaschinenführer (in)-Veredlung (IH)	509	19	276	94	7	47	49	11	3	3
3622	Textilveredler (in)-Appretur (IH)	12	-	9	2	-	-	-	1	-	-
3622	Textilveredler (in)-Beschichtung (IH)	1	-	-	-	-	-	1	-	-	-
37	Lederhersteller, Leder- u. Fellverarbeiter	1302	103	824	189	32	37	67	26	21	3
3711	Gerber (in) (IH)	113	3	47	39	6	2	12	2	2	-
3730	Schuhfertiger (in) (IH)	356	21	213	65	16	8	18	6	8	1
3735	Schuh- und Lederwarenstrepper (in) (IH)	431	60	291	24	-	18	19	13	5	1
3741	Sattler (in) (IH)	24	2	15	2	-	-	1	-	4	-
3742	Feinsattler (in) (IH)	21	2	10	5	-	1	3	-	-	-
3751	Taschner (in) (IH)	283	10	203	38	5	8	12	5	1	1
3770	Handschuhmacher (in) (IH)	6	1	5	-	-	-	-	-	-	-
3781	Pelzveredler (in) (IH)	15	-	11	4	-	-	-	-	-	-
3781	Rauchwarenzurichter (in) (IH)	23	3	17	1	1	-	1	-	-	-
3782	Pelzwerker (in) (IH)	10	1	6	2	-	-	-	-	1	-
3782	Kürschner (in) (IH)	20	-	6	9	4	-	1	-	-	-
39	Back-, Konditorwarenhersteller	71	2	57	9	-	1	-	-	2	-
3911	Bäcker (in) (IH)	71	2	57	9	-	1	-	-	2	-
40	Fleisch-, Fischverarbeiter	506	36	331	70	8	11	22	18	7	3
4010	Fleischer (in) (IH)	495	36	326	67	6	11	21	18	7	3
4030	Fischwerker (in) (IH)	11	-	5	3	2	-	1	-	-	-
41	Speisenbereiter	23308	644	12663	5588	601	737	2178	126	557	214
4110	Koch (Kochin) (IH)	23293	643	12657	5585	601	735	2175	126	557	214
4121	Obst- und Gemüsekonservierer (in) (IH)	15	1	6	3	-	2	3	-	-	-
42	Getranke-, Genussmittelhersteller	1516	62	725	483	105	17	81	5	33	5
4211	Weinkufer (in)/Weinhandelskäufer (in) (IH)	427	13	232	101	27	8	29	1	16	-
4220	Brauer (in) und Malzer (in) (IH)	975	46	440	351	68	7	44	2	14	3
4231	Brenner (in) (IH)	11	-	2	4	3	-	1	-	1	-
4231	Destillateur (in) (IH)	22	-	6	9	3	-	3	1	-	-
4239	Süßmostler (in) (IH)	81	3	45	18	4	2	4	1	2	2
43	übrige Ernährungsberufe	601	12	266	221	18	12	41	1	14	16
4321	Müller (in) (IH)	175	8	94	49	9	6	4	-	4	1
4329	Fachkraft für Lebensmitteltechnik (IH)	241	-	97	96	3	5	20	1	6	13
4332	Konfektmacher (in) (IH)	12	-	11	1	-	-	-	-	-	-
4334	Fachkraft für Süßwarentechnik (IH)	173	4	84	75	6	1	17	-	4	2
44	Maurer, Betonbauer	7749	590	4132	973	184	1410	166	101	146	47
4410	Hochbauarbeiter (IH)	777	54	504	87	14	75	12	7	15	9
4410	Maurer (IH)	2869	230	1501	299	62	622	60	35	44	16
4410	Maurer (IH)	57	27	22	5	-	-	3	-	-	-
4413	Feuerungs- und Schornsteinbauer (IH)	55	4	37	8	3	-	1	1	1	-
4420	Beton- und Stahlbetonbauer (IH)	3898	269	1996	568	104	712	85	58	84	22
4420	Betonbauer (IH)	93	6	72	6	1	1	5	-	2	-
45	Zimmerer, Dachdecker, Gerüstbauer	769	29	365	178	37	91	24	4	16	25
4511	Ausbauarbeiter (IH)	352	18	158	113	14	13	13	1	7	15
4511	Zimmerer (IH)	375	9	186	54	20	76	8	3	9	10
4511	Zimmerer (IH)	31	1	14	8	3	2	3	-	-	-
4512	Schiffszimmerer (-Zimmerin) (IH)	11	1	7	3	-	-	-	-	-	-
46	Strassen-, Tiefbauer	2880	175	1681	365	29	439	85	42	34	30
4620	Strassenbauer (IH)	1337	94	729	191	20	196	44	23	22	18
4620	Strassenbauer (IH)	99	5	62	20	-	4	5	1	-	2
4620	Tiefbauarbeiter (IH)	818	28	480	99	7	156	27	6	6	9
4630	Gleisbauer (IH)	420	16	281	36	-	72	5	6	3	1
4662	Brunnenbauer (IH)	19	1	9	7	-	1	1	-	-	-
4663	Kanalbauer (IH)	186	31	119	12	2	10	3	6	3	-
4663	Kanalbauer (IH)	1	-	1	-	-	-	-	-	-	-

Fussnoten siehe S. 64.

AUSZUBILDENDE 1983

6 Auszubildende nach Ausbildungsberufen und schulischer Vorbildung

Kenn- zif- fer	Berufsgruppe  Ausbildungsberuf	Ins- gesamt	Davon mit schulischer Vorbildung bzw. Besuch eines(r) 1)								
			ohne Haupt- schul- ab- schluss 2)	Haupt- schul- ab- schluss	Real- schul- oder gleich- wertiger Ab- schluss 3)	Hoch- schul- Fach- hoch- schul- reife 4)	Schul- ischen Berufs- grund- bil- dungs- jahres	Berufs- fach- schule	Berufs- vorbe- rei- tungs- jahres	Son- stige	ohne Angabe
Industrie und Handel 5)											
48	Bauausstatter	1352	105	827	254	10	91	40	3	18	4
4811	Stukkateur (IH)	5	-	5	-	-	-	-	-	-	-
4820	Klebeabdichter (IH)	68	10	51	4	-	-	2	-	1	-
4820	Isoliermonteur (IH)	2	-	1	1	-	-	-	-	-	-
4820	Isolierer (in) (IH)	1039	82	613	214	9	72	29	3	13	4
4821	Trockenbaumonteur (IH)	234	13	156	33	1	17	9	-	3	-
4830	Fliesen-, Platten- und Mosaikleger (IH)	2	-	-	-	-	1	-	-	1	-
4861	Estrichleger (IH)	2	-	1	-	-	1	-	-	-	-
49	Raumausstatter, Polsterer	910	59	611	122	5	49	30	9	1	4
4920	Polsterer (Polsterin) (IH)	630	43	407	76	4	43	43	9	1	4
4922	Fahrzeuopolsterer (-polsterin) (IH)	280	16	204	46	1	6	7	-	-	-
50	Tischler, Modellbauer	5080	128	2173	1242	188	850	358	38	75	28
5010	Holzmechaniker (in) (IH)	3893	112	1635	813	144	755	309	36	65	24
5021	Modelltischler (in) (IH)	1117	16	514	391	39	95	46	2	10	4
5031	Fahrzeugteilmacher (in) (IH)	30	-	6	21	1	-	2	-	-	-
5041	Bootsbauer (in) (IH)	32	-	16	14	2	-	-	-	-	-
5044	Holzflugzeugbauer (in) (IH)	8	-	2	3	2	-	1	-	-	-
51	Maler, Lackierer und verwandte Berufe	867	79	526	159	22	24	33	11	12	1
5121	Lackierer (in) (Holz und Metall) (IH)	612	56	433	76	4	17	14	3	8	1
5141	Keramalmaler (in) (IH)	241	21	89	78	17	5	19	8	4	-
5142	Glosmaler (in) (IH)	14	2	4	5	1	2	-	-	-	-
52	Warenprüfer, Versandfertigtmacher	2025	117	1236	273	9	130	152	40	57	11
5223	Handelsfachpacker (in) (IH)	2025	117	1236	273	9	130	152	40	57	11
54	Maschinen- und zugehörige Berufe	1089	30	615	221	12	53	121	11	14	12
5491	Automateneinrichter (in) (IH)	1089	30	615	221	12	53	121	11	14	12
62	Techniker	147	1	26	90	16	5	2	-	1	6
6241	Bergvermessungstechniker (in) (IH)	147	1	26	90	16	5	2	-	1	6
63	Technische Sonderfachkräfte	40529	476	7545	22263	4219	1912	2831	45	771	467
6311	Biologielaborant (in) (IH)	1356	2	45	850	323	47	67	4	13	5
6321	Physiklaborant (in) (IH)	636	1	38	445	91	4	37	-	10	10
6323	Werkstoffprüfer (in) (Physik) (IH)	577	16	117	317	52	16	48	1	8	2
6324	Hess- und Regelmachener (in) (IH)	1853	14	515	1045	60	54	95	1	27	42
6329	Thermometerjustierer (in) Therm. Schreib. (IH)	4	-	3	-	-	1	-	-	-	-
6329	Wärmestellengehilfe (-gehilfin) (IH)	16	-	3	13	-	-	-	-	-	-
6330	Chemielaborant (in) (IH)	6509	32	707	4506	768	75	263	1	97	60
6331	Baustoffprüfer (in) (IH)	217	3	43	137	9	3	13	1	6	2
6331	Edelmetallprüfer (in) (IH)	14	-	3	10	-	-	1	-	-	-
6331	Stoffprüfer (in) (Chem. (Glas-, Keram. Ind) (IH)	32	-	1	25	5	-	1	-	-	-
6332	Textillaborant (in) (chemisch-technisch) (IH)	83	1	8	46	14	3	7	-	4	-
6332	Textillaborant (in) (mech.-technolog.) (IH)	88	1	14	46	9	1	13	-	1	3
6333	Lacklaborant (in) (IH)	351	11	50	228	25	2	23	-	10	2
6340	Fotolaborant (in) (IH)	750	18	264	300	64	12	64	1	22	5
6343	Film- und Videolaborant (in) (IH)	22	-	4	12	6	-	-	-	-	-
6343	Filmkopierfertiger (in) (IH)	29	1	4	15	6	-	2	-	1	-
6350	Technische(r) Zeichner (in) (IH)	15149	265	3453	8081	969	572	1277	16	280	236
6350	Technische(r) Zeichner (in) (IH)	188	9	59	106	13	1	-	-	-	-
6352	Bauzeichner (in) (IH)	12034	88	1992	5828	1770	1098	872	13	281	92
6353	Teilzeichner (in) (IH)	556	14	211	222	18	23	45	6	10	7
6354	Kartograph (in) (IH)	65	-	11	31	17	-	3	1	1	1
68	Warenkaufleute	171960	2911	71116	50826	14043	4833	19564	1030	6694	943
6811	Kaufmann (Kffr.) i. Gross- u. Aussenhandel (IH)	44961	210	6467	19156	7551	667	7874	69	2834	133
6812	Einzelhandelskaufmann (-kauffrau) (IH)	39247	432	17339	11749	2211	809	4178	152	1926	451
6812	Fachkaufmann (-kauffrau) i. m. Radiohandel (IH)	63	3	25	29	3	3	-	-	-	-
6820	Verkäufer (in) (IH)	76190	1696	44136	16882	1049	3099	6793	655	1588	292
6831	Kfm. (Kffr.) i. Zeitungs- u. Zeitschr. verl. (IH)	11	-	-	4	5	-	2	-	-	-
6831	Verlagskaufmann (-kauffrau) (IH)	1727	4	81	516	809	7	192	1	107	10
6832	Buchhändler (in) (IH)	3117	2	86	628	2190	16	95	1	92	7
6833	Musikalienhändler (in) (IH)	324	2	34	79	79	2	13	-	12	3
6841	Drogist (in) (IH)	3148	33	899	1598	141	36	333	6	88	14
6861	Tankwart (in) (IH)	3272	529	2049	185	5	194	84	146	47	33
69	Bank-, Versicherungskaufleute	60640	21	1399	25601	24471	192	6381	2	2322	251
6910	Bankkaufmann (-kauffrau) (IH)	49881	10	1094	20957	20493	168	5165	2	1874	118

Fussnoten siehe S. 64.

AUSZUBILDENDE 1983

6 Auszubildende nach Ausbildungsberufen und schulischer Vorbildung

Kenn- zif- fer	Berufsgruppe  Ausbildungsberuf	Ins- gesamt	Davon mit schulischer Vorbildung bzw. Besuch eines(r) 1)								
			ohne Haupt- schul- ab- schluss 2)	Haupt- schul- ab- schluss	Real- schul- oder gleich- wertig- er Ab- schluss 3)	Hoch- schul- Fach- hoch- schul- reife 4)	Schul- ischen Berufs- grund- bil- dungs- jahres	Berufs- fach- schule	Berufs- vorbe- rei- tungs- jahres	Son- stige	ohne Angabe
Industrie und Handel 5)											
6940	Versicherungskaufmann(-kauffrau) (IH)	10759	11	305	4644	3978	24	1216	-	448	133
70	And. Dienstleistungskaufl. u. zugeh. Berufe	14344	52	976	5526	4960	102	1866	11	771	80
7011	Speditionskaufmann(-kauffrau) (IH)	9013	39	759	3908	2205	78	1461	7	519	37
7013	Schiffahrtskaufmann(-kauffrau) (IH)	839	-	12	240	421	1	84	-	57	24
7014	Luftverkehrskaufmann(-kauffrau) (IH)	89	-	-	-	89	-	-	-	-	-
7019	Seegüterkontrollleur(in) (IH)	185	1	43	127	2	2	2	-	8	-
7022	Reiseverkehrskaufmann(-kauffrau) (IH)	3590	12	154	1143	1784	18	287	4	173	15
7030	Werbekaufmann(-kauffrau) (IH)	628	-	8	108	459	3	32	-	14	4
71	Berufe des Landverkehrs	1675	81	690	455	52	71	167	28	115	16
7123	Kfm. (Kffr.) i. Eisenbahn-u. Strassenverk. (IH)	848	23	244	347	40	10	127	5	40	12
7142	Berufskraftfahrer(in) (IH)	827	58	446	108	12	61	40	23	75	4
72	Berufe des Wasser- und Luftverkehrs	400	55	279	39	3	10	6	3	4	1
7240	Binnenschiffer(in) (IH)	357	54	247	30	3	10	6	3	3	1
7242	Ewerführer(in) (IH)	22	-	18	3	-	-	-	-	1	-
7242	Hafenschiffer(in) (IH)	21	1	14	6	-	-	-	-	-	-
74	Lagerverwalter, Lager-, Transportarbeiter	3	-	1	1	-	-	-	-	1	-
7412	Zahnlagerist(in)/Zahnlag.verwalter(in) (IH)	3	-	1	1	-	-	-	-	1	-
77	Rechnungskaufl., Datenverarb. fachleute	1916	2	81	376	1258	3	130	-	64	2
7743	Datenverarbeitungskaufmann(-kauffrau) (IH)	1916	2	81	376	1258	3	130	-	64	2
78	Bürofach-, Bürohilfskräfte	124491	614	17142	52223	20572	2408	22702	252	8147	431
7810	Bürohilfe(-gehilfin) (IH)	20453	96	4544	10037	1078	562	3042	72	920	102
7810	Bürokaufmann(-kauffrau) (IH)	47722	401	8571	19552	4845	1201	9924	116	2964	148
7812	Industriekaufmann(-kauffrau) (IH)	54599	115	3868	22078	14024	637	9530	64	4137	146
7814	Kfm(Kffr) (Grundstücks-u. Wohnungswirt) (IH)	1627	2	104	526	625	7	203	-	125	35
7819	Werkgehilfe(-in) (Schmuckwarenhd, usw) (IH)	90	-	55	30	-	1	3	-	1	-
80	Sicherheitswahrer	2	-	1	-	1	-	-	-	-	-
8034	Taucher (Aufbauberuf) (IH)	2	-	1	-	1	-	-	-	-	-
83	Künstler und zugeordnete Berufe	4020	41	1159	1978	299	83	306	10	119	25
8335	Textilmustergestalter(in) (IH)	139	-	26	70	19	1	16	1	6	-
8339	Fotogravurzeichner(in) (IH)	65	-	17	29	8	1	9	-	1	-
8362	Schaufenstergestalter(in) (IH)	90	1	35	33	2	3	15	-	1	-
8362	Schauerbegegestalter(in) (IH)	3726	40	1081	1846	270	78	266	9	111	25
91	Gästabetreuer	24184	376	7607	7265	3446	720	3376	158	1019	217
9113	Kfm.gelief. im Hotel-u. Gaststätt.gew. (IH)	2007	14	169	466	964	7	246	3	112	26
9113	Hotelfachmann(-fachfrau) (IH)	12753	134	3183	4386	2050	338	1940	57	565	100
9122	Kellner(in) (IH)	7	-	3	1	-	-	-	-	2	1
9122	Restaurantfachmann(-fachfrau) (IH)	6048	134	2522	1766	361	188	746	34	230	67
9133	Hotel-u. Gaststättengehilfe(-gehilfin) (IH)	11	1	4	-	-	1	2	-	-	3
9133	Fachgehilfe(-gehilfin) im Gastgewerbe (IH)	3358	93	1726	646	71	186	442	64	110	20
93	Reinigungsberufe	79	18	37	7	1	4	3	6	3	-
9322	Textilreiniger(in) (IH)	79	18	37	7	1	4	3	6	3	-
	Insgesamt	761841	17614	258136	265325	81021	28392	75876	4856	24766	5855

Fussnoten siehe S. 64.

AUSZUBILDENDE 1983

6 Auszubildende nach Ausbildungsberufen und schulischer Vorbildung

Handwerksgruppe Ausbildungsberuf	Ins- gesamt	Davon mit schulischer Vorbildung bzw. Besuch eines(r) <sup>1)</sup>								ohne Angabe
		ohne Haupt- schul- ab- schluß 2)	Haupt- schul- abschluß	Real- schul- oder gleich- wertiger Ab- schluß 3)	Hoch- schul-/ Fach- hoch- schul- reife 4)	Schuli- schen Berufs- grund- bildungs- jahres	Berufs- fach- schule	Berufs- vor- berei- tungs- jahres	Sonstige	
Handwerk <sup>6)</sup>										
Bau- und Ausbauhandwerke .....	45 328	3 581	22 208	5 003	1 323	8 145	2 437	1 071	115	1 445
Metallhandwerke .....	91 367	2 921	45 114	22 013	2 887	6 035	8 245	1 184	260	2 708
Holzhandwerke .....	17 763	603	5 011	3 015	1 515	5 141	1 703	177	58	540
Bekleidungs-, Textil- und Lederhandwerke .....	4 864	205	1 867	1 384	607	185	287	113	25	191
Nahrungsmittelhandwerke .....	24 295	1 777	15 888	3 315	381	613	806	360	64	1 091
Gesundheits- und Körper- pflege-, Chemische und Reinigungshandwerke .....	32 963	1 194	17 515	7 212	1 974	1 317	2 027	487	72	1 165
Glas-, Papier-, keramische und sonstige Handwerke .....	3 989	122	1 410	1 168	725	78	258	42	18	168
Kaufmännische- und sonstige Ausbildungsberufe .....	25 341	539	14 178	5 406	682	928	2 268	266	68	1 006
Insgesamt ...	245 910	10 942	123 191	48 516	10 094	22 442	18 031	3 700	680	8 314
Darunter:										
Maurer .....	13 365	1 049	5 440	1 084	303	4 276	523	237	33	420
Zimmerer .....	5 160	146	1 570	652	400	1 762	459	31	21	119
Maler(in) und Lackierer(in) ..	15 467	1 663	9 379	1 533	238	664	866	517	33	574
Schlosser(in) .....	9 050	664	4 968	1 167	156	737	655	329	22	352
Kraftfahrzeugmechaniker(in) ..	29 425	786	15 604	5 957	805	2 049	3 074	320	59	771
Landmaschinenmechaniker(in) ..	3 019	98	1 642	454	42	404	273	31	4	71
Gas- und Wasserinstalla- teur(in) .....	9 994	353	5 863	1 948	170	576	621	147	22	294
Zentralheizungs- und Lüftungs- bauer(in) .....	6 536	219	3 490	1 541	181	377	421	89	21	197
Elektroinstallateur(in) .....	15 986	269	6 989	4 955	430	1 016	1 710	133	33	451
Radio- und Fernseh- techniker(in) .....	3 279	22	496	1 678	356	138	464	6	14	105
Tischler(in) .....	16 816	525	4 605	2 790	1 418	5 123	1 643	164	55	493
Bäcker(in) .....	11 577	815	7 988	1 377	148	256	334	168	24	467
Fleischer(in) .....	8 712	872	5 874	845	92	238	173	170	16	432
Zahntechniker(in) .....	2 922	26	341	1 406	881	22	108	8	11	119
Friseur(in) .....	26 726	1 036	16 456	4 549	258	1 253	1 710	458	51	955

Fußnoten siehe S. 64.

6 Auszubildende nach Ausbildungsberufen und schulischer Vorbildung

Ausbildungsberuf	Ins- gesamt	Davon mit schulischer Vorbildung bzw. Besuch eines(r) <sup>1)</sup>							ohne Angabe
		ohne Haupt- schul- ab- schluß <sup>2)</sup>	Haupt- schul- abschluss	Real- schul- oder gleich- wertiger Ab- schluß <sup>3)</sup>	Hoch- schul-/ Fach- hoch- schul- reife <sup>4)</sup>	Schuli- schen- Berufs- grund- bildungs- jahres	Berufs- fach- schule	Berufs- vor- berei- tungs- jahres	
<b>Landwirtschaft</b>									
Landwirt(in) .....	18 331	280	5 461	3 141	1 353	2 689	290	3	5 114
Winzer(in) .....	1 516	5	170	176	66	41	15	1	1 042
Tierwirt(in) .....	284	5	95	54	16	29	6	1	78
Fischwirt(in) .....	285	2	23	51	23	20	12	-	154
Gärtner(in) .....	20 014	307	5 054	5 092	3 477	1 994	116	32	3 942
Revierjäger(in) .....	30	-	8	6	4	1	-	-	11
Forstwirt(in) .....	2 509	28	1 157	438	58	219	22	1	586
Brenner(in) .....	9	-	6	2	1	-	-	-	-
Molkereifachmann(-fachfrau) ...	884	9	299	324	51	6	10	-	185
Milchwirtschaftlicher Laborant(in) .....	514	-	34	307	46	1	18	-	108
Landwirtschaftlicher Laborant(in) .....	65	-	-	9	-	-	-	-	-
Pferdewirt(in) .....	1 586	50	581	464	103	40	8	1	56
Veterinärmedizinische(r) Laborant(in) .....	16	-	-	15	1	-	-	-	339
Hauswirtschafter(in) im ländlichen Bereich .....	5 803	64	2 441	1 026	143	106	693	5	1 325
Insgesamt ...	51 846	750	15 329	11 105	5 342	5 146	1 190	44	12 940
<b>Öffentlicher Dienst</b>									
Fernmeldehandwerker(in) .....	12 505	-	3 180	8 183	125	167	764	7	79
Wasserbauwerker(in) .....	346	8	175	67	6	90	-	-	-
Bautechniker(in) in der Wasser- wirtschaftsverwaltung .....	146	-	8	66	2	-	1	-	69
Straßenbautechniker(in) .....	31	-	1	25	3	-	2	-	-
Kulturbautechniker(in) .....	22	-	1	16	3	-	2	-	-
Vermessungstechniker(in) .....	3 262	5	107	2 684	390	2	73	-	1
Pflanzenschutzlaborant(in) ....	4	-	-	4	-	-	-	-	-
Karthograph(in) .....	190	-	4	75	41	-	9	-	-
Planungstechniker(in) .....	1	-	-	-	-	1	-	-	61
Zeichner(in) in der Wasser- wirtschaftsverwaltung .....	23	-	12	10	-	-	1	-	-
Sparkassenkaufmann(-kauffrau) .	2 822	-	6	1 021	1 396	34	365	-	-
Straßenwärter .....	1 654	7	658	159	3	305	38	3	481
Dienstleistungsfachkraft im Postbetrieb .....	9 085	-	-	-	-	9 026	59	-	-
Angestellte(r) in der Versorgungsverwaltung .....	59	-	-	16	3	-	2	-	38
Angestellte(r) in der Bundes- anstalt für Arbeit .....	2 238	-	69	1 992	6	18	152	1	-
Verwaltungsfachangestellte(r) .	15 267	1	1 171	8 968	1 236	164	1 310	20	2 397
Sozialversicherungsfach- angestellte(r) .....	9 243	1	241	6 459	2 383	33	118	-	8
Justizangestellte(r) .....	4 112	-	667	3 092	60	41	248	4	-
Stenosekretär(in)/Büro- assistent(in) .....	1 098	1	93	850	41	25	88	-	-
Assistent(in) an Bibliotheken .	485	-	12	158	49	-	13	7	246
Schwimmeistergehilfe .....	1 130	7	564	335	16	15	10	1	182
Insgesamt ...	63 723	30	6 969	34 180	5 763	9 921	3 255	43	3 562
<b>Hauswirtschaft<sup>7)</sup></b>									
Hauswirtschafter(in) im städtischen Bereich .....	8 755	274	2 588	936	58	1 203	1 316	322	2 058
<b>Seeschifffahrt</b>									
Matrose in der Seeschifffahrt ..	387	4	166	139	78	-	-	-	-
Schiffsmechaniker(in) .....	481	12	227	157	75	10	-	-	-
Insgesamt ...	868	16	393	296	153	10	-	-	-

1) Jeder Auszubildende ist nur einmal aufgeführt, wobei er entweder nach dem zuletzt erreichten Abschluß bzw. nach der zuletzt besuchten Schule zugeordnet worden ist.

2) Einschl. Abgänger von Sonderschulen.

3) Einschl. Abgänger von Fachoberschulen ohne Fachhochschulreife.

4) Einschl. Abgänger von Hoch- und Fachhochschulen.

5) Einschl. Banken, Versicherungen, Gast- und Verkehrsgewerbe. Ergebnisse von 66 Industrie- und Handelskammern (= 96,2 %).

6) Es sind nur die neu abgeschlossenen Ausbildungsverträge nach schulischer Vorbildung erfaßt worden. Ergebnisse von 41 Handwerkskammern (= 98,1 %).

7) Hauswirtschaft im städtischen Bereich.



AUSZUBILDENDE 1983

7 Auszubildende nach schulischer Vorbildung und Ländern

Land Kammerbezirk	Ins- gesamt	Davon mit schulischer Vorbildung bzw. Besuch eines(r) <sup>1)</sup>								ohne Angabe
		ohne Haupt- schul- ab- schluß <sup>2)</sup>	Haupt- schul- abschluß	Real- schul- oder gleich- wertiger Ab- schluß <sup>3)</sup>	Hoch- schul-/ Fach- hoch- schul- reife <sup>4)</sup>	Schuli- schen Berufs- bildungs- jahres	Berufs- fach- schule	Berufs- vor- berei- tungs- jahres	Sonstige	
Industrie und Handel <sup>5)</sup>										
Schleswig-Holstein .....	31 949	333	11 656	12 996	2 727	442	3 010	13	300	472
Flensburg .....	7 152	69	2 536	2 653	521	140	966	8	147	112
Kiel .....	14 457	167	5 117	6 060	1 171	198	1 233	5	148	358
Lübeck .....	10 340	97	4 003	4 283	1 035	104	811	-	5	2
Hamburg .....	26 009	110	5 849	13 031	4 803	98	565	50	1 503	-
Niedersachsen .....	79 229	1 569	18 163	25 673	7 474	11 317	8 237	280	6 295	221
Braunschweig .....	10 261	204	2 617	3 628	921	1 309	976	63	487	56
Emden .....	5 659	69	964	1 230	415	1 751	1 076	55	6	93
Hannover .....	27 984	1 159	6 210	9 340	3 094	3 057	2 225	55	2 779	65
Lüneburg .....	9 735	30	2 256	3 686	932	1 329	702	50	750	-
Oldenburg .....	10 845	35	3 551	3 558	826	1 002	808	6	1 059	-
Osnabrück .....	9 725	55	1 504	2 496	836	2 517	1 576	40	695	6
Stade .....	5 020	17	1 061	1 735	450	352	874	11	519	1
Bremen .....	12 281	119	2 627	6 202	2 077	208	994	15	8	31
Bremen .....	9 991	108	1 943	5 192	1 767	184	763	15	8	11
Bremerhaven .....	2 290	11	684	1 010	310	24	231	-	-	20
Nordrhein-Westfalen .....	205 548	7 587	60 546	67 603	30 821	4 367	22 605	3 119	5 890	3 010
Aachen .....	12 456	251	3 304	3 673	2 255	396	1 450	180	946	1
Arnsberg .....	6 472	73	1 247	2 405	662	260	1 034	89	676	26
Bielefeld .....	19 499	338	4 782	6 550	1 997	664	4 909	229	28	2
Bochum .....	8 447	186	3 536	2 447	951	54	625	167	477	4
Bonn .....	6 875	1 014	1 592	1 463	1 756	96	700	15	239	-
Detmold .....	3 783	60	798	1 244	453	184	529	65	74	376
Dortmund .....	17 045	2 121	6 899	3 778	2 198	208	757	639	444	1
Duisburg .....	-	-	-	-	-	-	-	-	-	-
Düsseldorf .....	15 044	793	4 228	4 845	3 537	149	1 020	98	356	18
Essen .....	13 096	448	4 640	4 813	1 919	103	696	120	357	-
Hagen .....	11 333	370	4 099	3 404	1 840	168	1 114	147	191	-
Köln .....	27 917	190	8 101	8 262	4 616	519	3 341	216	1 068	1 604
Krefeld .....	13 583	313	3 120	5 500	2 370	205	1 669	248	158	-
Münster .....	32 825	746	8 674	12 726	4 040	1 112	3 389	708	501	929
Siegen .....	7 259	412	2 801	2 403	514	123	571	88	347	-
Wuppertal .....	9 914	272	2 725	4 090	1 713	126	801	110	28	49
Hessen .....	67 545	376	17 313	28 164	9 068	2 855	6 653	436	1 673	1 007
Darmstadt .....	10 128	61	2 097	3 870	1 077	1 645	816	34	527	1
Dillenburg .....	2 843	10	1 054	1 032	138	75	253	20	109	152
Frankfurt .....	17 272	24	4 116	7 302	3 387	118	1 663	75	62	525
Friedberg .....	1 954	25	458	733	247	106	334	39	9	3
Fulda .....	2 642	14	688	792	230	134	772	-	2	10
Gießen .....	3 625	20	1 005	1 558	480	37	300	25	177	23
Hanau .....	3 959	8	1 177	1 796	381	67	428	87	12	3
Kassel .....	13 663	131	3 723	6 170	1 650	444	1 130	71	344	-
Limburg .....	-	-	-	-	-	-	-	-	-	-
Offenbach .....	4 598	43	1 336	1 791	539	87	500	24	264	14
Wezlar .....	1 871	7	468	862	147	42	112	16	-	217
Wiesbaden .....	4 990	33	1 191	2 258	792	100	345	45	167	59
Rheinland-Pfalz .....	46 946	370	19 817	13 898	3 523	1 497	6 353	373	1 072	43
Koblenz .....	17 502	100	8 577	4 360	1 211	193	2 094	368	593	6
Ludwigshafen .....	17 482	142	6 929	5 540	1 197	534	2 675	5	429	31
Mainz .....	6 549	95	2 327	2 291	680	260	892	-	1	3
Trier .....	5 413	33	1 984	1 707	435	510	692	-	49	3
Baden-Württemberg .....	128 441	792	43 811	47 451	9 699	1 915	18 974	231	5 142	426
Freiburg .....	11 698	26	3 583	3 419	996	181	2 414	26	785	268
Heidenheim .....	5 935	41	2 132	2 561	223	32	708	3	199	36
Heilbronn .....	10 372	75	3 221	4 309	684	365	1 665	7	45	1
Karlsruhe .....	11 614	13	4 902	3 767	794	22	1 821	4	291	-
Konstanz .....	7 879	165	2 310	2 201	506	12	2 351	49	240	45
Mannheim .....	13 823	28	4 799	5 511	1 152	322	1 951	4	9	47
Pforzheim .....	7 372	64	3 369	1 961	589	336	982	17	47	7
Reutlingen .....	6 869	25	2 066	2 763	493	253	1 032	23	206	8
Stuttgart .....	33 272	141	9 983	15 434	2 812	36	2 990	46	1 828	2
Ulm .....	6 447	159	2 128	2 103	538	232	874	40	361	12
Villingen-Schwenningen .....	6 578	14	2 406	1 914	498	91	798	9	848	-
Weingarten .....	6 582	41	2 912	1 508	414	33	1 388	3	283	-
Bayern .....	127 313	5 064	63 470	38 287	6 432	4 053	6 902	189	2 736	180
Aschaffenburg .....	4 933	199	2 209	1 627	221	395	232	7	42	1
Augsburg .....	21 144	895	10 958	6 230	778	765	913	54	551	-
Bayreuth .....	-	-	-	-	-	-	-	-	-	-
Coburg .....	2 027	21	1 127	770	107	2	-	-	-	-
Lindau .....	1 001	1	270	355	53	86	5	-	58	173
München .....	43 007	433	22 506	13 679	2 559	726	2 604	29	470	1
Nürnberg .....	21 612	193	11 647	5 696	1 439	938	1 535	15	145	4
Passau .....	10 643	710	5 237	3 208	399	327	588	68	106	-
Regensburg .....	11 823	2 543	4 781	3 171	389	265	154	15	504	1
Würzburg .....	11 123	69	4 735	3 551	487	549	871	1	860	-
Saarland (Saarbrücken) .....	16 509	92	7 898	2 968	1 943	1 294	1 576	149	124	465
Berlin (West) .....	20 071	1 202	6 986	9 052	2 454	346	7	1	23	-
Bundesgebiet ..	761 841	17 614	258 136	265 325	81 021	28 392	75 876	4 856	24 766	5 855

Fußnoten siehe S. 67.

AUSZUBILDENDE 1983  
7 Auszubildende nach schulischer Vorbildung und Ländern

Land Kammerbezirk	Ins- gesamt	Davon mit schulischer Vorbildung bzw. Besuch eines(r) <sup>1)</sup>								ohne Angabe
		ohne Haupt- schul- ab- schluß <sup>2)</sup>	Haupt- schul- abschluß	Real- schul- oder gleich- wertiger Ab- schluß <sup>3)</sup>	Hoch- schul-/ Fach- hoch- schul- reife <sup>4)</sup>	Schuli- schen Berufs- grund- bildungs- jahres	Berufs- fach- schule	Berufs- vor- berei- tungs- jahres	Sonstige	
Handwerk <sup>6)</sup>										
Schleswig-Holstein .....	11 318	461	6 575	2 249	389	569	636	386	12	41
Flensburg .....	3 924	153	2 330	729	117	195	216	168	3	13
Lübeck .....	7 394	308	4 245	1 520	272	374	420	218	9	28
Hamburg .....	5 639	147	2 724	1 615	337	211	342	226	14	23
Niedersachsen .....	32 209	1 141	11 821	6 550	1 263	8 776	1 161	360	218	919
Aurich .....	1 707	54	424	118	44	1 021	17	2	-	27
Braunschweig .....	3 581	204	1 531	680	122	682	89	63	24	186
Hannover .....	6 300	474	1 834	1 799	356	1 293	85	38	186	235
Hildesheim .....	3 496	29	1 283	570	128	1 052	53	4	2	375
Lüneburg-Stade .....	8 082	188	3 157	1 817	269	2 002	440	113	2	94
Oldenburg .....	4 398	95	2 089	898	165	760	296	93	-	2
Osnabrück .....	4 645	97	1 503	668	179	1 966	181	47	4	-
Bremen .....	2 890	114	1 297	909	176	112	116	155	5	6
Nordrhein-Westfalen .....	64 652	2 773	29 825	16 470	2 951	2 853	4 891	2 232	174	2 483
Aachen .....	4 530	463	1 804	1 138	249	179	347	140	114	96
Arnsberg .....	4 328	163	2 066	1 398	206	179	195	61	6	54
Bielefeld .....	8 126	350	3 829	2 859	58	-	340	-	-	690
Dortmund .....	9 029	386	4 184	2 286	391	408	693	311	24	346
Düsseldorf .....	18 934	167	8 440	3 647	966	1 450	2 277	1 190	-	797
Köln .....	8 597	767	4 403	2 290	570	153	188	152	-	74
Münster .....	11 108	477	5 099	2 852	511	484	851	378	30	426
Hessen .....	20 514	981	10 988	4 477	1 099	1 183	1 064	-	-	722
Darmstadt/Frankfurt .....	8 150	320	4 319	2 019	502	173	284	-	-	533
Kassel .....	5 810	351	2 945	1 268	276	410	371	-	-	189
Wiesbaden .....	6 554	310	3 724	1 190	321	600	409	-	-	-
Rheinland-Pfalz .....	11 443	542	7 509	1 439	311	549	417	140	2	534
Kaiserslautern .....	.	.	.	.	.	.	.	.	.	.
Koblenz .....	7 074	365	4 821	854	175	228	267	85	2	277
Mainz .....	1 854	111	1 195	270	68	145	46	8	-	11
Trier .....	2 515	66	1 493	315	68	176	104	47	-	246
Baden-Württemberg .....	36 149	926	17 680	5 763	1 750	37	8 454	4	54	1 481
Freiburg .....	5 192	66	2-870	745	279	9	953	-	-	270
Heilbronn .....	2 513	54	1 032	389	97	1	921	1	-	18
Karlsruhe .....	4 969	70	1 914	530	185	1	2 111	1	-	157
Konstanz .....	3 740	42	2 071	599	149	-	720	1	-	158
Mannheim .....	3 727	224	1 816	395	165	10	1 059	-	54	4
Reutlingen .....	3 472	63	1 278	465	181	4	1 238	-	-	243
Stuttgart .....	6 768	269	3 985	1 718	394	7	13	-	-	382
Ulm .....	5 768	138	2 714	922	300	5	1 439	1	-	249
Bayern .....	51 073	2 705	29 778	6 840	1 255	7 625	541	54	170	2 105
Augsburg .....	7 362	437	3 910	1 009	151	1 423	54	22	116	240
Bayreuth .....	4 170	138	1 974	531	67	593	6	-	-	861
Coburg .....	514	53	319	55	10	68	-	-	-	9
München .....	15 206	911	9 276	2 061	533	1 803	326	-	27	269
Nürnberg .....	6 454	170	4 184	980	106	974	8	5	27	-
Passau/Regensburg .....	11 379	777	6 363	1 531	274	1 885	86	-	-	463
Würzburg .....	5 988	219	3 752	673	114	879	61	27	-	263
Saarland (Saarbrücken) .....	4 512	165	2 458	491	288	527	409	143	31	-
Berlin (West) .....	5 511	987	2 536	1 713	275	-	-	-	-	-
Bundesgebiet...	245 910	10 942	123 191	48 516	10 094	22 442	18 031	3 700	680	8 314

Fußnoten siehe S. 67.

AUSZUBILDENDE 1983

7 Auszubildende nach schulischer Vorbildung und Ländern

Land Kammerbezirk	Ins- gesamt	Davon mit schulischer Vorbildung bzw. Besuch eines(r) <sup>1)</sup>							
		ohne Haupt- schul- ab- schluß <sup>2)</sup>	Haupt- schul- ab- schluß	Real- schul- oder gleich- wertiger Ab- schluß <sup>3)</sup>	Hoch- schul-/ Fach- hoch- schul- reife <sup>4)</sup>	Schuli- schen Berufs- grund- bildungs- jahres	Berufs- fach- schule	Berufs- vor- berei- tungs- jahres	ohne Angabe
<b>Landwirtschaft</b>									
Schleswig-Holstein .....	3 982	108	1 848	1 405	498	43	-	15	65
Hamburg .....	729	135	228	217	116	15	3	12	3
Niedersachsen 7) .....	-	-	-	-	-	-	-	-	-
Bremen .....	41	-	-	-	-	16	4	-	21
Nordrhein-Westfalen .....	10 144	149	1 649	4 365	2 077	1 463	341	3	97
Hessen .....	2 942	12	217	735	790	906	271	5	6
Rheinland-Pfalz 7) .....	-	-	-	-	-	-	-	-	-
Baden-Württemberg .....	8 446	75	4 640	2 205	1 045	18	375	4	84
Bayern .....	11 681	251	6 180	1 705	701	2 651	193	-	-
Saarland .....	576	20	328	101	77	34	3	5	8
Berlin (West) .....	649	-	239	372	38	-	-	-	-
Bundesgebiet .....	39 190	750	15 329	11 105	5 342	5 146	1 190	44	284
<b>Öffentlicher Dienst</b>									
Schleswig-Holstein .....	2 952	3	363	1 762	195	331	101	-	197
Hamburg .....	1 671	1	112	1 009	109	336	85	18	1
Niedersachsen .....	11 412	4	309	5 485	2 088	1 447	770	-	1 309
Bremen .....	686	-	40	411	82	151	2	-	-
Nordrhein-Westfalen .....	16 434	7	1 895	9 003	1 678	2 424	953	15	459
Hessen .....	7 652	8	564	4 606	723	1 072	615	6	58
Rheinland-Pfalz .....	3 231	-	656	1 551	189	508	323	-	4
Baden-Württemberg .....	9 556	5	1 476	4 402	263	1 593	329	4	1 484
Bayern .....	7 298	2	1 357	4 128	200	1 554	9	-	48
Saarland .....	742	-	121	351	78	133	59	-	-
Berlin (West) .....	2 089	-	76	1 472	158	372	9	-	2
Bundesgebiet .....	63 723	30	6 969	34 180	5 763	9 921	3 255	43	3 562
<b>Hauswirtschaft<sup>8)</sup></b>									
Schleswig-Holstein .....	206	5	17	40	3	98	37	4	2
Hamburg .....	90	13	12	4	-	8	2	51	-
Niedersachsen 7) .....	-	-	-	-	-	-	-	-	-
Bremen .....	41	1	14	6	2	-	11	7	-
Nordrhein-Westfalen .....	3 032	65	774	487	30	326	505	203	642
Hessen .....	658	38	139	96	11	124	229	21	-
Rheinland-Pfalz .....	1 011	-	286	-	-	620	105	-	-
Baden-Württemberg .....	1 039	68	440	204	5	-	322	-	-
Bayern .....	1 390	11	780	72	7	27	41	36	416
Saarland .....	187	59	64	-	-	-	64	-	-
Berlin (West) .....	103	14	62	27	-	-	-	-	-
Bundesgebiet .....	7 757	274	2 588	936	58	1 203	1 316	322	1 060
<b>Seeschifffahrt</b>									
Schleswig-Holstein .....	170	7	75	59	29	-	-	-	-
Hamburg .....	428	4	177	162	77	8	-	-	-
Niedersachsen .....	194	4	107	49	32	2	-	-	-
Bremen .....	66	-	29	24	13	-	-	-	-
Nordrhein-Westfalen .....	10	1	5	2	2	-	-	-	-
Hessen .....	-	-	-	-	-	-	-	-	-
Rheinland-Pfalz .....	-	-	-	-	-	-	-	-	-
Baden-Württemberg .....	-	-	-	-	-	-	-	-	-
Bayern .....	-	-	-	-	-	-	-	-	-
Saarland .....	-	-	-	-	-	-	-	-	-
Berlin (West) .....	-	-	-	-	-	-	-	-	-
Bundesgebiet .....	868	16	393	296	153	10	-	-	-

1) Jeder Auszubildende ist nur einmal aufgeführt, wobei er entweder nach dem zuletzt erreichten Abschluß bzw. nach der zuletzt besuchten Schule zugeordnet worden ist.

2) Einschl. Abgänger von Sonderschulen.

3) Einschl. Abgänger von Fachoberschulen ohne Fachhochschulreife.

4) Einschl. Abgänger von Hoch- und Fachhochschulen.

5) Einschl. Banken, Versicherungen, Gast- und Verkehrsge-  
werbe. Ergebnisse von 66 Industrie- und Handelskammern  
(= 96,2 %).

6) Es sind nur die neu abgeschlossenen Ausbildungsverträge  
nach schulischer Vorbildung erfaßt worden. Ergebnisse von  
41 Handwerkskammern (= 98,1 %).

7) Kein Nachweis vorhanden.

8) Hauswirtschaft im städtischen Bereich.

AUSZUBILDENDE 1983

8 Vorzeitig gelöste Ausbildungsverhältnisse nach Berufsgruppen, Ausbildungsberufen und Ausbildungsjahren

Kenn- zif- fer	Berufsgruppe Ausbildungsberuf	Männlich	Weiblich	Insgesamt	Davon im ... Ausbildungsjahr gelöst			
					1.	2.	3.	4.
Industrie und Handel 1)								
04	Landwirtsch. Arbeitskräfte, Tierpfleger	20	19	39	24	7	6	2
0440	Tierpfleger (in) (IH)	20	19	39	24	7	6	2
05	Gartenbauer	53	569	622	311	203	100	8
0531	Florist (in) (IH)	53	569	622	311	203	100	8
07	Bergleute	666	-	666	374	208	83	1
0710	Bergmechaniker (IH)	267	-	267	123	65	78	1
0710	Berg-u. Maschinenmann (IH)	399	-	399	251	143	5	-
10	Steinbearbeiter	32	2	34	22	8	4	-
1011	Steinmetz (in) (IH)	21	2	23	16	5	2	-
1015	Natursteinschleifer (in) (IH)	8	-	8	5	1	2	-
1022	Edelsteinschleifer (in) (IH)	3	-	3	1	2	-	-
11	Baustoffhersteller	31	-	31	12	10	6	3
1120	Betonwerker (in) (IH)	31	-	31	12	10	6	3
12	Keramiker	10	-	10	8	2	-	-
1210	Industriekeramiker (in) (IH)	4	-	4	3	1	-	-
1210	Geschirfkeramformer (in) (IH) 2)	1	-	1	1	-	-	-
1211	Gipsformengießer (in) (IH)	1	-	1	1	-	-	-
1211	Kerammodelleur (in) (IH)	4	-	4	3	1	-	-
13	Glasmacher	45	9	54	28	15	9	2
1320	Glaswerker (in) (IH)	5	-	5	4	1	-	-
1322	Hohl- und Kelchglasmacher (in) (IH)	9	-	9	5	1	3	-
1323	Maschinenglasmacher (in) (IH)	12	-	12	11	1	-	-
1341	Thermometerbläser (in) (IH)	1	-	1	-	1	-	-
1350	Flachglasveredler (in) (IH)	4	2	6	3	3	-	-
1353	Hohlglasfeinschleifer (in)/Kugler (in) (IH)	-	1	1	-	-	1	-
1354	Brillenoptikschleifer (in) (IH)	1	1	2	1	1	-	-
1354	Feinoptiker (in) (IH)	13	5	18	4	7	5	2
14	Chemiearbeiter	228	23	251	139	59	49	4
1410	Chemiebetriebsjungwerker (in) (IH)	29	3	32	20	8	4	-
1410	Chemiefacharbeiter (in) (IH)	163	5	168	80	43	41	4
1419	Pharmakant (in) (IH)	9	4	13	11	1	1	-
1421	Chemielaborjungwerker (in) (IH)	27	11	38	28	7	3	-
15	Kunststoffverarbeiter	120	4	124	72	37	15	-
1510	Kunststoff - Formgeber (in) (IH)	115	4	119	68	37	14	-
1514	Gummi- und Kunststoffauskleider (in) (IH)	5	-	5	4	-	1	-
16	Papierhersteller, -verarbeiter	97	17	114	63	37	11	3
1612	Papiermacher (in) (IH)	31	-	31	15	10	4	2
1621	Verpackungsmittelmechaniker (in) (IH)	31	4	35	23	10	2	-
1631	Buchbinder (in) (IH)	34	13	47	24	17	5	1
1644	Stahlstichpräger (in) (IH)	1	-	1	1	-	-	-
17	Drucker	289	144	433	199	132	89	13
1711	Schriftsetzer (in) (IH)	43	42	85	30	31	21	3
1721	Druckvorlagenhersteller (in) (IH)	42	51	93	45	24	20	4
1723	Druckformhersteller (in) (IH)	17	21	38	16	13	7	2
1729	Notenstecher (in) (IH)	-	1	1	-	1	-	-
1730	Drucker (in) (IH)	158	14	172	83	55	33	1
1752	Textilveredler (in) - Druckerei (IH) 3)	6	1	7	2	1	2	2
1753	Tapetendrucker (in) (IH)	1	-	1	1	-	-	-
1754	Siebdrucker (in) (IH)	19	10	29	17	5	6	1
1761	Reprograf (in) (IH)	3	4	7	5	2	-	-
18	Holzaufber., -warenfert., u. verwandte Ber.	89	1	90	64	14	11	1
1811	Holzbenutzungsmechaniker (in) (IH)	83	1	84	64	14	5	1
1811	Sagewerker (in) (IH) 2)	6	-	6	-	-	6	-
19	Metallerzeuger, Walzer	100	-	100	62	26	12	-
1910	Hüttenfacharbeiter (IH)	31	-	31	9	12	10	-
1910	Verfahrensmechaniker (IH) 4)	60	-	60	46	12	2	-
1931	Drahtzieher (in) (IH)	9	-	9	7	2	-	-

Fußnoten siehe S. 73.

AUSZUBILDENDE 1983

8 Vorzeitig gelöste Ausbildungsverhältnisse nach Berufsgruppen, Ausbildungsberufen und Ausbildungsjahren

Kenn- zif- fer	Berufsgruppe  Ausbildungsberuf	Männlich	Weiblich	Insgesamt	Davon im ... Ausbildungsjahr gelöst			
					1.	2.	3.	4.
Industrie und Handel 1)								
20	Formen, Formgiesser	112	-	112	66	28	14	4
2010	Formen (IH)	92	-	92	52	24	12	4
2020	Giessereimechaniker (IH) 4)	20	-	20	14	4	2	-
21	Metallverformer (spanlos)	25	1	26	18	8	-	-
2122	Metallgewebemacher (in) (IH)	1	1	2	-	2	-	-
2123	Drahtwarenmacher (in) (IH)	2	-	2	-	2	-	-
2125	Kabeljungwerker (in) (IH)	22	-	22	18	4	-	-
22	Metallverformer (spanend)	499	27	526	252	178	86	10
2210	Dreher (in) (Eisen und Metall) (IH)	357	14	371	161	132	69	9
2212	Revolverdreher (in) (IH)	5	-	5	3	2	-	-
2219	Walzendreher (in) (IH)	4	-	4	2	1	1	-
2221	Fräser (in) (IH)	33	1	34	20	13	1	-
2221	Universalfräser (in) (IH)	42	5	47	25	14	7	1
2231	Hobler (in) (IH)	1	-	1	-	1	-	-
2231	Universalhobler (in) (IH)	2	-	2	-	1	1	-
2240	Bohrer (in) (IH)	8	1	9	7	2	-	-
2241	Bohrwerkdreher (in) (IH)	8	-	8	5	1	2	-
2250	Metallschleifer (in) (IH)	14	3	17	13	4	-	-
2250	Universalschleifer (in) (IH)	10	1	11	3	3	5	-
2259	Schleifer (in) (IH)	15	2	17	13	4	-	-
23	Metalloberfl. bear., -vergüt., -beschicht.	27	9	36	20	11	5	-
2311	Vorpolierer (in) (Schmuck-u. Kleingerät.) (IH)	1	-	1	1	-	-	-
2312	Feinpolierer (in) (IH)	-	8	8	4	3	1	-
2321	Flachgraveur (in) (IH)	1	-	1	1	-	-	-
2323	Ziseleur (in) (IH)	2	1	3	2	-	1	-
2331	Universalhärter (in) (IH)	3	-	3	2	1	-	-
2342	Galvaniseur (in) (IH)	20	-	20	10	7	3	-
24	Metallverbinder	67	1	68	34	20	14	-
2412	Schmelzschweisser (in) (IH)	67	1	68	34	20	14	-
25	Schmiede	51	1	52	25	19	8	-
2510	Schmied (in) (IH)	8	-	8	2	4	2	-
2515	Federmacher (in) (IH)	9	-	9	7	2	-	-
2521	Kessel- und Behälterbauer (in) (IH)	28	1	29	13	11	5	-
2522	Kupferschmied (in) (IH)	6	-	6	3	2	1	-
26	Feinblechner, Installateure	240	4	244	88	85	63	8
2610	Feinblechner (in) (IH)	38	2	40	13	12	11	4
2614	Metallflugzeugbauer (in) (IH) 5)	12	1	13	9	2	2	-
2620	Rohrinstallateur (in) (IH)	116	1	117	35	45	33	4
2631	Rohrleitungsbauer (IH) 3)	26	-	26	7	10	9	-
2631	Rohrnetzbauer (in) (IH)	27	-	27	14	9	4	-
2632	Hochdruckrohrschlosser (in) (IH)	21	-	21	10	7	4	-
27	Schlosser	2103	52	2155	978	656	442	79
2710	Bauschlosser (in) (IH)	112	1	113	54	42	16	1
2713	Schloss- und Schlüsselmacher (in) (IH)	2	2	4	3	1	-	-
2714	Modellschlosser (in) (IH)	7	-	7	3	2	2	-
2721	Blechschröcker (in) (IH)	130	3	133	67	49	17	-
2723	Kunststoffschlosser (in) (IH)	13	-	13	8	3	2	-
2730	Maschinenschlosser (in) (IH)	909	33	942	383	266	225	68
2740	Betriebsschlosser (in) (IH)	626	11	637	319	199	112	7
2751	Stahlbauschlosser (in) (IH)	287	1	288	114	86	56	2
2752	Schiffbauer (in) (IH)	47	1	48	27	8	12	1
28	Mechaniker	747	89	836	389	291	133	43
2811	Kfz.-Schlosser (in) (Instandsetzung) (IH)	94	6	100	36	40	21	3
2831	Flugzeugmechaniker (in) (IH) 5)	3	-	3	1	1	-	1
2833	Flugtriebwerkmechaniker (in) (IH) 5)	3	1	4	2	1	1	-
2840	Feinmechaniker (in) (IH)	66	20	86	39	25	15	7
2843	Chirurgiemechaniker (in) (IH)	3	4	7	2	3	2	-
2850	Mechaniker (in) (IH)	280	37	317	115	88	82	32
2859	Gerätezusammensetzer (in) (IH)	3	4	7	4	3	-	-
2859	Maschinenzusammensetzer (in) (IH)	3	-	3	2	1	-	-
2859	Teilezurichter (in) (IH)	312	17	329	188	129	12	-
29	Werkzeugmacher	440	25	465	168	144	113	40
2910	Werkzeugmacher (in) (IH)	375	22	397	143	127	96	31
2912	Stahlformenbauer (in) (IH)	63	1	64	22	17	16	9
2915	Stahlgraveur (in) (IH)	2	2	4	3	-	1	-
30	Metallfeinbauer und zugeordnete Berufe	14	4	28	13	10	3	2

Fussnoten siehe S. 73.

AUSZUBILDENDE 1983

8 Vorzeitig gelöste Ausbildungsverhältnisse nach Berufsgruppen, Ausbildungsberufen und Ausbildungsjahren

Kenn- Zif- fer	Berufsgruppe Ausbildungsberuf	Männlich	Weiblich	Insgesamt	Davon im ... Ausbildungsjahr gelöst			
					1.	2.	3.	4.
Industrie und Handel 1)								
3011	Gürtler (in) (IH)	5	-	5	1	3	1	-
3013	Scherenmonteur (in) (IH)	-	1	1	-	1	-	-
3021	Goldschmied (in) (IH)	3	1	4	1	2	1	-
3021	Juwelengoldschmied (in) (IH)	1	1	2	2	-	-	-
3021	Silberschmied (in) (IH)	1	1	2	2	-	-	-
3022	Schmucksteinfasser (in) (IH)	2	-	2	1	1	-	-
3051	Klavierbauer (in) (IH) 2)	3	-	3	-	-	1	2
3051	Klavier- und Cembalobauer (in) (IH)	2	-	2	1	1	-	-
3053	Metallblasinstrumentenmacher (in) (IH)	2	-	2	1	1	-	-
3055	Holzblasinstrumentenmacher (in) (IH)	5	-	5	4	1	-	-
31	Elektriker	783	50	833	380	208	170	75
3110	Elektroanlageninstallateur (in) (IH) 6)	255	2	257	149	96	12	-
3110	Energieanlagenelektroniker (in) (IH) 3)	164	4	168	22	26	77	43
3120	Fernmeldeelektroniker (in) (IH) 3)	15	2	17	2	-	9	6
3120	Fernmeldeinstallateur (in) (IH) 6)	34	2	36	26	9	1	-
3130	Elektromaschinenmonteur (in) (IH) 3)	5	-	5	2	3	-	-
3133	Elektromaschinenwickler (in) (IH) 6)	14	-	14	10	4	-	-
3140	Elektrogerätemechaniker (in) (IH) 6)	67	7	74	48	26	-	-
3142	Energiegeräteelektroniker (in) (IH) 3)	37	4	41	8	6	14	13
3142	Feingeräteelektroniker (in) (IH) 3)	11	2	13	4	2	6	1
3143	Informationselektroniker (in) (IH) 3)	56	4	60	7	8	36	9
3143	Nachrichtengerätemechaniker (in) (IH) 6)	110	21	131	101	24	5	1
3153	Funkelektroniker (in) (IH) 3)	15	2	17	1	4	10	2
33	Spinnberufe	54	21	75	49	18	7	1
3314	Textilmaschinenführer (in) -Spinnerei (IH) 6)	46	19	65	46	16	3	-
3316	Textilmechaniker (in) -Spinnerei (IH) 3)	8	2	10	3	2	4	1
34	Textilhersteller	86	31	117	80	20	15	2
3421	Textilmechaniker (in) -Bandweberei (IH) 3)	2	-	2	1	-	1	-
3421	Textilmaschinenführer (in) -Weberei (IH) 6)	57	11	68	49	16	3	-
3424	Textilstopfer (in) (IH)	-	5	5	5	-	-	-
3426	Textilmechaniker (in) -Weberei (IH) 3)	8	6	14	6	1	5	2
3441	Textilmaschinenführer (in) -Maschinenind. (IH)	9	6	15	14	-	1	-
3446	Textilmech. - Strickerei u. Wirkerei (IH) 3)	5	2	7	3	2	2	-
3446	Textilmech. - Strumpf- u. Feinstr. strick. (IH) 3)	3	-	3	-	1	2	-
3446	Textilmech. - Ketten- u. Raschelwirkerei (IH) 3)	1	-	1	1	-	-	-
3469	Schmucktextilienhersteller (in) (IH)	1	1	2	1	-	1	-
35	Textilverarbeiter	34	757	791	517	189	76	9
3510	Bekleidungs Schneider (in) (IH) 7)	1	108	109	29	26	47	7
3520	Bekleidungshebel (in) (IH) 6)	15	285	300	273	26	1	-
3520	Bekleidungsfertiger (in) (IH) 3)	5	361	366	205	133	28	-
3553	Mützenmacher (in) (IH)	1	-	1	1	-	-	-
3563	Kunstst. - u. Schwergewebekonfektionär (in) (IH)	10	3	13	9	4	-	-
3563	Zeltmacher (in) (IH) 2)	2	-	2	-	-	-	2
36	Textilveredler	77	6	83	60	16	7	-
3610	Textilveredler (in) -Farberei (IH) 3)	17	-	17	12	3	2	-
3620	Textilmaschinenführer (in) -Veredlung (IH) 6)	56	6	62	46	13	3	-
3622	Textilveredler (in) -Appretur (IH) 3)	4	-	4	2	-	2	-
37	Lederhersteller, Leder- u. Fellverarbeiter	50	60	110	70	26	13	1
3711	Gerber (in) (IH)	4	1	5	4	1	-	-
3730	Schuhfertiger (in) (IH)	15	4	19	12	2	5	-
3735	Schuh- und Lederwarenstepper (in) (IH)	2	39	41	28	13	-	-
3741	Sattler (in) (IH)	1	-	1	-	1	-	-
3742	Feinsattler (in) (IH)	1	-	1	1	-	-	-
3751	Taschner (in) (IH)	15	14	29	18	5	5	1
3770	Handschuhmacher (in) (IH)	-	1	1	-	-	-	-
3781	Peilzveredler (in) (IH)	8	1	9	5	4	-	-
3781	Rauchwarenzüchter (in) (IH) 2)	4	-	4	1	-	3	-
39	Bäck-, Konditorwarenhersteller	7	-	7	4	2	1	-
3911	Bäcker (in) (IH)	7	-	7	4	2	1	-
40	Fleisch-, Fischverarbeiter	45	7	52	39	9	3	1
4010	Fleischer (in) (IH)	44	6	50	38	8	3	1
4030	Fischwerker (in) (IH)	1	1	2	1	1	-	-
41	Speisenbereiter	2312	708	3020	1576	992	425	27
4110	Koch (Kochin) (IH)	2312	707	3019	1575	992	425	27
4111	Obst- und Gemüsekonservierer (in) (IH)	-	1	1	1	-	-	-
42	Getranke-, Genussmittelhersteller	82	2	84	45	25	14	-

Fussnoten siehe S. 73.

AUSZUBILDENDE 1983

8 Vorzeitig gelöste Ausbildungsverhältnisse nach Berufsgruppen, Ausbildungsberufen und Ausbildungsjahren

Kenn- zif- fer	Berufsgruppe Ausbildungsberuf	Männlich	Weiblich	Insgesamt	Davon im ... Ausbildungsjahr gelöst			
					1.	2.	3.	4.
Industrie und Handel 1)								
4211	Weinhandelsküfer(in) (IH) 2)	18	-	18	5	6	4	-
4211	Weinküfer(in) (IH)	4	-	4	2	2	-	-
4220	Brauer(in) und Mälzer(in) (IH)	59	1	60	35	16	9	-
4231	Brenner(in) (IH)	1	-	1	1	-	-	-
4231	Destillateur(in) (IH)	1	1	2	-	1	1	-
4239	Süßwaster(in) (IH)	2	-	2	2	-	-	-
43	Übrige Ernährungsberufe	36	7	43	25	9	9	-
4321	Müller(in) (IH)	18	-	18	11	3	4	-
4329	Fachkraft für Lebensmitteltechnik (IH) 4)	4	3	7	5	2	-	-
4332	Konfektmacher(in) (IH) 2)	1	-	1	-	1	-	-
4333	Bonbonmacher(in) (IH)	1	-	1	-	-	1	-
4334	Fachkraft für Süßwarentechnik (IH)	12	4	16	9	3	4	-
44	Maurer, Betonbauer	769	-	769	290	303	181	25
4410	Hochbaufacharbeiter (IH) 6)	80	-	80	33	39	5	3
4410	Maurer (IH) 3)	256	-	256	104	97	51	4
4410	Maurer (IH) 2)	9	-	9	3	5	1	-
4413	Feuerungs- und Schornsteinbauer (IH) 3)	2	-	2	1	1	-	-
4420	Beton- und Stahlbetonbauer (IH) 3)	409	-	409	145	154	92	18
4420	Betonbauer (IH) 2)	13	-	13	4	7	2	-
45	Zimmerer, Dachdecker, Gerüstbauer	38	-	38	13	15	10	-
4511	Ausbaufacharbeiter (IH) 6)	11	-	11	4	5	2	-
4511	Zimmerer (IH) 3)	27	-	27	9	10	8	-
46	Strassen-, Tiefbauer	260	-	260	113	94	44	9
4620	Strassenbauer (IH) 2)	5	-	5	3	-	2	-
4620	Strassenbauer (IH) 3)	143	-	143	65	48	24	6
4620	Tiefbaufacharbeiter (IH) 6)	60	-	60	31	24	5	-
4630	Gleisbauer (IH) 3)	28	-	28	7	16	4	1
4662	Brunnenbauer (IH) 3)	1	-	1	-	-	1	-
4663	Kanalbauer (IH) 3)	23	-	23	7	6	8	2
48	Bauausstatter	69	-	69	26	28	13	2
4820	Klebeabdichter (IH)	7	-	7	5	2	-	-
4820	Isolierer(in) (IH)	50	-	50	16	20	12	2
4821	Trockenbaumonteure (IH) 3)	12	-	12	5	6	1	-
49	Raumausstatter, Polsterer	41	10	51	26	11	14	-
4920	Polsterer (Polsterin) (IH)	37	9	46	23	11	12	-
4922	Fahrzeugpolsterer(-polsterin) (IH)	4	1	5	3	-	2	-
50	Tischler, Modellbauer	211	23	234	84	79	64	7
5010	Holzmechaniker(in) (IH)	180	20	200	73	67	55	5
5021	Modelltischler(in) (IH)	30	3	33	11	11	9	2
5031	Fahrzeugstellmacher(in) (IH)	1	-	1	-	1	-	-
51	Maler, Lackierer und verwandte Berufe	42	4	46	18	22	5	1
5121	Lackierer(in) (Holz und Metall) (IH)	40	-	40	16	20	3	1
5141	Keramalmaler(in) (IH)	2	3	5	2	1	2	-
5142	Glaswaler(in) (IH)	-	1	1	-	1	-	-
52	Warenprüfer, Versandfertigtmacher	172	26	198	165	31	2	-
5223	Handelsfachpacker(in) (IH)	172	26	198	165	31	2	-
54	Maschinisten und zugehörige Berufe	49	10	59	27	23	8	1
5491	Automateneinrichter(in) (IH)	49	10	59	27	23	8	1
62	Techniker	2	-	2	-	-	2	-
6241	Bergvermessungstechniker(in) (IH)	2	-	2	-	-	2	-
63	Technische Sonderfachkräfte	459	595	1054	496	314	198	46
6311	Biologielaborant(in) (IH)	11	24	35	14	13	6	2
6321	Physiklaborant(in) (IH)	10	2	12	7	2	3	-
6323	Werkstoffprüfer(in) (Physik) (IH)	7	3	10	7	2	1	-
6324	Mess- und Regelmechaniker(in) (IH)	21	1	22	12	4	6	-
6330	Chemielaborant(in) (IH)	47	44	91	48	21	14	8
6331	Baustoffprüfer(in) (IH)	1	1	2	-	-	-	-
6331	Edelmetallprüfer(in) (IH)	1	-	1	1	-	-	-
6331	Stoffprüfer(in) (Chem) (Glas-, Keram, Ind) (IH)	1	-	1	-	1	-	-
6332	Textillaborant(in) (chemisch-technisch) (IH)	1	6	7	5	1	1	-
6332	Textillaborant(in) (mech.-technolog.) (IH)	1	4	5	2	2	1	-

Fussnoten siehe S. 73 .

AUSZUBILDENDE 1983

B Vorzeitig gelöste Ausbildungsverhältnisse nach Berufsgruppen, Ausbildungsberufen und Ausbildungsjahren

Kenn- zif- fer	Berufsgruppe  Ausbildungsberuf	Männlich	Weiblich	Insgesamt	Davon im ... Ausbildungsjahr gelöst			
					1.	2.	3.	4.
Industrie und Handel 1)								
6333	Lacklaborant(in) (IH)	7	9	16	9	5	1	1
6340	Fotolaborant(in) (IH)	14	50	64	37	22	5	-
6343	Filmkopierfertiger(in) (IH) 2)	1	1	2	2	-	-	-
6350	Technische(r) Zeichner(in) (IH)	167	187	354	139	115	82	18
6350	Technische(r) Zeichner(in) (IH) 8)	1	4	5	5	-	-	-
6352	Bauzeichner(in) (IH)	157	242	399	187	119	76	17
6353	Teilzeichner(in) (IH) 5)	8	16	24	16	6	2	-
6354	Kartograph(in) (IH)	3	1	4	3	1	-	-
68	Warenkaufleute	4309	7549	11858	6473	3516	1687	182
6811	Kaufmann (Kffr.) i. Gross- u. Aussenhandel (IH)	1014	649	1663	649	673	309	32
6812	Einzelhandelskaufmann(-kauffrau) (IH) 3)	1122	1633	2755	765	728	1127	135
6812	Fachkaufmann(-kauffrau) im Radiohandel (IH)	9	-	9	6	2	1	-
6820	Verkäufer(in) (IH) 6)	1613	4841	6454	4516	1808	127	3
6831	Verlagskaufmann(-kauffrau) (IH)	15	27	42	27	9	6	-
6832	Buchhändler(in) (IH)	31	124	155	74	54	25	2
6833	Musikalienhändler(in) (IH)	21	8	29	14	10	5	-
6841	Drogist(in) (IH)	10	192	202	114	58	27	3
6861	Tankwart(in) (IH)	474	75	549	308	174	60	7
69	Bank-, Versicherungskaufleute	413	297	710	279	278	148	5
6910	Bankkaufmann(-kauffrau) (IH)	279	235	514	210	198	101	5
6940	Versicherungskaufmann(-kauffrau) (IH)	134	62	196	69	80	47	-
70	And. Dienstleistungskaufl. u. zugeh. Berufe	290	334	624	265	237	112	10
7011	Speditionskaufmann(-kauffrau) (IH)	205	141	346	145	132	64	5
7013	Schiffahrtskaufmann(-kauffrau) (IH)	23	23	46	14	18	14	-
7014	Luftverkehrskaufmann(-kauffrau) (IH)	-	1	1	1	-	-	-
7019	Seegüterkontrollleur(in) (IH)	7	-	7	3	-	2	-
7022	Reiseverkehrskaufmann(-kauffrau) (IH)	36	139	175	84	60	28	3
7030	Werbekaufmann(-kauffrau) (IH)	19	30	49	18	27	4	-
71	Berufe des Landverkehrs	87	10	97	56	26	14	1
7123	Kfm. (Kffr.) i. Eisenbahn- u. Strassenverk. (IH)	6	9	15	6	5	4	-
7140	Berufskraftfahrer(in) (IH)	81	1	82	50	21	10	1
72	Berufe des Wasser- und Luftverkehrs	101	-	101	37	30	24	10
7240	Binnenschiffer(in) (IH)	88	-	88	35	25	20	8
7242	Ewerführer(in) (IH)	6	-	6	1	2	3	-
7242	Hafenschiffer(in) (IH)	7	-	7	1	3	1	2
74	Lagerverwalter, Lager-, Transportarbeiter	-	1	1	1	-	-	-
7412	Zahnlagerist(in)/Zahnlag.verwalter(in) (IH)	-	1	1	1	-	-	-
77	Rechnungskaufl., Datenverarb. fachleute	25	35	60	35	18	7	-
7743	Datenverarbeitungskaufmann(-kauffrau) (IH)	25	35	60	35	18	7	-
78	Bürofach-, Bürohilfskräfte	888	3150	4038	1819	1572	612	35
7810	Bürogehilfe(-gehilfin) (IH)	18	857	875	532	301	38	4
7810	Bürokaufmann(-kauffrau) (IH)	413	1563	1976	835	778	344	19
7812	Industriekaufmann(-kauffrau) (IH)	424	700	1124	423	464	225	12
7814	Kfm. (Kffr.) (Grundstücks- u. Wohnungswirt) (IH)	33	28	61	27	29	5	-
7819	Werkgehilfe(-in) (Schmuckwarenind.; usw.) (IH)	-	2	2	2	-	-	-
80	Sicherheitswahrer	1	-	1	-	1	-	-
8034	Taucher (Aufbauberuf) (IH)	1	-	1	-	1	-	-
83	Künstler und zugeordnete Berufe	72	152	224	101	68	53	2
8333	Textilmustergestalter(in) (IH)	1	3	4	3	1	-	-
8339	Fotogravurzeichner(in) (IH)	1	3	4	1	3	-	-
8362	Schaufenstergestalter(in) (IH) 2)	7	12	19	-	-	18	1
8362	Schauberbegestalter(in) (IH)	63	134	197	97	64	35	1
91	Gästabetreuer	719	2635	3354	2072	946	314	22
9113	Kfm. gehilf. im Hotel- u. Gaststätt. gew. (IH)	66	116	182	83	72	23	4
9113	Hotelfachmann(-fachfrau) (IH)	109	1403	1512	910	428	169	5
9122	Kellner(in) (IH) 2)	2	3	5	-	-	-	5
9122	Restaurantfachmann(-fachfrau) (IH) 2)	498	505	1003	624	273	100	6
9133	Hotel- u. Gaststättengehilfe(-gehilfin) (IH)	1	14	15	-	1	12	2
9133	Fachgehilfe(-gehilfin) im Gastgewerbe (IH)	43	594	637	455	172	10	-
93	Reinigungsberufe	4	-	4	3	-	1	-
9302	Textilreiniger(in) (IH)	4	-	4	3	-	1	-
	Insgesamt	18722	17481	36203	18673	11334	5499	697

Fussnoten siehe S. 73.



AUSZUBILDENDE 1983

8 Vorzeitig gelöste Ausbildungsverhältnisse nach Berufsgruppen, Ausbildungsberufen und Ausbildungsjahren

Kenn- ziffer	Berufsgruppe Ausbildungsberuf	Männlich	Weiblich	Ins- gesamt	Davon im ... Ausbildungsjahr gelöst			
					1.	2.	3.	4.
<b>Landwirtschaft</b>								
01	Landwirte .....	638	148	786	154	389	114	2
0110	Landwirt(in) .....	611	136	747	134	376	109	1
0121	Winzer(in) .....	27	12	39	20	13	5	1
02	Tierzüchter, Fischereiberufe .....	32	4	36	12	13	5	-
0210	Tierwirt(in) .....	17	4	21	6	7	4	-
0215	Fischwirt(in) .....	15	-	15	6	6	1	-
05	Gartenbauer .....	644	363	1 007	472	370	96	1
0510	Gärtner(in) .....	644	363	1 007	472	370	96	1
06	Forst-, Jagdberufe .....	48	-	48	27	16	4	-
0613	Revierjäger(in) .....	2	-	2	1	1	-	-
0621	Forstwirt(in) .....	46	-	46	26	15	4	-
43	Übrige Ernährungsberufe .....	32	1	33	11	11	4	-
4311	Molkereifachmann (-fachfrau) .....	32	1	33	11	11	4	-
63	Technische Sonderfachkräfte .....	-	7	7	6	-	1	-
6314	Milchwirtschaftliche(r) Laborant(in) .....	-	7	7	6	-	1	-
83	Künstler und zugeordnete Berufe .....	86	127	213	64	95	36	1
8382	Pferdewirt(in) .....	86	127	213	64	95	36	1
92	Hauswirtschaftliche Berufe .....	1	297	298	62	125	46	-
9211	Hauswirtschafter(in) .....	1	297	298	62	125	46	-
	Insgesamt ...	1 481	947	2 428 <sup>a)</sup>	808	1 019	306	4
<b>Öffentlicher Dienst</b>								
31	Elektriker .....	109	12	121	69	35	16	1
3120	Fernmeldehandwerker(in) .....	109	12	121	69	35	16	1
46	Straßen-, Tiefbauer .....	9	-	9	4	5	-	-
4652	Wasserbauwerker .....	9	-	9	4	5	-	-
62	Techniker .....	30	14	44	24	18	2	-
6236	Bautechniker(in) i.d. Wasserwirtschaftsverw. ..	2	1	3	3	-	-	-
6241	Vermessungstechniker(in) .....	28	13	41	21	18	2	-
63	Technische Sonderfachkräfte .....	1	3	4	2	2	-	-
6354	Kartograph(in) .....	1	2	3	2	1	-	-
6359	Zeichner(in) i.d. Wasserwirtschaftsver- waltung .....	-	1	1	-	1	-	-
69	Bank-, Versicherungskaufleute .....	5	10	15	15	-	-	-
6915	Sparkassenkaufmann (-kauffrau) .....	5	10	15	15	-	-	-
71	Berufe des Landverkehrs .....	22	-	22	11	8	3	-
7161	Straßenwärter .....	22	-	22	11	8	3	-
73	Berufe des Nachrichtenverkehrs .....	51	36	87	-	44	43	-
7322	Dienstleistungsfachk. im Postbetrieb .....	51	36	87	-	44	43	-
78	Bürofach-, Bürohilfskräfte .....	172	291	463	222	140	78	23
7811	Angest. i. der Bundesanstalt f. Arbeit .....	7	10	17	11	6	-	-
7811	Justizangestellter/Justizangestellte .....	6	38	44	28	10	6	-
7811	Sozialversicherungsfachangestellte(r) .....	79	85	164	72	40	31	21
7811	Verwaltungsfachangestellte(r) .....	80	131	211	95	73	41	2
7822	Stenosekretär(in), Büroassistent(in) .....	-	27	27	16	11	-	-
82	Publizisten, Dolmetscher, Bibliothekare .....	3	2	5	4	1	-	-
8232	Assistent(in) an Bibliotheken .....	3	2	5	4	1	-	-
87	Lehrer .....	24	18	42	25	9	8	-
8762	Schwimmeistergehilfe (-gehilfin) .....	24	18	42	25	9	8	-
	Insgesamt ..	426	386	812	376	262	150	24
<b>Hauswirtschaft</b>								
92	Hauswirtschaftliche Berufe .....	5	641	646	297	278	71	-
9211	Hauswirtschafter(in) .....	5	641	646	297	278	71	-
	Insgesamt ..	5	641	646	297	278	71	-
<b>Seeschifffahrt</b>								
72	Berufe des Wasser- und Luftverkehrs .....	134	2	136	109	23	4	-
7232	Matrose in der Seeschifffahrt .....	45	-	45	26	15	4	-
7232	Schiffsmechaniker .....	89	2	91	83	8	-	-
	Insgesamt ..	134	2	136	109	23	4	-

1) Einschl. Banken, Versicherungen, Gast- und Verkehrsgewerbe.

2) Aufgehoben durch neue Ausbildungsordnung, deshalb im "Verzeichnis der anerkannten Ausbildungsberufe" (Ausgabe 1983) nicht mehr aufgeführt, aber als auslaufender Ausbildungsberuf noch besetzt.

3) Stufenausbildung 2. Stufe.

4) Ausbildungsberuf in der Erprobung nach § 28 Abs. 3 Berufsbildungsgesetz.

5) In Berlin (West) nicht anerkannt.

6) Stufenausbildung 1. Stufe.

7) Stufenausbildung 3. Stufe.

8) Nur in Berlin (West) anerkannt.

a) Einschl. 291 vorzeitig gelöste Ausbildungsverhältnisse ohne Aufgliederung nach Ausbildungsjahren.

AUSZUBILDENDE 1983

9 Vorzeitig gelöste Ausbildungsverhältnisse im Handwerk nach Ausbildungsberufen und Zeitpunkt der Lösung

Kenn- ziffer	Ausbildungsberuf	Männlich	Weiblich	Insgesamt	Darunter in der Probezeit gelöst	
					Anzahl	%
1011	Steinmetz(in) und Steinbildhauer(in) (Hw)	.	.	142	36	25,4
1120	Betonstein- und Terrazzohersteller (Hw)	.	.	19	5	26,3
1211	Keramiker(in) (Hw)	.	.	37	5	13,5
1341	Glasinstrumentenmacher(in) (Hw)	.	.	3	-	-
1353	Glasschleifer(in) und Glasätzer(in) (Hw)	.	.	3	-	-
1354	Feinoptiker(in) (Hw)	.	.	1	-	-
1419	Wachszieher(in) (Hw)	.	.	1	1	100
1441	Vulkaniseur(in) (Hw)	.	.	34	12	35,3
1510	Kunststoff - Formgeber(in) (Hw) 1)	.	.	1	-	-
1621	Verpackungsmittelmechaniker(in) (Hw) 1)	.	.	1	1	100
1631	Buchbinder(in) (Hw)	.	.	54	10	18,5
1711	Schriftsetzer(in) (Hw)	.	.	9	3	33,3
1721	Druckvorlagenhersteller(in) (Hw) 1)	.	.	2	-	-
1723	Druckformhersteller(in) (Hw) 1)	.	.	3	-	-
1730	Drucker(in) (Hw)	.	.	44	7	15,9
1754	Siebdrucker(in) (Hw)	.	.	16	4	25,0
1821	Drechsler(in)/Elfenbeinschnitzer(in) (Hw)	.	.	9	2	22,2
1822	Holzbildhauer(in) (Hw)	.	.	2	-	-
1831	Bürsten- und Pinselmacher(in) (Hw)	.	.	3	2	66,7
2020	Metallformer und Metallgiesser (Hw)	.	.	5	-	-
2022	Zinngiesser(in) (Hw)	.	.	4	-	-
2210	Dreher(in) (Hw)	.	.	88	13	14,8
2221	Fräser(in) (Hw) 2)3)	.	.	2	-	-
2240	Bohrer(in) (Hw) 2)3)	.	.	2	-	-
2241	Bohrwerkdreher(in) (Hw) 1)	.	.	1	-	-
2321	Graveur(in) (Hw)	.	.	14	7	50,0
2323	Ziseleur(in) (Hw)	.	.	1	-	-
2341	Galvaniseur(in) u. Metallschleifer(in) (Hw)	.	.	20	6	30,0
2510	Schmied(in) (Hw)	.	.	125	23	18,4
2515	Messerschmied(in) (Hw)	.	.	3	-	-
2522	Kupferschmied(in) (Hw)	.	.	18	6	33,3
2610	Klempner(in) (Hw)	.	.	131	31	23,7
2613	Karosseriebauer(in) (Hw)	.	.	415	66	15,9
2621	Gas- und Wasserinstallateur(in) (Hw)	.	.	1 761	303	17,2
2622	Zentralheizungs- u. Lüftungsbauer(in) (Hw)	.	.	956	191	20,0
2631	Rohrleitungsbauer(Hw) 1)4)	.	.	1	1	100
2710	Schlosser(in) (Hw)	.	.	1 716	313	18,2
2721	Blechslosser(in) (Hw) 1)	.	.	4	-	-
2739	Maschinenbauer(in)/Mühlenbauer(in) (Hw)	.	.	347	57	16,4
2811	Kraftfahrzeugmechaniker(in) (Hw)	.	.	4 370	872	20,0
2821	Landmaschinenmechaniker(in) (Hw)	.	.	260	48	18,5
2840	Feinmechaniker(in) (Hw)	.	.	61	15	24,6
2843	Chirurgiemechaniker(in) (Hw)	.	.	1	-	-
2845	Büchsenmacher(in) (Hw)	.	.	2	-	-
2849	Orthopädiemechaniker(in) (Hw)	.	.	17	5	29,4
2850	Mechaniker(in)/Nähm.- u. Zweiradmech. (Hw)	.	.	214	27	12,6
2850	Kälteanlagenbauer(in) (Hw)	.	.	45	6	13,3
2852	Büromaschinenmechaniker(in) (Hw)	.	.	85	12	14,1
2865	Uhrmacher(in) (Hw)	.	.	31	6	19,4
2910	Werkzeugmacher(in) (Hw)	.	.	126	14	11,1
2912	Stahlformenbauer(in) (Hw) 1)	.	.	10	5	50,0
3011	Gürtler(in) und Metalldrücker(in) (Hw)	.	.	9	2	22,2
3021	Goldschmied(in) (Hw)	.	.	89	21	23,6
3021	Silberschmied(in) (Hw)	.	.	2	-	-
3023	Gold-, Silber- u. Aluminiumschläger(in) (Hw)	.	.	4	2	50,0
3031	Zahn techniker(in) (Hw)	.	.	592	108	18,2
3041	Augenoptiker(in) (Hw)	.	.	258	73	28,3
3051	Klavier- und Cembalobauer(in) (Hw)	.	.	3	2	66,7
3052	Orgel- und Harmoniumbauer(in) (Hw)	.	.	19	7	36,8
3053	Metallblasinstr. -u. Schlagzeugmach. (Hw)	.	.	3	2	66,7
3054	Geigenbauer(in) (Hw)	.	.	3	-	-
3054	Zupfinstrumentenmacher(in) (Hw)	.	.	1	1	100
3055	Holzblasinstrumentenmacher(in) (Hw)	.	.	2	1	50,0
3110	Elektroinstallateur(in) (Hw)	.	.	2 647	487	18,4
3114	Kraftfahrzeugelektriker(in) (Hw)	.	.	165	31	18,8
3120	Fernmeldemechaniker(in) (Hw)	.	.	13	2	15,4
3130	Elektromaschinenbauer(in) (Hw)	.	.	91	15	16,5
3141	Elektromechaniker(in) (Hw)	.	.	86	9	10,5
3151	Radio- und Fernseh techniker(in) (Hw)	.	.	671	113	16,8
3153	Funkelektroniker(in) (Hw) 1)4)	.	.	1	1	100
3159	Hörgeräteakustiker(in) (Hw)	.	.	21	9	42,9
3422	Weber(in) (Hw)	.	.	7	-	-
3442	Stricker(in) (Hw)	.	.	3	1	33,3
3511	Herrenschneider(in) (Hw)	.	.	65	16	24,6
3512	Damenschneider(in) (Hw)	.	.	319	99	31,0
3532	Wäscheschneider(in) (Hw)	.	.	1	1	100
3541	Sticker(in) (Hw)	.	.	6	-	-
3551	Modist(in) (Hw)	.	.	13	3	23,1
3563	Segelmacher(in) (Hw)	.	.	12	3	25,0
3711	Gerber(in) (Hw)	.	.	2	-	-
3720	Schuhmacher(in) (Hw)	.	.	2	-	-
3722	Orthopädieschuhmacher(in) (Hw)	.	.	56	21	37,5
3741	Sattler(in) (Hw)	.	.	37	13	35,1
3744	Bandagist(in) (Hw)	.	.	26	8	30,8
3751	Feintäschner(in) (Hw)	.	.	15	5	33,3
3782	Pelzwerker(in) (Hw) 1)5)	.	.	3	1	33,3
3782	Kürschner(in) (Hw)	.	.	7	5	71,4
3911	Bäcker(in) (Hw)	.	.	67	19	28,4
3920	Konditor(in) (Hw)	.	.	2 706	632	23,4
4010	Fleischer(in) (Hw)	.	.	875	237	27,1
4211	Weinküfer(in) (Hw)	.	.	1 919	492	25,6
4220	Brauer(in) und Mälzer(in) (Hw)	.	.	3	-	-
4321	Müller(in) (Hw)	.	.	5	1	20,0
4410	Hochbaufacharbeiter (Hw) 1)5)	.	.	15	2	13,3
4410	Maurer (Hw)	.	.	25	8	32,0
4413	Feuerungs- und Schornsteinbauer (Hw)	.	.	2 234	364	16,3
4420	Beton- und Stahlbetonbauer (Hw)	.	.	6	1	16,7
4511	Ausbaufacharbeiter (Hw) 1)5)	.	.	173	26	15,0
4511	Zimmerer (Hw)	.	.	7	1	14,3
4520	Dachdecker (Hw)	.	.	590	86	14,6
4620	Strassenbauer (Hw)	.	.	809	182	22,5
		.	.	164	31	18,9

Fußnoten siehe S. 75.

AUSSTUBILDENDE 1983

9 Vorzeitig gelöste Ausbildungsverhältnisse im Handwerk nach Ausbildungsberufen und Zeitpunkt der Lösung

Kenn- ziffer	Ausbildungsberuf	Männlich	Weiblich	Insgesamt	Darunter in der Probzeit gelöst	
					Anzahl	%
4620	Tiefbaufacharbeiter (Hw) 1)5) .....	.	.	7	-	-
4662	Brunnenbauer (Hw) .....	.	.	4	-	-
4663	Kanalbauer (Hw) 1)4) .....	.	.	13	3	23,1
4811	Stukkateur (Hw) .....	.	.	293	45	15,4
4820	Wärme-, Kälte-, Schallschutzisolierer (Hw) .....	.	.	38	7	18,4
4820	Isolierer(in) (Hw) 1) .....	.	.	2	1	50,0
4821	Trockenbaumonteur (Hw) 1)4) .....	.	.	3	-	-
4830	Fliesen-, Platten- und Mosaikleger (Hw) .....	.	.	204	23	11,3
4840	Kachelofen- und Luftheizungsbauer (Hw) .....	.	.	33	9	27,3
4850	Glaser(in) (Hw) .....	.	.	218	45	20,6
4861	Estrichleger (Hw) .....	.	.	19	4	21,1
4910	Raumausstatter(in) (Hw) .....	.	.	289	68	23,5
4913	Parkettleger(in) (Hw) .....	.	.	26	4	15,4
4924	Polster- und Dekorationsnäher(in) (Hw) .....	.	.	22	11	50,0
5010	Tischler(in) (Hw) .....	.	.	2 211	373	16,9
5021	Modellbauer(in) (Hw) .....	.	.	46	7	15,2
5041	Bootsbauer(in) (Hw) .....	.	.	20	4	20,0
5041	Schiffbauer(in) (Hw) .....	.	.	5	1	20,0
5049	Rolladen- und Jalousiebauer(in) (Hw) .....	.	.	33	5	15,2
5110	Waler(in) und Lackierer(in) (Hw) .....	.	.	3 984	969	24,3
5133	Vergolder(in) (Hw) .....	.	.	6	3	50,0
5140	Glas- und Porzellanmaler(in) (Hw) .....	.	.	6	1	16,7
5223	Handelsfachpacker(in) (Hw) 1) .....	.	.	20	3	15,0
6340	Fotolaborant(in) (Hw) 1) .....	.	.	41	10	24,4
6350	Technische(r) Zeichner(in) (Hw) 1) .....	.	.	50	10	20,0
6352	Bauzeichner(in) (Hw) 1) .....	.	.	13	5	38,5
6820	Verkäufer(in) (Hw) 1)5) .....	.	.	2	-	-
6821	Gewerbegehilfe(-in) i. Bäckerhandwerk (Hw) 2)3) .....	.	.	83	30	36,1
6821	Gewerbegehilfe(-in) i. Fleischerhandw. (Hw) 2)3) .....	.	.	86	13	15,1
6821	Gewerbegehilfe(-in) i. Konditorhandw. (Hw) 2)3) .....	.	.	12	-	-
6821	Verkäufer(in) im Nahrungsmittelhandw. (Hw) 2)6) .....	.	.	3 704	1 209	32,6
6861	Tankwart(in) (Hw) 1) .....	.	.	5	1	20,0
7810	Bürogehilfe(-gehilfin) (Hw) 1) .....	.	.	19	9	47,4
7810	Bürokaufmann(-kauffrau) (Hw) 2) .....	.	.	836	252	30,1
8042	Schornsteinfeger(in) (Hw) .....	.	.	115	17	14,8
8344	Schilder- u. Lichtreklamemhersteller(in) (Hw) .....	.	.	61	14	23,0
8370	Fotograf(in) (Hw) .....	.	.	211	60	28,4
9011	Friseur(in) (Hw) .....	.	.	7 800	2 075	26,6
9322	Textilreiniger(in) (Hw) .....	.	.	43	14	32,6
9342	Gebäudereiniger(in) (Hw) .....	.	.	292	84	28,8
	Insgesamt ...			46 945	10 648	22,7

- 1) Ausbildungsberuf des Ausbildungsbereichs Industrie und Handel, für den auch das Handwerk ausbildet und zuständige Stelle ist, aber im "Verzeichnis der anerkannten Ausbildungsberufe" (Ausgabe 1983) als Ausbildungsberuf des Handwerks nicht aufgeführt.
- 2) Nichthandwerklicher Ausbildungsberuf, der als solcher in der Anlage A zur Handwerksordnung nicht aufgeführt

- ist, für den aber das Handwerk ausbildet und zuständige Stelle ist.
- 3) Nur in Berlin (West) anerkannt.
- 4) Stufenausbildung 2. Stufe.
- 5) Stufenausbildung 1. Stufe.
- 6) In Berlin (West) nicht anerkannt.

AUSZUBILDENDE 1983

10 Vorzeitig gelöste Ausbildungsverhältnisse nach Gründen und Ausbildungsjahren

Gründe für die vorzeitige Lösung des Ausbildungsverhältnisses	Männlich	Weiblich	Insgesamt	Davon im ... Ausbildungsjahr gelöst			
				1.	2.	3.	4.
Industrie und Handel <sup>1)</sup>							
Kündigung während der Probezeit gemäß § 15 Abs. 1 BBlG .....	4 529	5 577	10 106	8 614	1 373	119	-
Kündigung aus wichtigem Grund gemäß § 15 Abs. 2 Nr. 1 BBlG durch den Auszubildenden .....	2 080	892	2 972	1 048	1 232	649	43
Kündigung aus wichtigem Grund gemäß § 15 Abs. 2 Nr. 1 BBlG durch den Auszubildenden .....	65	55	120	37	51	28	4
Kündigung wegen Berufsaufgabe oder Berufswechsel gemäß § 15 Abs. 2 Nr. 2 BBlG durch den Auszubildenden .....	3 484	2 594	6 078	2 473	2 192	1 232	181
Lösung im gegenseitigen Einvernehmen .....	6 269	5 907	12 176	4 934	4 610	2 283	349
Lösung durch den Auszubildenden .....	2 066	2 178	4 244	1 416	1 679	1 036	113
Ohne Angabe .....	229	278	507	151	197	152	7
Insgesamt ...	18 722	17 481	36 203	18 673	11 334	5 499	697
Landwirtschaft							
Kündigung während der Probezeit gemäß § 15 Abs. 1 BBlG .....	164	101	468	200	118	14	-
Kündigung aus wichtigem Grund gemäß § 15 Abs. 2 Nr. 1 BBlG durch den Auszubildenden .....	26	10	184	17	37	11	-
Kündigung aus wichtigem Grund gemäß § 15 Abs. 2 Nr. 1 BBlG durch den Auszubildenden .....	12	4	62	9	31	7	-
Kündigung wegen Berufsaufgabe oder Berufswechsel gemäß § 15 Abs. 2 Nr. 2 BBlG durch den Auszubildenden .....	54	28	152	59	67	26	-
Lösung im gegenseitigen Einvernehmen .....	150	97	928	208	193	74	2
Lösung durch den Auszubildenden .....	2	1	50	5	35	10	-
Ohne Angabe .....	181	112	293	159	107	25	2
Insgesamt ...	589	353	2 428 <sup>a)</sup>	657	588	167	4
Öffentlicher Dienst							
Kündigung während der Probezeit gemäß § 15 Abs. 1 BBlG .....	121	111	232	214	17	1	-
Kündigung aus wichtigem Grund gemäß § 15 Abs. 2 Nr. 1 BBlG durch den Auszubildenden .....	36	16	52	14	13	25	-
Kündigung aus wichtigem Grund gemäß § 15 Abs. 2 Nr. 1 BBlG durch den Auszubildenden .....	41	28	69	26	27	15	1
Kündigung wegen Berufsaufgabe oder Berufswechsel gemäß § 15 Abs. 2 Nr. 2 BBlG durch den Auszubildenden .....	88	82	170	55	80	32	3
Lösung im gegenseitigen Einvernehmen .....	95	89	184	41	74	60	9
Lösung durch den Auszubildenden .....	9	33	42	13	29	-	-
Ohne Angabe .....	36	27	63	13	22	17	11
Insgesamt ...	426	386	812	376	262	150	24
Hauswirtschaft <sup>2)</sup>							
Kündigung während der Probezeit gemäß § 15 Abs. 1 BBlG .....	2	178	180	153	26	1	-
Kündigung aus wichtigem Grund gemäß § 15 Abs. 2 Nr. 1 BBlG durch den Auszubildenden .....	-	27	27	13	12	2	-
Kündigung aus wichtigem Grund gemäß § 15 Abs. 2 Nr. 1 BBlG durch den Auszubildenden .....	-	44	44	19	20	5	-
Kündigung wegen Berufsaufgabe oder Berufswechsel gemäß § 15 Abs. 2 Nr. 2 BBlG durch den Auszubildenden .....	-	30	30	17	11	2	-
Lösung im gegenseitigen Einvernehmen .....	2	209	211	61	110	40	-
Lösung durch den Auszubildenden .....	-	11	11	5	4	2	-
Ohne Angabe .....	1	60	61	19	26	16	-
Insgesamt ...	5	641	646 <sup>b)</sup>	297	278	71	-
Seeschifffahrt							
Kündigung während der Probezeit gemäß § 15 Abs. 1 BBlG .....	50	2	52	52	-	-	-
Kündigung aus wichtigem Grund gemäß § 15 Abs. 2 Nr. 1 BBlG durch den Auszubildenden .....	16	-	16	8	7	1	-
Kündigung aus wichtigem Grund gemäß § 15 Abs. 2 Nr. 1 BBlG durch den Auszubildenden .....	3	-	3	2	1	-	-
Kündigung wegen Berufsaufgabe oder Berufswechsel gemäß § 15 Abs. 2 Nr. 2 BBlG durch den Auszubildenden .....	40	-	40	29	9	2	-
Lösung im gegenseitigen Einvernehmen .....	17	-	17	12	4	1	-
Lösung durch den Auszubildenden .....	8	-	8	6	2	-	-
Ohne Angabe .....	-	-	-	-	-	-	-
Insgesamt ...	134	2	136	109	23	4	-

1) Einschl. Banken, Versicherungen, Gast- und Verkehrsgewerbe.

2) Hauswirtschaft im städtischen Bereich.

a) Einschl. 1 486 vorzeitig gelöste Ausbildungsverhältnisse ohne Aufgliederung nach Geschlecht sowie 1012 ohne Angabe nach Ausbildungsjahren.

b) Einschl. 82 vorzeitig gelöste Ausbildungsverhältnisse ohne Aufgliederung nach Gründen.

## AUSZUBILDENDE 1983

## 11 Ausländische Auszubildende nach Staatsangehörigkeit und Ländern

Land Kammerbezirk	Insgesamt	Land der Staatsangehörigkeit						
		Italien	Griechen- land	Spanien	Türkei	Jugo- slawien	Portugal	sonstige Staatsan- gehörigkeit <sup>1)</sup>
Industrie und Handel <sup>2)</sup>								
Schleswig-Holstein .....	355	10	9	22	235	17	7	55
Flensburg .....	27	-	1	-	10	1	-	15
Kiel .....	208	3	4	13	154	7	1	26
Lübeck .....	120	7	4	9	71	9	6	14
Hamburg .....	503	18	15	20	246	70	27	107
Niedersachsen .....	815	85	31	70	393	68	36	132
Braunschweig .....	216	15	2	12	152	5	4	26
Emden .....	15	-	-	-	3	2	-	5
Hannover .....	346	31	23	39	171	45	10	27
Lüneburg .....	90	33	3	1	15	5	1	32
Oldenburg .....	41	3	2	1	12	3	1	19
Osnabrück .....	100	2	1	15	39	8	15	20
Stade .....	7	1	-	2	1	-	-	3
Bremen .....	164	3	3	5	103	10	9	31
Bremen .....	133	3	2	5	84	3	8	28
Bremerhaven .....	31	-	1	-	19	7	1	3
Nordrhein-Westfalen .....	6 510	586	363	462	3 534	490	201	874
Aachen .....	330	27	14	31	137	44	8	69
Arnsberg .....	122	23	8	14	31	8	18	20
Bielefeld .....	319	23	20	20	151	33	8	64
Bochum .....	272	26	12	9	172	15	19	19
Bonn .....	147	11	26	24	44	6	8	28
Detmold .....	64	1	-	3	18	5	2	35
Dortmund .....	615	15	19	30	476	31	21	23
Duisburg .....	1 107	79	24	43	742	57	8	154
Düsseldorf .....	549	59	65	50	178	86	13	98
Essen .....	461	42	11	26	265	35	9	73
Hagen .....	324	39	43	22	140	30	27	23
Köln .....	475	89	39	29	199	17	2	100
Krefeld .....	415	48	36	44	166	35	17	69
Münster .....	828	36	22	40	624	32	24	50
Siegen .....	110	17	2	26	51	5	1	8
Wuppertal .....	372	51	22	51	140	51	16	41
Hessen .....	2 106	263	118	270	805	243	55	352
Darmstadt .....	342	35	21	47	148	31	15	45
Dillenburg .....	18	1	-	5	9	2	-	1
Frankfurt .....	793	87	34	110	272	111	15	164
Friedberg .....	41	6	1	3	18	4	-	9
Fulda .....	8	1	-	-	3	1	-	3
Gießen .....	64	8	3	4	29	7	3	10
Hanau .....	82	6	2	12	43	8	1	10
Kassel .....	197	15	4	25	105	12	4	32
Limburg .....	33	8	1	1	12	2	4	5
Offenbach .....	207	37	20	30	58	44	5	13
Wetzlar .....	93	7	9	20	38	6	-	13
Wiesbaden .....	228	52	23	13	70	15	8	47
Rheinland-Pfalz .....	531	76	25	42	234	50	16	88
Koblenz .....	157	13	4	14	83	18	5	20
Ludwigshafen .....	261	50	16	24	93	23	7	48
Mainz .....	87	10	5	4	50	8	3	7
Trier .....	26	3	-	-	8	1	1	13
Baden-Württemberg .....	3 676	653	326	251	1 047	743	85	571
Freiburg .....	213	46	3	17	59	23	9	56
Heidenheim .....	138	18	6	10	65	25	1	13
Heilbronn .....	209	24	13	15	89	35	7	26
Karlsruhe .....	230	43	12	18	67	55	-	35
Konstanz .....	215	103	1	14	28	15	10	44
Mannheim .....	384	54	28	53	144	51	8	46
Pforzheim .....	236	43	12	22	70	54	6	29
Reutlingen .....	157	26	25	5	36	35	3	27
Stuttgart .....	1 362	207	204	73	316	296	29	237
Ulm .....	207	30	15	2	84	45	7	24
Villingen-Schwenningen .....	204	34	4	22	40	80	-	24
Weingarten .....	121	25	3	-	49	29	5	10
Bayern .....	2 386	266	118	72	1 035	353	24	518
Aschaffenburg .....	97	19	4	3	62	2	1	6
Augsburg .....	494	54	14	7	272	53	10	84
Bayreuth .....	135	9	13	1	77	13	5	17
Coburg .....	13	-	-	1	9	-	-	3
Lindau .....	14	1	2	1	3	-	-	7
München .....	1 053	113	53	24	324	219	4	316
Nürnberg .....	446	64	32	30	214	53	4	49
Passau .....	38	1	-	-	12	2	-	23
Regensburg .....	43	1	-	-	26	10	-	6
Würzburg .....	53	4	-	5	36	1	-	7
Saarland (Saarbrücken) .....	269	111	2	3	108	3	2	40
Berlin (West) .....	1 465	23	28	6	1 116	133	4	155
Bundesgebiet .....	18 780	2 094	1 038	1 223	8 856	2 180	466	2 923

Fußnoten siehe S. 79.

AUSZUBILDENDE 1983

11 Ausländische Auszubildende nach Staatsangehörigkeit und Ländern

Land Kammerbezirk	Insgesamt	Land der Staatsangehörigkeit						
		Italien	Griechen- land	Spanien	Türkei	Jugo- slawien	Portugal	sonstige Staatsan- gehörigkeit
Handwerk								
Schleswig-Holstein .....	426	7	16	23	242	23	18	97
Flensburg .....	53	1	4	-	27	1	3	17
Lübeck .....	373	6	12	23	215	22	15	80
Hamburg .....	754	26	52	24	410	69	56	117
Niedersachsen .....	1 268	97	54	78	612	66	50	311
Aurich .....	11	-	1	-	-	1	2	7
Braunschweig .....	280	22	6	14	180	10	4	44
Hannover .....	298	22	28	27	146	16	2	57
Hildesheim .....	139	8	3	6	91	9	2	20
Lüneburg-Stade .....	117	33	6	2	28	7	2	39
Oldenburg .....	160	5	8	8	86	7	5	41
Osnabrück .....	263	7	2	21	81	16	33	103
Bremen .....	354	8	5	7	259	24	19	32
Nordrhein-Westfalen .....	5 975	730	575	543	2 392	439	272	1 024
Aachen .....	294	17	16	33	114	17	23	74
Arnsberg .....	266	55	45	33	75	7	25	26
Bielefeld .....	632	39	42	41	270	52	14	174
Dortmund .....	502	63	50	47	191	38	21	92
Düsseldorf .....	2 562	332	260	250	930	227	109	454
Köln .....	1 006	161	137	70	421	64	43	110
Münster .....	713	63	25	69	391	34	37	94
Hessen .....	3 123	655	206	341	1 068	371	124	358
Darmstadt/Frankfurt .....	1 963	479	145	224	605	270	80	160
Kassel .....	382	37	12	33	159	39	8	94
Wiesbaden .....	778	139	49	84	304	62	36	104
Rheinland-Pfalz .....	1 159	119	33	38	560	64	37	308
Kaiserslautern .....	604	74	25	15	201	30	23	236
Koblenz .....	441	25	6	18	308	24	14	46
Mainz .....	98	20	2	5	47	8	-	16
Trier .....	16	-	-	-	4	2	-	10
Baden-Württemberg .....	5 032	1 261	500	242	1 588	900	138	403
Freiburg .....	407	153	5	15	112	44	24	54
Heilbronn .....	346	54	17	24	145	64	13	29
Karlsruhe .....	657	171	29	32	206	159	10	50
Konstanz .....	444	206	3	24	93	92	10	16
Mannheim .....	667	139	39	56	284	64	9	76
Reutlingen .....	386	76	56	16	121	83	12	22
Stuttgart .....	1 467	323	312	57	349	263	46	117
Ulm .....	658	139	39	18	278	131	14	39
Bayern .....	4 821	543	346	94	2 193	592	40	1 013
Augsburg .....	903	139	60	15	441	113	17	118
Bayreuth .....	193	7	18	9	115	10	7	27
Coburg .....	31	5	-	1	21	1	-	3
München .....	2 857	277	236	39	1 141	404	9	751
Nürnberg .....	418	60	21	19	187	41	5	85
Passau/Regensburg .....	240	37	5	8	159	19	-	12
Würzburg .....	179	18	6	3	129	4	2	17
Saarland (Saarbrücken) .....	367	255	8	-	35	8	4	57
Berlin (West) .....	1 345	26	46	9	935	147	1	181
Bundesgebiet .....	24 624	3 727	1 841	1 399	10 294	2 703	759	3 901

Fußnoten siehe S. 79.

AUSzubILDENDE 1983

11 Ausländische Auszubildende nach Staatsangehörigkeit und Ländern

Land Kammerbezirk	Insgesamt	Land der Staatsangehörigkeit						
		Italien	Griechenland	Spanien	Türkei	Jugoslawien	Portugal	sonstige Staatsangehörigkeit <sup>1)</sup>

Landwirtschaft

Schleswig-Holstein .....	14	1	1	-	3	-	-	9
Hamburg .....	1	-	-	-	-	-	-	1
Niedersachsen 3) .....	13	.	.	.	.	.	.	.
Bremen .....	-	-	-	-	-	-	-	-
Nordrhein-Westfalen .....	113	11	1	5	6	3	1	86
Hessen .....	4	-	-	-	1	-	-	3
Rheinland-Pfalz .....	.	.	.	.	.	.	.	.
Baden-Württemberg .....	17	1	-	-	2	4	1	9
Bayern .....	.	.	.	.	.	.	.	.
Saarland .....	3	-	-	-	-	-	-	3
Berlin (West) .....	7	-	1	-	3	1	-	2
Bundesgebiet ...	.	.	.	.	.	.	.	.

Öffentlicher Dienst<sup>4)</sup>

Schleswig-Holstein .....	2	-	-	-	2	-	-	-
Hamburg .....	22	1	1	2	12	2	-	4
Niedersachsen .....	25	4	2	2	7	1	-	9
Bremen .....	2	-	-	-	1	-	-	1
Nordrhein-Westfalen .....	84	17	10	12	14	7	4	20
Hessen .....	43	10	2	11	6	3	-	11
Rheinland-Pfalz .....	9	1	-	-	5	-	-	3
Baden-Württemberg .....	78	26	12	11	5	14	3	7
Bayern .....	16	3	1	-	3	1	-	8
Saarland .....	2	1	-	-	-	-	-	1
Berlin (West) .....	21	-	-	-	9	6	-	6
Bundesgebiet ...	304	63	28	38	64	34	7	70

Freie Berufe

Schleswig-Holstein .....	36	-	2	3	23	1	-	7
Hamburg .....	26	2	2	2	10	1	1	8
Niedersachsen 3) .....	53	1	4	4	32	1	1	10
Bremen 3) .....	28	-	-	-	24	1	1	2
Nordrhein-Westfalen 3) .....	312	39	26	27	116	27	7	70
Hessen 3) .....	107	14	10	12	21	13	8	9
Rheinland-Pfalz .....	23	6	-	2	6	-	-	9
Baden-Württemberg 3) .....	141	25	13	10	36	31	4	22
Bayern 3) .....	285 <sup>a)</sup>	14	14	7	57	27	2	51
Saarland .....	5	2	-	-	1	-	-	2
Berlin (West) .....	175	3	2	-	127	14	-	29
Bundesgebiet ...	1 191 <sup>a)</sup>	106	73	67	453	116	24	239

Hauswirtschaft<sup>5)</sup>

Schleswig-Holstein .....	-	-	-	-	-	-	-	-
Hamburg .....	-	-	-	-	-	-	-	-
Niedersachsen .....	21	.	.	.	.	.	.	.
Bremen .....	1	1	-	-	1	-	-	.
Nordrhein-Westfalen .....	57	3	2	-	27	5	1	19
Hessen .....	6	1	-	1	-	1	-	3
Rheinland-Pfalz .....	8	-	1	-	-	3	-	4
Baden-Württemberg .....	17	2	-	1	3	7	-	4
Bayern .....	12	1	-	-	4	2	-	4
Saarland .....	-	-	-	-	-	-	-	-
Berlin (West) .....	1	-	-	-	1	-	-	-
Bundesgebiet ...	123	.	.	.	.	.	.	.

1) Einschl. staatenlos, ungeklärte Staatsangehörigkeit und ohne Angabe.  
 2) Einschl. Banken, Versicherungen, Gast- und Verkehrsgewerbe.  
 3) Unvollständige Ergebnisse.

4) Ohne diejenigen Auszubildenden des Öffentlichen Dienstes, deren Ausbildungsberufe nach dem Berufsbildungsgesetz bei anderen zuständigen Stellen (Kammern) registriert werden.  
 5) Hauswirtschaft im städtischen Bereich.  
 a) Darunter 113 Arzthelferinnen, welche nicht nach Staatsangehörigkeit gegliedert werden können.

AUSZUBILDENDE 1983

12 Auszubildende in Ausbildungsgängen für Behinderte nach Ausbildungsberufen und Ländern

Kenn- zif- fer	Ausbildungsberuf	Bundes- gebiet	Schles- wig- Hol- stein	Ham- burg	Nieder- sachsen	Bre- men	Nord- rhein- West- falen	Hes- sen	Rhein- land- Pfalz	Baden- Würt- tem- berg	Bay- ern	Saar- land	Berlin (West)
Industrie und Handel <sup>1)</sup>													
12	Keramwerker .....	12	-	-	-	-	-	-	-	-	12	-	-
17	Druckfachwerker .....	8	-	-	-	-	-	-	-	8	-	-	-
17	Druckverarbeiter-Fachwerker .....	10	-	-	-	-	-	-	-	10	-	-	-
19	Hüttenwerker .....	159	-	-	-	-	159	-	-	-	-	-	-
20	Gießereiarbeiter .....	49	-	-	-	-	-	-	-	-	-	-	-
22	Dreher-Fachwerker .....	9	-	-	-	-	38	-	8	-	3	-	-
22	Fräser-Fachwerker .....	3	-	-	-	-	-	-	-	9	-	-	-
22	Werkzeugmaschinenpanner .....	82	17	-	18	-	13	8	-	3	-	-	-
22	Werkzeugmaschinenwerker .....	79	32	-	-	-	47	-	-	8	7	-	11
24	Elektro- u. Schutzgasschweißer .....	11	-	-	-	-	-	-	-	-	-	-	-
24	Schweißer .....	26	-	-	-	-	26	-	-	-	-	-	-
24	Schweißwerker .....	38	-	-	-	-	38	-	-	-	-	-	-
27	Schlosser-Fachwerker .....	3	-	-	-	-	-	-	-	3	-	-	-
27	Schlosserwerker .....	5	-	-	-	-	5	-	-	-	-	-	-
28	Feinmechanikerwerker .....	13	13	-	-	-	-	-	-	-	-	-	-
28	Feinwerkmechaniker .....	64	-	-	-	-	-	-	-	64	-	-	-
28	Metallfeinbearbeiter .....	45	-	-	19	-	-	-	-	10	3	-	-
30	Industriewerker .....	23	-	-	-	-	23	-	-	-	-	-	-
31	Elektrogerätezusammenbauer .....	41	-	-	-	-	19	-	-	-	-	-	-
31	Elektrowerker .....	30	-	-	-	-	-	-	-	-	22	-	-
32	Industriefachhelfer .....	58	-	-	-	-	-	-	-	-	30	-	-
32	Maschinenwerker .....	19	-	-	-	-	19	-	-	-	58	-	-
32	Metallbearbeiter .....	376	14	-	11	31	70	100	2	10	110	-	28
32	Metallwerker .....	310	-	-	-	-	156	-	-	153	1	-	-
32	Produktionsfacharbeiter .....	22	-	-	-	-	-	-	-	22	-	-	-
35	Bekleidungsstellenhelfer .....	14	-	-	-	-	14	-	-	-	-	-	-
41	Beikoch .....	49	27	-	-	-	-	-	-	14	8	-	-
41	Teilkoch .....	4	-	-	-	-	-	-	-	4	-	-	-
50	Holzfachwerker .....	15	-	-	-	-	-	-	-	15	-	-	-
50	Holzwerker .....	29	-	-	-	-	-	-	-	29	-	-	-
52	Lagerfachhelfer .....	9	-	-	-	-	1	8	-	-	-	-	-
68	Verkaufshilfe .....	13	-	12	-	-	1	-	-	-	-	-	-
78	Bürofachhelfer .....	70	-	-	-	-	-	-	-	70	-	-	-
78	Bürohelfer .....	5	-	-	-	-	-	-	-	5	-	-	-
78	Bürokraft .....	55	-	-	-	31	14	-	2	-	8	-	-
78	Büropraktiker .....	520	34	164	55	-	89	30	-	119	29	-	-
78	Büro- u. Verwaltungsfach- praktiker .....	26	-	-	-	-	-	-	-	-	-	-	-
78	Schreibfachkraft .....	1	-	-	-	-	1	-	-	-	-	-	26
	Insgesamt ...	2 305	137	176	103	62	733	146	12	556	302	-	78
Handwerk													
18	Holzbearbeiter .....	247	-	-	6	32	22	50	-	86	40	-	11
24	Schweißer .....	4	4	-	-	-	-	-	-	-	-	-	-
25	Schmiedefachwerker .....	2	-	-	-	-	-	-	-	2	-	-	-
27	Schlosserfachwerker .....	73	-	-	-	-	-	-	-	73	-	-	-
28	Kraftfahrzeugwerker .....	9	-	-	-	-	-	-	-	-	9	-	-
28	Mechanikerwerker .....	3	3	-	-	-	-	-	-	-	-	-	-
28	Metallbearbeiter .....	421	65	-	39	26	46	9	58	123	55	-	-
28	Metallfeinbearbeiter .....	13	-	-	7	-	6	-	-	-	-	-	-
35	Näher(in) im Damenschneider- Handw. ....	5	-	-	5	-	-	-	-	-	-	-	-
35	Näher im Wäscheschneider-Handw. ....	16	-	-	16	-	-	-	-	-	-	-	-
39	Bäckerwerker .....	17	17	-	-	-	-	-	-	-	-	-	-
44	Fachwerker im Hochbau .....	6	-	-	-	-	6	-	-	-	-	-	-
49	Polsterer- und Dekorationswerker .....	14	14	-	-	-	-	-	-	-	-	-	-
50	Tischlerwerker .....	53	53	-	-	-	-	-	-	-	-	-	-
51	Maler- und Lackiererwerker .....	272	40	-	-	-	9	-	-	-	-	-	-
93	Wäscher- und Plätterwerker .....	21	21	-	-	-	-	-	-	185	38	-	-
	Insgesamt ...	1 176	217	-	73	58	89	59	58	469	142	-	11
Landwirtschaft													
01	Landwirtschaftsfachwerker .....	9	-	-	-	-	-	-	-	9	-	-	-
05	Gartenbaufachwerker 2) .....	462	56	-	28	-	70	-	45	199	47	9	8
92	Hauswirtschaftstechnischer Betriebsshelfer .....	1	-	-	-	-	-	-	1	-	-	-	-
	Insgesamt ...	472	56	-	28	-	70	-	46	208	47	9	8
Öffentlicher Dienst													
78	Verwaltungsangestellter .....	128	1	1	111	-	-	-	-	-	15	-	-
	Insgesamt ...	128	1	1	111	-	-	-	-	-	15	-	-
Hauswirtschaft <sup>3)</sup>													
92	Hauswirtschaftstechnischer Betriebsshelfer 4) .....	1 512	55	51	-	78	88	128	368	429	284	-	31
	Insgesamt ...	1 512	55	51	-	78	88	128	368	429	284	-	31

1) Einschl. Banken, Versicherungen, Gast- und Verkehrsgewerbe.  
2) Einschl. Werker, Fachwerker im Gartenbau.  
3) Hauswirtschaft im städtischen Bereich.

4) Entspricht auch den Bezeichnungen "Hauswirtschaftstechnischer Helfer" und "Helfer in der Hauswirtschaft".



AUSBILDER 1983

13 Ausbilder nach fachlicher Eignung und Ländern\*)

Land Kammerbezirk	Männlich	Weiblich	Insgesamt	Davon mit fachlicher Eignung aufgrund			
				Berufsausbildungsabschluss, Hoch-, Fachhochschulabschluss/sonstiger Prüfungen 1)	Meisterprüfung 2)	Zuerkennung durch die zuständige Stelle 3)	Fortsetzung der Ausbilder-tätigkeit 4)
Industrie und Handel <sup>5)</sup>							
Schleswig-Holstein .....	10 077	1 832	11 909	10 692	174	778	265
Flensburg .....	2 913	562	3 475	3 142	-	276	57
Kiel .....	3 501	549	4 050	3 718	96	130	106
Lübeck .....	3 663	721	4 384	3 832	78	372	102
Hamburg .....	8 065	1 158	9 223	8 246	79	599	299
Niedersachsen .....	31 552	5 542	37 094	34 152	74	1 864	1 004
Braunschweig .....	2 699	528	3 227	2 881	-	254	92
Emden .....	2 145	344	2 489	2 361	-	80	48
Hannover .....	13 272	2 073	15 345	14 301	-	690	354
Lüneburg .....	3 992	897	4 889	4 136	74	346	333
Oldenburg .....	4 372	740	5 112	4 996	-	47	69
Osnabrück .....	2 500	522	3 022	2 566	-	351	105
Stade .....	2 572	438	3 010	2 911	-	96	3
Bremen .....	3 109	397	3 506	2 920	71	306	209
Bremen .....	2 553	302	2 855	2 420	65	257	113
Bremerhaven .....	556	95	651	500	6	49	96
Nordrhein-Westfalen ....	67 455	13 436	80 891	71 901	887	5 617	2 486
Aachen .....	5 925	1 339	7 264	6 404	-	496	364
Arnsberg .....	3 339	741	4 080	3 790	-	214	76
Bielefeld .....	5 872	1 107	6 979	6 267	133	476	103
Bochum .....	1 837	433	2 270	1 921	-	253	96
Bonn .....	1 779	289	2 068	1 876	-	150	42
Detmold .....	2 041	266	2 307	2 202	32	44	29
Dortmund .....	2 675	655	3 330	3 127	30	106	67
Duisburg .....	3 605	551	4 156	3 391	40	543	182
Düsseldorf .....	4 370	764	5 134	4 590	6	444	94
Essen .....	3 266	705	3 971	3 572	64	258	77
Hagen .....	3 793	517	4 310	3 932	-	205	173
Köln .....	4 925	959	5 884	4 944	479	350	111
Krefeld .....	4 274	953	5 227	4 782	-	243	202
Münster .....	13 987	3 251	17 238	15 113	-	1 349	776
Siegen .....	2 958	474	3 432	3 034	19	327	52
Wuppertal .....	2 809	432	3 241	2 956	84	159	42
Hessen .....	22 305	4 260	26 565	24 286	227	1 448	604
Darmstadt .....	3 568	606	4 174	3 699	63	310	102
Dillenburg .....	932	134	1 066	993	7	44	22
Frankfurt .....	4 577	837	5 414	4 855	-	374	185
Friedberg .....	509	95	604	507	3	94	-
Fulda .....	1 062	522	1 584	1 367	6	124	87
Gießen .....	1 025	140	1 165	1 125	-	40	-
Hanau .....	1 220	205	1 425	1 283	53	61	28
Kassel .....	5 021	899	5 920	5 545	-	311	64
Limburg .....	607	109	716	661	-	41	14
Offenbach .....	1 822	283	2 105	2 068	-	30	7
Wetzlar .....	657	95	752	688	49	15	-
Wiesbaden .....	1 305	335	1 640	1 495	46	4	95
Rheinland-Pfalz .....	22 571	4 800	27 371	24 450	786	1 869	266
Koblenz .....	10 737	2 176	12 913	11 506	675	629	103
Ludwigshafen .....	7 527	1 741	9 268	8 151	97	933	87
Mainz .....	2 436	446	2 882	2 810	-	58	14
Trier .....	1 871	437	2 308	1 983	14	249	62
Baden-Württemberg .....	43 131	7 644	50 775	45 461	574	3 198	1 542
Freiburg .....	5 389	1 195	6 584	5 826	19	533	206
Heidenheim .....	1 177	212	1 389	1 250	26	42	71
Heilbronn .....	2 892	434	3 326	2 618	45	300	363
Karlsruhe .....	4 273	719	4 992	4 830	-	127	35
Konstanz .....	3 325	638	3 963	3 423	71	393	76
Mannheim .....	3 301	502	3 803	3 641	-	143	19
Pforzheim .....	2 065	380	2 445	2 275	30	89	51
Reutlingen .....	1 391	882	2 273	2 051	-	14	208
Stuttgart .....	13 126	1 560	14 686	13 077	327	994	288
Ulm .....	1 845	373	2 218	1 818	27	301	72
Villingen-Schwenningen	2 690	478	3 168	3 129	-	7	32
Weingarten .....	1 657	271	1 928	1 523	29	255	121
Bayern .....	50 080	10 873	60 953	53 757	152	3 929	3 115
Aschaffenburg .....	2 100	362	2 462	2 378	25	37	22
Augsburg .....	9 993	2 307	12 300	10 579	-	862	859
Bayreuth .....	2 671	471	3 142	2 752	21	285	84
Coburg .....	823	174	997	820	18	92	67
Lindau .....	379	75	454	447	4	3	-
München .....	13 245	3 000	16 245	14 783	-	717	745
Nürnberg .....	7 831	1 481	9 312	7 974	-	604	734
Passau .....	4 841	1 140	5 981	5 012	-	642	327
Regensburg .....	3 559	993	4 552	4 093	84	324	51
Würzburg .....	4 638	870	5 508	4 919	-	363	226
Saarland (Saarbrücken) .	7 249	1 727	8 976	7 381	385	934	276
Berlin (West) .....	5 939	1 661	7 600	6 252	25	1 157	166
Bundesgebiet ....	271 533	53 330	324 863	289 498	3 434	21 699	10 232

\*) Bei der Kammer/zuständigen Stelle registrierte Ausbilder.

1) § 76 Abs. 1 BBiG (ohne Meisterprüfung).

2) § 77 Abs. 1 BBiG (graphisches Gewerbe).

3) § 76 Abs. 3 BBiG.

4) § 111 Abs. 2 BBiG.

5) Einschl. Banken, Versicherungen, Gast- und Verkehrsgewerbe.

AUSBILDER 1983

13 Ausbilder nach fachlicher Eignung und Ländern

Land	Männlich	Weiblich	Insgesamt	Davon mit fachlicher Eignung aufgrund						
				Meisterprüfung 1)	Fachschulabschluß 2)	Hochschul-, Fachhochschulabschluß 3)	Zuerkennung durch die zuständige Behörde 4)	Fortsetzung der Ausbilder-tätigkeit 5)	Ohne Angabe	
<b>Landwirtschaft</b>										
Schleswig-Holstein .....	2 131	309	2 440	1 403	284	121	595	-	-	37
Hamburg .....	238	16	254	191	18	34	11	-	-	-
Niedersachsen .....	5 023	1 254	6 277	-	-	-	-	-	-	-
Bremen .....	18	5	23	16	-	-	-	-	-	7
Nordrhein-Westfalen .....	5 512	892	6 404	4 044	347	352	1 437	-	-	224
Hessen .....	1 365	183	1 548	1 146	11	44	347	-	-	-
Rheinland-Pfalz .....	2 414	238	2 652	-	-	-	-	-	-	-
Baden-Württemberg .....	4 812	872	5 684	2 963	202	333	2 158	-	-	28
Bayern .....	6 350	2 752	9 102	2 748	104	266	5 984	-	-	-
Saarland .....	277	23	300	186	-	7	32	-	-	75
Berlin (West) .....	209	13	222	146	9	12	-	-	-	55
Bundesgebiet ...	28 349	6 557	34 906	.	.	.	.	.	.	.
<b>Öffentlicher Dienst</b>										
Schleswig-Holstein .....	729	62	791	.	.	.	.	.	.	.
Hamburg .....	658	937	1 595	.	.	.	.	.	.	.
Niedersachsen .....	4 328	509	4 837	.	.	.	.	.	.	.
Bremen .....	192	16	208	.	.	.	.	.	.	.
Nordrhein-Westfalen .....	7 626	954	8 580	.	.	.	.	.	.	.
Hessen .....	3 809	380	4 189	.	.	.	.	.	.	.
Rheinland-Pfalz .....	2 867	103	2 970	.	.	.	.	.	.	.
Baden-Württemberg .....	2 529	136	2 665	.	.	.	.	.	.	.
Bayern .....	2 303	66	2 369	.	.	.	.	.	.	.
Saarland .....	194	12	206	.	.	.	.	.	.	.
Berlin (West) .....	884	157	1 041	.	.	.	.	.	.	.
Bundesgebiet ...	26 119	3 332	29 451	.	.	.	.	.	.	.
<b>Freie Berufe</b>										
Schleswig-Holstein .....	3 891	1 105	4 996	.	.	.	.	.	.	.
Hamburg .....	1 754	325	2 079	.	.	.	.	.	.	.
Niedersachsen .....	4 987	974	5 961	.	.	.	.	.	.	.
Bremen .....	347	94	441	.	.	.	.	.	.	.
Nordrhein-Westfalen .....	17 204	1 842	19 046	.	.	.	.	.	.	.
Hessen .....	2 197	450	2 647	.	.	.	.	.	.	.
Rheinland-Pfalz .....	4 659	645	5 304	.	.	.	.	.	.	.
Baden-Württemberg .....	4 667	412	5 079	.	.	.	.	.	.	.
Bayern .....	12 559	2 087	14 646	.	.	.	.	.	.	.
Saarland .....	453	100	553	.	.	.	.	.	.	.
Berlin (West) .....	1 528	527	2 055	.	.	.	.	.	.	.
Bundesgebiet ...	54 246	8 561	62 807 <sup>a)</sup>	.	.	.	.	.	.	.
<b>Hauswirtschaft</b>										
Schleswig-Holstein .....	-	-	-	-	-	-	-	-	-	-
Hamburg .....	2	88	90	12	-	-	78	-	-	-
Niedersachsen .....	-	380	380	258	-	-	122	-	-	-
Bremen .....	12	52	64	-	-	-	-	-	-	64
Nordrhein-Westfalen .....	3	2 411	2 414	72	-	55	138	-	-	2 149
Hessen .....	-	249	249	187	-	62	-	-	-	-
Rheinland-Pfalz .....	7	468	475	141	-	-	-	-	-	334
Baden-Württemberg .....	-	-	-	-	-	-	-	-	-	-
Bayern .....	50	1 363	1 413	396	-	336	681	-	-	-
Saarland .....	-	38	38	5	-	4	13	16	-	-
Berlin (West) .....	-	26	26	9	-	-	13	-	-	4
Bundesgebiet ...	74	5 075	5 149	1 080	-	457	1 045	16	-	2 551

1) § 80 Abs. 1 Nr. 1 BBiG (Lw), § 94 Abs. 1 Nr. 1 BBiG (Hausw).

2) Abschluß einer mindestens viersemestrigen fachschulischen Ausbildung (gem. § 80 Abs. 2 BBiG i.V.m. § 80 Abs. 1 Nr. 3 BBiG (Lw)).

3) § 80 Abs. 1 Nr. 2 BBiG (Lw), § 94 Abs. 1 Nr. 2 BBiG (Hausw).

4) § 80 Abs. 3 BBiG (Lw), § 94 Abs. 2 BBiG (Hausw).

5) § 111 Abs. 2 BBiG (Hausw).

a) Einschl. 5 128 Ausbilder ohne Angabe nach Geschlecht.

PRÜFUNGEN 1983

14 Teilnehmer an Abschlußprüfungen in der beruflichen Ausbildung nach Berufsbereichen, Berufsgruppen und Prüfungserfolg

Kenn- zif- fer	Berufsbereich Berufsgruppe	Teilnehmer an Abschlußprüfungen					
		Männlich	Weiblich	Insgesamt	darunter mit bestandener Prüfung		
					männlich	weiblich	zusammen
I	Pflanzenbauer, Tierzüchter, Fischereiberufe .....	14 600	6 546	21 146	13 418	5 983	19 401
01	Landwirte .....	8 290	471	8 761	7 680	453	8 133
02	Tierzüchter, Fischereiberufe .....	215	49	264	198	47	245
04	Landwirtschaftliche Arbeits- kräfte, Tierpfleger .....	113	103	216	99	89	188
05	Gartenbauer .....	5 119	5 919	11 038	4 648	5 390	10 038
06	Forst-, Jagdberufe .....	863	4	867	793	4	797
II	Bergleute, Mineralgewinner .....	3 685	-	3 685	3 463	-	3 463
07	Bergleute .....	3 676	-	3 676	3 454	-	3 454
09	Mineralaufbereiter .....	9	-	9	9	-	9
III	Fertigungsberufe .....	292 957	28 809	321 766	256 368	26 185	282 553
10	Steinbearbeiter .....	831	53	884	763	51	814
11	Baustoffhersteller .....	188	1	189	158	1	159
12	Keramiker .....	159	186	345	152	178	330
13	Glasmacher .....	341	50	391	310	45	355
14	Chemiearbeiter .....	2 363	340	2 703	2 108	322	2 430
15	Kunststoffverarbeiter .....	616	25	641	577	23	600
16	Papierhersteller, -verarbeiter .....	823	246	1 069	751	231	982
17	Drucker .....	3 457	1 453	4 910	3 051	1 368	4 419
18	Holzaufbereiter, Holzwarenfer- tiger und verwandte Berufe .....	469	50	519	416	49	465
19	Metallerzeuger, Walzer .....	547	-	547	480	-	480
20	Formen-, Formgießer .....	494	2	496	456	2	458
21	Metallverformer (spanlos) .....	108	4	112	91	4	95
22	Metallverformer (spanend) .....	5 735	208	5 943	5 305	188	5 493
23	Metalloberflächenbearbeiter, -vergüter, -beschichter .....	259	83	342	241	82	323
24	Metallverbinder .....	611	1	612	580	1	581
25	Schmiede .....	1 406	6	1 412	1 229	6	1 235
26	Feinblechner, Installateure .....	22 397	104	22 501	18 451	98	18 549
27	Schlosser .....	35 715	236	35 951	32 668	213	32 881
28	Mechaniker .....	47 734	706	48 440	41 518	653	42 171
29	Werkzeugmacher .....	8 071	124	8 195	7 734	114	7 848
30	Metallfeinbauer und zuge- ordnete Berufe .....	3 627	2 616	6 243	3 052	2 235	5 287
31	Elektriker .....	56 058	1 172	57 230	50 304	1 049	51 353
33	Spinnberufe .....	198	77	275	171	67	238
34	Textilhersteller .....	581	320	901	517	298	815
35	Textilverarbeiter .....	437	12 778	13 215	400	11 642	12 042
36	Textilveredler .....	292	59	351	267	55	322
37	Lederhersteller, Leder- und Fellverarbeiter .....	869	865	1 734	801	832	1 633
39	Back-, Konditorwarenher- steller .....	10 266	2 034	12 300	8 724	1 872	10 596
40	Fleisch-, Fischverarbeiter .....	6 741	174	6 915	5 833	162	5 995
41	Speisenbereiter .....	6 838	1 530	8 368	5 563	1 266	6 829
42	Getränke-, Genußmittelhersteller .....	531	10	541	501	8	509
43	Übrige Ernährungsberufe .....	469	57	526	455	56	511
44	Maurer, Betonbauer .....	20 639	17	20 656	17 038	14	17 052
45	Zimmerer, Dachdecker, Gerüstbauer .....	8 843	38	8 881	7 416	35	7 451
46	Straßen-, Tiefbauer .....	2 725	-	2 725	2 330	-	2 330
48	Bauausstatter .....	5 601	87	5 688	4 751	78	4 829
49	Raumausstatter, Polsterer .....	1 537	560	2 097	1 403	634	1 937
50	Tischler, Modellbauer .....	20 373	1 149	21 522	17 997	1 065	19 062
51	Maler, Lackierer und verwandte Berufe .....	12 893	1 222	14 115	10 777	1 142	11 919
52	Warenprüfer, Versandfertigmacher .....	685	161	846	627	143	770
54	Maschinisten und zugehörige Berufe .....	430	5	435	402	3	405
V	Technische Berufe .....	7 726	8 163	15 889	7 330	7 693	15 023
62	Techniker .....	855	282	1 137	789	257	1 046
63	Technische Sonderfachkräfte .....	6 871	7 881	14 752	6 541	7 436	13 977
V	Dienstleistungsberufe .....	85 160	244 389	329 549	77 467	218 444	295 911
68	Warenkaufleute .....	34 058	83 991	118 049	30 754	75 704	106 458
69	Bank-, Versicherungskaufleute .....	11 577	13 197	24 774	10 987	12 676	23 663
70	Andere Dienstleistungskauf- leute und zugehörige Berufe .....	2 928	3 273	6 201	2 568	2 914	5 482
71	Berufe des Landverkehrs .....	6 309	390	6 699	5 837	357	6 194
72	Berufe des Wasser- und Luftverkehrs .....	740	9	749	579	6	585
73	Berufe des Nachrichtenverkehrs .....	2 591	1 570	4 161	2 574	1 557	4 131
74	Lagerverwalter, Lager-, Transportarbeiter .....	6	20	26	6	19	25
75	Unternehmer, Organisatoren, Wirtschaftsprüfer .....	1 643	7 181	8 824	1 434	6 271	7 705
77	Rechnungskaufleute, Daten- verarbeitungsfachleute .....	537	298	835	420	254	674
78	Bürofach-, Bürohilfskräfte .....	19 569	66 300	85 869	17 850	58 108	75 958
80	Sicherheitswahrer .....	629	16	645	562	14	576
82	Publizisten, Dolmetscher, Bibliothekare .....	15	176	191	113	171	184
83	Künstler und zugehörige Berufe .....	1 380	2 377	3 757	1 213	2 204	3 417
85	Übrige Gesundheitsdienstberufe .....	27	29 645	29 672	26	27 094	27 120
87	Lehrer .....	321	138	459	273	119	392
90	Körperpfleger .....	861	21 050	21 911	739	17 381	18 120
91	Gästebetreuer .....	1 502	5 822	7 324	1 257	5 062	6 319
92	Hauswirtschaftliche Berufe .....	6	8 761	8 767	6	8 380	8 386
93	Reinigungsberufe .....	461	175	636	369	153	522
	Insgesamt .....	404 128	287 907	692 035	358 046	258 305	616 351

PRÜFUNGEN 1983

15 Teilnehmer an Abschlussprüfungen in der beruflichen Ausbildung nach Berufsgruppen, Ausbildungsberufen und Prüfungserfolg

Kenn- zif- fer	Berufsgruppe Ausbildungsberuf	Teilnehmer an Abschlussprüfungen					
		männlich	weiblich	insgesamt	darunter mit bestandener Prüfung		
					männlich	weiblich	zusammen
01	Landwirte	8290	471	8761	7680	453	8133
0110	Landwirt(in) (LW)	7861	408	8269	7278	390	7668
0121	Winzer(in) (LW)	429	63	492	402	63	465
02	Tierzüchter, Fischereiberufe	215	49	264	198	47	245
0210	Tierwirt(in) (LW)	95	44	139	87	42	129
0215	Fischwirt(in) (LW)	120	5	125	111	5	116
04	Landwirtsch.Arbeitskräfte,Tierpfleger	113	103	216	99	89	188
0440	Tierpfleger(in) (IH)	113	103	216	99	89	188
05	Gartenbauer	5119	5919	11038	4648	5390	10038
0510	Gärtner(in) (LW)	4952	2798	7750	4518	2607	7125
0531	Florist(in) (IH)	167	3121	3288	130	2783	2913
06	Forst-, Jagdberufe	863	4	867	793	4	797
0613	Revierjäger(in) (LW) 1)	16	-	16	16	-	16
0621	Forstwirt(in) (LW)	847	4	851	777	4	781
07	Bergleute	3676	-	3676	3454	-	3454
0710	Bergmechaniker (IH)	1934	-	1934	1875	-	1875
0710	Berg-u.Maschinenmann (IH)	1742	-	1742	1579	-	1579
09	Mineralaufbereiter	9	-	9	9	-	9
0910	Aufbereiter im Bergbau (IH)	9	-	9	9	-	9
10	Steinbearbeiter	831	53	884	763	51	814
1011	Steinmetz(in) (IH)	102	6	108	92	6	98
1011	Steinmetz(in) und Steinbildhauer(in) (HW)	694	45	739	641	43	684
1015	Natursteinschleifer(in) (IH)	26	-	26	21	-	21
1020	Farbstein-, Achatschleif-, u. Schmuckgr. (HW)	2	-	2	2	-	2
1022	Achatschleifer(in) (IH)	2	1	3	2	1	3
1022	Diamantschleifer(in) (IH)	1	-	1	1	-	1
1022	Edelsteinschleifer(in) (IH)	1	1	2	1	1	2
1023	Diamantziehsteinmacher(in) (IH)	3	-	3	3	-	3
11	Baustoffhersteller	188	1	189	158	1	159
1120	Betonstein- und Terrazzohersteller (IH) 2)	2	-	2	1	-	1
1120	Betonstein- und Terrazzohersteller (HW)	92	1	93	83	1	84
1120	Betonwerker(in) (IH)	91	-	91	71	-	71
1120	Betonwerker(in) (HW) 3)	3	-	3	3	-	3
12	Keramiker	159	186	345	152	178	330
1210	Figurenkeramformer(in) (IH)	11	5	16	10	4	14
1210	Geschirrkeramformer(in) (IH) 4)	25	1	26	25	1	26
1210	Technokeramformer(in) (IH) 4)	4	-	4	4	-	4
1211	Gipsformengießer(in) (IH)	22	1	23	19	1	20
1211	Keramiker(in) (HW)	73	174	247	72	167	239
1211	Kerammodelleur(in) (IH)	24	5	29	22	5	27
13	Glasmacher	341	50	391	310	45	355
1320	Glaswerker(in) (IH)	30	-	30	30	-	30
1322	Hohl- und Kelchglasmacher(in) (IH)	62	-	62	50	-	50
1323	Maschinenglasmacher(in) (IH)	67	-	67	64	-	64
1341	Glasapparateblaser(in) (IH)	23	3	26	23	3	26
1341	Glasinstrumentenmacher(in) (HW)	3	6	9	3	6	9
1341	Thermometerblaser(in) (IH)	4	1	5	4	1	5
1343	Leuchtrohrglasblaser(in) (IH)	4	1	5	4	1	5
1350	Flachglasveredler(in) (IH)	24	-	24	21	-	21
1353	Glasgraveur(in) (IH)	-	3	3	-	3	3
1353	Glasschleifer(in) und Glassetzer(in) (HW)	12	9	21	12	9	21
1353	Hohlglasfeinschleifer(in)/Kugler(in) (IH)	29	8	37	25	6	31
1354	Brillenoptikschleifer(in) (IH)	14	7	21	11	5	16
1354	Feinoptiker(in) (IH)	69	12	81	63	11	74
14	Chemiearbeiter	2363	340	2703	2108	322	2430
1410	Chemiebetriebsjungwerker(in) (IH)	178	16	194	146	16	162

Fußnoten siehe S. 92 .

PRÜFUNGEN 1983

15 Teilnehmer an Abschlussprüfungen in der beruflichen Ausbildung nach Berufsgruppen, Ausbildungsberufen und Prüfungserfolg

Kenn- zif- fer	Berufsgruppe  Ausbildungsberuf	Teilnehmer an Abschlussprüfungen					
		männlich	weiblich	insgesamt	darunter mit bestandener Prüfung		
					männlich	weiblich	zusammen
1410	Chemiefacharbeiter (in) (IH)	1757	22	1779	1552	21	1573
1419	Pharmakant(in) (IH)	42	30	72	42	30	72
1419	Wachszieher (in) (HW)	3	18	21	3	18	21
1421	Chemielaborjungwerker (in) (IH)	279	254	533	269	237	506
1441	Vulkaniseur (in) (HW)	104	-	104	96	-	96
15	Kunststoffverarbeiter	616	25	641	577	23	600
1510	Kunststoff - Formgeber (in) (IH)	609	25	634	571	23	594
1510	Kunststoff - Formgeber (in) (HW) 3)	2	-	2	2	-	2
1514	Gummi- und Kunststoffauskleider (in) (IH)	5	-	5	4	-	4
16	Papierhersteller, -verarbeiter	823	246	1069	751	231	982
1612	Papiermacher (in) (IH)	240	2	242	220	2	222
1621	Verpackungsmittelmechaniker (in) (IH)	232	22	254	225	21	246
1621	Verpackungsmittelmechaniker (in) (HW) 3)	1	-	1	1	-	1
1631	Buchbinder (in) (IH)	214	54	268	183	49	232
1631	Buchbinder (in) (HW)	136	168	304	122	159	281
17	Drucker	3457	1453	4910	3051	1368	4419
1711	Schriftsetzer (in) (IH)	598	513	1111	543	489	1032
1711	Schriftsetzer (in) (HW)	87	66	153	80	61	141
1721	Druckvorlagenhersteller (in) (IH)	471	468	939	435	434	869
1721	Druckvorlagenhersteller (in) (HW) 3)	5	5	10	4	5	9
1723	Chemigraf (in) (HW)	-	1	1	-	1	1
1723	Druckformhersteller (in) (IH)	222	175	397	207	167	374
1723	Druckformhersteller (in) (HW) 3)	3	7	10	3	6	9
1729	Fluxigraf (in) (HW)	3	2	5	3	2	5
1729	Stahlrollensteher (in) (IH)	1	-	1	1	-	1
1729	Stempelmacher (in) (IH)	4	-	4	4	-	4
1730	Drucker (in) (IH)	1691	63	1754	1453	60	1513
1730	Drucker (in) (HW)	147	22	169	119	22	141
1732	Textilveredler (in) - Druckerei (IH)	32	4	36	29	4	33
1733	Tapetendrucker (in) (IH)	4	-	4	4	-	4
1734	Siebdrucker (in) (IH)	114	64	178	97	62	159
1734	Siebdrucker (in) (HW)	31	25	56	29	21	50
1741	Reprograf (in) (IH)	43	37	80	39	33	72
1741	Reprograf (in) (HW)	1	1	2	1	1	2
18	Holzaufber., -warenfert. u. verwandte Ber.	469	50	519	416	49	465
1811	Holzbearbeitungsmechaniker (in) (IH)	100	3	103	86	3	89
1811	Holzbearbeitungsmechaniker (in) (HW)	2	-	2	2	-	2
1811	Sägewerker (in) (IH) 4)	283	1	284	245	1	246
1821	Drechsler (in) / Elfenbeinschnitzer (in) (HW)	25	5	30	25	5	30
1822	Holzbildhauer (in) (IH)	1	2	3	1	2	3
1822	Holzbildhauer (in) (HW)	36	13	49	35	13	48
1831	Borstpinselmacher (in) (IH)	2	4	6	2	4	6
1831	Bürsten- und Pinselmacher (in) (HW)	4	10	14	4	10	14
1841	Korbmacher (in) (IH)	4	9	13	4	8	12
1841	Korbmacher (in) (HW)	12	3	15	12	3	15
19	Metallerzeuger, Walzer	547	-	547	480	-	480
1910	Hüttenfacharbeiter (IH)	458	-	458	400	-	400
1910	Verfahrensmechaniker (IH) 5)	63	-	63	58	-	58
1931	Drahtzieher (in) (IH)	26	-	26	22	-	22
20	Formen, Formgiesser	494	2	496	456	2	458
2010	Formen (IH)	334	-	334	300	-	300
2020	Giessereimechaniker (IH) 5)	128	-	128	125	-	125
2020	Metallformen und Metallgiesser (HW)	18	1	19	17	1	18
2022	Zinngiesser (in) (HW)	13	1	14	13	1	14
2023	Schriftgiesser (in) (IH)	1	-	1	1	-	1
21	Metallverformer (spanlos)	108	4	112	91	4	95
2122	Metallgewebemacher (in) (IH)	19	2	21	17	2	19
2123	Drahtwarenmacher (in) (IH)	8	-	8	5	-	5
2123	Kabeljungwerker (in) (IH)	81	2	83	69	2	71
22	Metallverformer (spanend)	5735	208	5943	5305	188	5493
2210	Dreher (in) (HW)	427	4	431	365	3	368
2210	Dreher (in) (Eisen und Metall) (IH)	3985	155	4140	3709	139	3848
2212	Revolverdrehen (in) (IH)	45	1	46	37	1	38
2219	Walzendreher (in) (IH)	23	-	23	22	-	22
2221	Fräser (in) (IH)	229	13	242	197	10	207
2221	Fräser (in) (HW) 6) 7)	4	1	5	4	1	5
2221	Universalfräser (in) (IH)	555	19	574	540	19	559
2221	Universalfräser (in) (HW) 3)	1	-	1	1	-	1

Fussnoten siehe S. 92 .

PRÜFUNGEN 1983

15 Teilnehmer an Abschlussprüfungen in der beruflichen Ausbildung nach Berufsgruppen, Ausbildungsberufen und Prüfungserfolg

Kenn- zif- fer	Berufsgruppe  Ausbildungsberuf	Teilnehmer an Abschlussprüfungen					
		männlich	weiblich	insgesamt	darunter mit bestandener Prüfung		
					männlich	weiblich	zusammen
2231	Hobler (in) (IH)	3	-	3	3	-	3
2231	Universalhobler (in) (IH)	4	1	5	4	1	5
2240	Bohrer (in) (IH)	23	-	23	20	-	20
2240	Bohrer (in) (Hw) 6) 7)	6	-	6	6	-	6
2241	Bohrwerkdreher (in) (IH)	213	-	213	207	-	207
2241	Bohrwerkdreher (in) (Hw) 3)	1	-	1	1	-	1
2250	Metallschleifer (in) (IH)	20	-	20	10	-	10
2250	Metallschleifer (in) (Hw) 3)	1	-	1	1	-	1
2250	Universalschleifer (in) (IH)	131	11	142	125	11	136
2259	Schleifer (in) (IH)	64	3	67	53	3	56
23	Metalloberfl. bear., -vergut., -beschicht.	259	83	342	241	82	323
2312	Feinpolierer (in) (IH)	-	37	37	-	37	37
2321	Flachgraveur (in) (IH)	9	5	14	8	5	13
2321	Graveur (in) (Hw)	58	21	79	57	20	77
2323	Ziseleur (in) (IH)	14	1	15	14	1	15
2323	Ziseleur (in) (Hw)	7	1	8	7	1	8
2331	Universalharter (in) (IH)	38	-	38	36	-	36
2341	Galvaniseur (in) u. Metallschleifer (in) (Hw)	56	3	59	46	3	49
2342	Galvaniseur (in) (IH)	76	13	89	72	13	85
2359	Emalischriftenmaler (in) (IH)	1	2	3	1	2	3
24	Metallverbinder	611	1	612	580	1	581
2412	Schmelzschweisser (in) (IH)	611	1	612	580	1	581
25	Schmiede	1406	6	1412	1229	6	1235
2510	Schmied (in) (IH)	41	-	41	39	-	39
2510	Schmied (in) (Hw)	954	2	958	820	2	822
2515	Federmacher (in) (IH)	26	2	28	25	2	27
2515	Messerschmied (in) (Hw)	13	-	13	12	-	12
2521	Kessel- und Behälterbauer (in) (IH)	220	-	220	200	-	200
2522	Kupferschmied (in) (IH)	78	-	78	67	-	67
2522	Kupferschmied (in) (Hw)	70	2	72	64	2	66
2522	Schalenschmied (in) /Kupferhammerschm. (IH)	2	-	2	2	-	2
26	Feinblechner, Installateure	22397	104	22501	18451	98	18549
2610	Feinblechner (in) (IH)	586	26	612	544	26	570
2610	Klempner (in) (Hw)	401	4	405	308	4	312
2613	Karosseriebauer (in) (Hw)	1992	9	2001	1661	8	1669
2614	Metallflugzeugbauer (in) (IH) 1)	210	2	212	204	2	206
2620	Rohrinstallateur (in) (IH)	876	6	882	783	6	789
2621	Gas- und Wasserinstallateur (in) (Hw)	10402	44	10448	8504	41	8545
2622	Zentralheizungs- u. Lüftungsbauer (in) (Hw)	7332	11	7343	5899	11	5910
2631	Rohrleitungsbauer (IH) 2)	105	-	105	92	-	92
2631	Rohrleitungsbauer (Hw) 2) 3)	11	-	11	11	-	11
2631	Rohrnetzbauer (in) (IH)	205	-	205	184	-	184
2632	Hochdruckrohrschlosser (in) (IH)	277	-	277	261	-	261
27	Schlosser	35715	236	35951	32668	213	32881
2710	Bauschlosser (in) (IH)	862	3	865	774	2	776
2710	Schlosser (in) (Hw)	8390	26	8416	6945	24	6969
2713	Schloss- und Schlüsselmacher (in) (IH)	10	1	11	9	1	10
2714	Modellschlosser (in) (IH)	135	1	136	129	1	130
2721	Blechs Schlosser (in) (IH)	876	5	881	776	5	781
2721	Blechs Schlosser (in) (Hw) 3)	7	-	7	7	-	7
2723	Kunststoffschlosser (in) (IH)	138	3	141	126	3	129
2730	Maschinenschlosser (in) (IH)	12393	113	12506	11919	101	12020
2739	Maschinenbauer (in) /Mühlenbauer (in) (Hw)	2284	15	2299	2061	14	2075
2740	Betriebsschlosser (in) (IH)	8439	66	8505	7933	59	7992
2751	Stahlbauschlosser (in) (IH)	1787	3	1790	1639	3	1642
2752	Schiffbauer (in) (IH)	394	-	394	350	-	350
28	Mechaniker	47734	706	48440	41518	653	42171
2811	Kraftfahrzeugmechaniker (in) (Hw)	32581	173	32754	27248	159	27407
2811	Kfz.-Schlosser (in) (Instandsetzung) (IH)	1347	31	1378	1297	31	1328
2821	Landmaschinenmechaniker (in) (Hw)	3834	4	3838	3566	4	3570
2831	Flugzeugmechaniker (in) (IH) 1)	528	3	531	512	3	515
2833	Flugtriebwerkmechaniker (in) (IH) 1)	84	1	85	84	1	85
2840	Fernmechaniker (in) (IH)	1179	91	1270	1146	88	1234
2840	Fernmechaniker (in) (Hw)	642	37	679	593	30	623
2843	Chirurgiemechaniker (in) (IH)	34	3	37	34	3	37
2843	Chirurgiemechaniker (in) (Hw)	42	2	44	33	2	35
2845	Buchsenmacher (in) (Hw)	36	-	36	33	-	33
2845	Systemmacher (in) (Gewehr-) (IH) 1)	3	-	3	3	-	3
2849	Orthopädiemechaniker (in) (Hw)	161	10	171	156	10	166
2850	Mechaniker (in) (IH)	3678	166	3844	3594	160	3754
2850	Mechaniker (in) /Nahm.- u. Zweiradmech. (Hw)	1280	31	1311	1179	23	1202
2850	Kälteanlagenbauer (in) (Hw)	216	-	216	187	-	187
2852	Buromaschinenmechaniker (in) (Hw)	662	18	680	587	15	602
2859	Gerätezusammensetzer (in) (IH)	35	9	44	34	9	43

Fussnoten siehe S. 92

PRÜFUNGEN 1983

15 Teilnehmer an Abschlussprüfungen in der beruflichen Ausbildung nach Berufsgruppen, Ausbildungsberufen und Prüfungserfolg

Kenn- zif- fer	Berufsgruppe  Ausbildungsberuf	Teilnehmer an Abschlussprüfungen					
		männlich	weiblich	insgesamt	darunter mit bestandener Prüfung		
					männlich	weiblich	zusammen
2859	Maschinenzusammensetzer (in) (IH)	39	-	39	36	-	36
2859	Teilezurichter (in) (IH)	1168	55	1223	1022	52	1074
2859	Teilezurichter (in) (HW) 3)	1	-	1	1	-	1
2865	Uhrmacher (in) (IH)	4	2	6	4	2	6
2865	Uhrmacher (in) (HW)	180	70	250	169	61	230
29	Werkzeugmacher	8071	124	8195	7734	114	7848
2910	Werkzeugmacher (in) (IH)	6440	104	6544	6169	95	6264
2910	Werkzeugmacher (in) (HW)	963	14	977	936	13	949
2912	Stahlformenbauer (in) (IH)	542	3	545	505	3	508
2912	Stahlformenbauer (in) (HW) 3)	91	-	91	89	-	89
2915	Prägewalzengraveur (in) (IH)	2	-	2	2	-	2
2915	Stahlgraveur (in) (IH)	33	3	36	33	3	36
30	Metallfeinbauer und zugeordnete Berufe	3627	2616	6243	3052	2235	5287
3011	Gürtler (in) (IH)	17	-	17	14	-	14
3011	Gürtler (in) und Metalldrücker (in) (HW)	37	2	39	34	2	36
3013	Scherenmonteur (in) (IH)	7	5	12	5	5	10
3021	Goldschmied (in) (IH)	39	63	102	36	63	99
3021	Goldschmied (in) (HW)	188	300	488	185	296	481
3021	Juwelengoldschmied (in) (IH)	30	18	48	27	18	45
3021	Silberschmied (in) (IH)	4	1	5	4	1	5
3021	Silberschmied (in) (HW)	9	1	10	9	1	10
3022	Schmucksteinfasser (in) (IH)	14	10	24	14	10	24
3023	Gold-, Silber- u. Aluminiumschläger (in) (HW)	1	-	1	1	-	1
3031	Zahntechniker (in) (HW)	2172	1267	3439	1763	1061	2824
3041	Augenoptiker (in) (HW)	888	927	1815	741	756	1497
3051	Klavierbauer (in) (IH) 4)	14	1	15	14	1	15
3051	Klavier- und Cembalobauer (in) (HW)	13	4	17	13	4	17
3051	Klavier- und Cembalobauer (in) (IH)	22	3	25	22	3	25
3052	Orgelbauer (in) (IH)	14	-	14	13	-	13
3052	Orgel- und Harmoniumbauer (in) (HW)	88	6	94	88	6	94
3053	Metallblasinstrumentenmacher (in) (IH)	6	3	9	6	3	9
3053	Metallblasinstr., -u. Schlagzeugmach. (HW)	29	1	30	28	2	29
3054	Geigenbauer (in) (HW)	10	2	12	10	2	12
3054	Zupfinstrumentenmacher (in) (HW)	8	-	8	8	-	8
3055	Holzblasinstrumentenmacher (in) (IH)	9	1	10	9	1	10
3055	Holzblasinstrumentenmacher (in) (HW)	7	-	7	7	-	7
3059	Handzuginstrumentenmacher (in) (HW)	-	1	1	-	1	1
3064	Biologiemodellmacher (in) (IH)	1	-	1	1	-	1
31	Elektriker	56058	1172	57230	50304	1049	51353
3110	Elektroanlageninstallateur (in) (IH) 8)	8556	117	8673	8298	107	8405
3110	Elektroinstallateur (in) (HW)	17979	62	18041	14665	52	14717
3110	Energieanlagen-elektroniker (in) (IH) 2)	6776	48	6824	6597	46	6643
3110	Energieanlagen-elektroniker (in) (HW) 2) 3)	1	-	1	1	-	1
3114	Kraftfahrzeugelektriker (in) (HW)	1638	9	1647	1385	8	1393
3120	Fernmeldeelektroniker (in) (IH) 2)	940	27	967	914	24	938
3120	Fernmeldehandwerker (in) (GD)	3940	200	4140	3773	194	3947
3120	Fernmeldeinstallateur (in) (IH) 8)	1196	32	1228	1148	28	1176
3120	Fernmelde-mechaniker (in) (HW)	83	1	84	69	1	70
3130	Elektromaschinenbauer (in) (HW)	747	5	752	630	5	635
3130	Elektromaschinenmonteur (in) (IH) 2)	175	6	181	155	6	161
3133	Elektromaschinenwickler (in) (IH) 8)	224	5	229	203	5	208
3140	Elektrogeräte-mechaniker (in) (IH) 8)	1889	83	1972	1767	77	1844
3140	Elektrogeräte-mechaniker (in) (HW) 3) 8)	2	-	2	2	-	2
3141	Elektromechaniker (in) (HW)	834	18	852	716	13	729
3142	Energieseräte-elektroniker (in) (IH) 2)	1319	48	1367	1264	45	1309
3142	Feingeräte-elektroniker (in) (IH) 2)	497	33	530	478	32	510
3142	Feingeräte-elektroniker (in) (HW) 2) 3)	3	-	3	2	-	2
3143	Informationselektroniker (in) (IH) 8)	1904	84	1988	1421	72	1493
3143	Nachrichtengeräte-mechaniker (in) (IH) 8)	3411	226	3637	3273	212	3485
3143	Nachrichtengeräte-mechaniker (in) (HW) 3) 8)	7	-	7	6	-	6
3151	Radio- und Fernseh-techniker (in) (HW)	3452	42	3494	2722	32	2754
3153	Funk-elektroniker (in) (IH) 2)	839	50	889	786	41	827
3159	Hörgeräte-akustiker (in) (HW)	46	76	122	29	49	78
33	Spinnberufe	198	77	275	171	67	238
3314	Textilmaschinenführer (in)-Spinnerei (IH) 8)	130	72	202	111	62	173
3316	Textilmechaniker (in)-Spinnerei (IH) 2)	62	5	67	54	5	59
3324	Seiler (in) (HW)	6	-	6	6	-	6
34	Textilhersteller	581	320	901	517	298	815
3414	Musterprogrammierer (in)-Weberei (IH) 2)	-	1	1	-	1	1
3421	Textilmechaniker (in)-Bandweberei (IH) 2)	17	2	19	17	1	18
3421	Textilmaschinenführer (in)-Weberei (IH) 8)	260	100	360	222	91	313
3422	Weber (in) (HW)	6	85	91	6	83	89
3424	Textilstopfer (in) (IH)	2	41	43	2	38	40
3426	Textilmechaniker (in)-Weberei (IH) 2)	118	6	124	110	5	115
3441	Textilmaschinenführer (in)-Maschenind. (IH) 8)	103	24	127	88	23	111
3442	Gummi-strumpfstricker (in) (IH)	-	13	13	-	11	11
3442	Stricker (in) (HW)	1	23	24	1	21	22

Fussnoten siehe S. 92 .

PRÜFUNGEN 1983

15 Teilnehmer an Abschlussprüfungen in der beruflichen Ausbildung nach Berufsgruppen, Ausbildungsberufen und Prüfungserfolg

Kenn- Zif- fer	Berufsgruppe  Ausbildungsberuf	Teilnehmer an Abschlussprüfungen					
		männlich	weiblich	insgesamt	darunter mit bestandener Prüfung		
					männlich	weiblich	zusammen
3446	Textilm mech. - Strickerei u. Wirkerei (IH) 2)	42	10	52	39	10	49
3446	Textilm mech. - Strumpf- u. Feinstr. strick. (IH) 2)	18	-	18	18	-	18
3446	Textilm mech. - Ketten- u. Raschelwirkerei (IH) 2)	14	2	16	14	2	16
3469	Schmucktextilienhersteller (in) (IH)	-	13	13	-	12	12
35	Textilverarbeiter	437	12778	13215	400	11642	12042
3510	Bekleidungs Schneider (in) (IH) 9)	82	1743	1825	78	1658	1736
3510	Bekleidungs Schneider (in) (HW) 3) 9)	1	2	3	1	1	2
3511	Herrenschneider (in) (HW)	31	213	244	30	208	238
3512	Damenschneider (in) (HW)	14	1433	1447	14	1363	1377
3520	Bekleidungsnaher (in) (IH) 8)	149	4808	4957	133	4298	4431
3520	Bekleidungs Fertiger (in) (IH) 3)	101	4387	4488	87	3930	4017
3520	Bekleidungs Fertiger (in) (HW) 2) 3)	-	14	14	-	14	14
3532	Wascheschneider (in) (HW)	-	24	24	-	23	23
3541	Sticker (in) (HW)	2	58	60	2	56	58
3544	Tapissierist (in) (IH)	-	6	6	-	6	6
3551	Modist (in) (IH)	-	3	3	-	3	3
3551	Modist (in) (HW)	1	58	59	1	57	58
3552	Hut- und Nutzenmacher (in) (HW)	1	1	2	1	-	1
3553	Nutzennaher (in) (IH)	-	7	7	-	7	7
3563	Segelmacher (in) (HW)	28	-	28	28	-	28
3563	Kunstst. - u. Schwergewebekonfektionär (in) (IH)	8	12	20	8	11	19
3563	Zeltmacher (in) (IH) 4)	19	9	28	17	7	24
36	Textilveredler	292	59	351	267	55	322
3610	Textilveredler (in) - Färberei (IH) 3)	81	16	97	79	16	95
3620	Textilmaschinenführer (in) - Veredlung (IH) 8)	190	39	229	169	35	204
3622	Textilveredler (in) - Appretur (IH) 3)	19	4	23	17	4	21
3622	Textilveredler (in) - Beschichtung (IH) 3)	2	-	2	2	-	2
37	Lederhersteller, Leder- u. Fellverarbeiter	869	865	1734	801	832	1633
3711	Gerber (in) (IH)	19	3	22	16	3	19
3711	Gerber (in) (HW)	5	1	6	5	1	6
3720	Schuhmacher (in) (HW)	229	20	249	206	18	224
3722	Orthopädienschuhmacher (in) (HW)	194	20	214	181	19	200
3730	Schuhfertiger (in) (IH)	87	62	149	79	60	139
3735	Schuh- und Lederwarenstepper (in) (IH)	1	248	249	1	237	238
3735	Schuh- und Lederwarenstepper (in) (HW) 3)	-	2	2	-	2	2
3741	Sattler (in) (IH)	5	3	8	5	3	8
3741	Sattler (in) (HW)	90	12	102	87	11	98
3742	Feinsattler (in) (IH)	15	1	16	14	1	15
3744	Bandagist (in) (HW)	51	68	119	48	67	115
3751	Feintaschner (in) (HW)	1	1	2	1	1	2
3751	Taschner (in) (IH)	62	92	154	54	88	142
3770	Handschuhmacher (in) (IH)	1	2	3	1	2	3
3770	Handschuhmacher (in) (HW)	2	-	2	2	-	2
3781	Rauchwarenzurichter (in) (IH) 4)	15	-	15	14	-	14
3782	Pelzwerker (in) (IH) 8)	1	3	4	1	3	4
3782	Pelzwerker (in) (HW) 3) 8)	1	105	106	-	97	97
3782	Kürschner (in) (IH) 2)	3	2	5	3	2	5
3782	Kürschner (in) (HW)	87	220	307	83	217	300
39	Back-, Konditorwarenhersteller	10266	2034	12300	8724	1872	10596
3911	Bäcker (in) (IH)	28	-	28	23	-	23
3911	Bäcker (in) (HW)	8200	749	8949	6897	695	7592
3920	Konditor (in) (HW)	2038	1285	3323	1804	1177	2981
40	Fleisch-, Fischverarbeiter	6741	174	6915	5833	162	5995
4010	Fleischer (in) (IH)	119	45	164	105	41	146
4010	Fleischer (in) (HW)	6620	127	6747	5726	119	5845
4030	Fischwerker (in) (IH)	2	2	4	2	2	4
41	Speisenbereiter	6838	1530	8368	5563	1266	6829
4110	Koch (Köchin) (IH)	6837	1530	8367	5562	1266	6828
4121	Obst- und Gemusekonservierer (in) (IH)	1	-	1	1	-	1
42	Getranke-, Genussmittelhersteller	531	10	541	501	8	509
4211	Weinhandelskufer (in) (IH) 4)	94	4	98	88	2	90
4211	Weinkufer (in) (HW)	21	-	21	19	-	19
4211	Weinkufer (in) (IH)	25	1	26	24	1	25
4220	Brauer (in) und Malzer (in) (IH)	287	5	292	270	5	275
4220	Brauer (in) und Malzer (in) (HW)	69	-	69	67	-	67
4231	Brenner (in) (IH)	1	-	1	1	-	1
4231	Brenner (in) (andw.) (LW)	2	-	2	2	-	2
4231	Destillatbrenner (in) (IH) 4)	3	-	3	3	-	3
4231	Destillateur (in) (IH)	12	-	12	12	-	12
4239	Süssmaster (in) (IH)	17	-	17	15	-	15

Fußnoten siehe S. 92



PRÜFUNGEN 1983

15 Teilnehmer an Abschlussprüfungen in der beruflichen Ausbildung nach Berufsgruppen, Ausbildungsberufen und Prüfungserfolg

Kenn- zif- fer	Berufsgruppe  Ausbildungsberuf	Teilnehmer an Abschlussprüfungen					
		männlich	weiblich	insgesamt	darunter mit bestandener Prüfung		
					männlich	weiblich	Zusammen
43	übrige Ernährungsberufe	469	57	526	455	56	511
4311	Molkereifachmann(-fachfrau) (LW)	285	20	305	279	20	299
4321	Müller (in) (IH)	43	-	43	40	-	40
4321	Müller (in) (HW)	43	2	45	39	1	40
4329	Fachkraft für Lebensmitteltechnik (IH) 5)	52	23	75	52	23	75
4332	Konfektmacher (in) (IH) 4)	11	1	12	11	1	12
4333	Bonbonmacher (in) (IH) 4)	3	1	4	2	1	3
4334	Fachkraft für Süsswarentechnik (IH)	32	10	42	32	10	42
44	Maurer, Betonbauer	20639	17	20656	17038	14	17052
4410	Hochbaufacharbeiter (IH) 8)	2215	-	2215	1709	-	1709
4410	Hochbaufacharbeiter (HW) 3) 8)	130	-	130	107	-	107
4410	Maurer (IH) 2)	1234	-	1234	998	-	998
4410	Maurer (HW)	14547	17	14564	12156	14	12170
4410	Maurer (IH) 4)	26	-	26	22	-	22
4413	Feuerungs- und Schornsteinbauer (IH) 2)	3	-	3	3	-	3
4413	Feuerungs- und Schornsteinbauer (HW)	4	-	4	4	-	4
4420	Beton- und Stahlbetonbauer (IH) 2)	1560	-	1560	1308	-	1308
4420	Beton- und Stahlbetonbauer (HW)	873	-	873	701	-	701
4420	Betonbauer (IH) 4)	45	-	45	30	-	30
45	Zimmerer, Dachdecker, Gerüstbauer	8843	38	8881	7416	35	7451
4511	Ausbaufacharbeiter (IH) 8)	252	1	253	214	1	215
4511	Ausbaufacharbeiter (HW) 3) 8)	33	-	33	28	-	28
4511	Zimmerer (IH) 2)	189	-	189	159	-	159
4511	Zimmerer (HW)	5440	12	5452	4754	12	4766
4511	Zimmerer (IH) 4)	1	-	1	1	-	1
4512	Schiffzimmerer (-zimmerin) (IH)	2	-	2	2	-	2
4520	Dachdecker (HW)	2926	25	2951	2258	22	2280
46	Strassen-, Tiefbauer	2725	-	2725	2330	-	2330
4620	Strassenbauer (IH) 4)	21	-	21	21	-	21
4620	Strassenbauer (HW)	586	-	586	466	-	466
4620	Strassenbauer (IH) 2)	559	-	559	475	-	475
4620	Tiefbaufacharbeiter (IH) 8)	1028	-	1028	880	-	880
4620	Tiefbaufacharbeiter (HW) 3) 8)	25	-	25	15	-	15
4630	Gleisbauer (IH) 2)	319	-	319	305	-	305
4632	Wasserbauwerker (GD)	85	-	85	72	-	72
4642	Brunnenbauer (IH) 2)	6	-	6	6	-	6
4642	Brunnenbauer (HW)	36	-	36	36	-	36
4643	Kanalbauer (IH) 2)	51	-	51	46	-	46
4643	Kanalbauer (HW)	9	-	9	8	-	8
48	Bauausstatter	5601	87	5688	4751	78	4829
4811	Stukkateur (IH) 2)	2	-	2	2	-	2
4811	Stukkateur (HW)	1266	9	1275	1043	9	1052
4820	Klebeabdichter (IH)	29	-	29	28	-	28
4820	Wärme-, Kälte-, Schallschutzisolerier (HW)	153	-	153	132	-	132
4820	Isolier (in) (IH)	329	-	329	275	-	275
4820	Isolier (in) (HW) 3)	5	-	5	5	-	5
4821	Trockenbaumonteure (IH) 2)	79	-	79	73	-	73
4821	Trockenbaumonteure (HW) 2) 3)	12	-	12	11	-	11
4830	Fliesen-, Platten- und Mosakkleger (HW)	2341	9	2350	1972	7	1979
4840	Kachelofen- und Luftheizungsbauer (HW)	259	1	260	248	1	249
4850	Gloser (in) (HW)	1074	68	1142	912	61	973
4861	Estrichleger (HW)	52	-	52	50	-	50
49	Raumausstatter, Polsterer	1537	560	2097	1403	534	1937
4910	Raumausstatter (in) (HW)	1074	414	1488	986	396	1382
4913	Parkettleger (in) (HW)	123	1	124	112	1	113
4920	Polsterer (Polsterin) (IH)	281	43	324	248	42	290
4920	Polsterer (Polsterin) (HW) 3)	3	-	3	3	-	3
4922	Fahrzeugpolsterer (-polsterin) (IH)	53	14	67	52	14	66
4924	Polster- und Dekorationsnäher (in) (HW) 6)	3	88	91	2	81	83
50	Tischler, Modellbauer	20373	1149	21522	17997	1065	19062
5010	Tischler (in) (HW)	17770	1019	18789	15575	940	16515
5010	Holzmechaniker (in) (IH)	1722	105	1827	1583	101	1684
5021	Modellbauer (in) (HW)	270	9	279	262	9	271
5021	Modelltischler (in) (IH)	307	9	316	302	9	311
5031	Fahrzeugstellmacher (in) (IH)	8	2	10	7	2	9
5031	Wagner (in) (HW)	-	2	2	-	2	2
5033	Böttcher (in) (HW)	12	-	12	12	-	12
5041	Bootsbauer (in) (IH)	19	-	19	15	-	15
5041	Bootsbauer (in) (HW)	106	-	106	98	-	98
5041	Schiffbauer (in) (HW)	18	-	18	18	-	18
5044	Holzflugzeugbauer (in) (IH) 1)	2	-	2	2	-	2
5049	Rolladen- und Jalousiebauer (in) (HW)	139	3	142	123	2	125

Fussnoten siehe S. 92.

PRÜFUNGEN 1983

15 Teilnehmer an Abschlussprüfungen in der beruflichen Ausbildung nach Berufsgruppen, Ausbildungsberufen und Prüfungserfolg

Kenn- Zif- fer	Berufsgruppe  Ausbildungsberuf	Teilnehmer an Abschlussprüfungen					
		männlich	weiblich	insgesamt	darunter mit bestandener Prüfung		
					männlich	weiblich	zusammen
51	Maler, Lackierer und verwandte Berufe	12893	1222	14115	10777	1142	11919
5110	Maler(in) und Lackierer(in) (HW)	12623	1086	13709	10538	1009	11547
5121	Lackierer(in) (Holz und Metall) (IH)	201	10	211	173	9	182
5133	Vergolder(in) (HW)	20	28	48	20	27	47
5140	Glas- und Porzellanmaler(in) (HW)	2	10	12	2	10	12
5141	Keramalmaler(in) (IH)	43	87	130	40	86	126
5142	Glasalmaler(in) (IH)	4	1	5	4	1	5
52	Warenprüfer, Versandfertigtmacher	685	161	846	627	143	770
5223	Handelsfachpacker(in) (IH)	633	156	789	577	138	715
5223	Handelsfachpacker(in) (HW) 3)	52	5	57	50	5	55
54	Maschinisten und zugehörige Berufe	430	5	435	402	3	405
5491	Automateneinrichter(in) (IH)	430	5	435	402	3	405
62	Techniker	855	282	1137	789	257	1046
6230	Strassenbautechniker(in) (oD)	1	-	1	1	-	1
6230	Kulturbau techniker(in) (oD)	1	1	2	1	1	2
6236	Bautechn., i. d. Wasserwirtschaftsverw. (oD)	23	11	34	23	11	34
6241	Bergvermessungstechniker(in) (IH)	48	3	51	47	3	50
6241	Vermessungstechniker(in) (oD)	782	267	1049	717	242	959
63	Technische Sonderfachkräfte	6871	7881	14752	6541	7436	13977
6311	Biologielaborant(in) (IH)	108	212	320	102	202	304
6311	Pflanzenschutzlaborant(in) (oD)	-	1	1	-	1	1
6314	Milchwirtschaftliche(r) Laborant(in) (LW) 1)	19	168	187	19	164	183
6319	Landw.-tech. Laborant(in)/Landw. Labor. (LW)	1	30	31	1	30	31
6321	Physiklaborant(in) (IH)	109	52	161	108	52	160
6323	Werkstoffprüfer(in) (Physik) (IH)	150	62	212	150	58	208
6324	Mess- und Regelmechaniker(in) (IH)	487	11	498	476	11	487
6329	Thermometerjustierer(in) Therm. Schreib. (IH)	2	3	5	2	3	5
6330	Chemielaborant(in) (IH)	1041	942	1983	980	894	1874
6331	Baustoffprüfer(in) (IH)	49	19	68	49	19	68
6331	Baustoffprüfer(in) (HW) 3)	1	-	1	1	-	1
6331	Edelmetallprüfer(in) (IH)	4	-	4	4	-	4
6331	Stoffprüfer(in) (Chem) (Glas, Keram., Ind) (IH)	12	3	15	12	3	15
6332	Textillaborant(in) (chemisch-technisch) (IH)	14	22	36	14	22	36
6332	Textillaborant(in) (mech.-technolog.) (IH)	2	19	21	2	19	21
6333	Lacklaborant(in) (IH)	35	46	81	34	41	75
6340	Fotolaborant(in) (IH)	72	359	431	63	306	369
6340	Fotolaborant(in) (HW) 3)	34	177	211	32	161	193
6343	Filmkopierfertiger(in) (IH) 4)	4	5	9	4	5	9
6350	Technische(r) Zeichner(in) (IH)	2324	2397	4721	2189	2227	4416
6350	Technische(r) Zeichner(in) (HW) 3)	150	73	223	136	71	207
6350	Technische(r) Zeichner(in) (IH) 7)	2	32	34	2	31	33
6352	Bauzeichner(in) (IH)	1120	2846	4966	2041	2736	4777
6352	Bauzeichner(in) (HW) 3)	49	30	79	48	29	77
6353	Teilzeichner(in) (IH) 1)	39	313	352	31	292	323
6354	Kartograph(in) (IH)	21	27	48	21	27	48
6354	Kartograph(in) (oD)	22	31	53	20	31	51
6359	Zeichner(in) (Wasserwirtschaftsverw.) (oD)	-	1	1	-	1	1
68	Warenkaufleute	34058	83991	118049	30754	75704	106458
6811	Kaufmann (Kffr.) i. Gross- u. Aussenhandel (IH)	11009	8182	19191	10136	7458	17594
6811	Kaufmann (Kffr.) i. Gross- u. Aussenhandel (HW) 3)	3	-	3	3	-	3
6812	Einzelhandelskaufmann(-kauffrau) (IH) 2)	9630	16922	26552	8388	15150	23538
6812	Einzelhandelskaufmann(-kauffrau) (HW) 2) 3)	1	15	16	1	13	14
6812	Fachkaufmann(-kauffrau) im Radiohandel (IH) 7)	20	1	21	19	1	20
6820	Verkäufer(in) (IH) 8)	11784	37495	49279	10819	33071	43890
6820	Verkäufer(in) (HW) 3) 8)	8	15	23	7	11	18
6821	Gewerbegehilfe(-in) i. Backerhandwerk (HW) 6) 7)	-	123	123	-	115	115
6821	Gewerbegehilfe(-in) i. Fleischerhandw. (HW) 6) 7)	4	124	128	3	111	114
6821	Gewerbegehilfe(-in) i. Konditorhandw. (HW) 6) 7)	-	27	27	-	24	24
6821	Verkäufer(in) im Nahrungsmittelhandw. (HW) 1) 6)	73	13022	13095	68	12213	12281
6831	Kfm. (Kffr.) i. Zeitungs- u. Zeitschr. verl. (IH) 4)	44	92	136	44	88	132
6831	Verlagskaufmann(-kauffrau) (IH)	139	375	514	133	367	500
6832	Buchhändler(in) (IH)	257	1020	1277	238	956	1194
6833	Musikalienhändler(in) (IH)	49	59	108	44	56	100
6841	Drogerist(in) (IH)	44	1241	1335	80	1126	1206
6851	Apothekenhelfer(in) (FB)	10	5135	5145	9	4811	4820
6861	Tankwart(in) (IH)	927	143	1070	756	133	889
6861	Tankwart(in) (HW) 3)	6	-	6	6	-	6
69	Bank-, Versicherungskaufleute	11577	13197	24774	10987	12676	23663
6910	Bankkaufmann(-kauffrau) (IH)	8710	10899	19609	8327	10490	18817
6915	Sparkassenkaufmann(-kauffrau) (oD)	429	547	976	401	530	931
6940	Versicherungskaufmann(-kauffrau) (IH)	2438	1751	4189	2259	1656	3915

Fussnoten siehe S. 92.

PRÜFUNGEN 1983

15 Teilnehmer an Abschlussprüfungen in der beruflichen Ausbildung nach Berufsgruppen, Ausbildungsberufen und Prüfungserfolg

Kenn- zif- fer	Berufsgruppe Ausbildungsberuf	Teilnehmer an Abschlussprüfungen					
		männlich	weiblich	insgesamt	darunter mit bestandener Prüfung		
					männlich	weiblich	zusammen
70	And;Dienstleistungskaufl,u,zugeh.Berufe	2928	3273	6201	2568	2914	5482
7011	Speditionskaufmann(-kauffrau) (IH)	2328	1651	3979	2057	1442	3499
7013	Schiffahrtskaufmann(-kauffrau) (IH)	183	109	292	149	90	239
7014	Luftverkehrskaufmann(-kauffrau) (IH)	17	12	29	17	12	29
7019	Seegüterkontrolleur (in) (IH)	55	-	55	46	-	46
7022	Reiseverkehrskaufmann(-kauffrau) (IH)	292	1348	1640	251	1226	1477
7030	Werbekaufmann(-kauffrau) (IH)	53	153	206	48	144	192
71	Berufe des Landverkehrs	6309	390	6699	5837	357	6194
7123	Kfm.(Kffr.) i.Eisenbahn-u.Strassenverk.(IH)	293	376	669	267	343	610
7140	Berufskraftfahrer (in) (IH)	5634	14	5648	5211	14	5225
7161	Strassenwärter (oD)	382	-	382	359	-	359
72	Berufe des Wasser- und Luftverkehrs	740	9	749	579	6	585
7232	Matrose in der Seeschifffahrt (Seeverk.) 10)	507	5	512	374	5	379
7232	Schiffsmechaniker (in) (Seeverk.) 10)	18	-	18	18	-	18
7240	Binnenschiffer (in) (IH)	203	4	207	176	1	177
7242	Ewerführer (in) (IH)	7	-	7	6	-	6
7242	Hafenschiffer (in) (IH)	5	-	5	5	-	5
73	Berufe des Nachrichtenverkehrs	2591	1570	4161	2574	1557	4131
7322	Dienstleistungsfachkraft i.Postbetrieb(oD)	2591	1570	4161	2574	1557	4131
74	Lagerverwalter,Lager-,Transportarbeiter	6	20	26	6	19	25
7412	Zahnlagerist (in)/Zahnlag.verwalter (in) (IH)	6	20	26	6	19	25
75	Unternehmer,Organisatoren,Wirtsch.Prüf.	1643	7181	8824	1434	6271	7705
7535	Fachgeh,i.steuer-u.wirt.berat.Berufen (FB)	1643	7181	8824	1434	6271	7705
77	Rechnungskaufl.,Datenverarb.fachleute	537	298	835	420	254	674
7743	Datenverarbeitungskaufmann(-kauffrau) (IH)	537	298	835	420	254	674
78	Bürofach-, Bürohilfskräfte	19569	66300	85869	17850	58108	75958
7810	Bürogehilfe(-gehilfin) (IH)	225	12196	12421	119	8677	8796
7810	Bürogehilfe(-gehilfin) (HW) 3)	-	57	57	-	33	33
7810	Bürokaufmann(-kauffrau) (IH)	5209	18754	23963	4561	16825	21386
7810	Bürokaufmann(-kauffrau) (HW) 6)	1344	4314	5658	1199	3861	5060
7811	Angest. in der Bundesanstalt f.Arbeit(oD)	264	385	649	259	381	640
7811	Angest. in der Versorgungsverwaltung(oD)	4	4	8	4	4	8
7811	Justizangestellte(r) (oD)	148	1525	1673	137	1446	1603
7811	Sozialversicherungsfachangestellte(r) (oD)	1349	1545	2894	1266	1487	2753
7811	Verwaltungsfachangestellte(r) (oD)	1683	2743	4426	1495	2629	4124
7812	Industrie Kaufmann(-kauffrau) (IH)	8785	14611	23396	8398	13757	22155
7812	Industrie Kaufmann(-kauffrau) (HW) 3)	3	7	10	3	7	10
7813	Rechtsanwaltsgehilfe(-gehilfin) (FB)	86	4675	4761	73	4190	4263
7813	Rechtsbeistandsgehilfe(-gehilfin) (FB)	1	30	31	1	29	30
7813	Notargehilfe(-gehilfin) (FB)	65	348	413	65	333	398
7813	Patentanwaltsgehilfe(-gehilfin) (FB)	-	47	47	-	47	47
7813	Rechtsanwalts-u.Notargehilfe(-in) (FB) 11)	208	4435	4643	130	3842	3972
7814	Kfm(Kffr) (Grundstücks-u.Wohnungswirt) (IH)	193	256	449	179	232	411
7819	Werkgehilfe(-in) (Schmuckwarenindus) (IH)	-	27	27	-	26	26
7822	Stenosekretär(in), Büroassistent(in) (oD)	2	341	343	1	282	283
80	Sicherheitswahrer	629	16	645	562	14	576
8034	Taucher (Aufbauberuf) (IH)	33	-	33	32	-	32
8042	Schornsteinfeger (in) (HW)	596	16	612	530	14	544
82	Publizisten, Dolmetscher, Bibliothekare	15	176	191	13	171	184
8232	Assistent(in) an Bibliotheken(oD)	15	176	191	13	171	184
83	Künstler und zugeordnete Berufe	1380	2377	3757	1213	2204	3417
8335	Textilmustergestalter (in) (IH)	15	57	72	15	57	72
8339	Fotografurzeichner (in) (IH)	13	29	42	13	29	42
8344	Schilder-u.Lichtreklamehersteller (in) (HW)	199	72	271	180	67	247
8362	Schaufenstergestalter (in) (IH) 4)	382	1159	1541	352	1121	1473
8362	Schauerbegealter (in) (IH)	59	148	207	53	158	211
8370	Fotograf (in) (HW)	386	449	835	349	427	776
8382	Pferdewirt (in) (LW)	326	423	749	251	345	596

Fussnoten siehe S. 92

PRÜFUNGEN 1983

13 Teilnehmer an Abschlussprüfungen in der beruflichen Ausbildung nach Berufsgruppen, Ausbildungsberufen und Prüfungserfolg

Kenn- Zif- fer	Berufsgruppe Ausbildungsberuf	Teilnehmer an Abschlussprüfungen					
		Männlich	Weiblich	insgesamt	darunter mit bestandener Prüfung		
					Männlich	Weiblich	Zusammen
85	übrige Gesundheitsdienstberufe	27	29645	29672	26	27094	27120
8561	Arzthelfer (in) (FB)	10	19574	19584	10	17888	17898
8562	Zahnarzthelfer (in) (FB) 12)	8	9653	9661	8	8814	8822
8563	Tierarzthelfer (in) (FB)	7	416	423	6	390	396
8573	Veterinärmedizinische(r) Laborant(in) (LW)	2	2	4	2	2	4
87	Lehrer	321	138	459	273	119	392
8762	Schwimmeistengehilfe(-gehilfin) (oD)	321	138	459	273	119	392
90	Körperpfleger	861	21050	21911	739	17381	18120
9011	Friseur (in) (HW)	861	21050	21911	739	17381	18120
91	Gastebetreuer	1502	5822	7324	1257	5062	6319
9113	Kfm.gehilf. im Hotel-u.Gaststätt.gew. (IH)	303	561	864	257	514	771
9113	Hotelfachmann(-Fachfrau) (IH)	163	2983	3146	150	2731	2881
9122	Kellner (in) (IH) 4)	192	50	242	140	31	171
9122	Restaurantfachmann(-Fachfrau) (IH)	756	561	1317	643	483	1126
9133	Hotel-u.Gaststättengehilfe(-gehilfin) (IH) 4)	17	536	553	11	450	461
9133	Fachgehilfe(-gehilfin) im Gastgewerbe (IH)	71	1131	1202	56	853	909
92	Hauswirtschaftliche Berufe	6	8761	8767	6	8380	8386
9211	Hauswirtschaftler (in) (Hausw.)	6	5743	5749	6	5388	5394
9211	Hauswirtschaftler (in) (LW)	-	3018	3018	-	2992	2992
93	Reinigungsberufe	461	175	636	369	153	522
9322	Textilreiniger (in) (IH)	16	17	33	16	16	32
9322	Textilreiniger (in) (HW)	74	108	182	67	100	167
9342	Gebäudereiniger (in) (HW)	371	50	421	286	37	323
	Insgesamt	404128	287907	692035	358046	258305	616351

- 1) In Berlin (West) nicht anerkannt.
- 2) Stufenausbildung 2. Stufe.
- 3) Ausbildungsberuf des Ausbildungsbereichs Industrie und Handel, für den auch das Handwerk ausbildet und zuständige Stelle ist, aber im "Verzeichnis der anerkannten Ausbildungsberufe" (Ausgabe 1983) als Ausbildungsberuf des Handwerks nicht aufgeführt.
- 4) Aufgehoben durch neue Ausbildungsordnung, deshalb im "Verzeichnis der anerkannten Ausbildungsberufe" (Ausgabe 1983) nicht mehr aufgeführt.
- 5) Ausbildungsberuf in der Erprobung nach § 28 Abs. 3 Berufsbildungsgesetz.

- 6) Nichthandwerklicher Ausbildungsberuf, der als solcher in der Anlage A zur Handwerksordnung nicht aufgeführt ist, für den aber das Handwerk ausbildet und zuständige Stelle ist.
- 7) Nur in Berlin (West) anerkannt.
- 8) Stufenausbildung 1. Stufe.
- 9) Stufenausbildung 3. Stufe.
- 10) Vergleichbarer betrieblicher Ausbildungsgang ausserhalb des Geltungsbereichs des Berufsbildungsgesetzes.
- 11) Im "Verzeichnis der anerkannten Ausbildungsberufe" (Ausgabe 1983) systematisch nicht nachgewiesen.
- 12) In Berlin (West) anerkannt als "Zahnärztliche Helferin", Ausbildungsdauer 2 Jahre.

PRÜFUNGEN 1983

16 Teilnehmer an Abschlussprüfungen in der beruflichen Ausbildung nach Prüfungserfolg und Ländern

Land Kammerbezirk	Teilnehmer an Abschlussprüfungen					
	männlich	weiblich	insgesamt	darunter mit bestandener Prüfung		
				männlich	weiblich	zusammen
	Industrie und Handel <sup>1)</sup>					
Schleswig-Holstein .....	6 942	7 046	13 988	6 143	5 934	12 077
Flensburg .....	1 402	1 879	3 281	1 286	1 575	2 861
Kiel .....	3 288	2 837	6 125	2 893	2 382	5 275
Lübeck .....	2 252	2 330	4 582	1 964	1 977	3 941
Hamburg .....	5 479	4 430	9 909	5 030	3 932	8 962
Niedersachsen .....	19 476	19 930	39 406	17 712	16 999	34 711
Braunschweig .....	2 522	2 227	4 749	2 299	1 891	4 190
Emden .....	1 393	1 562	2 955	1 280	1 338	2 618
Hannover .....	7 302	6 272	13 574	6 625	5 373	11 998
Lüneburg .....	2 081	2 366	4 447	1 932	1 972	3 904
Oldenburg .....	2 681	3 329	6 010	2 383	2 781	5 164
Osnabrück .....	2 481	2 820	5 301	2 264	2 434	4 698
Stade .....	1 016	1 354	2 370	929	1 210	2 139
Bremen .....	3 310	2 319	5 629	2 794	1 859	4 653
Bremen .....	2 568	1 846	4 414	2 157	1 449	3 606
Bremerhaven .....	742	473	1 215	637	410	1 047
Nordrhein-Westfalen .....	54 552	41 492	96 044	50 373	36 708	87 081
Aachen .....	3 160	2 459	5 619	2 892	2 177	5 069
Arnsberg .....	1 492	1 392	2 884	1 369	1 258	2 627
Bielefeld .....	4 486	4 279	8 765	4 106	3 916	8 022
Bochum .....	2 244	1 670	3 914	2 034	1 399	3 433
Bonn .....	1 588	1 300	2 888	1 427	1 115	2 542
Detmold .....	747	752	1 499	677	662	1 339
Dortmund .....	4 469	2 746	7 215	4 200	2 433	6 633
Duisburg .....	4 514	2 665	7 179	4 207	2 393	6 600
Düsseldorf .....	3 368	2 735	6 103	3 097	2 393	5 490
Essen .....	3 464	2 431	5 895	3 128	1 947	5 075
Hagen .....	2 662	1 971	4 633	2 424	1 760	4 184
Köln .....	6 716	4 909	11 625	6 219	4 395	10 614
Krefeld .....	3 298	2 540	5 838	3 111	2 283	5 394
Münster .....	7 860	6 564	14 424	7 333	5 851	13 184
Siegen .....	1 864	1 353	3 217	1 731	1 165	2 896
Wuppertal .....	2 620	1 726	4 346	2 418	1 561	3 979
Hessen .....	16 099	13 601	29 700	14 736	12 118	26 854
Darmstadt .....	2 057	1 951	4 008	1 952	1 748	3 700
Dillenburg .....	693	431	1 124	641	390	1 031
Frankfurt .....	3 995	3 393	7 388	3 637	3 020	6 657
Friedberg .....	462	414	876	402	362	764
Fulda .....	592	639	1 231	551	573	1 124
Gießen .....	884	713	1 597	808	648	1 456
Hanau .....	913	783	1 696	827	682	1 509
Kassel .....	3 121	2 718	5 839	2 841	2 375	5 216
Limburg .....	386	430	816	336	358	694
Offenbach .....	888	725	1 613	827	663	1 490
Wetzlar .....	543	304	847	511	282	793
Wiesbaden .....	1 565	1 100	2 665	1 403	1 017	2 420
Rheinland-Pfalz .....	10 891	10 155	21 046	10 131	9 315	19 446
Koblenz .....	4 102	4 058	8 160	3 820	3 738	7 558
Ludwigshafen .....	3 970	3 262	7 232	3 681	2 997	6 678
Mainz .....	1 430	1 556	2 986	1 337	1 411	2 748
Trier .....	1 389	1 279	2 668	1 293	1 169	2 462
Baden-Württemberg .....	28 943	25 229	54 172	27 614	24 048	51 662
Freiburg .....	2 281	2 413	4 694	2 159	2 265	4 424
Heidenheim .....	1 302	1 058	2 360	1 255	1 027	2 282
Heilbronn .....	2 109	2 172	4 281	2 042	2 118	4 160
Karlsruhe .....	2 953	2 295	5 248	2 821	2 179	5 000
Konstanz .....	1 611	1 663	3 274	1 579	1 619	3 198
Mannheim .....	3 126	2 370	5 496	2 938	2 217	5 155
Pforzheim .....	1 686	1 578	3 264	1 605	1 538	3 143
Reutlingen .....	1 550	1 540	3 090	1 456	1 429	2 885
Stuttgart .....	7 941	6 228	14 169	7 567	5 927	13 494
Ulm .....	1 580	1 280	2 860	1 491	1 239	2 730
Villingen-Schwenningen .....	1 456	1 252	2 708	1 415	1 193	2 608
Weingarten .....	1 348	1 380	2 728	1 286	1 297	2 583
Bayern .....	33 021	32 555	65 576	30 334	29 130	59 464
Aschaffenburg .....	1 040	1 117	2 157	991	1 054	2 045
Augsburg .....	4 700	5 065	9 765	4 315	4 586	8 901
Bayreuth .....	2 498	3 047	5 545	2 184	2 731	4 915
Coburg .....	417	503	920	405	476	881
Lindau .....	189	260	449	175	233	408
München .....	10 446	9 393	19 839	9 360	8 052	17 412
Nürnberg .....	5 543	4 488	10 031	5 219	3 972	9 191
Passau .....	2 312	2 844	5 156	2 126	2 639	4 765
Regensburg .....	3 071	3 114	6 185	2 932	2 899	5 831
Würzburg .....	2 805	2 724	5 529	2 627	2 488	5 115
Saarland (Saarbrücken) .....	4 210	3 258	7 468	3 996	2 869	6 865
Berlin (West) .....	4 886	3 292	8 178	4 239	2 784	7 023
Bundesgebiet .....	187 809	163 307	351 116	173 102	145 696	318 798

Fußnoten siehe S. 95.

PRÜFUNGEN 1983

16 Teilnehmer an Abschlußprüfungen in der beruflichen Ausbildung nach Prüfungserfolg und Ländern

Land Kammerbezirk	Teilnehmer an Abschlußprüfungen					
	männlich	weiblich	insgesamt	darunter mit bestandener Prüfung		
				männlich	weiblich	zusammen
Handwerk						
Schleswig-Holstein .....	9 002	2 187	11 189	7 413	1 841	9 254
Flensburg .....	3 298	787	4 085	2 762	642	3 404
Lübeck .....	5 704	1 400	7 104	4 651	1 199	5 850
Hamburg .....	3 975	1 075	5 050	3 329	957	4 286
Niedersachsen .....	25 949	5 945	31 894	21 982	5 210	27 192
Aurich .....	1 671	375	2 046	1 452	322	1 774
Braunschweig .....	2 391	674	3 065	1 895	571	2 466
Hannover .....	5 016	1 250	6 266	4 105	1 098	5 203
Hildesheim .....	2 677	636	3 313	2 299	592	2 891
Lüneburg-Stade .....	6 597	1 499	8 096	5 660	1 274	6 934
Oldenburg .....	3 940	740	4 680	3 362	655	4 017
Osnabrück .....	3 657	771	4 428	3 209	698	3 907
Bremen .....	1 942	644	2 586	1 573	519	2 092
Nordrhein-Westfalen .....	48 217	13 705	61 922	38 764	11 508	50 272
Aachen .....	3 645	874	4 519	2 786	773	3 559
Arnsberg .....	3 720	977	4 697	3 042	841	3 883
Bielefeld .....	6 825	1 449	8 274	5 646	1 241	6 887
Dortmund .....	6 224	2 102	8 326	4 887	1 691	6 578
Düsseldorf .....	12 906	4 136	17 042	10 199	3 431	13 630
Köln .....	6 362	1 752	8 114	5 094	1 443	6 537
Münster .....	8 535	2 415	10 950	7 110	2 088	9 198
Hessen <sup>2)</sup> .....	13 957	3 558	17 515	11 965	3 254	15 219
Darmstadt/Frankfurt .....	4 636	1 321	5 957	3 989	1 200	5 189
Kassel .....	4 638	1 103	5 741	4 172	1 021	5 193
Wiesbaden .....	4 683	1 134	5 817	3 804	1 033	4 837
Rheinland-Pfalz .....	12 642	3 351	15 993	10 622	3 047	13 669
Kaiserslautern .....	4 164	1 186	5 350	3 543	1 070	4 613
Koblenz .....	4 949	1 175	6 124	4 193	1 097	5 290
Mainz .....	1 430	402	1 832	1 159	344	1 503
Trier .....	2 099	588	2 687	1 727	536	2 263
Baden-Württemberg .....	26 443	7 276	33 719	24 135	6 857	30 992
Freiburg .....	3 403	962	4 365	3 188	885	4 073
Heilbronn .....	2 597	687	3 284	2 247	638	2 885
Karlsruhe .....	3 529	1 043	4 572	3 322	992	4 314
Konstanz .....	2 289	574	2 863	2 118	558	2 676
Mannheim .....	2 606	767	3 373	2 331	736	3 067
Reutlingen .....	2 453	588	3 041	2 301	584	2 885
Stuttgart .....	5 419	1 565	6 984	4 991	1 440	6 431
Ulm .....	4 147	1 090	5 237	3 637	1 024	4 661
Bayern .....	37 875	10 811	48 686	32 518	9 707	42 225
Augsburg .....	5 780	1 529	7 309	4 997	1 401	6 398
Bayreuth .....	3 235	884	4 119	2 902	807	3 709
Coburg .....	396	114	510	359	103	462
München .....	9 674	3 134	12 808	8 213	2 721	10 934
Nürnberg .....	4 844	1 400	6 244	4 188	1 239	5 427
Passau/Regensburg .....	9 368	2 466	11 834	7 791	2 241	10 032
Würzburg .....	4 578	1 284	5 862	4 068	1 195	5 263
Saarland (Saarbrücken) .....	3 572	1 268	4 840	3 054	1 129	4 183
Berlin (West) .....	3 179	1 069	4 248	2 323	801	3 124
Bundesgebiet ...	186 753	50 889	237 642	157 678	44 830	202 508

Fußnoten siehe S. 95.

PRÜFUNGEN 1983

16 Teilnehmer an Abschlußprüfungen in der beruflichen Ausbildung nach Prüfungserfolg und Ländern

Land	Teilnehmer an Abschlußprüfungen					
	männlich	weiblich	insgesamt	darunter mit bestandener Prüfung		
				männlich	weiblich	zusammen
<b>Landwirtschaft</b>						
Schleswig-Holstein .....	1 110	456	1 566	1 028	439	1 467
Hamburg .....	108	69	177	107	69	176
Niedersachsen .....	2 824	1 358	4 182	2 561	1 316	3 877
Bremen .....	4	8	12	4	8	12
Nordrhein-Westfalen .....	2 972	1 537	4 509	2 655	1 401	4 056
Hessen .....	1 005	475	1 480	920	459	1 379
Rheinland-Pfalz .....	973	322	1 295	893	311	1 204
Baden-Württemberg .....	2 209	888	3 097	2 124	873	2 997
Bayern .....	3 391	1 763	5 154	3 147	1 694	4 841
Saarland .....	183	50	233	168	49	217
Berlin (West) .....	176	57	233	136	45	181
Bundesgebiet ...	14 955	6 983	21 938	13 743	6 664	20 407
<b>Öffentlicher Dienst<sup>2)</sup></b>						
Schleswig-Holstein .....	438	427	865	413	419	832
Hamburg .....	309	241	550	274	232	506
Niedersachsen .....	1 650	1 617	3 267	1 550	1 515	3 065
Bremen .....	158	64	222	155	62	217
Nordrhein-Westfalen .....	3 748	2 653	6 401	3 480	2 565	6 045
Hessen .....	1 242	1 286	2 528	1 208	1 209	2 417
Rheinland-Pfalz .....	758	398	1 156	731	378	1 109
Baden-Württemberg .....	1 813	1 363	3 176	1 740	1 341	3 081
Bayern .....	1 441	977	2 418	1 372	947	2 319
Saarland .....	157	94	251	150	88	238
Berlin (West) .....	328	366	694	316	351	667
Bundesgebiet ...	12 042	9 486	21 528	11 389	9 107	20 496
<b>Freie Berufe</b>						
Schleswig-Holstein .....	119	2 456	2 575	113	2 236	2 349
Hamburg .....	44	1 202	1 246	44	1 154	1 198
Niedersachsen .....	272	6 176	6 448	243	5 526	5 769
Bremen .....	20	698	718	19	651	670
Nordrhein-Westfalen .....	739	14 767	15 506	596	13 104	13 700
Hessen .....	176	4 497	4 673	145	4 097	4 242
Rheinland-Pfalz .....	131	3 395	3 526	122	3 185	3 307
Baden-Württemberg .....	127	6 990	7 117	127	6 764	6 891
Bayern .....	275	8 727	9 002	220	7 798	8 018
Saarland .....	72	1 086	1 158	65	974	1 039
Berlin (West) .....	63	1 500	1 563	42	1 126	1 168
Bundesgebiet ...	2 038	51 494	53 532	1 736	46 615	48 351
<b>Hauswirtschaft<sup>3)</sup></b>						
Schleswig-Holstein .....	-	219	219	-	215	215
Hamburg .....	-	52	52	-	51	51
Niedersachsen .....	-	756	756	-	730	730
Bremen .....	-	71	71	-	68	68
Nordrhein-Westfalen .....	-	1 555	1 555	-	1 407	1 407
Hessen .....	-	490	490	-	463	463
Rheinland-Pfalz .....	-	818	818	-	763	763
Baden-Württemberg .....	2	669	671	2	633	635
Bayern .....	3	893	896	3	880	883
Saarland .....	-	172	172	-	142	142
Berlin (West) .....	1	48	49	1	36	37
Bundesgebiet ...	6	5 743	5 749	6	5 388	5 394
<b>Seeschifffahrt</b>						
Schleswig-Holstein .....	102	-	102	82	-	82
Hamburg .....	226	2	228	158	2	160
Niedersachsen .....	4	-	4	1	-	1
Bremen .....	193	3	196	151	3	154
Nordrhein-Westfalen .....	-	-	-	-	-	-
Hessen .....	-	-	-	-	-	-
Rheinland-Pfalz .....	-	-	-	-	-	-
Baden-Württemberg .....	-	-	-	-	-	-
Bayern .....	-	-	-	-	-	-
Saarland .....	-	-	-	-	-	-
Berlin (West) .....	-	-	-	-	-	-
Bundesgebiet ...	525	5	530	392	5	397

1) Einschl. Banken, Versicherungen, Gast- und Verkehrsgewerbe.  
 2) Ohne diejenigen Auszubildenden des Öffentlichen Dienstes, deren Ausbildungsberufe nach dem Berufsbildungsgesetz bei anderen zuständigen Stellen (Kammern) registriert werden.

3) Hauswirtschaft im städtischen Bereich.

PRÜFUNGEN 1983

17 Teilnehmer an Abschlussprüfungen in Ausbildungsgängen für Behinderte nach Ausbildungsberufen, Prüfungserfolg und Ländern

Kern- zif- fer	Ausbildungsberuf	Bundes- gebiet	Schles- wig- Hol- stein	Ham- burg	Nieder- sachsen	Bre- men	Nord- rhein- West- falen	Hes- sen	Rhein- land- Pfalz	Baden- Würt- tem- berg	Bay- ern	Saar- land	Berlin (West)
Industrie und Handel <sup>1)</sup>													
12	Keramwerker .....	6	-	-	-	-	-	-	-	-	6	-	-
	darunter mit bestandener Prüfung	6	-	-	-	-	-	-	-	-	6	-	-
17	Druckfachwerker .....	2	-	-	-	-	-	-	-	2	-	-	-
	darunter mit bestandener Prüfung	2	-	-	-	-	-	-	-	2	-	-	-
17	Druckverarbeiter-Fachwerker ....	1	-	-	-	-	-	-	-	1	-	-	-
	darunter mit bestandener Prüfung	1	-	-	-	-	-	-	-	1	-	-	-
19	Hüttenwerker .....	86	-	-	-	-	86	-	-	-	-	-	-
	darunter mit bestandener Prüfung	83	-	-	-	-	83	-	-	-	-	-	-
19	Metallhüttenfachwerker .....	1	-	1	-	-	-	-	-	-	-	-	-
	darunter mit bestandener Prüfung	1	-	1	-	-	-	-	-	-	-	-	-
20	Gießereiarbeiter .....	25	-	-	-	-	14	-	8	-	3	-	-
	darunter mit bestandener Prüfung	25	-	-	-	-	14	-	8	-	3	-	-
22	Dreher-Fachwerker .....	6	-	-	-	-	-	-	-	6	-	-	-
	darunter mit bestandener Prüfung	6	-	-	-	-	-	-	-	6	-	-	-
22	Fräser-Fachwerker .....	4	-	-	-	-	-	-	-	4	-	-	-
	darunter mit bestandener Prüfung	4	-	-	-	-	-	-	-	4	-	-	-
22	Werkzeugmaschinenpanner .....	9	6	-	-	-	-	-	-	2	-	-	1
	darunter mit bestandener Prüfung	9	6	-	-	-	-	-	-	2	-	-	1
22	Werkzeugmaschinenwerker .....	44	18	-	-	-	26	-	-	-	-	-	-
	darunter mit bestandener Prüfung	44	18	-	-	-	26	-	-	-	-	-	-
24	Elektro- u. Schutzgasschweißer .	4	-	-	-	-	-	-	-	-	4	-	-
	darunter mit bestandener Prüfung	4	-	-	-	-	-	-	-	-	4	-	-
24	Schweißer .....	9	-	-	-	-	9	-	-	-	-	-	-
	darunter mit bestandener Prüfung	9	-	-	-	-	9	-	-	-	-	-	-
24	Schweißwerker .....	33	-	-	-	-	33	-	-	-	-	-	-
	darunter mit bestandener Prüfung	28	-	-	-	-	28	-	-	-	-	-	-
27	Schlosser-Fachwerker .....	5	-	-	-	-	-	-	-	5	-	-	-
	darunter mit bestandener Prüfung	5	-	-	-	-	-	-	-	5	-	-	-
27	Schlosserwerker .....	1	-	-	-	-	1	-	-	-	-	-	-
	darunter mit bestandener Prüfung	1	-	-	-	-	1	-	-	-	-	-	-
28	Feinmechanikerwerker .....	7	7	-	-	-	-	-	-	-	-	-	-
	darunter mit bestandener Prüfung	7	7	-	-	-	-	-	-	-	-	-	-
28	Feinwerkmechaniker .....	36	-	-	-	-	-	2	-	34	-	-	-
	darunter mit bestandener Prüfung	35	-	-	-	-	-	2	-	33	-	-	-
28	Metallfeinbearbeiter .....	8	-	-	-	-	-	-	-	4	-	-	4
	darunter mit bestandener Prüfung	8	-	-	-	-	-	-	-	4	-	-	4
30	Industriearbeiter .....	10	-	-	-	-	10	-	-	-	-	-	-
	darunter mit bestandener Prüfung	9	-	-	-	-	9	-	-	-	-	-	-
31	Elektrogerätezusammenbauer .....	11	-	-	-	-	11	-	-	-	-	-	-
	darunter mit bestandener Prüfung	10	-	-	-	-	10	-	-	-	-	-	-
31	Elektrowerker .....	26	-	-	-	-	-	-	-	-	26	-	-
	darunter mit bestandener Prüfung	24	-	-	-	-	-	-	-	-	24	-	-
32	Fertigungs- u. Funktions- kontrolleur .....	18	-	-	-	-	-	-	-	18	-	-	-
	darunter mit bestandener Prüfung	18	-	-	-	-	-	-	-	18	-	-	-
32	Industriefachhelfer .....	26	-	-	-	-	-	-	-	-	26	-	-
	darunter mit bestandener Prüfung	25	-	-	-	-	-	-	-	-	25	-	-
32	Maschinenwerker .....	4	-	-	-	-	4	-	-	-	-	-	-
	darunter mit bestandener Prüfung	4	-	-	-	-	4	-	-	-	-	-	-
32	Metallbearbeiter .....	19	-	-	-	-	2	4	-	3	-	-	10
	darunter mit bestandener Prüfung	18	-	-	-	-	1	4	-	3	-	-	10
32	Metallwerker .....	206	-	-	-	-	98	1	-	62	45	-	-
	darunter mit bestandener Prüfung	190	-	-	-	-	89	1	-	61	39	-	-
32	Produktionsfacharbeiter .....	15	-	-	-	-	-	-	-	15	-	-	-
	darunter mit bestandener Prüfung	15	-	-	-	-	-	-	-	15	-	-	-
35	Bekleidungsstückerin .....	41	-	-	-	-	41	-	-	-	-	-	-
	darunter mit bestandener Prüfung	36	-	-	-	-	36	-	-	-	-	-	-
41	Beikoch .....	6	3	-	-	-	-	-	-	3	-	-	-
	darunter mit bestandener Prüfung	6	3	-	-	-	-	-	-	3	-	-	-
41	Teilkoch .....	5	-	-	-	-	-	-	-	5	-	-	-
	darunter mit bestandener Prüfung	5	-	-	-	-	-	-	-	5	-	-	-
50	Holzfachwerker .....	3	-	-	-	-	-	-	-	3	-	-	-
	darunter mit bestandener Prüfung	3	-	-	-	-	-	-	-	3	-	-	-
50	Holzwerker .....	10	-	-	-	-	-	-	-	10	-	-	-
	darunter mit bestandener Prüfung	10	-	-	-	-	-	-	-	10	-	-	-
52	Lagerfachhelfer .....	2	-	-	-	-	-	2	-	-	-	-	-
	darunter mit bestandener Prüfung	2	-	-	-	-	-	2	-	-	-	-	-

Fußnoten siehe S. 97 .



PRÜFUNGEN 1983

17 Teilnehmer an Abschlussprüfungen in Ausbildungsgängen für Behinderte nach Ausbildungsberufen, Prüfungserfolg und Ländern

Kenn- zif- fer	Ausbildungsberuf	Bundes- gebiet	Schles- wig- Hol- stein	Ham- burg	Nieder- sachsen	Bre- men	Ward- rhein- West- falen	Hes- sen	Rhein- land- Pfalz	Baden- Würt- tem- berg	Bay- ern	Saar- land	Berlin (West)
Industrie und Handel <sup>1)</sup>													
68	Verkaufshilfe .....	42	-	20	-	-	22	-	-	-	-	-	-
	darunter mit bestandener Prüfung	42	-	20	-	-	22	-	-	-	-	-	-
78	Bürofachhelfer .....	12	-	-	-	-	-	-	-	12	-	-	-
	darunter mit bestandener Prüfung	12	-	-	-	-	-	-	-	12	-	-	-
78	Bürohelfer .....	40	-	-	-	-	-	-	-	40	-	-	-
	darunter mit bestandener Prüfung	39	-	-	-	-	-	-	-	39	-	-	-
78	Büropraktiker .....	324	14	63	34	14	86	6	-	89	18	-	-
	darunter mit bestandener Prüfung	307	13	61	28	12	82	4	-	89	18	-	-
78	Büro- u. Verwaltungsfachpraktiker	10	-	-	-	-	-	-	-	-	-	-	10
	darunter mit bestandener Prüfung	9	-	-	-	-	-	-	-	-	-	-	9
78	Schreibfachkraft .....	2	-	-	-	-	2	-	-	-	-	-	-
	darunter mit bestandener Prüfung	2	-	-	-	-	2	-	-	-	-	-	-
	Insgesamt ...	1 119	48	84	34	14	445	15	8	318	128	-	25
	darunter mit bestandener Prüfung	1 064	47	82	28	12	416	13	8	315	119	-	24
Handwerk													
22	Dreherwerker .....	2	-	-	-	-	-	-	-	2	-	-	-
	darunter mit bestandener Prüfung	2	-	-	-	-	-	-	-	2	-	-	-
27	Schlosserwerker .....	34	7	-	-	-	-	-	-	27	-	-	-
	darunter mit bestandener Prüfung	32	7	-	-	-	-	-	-	25	-	-	-
28	Mechanikerwerker .....	2	2	-	-	-	-	-	-	-	-	-	-
	darunter mit bestandener Prüfung	2	2	-	-	-	-	-	-	-	-	-	-
32	Metallbearbeiter .....	62	-	-	17	-	1	-	-	19	25	-	-
	darunter mit bestandener Prüfung	59	-	-	17	-	1	-	-	19	22	-	-
35	Näher im Damenschneiderhandwerk	1	-	-	1	-	-	-	-	-	-	-	-
	darunter mit bestandener Prüfung	1	-	-	1	-	-	-	-	-	-	-	-
35	Näher im Wäscheschneiderhandwerk	9	-	-	9	-	-	-	-	-	-	-	-
	darunter mit bestandener Prüfung	9	-	-	9	-	-	-	-	-	-	-	-
39	Bäckerwerker .....	11	7	-	-	-	-	-	-	4	-	-	-
	darunter mit bestandener Prüfung	10	7	-	-	-	-	-	-	3	-	-	-
40	Fleischerwerker .....	2	-	-	-	-	-	-	-	2	-	-	-
	darunter mit bestandener Prüfung	2	-	-	-	-	-	-	-	2	-	-	-
49	Raumasstatterwerker .....	8	8	-	-	-	-	-	-	-	-	-	-
	darunter mit bestandener Prüfung	8	8	-	-	-	-	-	-	-	-	-	-
50	Holzbearbeiter .....	55	-	-	-	-	2	8	-	25	19	-	1
	darunter mit bestandener Prüfung	52	-	-	-	-	2	6	-	24	19	-	1
50	Tischlerwerker .....	31	31	-	-	-	-	-	-	-	-	-	-
	darunter mit bestandener Prüfung	25	25	-	-	-	-	-	-	-	-	-	-
51	Maler- und Lackiererwerker .....	94	18	-	-	-	3	6	-	58	9	-	-
	darunter mit bestandener Prüfung	83	18	-	-	-	3	5	-	55	2	-	-
93	Wäscher- und Plätterwerker .....	7	7	-	-	-	-	-	-	-	-	-	-
	darunter mit bestandener Prüfung	6	6	-	-	-	-	-	-	-	-	-	-
	Insgesamt ...	318	80	-	27	-	6	14	-	137	53	-	1
	darunter mit bestandener Prüfung	291	73	-	27	-	6	11	-	130	43	-	1
Landwirtschaft													
01	Landwirtschaftsfachwerker .....	2	-	-	-	-	-	-	-	2	-	-	-
	darunter mit bestandener Prüfung	2	-	-	-	-	-	-	-	2	-	-	-
05	Gartenbaufachwerker .....	76	12	-	-	-	8	-	7	36	13	-	-
	darunter mit bestandener Prüfung	74	12	-	-	-	8	-	6	36	12	-	-
	Insgesamt ...	78	12	-	-	-	8	-	7	38	13	-	-
	darunter mit bestandener Prüfung	76	12	-	-	-	8	-	6	38	12	-	-
Öffentlicher Dienst													
78	Verwaltungsangestellter .....	87	-	-	79	-	-	-	-	-	8	-	-
	darunter mit bestandener Prüfung	77	-	-	69	-	-	-	-	-	8	-	-
Hauswirtschaft <sup>2)</sup>													
92	Hauswirtschaftstechnischer												
	Betriebsshelfer 3) .....	327	11	15	-	24	14	44	83	29	98	-	9
	darunter mit bestandener Prüfung	318	11	15	-	24	11	43	80	28	97	-	9

1) Einschl. Banken, Versicherungen, Gast- und Verkehrsgewerbe.

2) Hauswirtschaft im städtischen Bereich.

3) Entspricht auch den Bezeichnungen "Hauswirtschaftstechnischer Helfer" und "Helfer in der Hauswirtschaft".

PRÜFUNGEN 1983

18 Teilnehmer an Ausbilderprüfungen in Industrie und Handel nach Prüfungserfolg und Ländern\*)

Land Kammerbezirk	Männlich	Weiblich	Insgesamt	Darunter mit bestandener Prüfung <sup>1)</sup>		
				männlich	weiblich	zusammen
Schleswig-Holstein .....	592	168	760	559	165	724
Flensburg .....	234	43	277	221	41	262
Kiel .....	195	68	263	176	68	244
Lübeck .....	163	57	220	162	56	218
Hamburg .....	392	135	527	363	126	489
Niedersachsen .....	1 717	433	2 150	1 626	420	2 046
Braunschweig .....	348	81	429	341	81	422
Emden .....	113	43	156	108	42	150
Hannover .....	400	123	523	365	116	481
Lüneburg .....	179	38	217	170	37	207
Oldenburg .....	155	43	198	141	42	183
Osnabrück .....	302	92	394	300	90	390
Stade .....	220	13	233	201	12	213
Bremen .....	246	60	306	219	59	278
Bremen .....	231	51	282	204	50	254
Bremerhaven .....	15	9	24	15	9	24
Nordrhein-Westfalen .....	3 429	785	4 214	3 096	747	3 843
Aachen .....	268	51	319	260	51	311
Arnsberg .....	69	28	97	66	26	92
Bielefeld .....	310	93	403	265	89	354
Bochum .....	83	13	96	72	13	85
Bonn .....	131	79	210	118	73	191
Detmold .....	56	21	77	55	21	76
Dortmund .....	116	43	159	97	37	134
Duisburg .....	83	26	109	75	23	98
Düsseldorf .....	200	55	255	191	55	246
Essen .....	935	42	977	782	34	816
Hagen .....	85	19	104	81	19	100
Köln .....	415	123	538	386	119	505
Krefeld .....	134	66	200	134	66	200
Münster .....	261	98	359	236	93	329
Siegen .....	195	20	215	193	20	213
Wuppertal .....	88	8	96	85	8	93
Hessen .....	1 791	589	2 380	1 714	568	2 282
Darmstadt .....	33	20	53	32	18	50
Dillenburg .....	31	2	33	31	2	33
Frankfurt .....	388	131	519	382	129	511
Friedberg .....	152	58	210	147	57	204
Fulda .....	28	19	47	28	19	47
Gießen .....	35	45	80	35	44	79
Hanau .....	33	12	45	30	10	40
Kassel .....	487	104	591	443	91	534
Limburg .....	320	88	408	314	88	402
Offenbach .....	57	11	68	45	11	56
Wetzlar .....	51	2	53	51	2	53
Wiesbaden .....	176	97	273	176	97	273
Rheinland-Pfalz .....	1 041	281	1 322	991	276	1 267
Koblenz .....	267	49	316	245	47	292
Ludwigshafen .....	331	128	459	312	125	437
Mainz .....	367	56	423	358	56	414
Trier .....	76	48	124	76	48	124
Baden-Württemberg .....	2 320	906	3 226	2 254	883	3 137
Freiburg .....	232	101	333	221	92	313
Heidenheim .....	29	19	48	29	19	48
Heilbronn .....	156	36	192	148	35	183
Karlsruhe .....	474	48	522	474	48	522
Konstanz .....	71	41	112	68	41	109
Mannheim .....	203	78	281	200	77	277
Pforzheim .....	204	165	369	184	157	341
Reutlingen .....	66	39	105	66	39	105
Stuttgart .....	576	254	830	560	250	810
Ulm .....	95	39	134	90	39	129
Villingen- Schweningen .....	117	38	155	117	38	155
Weingarten .....	97	48	145	97	48	145
Bayern .....	3 050	1 056	4 106	2 919	1 027	3 946
Aschaffenburg .....	107	32	139	100	31	131
Augsburg .....	329	69	398	301	66	367
Bayreuth .....	180	60	240	178	60	238
Coburg .....	48	14	62	47	14	61
Lindau .....	-	-	-	-	-	-
München .....	1 166	585	1 751	1 154	580	1 734
Nürnberg .....	242	82	324	232	79	311
Passau .....	210	60	270	203	60	263
Regensburg .....	595	107	702	555	94	649
Würzburg .....	173	47	220	149	43	192
Saarland (Saarbrücken) .....	139	45	184	137	45	182
Berlin (West) .....	327	96	423	286	92	378
Bundesgebiet ...	15 044	4 554	19 598	14 164	4 408	18 572

\*) Einschl. Banken, Versicherungen, Gast- und Verkehrsgewerbe.

1) Gemäß § 3 Ausbilder-Bildungsverordnung gewerbliche Wirtschaft.

PRÜFUNGEN 1983

19 Von der Ausbilderprüfung befreite Personen in Industrie und Handel nach Art der Befreiung und Ländern\*)

Land Kammerbezirk	Männlich	Weiblich	Insgesamt	Unbefristete Befreiungen aufgrund				Befristete Befreiungen durch die zuständige Stelle 4)
				sonstiger Eignungsprüfung 1)	vorhergegangener Ausbildertätigkeit 2)	Fortsetzung der Ausbildertätigkeit 3)	zusammen	
Schleswig-Holstein .....	1 349	359	1 708	711	253	-	964	744
Flensburg .....	380	79	459	215	78	-	293	166
Kiel .....	610	159	769	378	131	-	509	260
Lübeck .....	359	121	480	118	44	-	162	318
Hamburg .....	844	219	1 063	67	434	-	501	562
Niedersachsen .....	.	.	2 188	207	691	3	901	1 287
Braunschweig .....	316	85	401	132	108	1	241	160
Emden .....	22	5	27	-	27	-	27	-
Hannover .....	.	.	859	31	255	1	287	572
Lüneburg .....	228	110	338	-	85	-	85	253
Oldenburg .....	85	15	100	14	63	-	77	23
Osnabrück .....	172	62	234	30	83	-	113	121
Stade .....	159	70	229	-	70	1	71	158
Bremen .....	278	43	321	3	96	-	99	222
Bremen .....	234	33	267	3	76	-	79	188
Bremerhaven .....	44	10	54	-	20	-	20	34
Nordrhein-Westfalen .....	3 818	1 162	4 980	1 018	1 601	12	2 631	2 349
Aachen .....	263	104	367	9	73	-	82	285
Arnsberg .....	35	5	40	16	24	-	40	-
Bielefeld .....	281	92	373	114	118	-	232	141
Bochum .....	249	94	343	8	67	-	75	268
Bonn .....	105	125	230	11	87	-	98	132
Detmold .....	134	16	150	41	32	-	73	77
Dortmund .....	265	50	315	254	61	-	315	-
Duisburg .....	226	70	296	2	98	-	100	196
Düsseldorf .....	404	120	524	126	80	-	206	318
Essen .....	67	11	78	2	76	-	78	-
Hagen .....	108	14	122	15	107	-	122	-
Köln .....	382	88	470	309	156	5	470	-
Krefeld .....	169	47	216	23	180	6	209	7
Münster .....	591	219	810	17	333	1	351	459
Siegen .....	60	13	73	5	63	-	68	5
Wuppertal .....	479	94	573	66	46	-	112	461
Hessen .....	886	204	1 090	474	465	18	957	133
Darmstadt .....	120	12	132	102	30	-	132	-
Dillenburg .....	51	3	54	25	29	-	54	-
Frankfurt .....	187	51	238	120	104	14	238	-
Friedberg .....	3	-	3	1	2	-	3	-
Fulda .....	85	13	98	92	4	2	98	-
Gießen .....	57	14	71	50	21	-	71	-
Hanau .....	31	12	43	16	27	-	43	-
Kassel .....	243	79	322	62	126	1	189	133
Limburg .....	10	1	11	-	11	-	11	-
Offenbach .....	70	10	80	6	74	-	80	-
Wetzlar .....	11	2	13	-	12	1	13	-
Wiesbaden .....	18	7	25	-	25	-	25	-
Rheinland-Pfalz .....	886	332	1 218	150	487	-	637	581
Koblenz .....	466	172	638	90	317	-	407	231
Ludwigshafen .....	237	86	323	6	125	-	131	192
Mainz .....	63	16	79	7	22	-	29	50
Trier .....	120	58	178	47	23	-	70	108
Baden-Württemberg .....	2 064	710	2 774	807	837	18	1 662	1 112
Freiburg .....	167	57	224	-	97	-	97	127
Heidenheim .....	44	18	62	11	12	-	23	39
Heilbronn .....	188	52	240	160	6	4	170	70
Karlsruhe .....	336	103	439	140	115	11	266	173
Konstanz .....	227	65	292	1	119	-	120	172
Mannheim .....	276	90	366	100	86	-	186	180
Pforzheim .....	34	8	42	23	19	-	42	-
Reutlingen .....	73	16	89	30	59	-	89	-
Stuttgart .....	545	149	694	133	265	3	401	293
Ulm .....	64	23	87	1	28	-	29	58
Villingen-Schwenningen ..	18	2	20	5	15	-	20	-
Weingarten .....	92	127	219	203	16	-	219	-
Bayern .....	1 996	777	2 773	571	1 129	4	1 704	1 069
Aschaffenburg .....	44	9	53	2	51	-	53	-
Augsburg .....	203	67	270	70	132	-	202	68
Bayreuth .....	303	115	418	4	120	-	124	294
Coburg .....	7	1	8	-	-	4	4	4
Lindau .....	23	6	29	11	7	-	18	11
München .....	573	300	873	295	302	-	597	276
Nürnberg .....	400	106	506	63	192	-	255	251
Passau .....	127	38	165	28	118	-	146	19
Regensburg .....	119	59	178	92	86	-	178	-
Würzburg .....	197	76	273	6	121	-	127	146
Saarland (Saarbrücken) ...	440	216	656	58	119	-	177	479
Berlin (West) .....	489	274	763	67	178	1	246	517
Bundesgebiet ...	.	.	19 534	4 133	6 290	56	10 479	9 055

\*) Einschl. Banken, Versicherungen, Gast- und Verkehrsgewerbe.

1) § 6 Abs. 3 Ausbilder-Eignungsverordnung gewerbliche Wirtschaft (AEVO-gew.W.).

2) § 7 Abs. 1 AEVO-gew.W.

3) § 7 Abs. 2 AEVO-gew.W.

4) § 8 Abs. 2 AEVO-gew.W.

PRÜFUNGEN 1983

20 Teilnehmer an Fortbildungsprüfungen nach Art des Abschlusses, Wiederholungsprüfung und Prüfungserfolg

Art des Abschlusses Beruf/Fachrichtung	Teilnehmer an Fortbildungsprüfungen				Darunter Teilnehmer an Wiederholungsprüfungen			
	männlich	weiblich	insgesamt	dar. mit bestandener Prüfung	männlich	weiblich	insgesamt	dar. mit bestandener Prüfung
Industrie und Handel <sup>1)</sup>								
Meister .....	7 918	199	8 117	6 979	644	17	661	398
Geprüfte(r) Industriemeister(in) 2)	5 872	23	5 895	5 272	364	-	364	211
Industriemeister(in) 3).....	393	-	393	357	8	-	8	5
Fachmeister(in) 3) .....	1 653	176	1 829	1 350	272	17	289	182
Fachkaufleute 3) .....	3 467	2 180	5 647	3 878	439	334	773	467
Bilanzbuchhalter(in) .....	2 082	1 696	3 778	2 263	368	305	673	400
Außenwirtschaft .....	54	29	83	71	2	1	3	1
Einkauf/Materialwirtschaft .....	309	58	367	298	23	2	25	18
Kostenrechner(in) .....	23	10	33	28	2	-	2	2
Marketing .....	217	45	262	229	5	-	5	1
Organisator(in) .....	316	35	351	318	7	8	15	10
Personalfachkaufmann(-kauffrau) ...	466	307	773	671	32	18	50	35
Fachwirte 3) .....	4 126	1 172	5 298	3 996	487	139	626	366
Bankfachwirt(in) .....	923	267	1 190	975	103	29	132	88
Fachwirt(in) in der Grundstücks- und Wohnungswirtschaft .....	85	43	128	123	2	-	2	2
Handelsfachwirt(in) .....	1 099	322	1 421	995	135	51	186	106
Industriefachwirt(in) .....	1 164	317	1 481	1 088	163	31	194	112
Verkehrsfachwirt(in) .....	229	29	258	181	23	4	27	11
Versicherungsfachwirt(in) .....	609	189	798	615	61	24	85	47
Werbefachwirt(in) .....	17	5	22	19	-	-	-	-
Fachkräfte für Datenverarbeitung 3)	275	188	463	381	30	14	44	34
EDV-Fachwirt(in) .....	59	8	67	59	5	-	5	4
Math.-techn. Assistent(in) .....	118	150	268	234	14	13	27	24
Organisationsprogrammierer(in) .....	77	26	103	70	9	1	10	6
Programmierer(in) .....	21	4	25	18	2	-	2	-
Fremdsprachliche Fachkräfte 3) .....	921	4 306	5 227	3 285	186	476	662	395
Korrespondent(in) .....	331	3 436	3 767	2 556	37	334	371	244
Fremdsprachenkaufmann(-Kauffrau) ..	93	200	293	122	20	31	51	28
Übersetzer(in) .....	238	443	681	322	57	69	126	65
Dolmetscher(in) .....	256	184	440	248	72	42	114	58
Deutsch für Ausländer .....	3	16	19	13	-	-	-	-
Fremdsprachensekretär(in) .....	-	12	12	9	-	-	-	-
Sonstige .....	-	15	15	15	-	-	-	-
Fachkräfte für Schreibtechnik 3) ...	412	19 637	20 049	11 082	12	803	815	443
Kurzschrift .....	27	1 690	1 717	1 071	2	86	88	68
Maschinenschreiben .....	274	7 051	7 325	4 089	6	316	322	180
Stenotypie .....	79	9 306	9 385	4 986	3	390	393	190
Phonotypie .....	32	1 590	1 622	936	1	11	12	5
Geprüfte(r) Sekretär(in) 2) .....	12	2 149	2 161	1 353	15	462	477	270
Sonstige kaufmännische Fortbildungs- berufe .....	1 227	540	1 767	1 641	49	14	63	51
Geprüfte(r) Wirtschafts- assistent(in) 2) .....	146	59	205	193	7	1	8	7
Wirtschaftsassistent(in) 3)-IHK ...	199	60	259	204	18	2	20	12
Geprüfte(r) Pharmareferent(in) 2)	796	398	1 194	1 147	22	9	31	28
Techn. Betriebswirt(in) 3).....	26	-	26	22	1	-	1	1
Techn. Kaufmann(-kauffrau) Holz 3)	15	2	17	14	-	-	-	-
Management-Assistent(in) 3) .....	17	1	18	17	-	-	-	-
Fernschreibprüfung für Blinde 3) ..	5	4	9	8	-	-	-	-
Telefonistenprüfung für Blinde 3) ..	23	16	39	36	1	2	3	3
Sonstige gewerbliche Fortbildungs- berufe .....	1 397	13	1 410	1 213	116	3	119	87
Geprüfter Baumaschinenführer 2) ...	104	-	104	99	1	-	1	1
Geprüfter Polier 2) .....	164	-	164	154	5	-	5	4
Industrielle(r) Elektrotech- niker(in) 3) .....	23	-	23	21	-	-	-	-
Techniker(in)/Kunststoff 3) .....	12	-	12	12	-	-	-	-
Techniker(in)/Maschinenbau 3).....	10	2	12	12	-	-	-	-
Teil-/Detailkonstrukteur(in) 3) ...	25	9	34	30	2	2	4	4
Operator/Chemische Technik 3) .....	72	-	72	68	2	-	2	-
Strahlenschutzfachkraft 3) .....	30	-	30	23	-	-	-	-
Geprüfte Werkstofffachkraft 2).....	957	2	959	794	106	1	107	78

Fußnoten siehe S. 101.

PRÜFUNGEN 1983

20 Teilnehmer an Fortbildungsprüfungen nach Art des Abschlusses, Wiederholungsprüfung und Prüfungserfolg

Art des Abschlusses Beruf/Fachrichtung	Teilnehmer an Fortbildungsprüfungen				Darunter Teilnehmer an Wiederholungsprüfungen			
	männlich	weiblich	insgesamt	dar. mit bestandener Prüfung	männlich	weiblich	insgesamt	dar. mit bestandener Prüfung
<b>Handwerk</b>								
Meister(in) .....	35 639	3 218	38 857	29 243	7 060	477	7 537	5 086
Bau- und Ausbaugewerbe .....	5 583	43	5 626	4 167	1 081	4	1 085	707
Metallgewerbe .....	22 222	106	22 328	16 202	4 870	16	4 886	3 343
Holzgewerbe .....	2 100	20	2 120	1 705	300	1	301	211
Bekleidungs-, Textil- und Ledergewerbe .....	593	397	990	836	67	19	86	56
Nahrungsmittelgewerbe .....	2 784	99	2 883	2 632	174	1	175	133
Gesundheits- und Körperpflege, Chemisches- und Reinigungsgewerbe .....	1 678	2 398	4 076	3 018	469	416	885	547
Glas-, Papier-, Keramische und sonstige Gewerbe .....	679	155	834	683	99	20	119	89
<b>Landwirtschaft</b>								
Meister(in) .....	3 169	944	4 113	3 580	282	39	321	237
Fachagrарwirt(in) 4) .....	108	20	128	124	-	-	-	-
<b>Öffentlicher Dienst</b>								
Angestellte (r) im Sparkassendienst .....	35	91	126	114	-	1	1	1
Angestellte (r) im Verwaltungs- und Kassendienst mit 1. Prüfung .....	594	642	1 236	1 034	14	11	25	14
mit 2. Prüfung .....	306	101	407	334	15	-	15	12
Sparkassenbetriebswirt(in) .....	415	118	533	526	3	-	3	3
Erzieher(in) in Landesjugendheimen .....	4	-	4	4	-	-	-	-
Geprüfte(r) Schwimmmeister(in) .....	153	14	167	160	4	-	4	4
Geprüfte(r) Sozialberater(in) .....	32	9	41	41	4	-	4	4
Sozialversicherungsfachangestellte (r) .....	37	8	45	43	-	-	-	-
Justizangestellte(r) .....	-	4	4	4	-	-	-	-
Gewerbekontrolleur(in) .....	1	-	1	1	-	-	-	-
Signalwerker(in) .....	1	-	1	1	-	-	-	-
Maschinenmeister(in) .....	9	-	9	9	-	-	-	-
Wegewart(in) .....	19	-	19	19	-	-	-	-
<b>Freie Berufe</b>								
Arztfachhelfer(in) .....	-	86	86	86	-	-	-	-
Bürovorsteher(in) (Rechtsanwälte, Notare) .....	1	17	18	8	-	-	-	-
Zahnmedizinische Fachhelfer(in) ...	-	162	162	159	-	3	3	2
Tierarzhelfer(in) .....	-	2	2	2	-	2	2	2
<b>Hauswirtschaft</b>								
Meister(in) in der städtischen Hauswirtschaft .....	1	1 174	1 175	1 062	-	73	73	59
<b>Seeschifffahrt</b>								
Schiffsbetriebsmeister(in) .....	11	-	11	11	-	-	-	-

1) Einschl. Banken, Versicherungen, Gast- und Verkehrsgewerbe.

2) Regelung gemäß § 46 Abs. 2 BBiG.

3) Regelung gemäß § 46 Abs. 1 BBiG.

4) Entspricht auch der Bezeichnung "Agrarfachwirt".

PRÜFUNGEN 1983

21 Teilnehmer an Meisterprüfungen nach Fortbildungsberufen und Prüfungserfolg

Beruf/Fachrichtung	Teilnehmer an Meisterprüfungen				Darunter Teilnehmer an Wiederholungsprüfungen			
	männlich	weiblich	insgesamt	dar. mit bestandener Prüfung	männlich	weiblich	insgesamt	dar. mit bestandener Prüfung
Industrie und Handel <sup>1)</sup>								
Geprüfte Industriemeister 2).....	5 872	23	5 895	5 272	364	-	364	211
Chemie .....	425	3	428	395	13	-	13	8
Druck .....	549	10	559	490	35	-	35	21
Elektrotechnik .....	727	1	728	630	59	-	59	38
Glas .....	36	-	36	35	2	-	2	1
Metall .....	4 015	4	4 019	3 611	248	-	248	139
Textil .....	120	5	125	111	7	-	7	4
Sonstige Industriemeister 3) .....	393	-	393	357	8	-	8	5
Buchbinderei .....	10	-	10	7	1	-	1	-
Draht .....	17	-	17	17	-	-	-	-
Gießerei .....	11	-	11	10	-	-	-	-
Hüttentechnik .....	118	-	118	99	2	-	2	-
Holz .....	61	-	61	54	4	-	4	4
Kalk .....	6	-	6	6	-	-	-	-
Keramik .....	28	-	28	25	-	-	-	-
Kunststoffverarbeitung .....	40	-	40	37	-	-	-	-
Lederherstellung .....	2	-	2	2	-	-	-	-
Optik .....	17	-	17	17	-	-	-	-
Papiermacher .....	42	-	42	42	1	-	1	1
Werkbahnbetriebsmeister .....	17	-	17	17	-	-	-	-
Zement .....	24	-	24	24	-	-	-	-
Fachmeister 3) .....	1 653	176	1 829	1 350	272	17	289	182
Floristmeister .....	29	100	129	119	-	6	6	5
Kraftwerkmeister .....	123	-	123	105	18	-	18	17
Kraftverkehrsmeister .....	150	1	151	141	2	-	2	2
Küchenmeister .....	980	22	1 002	649	210	6	216	126
Netzmeister .....	36	-	36	36	-	-	-	-
Rohrnetzmeister .....	109	-	109	88	18	-	18	12
Sägewerksmeister .....	27	-	27	22	1	-	1	-
Serviermeister .....	98	20	118	76	16	5	21	15
Meister im Gastgewerbe .....	11	33	44	42	-	-	-	-
Wassermeister .....	12	-	12	10	-	-	-	-
Werkpolier/Hilfschachtmeister .....	78	-	78	62	7	-	7	5
Insgesamt ...	7 918	199	8 117	6 979	644	17	661	398

1) Einschl. Banken, Versicherungen, Gast- und Verkehrsgewerbe.  
2) Regelung gemäß § 46 Abs. 2 BBiG.

3) Regelung gemäß § 46 Abs. 1 BBiG.

PRÜFUNGEN 1983  
21 Teilnehmer an Meisterprüfungen nach Fortbildungsberufen und Prüfungserfolg

Beruf/Fachrichtung	Teilnehmer an Meisterprüfungen				Darunter Teilnehmer an Wiederholungsprüfungen			
	männlich	weiblich	insgesamt	dar. mit bestandener Prüfung	männlich	weiblich	insgesamt	dar. mit bestandener Prüfung
Handwerk								
Meister:								
Augenoptiker .....	388	138	526	349	131	48	179	98
Bäcker .....	903	24	927	786	92	-	92	67
Bandagist .....	19	12	31	20	7	4	11	7
Beton- und Stahlbetonbauer .....	153	-	153	121	18	-	18	8
Betonstein und Terrazzohersteller .....	18	-	18	12	5	-	5	5
Böttcher .....	2	-	2	2	-	-	-	-
Bootsbauer .....	5	-	5	4	2	-	2	-
Brauer und Mälzer .....	80	3	83	82	-	-	-	-
Brunnenbauer .....	19	-	19	15	-	-	-	-
Buchbinder .....	43	11	54	47	9	3	12	9
Büchsenmacher .....	27	-	27	17	2	-	2	2
Büromaschinenmechaniker .....	105	-	105	93	8	-	8	6
Chirurgiemechaniker .....	16	-	16	16	5	-	5	5
Dachdecker .....	387	4	391	279	50	-	50	36
Damenschneider .....	7	321	328	289	-	14	14	10
Drechsler (Elfenbeinschnitzer) .....	4	1	5	5	1	-	1	1
Dreher .....	158	-	158	112	20	-	20	15
Drucker .....	93	-	93	65	8	-	8	8
Elektroinstallateur .....	5 130	1	5 131	3 451	1 368	-	1 368	858
Elektromaschinenbauer .....	86	-	86	62	13	-	13	10
Elektromechaniker .....	334	1	335	255	56	1	57	34
Estrichleger .....	44	-	44	43	5	-	5	5
Farbsteinschleifer, Achatschleifer und Schmucksteingraveur .....	6	-	6	4	-	-	-	-
Färber und Chemischreiniger .....	5	-	5	4	2	-	2	1
Feinmechaniker .....	154	-	154	133	18	-	18	14
Feinoptiker .....	3	-	3	2	1	-	1	1
Feintäschner .....	3	-	3	3	-	-	-	-
Fernmeldemechaniker .....	107	-	107	85	30	-	30	17
Feuerungs- und Schornsteinbauer .....	1	-	1	-	-	-	-	-
Fleischer .....	1 418	21	1 439	1 381	65	-	65	53
Fliesen-, Platten- und Mosaikleger .....	464	1	465	340	98	-	98	71
Fotograf .....	118	69	187	147	23	13	36	29
Friseur .....	439	2 123	2 562	2 099	99	333	432	309
Galvaniseure und Metallschleifer .....	72	2	74	60	6	-	6	4
Gas- und Wasserinstallateur .....	1 758	4	1 762	1 179	404	1	405	274
Gebäudereiniger .....	107	9	116	70	30	2	32	13
Geigenbauer .....	6	1	7	7	-	-	-	-
Gerber .....	28	2	30	30	-	-	-	-
Glas- und Porzellanmaler .....	1	2	3	2	-	-	-	-
Glaser .....	163	2	165	132	35	-	35	19
Glasinstrumentenmacher .....	10	-	10	10	1	-	1	1
Glasschleifer und Glasätzer .....	7	3	10	9	2	-	2	1
Goldschmied .....	116	71	187	154	17	8	25	15
Graveur .....	26	1	27	27	-	-	-	-
Gürtler und Metalldrücker .....	11	-	11	6	3	-	3	2
Herrenschneider .....	10	8	18	14	-	-	-	-
Holzbildhauer .....	14	4	18	16	1	-	1	-
Hörgeräteakustiker .....	72	36	108	31	20	16	36	21
Kachelofen- und Luftheizungsbauer .....	44	-	44	35	10	-	10	6
Kälteanlagenbauer .....	190	-	190	97	55	-	55	29
Karosseriebauer .....	309	1	310	228	37	1	38	29
Keramiker .....	31	52	83	68	3	4	7	6
Klavier- und Cembalobauer .....	26	3	29	24	1	-	1	1
Klempner .....	106	2	108	80	20	1	21	17
Konditor .....	335	48	383	333	17	1	18	13
Korbmacher .....	2	1	3	3	-	-	-	-
Kraftfahrzeugelektriker .....	405	-	405	306	59	-	59	41
Kraftfahrzeugmechaniker .....	5 512	5	5 517	3 970	1 475	1	1 476	1 056
Kürschner .....	69	20	89	56	12	2	14	8
Kupferschmied .....	27	-	27	22	5	-	5	4

## 21 Teilnehmer an Meisterprüfungen nach Fortbildungsberufen und Prüfungserfolg

Beruf/Fachrichtung	Teilnehmer an Meisterprüfungen				Darunter Teilnehmer an Wiederholungsprüfungen			
	männlich	weiblich	insgesamt	dar. mit bestandener Prüfung	männlich	weiblich	insgesamt	dar. mit bestandener Prüfung
Handwerk								
Meister:								
Landmaschinenmechaniker .....	341	-	341	308	39	-	39	32
Maler und Lackierer .....	1 363	26	1 389	1 016	274	1	275	178
Maschinenbauer (Mühlenbauer) ...	1 566	-	1 566	1 242	280	-	280	207
Maurer .....	1 326	-	1 326	1 027	218	-	218	143
Mechaniker (Nähmaschinen und Zweiradmechaniker) .....	958	1	959	809	112	-	112	73
Messerschmied .....	9	-	9	9	1	-	1	1
Metallblasinstrumenten- und Schlagzeugmacher .....	3	-	3	3	-	-	-	-
Modellbauer .....	52	1	53	46	10	-	10	9
Modist .....	-	6	6	4	-	-	-	-
Müller .....	35	2	37	36	-	-	-	-
Orgel- und Harmoniumbauer .....	18	-	18	15	2	-	2	1
Orthopädiemechaniker .....	79	-	79	51	33	-	33	17
Orthopädeschuhmacher .....	99	2	101	83	8	-	8	5
Parkettleger .....	27	-	27	24	1	-	1	1
Radio- und Fernsehtechniker ....	849	2	851	677	151	1	152	110
Raumausstatter .....	309	24	333	287	41	3	44	29
Rolladen- und Jalousiebauer ....	60	-	60	48	9	-	9	7
Sattler .....	10	-	10	7	3	-	3	3
Schilder- und Lichtreklamemeh- steller .....	36	-	36	34	6	-	6	6
Schlosser .....	1 383	4	1 387	1 005	219	-	219	167
Schmied .....	184	-	184	148	26	-	26	23
Schornsteinfeger .....	612	-	612	353	211	-	211	119
Schriftsetzer .....	68	-	68	62	6	-	6	5
Schuhmacher .....	46	-	46	40	3	-	3	1
Segelmacher .....	5	-	5	2	-	-	-	-
Siebdrucker .....	28	8	36	30	2	-	2	2
Silberschmied .....	3	-	3	2	1	-	1	-
Steinmetz und Steinbildhauer ...	186	10	196	143	52	3	55	37
Sticker .....	-	4	4	4	-	-	-	-
Straßenbauer .....	124	-	124	111	7	-	7	5
Stricker .....	5	1	6	6	-	-	-	-
Stukkateur .....	144	1	145	122	17	-	17	11
Textilreiniger .....	74	16	90	85	2	-	2	1
Tischler .....	1 933	13	1 946	1 556	276	1	277	193
Uhrmacher .....	98	11	109	102	9	2	11	11
Vergolder .....	11	4	15	15	-	-	-	-
Vulkaniseur .....	7	-	7	6	-	-	-	-
Wärme-, Kälte- und Schall- schutzisolierer .....	94	-	94	65	14	-	14	10
Wäscher und Plätter .....	15	3	18	15	5	-	5	2
Wagner .....	1	-	1	1	-	-	-	-
Weber .....	2	9	11	11	-	-	-	-
Weinküfer .....	13	1	14	14	-	-	-	-
Werkzeugmacher .....	766	-	766	601	134	-	134	93
Zahn techniker .....	464	61	525	278	135	13	148	73
Zentralheizungs- und Lüftungs- bauer .....	1 426	-	1 426	956	302	-	302	199
Zimmerer .....	604	1	605	485	102	-	102	73
Zinngießer .....	3	-	3	3	-	-	-	-
Ziseleur .....	3	-	3	3	-	-	-	-
Zupfinstrumentenmacher .....	1	-	1	1	-	-	-	-
Insgesamt ...	35 639	3 218	38 857	29 243	7 060	477	7 537	5 086



PRÜFUNGEN 1983

21 Teilnehmer an Meisterprüfungen nach Fortbildungsberufen und Prüfungserfolg

Beruf/Fachrichtung	Teilnehmer an Meisterprüfungen				Darunter Teilnehmer an Wiederholungsprüfungen			
	männlich	weiblich	insgesamt	dar. mit bestandener Prüfung	männlich	weiblich	zusammen	dar. mit bestandener Prüfung
Landwirtschaft								
Meister:								
Landwirt .....	1 918	6	1 924	1 641	204	1	205	164
Winzer .....	141	9	150	129	2	-	2	-
Tierwirt .....	47	7	54	42	4	-	4	4
Fischwirt .....	37	1	38	37	1	-	1	1
Gärtner .....	709	56	765	650	57	4	61	31
Revierjäger .....	6	-	6	6	1	-	1	1
Forstwirt .....	151	-	151	130	6	-	6	2
Brenner .....	13	-	13	13	-	-	-	-
Molkereifachmann .....	67	-	67	63	1	-	1	-
Pferdewirt .....	60	24	104	73	6	4	10	8
Meister in der ländlichen Hauswirtschaft .....	-	841	841	796	-	30	30	26
Insgesamt ...	3 169	944	4 113	3 580	282	39	321	237
Öffentlicher Dienst								
Geprüfte (r) Schwimmmeister (in) .....	153	14	167	160	4	-	4	4
Hauswirtschaft								
Meister(in) in der städtischen Hauswirtschaft .....	1	1 174	1 175	1 062	-	73	73	59
Seeschifffahrt								
Schiffsbetriebsmeister(in) .....	11	-	11	11	-	-	-	-

AUSBILDUNGSBERATER 1983

22 Ausbildungsberater und durchgeführte Besuche von Ausbildungsstätten nach Art der Tätigkeit sowie fachlicher Zuständigkeit des Ausbildungsberaters

Land Kammerbezirk Fachliche Zuständigkeit	Ausbildungsberater				Besuche von Ausbildungsstätten			
	insgesamt	davon			insgesamt	davon durchgeführt von		
		hauptberuflich	nebenberuflich	ehrenamtlich		hauptberuflich	nebenberuflich	ehrenamtlich
	tätige Personen			tätigen Personen				
Industrie und Handel <sup>1)</sup>								
Schleswig-Holstein .....	26	5	15	6	1 660	947	690	23
Flensburg .....	4	2	2	-	516	370	146	-
Kiel .....	18	1	11	6	691	124	544	23
Lübeck .....	4	2	2	-	453	453	-	-
Hamburg .....	14	14	-	-	3 888	3 888	-	-
Niedersachsen .....	41	34	5	2	7 595	7 595	-	-
Braunschweig .....	6	6	-	-	780	780	-	-
Emden .....	3	3	-	-	895	895	-	-
Hannover .....	16	9	5	2	1 744	1 744	-	-
Lüneburg .....	5	5	-	-	1 305	1 305	-	-
Oldenburg .....	5	5	-	-	1 196	1 196	-	-
Osnabrück .....	2	2	-	-	584	584	-	-
Stade .....	4	4	-	-	1 091	1 091	-	-
Bremen .....	8	5	3	-	1 688	1 570	118	-
Bremen .....	5	5	-	-	1 570	1 570	-	-
Bremerhaven .....	3	-	3	-	118	-	118	-
Nordrhein-Westfalen .....	118	86	21	11	38 656	.	.	.
Aachen .....	6	6	-	-	1 336	1 336	-	-
Arnsberg .....	9	5	4	-	1 850	1 605	245	-
Bielefeld .....	9	6	3	-	2 414	2 150	264	-
Bochum .....	3	3	-	-	1 538	1 538	-	-
Bonn .....	4	4	-	-	1 975	1 975	-	-
Detmold .....	3	1	2	-	687	617	70	-
Dortmund .....	5	5	-	-	1 620	1 620	-	-
Duisburg .....	6	5	1	-	991	932	59	-
Düsseldorf .....	7	7	-	-	2 968	2 968	-	-
Essen .....	12	5	5	2	2 863	.	.	.
Hagen .....	7	7	-	-	4 155	4 155	-	-
Köln .....	18	3	6	9	3 143	1 137	247	1 759
Krefeld .....	5	5	-	-	3 042	3 042	-	-
Münster .....	11	11	-	-	6 293	6 293	-	-
Siegen .....	4	4	-	-	1 645	1 645	-	-
Wuppertal .....	9	9	-	-	2 136	2 136	-	-
Hessen .....	45	33	12	-	9 433	.	.	.
Darmstadt .....	4	4	-	-	982	982	-	-
Dillenburg .....	2	2	-	-	359	359	-	-
Frankfurt .....	7	7	-	-	1 362	1 362	-	-
Friedberg .....	3	1	2	-	423	255	168	-
Fulda .....	6	2	4	-	264	183	81	-
Gießen .....	3	-	3	-	520	-	520	-
Hanau .....	2	1	1	-	671	.	.	.
Kassel .....	8	8	-	-	2 016	2 016	-	-
Limburg .....	2	1	1	-	215	203	12	-
Offenbach .....	4	3	1	-	1 613	1 495	118	-
Wetzlar .....	1	1	-	-	385	385	-	-
Wiesbaden .....	3	3	-	-	623	623	-	-
Rheinland-Pfalz .....	27	20	7	-	13 102	12 276	826	-
Koblenz .....	6	6	-	-	6 681	6 681	-	-
Ludwigshafen .....	9	5	4	-	3 886	3 775	111	-
Mainz .....	7	7	-	-	1 169	1 169	-	-
Trier .....	5	2	3	-	1 366	651	715	-
Baden-Württemberg .....	69	56	11	2	16 563	15 513	993	57
Freiburg .....	4	4	-	-	1 004	1 004	-	-
Heidenheim .....	4	4	-	-	68	68	-	-
Heilbronn .....	7	4	3	-	1 936	1 605	331	-
Karlsruhe .....	6	6	-	-	2 033	2 033	-	-
Konstanz .....	6	5	1	-	1 633	1 524	109	-
Mannheim .....	7	7	-	-	2 332	2 332	-	-
Pforzheim .....	4	4	-	-	810	810	-	-
Reutlingen .....	5	2	3	-	1 389	1 022	367	-
Stuttgart .....	15	11	2	2	3 167	2 924	186	57
Ulm .....	3	3	-	-	667	667	-	-
Villingen-Schwenningen .....	4	4	-	-	888	888	-	-
Weingarten .....	4	2	2	-	636	636	-	-
Bayern .....	51	36	12	3	9 569	9 351	188	30
Aschaffenburg .....	2	2	-	-	332	332	-	-
Augsburg .....	5	5	-	-	2 611	2 611	-	-
Bayreuth .....	6	2	4	-	505	413	92	-
Coburg .....	2	-	2	-	9	-	9	-
Lindau .....	3	-	-	3	30	-	-	30
München .....	8	8	-	-	2 904	2 904	-	-
Nürnberg .....	6	6	-	-	1 658	1 658	-	-
Passau .....	6	6	-	-	759	759	-	-
Regensburg .....	6	4	2	-	76	76	-	-
Würzburg .....	7	3	4	-	685	598	87	-
Saarland (Saarbrücken) .....	8	4	3	1	3 049	3 049	-	-
Berlin (West) .....	8	8	-	-	5 158	5 158	-	-
Bundesgebiet ...	415	301	89	25	110 361	.	.	.
davon fachlich zuständig für:								
kaufmännische Berufe ..	202	164	25	13	.	.	.	.
gewerbliche Berufe ....	139	99	29	11	.	.	.	.
kaufmännische und gewerbliche Berufe ...	74	38	35	1	14 414	13 203	942	269

Fußnoten siehe S. 108.

AUSBILDUNGSBERATER 1983

22 Ausbildungsberater und durchgeführte Besuche von Ausbildungsstätten nach Art der Tätigkeit sowie fachlicher  
Zuständigkeit des Ausbildungsberaters

Land Kammerbezirk Fachliche Zuständigkeit	Ausbildungsberater				Besuche der hauptberuflich tätigen Ausbil- dungsberater bei Ausbildungsstätten
	insgesamt	davon			
		hauptberuflich	nebenberuflich	ehrenamtlich	
				tätige Personen	
Handwerk					
Schleswig-Holstein .....	278	5	1	272	1 064
Flensburg .....	115	2	1	112	503
Lübeck .....	163	3	-	160	561
Hamburg .....	72	4	-	68	698
Niedersachsen .....	1 051	17	-	1 034	6 347
Aurich .....	84	1	-	83	59
Braunschweig .....	120	3	-	117	1 103
Hannover .....	161	2	-	159	2 592
Hildesheim .....	161	2	-	159	986
Lüneburg-Stade .....	280	2	-	278	755
Oldenburg .....	127	4	-	123	537
Osnabrück .....	118	3	-	115	315
Bremen .....	41	4	-	37	524
Nordrhein-Westfalen .....	1 530	35	-	1 495	9 334
Aachen .....	122	4	-	118	1 161
Arnsberg .....	157	3	-	154	1 439
Bielefeld .....	217	5	-	212	1 192
Dortmund .....	190	5	-	185	2 036
Düsseldorf .....	438	9	-	429	1 252
Köln .....	156	4	-	152	363
Münster .....	250	5	-	245	1 891
Hessen .....	623	15	2	606	3 608
Darmstadt/Frankfurt .....	185	6	-	179	1 442
Kassel .....	224	5	2	217	975
Wiesbaden .....	214	4	-	210	1 191
Rheinland-Pfalz .....	570	14	5	551	6 185
Kaiserslautern .....	190	3	5	182	1 939
Koblenz .....	212	7	-	205	1 651
Mainz .....	75	2	-	73	1 472
Trier .....	93	2	-	91	1 123
Baden-Württemberg .....	970	18	8	944	4 953
Freiburg .....	125	2	-	123	459
Heilbronn .....	72	2	1	69	278
Karlsruhe .....	102	4	-	98	754
Konstanz .....	97	2	5	90	788
Mannheim .....	102	2	1	99	521
Reutlingen .....	95	1	1	93	401
Stuttgart .....	221	4	-	217	1 503
Ulm .....	156	1	-	155	249
Bayern .....	993	21	-	972	4 966
Augsburg .....	166	3	-	163	792
Bayreuth .....	139	3	-	136	171
Coburg .....	25	-	-	25	-
München .....	227	5	-	222	1 560
Nürnberg .....	147	3	-	144	990
Passau/Regensburg .....	165	4	-	161	933
Würzburg .....	124	3	-	121	520
Saarland (Saarbrücken) .....	49	2	1	46	301
Berlin (West) .....	45	3	-	42	1 457
Bundesgebiet .....	6 222	138	17	6 067	39 437
davon fachlich zu- ständig für:					
kaufmännische Berufe .....	-	-	-	-	-
gewerbliche Berufe .....	2 114	18	-	2 096	4 357
kaufmännische und gewerbliche Berufe .....	4 108	120	17	3 971	35 080

Fußnoten siehe S. 108 .

AUSBILDUNGSBERATER 1983

22 Ausbildungsberater und durchgeführte Besuche von Ausbildungsstätten nach Art der Tätigkeit sowie fachlicher  
Zuständigkeit des Ausbildungsberaters

Land	Ausbildungsberater				Besuche der hauptberuflich tätigen Ausbil- dungsberater bei Ausbildungsstätten
	insgesamt	davon			
		hauptberuflich	nebenberuflich	ehrenamtlich	
tätige Personen					
<b>Landwirtschaft</b>					
Schleswig-Holstein .....	45	-	45	-	-
Hamburg .....	1	1	-	-	152
Niedersachsen .....	38	38	-	-	3 621
Bremen .....	-	-	-	-	-
Nordrhein-Westfalen .....	75	75	-	-	-
Hessen .....	55	55	-	-	102
Rheinland-Pfalz .....	71	71	-	-	2 826
Baden-Württemberg .....	78	51	-	27	-
Bayern .....	156	155	-	1	-
Saarland .....	3	2	-	1	151
Berlin (West) .....	5	-	-	5	-
Bundesgebiet ...	527	448	45	34	.
<b>Öffentlicher Dienst</b>					
Schleswig-Holstein .....	16 <sup>a)</sup>	3	12	1	401
Hamburg .....	10 <sup>a)</sup>	9	1	-	3 297
Niedersachsen .....	47 <sup>a)</sup>	10	28	9	667
Bremen .....	17 <sup>a)</sup>	3	-	14	98
Nordrhein-Westfalen .....	115 <sup>a)</sup>	74	39	2	3 430
Hessen .....	28 <sup>a)</sup>	8	17	3	594
Rheinland-Pfalz .....	11 <sup>a)</sup>	3	8	-	780
Baden-Württemberg .....	22 <sup>a)</sup>	8	13	1	507
Bayern .....	157 <sup>a)</sup>	54	4	99	1 311
Saarland .....	8 <sup>a)</sup>	3	-	5	34
Berlin (West) .....	15 <sup>a)</sup>	2	2	11	370
Bundesgebiet ...	450 <sup>b)</sup>	180	124	146	11 489
<b>Freie Berufe</b>					
Schleswig-Holstein .....	37	-	-	37	-
Hamburg .....	25	-	3	22	-
Niedersachsen .....	186	-	4	182	-
Bremen .....	12	-	1	11	-
Nordrhein-Westfalen .....	157	3	11	143	-
Hessen .....	55	-	1	54	-
Rheinland-Pfalz .....	87	-	11	76	-
Baden-Württemberg .....	58	-	8	50	-
Bayern .....	87	-	9	78	-
Saarland .....	11	-	-	11	-
Berlin (West) .....	42	1	1	40	-
Bundesgebiet ...	759 <sup>c)</sup>	4	49	706	-
<b>Hauswirtschaft<sup>2)</sup></b>					
Schleswig-Holstein .....	17	-	-	17	.
Hamburg .....	2	-	-	2	-
Niedersachsen .....	13	13	-	-	450
Bremen .....	3	-	-	3	-
Nordrhein-Westfalen 3) .....	27	27	-	-	-
Hessen .....	17	17	-	-	-
Rheinland-Pfalz .....	2	2	-	-	484
Baden-Württemberg 3) .....	37	37	-	-	-
Bayern 3) .....	70	70	-	-	760
Saarland .....	2	2	-	-	76
Berlin (West) .....	2	-	-	2	13
Bundesgebiet ...	192	168	-	24	.
<b>Seeschifffahrt</b>					
Schleswig-Holstein .....	.	.	-	-	.
Hamburg .....	.	.	-	-	.
Niedersachsen .....	.	.	-	-	.
Bremen .....	.	.	-	-	.
Nordrhein-Westfalen .....	.	.	-	-	.
Hessen .....	.	.	-	-	.
Rheinland-Pfalz .....	.	.	-	-	.
Baden-Württemberg .....	.	.	-	-	.
Bayern .....	.	.	-	-	.
Saarland .....	.	.	-	-	.
Berlin (West) .....	.	.	-	-	.
Bundesgebiet ...	4d)	4	-	-	221

1) Einschl. Banken, Versicherungen, Gast- und Verkehrsgewerbe.  
2) Hauswirtschaft im städtischen Bereich.

3) Ausbildungsberater sind nicht ausschließlich in der Hauswirtschaft, sondern auch im Bereich der Landwirtschaft tätig.

a) Darunter Ausbildungsberater, die für mehrere Länder zuständig sind.

b) Darunter 4 Ausbildungsberater (3 hauptberufliche, 1 ehrenamtlicher), für die eine Aufgliederung nach Ländern nicht möglich ist.

c) Einschl. 2 ehrenamtliche Ausbildungsberater, die für das gesamte Bundesgebiet zuständig sind.

d) Die Ausbildungsberater sind für mehrere Länder zuständig.

AUSBILDUNGSBERATER 1983

23 Ausbildungsberater nach beruflicher Vorbildung und Altersgruppen

Berufliche Vorbildung	Geschlecht	Ausbildungs- berater	Davon im Alter von ... bis unter ... Jahren					
			unter 25	25 - 30	30 - 40	40 - 50	50 - 60	60 und mehr
Industrie und Handel <sup>1) 2)</sup>								
Abgeschlossene Berufs- ausbildung .....	männlich	101	-	1	16	37	33	14
	weiblich	8	-	-	2	4	1	1
	zusammen	109	-	1	18	41	34	15
Meister .....	männlich	52	-	-	10	31	10	1
	weiblich	-	-	-	-	-	-	-
	zusammen	52	-	-	10	31	10	1
Techniker .....	männlich	29	-	-	8	16	5	-
	weiblich	-	-	-	-	-	-	-
	zusammen	29	-	-	8	16	5	-
Sonstiger Abschluß an einer Fachschule .....	männlich	30	-	2	8	16	4	-
	weiblich	3	-	-	2	1	-	-
	zusammen	33	-	2	10	17	4	-
Fachhochschulabschluß ....	männlich	51	-	2	22	17	8	2
	weiblich	1	-	-	1	-	-	-
	zusammen	52	-	2	23	17	8	2
Hochschulabschluß .....	männlich	9	-	-	6	2	1	-
	weiblich	1	-	1	-	-	-	-
	zusammen	10	-	1	6	2	1	-
Sonstige berufliche Vorbildung .....	männlich	13	-	-	3	7	1	2
	weiblich	3	-	-	-	-	2	1
	zusammen	16	-	-	3	7	3	3
Insgesamt ...	männlich	285	-	5	73	126	62	19
	weiblich	16	-	1	5	5	3	2
	insgesamt	301	-	6	78	131	65	21

Handwerk<sup>2)</sup>

Abgeschlossene Berufs- ausbildung .....	männlich	14	-	-	2	6	6	-
	weiblich	-	-	-	-	-	-	-
	zusammen	14	-	-	2	6	6	-
Meister .....	männlich	87	-	3	21	37	22	4
	weiblich	3	-	-	1	1	1	-
	zusammen	90	-	3	22	38	23	4
Techniker .....	männlich	3	-	1	2	-	-	-
	weiblich	-	-	-	-	-	-	-
	zusammen	3	-	1	2	-	-	-
Sonstiger Abschluß an einer Fachschule .....	männlich	7	-	-	-	2	5	-
	weiblich	-	-	-	-	-	-	-
	zusammen	7	-	-	-	2	5	-
Fachhochschulabschluß ....	männlich	9	-	-	3	5	1	-
	weiblich	1	-	1	-	-	-	-
	zusammen	10	-	1	3	5	1	-
Hochschulabschluß .....	männlich	8	-	-	6	2	-	-
	weiblich	-	-	-	-	-	-	-
	zusammen	8	-	-	6	2	-	-
Sonstige berufliche Vorbildung .....	männlich	6	-	1	3	-	2	-
	weiblich	-	-	-	-	-	-	-
	zusammen	6	-	1	3	-	2	-
Insgesamt ...	männlich	134	-	5	37	52	36	4
	weiblich	4	-	1	1	1	1	-
	insgesamt	138	-	6	38	53	37	4

Fußnoten siehe S. 111.

AUSBILDUNGSBERATER 1983

23 Ausbildungsberater nach beruflicher Vorbildung und Altersgruppen

Berufliche Vorbildung	Geschlecht	Ausbildungs- berater	Davon im Alter von ... bis unter ... Jahren						Ohne Angabe
			unter 25	25 - 30	30 - 40	40 - 50	50 - 60	60 und mehr	
Landwirtschaft									
Abgeschlossene Berufsaus- bildung .....	männlich	-	-	-	-	-	-	-	-
	weiblich	-	-	-	-	-	-	-	-
	zusammen	-	-	-	-	-	-	-	-
Meister .....	männlich	3	-	-	2	-	-	1	-
	weiblich	-	-	-	-	-	-	-	-
	zusammen	3	-	-	2	-	-	1	-
Sonstiger Abschluß an einer Fachschule .....	männlich	2	-	-	-	-	2	-	-
	weiblich	7	-	1	-	4	-	-	2
	zusammen	9	-	1	-	4	2	-	2
Fachhochschulabschluß ....	männlich	114	-	9	44	33	17	7	4
	weiblich	26	-	3	2	8	10	2	1
	zusammen	140	-	12	46	41	27	9	5
Hochschulabschluß .....	männlich	122	-	9	33	29	21	12	18
	weiblich	69	-	8	28	14	15	4	-
	zusammen	191	-	17	61	43	36	16	18
Sonstige berufliche Vorbildung .....	männlich	1	-	-	-	-	1	-	-
	weiblich	54	4	20	27	2	1	-	-
	zusammen	55	4	20	27	2	2	-	-
Ohne Angabe .....	männlich	77	-	-	-	-	-	-	77
	weiblich	39	-	-	-	-	-	-	39
	zusammen	116	-	-	-	-	-	-	116
Insgesamt .....	männlich	319	-	18	79	62	41	20	99
	weiblich	195	4	32	57	28	26	6	42
	zusammen	527 <sup>a)</sup>	4	50	136	90	67	26	141
Öffentlicher Dienst									
Abgeschlossene Berufsaus- bildung .....	männlich	64	-	-	15	27	17	5	-
	weiblich	2	-	-	2	-	-	-	-
	zusammen	66	-	-	17	27	17	5	-
Meister .....	männlich	16	-	1	4	9	2	-	-
	weiblich	-	-	-	-	-	-	-	-
	zusammen	16	-	1	4	9	2	-	-
Techniker .....	männlich	7	-	-	3	3	-	1	-
	weiblich	-	-	-	-	-	-	-	-
	zusammen	7	-	-	3	3	-	1	-
Sonstiger Abschluß an einer Fachschule .....	männlich	6	-	-	1	3	2	-	-
	weiblich	1	-	1	-	-	-	-	-
	zusammen	7	-	1	1	3	2	-	-
Fachhochschulabschluß ....	männlich	164	-	1	50	76	33	4	-
	weiblich	4	-	-	2	1	1	-	-
	zusammen	168	-	1	52	77	34	4	-
Hochschulabschluß .....	männlich	46	-	1	12	26	6	1	-
	weiblich	-	-	-	-	-	-	-	-
	zusammen	46	-	1	12	26	6	1	-
Sonstige berufliche Vorbildung .....	männlich	21	-	-	8	6	6	-	1
	weiblich	5	-	2	2	1	-	-	-
	zusammen	26	-	2	10	7	6	-	1
Ohne Angabe .....	männlich	14	-	-	-	-	-	-	14
	weiblich	2	-	-	-	-	-	-	2
	zusammen	16	-	-	-	-	-	-	16
Insgesamt .....	männlich	338	-	3	93	150	66	11	15
	weiblich	14	-	3	6	2	1	-	2
	insgesamt	450 <sup>b)</sup>	-	6	99	152	67	11	115

Fußnote siehe S. 111.

AUSBILDUNGSBERATER 1983

23 Ausbildungsberater nach beruflicher Vorbildung und Altersgruppen

Berufliche Vorbildung	Geschlecht	Ausbildungs- berater	Davon im Alter von ... bis unter ... Jahren						ohne Angabe
			unter 25	25 - 30	30 - 40	40 - 50	50 - 60	60 und mehr	
<b>Freie Berufe</b>									
Abgeschlossene Berufsaus- bildung .....	männlich	44	-	-	15	17	6	6	-
	weiblich	11	1	1	3	3	2	1	-
	zusammen	55	1	1	18	20	8	7	-
Sonstiger Abschluß an einer Fachschule .....	männlich	-	-	-	-	-	-	-	-
	weiblich	2	-	-	-	1	1	-	-
	zusammen	2	-	-	-	1	1	-	-
Fachhochschulabschluß ....	männlich	6	-	1	1	1	1	2	-
	weiblich	2	-	-	1	1	-	-	-
	zusammen	8	-	1	2	2	1	2	-
Hochschulabschluß .....	männlich	527	-	1	51	124	142	124	85
	weiblich	84	-	2	11	24	20	4	23
	zusammen	611	-	3	62	148	162	128	108
Sonstige berufliche Vorbildung .....	männlich	43	-	-	9	23	11	-	-
	weiblich	6	-	-	1	4	1	-	-
	zusammen	49	-	-	10	27	12	-	-
Ohne Angabe .....	männlich	22	-	-	-	2	4	5	11
	weiblich	4	-	-	2	1	-	-	1
	zusammen	26	-	-	2	3	4	5	12
Insgesamt ...	männlich	642	-	2	76	167	164	137	96
	weiblich	109 <sup>c)</sup>	1	3	18	34	24	5	24
	insgesamt	759 <sup>c)</sup>	1	5	94	201	188	142	128
<b>Hauswirtschaft <sup>3)</sup></b>									
Meister .....	männlich	-	-	-	-	-	-	-	-
	weiblich	8	-	-	2	2	4	-	-
	zusammen	8	-	-	2	2	4	-	-
Sonstiger Abschluß an einer Fachschule .....	männlich	-	-	-	-	-	-	-	-
	weiblich	4	-	3	1	-	-	-	-
	zusammen	4	-	3	1	-	-	-	-
Fachhochschulabschluß ....	männlich	-	-	-	-	-	-	-	-
	weiblich	17	-	-	-	4	12	1	-
	zusammen	17	-	-	-	4	12	1	-
Hochschulabschluß .....	männlich	-	-	-	-	-	-	-	-
	weiblich	48	-	9	22	7	8	2	-
	zusammen	48	-	9	22	7	8	2	-
Sonstige berufliche Vorbildung .....	männlich	-	-	-	-	-	-	-	-
	weiblich	61	5	22	30	2	2	-	-
	zusammen	61	5	22	30	2	2	-	-
Ohne Angabe .....	männlich	-	-	-	-	-	-	-	-
	weiblich	54	-	-	-	-	-	-	54
	zusammen	54	-	-	-	-	-	-	54
Insgesamt ...	männlich	-	-	-	-	-	-	-	-
	weiblich	192	5	34	55	15	26	3	54
	insgesamt	192	5	34	55	15	26	3	54
<b>Seeschifffahrt</b>									
Sonstiger Abschluß an einer Fachschule .....	männlich	4	-	-	-	3	-	-	1
	weiblich	-	-	-	-	-	-	-	-
	zusammen	4	-	-	-	3	-	-	1
Insgesamt ...	männlich	4	-	-	-	3	-	-	1
	weiblich	-	-	-	-	-	-	-	-
	insgesamt	4	-	-	-	3	-	-	1

1) Einschl. Banken, Versicherungen, Gast- und Verkehrsgewerbe.  
 2) Die Angaben beziehen sich ausschließlich auf hauptberufliche Ausbildungsberater.  
 3) Hauswirtschaft im städtischen Bereich.  
 a) Einschl. 13 Ausbildungsberater ohne Angabe nach beruflicher Vorbildung, Alter und Geschlecht.

b) Einschl. 98 Ausbildungsberater ohne Angabe nach Geschlecht.  
 c) Einschl. 8 Ausbildungsberater ohne Angabe nach Geschlecht.

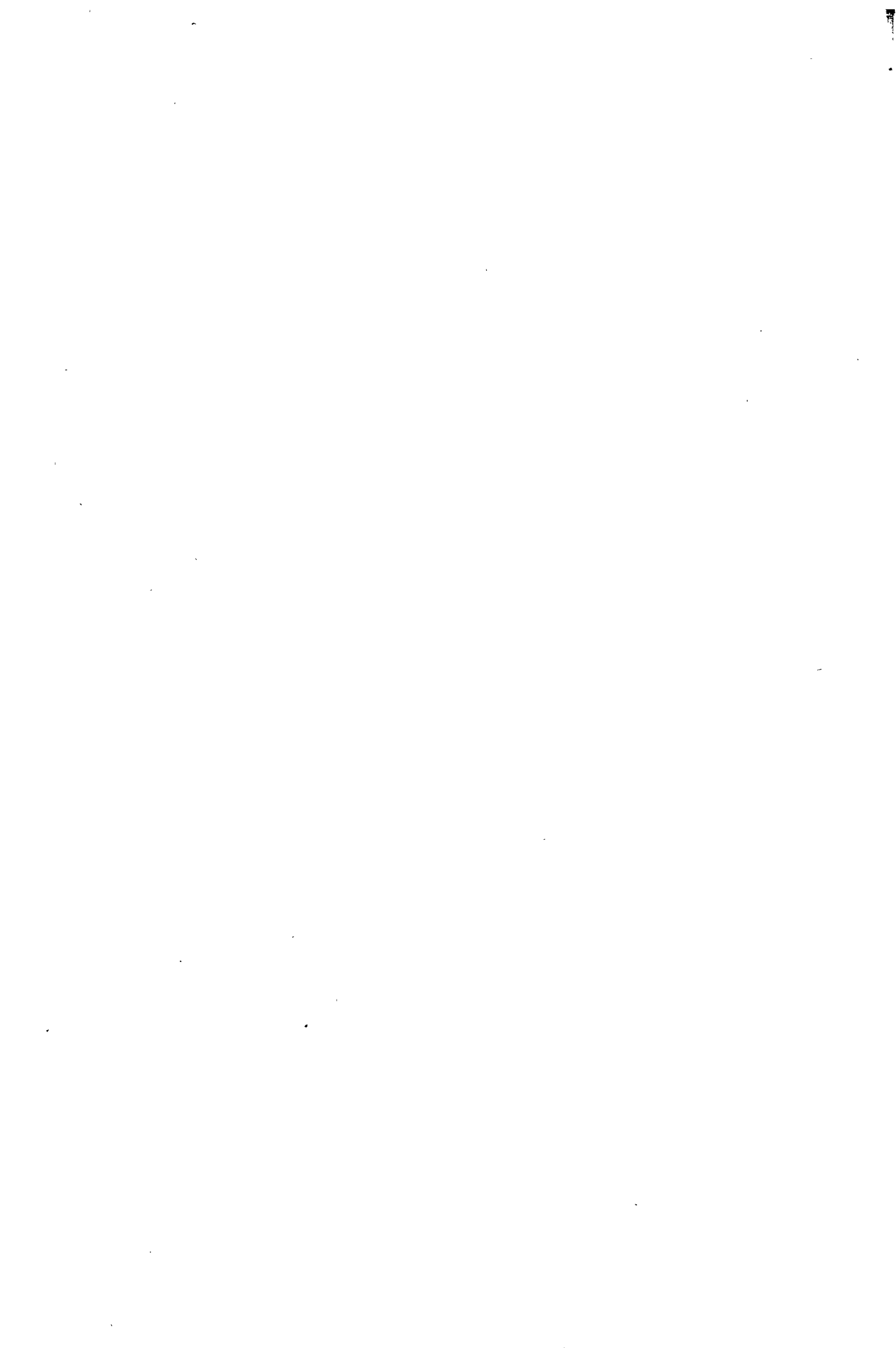



A N H A N G

## Anhang

Alphabetisches Verzeichnis der anerkannten Ausbildungsberufe  
(Stand: 1983)

Ausbildungsberuf/Berufsbezeichnung	Kenn- ziffer	Ausbildungs- bereich
Achatschleifer(in) .....	1022	IH
Angestellte(r) in der Bundesanstalt für Arbeit .....	7811	ÖD
Angestellte(r) in der Versorgungsverwaltung .....	7811	ÖD
Apothekenhelfer(in) .....	6851	FB
Arzthelfer(in) .....	8561	FB
Assistent(in) an Bibliotheken .....	8232	ÖD
Aufbereiter im Bergbau .....	0910	IH
Augenoptiker .....	3041	Hw
Ausbaufacharbeiter .....	4511	IH
Automateneinrichter(in) .....	5491	IH
Backofenbauer .....	4413	Hw
Bäcker(in) .....	3911	Hw
Bäcker(in) .....	3911	IH
Bandagist(in) .....	3744	Hw
Bankkaufmann(-kauffrau) .....	6910	IH
Bauschlosser(in) .....	2710	IH
Baustoffprüfer(in) .....	6331	IH
Bautecniker(in) in der Wasserwirtschaftsverwaltung .....	6236	ÖD
Bauzeichner(in) .....	6352	IH
Bekleidungsfertiger(in) .....	3520	IH
Bekleidungsnäher(in) .....	3520	IH
Bekleidungsschneider(in) .....	3510	IH
Berg- und Maschinenmann .....	0710	IH
Bergmechaniker .....	0710	IH
Bergvermessungstechniker(in) .....	6241	IH
Berufskraftfahrer(in) .....	7140	IH
Beton- und Stahlbetonbauer .....	4420	Hw
Beton- und Stahlbetonbauer .....	4420	IH
Betonstein- und Terrazzohersteller .....	1120	Hw
Betonstein- und Terrazzohersteller .....	1120	IH
Betonwerker(in) .....	1120	IH
Betriebsschlosser(in) .....	2740	IH
Binnenschiffer(in) .....	7240	IH
Biologielaborant(in) .....	6311	IH
Biologiemodellmacher(in) .....	3064	IH
Blechschlosser(in) .....	2721	IH
Böttcher(in) .....	5033	Hw
Bohrer(in) .....	2240	Hw
Bonrer(in) .....	2240	IH
Bohrwerkdreher(in) .....	2241	IH
Bootsbauer(in) .....	5041	Hw
Bootsbauer(in) .....	5041	IH
Borstpinselmacner(in) .....	1831	IH
Brauer(in) und Mälzer(in) .....	4220	Hw
Brauer(in) und Mälzer(in) .....	4220	IH
Brenner(in) .....	4231	Lw/ IH
Brillenoptikschleifer(in) .....	1354	IH
Brunnenbauer .....	4662	Hw
Brunnenbauer .....	4662	IH

## Anhang

Ausbildungsberuf/Berufsbezeichnung	Kenn- ziffer	Ausbildungs- bereich
Büchbinder(in) .....	1631	Hw
Buchbinder(in) .....	1631	IH
Buchhändler(in) .....	6832	IH
Büchsenmacher(in) .....	2845	Hw
Bürogehilfe (-gehilfin) .....	7810	IH
Bürokaufmann(-kauffrau) .....	7810	Hw
Bürokaufmann(-kauffrau) .....	7810	IH
Büromaschinenmechaniker(in) .....	2852	Hw
Bürsten- und Pinselmacher(in) .....	1831	Hw
Chemiebetriebsjungwerker(in) .....	1410	IH
Chemiefacharbeiter(in) .....	1410	IH
Chemiegraf(in) .....	1723	Hw
Chemielaborant(in) .....	6330	IH
Chemielaborjungwerker(in) .....	1421	IH
Chirurgiemechaniker(in) .....	2843	Hw
Chirurgiemechaniker(in) .....	2843	IH
Dachdecker .....	4520	Hw
Damenschneider(in) .....	3512	Hw
Datenverarbeitungskaufmann(-kauffrau) .....	7743	IH
Destillateur(in) .....	4231	IH
Diamantschleifer(in) .....	1022	IH
Diamantziehsteinmacher(in) .....	1023	IH
Dienstleistungsfachkraft im Postbetrieb .....	7322	ÖD
Drahtwarenmacher(in) .....	2123	IH
Drahtzieher(in) .....	1931	IH
Drechsler(in)/Elfenbeinschnitzer(in) .....	1821	Hw
Dreher(in) .....	2210	Hw
Dreher(in) .....	2210	IH
Drogist(in) .....	6841	IH
Drucker(in) .....	1730	Hw
Drucker(in) .....	1730	IH
Druckformhersteller(in) .....	1723	IH
Druckvorlagenhersteller(in) .....	1721	IH
Edelmetallprüfer(in) .....	6331	IH
Edelsteingraveur(in) .....	1024	IH
Edelsteinschleifer(in) .....	1022	IH
Einzelhandelskaufmann(-kauffrau) .....	6812	IH
Elektroanlageninstallateur(in) .....	3110	IH
Elektrogerätemechaniker(in) .....	3140	IH
Elektroinstallateur(in) .....	3110	Hw
Elektromaschinenbauer(in) .....	3130	Hw
Elektromaschinenmonteur(in) .....	3130	IH
Elektromaschinenwickler(in) .....	3133	IH
Elektromechaniker(in) .....	3141	Hw
Emailschriftenmaler(in) .....	2359	IH
Energieanlagenelektroniker(in) .....	3110	IH
Energiegeräteelektroniker(in) .....	3142	IH
Estrichleger .....	4861	Hw
Estrichleger .....	4861	IH
Ewerführer(in) .....	7242	IH

## Anhang

Ausbildungsberuf/Berufsbezeichnung	Kenn- ziffer	Ausbildungs- bereich
Fachgehilfe(-gehilfin) im Gastgewerbe .....	9133	IH
Fachgehilfe(-gehilfin) in steuer- und wirtschaftsberatenden Berufen .....	7535	FB
Fachkaufmann(-kauffrau) im Radionandel .....	6812	IH
Fachkraft für Lebensmitteltechnik .....	4329	IH
Fachkraft für Süßwarentechnik .....	4334	IH
Fahrzeugpolsterer(in) .....	4922	IH
Fahrzeugstellmacher(in) .....	5031	IH
Farbsteinschleifer(in), Achatschleifer(in) und Schmucksteingraveur(in) ..	1020	Hw
Federmacher(in) .....	2515	IH
Feinblechner(in) .....	2610	IH
Feingeräteelektroniker(in) .....	3142	IH
Feinmechaniker(in) .....	2840	Hw
Feinmechaniker(in) .....	2840	IH
Feinoptiker(in) .....	1354	Hw
Feinoptiker(in) .....	1354	IH
Feinpolierer(in) .....	2312	IH
Feinsattler(in) .....	3742	IH
Feintäschner(in) .....	3751	Hw
Fernmeldeelektroniker(in) .....	3120	IH
Fernmeldehandwerker(in) .....	3120	ÖD
Fernmeldeinstallateur(in) .....	3120	IH
Fernmeldemechaniker(in) .....	3120	Hw
Feuerungs- und Schornsteinbauer .....	4413	Hw
Feuerungs- und Schornsteinbauer .....	4413	IH
Figurenkeramformer(in) .....	1210	IH
Film- und Videolaborant(in) .....	6343	IH
Fischwerker(in) .....	4030	IH
Fischwirt(in) .....	0215	Lw
Flachglasveredler(in) .....	1350	IH
Flachgraveur(in) .....	2321	IH
Fleischer(in) .....	4010	Hw
Fleischer(in) .....	4010	IH
Flexograf(in) .....	1729	Hw
Fliesen-, Platten- und Mosaikleger .....	4830	Hw
Fliesen-, Platten- und Mosaikleger .....	4830	IH
Florist(in) .....	0531	IH
Flugtriebwerkmechaniker(in) .....	2833	IH
Flugzeugmechaniker(in) .....	2831	IH
Former .....	2010	IH
Formstecher(in) .....	1729	IH
Forstwirt(in) .....	0621	Lw
Fotograf(in) .....	8370	Hw
Fotogravurzeichner(in) .....	8339	IH
Fotolaborant(in) .....	6340	IH
Fräser(in) .....	2221	Hw
Fräser(in) .....	2221	IH
Friseur(in) .....	9011	Hw
Funkelektroniker(in) .....	3153	IH

## Anhang

Ausbildungsberuf/ Berufsbezeichnung	Kenn- ziffer	Ausbildungs- bereich
Gärtner(in) .....	0510	Lw
Galvaniseur(in) .....	2342	IH
Galvaniseur(in) und Metallschleifer(in) .....	2341	Hw
Galvanoplastiker(in) .....	1722	Hw
Gas- und Wasserinstallateur(in) .....	2621	Hw
Gebäudereiniger(in) .....	9342	Hw
Geigenbauer(in) .....	3054	Hw
Gerätezusammensetzer(in) .....	2859	IH
Gerber(in) .....	3711	Hw
Gerber(in) .....	3711	IH
Gewerbegehilfe(-gehilfin) im Bäckerhandwerk .....	6821	Hw
Gewerbegehilfe(-gehilfin) im Fleischerhandwerk .....	6821	Hw
Gewerbegehilfe(-gehilfin) im Konditorhandwerk .....	6821	Hw
Gießereimechaniker .....	2020	IH
Gipsformgießer(in) .....	1211	IH
Glas- und Porzellanmaler(in) .....	5140	Hw
Glasapparatebläser(in) .....	1341	IH
Glasapparatejustierer(in) Wachsschreiber(in) .....	6329	IH
Glaser(in) .....	4850	Hw
Glasgraveur(in) .....	1353	IH
Glasinstrumentenmacher(in) .....	1341	Hw
Glasmaler(in) .....	5142	IH
Glasschleifer(in) und Glasätzer(in) .....	1353	Hw
Glaswerker(in) .....	1320	IH
Gleisbauer .....	4630	IH
Glockengießer(in) .....	2020	Hw
Gold-, Silber- und Aluminiumschläger(in) .....	3023	Hw
Goldschmied(in) .....	3021	Hw
Goldschmied(in) .....	3021	IH
Graveur(in) .....	2321	Hw
Gürtler(in) .....	3011	IH
Gürtler(in) und Metalldrücker(in) .....	3011	Hw
Gummi- und Kunststoffauskleider(in) .....	1514	IH
Gummistrumpfstricker(in) .....	3442	IH
Hafenschiffer(in) .....	7242	IH
Handelsfachpacker(in) .....	5223	IH
Handschuhmacher(in) .....	3770	Hw
Handschuhmacher(in) .....	3770	IH
Handzuginstrumentenmacher(in) .....	3059	Hw
Hauswirtschaftler(in) im ländlichen Bereich .....	9211	Lw
Hauswirtschaftler(in) im städtischen Bereich .....	9211	Hausw.
Herrenschneider(in) .....	3511	Hw
Hobler(in) .....	2231	IH
Hobler(in) .....	2231	Hw
Hochbaufacharbeiter .....	4410	IH
Hochdruckrohrschlosser(in) .....	2632	IH
Hörgeräteakustiker(in) .....	3159	Hw
Hohl- und Kelchglasmacher(in) .....	1322	IH
Hohlglasfeinschleifer(in) (Kugler(in)) .....	1353	IH
Holzbearbeitungsmechaniker(in) .....	1811	IH
Holzbildhauer(in) .....	1822	Hw

## Anhang

Ausbildungsberuf/Berufsbezeichnung	Kenn- ziffer	Ausbildungs- bereich
Holzbildhauer(in) .....	1822	IH
Holzblasinstrumentenmacher(in) .....	3055	Hw
Holzblasinstrumentenmacher(in) .....	3055	IH
Holzflugzeugbauer(in) .....	5044	IH
Holzmechaniker(in) .....	5010	IH
Hotelfachmann(-fachfrau) .....	9113	IH
Hüttenfacharbeiter .....	1910	IH
Hut- und Mützenmacher(in) .....	3552	Hw
Industriekaufmann(-kauffrau) .....	7812	IH
Industriekeramiker(in) .....	1210	IH
Informationselektroniker(in).....	3143	IH
Isolierer(in) .....	4820	IH
Isoliermonteur .....	4820	IH
Justizangestellte(r) .....	7811	ÖD
Juwelengoldschmied(in) .....	3021	IH
Kabeljungwerker(in) .....	2125	IH
Kachelofen- und Luftheizungsbauer .....	4840	Hw
Kälteanlagenbauer(in) .....	2850	Hw
Kanalbauer .....	4663	IH
Karosseriebauer(in) .....	2613	Hw
Kartograph(in) .....	6354	IH
Kartograph(in) .....	6354	ÖD
Kaufmann(Kauffrau) im Eisenbahn- und Straßenverkehr .....	7123	IH
Kaufmann(Kauffrau) im Groß- und Außenhandel .....	6811	IH
Kaufmann(Kauffrau) in der Grundstücks- und Wohnungswirtschaft .....	7814	IH
Kaufmannsgehilfe(-gehilfin) im Hotel- und Gaststättengewerbe .....	9113	IH
Keramiker(in) .....	1211	Hw
Kerammler(in) .....	5141	IH
Kerammodelleur(in) .....	1211	IH
Kessel- und Behälterbauer(in) .....	2521	IH
Klavier- und Cembalobauer(in) .....	3051	Hw
Klavier- und Cembalobauer(in) .....	3051	IH
Klebeabdichter .....	4820	IH
Klempner(in) .....	2610	Hw
Koch (Köchin) .....	4110	IH
Konditor(in) .....	3920	Hw
Korbmacher(in) .....	1841	Hw
Korbmacher(in) .....	1841	IH
Kraftfahrzeugelektriker(in) .....	3114	Hw
Kraftfahrzeugmechaniker(in) .....	2811	Hw
Kraftfahrzeugschlosser(in) (Instandsetzung) .....	2811	IH
Krawattennäher(in) .....	3561	IH
Kürschner(in) .....	3782	Hw
Kürschner(in) .....	3782	IH
Kulturbautechniker(in) .....	6230	ÖD
Kunststoff- und Schwergewebekonfektionär(in) .....	3563	IH
Kunststoff-Formgeber(in) .....	1510	IH
Kunststoffschlosser(in) .....	2723	IH
Kupferschmied(in) .....	2522	Hw
Kupferschmied(in) .....	2522	IH

## Anhang

Ausbildungsberuf/Berufsbezeichnung	Kenn- ziffer	Ausbildungs- bereich
Lackierer(in) (Holz und Metall) .....	5121	IH
Lacklaborant(in) .....	6333	IH
Landmaschinenmechaniker(in) .....	2821	Hw
Landwirt(in) .....	0110	Lw
Landwirtschaftl.-techn. Laborant; Landwirtschaftl. Laborant(in) .....	6319	Lw
Leuchtröhrenglasbläser(in) .....	1343	IH
Lichtdruckretuscheur(in) .....	8375	IH
Luftverkehrskaufmann(-kauffrau) .....	7014	IH
Maler(in) und Lackierer(in) .....	5110	Hw
Maschinenbauer(in) (Mühlenbauer(in)) .....	2739	Hw
maschinenglasmacher(in) .....	1323	IH
Maschinenschlosser(in) .....	2730	IH
Maschinenzusammensetzer(in) .....	2859	IH
Maurer .....	4410	Hw
Maurer .....	4410	IH
Mechaniker(in) .....	2850	IH
Mechaniker(in) (Nähmaschinen- und Zweiradmechaniker(in)) .....	2850	Hw
Mess- und Regelmechaniker(in) .....	6324	IH
Messerschmied(in) .....	2515	Hw
Metalblasinstrumenten- und Schlagzeugmacher(in) .....	3053	Hw
Metalblasinstrumentenmacher(in) .....	3053	IH
Metalflugzeugbauer(in) .....	2614	IH
Metallformer und Metallgießer .....	2020	Hw
Metallgewebemacher(in) .....	2122	IH
Metallschleifer(in) .....	2250	IH
Milchwirtschaftliche(r) Laborant(in) .....	6314	Lw
Modellbauer(in) .....	5021	Hw
Modellschlosser(in) .....	2714	IH
Modelltischler(in) .....	5021	IH
Modist(in) .....	3551	Hw
Modist(in) .....	3551	IH
Molkereifachmann(-fachfrau) .....	4311	Lw
Müller(in) .....	4321	Hw
Müller(in) .....	4321	IH
Mützenmacher(in) .....	3553	IH
Mützensnäher(in) .....	3553	IH
Mützensnäher(in) .....	3553	Hw
Musikalienhändler(in) .....	6833	IH
Musterprogrammierer(in)-Weberei .....	3414	IH
Nachrichtengerätetechnik(in) .....	3143	IH
Natursteinschleifer(in) .....	1015	IH
Notargehilfe(-gehilfin) .....	7813	FB
Notenstecher(in) .....	1729	IH
Obst- und Gemüsekonservierer(in) .....	4121	IH
Orgel- und Harmoniumbauer(in) .....	3052	Hw
Orgelbauer(in) .....	3052	IH
Orthopädiemechaniker(in) .....	2849	Hw
Orthopädienschuhmacher(in) .....	3722	Hw
Papiermacher(in) .....	1612	IH
Parkettleger(in) .....	4913	Hw

## Anhang

Ausbildungsberuf/ Berufsbezeichnung	Kenn- ziffer	Ausbildungs- bereich
Patentanzwaltsgehilfe(-gehilfin) .....	7813	FB
Pelzveredler(in) .....	3781	IH
Pelzwerker(in) .....	3782	IH
Pferdewirt(in) .....	8382	Lw
Pflanzenschutzlaborant(in) .....	6311	ÖD
Pharmakant(in) .....	1419	IH
Physiklaborant(in) .....	6321	IH
Planungstechniker(in) .....	6355	ÖD
Plisseebrenner(in) .....	3624	Hw
Polster- und Dekorationsnäher(in) .....	4924	Hw
Polsterer(in) .....	4920	IH
Prägwalzengraveur(in) .....	2915	IH
Radio- und Fernsehetechniker(in) .....	3151	Hw
Raumausstatter(in) .....	4910	Hw
Rechtsanzwaltsgehilfe(-gehilfin) .....	7813	FB
Rechtsbeistandsgehilfe(-gehilfin) .....	7813	FB
Reiseverkehrskaufmann(-kauffrau) .....	7022	IH
Reprograf(in) .....	1761	IH
Restaurantfachmann(-fachfrau) .....	9122	IH
Revierjäger(in) .....	0613	Lw
Revolverdrehher(in) .....	2212	IH
Rohrinstallateur(in) .....	2620	IH
Rohrleitungsbauer(in) .....	2631	IH
Rohrnetzbauer(in) .....	2631	IH
Rolladen- und Jalousiebauer(in) .....	5049	Hw
Sattler(in) .....	3741	Hw
Sattler(in) .....	3741	IH
Schalenschmied(in) (Kupferhammerschmied(in)) .....	2522	IH
Schnauerbegealter(in) .....	8362	IH
Scherenmonteur(in) .....	3013	IH
Schiffahrtskaufmann(-kauffrau) .....	7013	IH
Schiffbauer(in) .....	5041	Hw
Schiffbauer(in) .....	2752	IH
Schiffszimmerer(in) .....	4512	IH
Schilder- und Lichtreklamehersteller(in) .....	8344	Hw
Schirmmacher(in) .....	1832	Hw
Schirmnäher(in) .....	3569	Hw
Schleifer(in) .....	2259	IH
Schloss- und Schlüsselmacher(in) .....	2713	IH
Schlosser(in) .....	2710	Hw
Schmelzschweißer(in) .....	2412	IH
Schmied(in) .....	2510	Hw
Schmied(in) .....	2510	IH
Schmucksteinfasser(in) .....	3022	IH
Schmucktextilienhersteller(in) .....	3469	IH
Schornsteinfeger(in) .....	8042	Hw
Schriftgießer(in) .....	2023	IH
Schriftsetzer(in) .....	1711	Hw
Schriftsetzer(in) .....	1711	IH
Schuh- und Lederwarenstepper(in) .....	3735	IH
Schuhfertiger(in) .....	3730	IH
Schunmacher(in) .....	3720	Hw
Schwimmeistiergehilfe(-gehilfin) .....	8762	ÖD



## Anhang

Ausbildungsberuf/ Berufsbezeichnung	Kenn- ziffer	Ausbildungs- bereich
Seegüterkontrolleur(in) .....	7019	IH
Segelmacher(in) .....	3563	Hw
Seiler(in) .....	3324	Hw
Siebdrucker(in) .....	1754	Hw
Sieddrucker(in) .....	1754	IH
Silberschmied(in) .....	3021	Hw
Silberschmied(in) .....	3021	IH
Sozialversicherungsfachangestellte(r) .....	7811	ÖD
Sparkassenkaufmann(-kauffrau) .....	6915	ÖD
Speditionskaufmann(-kauffrau) .....	7011	IH
Stahlbauschlosser(in) .....	2751	IH
Stahlformenbauer(in) .....	2912	IH
Stahlgraveur(in) .....	2915	IH
Stahlrollenstecher(in) .....	1729	IH
Stahlstichpräger(in) .....	1644	IH
Steindrucker(in) .....	1741	Hw
Steinmetz(in) .....	1011	IH
Steinmetz(in) und Steinbildhauer(in) .....	1011	Hw
Stempelmacher(in) .....	1729	IH
Stenosekretär(in); Büroassistent(in) .....	7822	ÖD
Stereotypeur(in) .....	1722	Hw
Sticker(in) .....	3541	Hw
Stoffprüfer(in) (Chemie) (Glas-, Keramische Industrie sowie Steine, Erden).....	6331	IH
Straßenbauer .....	4620	Hw
Straßenbauer .....	4620	IH
Straßenbautechniker(in) .....	6230	ÖD
Straßenwärter .....	7161	ÖD
Stricker(in) .....	3442	Hw
Stukkateur .....	4811	Hw
Stukkateur .....	4811	IH
Süßmoster(in) .....	4239	IH
Systemmacher(in) (Gewehr-) .....	2845	IH
Täschner(in) .....	3751	IH
Tankwart(in) .....	6861	IH
Tapetendrucker(in) .....	1753	IH
Tapisserist(in) .....	3544	IH
Technische(r) Zeichner(in) .....	6350	IH
Teilezurichter(in) .....	2859	IH
Teilzeichner(in) .....	6353	IH
Textillaborant(in) (chemisch-technisch) .....	6332	IH
Textillaborant(in) (mechanisch-technologisch) .....	6332	IH
Textilmaschinenführer(in)-Maschenindustrie .....	3441	IH
Textilmaschinenführer(in)-Spinnerei .....	3314	IH
Textilmaschinenführer(in)-Veredlung .....	3620	IH
Textilmaschinenführer(in)-Weberei .....	3421	IH
Textilmechaniker(in) Bandweberei .....	3421	IH

Anhang

Ausbildungsberuf/ Berufsbezeichnung	Kenn- ziffer	Ausbildungs- bereich
Textilmechaniker(in) -Ketten- und Raschelwirkerei .....	3446	IH
Textilmechaniker(in) -Spinnerei .....	3316	IH
Textilmechaniker(in) -Strickerei und Wirkerei .....	3446	IH
Textilmechaniker(in) -Strumpf- und Feinstrumpfundstrickerei .....	3446	IH
Textilmechaniker(in) -Weberei .....	3426	IH
Textilmustergestalter(in) .....	8335	IH
Textilreiniger(in) .....	9321	IH
Textilreiniger(in) .....	9321	Hw
Textilstopfer(in) .....	3424	IH
Textilveredler(in)-Appretur .....	3622	IH
Textilveredler(in)-Beschichtung .....	3622	IH
Textilveredler(in)-Druckerei .....	1752	IH
Textilveredler(in)-Färberei .....	3610	IH
Thermometerbläser(in) .....	1341	IH
Thermometerjustierer(in) (Thermometerschreiber(in)) .....	6329	IH
Tiefbaufacharbeiter .....	4620	IH
Tierarztshelfer(in) .....	8563	FB
Tierpfleger(in) .....	0440	IH
Tierwirt(in) .....	0210	Lw
Tischler(in) .....	5010	Hw
Trockenbaumonteur .....	4821	IH
Uhrmacher(in) .....	2865	Hw
Uhrmacher(in) .....	2865	IH
Universalfräser(in) .....	2221	IH
Universalhärter(in) .....	2331	IH
Universalhobler(in) .....	2231	IH
Universalschleifer(in) .....	2250	IH
Verfahrensmechaniker in der Hütten- u. Halbzeugindustrie .....	1910	IH
Vergolder(in) .....	5133	Hw
Verkäufer(in) .....	6820	IH
Verkäufer(in) im Nahrungsmittelhandwerk .....	6821	Hw
Verlagskaufmann(-kauffrau) .....	6831	IH
Vermessungstechniker(in) .....	6241	ÖD
Verpackungsmittelmechaniker(in) .....	1621	IH
Versicherungskaufmann(-kauffrau) .....	6940	IH
Verwaltungsfachangestellte(r) .....	7811	ÖD
Veterinärmedizinische(r) Laborant(in) .....	8573	Lw
Vorpolierer(in) (Schmuck- und Kleingeräteherstellung) .....	2311	IH
Vulkaniseur(in) .....	1441	Hw
Wachszieher(in) .....	1419	Hw
Wärme-, Kälte- und Schallschutzisolierer (Isoliermonteur) .....	4820	Hw
Wärmestellengehilfe(-gehilfin) .....	6329	IH
Wäscheschneider(in) .....	3532	Hw
Wagner(in) .....	5031	Hw
walzdreher(in) .....	2219	IH
Wasserbauwerker .....	4652	ÖD
weber(in) .....	3422	Hw
weinküfer(in) .....	4211	IH
weinküfer(in) .....	4211	Hw
Werbekaufmann(-kauffrau) .....	7030	IH

Anhang

Ausbildungsberuf/Berufsbezeichnung	Kenn- ziffer	Ausbildungs- bereich
Werkgehilfe(-gehilfin) (Schmuckwarenindustrie, Taschen- u. Armbanduhren) .....	7819	IH
Werkstoffprüfer(in) (Physik) .....	6323	IH
Werkzeugmacher(in) .....	2910	Hw
Werkzeugmacher(in) .....	2910	IH
Winzer(in) .....	0121	Lw
Zahnarztthelfer(in) .....	8562	FB
Zahnlagerist(in) (Zahnlagerverwalter(in)) .....	7412	IH
Zahntechniker(in) .....	3031	Hw
Zeichner(in) in der Wasserwirtschaftsverwaltung .....	6359	ÖD
Zentralheizungs- und Lüftungsbauer(in) .....	2622	Hw
Zimmerer .....	4511	Hw
Zimmerer .....	4511	IH
Zinngießer(in) .....	2022	Hw
Ziseleur(in) .....	2323	Hw
Ziseleur(in) .....	2323	IH
Zupfinstrumentenmacher(in) .....	3054	Hw

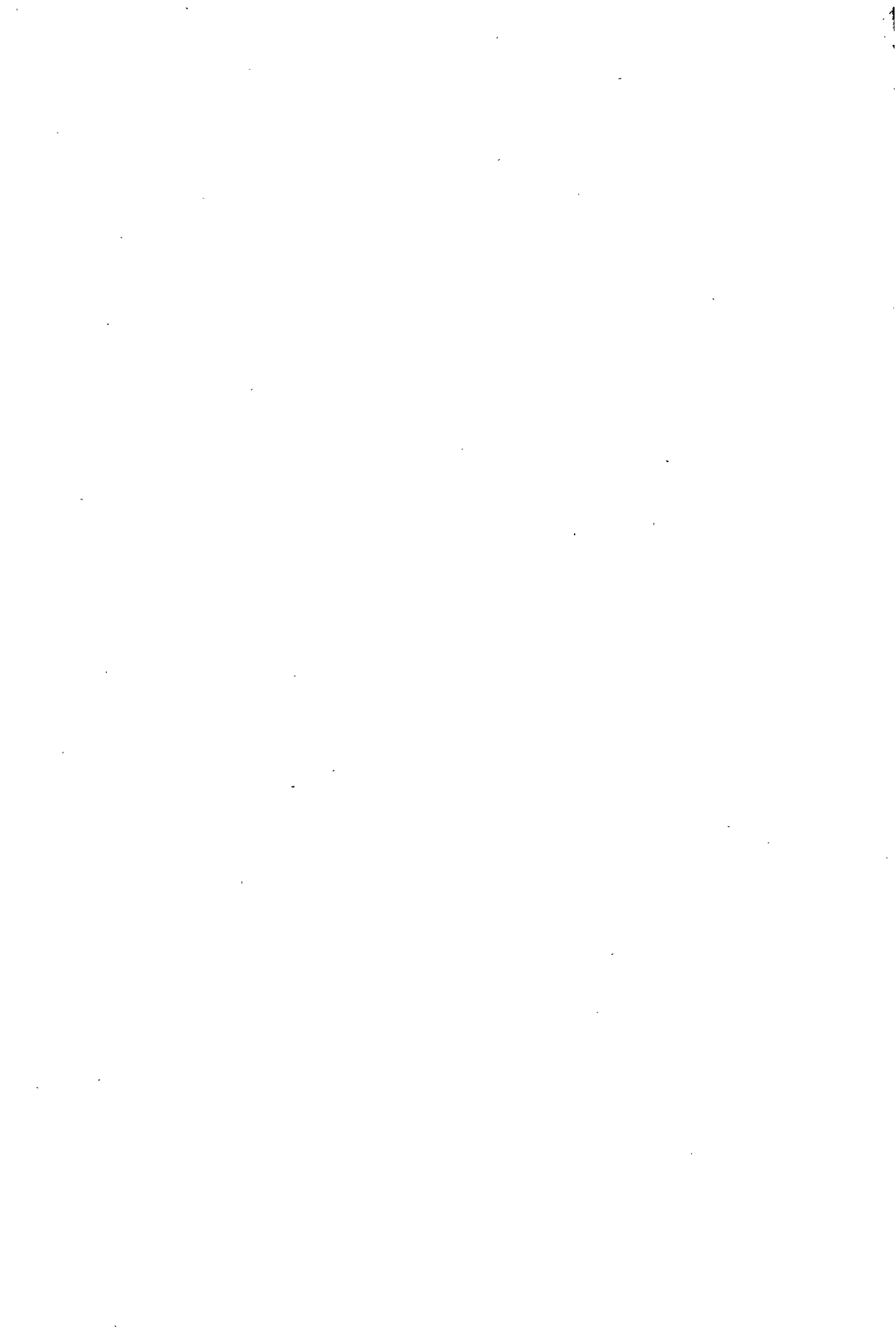

**BILDUNG UND KULTUR**

FACHSERIE

**11**

**Reihe 3**

**Berufliche Bildung**

**1983**



**HERAUSGEBER: STATISTISCHES BUNDESAMT WIESBADEN**

**VERLAG: W. KOHLHAMMER GMBH STUTTGART UND MAINZ**



# Fachserie 11: Bildung und Kultur

## Reihe 1: Allgemeines Schulwesen

Die jährlich erscheinende Veröffentlichung enthält Gesamtübersichten mit den wichtigsten Eckzahlen über Schulen, Klassen, Schüler und Lehrer für das gesamte allgemeine Schulwesen. Ergänzend hierzu werden feinere Aufgliederungen für die Schulen der allgemeinen Ausbildung (Grund- und Hauptschulen, Sonderschulen, Realschulen, Gymnasien, Gesamtschulen) und der allgemeinen Fortbildung (Abendrealschulen, Abendgymnasien und Kollegs) geboten. Alle Daten sind regional nach Bundesländern aufgeschlüsselt. In einem Anhang werden ausgewählte Zahlen über die Lehrerausbildung an Seminaren nachgewiesen.

## Reihe 2: Berufliches Schulwesen

Der Aufbau dieser ebenfalls jährlich erscheinenden Veröffentlichung entspricht dem der Reihe 1. Neben den Gesamtübersichten für alle Arten von Beruflichen Schulen erscheinen ergänzende Tabellen für die Schulen der beruflichen Ausbildung (Berufsschulen, Berufssonderschulen, Berufsaufbauschulen, Berufsfachschulen, Fachoberschulen, Fachgymnasien) und der beruflichen Fortbildung (Fachschulen und Schulen des Gesundheitswesens). In einem Anhang wird die Lehrerausbildung an Studienseminaren dargestellt.

## Reihe 3: Berufliche Bildung

In dieser Reihe werden jährlich Angaben über die betriebliche Berufsausbildung veröffentlicht. Zusammenfassende Übersichten vermitteln die wichtigsten Eckdaten über die Auszubildenden und die Teilnehmer an Prüfungen in der beruflichen Ausbildung. Die Zahlenangaben über Auszubildende, Ausbilder, Prüfungen und Ausbildungsberater werden überwiegend in der Untergliederung nach Ausbildungsberufen nachgewiesen. Außerdem sind Daten über Fortbildungsmaßnahmen und abgelegte Fortbildungsprüfungen bei berufsständischen Kammern zusammengestellt. Im Anhang sind die anerkannten Ausbildungsberufe in alphabetischer Reihenfolge aufgeführt.

## Reihe 4: Hochschulen

### 4.1: Studenten an Hochschulen

Diese Veröffentlichung erscheint halbjährlich jeweils wechselweise für die Sommer- und Wintersemester mit Angaben über die deutschen und ausländischen Studenten und Studienanfänger in der Aufgliederung nach Hochschularten, Hochschulen und Bundesländern, sowie differenziert nach Studienfächern, angestrebter Abschlussprüfung und einigen anderen Merkmalen. Vorwegergebnisse mit den wichtigsten Eckzahlen werden bereits kurz nach Semesterende in einem Vorbericht bekanntgegeben.

### 4.2: Prüfungen an Hochschulen

Über die von Hochschulen und Prüfungsämtern gemeldeten Abschlussprüfungen wird jährlich berichtet. Zusätzliche Angaben über Alter, Staatsangehörigkeit, Hochschulen und Studiendauer der Absolventen liefert die Individualbefragung der Prüfungskandidaten. In der Veröffentlichung sind jeweils die Ergebnisse des Wintersemesters und des folgenden Sommersemesters zu einem Prüfungsjahr zusammengefaßt.

### 4.3: (unbesetzt)

### 4.4: Personal an Hochschulen

In dieser jährlich erscheinenden Veröffentlichung wird das wissenschaftliche, künstlerische, technische, Verwaltungs- und sonstige Personal an Hochschulen in der Gliederung nach Hochschularten, dienstrechtlicher Stellung und Fächergruppen nachgewiesen. Weiterhin werden Angaben über Habilitationen und Habilitierte gebracht.

## 4.5: Finanzen der Hochschulen

Diese jährlich erscheinende Reihe enthält Angaben über die Ausgaben und Einnahmen der Hochschulen in der Gliederung nach Ausgabe- und Einnahmearten, Hochschularten, Fächergruppen sowie nach Lehr- und Forschungsbereichen. Der Nachweis der Hochschulausgaben erfolgt auch nach Bundesländern.

## Reihe 5: Presse

In dieser Veröffentlichung werden jährlich Angaben über Beschäftigte, Umsatz, Kosten und andere Merkmale von Unternehmen gebracht, die Presseerzeugnisse herstellen. Die Angaben über die verlegten Zeitungen und Zeitschriften sind u.a. nach Auflagenhöhe, Art der technischen Herstellung, Umfang, Preisen und Vertriebsarten gegliedert.

## Reihe 6: Filmwirtschaft

Über Unternehmen, die sich mit der Filmherstellung, dem Filmverleih und Filmvertrieb, der Filmvorführung und der Erbringung filmtechnischer Leistungen befassen, wird zweijährlich berichtet. Nachgewiesen werden insbesondere Angaben über Beschäftigte, Umsätze, Kosten, Kapazitäten sowie hergestellte und vorgeführte Filme.

## Reihe 7: Ausbildungsförderung nach dem Bundesausbildungsförderungsgesetz (BAföG)

In dieser Reihe werden jährlich Angaben über die Zahl der nach dem BAföG geförderten Schüler und Studenten, den finanziellen Aufwand, Art, Umfang und Höhe der Förderung sowie über den sozialen Hintergrund der Geförderten dargestellt.

## Reihe S: Sonderbeiträge

### S. 1: Wissenschaftliches und künstlerisches Personal an Hochschulen 1977

In dieser Veröffentlichung wird das hauptberuflich, wissenschaftlich und künstlerisch tätige Personal an Hochschulen in der Gliederung nach Hochschularten, Personal- und Fächergruppen sowie nach Lehr- und Forschungsbereichen nachgewiesen. Über die Angaben in der Reihe „Personal an Hochschulen“ hinausgehend, wurde eine Untergliederung nach Deutschen und Ausländern sowie nach dem Geschlecht vorgenommen.

Ergänzend wird auf die thematische Querschnittsveröffentlichung **Bildung im Zahlenspiegel** (jährliche Erscheinungsfolge) hingewiesen, die Angaben über alle wichtigen Daten aus dem Bildungsbereich enthält.



STATISTISCHES BUNDESAMT  
GUSTAV-STRESEMANN-RING 11  
6200 WIESBADEN 1

Veröffentlichungen und Prospekte sind durch den Verlag W. Kohlhammer GmbH, Philipp-Reis-Straße 3, Postfach 421120, 6500 Mainz 42, Tel. (061 31) 59094/95, erhältlich.