

Statistisches Bundesamt

Geld und Kredit

STATISTISCHES
BUNDESAMT

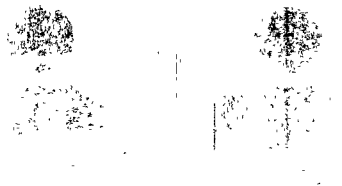

Fachserie **9**

Reihe 2

Aktienmärkte

Mai 1990

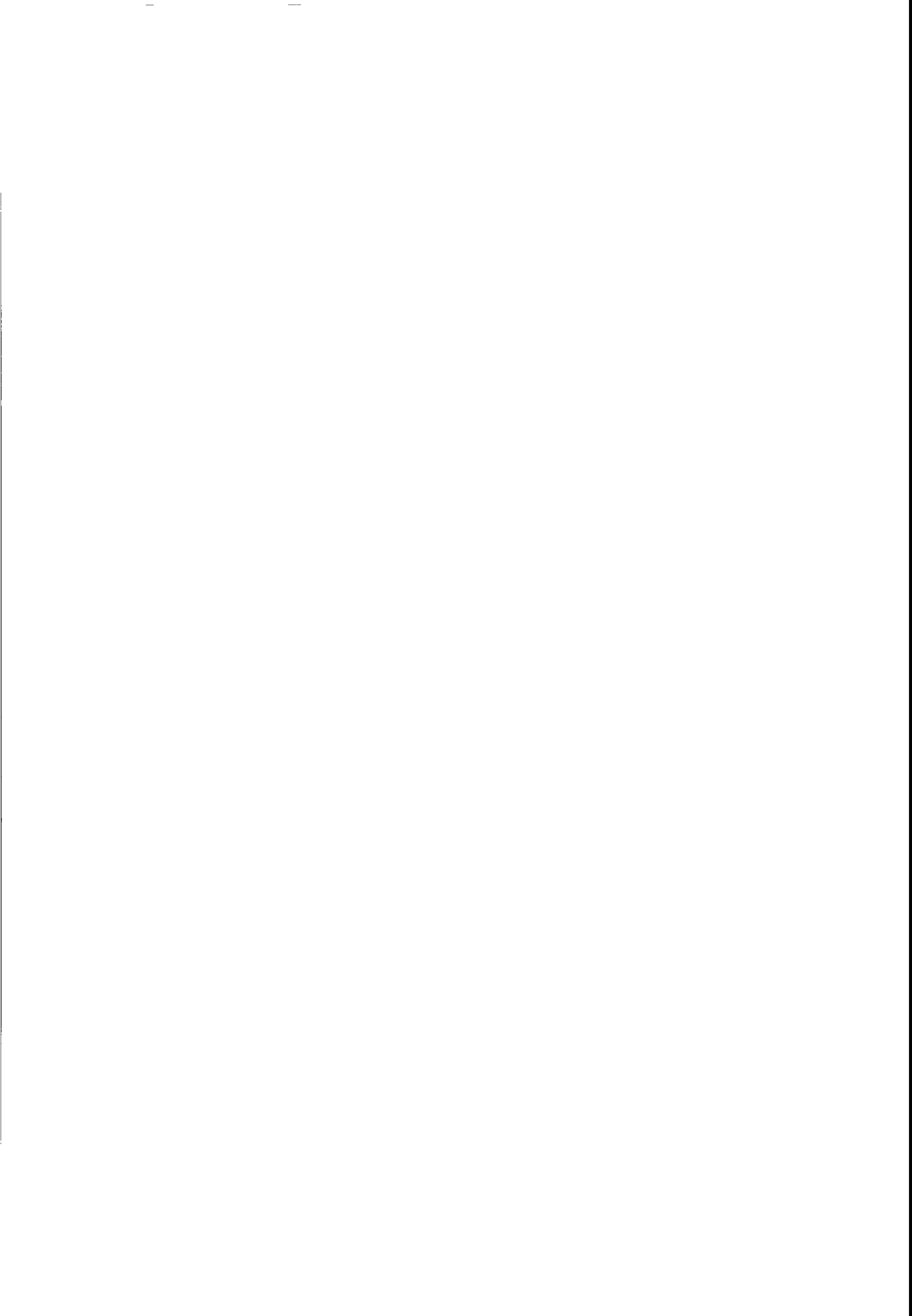

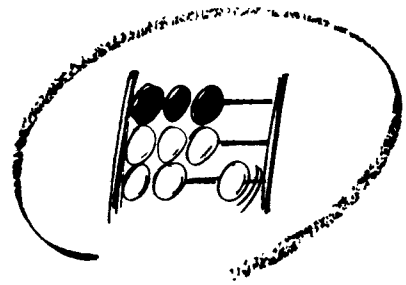

Statistisches Bundesamt

Geld und Kredit



Fachserie 9

Reihe 2

Aktienmärkte

Mai 1990

Statistisches Bundesamt
Bibliothek - Dokumentation - Archiv

Metzler - Poeschel Stuttgart

Herausgeber:
Statistisches Bundesamt
Gustav-Stresemann-Ring 11
6200 Wiesbaden 1

Verlag:
Metzler-Poeschel Stuttgart

Verlagsauslieferung:
Hermann Leins GmbH & Co.
Verlags-KG
Holzwiesenstr. 2
7408 Kusterdingen
Telefon: 07071/33046
Telex: 7 262 891 mepo d
Telefax: 07071/33653

Erscheinungsfolge: monatlich

Erschienen im Juni 1990

Preis: DM 3,80

Bestellnummer: 2090200 - 90105

Copyright: Statistisches Bundesamt, Wiesbaden 1990

Vervielfältigung - außer für gewerbliche Zwecke -
mit Quellenangabe gestattet.

Umweltfreundliches Papier aus 100 % Altpapier

Inhalt

Seite

Textteil

1	Methodische Erläuterungen	4
2	Aktienmärkte	
2.1	Aktienindex	6
2.2	Kapital, Kurs, Dividende und Rendite	6
3	Zusammenfassende Übersichten	
3.1	Entwicklung von Zahl und Kapital der Gesellschaften mit börsennotierten Stammaktien ...	7
3.2	Entwicklung der Dividendensätze der börsennotierten Stammaktien	7
3.3	Nachrichtlich: Entwicklung von Zahl und Kapital der Gesellschaften mit börsennotierten Vorzugsaktien	7

Tabellenteil

1	Jahres- und Monatsendstände des Index der Aktienkurse (30.12.1980 = 100)	8
2	Höchst- und Tiefststände des Index der Aktienkurse (30.12.1980 = 100)	9
3	Tagesstände des Index der Aktienkurse (30.12.1980 = 100)	10
4	Jahres- und Monatsdurchschnitte des Index der Aktienkurse (30.12.1980 = 100)	12
5	Kapital, Kurs, Dividende und Rendite	
5.1	Alle Gesellschaften	13
5.2	Nur Gesellschaften mit Dividende	14
5.3	Nachrichtlich: Alle Gesellschaften zuzüglich Freiverkehr	15

Die Angaben beziehen sich auf das Bundesgebiet; sie schließen Berlin (West) ein.

Zeichenerklärung

- = nichts vorhanden

0 = weniger als die Hälfte von 1 in der
letzten besetzten Stelle, jedoch
mehr als nichts

x = Tabellenfach gesperrt, weil Aussage
nicht sinnvoll

Abweichungen in den Summen durch Runden der Zahlen

Aktienindex

Der Aktienindex wird ab Jahresbeginn 1984 - mit der Umstellung von dem Basisstichtag 29.12.1972 auf die neue Basis 30.12.1980 - mit Hilfe einer neuen Berechnungsformel ermittelt, durch die flexibler als bisher Änderungen im Gewichtungsschema Rechnung getragen werden kann. Gegenüber dem bisher berechneten Index nach der Laspeyres-Methode mit möglichst konstantem Gewichtungsschema wird nunmehr die jeweils aktuelle Gewichtung berücksichtigt. In dem Verhältnis, in dem das Gewichtungsschema durch Ausscheiden oder Einbeziehen neuer Gesellschaften sowie durch Kapitalveränderungen dem neuesten Stand anzupassen ist, wird auch die Indexbasis durch einen Ausgleichsfaktor bereinigt. Dabei ist sichergestellt, daß durch diese Anpassungen - wie ebenfalls durch "marktfremde" Kursbewegungen (bei Kapitalerhöhungen und -herabsetzungen) - die Veränderung des Index im Vergleich zum Vortag nicht beeinflusst wird. Das Ergebnis entspricht der Entwicklung eines Aktienportefeuilles mit dem Ausgangswert gleich 100 am Basisstichtag, dessen Zusammensetzung - ohne Zu- oder Rückzahlung - der jeweiligen Börsenstruktur angepaßt ist.

In die Berechnung ist eine ausgewählte Zahl von Gesellschaften einbezogen, die mindestens 90 % des Nominalwertes der börsennotierten Stammaktien insgesamt und in den einzelnen Wirtschaftsbereichen repräsentieren. Durch ein Auswahlverfahren zum Jahresende werden die in den Index einbezogenen Gesellschaften jeweils der neuesten Börsenstruktur angeglichen.

Berechnet wird der Gesamtindex und alle Teilindizes börsentäglich und zwar unmittelbar aus der Gesamtheit der in der jeweiligen Gruppierung enthaltenen einzelnen Gesellschaften. Rückwirkend wurden die Indizes ab Ende 1976 zu den Bankenstichtagen (i.d.R. der 7., 15., 23. und letzter Börsentag des Monats) berechnet, ab Anfang 1982 liegen die Ergebnisse täglich vor. Die Verknüpfung mit den Ergebnissen der "Langen Reihe" auf Basis 29.12.1972 davor ist in der Sonderfachserie 2.S.1 Index der Aktienkurse - Lange Reihen - veröffentlicht.

Börsennotierte Aktiengesellschaften

Auswahlkriterien für die Einbeziehung börsennotierter Aktiengesellschaften in die Berechnungen sind:

- Der juristische Sitz der Gesellschaft muß in der Bundesrepublik Deutschland, einschließlich Berlin (West), liegen.
- Stammaktien der Gesellschaft (sofern nicht in Liquidation) müssen auf DM lauten und mindestens an einer deutschen Wertpapierbörse zum amtlichen Handel oder am geregel-

ten Markt (ab Mai 1987) zugelassen sein. Ab Januar 1990 werden nachträglich auch die im Freiverkehr gehandelten Werte einbezogen.

Börsennotierte Stammaktien

Für die Gewichtung des Aktienindex, der Dividendenkennziffern u.ä. wird der Nominalwert der an den deutschen Wertpapierbörsen zum amtlichen Handel oder am geregelten Markt zugelassenen börsennotierten Stammaktien verwendet, bei teileingezahlten Aktien jedoch nur der Nominalwert des eingezahlten Kapitals.

Durchschnittsdividende

Dieser Wert gibt an, welche durchschnittliche Verzinsung des Nominalkapitals der börsennotierten deutschen Stammaktien zu einem bestimmten Stichtag bei einem bestimmten Aktienportefeuille entsprechend der wirtschaftlichen Gliederung aufgrund der Dividendenankündigungen erwartet werden kann. Für die Berechnung werden die am Monatsultimo vorliegenden neuesten Informationen über die Gewinnausschüttungen der einzelnen Gesellschaften ausgewertet. Dabei werden in der Regel bereits die Dividendenankündigungen der Berechnung zugrundegelegt. Erforderliche nachträgliche Korrekturen dieser Werte werden in der darauffolgenden Berechnung berücksichtigt.

Nach dem Körperschaftsteuerreformgesetz vom 31.8.1976 (BGBl. I 1976, S. 2597) erhalten inländische Aktionäre ab Geschäftsjahr 1977 außer der vom Unternehmen angekündigten Dividende eine Steuergutschrift von 56,25 % dieser Dividende, die gemäß § 36 Abs. 2 Ziff. 3 EStG auf die Einkommensteuer angerechnet werden kann. Aus diesem Grund werden die Dividenden und Renditen in den Tabellen 5.1, 5.2 und 5.3 mit Steuergutschrift sowie ohne Steuergutschrift ("Bardividende") dargestellt.

Für die Ermittlung der Durchschnittsdividende werden die Dividendensätze der einzelnen Gesellschaften mit dem Nominalwert ihrer börsennotierten Stammaktien gewogen.

Durchschnittskurs

Der Durchschnittskurs der börsennotierten Aktien stellt das absolute Kursniveau am Monatsultimo dar. Es wird berechnet als arithmetisches Mittel der Kurse an diesem Stichtag für eine Aktie zu 100 DM, gewogen mit dem letztbekannten Nominalwert der börsennotierten Stammaktien. Im Gegensatz zum Aktienindex werden technisch bedingte Kursbewegungen, z.B. aufgrund von Kapitalveränderungen bei der Berechnung des Durchschnittskurses nicht bereinigt.

Durchschnittsrendite

Die Durchschnittsrendite ergibt sich aus dem Verhältnis der Durchschnittsdividende zum Durchschnittskurs. Sie stellt die Effektivverzinsung des Kapitalbetrages dar, der für den Erwerb eines fiktiven Aktienportefeuilles aller börsennotierten Stammaktien zu einem bestimmten Stichtag aufzuwenden wäre.

Aufgrund der sich aus der Körperschaftsteuerreform ergebenden Änderungen werden zwei Renditewerte berechnet (s. Erläuterungen bei Dividende).

Grundkapital

Das Grundkapital umfaßt den nominellen Wert sowohl der Stamm- als auch der Vorzugsaktien, bei teileingezahlten Aktien nur den nominellen Wert des eingezahlten Kapitals.

Kurswert

Zur Ermittlung des Gegenwartwertes des gesamten an den Wertpapierbörsen notierten Nominalkapitals der börsennotierten Stammaktien am Berechnungsstichtag wird der Nominalwert der börsennotierten Stammaktien mit dem vorab berechneten Durchschnittskurs bewertet.

Untergliederung

Wirtschaftsbereichsgliederung

Die Aktiengesellschaften sind - entsprechend dem Schwerpunkt ihrer wirtschaftlichen Tätigkeit - nach der Systematik der Wirtschaftszweige, Ausgabe 1979, gegliedert. Beteiligungsgesellschaften sowie Grundstücks- und Vermögensverwaltungen, bei denen aufgrund der Beteiligungsverhältnisse eine eindeutige Zuordnung möglich ist, werden dem entsprechenden Wirtschaftszweig zugerechnet. Die wirtschaftssystematische Abgrenzung ergibt sich aus der folgenden Übersicht in der nächsten Spalte.

Spezielle Teilnachweisungen

Meistgehandelte Werte

Enthalten sind 30 Aktiengesellschaften mit den höchsten Stückumsätzen an den Börsen Frankfurt a.M., Düsseldorf, München und Hamburg.

Publikumsgesellschaften

Die hier zugeordneten Gesellschaften (1980: 94 AGen) werden nach der Höhe ihres im Streubesitz befindlichen Grundkapitals (mindestens 20

Gliederung der börsennotierten Aktiengesellschaften nach Wirtschaftsbereichen	
Wirtschaftsbereiche	WZ 1979 ¹⁾
Energie- und Wasserversorgung, Bergbau	1
Energie- und Wasserversorgung	10
Bergbau	11
Verarbeitende Industrie	2
Chemische Industrie	20
Großchemie	ex 20
Sonstige chemische Industrie	ex 20
Kunststoff- und gummi-verarbeitende Industrie	210,213
Zementindustrie	222 1
Industrie der Steine und Erden	221 bis 223 (ohne 222 1)
Feinkeramische und Glasindustrie	224 bis 227
Eisen- und Stahlindustrie	230 bis 232,234,237,238
NE-Metallindustrie	233,236
Maschinenbau	240,242 bis 243
Straßenfahrzeugbau	244 bis 245
Schiffbau	246
Elektrotechnische Industrie	250
Feinmechanische und optische Industrie	252
BM-, Spiel- und Schmuckwarenindustrie	256 bis 258
Holz-, Papier- und Druckereindustrie	260 bis 268
Leder-, Textil- und Bekleidungsindustrie	27
dar.: Textil- und Bekleidungsindustrie	275 bis 276
Brauereien	293
Ernährungsindustrie	28/29 (ohne 293)
Bauindustrie	3
Industrie insgesamt	1 bis 3
dar.: Grundstoffindustrie	20,213,221 bis 223,226
Investitionsgüterindustrie	230 bis 237,260,264
Verbrauchsgüterindustrie	238,240,242 bis 246, 250 bis 256
Nahrungs- und Genussmittelindustrie	210,224,227,257 bis 258, 261,265 bis 268, 27 28 bis 29
Sonstige Wirtschaftsbereiche	
Warenhausunternehmen	ex 4398
Handel (ohne Warenhausunternehmen)	40/41 bis 43, (ohne ex 4398)
Verkehr	5
dar.: Eisenbahnen, Straßenverkehr, Luftfahrt	511,512,515
Schiffahrt	513 bis 514
Kreditbanken	601,605 bis 606,609
Großbanken	601 1
Kreditbanken (ohne Großbanken)	601 (ohne 601 1), 605 bis 606, 609
Hypothekendarlehen	604 1
Versicherungsgewerbe	61

1) Systematik der Wirtschaftszweige, Ausgabe 1979 (abgeleitete Fassung für die Statistik der Aktienmärkte).

Mill. DM), der Anzahl der Aktionäre (mindestens 5 000) sowie der Höhe des Nominalwertes der börsennotierten Stammaktien (mindestens 20 Mill. DM) ausgewählt, wobei mindestens zwei dieser Kriterien erfüllt sein müssen.

Nebenwerte

Hierzu gehören alle die in den Nachweis einbezogenen Gesellschaften, die nicht Publikums-gesellschaften sind.

Volksaktien

Hierbei handelt es sich um folgende drei Gesellschaften, deren Aktien nach der Privatisierung von Bundesvermögen besonders breit gestreut sind:

Preussag AG, Essen
VEBA AG, Berlin und Bonn
Volkswagen AG, Wolfsburg.

Finanzieller Sektor

Dazu zählen die Kredit- und Hypothekendarlehenbanken und die Versicherungsunternehmen.

Nichtfinanzieller Sektor

Dies sind alle nicht zum "Finanziellen Sektor" gehörenden einbezogenen Unternehmen.

Eine ausführliche Darstellung der Berechnung des Index der Aktienkurse sowie von Kurs, Dividende und Rendite der börsennotierten Aktien enthält Heft 1/1984 von "Wirtschaft und Statistik".

2.1 Aktienindex

Das Kursniveau an den deutschen Aktienbörsen hat sich zum Stand Ende Mai 1990 gegenüber dem Stand Ende April 1990 insgesamt leicht erhöht. Der Gesamtindex der Aktienkurse (30.12.1980 = 100) stieg von 340,2 am 30. April 1990 um 1,4 % auf 344,8 am 31. Mai 1990 und lag damit um 5,4 % unter dem bisherigen Jahreshöchststand von 364,5 am 3. April 1990 und um 4,8 % über dem bisherigen Jahrestiefststand von 329,0 am 24. Januar 1990.

Einen deutlichen Anstieg im Berichtszeitraum vom 30. April bis 31. Mai 1990 wiesen folgende Teilindizes auf: "Versicherungsgewerbe" (+ 6,1 %), "EBM-, Spiel- und Schmuckwarenindustrie" (+ 5,2 %), "Kunststoff- und gummi-verarbeitende Industrie" (+ 5,0 %) sowie "Handel (ohne Warenhausunternehmen)" (+ 4,1 %). Nur die Teilindizes "Eisenbahnen, Straßenverkehr, Luftfahrt" (- 5,1 %), "Schifffahrt" (- 3,9 %) und "Sonstige chemische Industrie" (- 3,2 %) hatten einen erwähnenswerten Rückgang zu verzeichnen.

Die Indexziffern der Hauptwirtschaftsgruppen und der sonstigen Teilindizes haben sich in der Zeit vom 30. April bis 31. Mai 1990 wie folgt verändert:

Energie- u. Wasserver- sorgung, Bergbau	von 260,0 auf 262,4 (+ 0,9 %),
Verarbeitende Industrie	von 339,2 auf 339,8 (+ 0,2 %),
davon:	
Grundstoffindustrie	von 317,1 auf 312,8 (- 1,4 %),
Investitionsgüter- industrie	von 357,1 auf 362,7 (+ 1,6 %),
Verbrauchsgüter- industrie	von 289,7 auf 294,3 (+ 1,6 %),
Nahrungs- und Genuß- mittelindustrie	von 378,5 auf 376,5 (- 0,5 %),
Bauindustrie	von 674,9 auf 690,0 (+ 2,2 %),
Industrie insgesamt	von 333,0 auf 334,2 (+ 0,4 %),
Sonstige Wirtschafts- bereiche	von 358,3 auf 370,0 (+ 3,3 %),
Meistgehandelte Werte	von 320,4 auf 321,1 (+ 0,2 %),
Publikumsgesellschaften	von 342,4 auf 346,1 (+ 1,1 %)
Nebenwerte	von 330,9 auf 339,7 (+ 2,7 %),
Finanzieller Sektor	von 368,8 auf 382,5 (+ 3,7 %),
Nichtfinanzieller Sektor	von 329,4 auf 330,6 (+ 0,4 %).

2.2 Kapital, Kurs, Dividende und Rendite

Die Anzahl der deutschen Aktiengesellschaften, deren Stammaktien an den inländischen Effektenbörsen im amtlichen Handel und am geregelten Markt notiert werden, erhöhte sich im Mai 1990 um 2 auf insgesamt 494 Gesellschaften. Dabei handelt es sich um nachstehende Unternehmen (Grund- bzw. börsennotiertes Stammaktienkapital jeweils in Klammern):

"Revell Aktiengesellschaft, Bünde/Westfalen", geregelter Markt, (8,00 Mill. DM) sowie

"Simona Aktiengesellschaft, Kirn/Nahe", geregelter Markt, (30,00 bzw. 7,00 Mill. DM).

Das **G r u n d k a p i t a l** dieser Gesellschaften betrug 67,76 Mrd. DM, wovon 60,06 Mrd. DM börsennotierte Stammaktien waren. Der **K u r s w e r t** der Stammaktien belief sich Ende Mai 1990 auf 637,05 Mrd. DM (Ende April 1990: 626,97 Mrd. DM).

Die einzelnen Veränderungen im Laufe des Monats Mai 1990 sind den "Zusammenfassenden Übersichten" auf Seite 7, Tabelle 3.1 zu entnehmen.

Ergänzende Ergebnisse über die börsennotierten **V o r z u g s a k t i e n** sind in Tabelle 3.3 der "Zusammenfassenden Übersichten" nachgewiesen.

Der gewogene **D u r c h s c h n i t t s - k u r s** der börsennotierten Stammaktien, jeweils bezogen auf ein Stück zu 100 DM, stieg von 1 049,89 DM Ende April 1990 auf 1 060,74 DM Ende Mai 1990.

Die **D u r c h s c h n i t t s d i v i d e n d e** dieser Aktien betrug zum Stand Ende Mai 1990 31,55 DM einschließlich Steuergutschrift und 20,19 DM ohne Steuergutschrift (Ende April 1990: 31,26 DM bzw. 20,01 DM).

Von den bis Ende Mai 1990 für das Geschäftsjahr 1989 vorliegenden 388 Dividendenerklärungen sind 151 Dividendensätze gegenüber dem vorangegangenen Geschäftsjahr gestiegen, 39 gesunken und 198 unverändert geblieben.

Die **D u r c h s c h n i t t s r e n d i t e**, die sich aus dem Verhältnis von Durchschnittsdividende zum Durchschnittskurs am Monatsultimo bestimmt, belief sich Ende Mai 1990 auf 2,97 % einschließlich und 1,90 % ohne Steuergutschrift (Ende April 1990: 2,98 bzw. 1,91 %).

3 Zusammenfassende Übersichten

3.1 Entwicklung von Zahl und Kapital der Gesellschaften mit börsennotierten Stammaktien

Stand Veränderungen	Gesamtes Grundkapital			Dar.: börsennotierte Stammaktien		
	Gesell- schaften	Fälle	Kapital	Gesell- schaften	Fälle	Kapital
	Anzahl	Anzahl	1 000 DM	Anzahl	Anzahl	1 000 DM
Stand Anfang Mai 1990	492	x	67 385 164	492	x	59 717 941
Zugang insgesamt	2	18	374 252	2	15	339 373
Kapitalerhöhung gegen						
Bareinlage mit Bezugsrecht	x	9	251 625	x	-	-
Bareinlage ohne Bezugsrecht	x	1	1 906	x	-	-
Umwandlung von Gesellschaftsmitteln	x	4	27 358	x	-	-
Einbringung von Sacheinlagen	x	-	-	x	-	-
Ausgabe von Belegschaftsaktien	x	1	155	x	-	-
Ausübung von Optionsrechten	x	-	-	x	-	-
Umtausch von Wandelschuld- verschreibungen	x	1	55 208	x	-	-
Börsenneuzulassung	2	2	38 000	2	15	339 373
Abgang insgesamt	-	-	-	-	-	-
Ordentliche Kapitalherabsetzung	x	-	-	x	-	-
Zurücknahme der Börsenzulassung	x	-	-	x	-	-
Stand Ende Mai 1990	494	x	67 759 416	494	x	60 057 314

3.2 Entwicklung der Dividendensätze der börsennotierten Stammaktien

Veränderungen	Alle Gesell- schaften	Darunter Gesellschaften mit			
		letzte Dividenden- erklärung für Geschäftsjahr		bisher im Jahr 1990 erklärten Dividenden	
		1988	1989	insgesamt	darunter im Mai
Insgesamt	494	106	388	368	154
dar.: Gesellschaften ohne Dividende	84	35	49	49	19
Gestiegen	178	27	151	142	61
dar.: zuvor dividendenlos	25	3	22	22	13
Gesunken	49	10	39	38	9
dar.: Gesellschaften ohne Dividende	16	4	12	12	2
Unverändert	267	69	198	188	84
dar.: Gesellschaften ohne Dividende	68	31	37	37	17

3.3 Nachrichtlich: Entwicklung von Zahl und Kapital der Gesellschaften mit börsennotierten Vorzugsaktien

Stand Veränderungen	Gesellschaften mit nur börsennotierten Vorzugsaktien 1)			Alle Gesellschaften mit börsennotierten Vorzugsaktien						
	Gesell- schaften	Fälle	Grund- kapital	Gesell- schaften	Fälle	Kapital	Kurswert	Durchschnitts-		
								Kurs	Dividende ²⁾	Rendite ²⁾
	Anzahl			Anzahl			der Vorzugsaktien			
1 000 DM			1 000 DM			DM / 100 DM-Stück	%			
Stand Anfang Mai 1990	44	x	3 264 806	95	x	3 561 610	31 014 780	870,81	23,15	2,66
Zugang insgesamt	-	-	-	-	2	7 773	x	x	x	x
Kapitalerhöhung gegen										
Bareinlage mit Bezugsrecht ..	x	-	-	x	1	3 600	x	x	x	x
Bareinlage ohne Bezugsrecht ..	x	-	-	x	-	-	x	x	x	x
Umwandlung von Gesellschafts- mitteln	x	-	-	x	1	4 173	x	x	x	x
Börsenneuzulassung	-	-	-	-	-	-	x	x	x	x
Abgang insgesamt	-	-	-	-	-	-	x	x	x	x
Ordentliche Kapitalherabsetzung	x	-	-	x	-	-	x	x	x	x
Zurücknahme der Börsenzulassung	x	-	-	x	-	-	x	x	x	x
Übernahme in den Nachweis der Gesellschaften mit Stamm- aktien	x	-	-	x	-	-	x	x	x	x
Stand Ende Mai 1990	44	x	3 264 806	95	x	3 569 383	31 689 486	887,81	23,88	2,69

1) Die Zahl der Gesellschaften mit börsennotierten Vorzugs- und Stammaktien sowie deren Grundkapital sind unter "Stammaktien" (s.o.) nachgewiesen. (Im Grundkapital der Gesellschaften mit nur börsennotierten Vorzugsaktien sind auch nichtbörsennotierte Stammaktien enthalten.)

Die Gesamtzahl der börsennotierten Gesellschaften sowie deren Grundkapital setzt sich somit aus der Zahl und dem Grundkapital der Gesellschaften mit börsennotierten Stammaktien zuzüglich der mit nur börsennotierten Vorzugsaktien zusammen.

2) Einschließlich Steuergutschrift (ohne Steuergutschrift: abzüglich 36 %).

1. JAHRES- UND MONATSENDSTÄNDE DES INDEX DER AKTIENKURSE

30.12.1980 = 100

WIRTSCHAFTSBEREICHE	JAHRESENDSTAND		MONATSENDSTAND			ZU- (+) BZW. %-ABNAHME (-) GEGENUEBER			
	29. DEZ. 1988	28. DEZ. 1989	31. MAI 1989	30. APRIL 1990	31. MAI 1990	29. DEZ. 1988	28. DEZ. 1989	31. MAI 1989	30. APRIL 1990
	30.12.1980 = 100					%			
ENERGIE- UND WASSERVERSORGUNG, BERGBAU	157.9	236.2	182.4	260.0	262.4	+ 66.2	+ 11.1	+ 43.9	+ 0.9
ENERGIE- UND WASSERVERSORGUNG	163.9	246.6	189.2	271.5	274.0	+ 67.2	+ 11.1	+ 44.8	+ 0.9
BERGBAU	84.9	107.6	100.3	116.1	118.4	+ 39.5	+ 10.0	+ 18.0	+ 2.0
VERARBEITENDE INDUSTRIE	246.9	321.4	268.8	339.2	339.8	+ 37.6	+ 5.7	+ 26.4	+ 0.2
CHEMISCHE INDUSTRIE	251.3	290.2	272.6	301.5	295.2	+ 17.5	+ 1.7	+ 8.3	- 2.1
DAV.: GROSSCHEMIE	266.5	268.4	280.0	265.3	262.3	- 1.6	- 2.3	- 6.3	- 1.1
SONSTIGE CHEMISCHE INDUSTRIE	227.6	327.6	262.2	362.3	350.7	+ 54.1	+ 7.1	+ 33.8	- 3.2
KUNSTSTOFF- UND GUMMIVERARBEITENDE INDUSTRIE ..	325.0	419.5	348.6	391.0	410.7	+ 26.4	- 2.1	+ 17.8	+ 5.0
ZEMENTINDUSTRIE	263.0	579.4	330.9	549.9	558.8	+112.5	- 3.6	+ 68.9	+ 1.6
INDUSTRIE DER STEINE UND ERDEN	261.6	345.8	334.5	378.9	384.9	+ 47.1	+ 11.3	+ 15.1	+ 1.6
FEINKERAMISCHE UND GLASINDUSTRIE	159.4	214.1	181.7	233.3	226.6	+ 42.2	+ 5.8	+ 24.7	- 2.9
EISEN- UND STAHLINDUSTRIE	210.9	333.2	266.5	346.2	346.4	+ 64.2	+ 4.0	+ 30.0	+ 0.1
NE-METALLINDUSTRIE	136.8	270.5	178.1	335.3	335.3	+145.1	+ 24.0	+ 88.3	-
MASCHINENBAU	142.1	202.5	164.8	233.2	236.2	+ 66.2	+ 16.6	+ 43.3	+ 1.3
STRASSENFAHRZEUGBAU	361.9	437.1	352.4	447.6	458.6	+ 26.7	+ 4.9	+ 30.1	+ 2.5
SCHIFFBAU	61.7	115.5	116.8	153.3	164.8	+167.1	+ 42.7	+ 41.1	+ 7.5
ELEKTROTECHNISCHE INDUSTRIE	242.0	332.0	254.4	346.1	347.7	+ 43.7	+ 4.7	+ 36.7	+ 0.5
FEINMECHANISCHE UND OPTISCHE INDUSTRIE	141.6	206.2	187.0	257.1	257.6	+ 81.9	+ 24.9	+ 37.8	+ 0.2
EBM-, SPIEL- UND SCHMUCKWARENINDUSTRIE	87.1	145.6	111.3	168.4	177.2	+103.4	+ 21.7	+ 59.2	+ 5.2
HOLZ-, PAPIER- UND DRUCKEREIINDUSTRIE	265.8	386.2	339.6	422.5	426.3	+ 60.4	+ 10.4	+ 25.5	+ 0.9
LEDER-, TEXTIL- UND BEKLEIDUNGSINDUSTRIE	163.7	260.2	208.1	277.0	282.7	+ 72.7	+ 8.6	+ 35.8	+ 2.1
DAR.: TEXTIL- UND BEKLEIDUNGSINDUSTRIE	163.0	251.7	211.0	267.5	273.4	+ 67.7	+ 8.6	+ 29.6	+ 2.2
BRAUEREIEN	262.7	348.7	300.1	381.8	378.3	+ 44.0	+ 8.5	+ 26.1	- 0.9
ERNAHRUNGSINDUSTRIE (OHNE BRAUEREIEN)	185.2	317.4	218.9	357.4	358.6	+ 93.6	+ 13.0	+ 63.8	+ 0.3
BAUINDUSTRIE	230.0	498.9	340.7	674.9	690.0	+200.0	+ 38.3	+102.5	+ 2.2
INDUSTRIE INSGESAMT ...	232.9	311.4	256.8	333.0	334.2	+ 43.5	+ 7.3	+ 30.1	+ 0.4
DAR.: GRUNDSTOFFINDUSTRIE	236.9	302.2	267.1	317.1	312.8	+ 32.0	+ 3.5	+ 17.1	- 1.4
INVESTITIONSGUETERINDUSTRIE	257.6	337.3	267.7	357.1	362.7	+ 40.8	+ 7.5	+ 35.5	+ 1.6
VERBRAUCHSGUETERINDUSTRIE	197.5	279.8	230.7	289.7	294.3	+ 49.0	+ 5.2	+ 27.6	+ 1.6
NÄHRUNGS- UND GENUSSMITTELINDUSTRIE	241.8	342.8	278.5	378.5	376.5	+ 55.7	+ 9.8	+ 35.2	- 0.5
SONSTIGE WIRTSCHAFTSBEREICHE	282.9	372.7	282.5	358.3	370.0	+ 30.8	- 0.7	+ 31.0	+ 3.3
WARENHAUSUNTERNEHMEN	192.8	333.1	248.2	320.3	321.4	+ 66.7	- 3.5	+ 29.5	+ 0.3
HANDEL (OHNE WARENHAUSUNTERNEHMEN)	300.7	279.6	287.1	303.5	315.9	+ 5.1	+ 13.0	+ 10.0	+ 4.1
VERKEHR	231.9	319.8	279.3	310.2	295.5	+ 27.4	- 7.6	+ 5.8	- 4.7
DAR.: EISENBAHNEN, STRASSENVERKEHR, LUFTFAHRT	240.2	348.2	297.2	313.2	297.1	+ 23.7	- 14.7	- 0.0	- 5.1
SCHIFFFAHRT	233.9	278.5	257.4	367.9	353.6	+ 51.2	+ 27.0	+ 37.4	- 3.9
KREDITBANKEN	199.8	267.0	200.2	250.6	254.5	+ 27.4	- 4.7	+ 27.1	+ 1.6
DAV.: GROSSBANKEN	215.3	307.7	209.9	284.1	291.3	+ 35.3	- 5.3	+ 38.8	+ 2.5
KREDITBANKEN (OHNE GROSSBANKEN)	177.1	202.2	187.1	197.4	196.0	+ 10.7	- 3.1	+ 4.8	- 0.7
HYPOTHEKENBANKEN	174.8	235.5	204.9	253.6	253.2	+ 44.9	+ 7.5	+ 23.6	- 0.2
VERSICHERUNGSGEWERBE	484.6	632.4	456.3	604.6	641.2	+ 32.3	+ 1.4	+ 40.5	+ 6.1
INSGESAMT ...	248.4	330.4	264.6	340.2	344.8	+ 38.8	+ 4.4	+ 30.3	+ 1.4
DAR.: MEISTGEHANDELTE WERTE	240.8	315.6	251.8	320.4	321.1	+ 33.3	+ 1.7	+ 27.5	+ 0.2
PUBLIKUMSGESELLSCHAFTEN	253.8	333.1	266.8	342.4	346.1	+ 36.4	+ 3.9	+ 29.7	+ 1.1
NEBENWERTE	225.2	318.7	255.3	330.9	339.7	+ 50.8	+ 6.6	+ 33.1	+ 2.7
VOLKSAKTIEEN	212.4	325.0	242.0	379.2	380.2	+ 79.0	+ 17.0	+ 57.1	+ 0.3
FINANZIELLER SEKTOR	292.5	386.3	286.6	368.8	382.5	+ 30.8	- 1.0	+ 33.5	+ 3.7
NICHTFINANZIELLER SEKTOR	231.9	309.3	256.0	329.4	330.6	+ 42.6	+ 6.9	+ 29.1	+ 0.4

2 HOECHST- UND TIEFSTSTAEENDE DES INDEX DER AKTIENKURSE

30.12.1980 = 100

WIRTSCHAFTSBEREICHE	BISHERIGER JAHRES-				AKTUELLER ENDSTAND 31.05.1990	ZU-(+) BZW. ABNAHME(-) GEGENUEBER	
	HOECHSTSTAND		TIEFSTSTAND			HOECHST-	TIEFST-
	INDEX	DATUM	INDEX	DATUM	INDEX	STAND	%
ENERGIE- UND WASSERVERSORGUNG, BERGBAU	273.5	07.05.90	238.6	02.01.90	262.4	- 4.1	+ 10.0
ENERGIE- UND WASSERVERSORGUNG	285.8	07.05.90	249.1	02.01.90	274.0	- 4.1	+ 10.0
BERGBAU	124.1	26.03.90	99.8	31.01.90	118.4	- 4.6	+ 18.6
VERARBEITENDE INDUSTRIE	363.8	06.04.90	317.3	24.01.90	339.8	- 6.6	+ 7.1
CHEMISCHE INDUSTRIE	316.0	30.03.90	285.8	24.01.90	295.2	- 6.6	+ 3.3
DAV.: GROSSCHEMIE	286.5	02.02.90	257.8	24.01.90	262.3	- 8.4	+ 1.7
SONSTIGE CHEMISCHE INDUSTRIE	378.6	06.04.90	327.5	02.01.90	350.7	- 7.4	+ 7.1
KUNSTSTOFF- UND GUMMIVERARBEITENDE INDUSTRIE .	440.4	01.02.90	378.3	26.02.90	410.7	- 6.7	+ 8.6
ZEMENTINDUSTRIE	628.0	02.01.90	513.5	27.02.90	558.8	- 11.0	+ 8.8
INDUSTRIE DER STEINE UND ERDEN	395.0	17.04.90	329.3	18.01.90	384.9	- 2.6	+ 16.9
FEINKERAMISCHE UND GLASINDUSTRIE	235.8	08.05.90	208.4	27.02.90	226.6	- 3.9	+ 8.7
EISEN- UND STAHLINDUSTRIE	390.8	03.04.90	324.3	24.01.90	346.4	- 11.4	+ 6.8
NE-METALLINDUSTRIE	363.3	30.03.90	277.3	02.01.90	335.3	- 7.7	+ 20.9
MASCHINENBAU	247.4	07.05.90	202.6	24.01.90	236.2	- 4.5	+ 16.6
STRASSENFAHRZEUGBAU	505.7	06.04.90	425.8	24.01.90	458.6	- 9.3	+ 7.7
SCHIFFBAU	169.7	15.05.90	113.7	02.01.90	164.8	- 2.9	+ 44.9
ELEKTROTECHNISCHE INDUSTRIE	376.0	22.03.90	324.6	24.01.90	347.7	- 7.5	+ 7.1
FEINMECHANISCHE UND OPTISCHE INDUSTRIE	264.4	06.04.90	202.2	02.01.90	257.6	- 2.6	+ 27.4
EBM-, SPIEL- UND SCHMUCKWARENINDUSTRIE	177.2	31.05.90	143.6	24.01.90	177.2	-	+ 23.4
HOLZ-, PAPIER- UND DRUCKEREIINDUSTRIE	440.1	06.04.90	385.9	02.01.90	426.3	- 3.1	+ 10.5
LEDER-, TEXTIL- UND BEKLEIDUNGSINDUSTRIE	284.1	08.05.90	250.5	24.01.90	282.7	- 0.5	+ 12.9
DAR.: TEXTIL- UND BEKLEIDUNGSINDUSTRIE	273.4	31.05.90	243.2	24.01.90	273.4	-	+ 12.4
BRAUEREIEN	400.4	27.03.90	352.4	02.01.90	378.3	- 5.5	+ 7.3
ERNAHRUNGSINDUSTRIE (OHNE BRAUEREIEN)	374.2	19.03.90	324.7	02.01.90	358.6	- 4.2	+ 10.4
BAUINDUSTRIE	767.8	03.04.90	493.7	24.01.90	690.0	- 10.1	+ 39.8
INDUSTRIE INSGESAMT ...	356.8	03.04.90	308.3	24.01.90	334.2	- 6.3	+ 8.4
DAR.: GRUNDSTOFFINDUSTRIE	337.6	03.04.90	298.1	24.01.90	312.8	- 7.3	+ 4.9
INVESTITIONSGUETERINDUSTRIE	390.0	06.04.90	330.9	24.01.90	362.7	- 7.0	+ 9.6
VERBRAUCHSGUETERINDUSTRIE	298.7	17.04.90	267.3	26.02.90	294.3	- 1.5	+ 10.1
NAHRUNGS- UND GENUSSMITTELINDUSTRIE	396.0	26.03.90	347.7	02.01.90	376.5	- 4.9	+ 8.3
SONSTIGE WIRTSCHAFTSBEREICHE	397.7	05.02.90	356.3	26.02.90	370.0	- 7.0	+ 3.8
WARENHAUSUNTERNEHMEN	355.8	03.04.90	304.8	01.03.90	321.4	- 9.7	+ 5.4
HANDEL (OHNE WARENHAUSUNTERNEHMEN)	325.5	11.05.90	260.1	26.02.90	315.9	- 2.9	+ 21.5
VERKEHR	375.5	05.02.90	295.5	31.05.90	295.5	- 21.3	-
DAR.: EISENBAHNEN, STRASSENVERKEHR, LUFTFAHRT	408.7	05.02.90	297.1	31.05.90	297.1	- 27.3	-
SCHIFFFAHRT	393.5	09.04.90	279.3	02.01.90	353.6	- 10.1	+ 26.6
KREDITBANKEN	281.3	05.02.90	250.5	26.02.90	254.5	- 9.5	+ 1.6
DAV.: GROSSBANKEN	322.8	05.02.90	284.1	30.04.90	291.3	- 9.8	+ 2.5
KREDITBANKEN (OHNE GROSSBANKEN)	215.3	05.02.90	195.8	26.02.90	196.0	- 9.0	+ 0.1
HYPOTHEKENBANKEN	267.8	19.03.90	235.7	02.01.90	253.2	- 5.5	+ 7.4
VERSICHERUNGSGEWERBE	683.6	06.02.90	598.5	02.03.90	641.2	- 6.2	+ 7.1
INSGESAMT ...	364.5	03.04.90	329.0	24.01.90	344.8	- 5.4	+ 4.8
DAR.: MEISTGEHANDELTE WERTE	348.5	30.03.90	310.2	24.01.90	321.1	- 7.9	+ 3.5
PUBLIKUMSGESELLSCHAFTEN	369.9	30.03.90	331.3	24.01.90	346.1	- 6.4	+ 4.5
NEBENWERTE	343.6	11.05.90	318.3	26.02.90	339.7	- 1.1	+ 6.7
VOLKSAKTIEEN	405.1	30.03.90	326.6	02.01.90	380.2	- 6.1	+ 16.4
FINANZIELLER SEKTOR	411.9	06.02.90	368.4	26.02.90	382.5	- 7.1	+ 3.8
NICHTFINANZIELLER SEKTOR	352.9	03.04.90	306.7	24.01.90	330.6	- 6.3	+ 7.8

3 TAGESSTÄNDE DES INDEX DER AKTIENKURSE

30.12.1980 = 100

WIRTSCHAFTSBEREICHE	02. MAI 1990	03. MAI 1990	04. MAI 1990	07. MAI 1990	08. MAI 1990	09. MAI 1990	10. MAI 1990	11. MAI 1990	14. MAI 1990	15. MAI 1990	16. MAI 1990	17. MAI 1990
ENERGIE- UND WASSERVERSORGUNG, BERGBAU	263.9	269.2	271.1	273.5	272.0	270.1	268.3	265.4	264.3	263.0	262.1	260.5
ENERGIE- UND WASSERVERSORGUNG	275.7	281.3	283.3	285.8	284.1	282.0	280.1	276.9	275.7	274.3	273.4	271.7
BERGBAU	116.9	117.8	118.8	119.4	120.1	121.1	121.2	121.8	121.8	121.9	121.3	121.0
VERARBEITENDE INDUSTRIE	343.1	348.9	353.7	355.4	353.5	351.5	348.5	348.6	344.9	342.3	343.2	340.2
CHEMISCHE INDUSTRIE	303.4	304.9	306.0	305.4	301.7	301.3	298.4	302.2	298.6	297.2	297.4	295.0
DAV.: GROSSCHEMIE	267.3	268.4	269.4	268.3	264.3	264.8	263.2	270.6	267.0	265.8	266.4	264.2
SONSTIGE CHEMISCHE INDUSTRIE	364.2	366.4	367.4	367.7	364.4	362.7	357.6	355.7	352.0	350.5	349.9	347.1
KUNSTSTOFF- UND GUMMIVERARBEITENDE INDUSTRIE .	404.1	410.4	406.7	409.4	412.4	408.7	413.1	412.0	403.7	397.8	402.1	398.7
ZEMENTINDUSTRIE	583.0	602.8	605.8	607.8	601.9	585.6	588.9	587.4	583.1	574.2	574.2	577.0
INDUSTRIE DER STEINE UND ERDEN	378.3	382.5	388.3	389.5	381.7	387.0	390.9	392.6	387.6	383.5	380.9	380.9
FEINKERAMISCHE UND GLASINDUSTRIE	231.2	232.2	233.8	235.4	235.8	235.1	234.7	235.0	232.8	233.2	231.2	229.3
EISEN- UND STAHLINDUSTRIE	349.3	360.3	372.1	375.8	371.8	368.6	361.8	362.0	357.7	352.4	354.6	351.7
NE-METALLINDUSTRIE	398.2	341.5	347.6	349.6	352.8	350.7	350.2	349.5	343.1	339.8	342.0	340.2
MASCHINENBAU	236.4	242.5	246.4	247.4	245.6	245.5	244.0	243.6	240.8	238.1	239.1	235.6
STRASSENFAHRZEUGBAU	456.0	468.0	479.2	484.5	484.0	477.5	471.9	465.4	460.0	455.1	458.1	452.9
SCHIFFBAU	155.4	159.5	163.9	162.4	169.2	169.2	166.0	168.2	169.0	169.7	163.3	162.8
ELEKTROTECHNISCHE INDUSTRIE	350.3	358.0	363.7	367.1	366.5	363.9	360.9	360.0	356.7	354.3	355.3	352.6
FEINMECHANISCHE UND OPTISCHE INDUSTRIE	256.1	254.9	258.0	255.6	256.8	256.6	255.1	253.5	251.1	251.3	252.9	254.1
EBM-, SPIEL- UND SCHMUCKWARENINDUSTRIE	169.1	171.3	170.5	172.3	172.7	174.3	174.2	173.3	173.3	173.7	174.2	174.0
HOLZ-, PAPIER- UND DRUCKEREIINDUSTRIE	423.4	429.0	434.5	435.8	434.2	434.7	427.6	426.7	425.3	425.5	424.3	423.8
LEDER-, TEXTIL- UND BEKLEIDUNGSINDUSTRIE	277.3	279.0	283.3	283.1	284.1	284.1	282.4	282.7	281.3	279.5	278.9	276.8
DAR.: TEXTIL- UND BEKLEIDUNGSINDUSTRIE	267.4	267.2	271.7	271.0	272.0	272.0	271.0	271.9	270.6	269.3	267.2	265.9
BRAUEREIEN	382.6	383.4	381.7	382.8	382.1	384.4	384.0	383.9	384.3	384.8	383.6	383.0
ERNAHRUNGSINDUSTRIE (OHNE BRAUEREIEN)	360.5	363.7	362.6	363.4	361.0	355.1	360.9	361.3	365.5	366.9	361.4	358.7
BAUINDUSTRIE	679.3	696.5	716.1	730.8	720.9	719.8	716.5	715.7	702.6	689.0	676.3	664.9
INDUSTRIE INSGESAMT ...	336.9	342.9	347.5	349.6	347.6	345.6	342.8	342.5	339.0	336.3	336.7	333.8
DAR.: GRUNDSTOFFINDUSTRIE	319.9	323.4	326.7	327.0	323.7	322.6	319.3	322.0	318.1	315.9	316.5	314.2
INVESTITIONSGUETERINDUSTRIE	362.5	371.3	378.4	381.8	381.0	377.9	374.4	371.8	367.9	364.6	366.2	362.3
VERBRAUCHSGUETERINDUSTRIE	291.6	294.1	295.6	296.7	297.8	297.1	297.0	297.0	294.0	292.2	292.1	289.9
NAHRUNGS- UND GENUSSMITTELINDUSTRIE	380.0	381.7	380.1	381.1	379.9	379.6	381.1	381.2	382.9	383.6	381.0	379.8
SONSTIGE WIRTSCHAFTSBEREICHE	362.0	368.6	375.3	376.9	377.9	379.2	377.1	378.0	374.5	373.0	374.1	371.3
WARENHAUSUNTERNEHMEN	327.9	337.6	336.6	341.8	338.7	335.2	334.4	331.8	326.9	328.3	332.8	326.0
HANDEL (OHNE WARENHAUSUNTERNEHMEN)	307.3	310.8	315.7	317.4	321.0	320.8	321.2	325.5	321.4	318.6	317.0	315.8
VERKEHR	322.7	328.0	328.8	330.5	329.1	325.9	321.0	319.8	312.6	313.8	312.1	309.7
DAR.: EISENBAHNEN, STRASSENVERKEHR, LUFTFAHRT	330.8	336.9	337.8	337.8	336.0	331.7	324.8	323.0	313.5	314.9	312.6	308.3
SCHIFFFAHRT	364.2	368.5	369.8	377.9	377.1	377.4	378.6	379.1	378.4	379.5	379.5	383.6
KREDITBANKEN	253.3	258.8	264.0	265.8	264.6	264.7	264.5	266.0	262.4	261.7	264.8	260.2
DAV.: GROSSBANKEN	288.1	295.7	302.9	305.2	303.5	303.6	302.2	303.5	298.7	298.5	302.7	296.3
KREDITBANKEN (OHNE GROSSBANKEN)	198.2	200.3	202.1	203.0	202.6	203.0	204.6	206.4	204.6	203.4	204.6	203.0
HYPOTHEKENBANKEN	256.3	256.2	258.3	259.8	259.3	258.8	257.4	258.0	257.8	256.7	255.8	255.3
VERSICHERUNGSGEWERBE	607.8	618.3	631.6	632.1	638.8	644.9	638.4	638.3	635.8	631.6	629.2	630.5
INSGESAMT ...	344.0	350.2	355.5	357.4	356.4	355.5	352.9	353.0	349.5	347.2	347.8	345.0
DAR.: MEISTGEHANDELTE WERTE	325.0	331.3	336.8	338.9	336.9	335.1	331.9	331.9	327.5	325.1	327.1	323.3
PUBLIKUMSGESELLSCHAFTEN	346.6	353.4	359.0	360.8	359.6	358.4	355.3	355.2	351.2	348.8	349.8	346.5
NEBENWERTE	333.1	336.6	340.5	342.8	342.5	343.2	342.7	343.6	342.3	340.7	339.8	338.5
VOLKSAKTIEN	381.8	387.5	394.4	399.3	397.2	394.1	387.0	383.9	376.3	373.6	376.0	372.8
FINANZIELLER SEKTOR	371.8	378.6	386.2	387.6	388.8	390.8	388.5	389.5	386.4	384.6	385.8	383.1
NICHTFINANZIELLER SEKTOR	333.5	339.4	343.8	345.9	344.1	342.1	339.4	339.1	335.5	333.1	333.5	330.5

3 TAGESSTAENDE DES INDEX DER AKTIENKURSE

30.12.1980 = 100

WIRTSCHAFTSBEREICHE	18. MAI 1990	21. MAI 1990	22. MAI 1990	23. MAI 1990	25. MAI 1990	28. MAI 1990	29. MAI 1990	30. MAI 1990	31. MAI 1990
ENERGIE- UND WASSERVERSORGUNG, BERGBAU	262.0	259.6	258.6	261.7	261.8	262.0	263.8	262.7	262.4
ENERGIE- UND WASSERVERSORGUNG	273.3	271.0	270.0	273.2	273.3	273.6	275.4	274.2	274.0
BERGBAU	121.4	117.8	116.4	117.4	118.4	117.8	117.8	119.0	118.4
VERARBEITENDE INDUSTRIE	344.3	338.2	334.5	339.3	338.5	337.2	341.6	340.1	338.8
CHEMISCHE INDUSTRIE	296.6	292.4	290.2	293.5	293.1	292.9	295.5	295.1	295.2
DAV.: GROSSCHEMIE	264.8	261.1	258.8	262.3	261.5	261.3	262.9	262.5	262.3
SONSTIGE CHEMISCHE INDUSTRIE	350.3	345.3	343.3	346.3	346.6	346.4	350.7	350.1	350.7
KUNSTSTOFF- UND GUMMIVERARBEITENDE INDUSTRIE .	406.4	398.8	392.8	398.0	399.8	405.2	413.2	409.3	410.7
ZEMENTINDUSTRIE	577.2	575.3	569.1	560.8	554.1	551.9	557.3	566.9	558.8
INDUSTRIE DER STEINE UND ERDEN	387.9	387.6	385.0	386.6	387.7	387.3	389.0	388.1	384.9
FEINKERAMISCHE UND GLASINDUSTRIE	228.5	228.3	227.3	227.8	226.1	224.2	224.6	225.0	226.6
EISEN- UND STAHLINDUSTRIE	358.3	348.3	345.0	353.7	351.9	348.3	354.6	347.2	346.4
NE-METALLINDUSTRIE	345.5	338.3	330.7	333.9	335.4	333.0	337.3	334.8	335.3
MASCHINENBAU	298.1	294.9	292.1	294.1	294.3	293.1	296.0	295.9	296.2
STRASSENFAHRZEUGBAU	461.8	449.1	445.6	457.3	456.1	452.4	464.5	460.5	458.6
SCHIFFBAU	166.7	165.7	161.8	162.8	165.7	166.2	163.8	163.3	164.8
ELEKTROTECHNISCHE INDUSTRIE	357.7	350.8	343.7	349.0	346.3	345.8	349.0	348.1	347.7
FEINMECHANISCHE UND OPTISCHE INDUSTRIE	257.8	256.9	255.5	257.1	256.1	257.9	255.3	256.1	257.6
EBM-, SPIEL- UND SCHMUCKWARENINDUSTRIE	175.5	176.2	174.9	174.4	174.8	174.2	175.8	177.0	177.2
HOLZ-, PAPIER- UND DRUCKEREIINDUSTRIE	427.9	424.0	421.0	427.3	427.0	427.1	426.5	422.8	426.3
LEDER-, TEXTIL- UND BEKLEIDUNGSINDUSTRIE	279.5	279.2	279.0	279.3	281.6	281.1	281.4	281.7	282.7
DAR.: TEXTIL- UND BEKLEIDUNGSINDUSTRIE	267.4	267.2	268.0	268.5	270.4	270.2	270.3	270.8	273.4
BRAUEREIEN	384.0	384.1	381.8	380.4	380.4	378.8	379.2	381.1	378.3
ERNAEHRUNGSINDUSTRIE (OHNE BRAUEREIEN)	362.2	358.8	357.9	359.1	356.4	355.2	358.1	357.3	358.6
BAUINDUSTRIE	693.0	670.7	657.3	672.2	676.7	683.7	702.1	703.6	690.0
INDUSTRIE INSGESAMT ...	337.9	332.1	328.6	333.4	332.8	331.8	336.1	334.8	334.2
DAR.: GRUNDSTOFFINDUSTRIE	316.8	311.6	308.8	312.6	312.1	311.1	314.4	312.9	312.8
INVESTITIONSGUETERINDUSTRIE	368.1	360.3	355.5	362.0	360.7	358.9	365.0	363.3	362.7
VERBRAUCHSGUETERINDUSTRIE	292.8	291.2	289.5	291.2	291.9	292.1	294.0	293.2	294.3
NAHRUNGS- UND GENUSSMITTELINDUSTRIE	381.5	380.5	378.7	378.1	377.2	375.7	376.9	378.0	376.5
SONSTIGE WIRTSCHAFTSBEREICHE	373.8	367.6	364.2	369.6	369.0	368.3	374.1	371.4	370.0
WARENHAUSUNTERNEHMEN	332.0	325.7	322.0	327.0	327.6	326.3	330.3	325.4	321.4
HANDEL (OHNE WARENHAUSUNTERNEHMEN)	317.6	314.6	312.4	314.4	315.5	314.2	317.1	316.9	315.9
VERKEHR	310.0	305.4	301.3	305.4	303.6	300.3	304.3	300.7	295.5
DAR.: EISENBAHNEN, STRASSENVERKEHR, LUFTFAHRT	307.8	303.1	297.5	303.1	301.4	297.4	304.0	301.8	297.1
SCHIFFFAHRT	387.1	381.5	381.6	381.3	378.6	377.0	372.1	362.0	353.6
KREDITBANKEN	262.5	255.9	254.3	258.7	256.8	254.1	256.9	256.0	254.5
DAV.: GROSSBANKEN	299.5	291.2	289.5	295.9	294.9	290.8	294.9	293.8	291.3
KREDITBANKEN (OHNE GROSSBANKEN)	203.7	200.0	198.6	199.5	196.2	195.8	196.4	196.0	196.0
HYPOTHEKENBANKEN	255.5	254.8	254.4	255.0	255.5	256.1	254.5	253.9	253.2
VERSICHERUNGSGEWERBE	633.3	626.1	618.5	627.9	629.3	632.9	648.2	641.1	641.2
INSGESAMT ...	348.6	342.6	339.2	344.2	343.5	342.7	347.5	345.7	344.8
DAR.: MEISTGEHANDELTE WERTE	327.1	319.8	316.7	322.6	321.1	319.4	324.3	322.1	321.1
PUBLIKUMSGESELLSCHAFTEN	350.3	343.6	340.0	345.4	344.5	343.5	349.0	347.0	346.1
NEBENWERTE	341.1	338.9	336.2	338.8	339.5	339.3	341.1	340.0	339.7
VOLKSAKTIEEN	381.0	371.9	369.3	376.5	376.2	375.4	384.9	381.8	380.2
FINANZIELLER SEKTOR	385.5	379.0	375.6	381.3	380.6	380.0	386.3	383.6	382.5
NICHTFINANZIELLER SEKTOR	334.6	328.8	325.4	330.1	329.5	328.5	332.8	331.9	330.6

4. JAHRES- UND MONATSDURCHSCHNITTE DES INDEX DER AKTIENKURSE

30.12.1980 = 100

WIRTSCHAFTSBEREICHE	JAHRESDURCHSCHNITT				MONATSDURCHSCHNITT							
	1986	1987	1988	1989	FEB. 1989	MAERZ 1989	APRIL 1989	MAI 1989	FEB. 1990	MAERZ 1990	APRIL 1990	MAI 1990
ENERGIE- UND WASSERVERSORGUNG, BERGBAU	146.2	149.9	151.0	194.5	167.1	166.5	173.4	178.1	251.1	257.6	265.9	264.7
ENERGIE- UND WASSERVERSORGUNG	149.4	155.4	156.9	202.1	173.0	172.1	179.5	184.6	262.7	268.9	277.8	276.3
BERGBAU	110.5	84.7	78.8	103.3	97.6	100.1	101.3	99.9	105.3	116.6	117.5	119.4
VERARBEITENDE INDUSTRIE	278.8	256.8	214.5	274.3	251.2	253.9	261.5	261.5	339.9	350.1	352.9	344.2
CHEMISCHE INDUSTRIE	251.6	253.1	230.1	269.7	259.4	259.3	266.3	266.6	304.0	310.3	308.3	297.9
DAV.: GROSSCHEMIE	257.6	262.2	242.4	264.2	266.8	262.8	270.7	271.5	274.6	278.3	272.9	264.6
SONSTIGE CHEMISCHE INDUSTRIE	242.3	239.4	211.0	280.4	248.9	255.3	260.7	260.4	353.7	364.5	368.0	354.1
KUNSTSTOFF- UND GUMMIVERARBEITENDE INDUSTRIE	334.6	380.2	301.6	368.2	310.2	305.6	323.7	331.4	409.3	397.3	410.1	405.4
ZEMENTINDUSTRIE	204.4	221.2	203.4	365.4	270.6	286.3	300.5	306.0	558.6	583.2	582.6	578.2
INDUSTRIE DER STEINE UND ERDEN	293.9	298.5	256.1	319.2	294.3	295.0	295.4	317.5	337.5	351.3	380.8	386.1
FEINKERAMISCHE UND GLASINDUSTRIE	127.6	131.0	134.6	186.8	171.3	169.8	175.4	181.1	212.4	218.3	232.2	230.4
EISEN- UND STAHLINDUSTRIE	199.7	146.4	158.0	256.1	229.1	240.8	250.9	255.1	345.7	369.3	369.7	356.8
NE-METALLINDUSTRIE	138.5	120.3	112.7	192.4	166.3	168.5	180.6	177.4	319.1	334.8	347.1	341.4
MASCHINENBAU	159.6	130.0	117.0	170.7	151.1	153.6	159.0	160.8	214.7	226.0	240.8	239.0
STRASSENFAHRZEUGBAU	517.4	445.1	319.9	370.1	330.4	336.0	344.3	337.0	473.6	480.2	480.1	462.8
SCHIFFBAU	122.1	80.9	58.5	102.3	79.2	89.9	104.3	109.4	136.0	142.0	158.0	164.7
ELEKTROTECHNISCHE INDUSTRIE	296.7	276.9	196.2	266.0	242.9	244.7	251.2	249.5	348.9	362.5	360.7	354.6
FEINMECHANISCHE UND OPTISCHE INDUSTRIE	194.8	164.1	130.1	181.3	155.1	164.7	177.9	184.5	220.1	241.1	260.5	255.5
EBM-, SPIEL- UND SCHMUCKWARENINDUSTRIE	94.4	81.6	78.5	117.7	98.8	99.6	102.5	110.4	151.0	156.9	168.4	173.9
HOLZ-, PAPIER- UND DRUCKEREIINDUSTRIE	247.3	239.4	237.2	348.5	310.1	321.7	337.6	336.8	406.2	403.2	429.2	427.4
LEDER-, TEXTIL- UND BEKLEIDUNGSINDUSTRIE	162.4	153.1	146.5	212.3	179.0	182.1	189.9	201.7	257.8	265.9	280.2	280.9
DAR.: TEXTIL- UND BEKLEIDUNGSINDUSTRIE	156.8	151.5	145.9	211.9	175.9	180.7	190.3	204.1	248.2	255.0	269.7	269.7
BRAUEREIEN	212.7	210.4	231.6	320.2	298.5	300.5	302.3	302.2	382.3	391.6	391.7	382.3
ERNAHRUNGSINDUSTRIE (OHNE BRAUEREIEN)	159.7	158.2	169.3	249.8	206.2	204.7	208.6	217.8	360.4	369.1	362.9	360.2
BAUINDUSTRIE	281.9	212.9	171.9	357.3	263.0	268.5	291.3	317.3	577.9	665.1	715.2	694.2
INDUSTRIE INSGESAMT ...	258.6	239.6	203.8	263.5	238.4	240.7	248.5	249.7	330.5	341.6	346.1	338.2
DAR.: GRUNDSTOFFINDUSTRIE	234.4	226.0	209.9	265.0	248.7	251.1	259.1	260.1	317.2	327.1	327.3	317.3
INVESTITIONSGUETERINDUSTRIE	336.4	295.7	218.5	279.6	250.9	254.4	261.6	259.4	359.9	371.1	375.7	367.5
VERBRAUCHSGUETERINDUSTRIE	186.8	193.3	175.9	238.3	206.4	206.5	215.9	224.5	276.6	279.9	294.2	293.6
NAHRUNGS- UND GENUSSMITTELINDUSTRIE	198.8	196.6	215.0	302.0	273.6	274.6	277.0	279.6	379.9	389.0	387.1	379.8
SONSTIGE WIRTSCHAFTSBEREICHE	378.4	297.5	249.2	312.0	281.3	273.7	284.2	281.3	377.4	372.8	372.1	372.2
WARENHAUSUNTERNEHMEN	215.7	234.0	198.8	262.3	213.0	212.3	227.3	244.7	327.7	326.6	337.0	330.3
HANDEL (OHNE WARENHAUSUNTERNEHMEN)	340.5	331.5	291.3	291.5	299.9	262.6	268.8	278.8	275.5	277.4	299.1	316.7
VERKEHR	268.5	227.1	220.3	280.9	265.5	254.3	266.9	270.7	355.4	364.1	337.7	313.4
DAR.: EISENBAHNEN, STRASSENVERKEHR, LUFTFAHRT	326.8	262.0	237.8	299.9	276.9	264.7	277.3	282.2	383.3	387.4	346.3	315.3
SCHIFFFAHRT	112.1	136.1	187.2	257.8	264.1	253.7	269.8	270.9	329.5	359.6	382.2	375.6
KREDITBANKEN	271.5	217.9	174.0	216.6	197.5	195.8	206.6	201.6	264.6	262.9	261.2	260.0
DAV.: GROSSBANKEN	295.4	233.8	181.1	233.6	206.0	204.3	216.9	212.0	302.4	298.7	297.5	297.3
KREDITBANKEN (OHNE GROSSBANKEN)	235.7	194.7	164.8	191.2	186.4	184.6	192.5	187.1	204.5	206.2	203.5	200.9
HYPOTHEKENBANKEN	205.6	185.9	170.3	208.9	202.8	201.4	203.7	206.3	250.5	261.4	256.8	256.3
VERSICHERUNGSGEWERBE	669.7	488.1	411.2	530.0	465.4	450.2	461.2	452.4	647.8	628.8	627.9	632.2
INSGESAMT ...	295.7	257.5	217.9	278.5	251.7	250.8	259.5	259.3	344.7	350.7	353.5	348.2
DAR.: MEISTGEHANDELTE WERTE	291.5	259.2	210.6	261.6	238.4	238.1	247.4	245.5	330.9	336.1	335.5	326.9
PUBLIKUMSGESELLSCHAFTEN	298.6	263.4	221.5	279.9	254.4	253.6	262.8	261.2	349.0	355.2	357.5	350.2
NEBENWERTE	283.4	232.0	202.2	273.1	240.0	239.0	245.3	251.4	326.4	331.4	336.6	340.0
VOLKSAKTIEN	261.4	219.6	183.1	256.2	214.7	222.6	230.1	228.8	369.8	381.3	389.1	382.0
FINANZIELLER SEKTOR	397.9	305.3	252.8	320.2	287.5	281.6	292.0	286.3	390.9	384.9	383.1	383.6
NICHTFINANZIELLER SEKTOR	257.9	239.6	204.7	262.7	238.0	239.1	247.0	248.9	327.3	337.7	342.3	334.8

5 KAPITAL, KURS, DIVIDENDE UND RENDITE (STAND 31.05.1990)

5.1 ALLE GESELLSCHAFTEN

WIRTSCHAFTSBEREICHE	GESELL- SCHAFTEN	GRUND- KAPITAL INSGESAMT	DAR. BOERSENNOT. STAMMKAPITAL		FUER 1 AKTIE VON DM 100				
			NENNWERT	KURSWERT	KURS	DIVIDENDE		RENDITE	
						MIT STEUERGUTSCHRIFT	OHNE	MIT GUTSCHRIFT	OHNE
ANZAHL	MILL. DM			DM			%		
ENERGIE- UND WASSERVERSORGUNG, BERGBAU	32	7954	5839	45659	781.95	23.61	15.11	3.02	1.93
ENERGIE- UND WASSERVERSORGUNG	27	7633	5643	44448	787.66	24.12	15.43	3.06	1.96
BERGBAU	5	321	196	1211	617.53	9.17	5.87	1.49	0.95
VERARBEITENDE INDUSTRIE	291	40862	37034	347136	937.35	32.95	21.09	3.52	2.25
CHEMISCHE INDUSTRIE	22	14113	13991	102197	730.44	39.51	25.29	5.41	3.46
DAV.: GROSSCHEMIE	3	8956	8956	52535	586.59	41.62	26.64	7.10	4.54
SONSTIGE CHEMISCHE INDUSTRIE	19	5157	5036	49662	986.29	35.76	22.89	3.63	2.32
KUNSTSTOFF- UND GUMMIVERARBEITENDE INDUSTRIE .	11	699	634	4242	669.61	25.01	16.01	3.74	2.39
ZEMENTINDUSTRIE	4	295	248	5382	2167.37	27.24	17.43	1.26	0.80
INDUSTRIE DER STEINE UND ERDEN	7	230	227	1737	765.40	25.78	16.50	3.37	2.16
FEINKERAMISCHE UND GLASINDUSTRIE	14	698	551	4325	785.57	24.73	15.83	3.15	2.01
EISEN- UND STAHLINDUSTRIE	11	4303	4047	24863	614.31	27.10	17.34	4.41	2.82
NE-METALLINDUSTRIE	6	1164	1142	11524	1008.90	27.09	17.34	2.69	1.72
MASCHINENBAU	55	4416	3861	34496	893.55	22.10	14.14	2.47	1.58
STRASSENFAHRZEUGBAU	9	6357	5064	71526	1412.31	38.17	24.43	2.70	1.73
SCHIFFBAU	3	463	463	1598	345.30	-	-	-	-
ELEKTROTECHNISCHE INDUSTRIE	28	5120	4319	59103	1368.58	33.48	21.43	2.45	1.57
FEINMECHANISCHE UND OPTISCHE INDUSTRIE	4	56	51	436	852.90	29.87	19.12	3.50	2.24
EBM-, SPIEL- UND SCHMUCKWARENINDUSTRIE	14	428	236	1995	843.82	23.42	14.99	2.78	1.78
HOLZ-, PAPIER- UND DRUCKEREIINDUSTRIE	15	743	630	4299	682.59	23.34	14.94	3.42	2.19
LEDER-, TEXTIL- UND BEKLEIDUNGSINDUSTRIE	32	737	618	5740	928.92	26.82	17.16	2.89	1.85
DAR.: TEXTIL- UND BEKLEIDUNGSINDUSTRIE	30	642	523	4731	904.45	26.87	17.20	2.97	1.90
BRAUEREIEN	41	668	642	9498	1479.85	21.66	13.87	1.46	0.94
ERNAHRUNGSINDUSTRIE (OHNE BRAUEREIEN)	15	371	310	4176	1345.95	29.72	19.02	2.21	1.41
BAUINDUSTRIE	6	689	677	15527	2293.51	24.96	15.97	1.09	0.70
INDUSTRIE INSGESAMT ...	329	49505	43550	408323	937.60	31.57	20.21	3.37	2.16
DAR.: GRUNDSTOFFINDUSTRIE	59	20723	20211	149390	739.16	35.59	22.78	4.81	3.08
INVESTITIONSGUETERINDUSTRIE	111	16813	13974	169030	1209.64	30.74	19.67	2.54	1.63
VERBRAUCHSGUETERINDUSTRIE	65	2286	1897	15042	792.93	25.42	16.27	3.21	2.05
NAHRUNGS- UND GENUSSMITTELINDUSTRIE	56	1039	952	13674	1436.22	24.29	15.55	1.69	1.08
SONSTIGE WIRTSCHAFTSBEREICHE	165	18255	16507	228732	1385.62	31.49	20.16	2.27	1.46
WARENHAUSUNTERNEHMEN	3	1008	973	10945	1124.40	23.88	15.28	2.12	1.36
HANDEL (OHNE WARENHAUSUNTERNEHMEN)	27	1397	1058	11728	1108.96	26.27	16.81	2.37	1.52
VERKEHR	19	2130	1720	6797	395.08	12.83	8.26	3.25	2.09
DAR.: EISENBAHNEN, STRASSENVERKEHR, LUFTFAHRT	9	1893	1494	5158	345.27	11.84	7.64	3.43	2.21
SCHIFFFAHRT	6	195	188	1492	793.88	21.41	13.70	2.70	1.73
KREDITBANKEN	23	8596	8244	78078	947.09	35.78	22.90	3.78	2.42
DAV.: GROSSBANKEN	3	5141	5141	54571	1061.54	37.83	24.21	3.56	2.28
KREDITBANKEN (OHNE GROSSBANKEN)	20	3456	3103	23507	757.49	32.37	20.72	4.27	2.73
HYPOTHEKENBANKEN	14	741	741	10350	1396.29	37.39	23.93	2.68	1.71
VERSICHERUNGSGEWERBE	26	2603	2429	95614	3935.97	40.24	25.75	1.02	0.65
UEBRIGE	53	1778	1342	15220	1134.47	19.66	12.58	1.73	1.11
INSGESAMT ...	494	67759	60057	637054	1060.74	31.55	20.19	2.97	1.90
DAR.: MEISTGEHANDELTE WERTE	30	38474	36542	322661	882.98	33.80	21.63	3.83	2.45
PUBLIKUMSGESELLSCHAFTEN	102	52886	47994	490031	1021.02	32.36	20.71	3.17	2.03
NEBENWERTE	392	14874	12063	147023	1218.77	28.33	18.14	2.32	1.49
VOLKSAKTIEN	3	4594	4294	41771	972.71	32.83	21.01	3.38	2.16
FINANZIELLER SEKTOR	63	11941	11414	184042	1612.35	36.83	23.57	2.28	1.46
NICHTFINANZIELLER SEKTOR	431	55819	48643	453012	931.30	30.31	19.40	3.25	2.08

5 KAPITAL, KURS, DIVIDENDE UND RENDITE (STAND 31.05.1990)

5.2 NUR GESELLSCHAFTEN MIT DIVIDENDE

WIRTSCHAFTSBEREICHE	GESELL- SCHAFTEN	GRUND- KAPITAL INSGESAMT	DAR. BOERSENNOT. STAMMKAPITAL		FUER 1 AKTIE VON DM 100				
			NEUNNWEERT	KURSWERT	KURS	DIVIDENDE MIT OHNE		RENDITE MIT OHNE	
						STEUERGUTSCHRIFT		%	
ANZAHL	MILL. DM			DM					
ENERGIE- UND WASSERVERSORGUNG, BERGBAU	31	7704	5714	45010	787.68	24.13	15.44	3.06	1.96
ENERGIE- UND WASSERVERSORGUNG	27	7633	5643	44448	787.66	24.12	15.43	3.06	1.96
BERGBAU	4	71	71	561	788.62	25.26	16.17	3.20	2.05
VERARBEITENDE INDUSTRIE	238	38282	34679	335295	966.84	35.19	22.52	3.64	2.33
CHEMISCHE INDUSTRIE	21	14107	13985	102116	730.17	39.53	25.30	5.41	3.46
DAV.: GROSSCHEMIE	3	8956	8956	52535	586.59	41.62	26.64	7.10	4.54
SONSTIGE CHEMISCHE INDUSTRIE	18	5151	5029	49580	985.84	35.80	22.91	3.63	2.32
KUNSTSTOFF- UND GUMMIVERARBEITENDE INDUSTRIE .	10	669	627	4197	669.83	25.29	16.19	3.78	2.42
ZEMENTINDUSTRIE	4	295	248	5382	2167.37	27.24	17.43	1.26	0.80
INDUSTRIE DER STEINE UND ERDEN	7	230	227	1737	765.40	25.78	16.50	3.37	2.16
FEINKERAMISCHE UND GLASINDUSTRIE	11	647	507	4022	792.97	26.85	17.18	3.39	2.17
EISEN- UND STAHLINDUSTRIE	10	3845	3589	22889	637.71	30.56	19.56	4.79	3.07
NE-METALLINDUSTRIE	5	1159	1137	11504	1011.36	27.21	17.41	2.69	1.72
MASCHINENBAU	40	3356	2911	29374	1009.00	29.31	18.76	2.90	1.86
STRASSENFAHRZEUGBAU	9	6357	5064	71526	1412.31	38.17	24.43	2.70	1.73
SCHIFFBAU	-	-	-	-	-	-	-	-	-
ELEKTROTECHNISCHE INDUSTRIE	27	5116	4315	59095	1369.65	33.51	21.45	2.45	1.57
FEINMECHANISCHE UND OPTISCHE INDUSTRIE	3	50	45	400	886.54	33.85	21.66	3.82	2.44
EBM-, SPIEL- UND SCHMUCKWARENINDUSTRIE	9	319	201	1850	922.31	27.60	17.67	2.99	1.92
HOLZ-, PAPIER- UND DRUCKEREIINDUSTRIE	9	677	564	3947	699.55	26.06	16.68	3.73	2.38
LEDER-, TEXTIL- UND BEKLEIDUNGSINDUSTRIE	27	657	543	5533	1018.65	30.51	19.53	3.00	1.92
DAR.: TEXTIL- UND BEKLEIDUNGSINDUSTRIE	25	562	448	4524	1009.08	31.35	20.06	3.11	1.99
BRAUEREIEN	32	430	406	7553	1859.13	34.23	21.90	1.84	1.18
ERNAEHRUNGSINDUSTRIE (OHNE BRAUEREIEN)	14	369	309	4173	1350.20	29.84	19.10	2.21	1.41
BAUINDUSTRIE	5	589	577	14037	2433.87	29.30	18.75	1.20	0.77
INDUSTRIE INSGESAMT ...	274	46575	40970	394342	962.51	33.56	21.48	3.49	2.23
DAR.: GRUNDSTOFFINDUSTRIE	52	20198	19686	147060	747.01	36.54	23.38	4.89	3.13
INVESTITIONSGUETERINDUSTRIE	88	15193	12531	162191	1294.34	34.28	21.94	2.65	1.70
VERBRAUCHSGUETERINDUSTRIE	52	2093	1747	14318	819.64	27.61	17.67	3.37	2.16
NAHRUNGS- UND GENUSSMITTELINDUSTRIE	46	799	715	11726	1639.22	32.33	20.69	1.97	1.26
SONSTIGE WIRTSCHAFTSBEREICHE	136	17320	15830	223616	1412.59	32.84	21.02	2.32	1.49
WARENHAUSUNTERNEHMEN	3	1008	973	10945	1124.40	23.88	15.28	2.12	1.36
HANDEL (OHNE WARENHAUSUNTERNEHMEN)	21	1133	899	10631	1183.21	30.92	19.79	2.61	1.67
VERKEHR	12	2071	1685	6561	389.33	13.10	8.43	3.36	2.17
DAR.: EISENBAHNEN, STRASSENVERKEHR, LUFTFAHRT	6	1858	1475	5000	338.86	11.99	7.73	3.54	2.28
SCHIFFFAHRT	3	172	172	1417	823.87	23.40	14.98	2.84	1.82
KREDITBANKEN	20	8316	7963	77224	969.73	37.04	23.70	3.82	2.44
DAV.: GROSSBANKEN	3	5141	5141	54571	1061.54	37.83	24.21	3.56	2.28
KREDITBANKEN (OHNE GROSSBANKEN)	17	3175	2823	22653	802.53	35.59	22.77	4.43	2.84
HYPOTHEKENBANKEN	14	741	741	10350	1396.29	37.39	23.93	2.68	1.71
VERSICHERUNGSGEWERBE	25	2587	2417	95462	3949.53	40.44	25.88	1.02	0.66
UEBRIGE	41	1464	1151	12444	1080.74	22.91	14.66	2.12	1.36
INSGESAMT ...	410	63895	56801	617958	1087.94	33.36	21.35	3.07	1.96
DAR.: MEISTGEHANDELTE WERTE	27	37348	35479	317705	895.48	34.81	22.28	3.89	2.49
PUBLIKUMSGESELLSCHAFTEN	91	50648	46127	478655	1037.69	33.67	21.55	3.24	2.08
NEBENWERTE	319	13247	10674	139304	1305.12	32.02	20.50	2.45	1.57
VOLKSAKTIEN	3	4594	4294	41771	972.71	32.83	21.01	3.38	2.16
FINANZIELLER SEKTOR	59	11644	11122	183036	1645.75	37.80	24.19	2.30	1.47
NICHTFINANZIELLER SEKTOR	351	52250	45679	434923	952.13	32.28	20.66	3.39	2.17

5 KAPITAL, KURS, DIVIDENDE UND RENDITE (STAND 31.05.1990)
5.3 NACHRICHTLICH: ALLE GESELLSCHAFTEN ZUZUEGLICH FREIVERKEHR

WIRTSCHAFTSBEREICHE	GESELL- SCHAFTEN	GRUND- KAPITAL INSGESAMT	DAR. BOERSENNOT. STAMMKAPITAL		FUER 1 AKTIE VON DM 100				
			NENNWERT	KURSWERT	KURS	DIVIDENDE MIT OHNE		RENDITE MIT OHNE	
						STEUERGUTSCHRIFT			
ANZAHL	MILL. DM				DM	%			
ENERGIE- UND WASSERVERSORGUNG, BERGBAU	37	8300	6186	47164	762.49	23.30	14.91	3.06	1.96
ENERGIE- UND WASSERVERSORGUNG	29	7671	5681	44658	786.08	24.09	15.41	3.06	1.96
BERGBAU	8	630	505	2507	496.79	14.45	9.25	2.91	1.86
VERARBEITENDE INDUSTRIE	334	41696	37408	350166	936.08	32.83	21.01	3.51	2.24
CHEMISCHE INDUSTRIE	25	14130	14008	102321	730.45	39.50	25.28	5.41	3.46
DAV.: GROSSCHEMIE	3	8956	8956	52535	586.59	41.62	26.64	7.10	4.54
SONSTIGE CHEMISCHE INDUSTRIE	22	5174	5052	49786	985.47	35.75	22.88	3.63	2.32
KUNSTSTOFF- UND GUMMIVERARBEITENDE INDUSTRIE	12	707	642	4324	673.98	24.90	15.93	3.69	2.36
ZEMENTINDUSTRIE	4	295	248	5382	2167.37	27.24	17.43	1.26	0.80
INDUSTRIE DER STEINE UND ERDEN	10	238	232	1834	788.74	25.50	16.32	3.23	2.07
FEINKERAMISCHE UND GLASINDUSTRIE	14	698	551	4325	785.57	24.73	15.83	3.15	2.01
EISEN- UND STAHLINDUSTRIE	12	4312	4056	24883	613.43	27.04	17.30	4.41	2.82
NE-METALLINDUSTRIE	8	1179	1157	11648	1006.91	27.24	17.44	2.71	1.73
MASCHINENBAU	61	4491	3910	35000	895.22	22.14	14.17	2.47	1.58
STRASSENFAHRZEUGBAU	9	6357	5064	71526	1412.31	38.17	24.43	2.70	1.73
SCHIFFBAU	3	463	463	1598	345.30	-	-	-	-
ELEKTROTECHNISCHE INDUSTRIE	30	5131	4330	59144	1365.99	33.41	21.38	2.45	1.57
FEINMECHANISCHE UND OPTISCHE INDUSTRIE	5	59	54	480	890.35	30.76	19.69	3.46	2.21
EBM-, SPIEL- UND SCHMUCKWARENINDUSTRIE	15	430	238	2023	850.75	23.65	15.13	2.78	1.78
HOLZ-, PAPIER- UND DRUCKEREIINDUSTRIE	19	752	639	4328	676.85	23.01	14.73	3.40	2.18
LEDER-, TEXTIL- UND BEKLEIDUNGSINDUSTRIE	40	858	715	6624	926.69	25.07	16.04	2.71	1.73
DAR.: TEXTIL- UND BEKLEIDUNGSINDUSTRIE	37	760	618	5611	907.38	24.89	15.93	2.74	1.76
BRAUEREIEN	47	683	656	9656	1471.78	21.29	13.63	1.45	0.93
ERNAHRUNGSINDUSTRIE (OHNE BRAUEREIEN)	20	914	445	5070	1139.34	28.63	18.32	2.51	1.61
BAUINDUSTRIE	6	689	677	15527	2293.51	24.96	15.97	1.09	0.70
INDUSTRIE INSGESAMT ...	377	50685	44270	412857	932.58	31.38	20.08	3.36	2.15
DAR.: GRUNDSTOFFINDUSTRIE	69	20777	20262	149771	739.17	35.56	22.76	4.81	3.08
INVESTITIONSGUETERINDUSTRIE	121	16903	14038	169648	1208.48	30.71	19.65	2.54	1.63
VERBRAUCHSGUETERINDUSTRIE	77	2420	2006	16021	798.48	24.78	15.86	3.10	1.99
NAHRUNGS- UND GENUSSMITTELINDUSTRIE	67	1596	1101	14726	1337.43	24.26	15.53	1.81	1.16
SONSTIGE WIRTSCHAFTSBEREICHE	211	18903	17082	234862	1374.92	31.05	19.87	2.26	1.45
WARENHAUSUNTERNEHMEN	3	1008	973	10945	1124.40	23.88	15.28	2.12	1.36
HANDEL (OHNE WARENHAUSUNTERNEHMEN)	31	1471	1132	12253	1082.54	26.06	16.68	2.41	1.54
VERKEHR	29	2224	1811	7436	410.64	13.08	8.42	3.18	2.05
DAR.: EISENBAHNEN, STRASSENVERKEHR, LUFTFAHRT SCHIFFFAHRT	18	1914	1512	5200	343.84	11.72	7.56	3.41	2.20
KREDITBANKEN	23	8596	8244	78078	947.09	35.78	22.90	3.78	2.42
DAV.: GROSSBANKEN	3	5141	5141	54571	1061.54	37.83	24.21	3.56	2.28
KREDITBANKEN (OHNE GROSSBANKEN)	20	3456	3103	23507	757.49	32.37	20.72	4.27	2.73
HYPOTHEKENBANKEN	14	741	741	10350	1396.29	37.39	23.93	2.68	1.71
VERSICHERUNGSGEWERBE	32	2787	2609	98653	3780.86	39.25	25.12	1.04	0.66
UEBRIGE	79	2076	1571	17149	1091.26	18.34	11.74	1.68	1.08
INSGESAMT ...	588	69589	61352	647719	1055.74	31.28	20.02	2.96	1.90
DAR.: MEISTGEHANDELTE WERTE	30	38474	36542	322661	882.98	33.80	21.63	3.83	2.45
PUBLIKUMSGESELLSCHAFTEN	102	52886	47994	490031	1021.02	32.36	20.71	3.17	2.03
NEBENWERTE	486	16703	13358	157688	1180.47	27.42	17.55	2.32	1.49
VOLKSAKTIEN	3	4594	4294	41771	972.71	32.83	21.01	3.38	2.16
FINANZIELLER SEKTOR	69	12124	11595	187081	1613.53	36.66	23.46	2.27	1.45
NICHTFINANZIELLER SEKTOR	519	57464	49758	460638	925.76	30.03	19.22	3.24	2.08

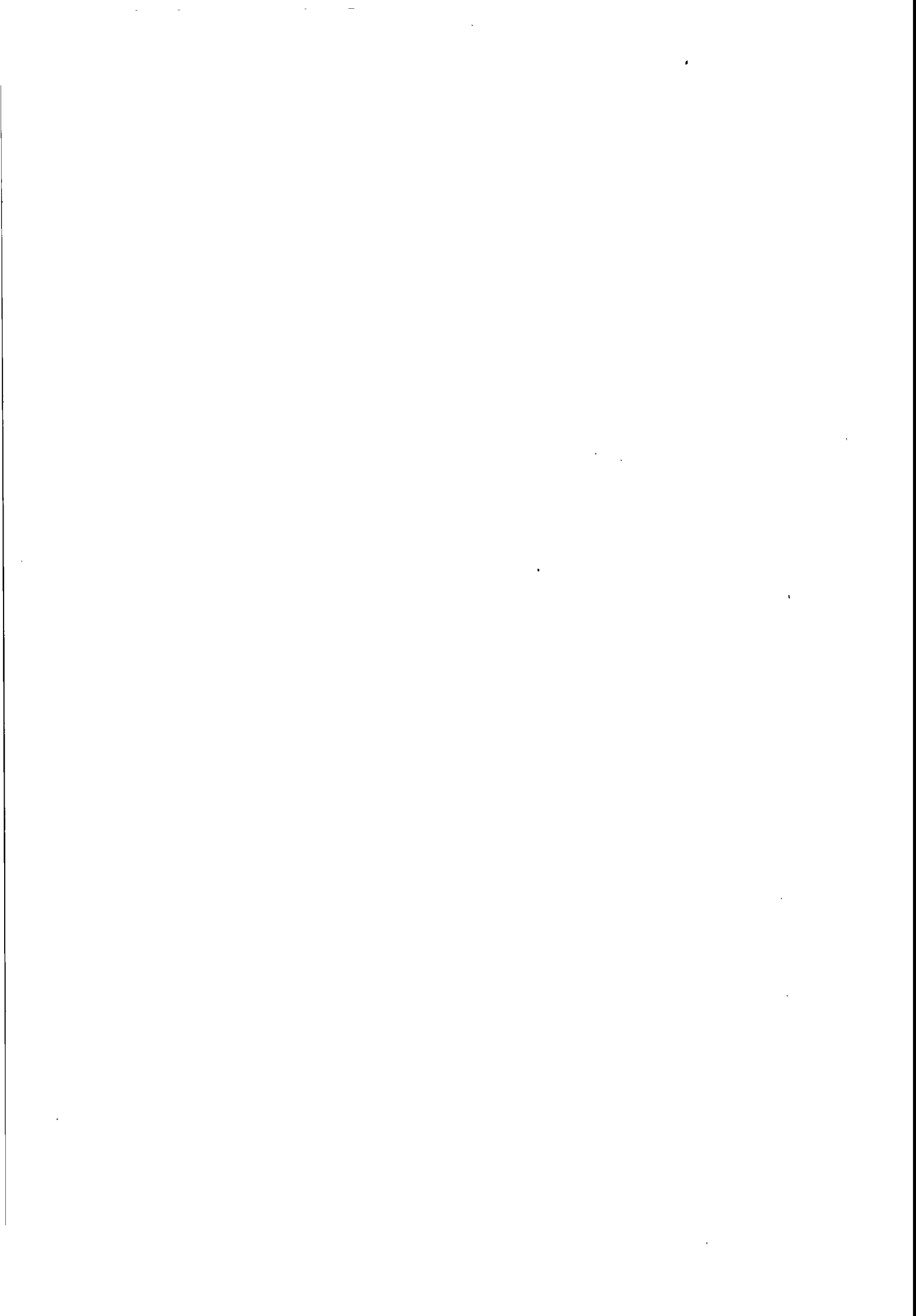

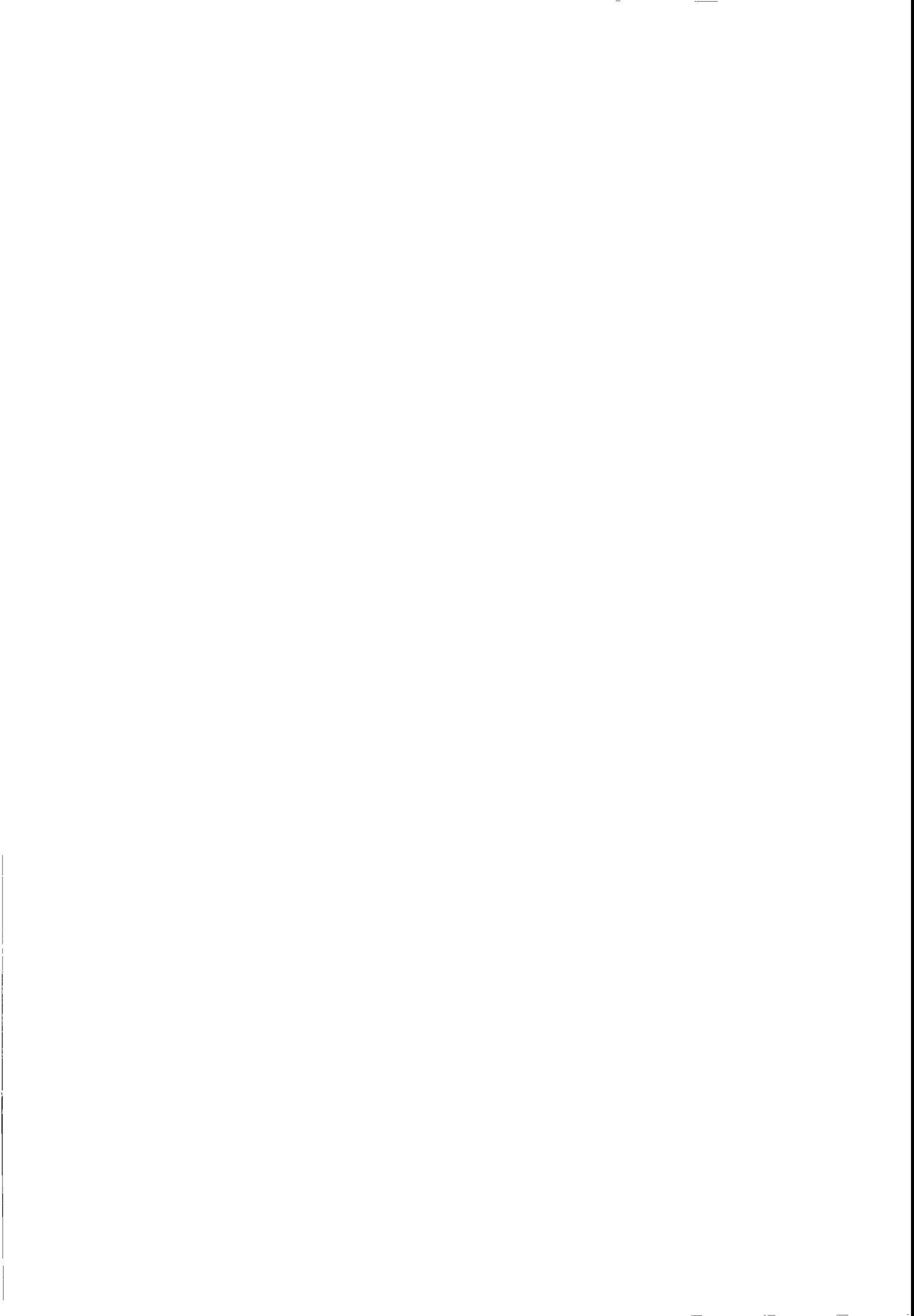

Fachserie 9: Geld und Kredit

Reihe 1: (unbesetzt)

Reihe 2: Aktienmärkte

Die in dieser Reihe erscheinenden Ergebnisse geben ein Bild über die Entwicklung der Aktien an den deutschen Börsen. Jeweils zum Monatsende werden im Monatsbericht die börsentäglich berechneten Indexzahlen sowie die monatlich berechneten Durchschnittswerte von Kurs, Dividende und Rendite nachgewiesen, und zwar:

1. Index der Aktienkurse (Basis 30.12.1980 = 100)

Der Berechnung sind die Kurse der börsennotierten Stammaktien von rd. 280 ausgewählten Gesellschaften mit Sitz im Bundesgebiet zugrundegelegt. Gewichtet wird mit dem Kapital, das – entsprechend einem aktualisierten Aktienportefeuilles – jeweils dem aktuellen Stand angepaßt wird.

Neben dem Gesamtindex werden noch Indizes von 5 Hauptwirtschaftsgruppen und 32 Wirtschaftsgruppen, die in 4 Hauptgruppen Grundstoff-, Investitionsgüter-, Verbrauchsgüter- und Nahrungs- und Genußmittelindustrie zusammengefaßt sind, sowie für "Meistgehandelte Werte", "Publikumsgesellschaften", "Nebenwerte", "Volksaktien", "Finanzieller Sektor" und "Nicht-finanzieller Sektor" berechnet.

2. Kurs, Dividende und Rendite der Aktien

Hier werden die Durchschnittswerte für Kurs sowie Dividende und Rendite (jeweils mit und ohne Steuergutschrift) von sämtlichen börsennotierten Stammaktien veröffentlicht. Dabei wird die einzelne einbezogene Aktie mit dem jeweiligen börsennotierten Stammaktienkapital am Berechnungstichtag gewogen. Die Gliederung nach Wirtschaftsgruppen entspricht im wesentlichen der Gliederung des Index der Aktienkurse. Außerdem werden Angaben über Zahl, Grundkapital und Kurswert der einbezogenen Werte gebracht.

Reihe 2. S. 1: Index der Aktienkurse
– Lange Reihen –

Dargestellt werden die Monatsdurchschnitte des Index der Aktienkurse ab Anfang 1950 sowie der Stand an den Bankenstichtagen (i.d.R. der 7., 15., 23. und der Monatsultimo) ab Ende 1953 bis Juni 1985 auf der Basis 30.12.1980 = 100. Die Untergliederung nach Wirtschaftsgruppen ist weitestgehend der jetzigen Wirtschaftsgruppen-gliederung der "Aktienmärkte" angepaßt.

Ergänzend werden Aktienindizes für die Zeit vor 1950 dargestellt:

Jahresdurchschnitte des Gesamtindex von 1856 bis 1869,

Jahres- und Monatsdurchschnitte von 1870 bis 1924 auf der Basis 1913 = 100,

Jahres- und Monatsdurchschnitte "Insgesamt" und nach Hauptwirtschaftsgruppen von 1924 bis 1943 auf der Basis 1924/26 = 100.

Systematiken

Systematik der Wirtschaftszweige mit Erläuterungen, Ausgabe 1979

Systematik der Wirtschaftszweige mit Betriebs- u.ä. Benennungen, Ausgabe 1979

Alphabetisches Verzeichnis der Betriebs- u.ä. Benennungen, Ausgabe 1979



STATISTISCHES BUNDESAMT
GUSTAV-STRESEMANN-RING 11
6200 WIESBADEN 1

Veröffentlichungen und Prospekte sind durch den Verlag METZLER-POESCHEL, Verlagsauslieferung Hermann Leins, Postfach 7, 7408 Kusterdingen, erhältlich.