

Statistisches Bundesamt

Geld und Kredit

BANK



Fachserie 9

Reihe 2

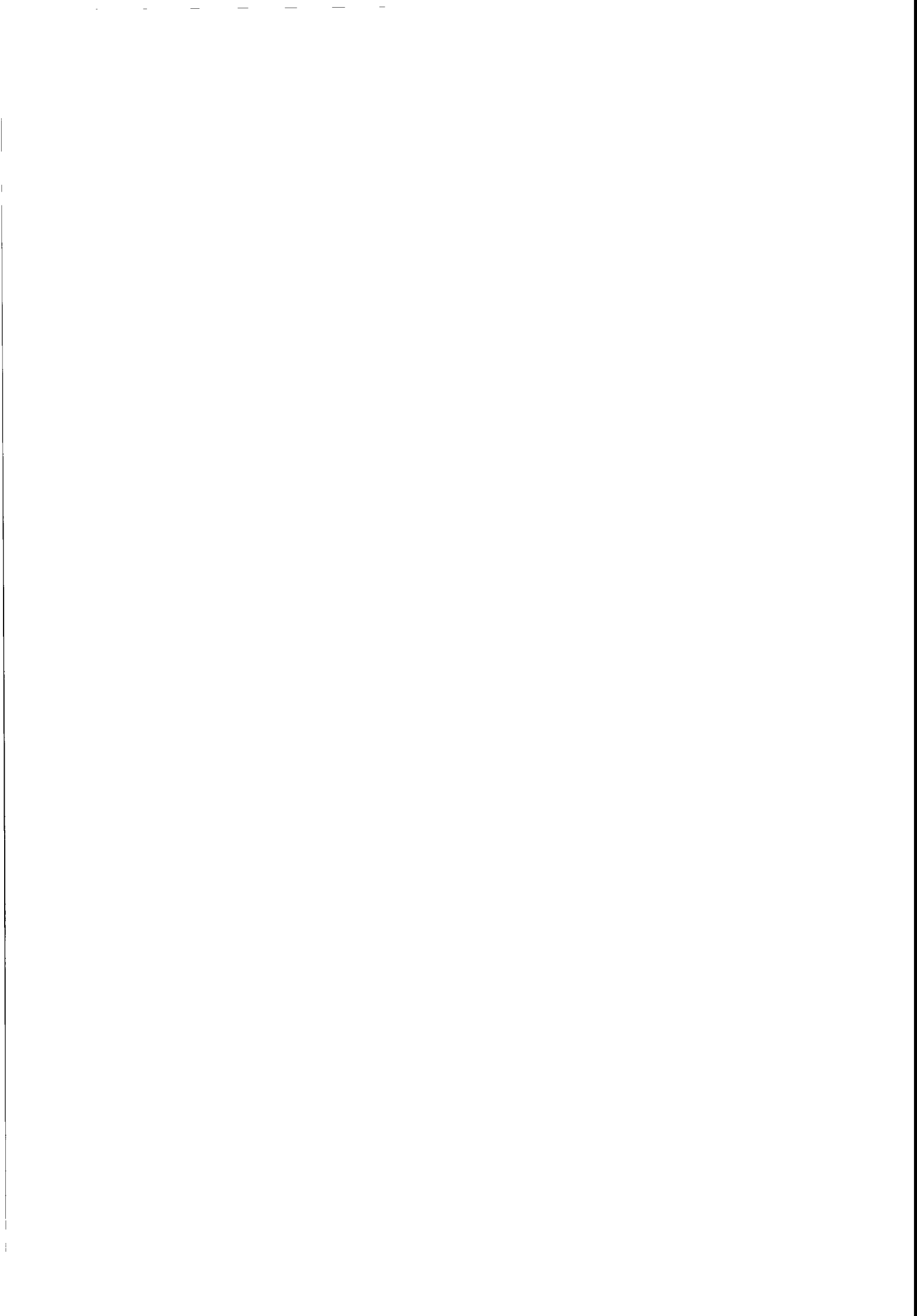

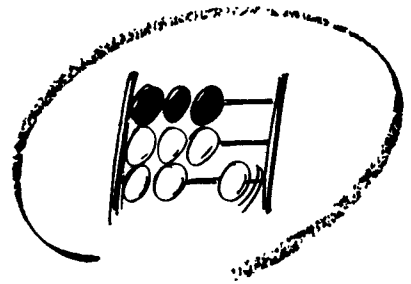

Statistisches Bundesamt

Geld und Kredit



Fachserie 9

Reihe 2

Aktienmärkte

April 1990

Statistisches Bundesamt
Bibliothek - Dokumentation - Archiv

Metzler - Poeschel Stuttgart

Herausgeber:
Statistisches Bundesamt
Gustav-Stresemann-Ring 11
6200 Wiesbaden 1

Verlag:
Metzler-Poeschel Stuttgart

Verlagsauslieferung:
Hermann Leins GmbH & Co.
Verlags-KG
Holzwiesenstr. 2
7408 Kusterdingen
Telefon: 07071/33046
Telex: 7 262 891 mepo d
Telefax: 07071/33653

Erscheinungsfolge: monatlich

Erschienen im Mai 1990

Preis: DM 3,80

Bestellnummer: 2090200 - 90104

Copyright: Statistisches Bundesamt, Wiesbaden 1990

Vervielfältigung - außer für gewerbliche Zwecke -
mit Quellenangabe gestattet.

Umweltfreundliches Papier aus 100 % Altpapier

Inhalt

Seite

Textteil

1	Methodische Erläuterungen	4
2	Aktienmärkte	
2.1	Aktienindex	6
2.2	Kapital, Kurs, Dividende und Rendite	6
3	Zusammenfassende Übersichten	
3.1	Entwicklung von Zahl und Kapital der Gesellschaften mit börsennotierten Stammaktien ...	7
3.2	Entwicklung der Dividendensätze der börsennotierten Stammaktien	7
3.3	Nachrichtlich: Entwicklung von Zahl und Kapital der Gesellschaften mit börsennotierten Vorzugsaktien	7

Tabellenteil

1	Jahres- und Monatsendstände des Index der Aktienkurse (30.12.1980 = 100)	8
2	Höchst- und Tiefststände des Index der Aktienkurse (30.12.1980 = 100)	9
3	Tagesstände des Index der Aktienkurse (30.12.1980 = 100)	10
4	Jahres- und Monatsdurchschnitte des Index der Aktienkurse (30.12.1980 = 100)	12
5	Kapital, Kurs, Dividende und Rendite	
5.1	Alle Gesellschaften	13
5.2	Nur Gesellschaften mit Dividende	14
5.3	Nachrichtlich: Alle Gesellschaften zuzüglich Freiverkehr	15

Die Angaben beziehen sich auf das Bundesgebiet; sie schließen Berlin (West) ein.

Zeichenerklärung

- = nichts vorhanden

0 = weniger als die Hälfte von 1 in der
letzten besetzten Stelle, jedoch
mehr als nichts

x = Tabellenfach gesperrt, weil Aussage
nicht sinnvoll

Abweichungen in den Summen durch Runden der Zahlen

1 Methodische Erläuterungen

Aktienindex

Der Aktienindex wird ab Jahresbeginn 1984 - mit der Umstellung von dem Basisstichtag 29.12.1972 auf die neue Basis 30.12.1980 - mit Hilfe einer neuen Berechnungsformel ermittelt, durch die flexibler als bisher Änderungen im Gewichtungsschema Rechnung getragen werden kann. Gegenüber dem bisher berechneten Index nach der Laspeyres-Methode mit möglichst konstantem Gewichtungsschema wird nunmehr die jeweils aktuelle Gewichtung berücksichtigt. In dem Verhältnis, in dem das Gewichtungsschema durch Ausscheiden oder Einbeziehen neuer Gesellschaften sowie durch Kapitalveränderungen dem neuesten Stand anzupassen ist, wird auch die Indexbasis durch einen Ausgleichsfaktor bereinigt. Dabei ist sichergestellt, daß durch diese Anpassungen - wie ebenfalls durch "marktfremde" Kursbewegungen (bei Kapitalerhöhungen und -herabsetzungen) - die Veränderung des Index im Vergleich zum Vortag nicht beeinflußt wird. Das Ergebnis entspricht der Entwicklung eines Aktienportefeuilles mit dem Ausgangswert gleich 100 am Basisstichtag, dessen Zusammensetzung - ohne Zuzug oder Rückzahlung - der jeweiligen Börsenstruktur angepaßt ist.

In die Berechnung ist eine ausgewählte Zahl von Gesellschaften einbezogen, die mindestens 90 % des Nominalwertes der börsennotierten Stammaktien insgesamt und in den einzelnen Wirtschaftsbereichen repräsentieren. Durch ein Auswahlverfahren zum Jahresende werden die in den Index einbezogenen Gesellschaften jeweils der neuesten Börsenstruktur angeglichen.

Berechnet wird der Gesamtindex und alle Teilindizes börsentäglich und zwar unmittelbar aus der Gesamtheit der in der jeweiligen Gruppierung enthaltenen einzelnen Gesellschaften. Rückwirkend wurden die Indizes ab Ende 1976 zu den Bankenstichtagen (i.d.R. der 7., 15., 23. und letzter Börsentag des Monats) berechnet, ab Anfang 1982 liegen die Ergebnisse täglich vor. Die Verknüpfung mit den Ergebnissen der "Langen Reihe" auf Basis 29.12.1972 davor ist in der Sonderfachserie 2.S.1 Index der Aktienkurse - Lange Reihen - veröffentlicht.

Börsennotierte Aktiengesellschaften

Auswahlkriterien für die Einbeziehung börsennotierter Aktiengesellschaften in die Berechnungen sind:

- Der juristische Sitz der Gesellschaft muß in der Bundesrepublik Deutschland, einschließlich Berlin (West), liegen.
- Stammaktien der Gesellschaft (sofern nicht in Liquidation) müssen auf DM lauten und mindestens an einer deutschen Wertpapierbörse zum amtlichen Handel oder am geregel-

ten Markt (ab Mai 1987) zugelassen sein. Ab Januar 1990 werden nachträglich auch die im Freiverkehr gehandelten Werte einbezogen.

Börsennotierte Stammaktien

Für die Gewichtung des Aktienindex, der Dividendenkennziffern u.ä. wird der Nominalwert der an den deutschen Wertpapierbörsen zum amtlichen Handel oder am geregelten Markt zugelassenen börsennotierten Stammaktien verwendet, bei teileingezahlten Aktien jedoch nur der Nominalwert des eingezahlten Kapitals.

Durchschnittsdividende

Dieser Wert gibt an, welche durchschnittliche Verzinsung des Nominalkapitals der börsennotierten deutschen Stammaktien zu einem bestimmten Stichtag bei einem bestimmten Aktienportefeuille entsprechend der wirtschaftlichen Gliederung aufgrund der Dividendenankündigungen erwartet werden kann. Für die Berechnung werden die am Monatsultimo vorliegenden neuesten Informationen über die Gewinnausschüttungen der einzelnen Gesellschaften ausgewertet. Dabei werden in der Regel bereits die Dividendenankündigungen der Berechnung zugrundegelegt. Erforderliche nachträgliche Korrekturen dieser Werte werden in der darauffolgenden Berechnung berücksichtigt.

Nach dem Körperschaftsteuerreformgesetz vom 31.8.1976 (BGBl. I 1976, S. 2597) erhalten inländische Aktionäre ab Geschäftsjahr 1977 außer der vom Unternehmen angekündigten Dividende eine Steuergutschrift von 56,25 % dieser Dividende, die gemäß § 36 Abs. 2 Ziff. 3 EStG auf die Einkommensteuer angerechnet werden kann. Aus diesem Grund werden die Dividenden und Renditen in den Tabellen 5.1, 5.2 und 5.3 mit Steuergutschrift sowie ohne Steuergutschrift ("Bardividende") dargestellt.

Für die Ermittlung der Durchschnittsdividende werden die Dividendensätze der einzelnen Gesellschaften mit dem Nominalwert ihrer börsennotierten Stammaktien gewogen.

Durchschnittskurs

Der Durchschnittskurs der börsennotierten Aktien stellt das absolute Kursniveau am Monatsultimo dar. Es wird berechnet als arithmetisches Mittel der Kurse an diesem Stichtag für eine Aktie zu 100 DM, gewogen mit dem letztbekannten Nominalwert der börsennotierten Stammaktien. Im Gegensatz zum Aktienindex werden technisch bedingte Kursbewegungen, z.B. aufgrund von Kapitalveränderungen bei der Berechnung des Durchschnittskurses nicht bereinigt.

Durchschnittsrendite

Die Durchschnittsrendite ergibt sich aus dem Verhältnis der Durchschnittsdividende zum Durchschnittskurs. Sie stellt die Effektivverzinsung des Kapitalbetrages dar, der für den Erwerb eines fiktiven Aktienportefeuilles aller börsennotierten Stammaktien zu einem bestimmten Stichtag aufzuwenden wäre.

Aufgrund der sich aus der Körperschaftsteuerreform ergebenden Änderungen werden zwei Renditewerte berechnet (s. Erläuterungen bei Dividende).

Grundkapital

Das Grundkapital umfaßt den nominellen Wert sowohl der Stamm- als auch der Vorzugsaktien, bei teileingezahlten Aktien nur den nominellen Wert des eingezahlten Kapitals.

Kurswert

Zur Ermittlung des Gegenwartwertes des gesamten an den Wertpapierbörsen notierten Nominalkapitals der börsennotierten Stammaktien am Berechnungsstichtag wird der Nominalwert der börsennotierten Stammaktien mit dem vorab berechneten Durchschnittskurs bewertet.

Untergliederung

Wirtschaftsbereichsgliederung

Die Aktiengesellschaften sind - entsprechend dem Schwerpunkt ihrer wirtschaftlichen Tätigkeit - nach der Systematik der Wirtschaftszweige, Ausgabe 1979, gegliedert. Beteiligungsgesellschaften sowie Grundstücks- und Vermögensverwaltungen, bei denen aufgrund der Beteiligungsverhältnisse eine eindeutige Zuordnung möglich ist, werden dem entsprechenden Wirtschaftszweig zugerechnet. Die wirtschaftssystematische Abgrenzung ergibt sich aus der folgenden Übersicht in der nächsten Spalte.

Spezielle Teilnachweisungen

Meistgehandelte Werte

Enthalten sind 30 Aktiengesellschaften mit den höchsten Stückumsätzen an den Börsen Frankfurt a.M., Düsseldorf, München und Hamburg.

Publikumsgesellschaften

Die hier zugeordneten Gesellschaften (1980: 94 AGen) werden nach der Höhe ihres im Streubesitz befindlichen Grundkapitals (mindestens 20

Gliederung der börsennotierten Aktiengesellschaften nach Wirtschaftsbereichen	
Wirtschaftsbereiche	WZ 1979 ¹⁾
Energie- und Wasserversorgung, Bergbau	1
Energie- und Wasserversorgung	10
Bergbau	11
Verarbeitende Industrie	2
Chemische Industrie	20
Großchemie	ex 20
Sonstige chemische Industrie	ex 20
Kunststoff- und gummi-verarbeitende Industrie ..	210,213
Zementindustrie	222 1
Industrie der Steine und Erden	221 bis 223 (ohne 222 1)
Feinkeramische und Glasindustrie	224 bis 227
Eisen- und Stahlindustrie	230 bis 232,234,237,238
NE-Metallindustrie	233,236
Maschinenbau	240,242 bis 243
Straßenfahrzeugbau	244 bis 245
Schiffbau	246
Elektrotechnische Industrie	250
Feinmechanische und optische Industrie	252
EBM-, Spiel- und Schackwarenindustrie	256 bis 258
Holz-, Papier- und Druckereiindustrie	260 bis 268
Leder-, Textil- und Bekleidungsindustrie	27
dar.: Textil- und Bekleidungsindustrie	275 bis 276
Brauereien	293
Ernährungsindustrie	28/29 (ohne 293)
Bauindustrie	3
Industrie insgesamt	1 bis 3
dar.: Grundstoffindustrie	20,213,221 bis 223,226
Investitionsgüterindustrie	230 bis 237,260,264
Verbrauchsgüterindustrie	238,240,242 bis 246,
Nahrungs- und Genussmittelindustrie	250 bis 256
210,224,227,257 bis 258,	
261,265 bis 268, 27	
28 bis 29	
Sonstige Wirtschaftsbereiche	
Warenhausunternehmen	ex 4398
Mandel (ohne Warenhausunternehmen)	40/41 bis 43, (ohne ex 4398)
Verkehr	5
dar.: Eisenbahnen, Straßenverkehr, Luftfahrt ..	511,512,515
Schiffahrt	513 bis 514
Kreditbanken	601,605 bis 606,609
Großbanken	601 1
Kreditbanken (ohne Großbanken)	601 (ohne 601 1), 605 bis
Hypothekendarlehen	606, 609
Hypothekendarlehen	604 1
Versicherungsgewerbe	61

1) Systematik der Wirtschaftszweige, Ausgabe 1979 (abgeleitete Fassung für die Statistik der Aktienmärkte).

Mill. DM), der Anzahl der Aktionäre (mindestens 5 000) sowie der Höhe des Nominalwertes der börsennotierten Stammaktien (mindestens 20 Mill. DM) ausgewählt, wobei mindestens zwei dieser Kriterien erfüllt sein müssen.

Nebenwerte

Hierzu gehören alle die in den Nachweis einbezogenen Gesellschaften, die nicht Publikumsgesellschaften sind.

Volksaktien

Hierbei handelt es sich um folgende drei Gesellschaften, deren Aktien nach der Privatisierung von Bundesvermögen besonders breit gestreut sind:

Preussag AG, Essen
VEBA AG, Berlin und Bonn
Volkswagen AG, Wolfsburg.

Finanzieller Sektor

Dazu zählen die Kredit- und Hypothekendarlehenbanken und die Versicherungsunternehmen.

Nichtfinanzieller Sektor

Dies sind alle nicht zum "Finanziellen Sektor" gehörenden einbezogenen Unternehmen.

Eine ausführliche Darstellung der Berechnung des Index der Aktienkurse sowie von Kurs, Dividende und Rendite der börsennotierten Aktien enthält Heft 1/1984 von "Wirtschaft und Statistik".

2 Aktienmärkte im April 1990

2.1 Aktienindex

Die Kurse an den deutschen Aktienbörsen sind im April 1990 überwiegend deutlich zurückgegangen. Der Gesamtindex der Aktienkurse (30.12.1980 = 100) ermäßigte sich von 364,3 am 30. März 1990 um 6,6 % auf 340,2 am 30. April 1990 und lag damit um 6,7 % unter dem bisherigen Jahreshöchststand von 364,5 am 3. April und um 3,4 % über dem bisherigen Jahrestiefstand von 329,0 am 24. Januar 1990.

Einen kräftigen Rückgang im Berichtszeitraum vom 30. März bis 30. April 1990 wiesen folgende Teilindizes auf: "Eisenbahnen, Straßenverkehr, Luftfahrt" (- 15,5 %), "Eisen- und Stahlindustrie" (- 11,3 %), "Straßenfahrzeugbau" (- 11,0 %), "Zementindustrie" (- 9,8 %), "Großbanken" (- 8,8 %), "NE-Metallindustrie" sowie "Versicherungsgewerbe" (jeweils - 7,7 %), "Warenhausunternehmen" (- 7,4 %) und "Elektrotechnische Industrie" (- 7,2 %). Nur bei den Teilindizes "Handel (ohne Warenhausunternehmen)" (+ 4,5 %) sowie "Industrie der Steine und Erden" (+ 3,6 %) war ein erwähnenswerter Anstieg zu verzeichnen.

Die Indexziffern der Hauptwirtschaftsgruppen und der sonstigen Teilindizes haben sich in der Zeit vom 30. März bis 30. April 1990 wie folgt verändert:

Energie- u. Wasserversorgung, Bergbau	von 267,3 auf 260,0 (- 2,7 %),
Verarbeitende Industrie	von 363,7 auf 339,2 (- 6,7 %),
davon:	
Grundstoffindustrie	von 337,5 auf 317,1 (- 6,0 %),
Investitionsgüterindustrie	von 388,3 auf 357,1 (- 8,0 %),
Verbrauchsgüterindustrie	von 294,2 auf 289,7 (- 1,5 %),
Nahrungs- und Genussmittelindustrie	von 395,9 auf 378,5 (- 4,4 %),
Bauindustrie	von 713,3 auf 674,9 (- 5,4 %),
Industrie insgesamt	von 355,3 auf 333,0 (- 6,3 %),
Sonstige Wirtschaftsbereiche	von 386,2 auf 358,3 (- 7,2 %),
Meistgehandelte Werte	von 348,5 auf 320,4 (- 8,1 %),
Publikumsgesellschaften	von 369,9 auf 342,4 (- 7,4 %),
Nebenwerte	von 340,2 auf 330,9 (- 2,7 %),
Finanzieller Sektor	von 399,0 auf 368,8 (- 7,6 %),
Nichtfinanzieller Sektor	von 351,1 auf 329,4 (- 6,2 %).

2.2 Kapital, Kurs, Dividende und Rendite

Die Anzahl der deutschen Aktiengesellschaften, deren Stammaktien an den inländischen Effektenbörsen im amtlichen Handel und am geregelten Markt notiert werden, erhöhte sich im April 1990 um 2 auf insgesamt 492 Gesellschaften. Dabei handelt es sich um nachstehende Unternehmen (Grund- bzw. börsennotiertes Stammaktienkapital jeweils in Klammern):

"Deutsche Beteiligungs AG Unternehmensbeteiligungsges., Königstein/Taunus", geregelter Markt, (45,00 bzw. 22,50 Mill. DM)

und "Herlitz International Trading Aktiengesellschaft, Ismaning bei München", geregelter Markt, (12,60 Mill. DM).

Das **G r u n d k a p i t a l** dieser Gesellschaften betrug 67,39 Mrd. DM, wovon 59,72 Mrd. DM börsennotierte Stammaktien waren. Der **K u r s w e r t** der Stammaktien belief sich Ende April 1990 auf 626,97 Mrd. DM (Ende März 1990: 666,25 Mrd. DM).

Die einzelnen Veränderungen im Laufe des Monats April 1990 sind den "Zusammenfassenden Übersichten" auf Seite 7, Tabelle 3.1 zu entnehmen.

Ergänzende Ergebnisse über die börsennotierten **V o r z u g s a k t i e n** sind in Tabelle 3.3 der "Zusammenfassenden Übersichten" nachgewiesen.

Der gewogene **D u r c h s c h n i t t s k u r s** der börsennotierten Stammaktien, jeweils bezogen auf ein Stück zu 100 DM, fiel von 1 121,91 DM Ende März 1990 auf 1 049,89 DM Ende April 1990.

Die **D u r c h s c h n i t t s d i v i d e n d e** dieser Aktien betrug zum Stand Ende April 1990 31,26 DM einschließlich Steuergutschrift und 20,01 DM ohne Steuergutschrift (Ende März 1990: 30,08 DM bzw. 19,25 DM).

Von den bis Ende April 1990 für das Geschäftsjahr 1989 vorliegenden 234 Dividendenerklärungen sind 90 Dividendensätze gegenüber dem vorangegangenen Geschäftsjahr gestiegen, 30 gesunken und 114 unverändert geblieben.

Die **D u r c h s c h n i t t s r e n d i t e**, die sich aus dem Verhältnis von Durchschnittsdividende zum Durchschnittskurs am Monatsultimo bestimmt, belief sich Ende April 1990 auf 2,98 % einschließlich und 1,91 % ohne Steuergutschrift (Ende März 1990: 2,68 bzw. 1,72 %).

3 Zusammenfassende Übersichten

3.1 Entwicklung von Zahl und Kapital der Gesellschaften mit börsennotierten Stammaktien

Stand Veränderungen	Gesamtes Grundkapital			Dar.: börsennotierte Stammaktien		
	Gesell- schaften	Fälle	Kapital	Gesell- schaften	Fälle	Kapital
	Anzahl		1 000 DM	Anzahl		1 000 DM
Stand Anfang April 1990	490	x	67 021 543	490	x	59 385 383
Zugang insgesamt	2	16	363 621	2	16	332 558
Kapitalerhöhung gegen						
Bareinlage mit Bezugsrecht	x	9	237 699	x	-	-
Bareinlage ohne Bezugsrecht	x	-	-	x	-	-
Umwandlung von Gesellschaftsmitteln	x	-	-	x	-	-
Einbringung von Sacheinlagen	x	1	10 666	x	-	-
Ausgabe von Belegschaftsaktien	x	2	39 694	x	-	-
Ausübung von Optionsrechten	x	1	4 364	x	-	-
Umtausch von Wandelschuld- verschreibungen	x	1	13 598	x	-	-
Börsenneuzulassung	2	2	57 600	2	16	332 558
Abgang insgesamt	-	-	-	-	-	-
Ordentliche Kapitalherabsetzung	x	-	-	x	-	-
Zurücknahme der Börsenzulassung	x	-	-	x	-	-
Stand Ende April 1990	492	x	67 385 164	492	x	59 717 941

3.2 Entwicklung der Dividendensätze der börsennotierten Stammaktien

Veränderungen	Alle Gesell- schaften	Darunter Gesellschaften mit			
		letzte Dividenden- erklärung für Geschäftsjahr		bisher im Jahr 1990 erklärten Dividenden	
		1988	1989	insgesamt	darunter im April
Insgesamt	492	258	234	214	86
dar.: Gesellschaften ohne Dividende	93	63	30	30	11
Gestiegen	162	72	90	81	36
dar.: zuvor dividendenlos	17	8	9	9	3
Gesunken	53	23	30	29	10
dar.: Gesellschaften ohne Dividende	18	8	10	10	-
Unverändert	277	163	114	104	40
dar.: Gesellschaften ohne Dividende	75	55	20	20	11

3.3 Nachrichtlich: Entwicklung von Zahl und Kapital der Gesellschaften mit börsennotierten Vorzugsaktien

Stand Veränderungen	Gesellschaften mit nur börsennotierten Vorzugsaktien 1)			Alle Gesellschaften mit börsennotierten Vorzugsaktien						
	Gesell- schaften	Fälle	Grund- kapital	Gesell- schaften	Fälle	Kapital	Kurswert	Durchschnitts-		
								Kurs	Dividende ²⁾	Rendite ²⁾
	der Vorzugsaktien			der Vorzugsaktien						
Anzahl	1 000 DM		Anzahl	1 000 DM	DM / 100 DM-Stück	%				
Stand Anfang April 1990	44	x	3 259 806	94	x	3 519 110	32 081 266	911,63	22,66	2,49
Zugang insgesamt	1	2	50 000	1	3	42 500	x	x	x	x
Kapitalerhöhung gegen										
Bareinlage mit Bezugsrecht ..	x	1	25 000	x	2	37 500	x	x	x	x
Bareinlage ohne Bezugsrecht .	x	-	-	x	-	-	x	x	x	x
Umwandlung von Gesellschafts- mitteln	x	-	-	x	-	-	x	x	x	x
Börsenneuzulassung	1	1	25 000	1	1	5 000	(32 000)	(640,00)	x	x
Abgang insgesamt	1	1	45 000	-	-	-	x	x	x	x
Ordentliche Kapitalherabsetzung	x	-	-	x	-	-	x	x	x	x
Zurücknahme der Börsenzulassung	1	1	45 000	x	-	-	x	x	x	x
Übernahme in den Nachweis der Gesellschaften mit Stamm- aktien	x	-	-	x	-	-	x	x	x	x
Stand Ende April 1990	44	x	3 264 806	95	x	3 561 610	31 014 780	870,81	23,15	2,66

1) Die Zahl der Gesellschaften mit börsennotierten Vorzugs- und Stammaktien sowie deren Grundkapital sind unter "Stammaktien" (s.o.) nachgewiesen. (Im Grundkapital der Gesellschaften mit nur börsennotierten Vorzugsaktien sind auch nichtbörsennotierte Stammaktien enthalten.)

Die Gesamtzahl der börsennotierten Gesellschaften sowie deren Grundkapital setzt sich somit aus der Zahl und dem Grundkapital der Gesellschaften mit börsennotierten Stammaktien zuzüglich der mit nur börsennotierten Vorzugsaktien zusammen.

2) Einschließlich Steuergutschrift (ohne Steuergutschrift: abzüglich 36 %).

1. JAHRES- UND MONATSENDSTÄNDE DES INDEX DER AKTIENKURSE

30.12.1980 = 100

WIRTSCHAFTSBEREICHE	JAHRESENDSTAND		MONATSENDSTAND			ZU- (+) BZW. %-ABNAHME (-) GEGENÜBER			
	29. DEZ. 1988	28. DEZ. 1989	28. APRIL 1989	30. MAERZ 1990	30. APRIL 1990	29. DEZ. 1988	28. DEZ. 1989	28. APRIL 1989	30. MAERZ 1990
	30.12.1980 = 100					%			
ENERGIE- UND WASSERVERSORGUNG, BERGBAU	157.9	236.2	175.1	267.3	260.0	+ 64.7	+ 10.1	+ 48.5	- 2.7
ENERGIE- UND WASSERVERSORGUNG	163.9	246.6	181.5	279.2	271.5	+ 65.6	+ 10.1	+ 48.6	- 2.8
BERGBAU	84.9	107.6	98.1	118.8	116.1	+ 36.7	+ 7.9	+ 18.3	- 2.3
VERARBEITENDE INDUSTRIE	246.9	321.4	261.6	363.7	339.2	+ 37.4	+ 5.5	+ 29.7	- 6.7
CHEMISCHE INDUSTRIE	251.3	290.2	266.4	316.0	301.5	+ 20.0	+ 3.9	+ 13.2	- 4.6
DAV.: GROSSSCHEMIE	266.5	268.4	269.6	280.6	265.3	- 0.5	- 1.2	- 1.6	- 5.5
SONSTIGE CHEMISCHE INDUSTRIE	227.6	327.6	263.0	375.6	362.3	+ 59.2	+ 10.6	+ 37.8	- 3.5
KUNSTSTOFF- UND GUMMIVERARBEITENDE INDUSTRIE .	325.0	419.5	332.6	411.9	391.0	+ 20.3	- 6.8	+ 17.6	- 5.1
ZEMENTINDUSTRIE	263.0	579.4	302.0	609.5	549.9	+109.1	- 5.1	+ 82.1	- 9.8
INDUSTRIE DER STEINE UND ERDEN	261.6	345.8	292.0	365.9	378.9	+ 44.8	+ 9.6	+ 29.8	+ 3.6
FEINKERAMISCHE UND GLASINDUSTRIE	159.4	214.1	180.7	230.5	233.3	+ 46.4	+ 9.0	+ 29.1	+ 1.2
EISEN- UND STAHLINDUSTRIE	210.9	333.2	254.6	390.4	346.2	+ 64.2	+ 3.9	+ 36.0	- 11.3
NE-METALLINDUSTRIE	196.8	270.5	183.4	363.3	335.3	+145.1	+ 24.0	+ 82.8	- 7.7
MASCHINENBAU	142.1	202.5	160.1	242.9	233.2	+ 64.1	+ 15.2	+ 45.7	- 4.0
STRASSENFAHRZEUGBAU	361.9	437.1	337.5	503.2	447.6	+ 23.7	+ 2.4	+ 32.6	- 11.0
SCHIFFBAU	61.7	115.5	106.6	150.5	153.3	+148.5	+ 32.7	+ 43.8	+ 1.9
ELEKTROTECHNISCHE INDUSTRIE	242.0	332.0	252.5	372.9	346.1	+ 43.0	+ 4.2	+ 37.1	- 7.2
FEINMECHANISCHE UND OPTISCHE INDUSTRIE	141.6	206.2	177.0	263.7	257.1	+ 81.6	+ 24.7	+ 45.3	- 2.5
EBM-, SPIEL- UND SCHMUCKWARENINDUSTRIE	87.1	145.6	106.0	164.5	168.4	+ 93.3	+ 15.7	+ 58.9	+ 2.4
HOLZ-, PAPIER- UND DRUCKEREIINDUSTRIE	265.8	386.2	336.5	423.2	422.5	+ 59.0	+ 9.4	+ 25.6	- 0.2
LEDER-, TEXTIL- UND BEKLEIDUNGSINDUSTRIE	163.7	260.2	198.2	281.6	277.0	+ 69.2	+ 6.5	+ 38.8	- 1.6
DAR.: TEXTIL- UND BEKLEIDUNGSINDUSTRIE	163.0	251.7	198.7	269.2	267.5	+ 64.1	+ 6.3	+ 34.6	- 0.6
BRAUEREIEN	262.7	348.7	298.8	399.3	381.8	+ 45.3	+ 9.5	+ 27.8	- 4.4
ERNAHRUNGSINDUSTRIE (OHNE BRAUEREIEN)	185.2	317.4	210.8	374.0	357.4	+ 93.0	+ 12.6	+ 68.5	- 4.4
BAUINDUSTRIE	230.0	498.9	303.6	713.3	674.9	+193.4	+ 35.3	+122.3	- 5.4
INDUSTRIE INSGESAMT ...	232.9	311.4	249.0	355.3	333.0	+ 43.0	+ 6.9	+ 33.7	- 6.3
DAR.: GRUNDSTOFFINDUSTRIE	236.9	302.2	259.9	337.5	317.1	+ 33.9	+ 4.9	+ 22.0	- 6.0
INVESTITIONSGUETERINDUSTRIE	257.6	337.3	260.3	388.3	357.1	+ 38.6	+ 5.9	+ 37.2	- 8.0
VERBRAUCHSGUETERINDUSTRIE	197.5	279.8	223.3	294.2	289.7	+ 46.7	+ 3.5	+ 29.7	- 1.5
NÄHRUNGS- UND GENUSSMITTELINDUSTRIE	241.8	342.8	275.2	395.9	378.5	+ 56.5	+ 10.4	+ 37.5	- 4.4
SONSTIGE WIRTSCHAFTSBEREICHE	282.9	372.7	288.5	386.2	358.3	+ 26.7	- 3.9	+ 24.2	- 7.2
WARENHAUSUNTERNEHMEN	192.8	333.1	236.8	345.8	320.3	+ 66.1	- 3.8	+ 35.3	- 7.4
HANDEL (OHNE WARENHAUSUNTERNEHMEN)	300.7	279.6	274.5	290.3	303.5	+ 0.9	+ 8.5	+ 10.6	+ 4.5
VERKEHR	231.8	319.8	268.4	356.4	310.2	+ 33.8	- 3.0	+ 15.6	- 13.0
DAR.: EISENBAHNEN, STRASSENVERKEHR, LUFTFAHRT	240.2	348.2	273.6	370.6	313.2	+ 30.4	- 10.1	+ 14.5	- 15.5
SCHIFFFAHRT	233.9	278.5	289.8	385.0	367.9	+ 57.3	+ 32.1	+ 26.9	- 4.4
KREDITBANKEN	199.8	267.0	209.8	272.5	250.6	+ 25.4	- 6.1	+ 19.4	- 8.0
DAV.: GROSSBANKEN	215.3	307.7	219.3	311.5	284.1	+ 32.0	- 7.7	+ 29.5	- 8.8
KREDITBANKEN (OHNE GROSSBANKEN)	177.1	202.2	197.3	210.6	197.4	+ 11.5	- 2.4	+ 0.1	- 6.3
HYPOTHEKENBANKEN	174.8	235.5	205.6	259.8	253.6	+ 45.1	+ 7.7	+ 23.3	- 2.4
VERSICHERUNGSGEWERBE	484.6	632.4	466.4	655.0	604.6	+ 24.8	- 4.4	+ 29.6	- 7.7
INSGESAMT ...	248.4	330.4	261.2	364.3	340.2	+ 37.0	+ 3.0	+ 30.2	- 6.6
DAR.: MEISTGEHANDELTE WERTE	240.8	315.6	247.7	348.5	320.4	+ 33.1	+ 1.5	+ 29.4	- 8.1
PUBLIKUMSGESELLSCHAFTEN	253.8	333.1	263.7	369.9	342.4	+ 34.9	+ 2.8	+ 29.8	- 7.4
NEBENWERTE	225.2	318.7	250.3	340.2	330.9	+ 46.9	+ 3.8	+ 32.2	- 2.7
VOLKSAKTIEEN	212.4	325.0	227.2	405.1	379.2	+ 78.5	+ 16.7	+ 66.9	- 6.4
FINANZIELLER SEKTOR	292.5	386.3	295.8	399.0	368.8	+ 26.1	- 4.5	+ 24.7	- 7.6
NICHTFINANZIELLER SEKTOR	231.9	309.3	248.0	351.1	329.4	+ 42.0	+ 6.5	+ 32.8	- 6.2

2. HOECHST- UND TIEFSTSTAEFENDE DES INDEX DER AKTIENKURSE

30.12.1980 = 100

WIRTSCHAFTSBEREICHE	BISHERIGER JAHRES-				AKTUELLER ENDSTAND 30.04.1990	ZU-(+) BZW. ABNAHME(-) GEGENUEBER	
	HOECHSTSTAND		TIEFSTSTAND			HOECHST- STAND	TIEFST- STAND
	INDEX	DATUM	INDEX	DATUM	INDEX	%	
ENERGIE- UND WASSERVERSORGUNG, BERGBAU	272.3	06.04.90	238.6	02.01.90	260.0	- 4.5	+ 9.0
ENERGIE- UND WASSERVERSORGUNG	284.6	06.04.90	249.1	02.01.90	271.5	- 4.6	+ 9.0
BERGBAU	124.1	26.03.90	99.8	31.01.90	116.1	- 6.4	+ 16.3
VERARBEITENDE INDUSTRIE	363.8	06.04.90	317.3	24.01.90	339.2	- 6.8	+ 6.9
CHEMISCHE INDUSTRIE	316.0	30.02.90	285.8	24.01.90	301.5	- 4.6	+ 5.5
DAV.: GROSSCHEMIE	286.5	02.02.90	257.8	24.01.90	265.3	- 7.4	+ 2.9
SONSTIGE CHEMISCHE INDUSTRIE	378.6	06.04.90	327.5	02.01.90	362.3	- 4.3	+ 10.6
KUNSTSTOFF- UND GUMMIVERARBEITENDE INDUSTRIE .	440.4	01.02.90	378.3	26.02.90	391.0	- 11.2	+ 3.4
ZEMENTINDUSTRIE	528.0	02.01.90	513.5	27.02.90	549.9	- 12.4	+ 7.1
INDUSTRIE DER STEINE UND ERDEN	395.0	17.04.90	329.3	18.01.90	378.9	- 4.1	+ 15.1
FEINKERAMISCHE UND GLASINDUSTRIE	234.1	23.04.90	208.4	27.02.90	233.3	- 0.3	+ 11.9
EISEN- UND STAHLINDUSTRIE	390.8	03.04.90	324.3	24.01.90	346.2	- 11.4	+ 6.8
NE-METALLINDUSTRIE	363.3	30.03.90	277.3	02.01.90	335.3	- 7.7	+ 20.9
MASCHINENBAU	246.5	04.04.90	202.6	24.01.90	233.2	- 5.4	+ 15.1
STRASSENFAHRZEUGBAU	505.7	06.04.90	425.8	24.01.90	447.6	- 11.5	+ 5.1
SCHIFFBAU	164.3	17.04.90	113.7	02.01.90	153.3	- 6.7	+ 34.8
ELEKTROTECHNISCHE INDUSTRIE	376.0	22.03.90	324.6	24.01.90	346.1	- 8.0	+ 6.6
FEINMECHANISCHE UND OPTISCHE INDUSTRIE	264.4	06.04.90	202.2	02.01.90	257.1	- 2.8	+ 27.2
EBM-, SPIEL- UND SCHMUCKWARENINDUSTRIE	171.5	05.04.90	143.6	24.01.90	168.4	- 1.8	+ 17.3
HOLZ-, PAPIER- UND DRUCKEREIINDUSTRIE	440.1	06.04.90	385.9	02.01.90	422.5	- 4.0	+ 9.5
LEDER-, TEXTIL- UND BEKLEIDUNGSINDUSTRIE	283.8	06.04.90	250.5	24.01.90	277.0	- 2.4	+ 10.6
DAR.: TEXTIL- UND BEKLEIDUNGSINDUSTRIE	272.5	06.04.90	243.2	24.01.90	267.5	- 1.8	+ 10.0
BRAUEREIEN	400.4	27.03.90	352.4	02.01.90	381.8	- 4.6	+ 8.3
ERNAEHRUNGSINDUSTRIE (OHNE BRAUEREIEN)	374.2	19.03.90	324.7	02.01.90	357.4	- 4.5	+ 10.1
BAUINDUSTRIE	767.8	03.04.90	493.7	24.01.90	674.9	- 12.1	+ 36.7
INDUSTRIE INSGESAMT ...	356.8	03.04.90	308.3	24.01.90	333.0	- 6.7	+ 8.0
DAR.: GRUNDSTOFFINDUSTRIE	337.6	03.04.90	298.1	24.01.90	317.1	- 6.1	+ 6.4
INVESTITIONSGUETERINDUSTRIE	390.0	06.04.90	330.9	24.01.90	357.1	- 8.4	+ 7.9
VERBRAUCHSGUETERINDUSTRIE	298.7	17.04.90	267.3	26.02.90	289.7	- 3.0	+ 8.4
NAHRUNGS- UND GENUSSMITTELINDUSTRIE	396.0	26.03.90	347.7	02.01.90	378.5	- 4.4	+ 8.9
SONSTIGE WIRTSCHAFTSBEREICHE	397.7	05.02.90	356.3	26.02.90	358.3	- 9.9	+ 0.6
WARENHAUSUNTERNEHMEN	355.8	03.04.90	304.8	01.03.90	320.3	- 10.0	+ 5.1
HANDEL (OHNE WARENHAUSUNTERNEHMEN)	304.4	06.04.90	260.1	26.02.90	303.5	- 0.3	+ 16.7
VERKEHR	375.5	05.02.90	310.2	30.04.90	310.2	- 17.4	-
DAR.: EISENBAHNEN, STRASSENVERKEHR, LUFTFAHRT	408.7	05.02.90	313.2	30.04.90	313.2	- 23.4	-
SCHIFFFAHRT	393.5	09.04.90	279.3	02.01.90	367.9	- 6.5	+ 31.7
KREDITBANKEN	281.3	05.02.90	250.5	26.02.90	250.6	- 10.9	+ 0.0
DAV.: GROSSBANKEN	322.8	05.02.90	284.1	30.04.90	284.1	- 12.0	-
KREDITBANKEN (OHNE GROSSBANKEN)	215.3	05.02.90	195.8	26.02.90	197.4	- 8.3	+ 0.8
HYPOTHEKENBANKEN	267.8	19.03.90	235.7	02.01.90	253.6	- 5.3	+ 7.6
VERSICHERUNGSGEWERBE	683.6	06.02.90	598.5	02.03.90	604.6	- 11.6	+ 1.0
INSGESAMT ...	364.5	03.04.90	329.0	24.01.90	340.2	- 6.7	+ 3.4
DAR.: MEISTGEHANDELTE WERTE	348.5	30.03.90	310.2	24.01.90	320.4	- 8.1	+ 3.3
PUBLIKUMSGESELLSCHAFTEN	369.9	30.03.90	331.3	24.01.90	342.4	- 7.4	+ 3.4
NEBENWERTE	342.0	03.04.90	318.3	26.02.90	330.9	- 3.2	+ 4.0
VOLKSAKTIEN	405.1	30.03.90	326.6	02.01.90	379.2	- 6.4	+ 16.1
FINANZIELLER SEKTOR	411.9	06.02.90	368.4	26.02.90	368.8	- 10.5	+ 0.1
NICHTFINANZIELLER SEKTOR	352.9	03.04.90	306.7	24.01.90	329.4	- 6.7	+ 7.4

3 TAGESSTAENDE DES INDEX DER AKTIENKURSE

30.12.1980 = 100

WIRTSCHAFTSBEREICHE	02. APRIL 1990	03. APRIL 1990	04. APRIL 1990	05. APRIL 1990	06. APRIL 1990	09. APRIL 1990	10. APRIL 1990	11. APRIL 1990	12. APRIL 1990	17. APRIL 1990	18. APRIL 1990	19. APRIL 1990
ENERGIE- UND WASSERVERSORGUNG, BERGBAU	266.4	271.7	270.8	271.5	272.3	268.3	268.0	264.5	267.2	268.9	266.1	263.4
ENERGIE- UND WASSERVERSORGUNG	278.2	283.9	282.9	283.8	284.6	280.5	280.1	276.3	279.1	280.8	277.9	275.0
BERGBAU	118.4	118.7	118.6	117.2	118.2	115.2	117.2	117.5	118.0	119.9	119.0	119.0
VERARBEITENDE INDUSTRIE	358.9	363.5	362.9	362.2	363.8	357.6	356.1	353.2	356.5	357.3	354.2	350.2
CHEMISCHE INDUSTRIE	311.5	316.0	315.3	313.5	314.4	308.9	308.2	306.2	308.4	310.0	308.8	306.8
DAV.: GROSSCHEMIE	276.2	280.6	278.6	276.4	276.2	271.6	272.6	271.0	272.3	274.6	274.5	272.5
SONSTIGE CHEMISCHE INDUSTRIE	371.0	375.7	376.9	376.0	378.6	371.5	368.1	365.5	369.1	369.6	366.6	364.6
KUNSTSTOFF- UND GUMMIVERARBEITENDE INDUSTRIE .	408.4	414.2	413.2	418.5	421.5	412.4	411.3	412.1	422.6	426.2	418.8	411.2
ZEMENTINDUSTRIE	605.6	618.0	608.3	620.4	616.5	599.2	599.9	577.7	572.1	584.5	583.8	570.6
INDUSTRIE DER STEINE UND ERDEN	359.7	362.3	366.8	379.0	382.7	380.6	381.7	384.8	390.7	395.0	390.8	390.9
FEINKERAMISCHE UND GLASINDUSTRIE	226.9	232.2	231.4	232.0	232.2	233.7	232.6	232.8	234.0	232.7	233.5	233.4
EISEN- UND STAHLINDUSTRIE	383.1	390.8	388.9	387.0	387.7	378.0	376.7	372.8	374.7	376.2	365.7	360.1
NE-METALLINDUSTRIE	359.3	360.2	357.4	355.5	354.3	348.6	346.3	346.7	348.7	351.6	354.7	350.4
MASCHINENBAU	241.7	245.6	246.5	246.3	246.5	242.9	241.1	240.1	244.7	245.2	241.4	239.6
STRASSENFAHRZEUGBAU	495.0	500.0	499.6	498.2	505.7	496.2	494.0	487.0	492.2	490.0	483.8	475.4
SCHIFFBAU	153.9	156.4	161.8	162.3	161.4	154.9	155.9	155.4	163.8	164.3	160.3	158.9
ELEKTROTECHNISCHE INDUSTRIE	366.7	371.8	370.8	371.6	371.2	364.7	363.4	360.0	363.8	364.8	362.3	356.5
FEINMECHANISCHE UND OPTISCHE INDUSTRIE	254.3	261.9	263.5	262.1	264.4	263.1	260.9	260.8	261.3	261.4	263.4	261.6
EBM-, SPIEL- UND SCHMUCKWARENINDUSTRIE	163.5	164.8	169.1	171.5	171.0	170.1	168.1	168.9	170.2	170.2	170.2	167.3
HOLZ-, PAPIER- UND DRUCKEREIINDUSTRIE	419.8	427.6	427.5	435.8	440.1	432.1	427.5	425.7	432.4	434.2	432.2	430.6
LEDER-, TEXTIL- UND BEKLEIDUNGSINDUSTRIE	279.6	280.5	280.7	280.0	283.8	282.3	282.1	279.0	282.5	282.9	281.3	280.9
DAR.: TEXTIL- UND BEKLEIDUNGSINDUSTRIE	267.9	268.9	269.5	269.1	272.5	271.6	271.4	268.6	271.9	271.4	270.9	270.4
BRAUEREIEN	398.8	397.2	397.8	395.7	397.8	397.0	395.5	393.9	393.1	391.6	390.4	390.9
ERNAHRUNGSINDUSTRIE (OHNE BRAUEREIEN)	370.4	367.6	366.7	365.6	367.6	367.2	360.9	361.8	361.5	356.6	363.9	361.0
BAUINDUSTRIE	711.6	767.8	767.8	750.0	742.3	726.1	708.3	707.9	720.1	732.2	720.0	707.2
INDUSTRIE INSGESAMT ...	351.1	356.8	356.2	355.4	356.7	350.6	348.9	346.1	349.4	350.5	347.4	343.4
DAR.: GRUNDSTOFFINDUSTRIE	332.7	337.6	336.4	335.2	335.9	329.5	328.3	326.1	328.2	330.1	327.8	324.9
INVESTITIONSGUETERINDUSTRIE	383.0	387.8	387.8	387.7	390.0	383.2	381.4	377.6	382.3	382.1	377.9	372.3
VERBRAUCHSGUETERINDUSTRIE	291.4	295.0	294.5	295.5	297.9	295.9	295.2	294.1	298.2	298.7	296.8	295.2
NAHRUNGS- UND GENUSSMITTELINDUSTRIE	394.4	392.5	392.5	390.7	392.8	392.1	389.1	388.3	387.7	385.1	386.5	386.0
SONSTIGE WIRTSCHAFTSBEREICHE	381.3	383.8	382.3	381.0	381.8	376.8	376.1	371.5	373.7	376.1	372.2	369.8
WARENHAUSUNTERNEHMEN	342.7	355.8	348.7	348.9	346.8	336.0	338.5	333.7	339.5	341.0	337.4	333.8
HANDEL (OHNE WARENHAUSUNTERNEHMEN)	287.3	293.7	294.3	297.6	304.4	301.2	300.9	298.8	301.8	301.4	300.0	299.6
VERKEHR	357.6	363.3	359.0	359.8	367.0	354.8	347.6	337.0	338.9	338.8	336.2	328.2
DAR.: EISENBAHNEN, STRASSENVERKEHR, LUFTFAHRT	373.1	380.9	375.8	374.9	383.6	366.3	358.5	344.6	345.5	346.8	342.9	332.6
SCHIFFFAHRT	381.4	380.9	378.6	385.9	390.4	393.5	386.2	384.7	391.5	386.7	388.1	386.0
KREDITBANKEN	267.8	270.0	269.2	267.2	268.0	264.7	262.7	259.7	262.4	265.3	262.7	260.6
DAV.: GROSSBANKEN	305.7	307.8	307.6	305.0	306.4	302.2	299.6	295.9	298.8	302.8	299.6	296.5
KREDITBANKEN (OHNE GROSSBANKEN)	207.6	209.8	208.2	207.2	207.0	205.0	204.3	202.4	204.6	205.6	204.2	203.7
HYPOTHEKENBANKEN	260.1	261.3	259.6	257.6	258.3	258.2	258.5	257.3	256.8	257.1	257.6	257.6
VERSICHERUNGSGEWERBE	647.2	646.7	645.1	643.7	642.9	635.6	637.4	629.4	630.1	633.3	624.7	622.1
INSGESAMT ...	358.8	364.5	363.6	362.6	363.7	358.0	356.7	353.3	356.2	357.8	354.4	350.9
DAR.: MEISTGEHANDELTE WERTE	343.3	348.2	347.1	345.8	347.3	340.3	338.9	335.0	338.4	340.1	336.7	332.2
PUBLIKUMSGESELLSCHAFTEN	364.9	369.7	368.8	367.8	369.1	362.4	361.1	357.1	360.3	362.1	358.4	354.7
NEBENWERTE	338.1	342.0	341.3	340.2	340.7	339.3	337.8	337.0	339.1	339.1	337.2	334.8
VOLKSAKTIEN	398.0	403.4	405.0	403.7	403.3	394.1	390.7	386.1	389.7	392.4	389.4	385.1
FINANZIELLER SEKTOR	393.6	394.9	393.8	391.9	392.3	387.9	387.2	382.7	384.6	387.4	383.2	381.0
NICHTFINANZIELLER SEKTOR	347.1	352.9	352.1	351.5	352.9	346.7	345.1	342.1	345.5	346.5	343.4	339.5

3 TAGESSTAENDE DES INDEX DER AKTIENKURSE

30.12.1980 = 100

WIRTSCHAFTSBEREICHE	20. APRIL 1990	23. APRIL 1990	24. APRIL 1990	25. APRIL 1990	26. APRIL 1990	27. APRIL 1990	30. APRIL 1990
ENERGIE- UND WASSERVERSORGUNG, BERGBAU	264.2	261.8	262.5	262.8	261.1	260.6	260.0
ENERGIE- UND WASSERVERSORGUNG	275.8	273.4	274.2	274.6	272.6	272.1	271.5
BERGBAU	118.5	116.1	115.5	115.1	117.6	116.4	116.1
VERARBEITENDE INDUSTRIE	352.6	345.4	343.6	344.8	343.0	340.4	339.2
CHEMISCHE INDUSTRIE	309.1	304.2	302.9	304.4	305.2	302.6	301.5
DAV.: GROSSCHEMIE	276.1	271.2	269.6	269.4	269.3	266.7	265.3
SONSTIGE CHEMISCHE INDUSTRIE	364.9	359.9	359.0	363.3	365.6	362.9	362.3
KUNSTSTOFF- UND GUMMIVERARBEITENDE INDUSTRIE .	415.3	403.6	400.9	399.5	396.7	393.9	391.0
ZEMENTINDUSTRIE	564.6	559.1	571.9	562.9	560.3	554.5	549.9
INDUSTRIE DER STEINE UND ERDEN	388.4	385.4	380.4	381.8	382.0	373.1	378.9
FEINKERAMISCHE UND GLASINDUSTRIE	233.5	234.1	231.0	231.1	230.3	231.1	233.3
EISEN- UND STAHLINDUSTRIE	366.9	358.2	356.5	356.3	351.0	347.1	346.2
NE-METALLINDUSTRIE	345.3	334.7	336.1	336.1	337.9	334.9	335.3
MASCHINENBAU	241.3	237.2	234.3	236.2	236.4	234.5	233.2
STRASSENFAHRZEUGBAU	480.2	462.8	457.0	459.5	449.6	448.0	447.6
SCHIFFBAU	162.3	155.4	155.5	155.4	155.9	153.5	153.3
ELEKTROTECHNISCHE INDUSTRIE	358.4	352.4	352.8	354.3	352.0	349.0	346.1
FEINMECHANISCHE UND OPTISCHE INDUSTRIE	261.7	260.9	258.2	258.1	258.1	256.5	257.1
EBM-, SPIEL- UND SCHMUCKWARENINDUSTRIE	189.0	167.4	166.6	166.4	168.0	168.1	168.4
HOLZ-, PAPIER- UND DRUCKEREIINDUSTRIE	428.3	430.8	428.2	427.1	426.9	424.8	422.5
LEDER-, TEXTIL- UND BEKLEIDUNGSINDUSTRIE	281.4	279.4	277.3	277.4	278.7	276.4	277.0
DAR.: TEXTIL- UND BEKLEIDUNGSINDUSTRIE	271.3	269.5	268.3	268.2	268.8	267.1	267.5
BRAUEREIEN	390.8	387.9	387.1	385.5	385.3	384.0	381.8
ERNAEHRUNGSINDUSTRIE (OHNE BRAUEREIEN)	362.5	361.8	358.1	361.5	363.3	359.8	357.4
BAUINDUSTRIE	712.0	701.6	677.7	691.9	687.3	681.7	674.9
INDUSTRIE INSGESAMT ...	345.6	339.0	337.1	338.5	336.6	334.3	333.0
DAR.: GRUNDSTOFFINDUSTRIE	327.0	321.3	320.3	321.2	321.0	318.1	317.1
INVESTITIONSGUETERINDUSTRIE	375.2	365.7	363.0	365.0	361.0	358.7	357.1
VERBRAUCHSGUETERINDUSTRIE	296.3	293.3	290.9	290.8	290.5	289.2	289.7
NAHRUNGS- UND GENUSSMITTELINDUSTRIE	386.4	384.1	382.4	382.4	382.8	380.8	378.5
SONSTIGE WIRTSCHAFTSBEREICHE	371.7	366.0	363.2	364.1	361.1	359.1	358.3
WARENHAUSUNTERNEHMEN	335.8	330.8	329.2	331.7	328.7	324.0	320.3
HANDEL (OHNE WARENHAUSUNTERNEHMEN)	301.3	297.6	298.0	299.8	301.2	300.9	303.5
VERKEHR	328.8	322.2	319.5	318.5	314.3	314.2	310.2
DAR.: EISENBAHNEN, STRASSENVERKEHR, LUFTFAHRT	333.4	325.6	322.7	322.7	318.7	317.9	313.2
SCHIFFFAHRT	386.1	382.2	379.6	373.9	367.5	370.5	367.9
KREDITBANKEN	261.8	257.1	254.3	254.6	252.4	251.3	250.6
DAV.: GROSSBANKEN	298.4	292.7	289.5	289.5	286.4	284.9	284.1
KREDITBANKEN (OHNE GROSSBANKEN)	203.7	200.6	198.6	199.2	198.6	198.1	197.4
HYPOTHEKENBANKEN	257.2	255.2	253.0	253.8	252.6	253.0	253.6
VERSICHERUNGSGEWERBE	626.0	617.5	613.5	615.5	610.0	605.6	604.6
INSGESAMT ...	353.0	346.8	344.5	345.8	343.5	341.3	340.2
DAR.: MEISTGEHANDELTE WERTE	334.9	327.5	325.6	326.8	323.8	321.6	320.4
PUBLIKUMSGESELLSCHAFTEN	357.2	350.1	347.9	348.8	345.8	343.6	342.4
NEBENWERTE	335.2	332.5	330.3	333.0	334.0	332.0	330.9
VOLKSAKTIEEN	386.2	375.4	373.4	378.0	380.8	378.6	379.2
FINANZIELLER SEKTOR	383.0	377.1	374.0	374.8	371.6	369.6	368.8
NICHTFINANZIELLER SEKTOR	341.6	335.2	333.4	334.8	332.9	330.6	329.4

4 JAHRES- UND MONATSDURCHSCHNITTE DES INDEX DER AKTIENKURSE

30.12.1980 = 100

WIRTSCHAFTSBEREICHE	JAHRESDURCHSCHNITT				MONATSDURCHSCHNITT							
	1986	1987	1988	1989	JAN. 1989	FEB. 1989	MAERZ 1989	APRIL 1989	JAN. 1990	FEB. 1990	MAERZ 1990	APRIL 1990
ENERGIE- UND WASSERVERSORGUNG, BERGBAU	146.2	149.9	151.0	194.5	162.0	167.1	166.5	173.4	245.3	251.1	257.6	265.9
ENERGIE- UND WASSERVERSORGUNG	149.4	155.4	156.9	202.1	167.8	173.0	172.1	179.5	256.6	262.7	268.9	277.8
BERGBAU	110.5	84.7	78.8	103.3	92.8	97.6	100.1	101.3	103.9	105.3	116.6	117.5
VERARBEITENDE INDUSTRIE	278.8	256.8	214.5	274.3	251.1	251.2	253.9	261.5	327.6	339.9	350.1	352.9
CHEMISCHE INDUSTRIE	251.6	253.1	230.1	269.7	257.2	259.4	259.3	266.3	296.2	304.0	310.3	308.3
DAV.: GROSSCHEMIE	257.6	262.2	242.4	264.2	267.4	266.8	262.8	270.7	270.7	274.6	278.3	272.9
SONSTIGE CHEMISCHE INDUSTRIE	242.3	239.4	211.0	280.4	242.0	248.9	255.3	260.7	339.7	353.7	364.5	368.0
KUNSTSTOFF- UND GUMMIVERARBEITENDE INDUSTRIE .	334.6	380.2	301.6	368.2	326.9	310.2	305.6	323.7	416.1	409.3	397.3	410.1
ZEMENTINDUSTRIE	204.4	221.2	203.4	365.4	263.1	270.6	286.3	300.5	573.2	558.6	583.2	582.6
INDUSTRIE DER STEINE UND ERDEN	293.9	298.5	256.1	319.2	277.6	294.3	295.0	295.4	336.3	337.5	351.3	380.8
FEINKERAMISCHE UND GLASINDUSTRIE	127.6	131.0	134.6	186.8	164.2	171.3	169.8	175.4	214.7	212.4	218.3	232.2
EISEN- UND STAHLINDUSTRIE	199.7	146.4	158.0	256.1	216.4	229.1	240.8	250.9	337.5	345.7	369.3	369.7
NE-METALLINDUSTRIE	138.5	120.3	112.7	192.4	152.7	166.3	168.5	180.6	301.8	319.1	334.8	347.1
MASCHINENBAU	159.6	130.0	117.0	170.7	146.0	151.1	153.6	159.0	206.5	214.7	226.0	240.8
STRASSENFAHRZEUGBAU	517.4	445.1	319.9	370.1	353.6	330.4	336.0	344.3	443.1	473.6	480.2	480.1
SCHIFFBAU	122.1	80.9	58.5	102.3	71.8	79.2	89.9	104.3	127.1	136.0	142.0	158.0
ELEKTROTECHNISCHE INDUSTRIE	296.7	276.9	196.2	266.0	244.9	242.9	244.7	251.2	336.1	348.9	362.5	360.7
FEINMECHANISCHE UND OPTISCHE INDUSTRIE	194.8	164.1	130.1	181.3	146.9	155.1	164.7	177.9	205.2	220.1	241.1	260.5
EBM-, SPIEL- UND SCHMUCKWARENINDUSTRIE	94.4	81.6	78.5	117.7	93.7	98.8	99.6	102.5	146.6	151.0	156.9	168.4
HOLZ-, PAPIER- UND DRUCKEREIINDUSTRIE	247.3	239.4	237.2	348.5	293.8	310.1	321.7	337.6	400.9	406.2	403.2	429.2
LEDER-, TEXTIL- UND BEKLEIDUNGSINDUSTRIE	162.4	153.1	146.5	212.3	172.9	179.0	182.1	189.9	256.2	257.8	265.9	280.2
DAR.: TEXTIL- UND BEKLEIDUNGSINDUSTRIE	156.8	151.5	145.9	211.9	169.2	175.9	180.7	190.3	247.8	248.2	255.0	269.7
BRAUEREIEN	212.7	210.4	231.6	320.2	284.3	296.5	300.5	302.3	369.2	382.3	391.6	391.7
ERNAHRUNGSINDUSTRIE (OHNE BRAUEREIEN)	159.7	158.2	169.3	249.8	195.6	206.2	204.7	208.6	332.0	360.4	369.1	362.9
BAUINDUSTRIE	281.9	212.9	171.9	357.3	245.7	263.0	268.5	291.3	505.5	577.9	665.1	715.2
INDUSTRIE INSGESAMT ...	258.6	239.6	203.8	263.5	237.3	238.4	240.7	248.5	318.0	330.5	341.6	346.1
DAR.: GRUNDSTOFFINDUSTRIE	234.4	226.0	209.9	265.0	243.7	248.7	251.1	259.1	309.3	317.2	327.1	327.9
INVESTITIONSGUETERINDUSTRIE	336.4	295.7	218.5	279.6	257.6	250.9	254.4	261.6	342.3	359.9	371.1	375.7
VERBRAUCHSGUETERINDUSTRIE	186.8	193.3	175.9	238.3	204.1	206.4	206.5	215.9	277.9	276.6	279.9	294.2
NAHRUNGS- UND GENUSSMITTELINDUSTRIE	198.8	196.6	215.0	302.0	260.3	273.6	274.6	277.0	361.6	379.9	385.0	387.1
SONSTIGE WIRTSCHAFTSBEREICHE	378.4	297.5	249.2	312.0	288.8	281.3	273.7	284.2	382.1	377.4	372.8	372.1
WARENHAUSUNTERNEHMEN	215.7	234.0	198.8	262.3	208.1	213.0	212.3	227.3	338.0	327.7	326.6	337.0
HANDEL (OHNE WARENHAUSUNTERNEHMEN)	340.5	331.5	291.3	291.5	299.8	299.9	262.6	268.8	289.9	275.5	277.4	299.1
VERKEHR	268.5	227.1	220.3	280.9	248.0	265.5	254.3	266.9	340.7	355.4	364.1	337.7
DAR.: EISENBAHNEN, STRASSENVERKEHR, LUFTFAHRT	326.8	262.0	237.8	299.9	259.5	276.9	264.7	277.3	370.5	383.3	387.4	346.3
SCHIFFFAHRT	112.1	136.1	187.2	257.8	242.2	264.1	253.7	269.8	301.5	329.5	359.6	382.2
KREDITBANKEN	271.5	217.9	174.0	216.6	203.6	197.5	195.8	206.6	267.3	264.6	262.9	261.2
DAV.: GROSSBANKEN	295.4	233.8	181.1	233.6	216.4	206.0	204.3	216.9	306.5	302.4	298.7	297.5
KREDITBANKEN (OHNE GROSSBANKEN)	235.7	194.7	164.8	191.2	185.5	186.4	184.6	192.5	205.0	204.5	206.2	203.5
HYPOTHEKENBANKEN	205.6	185.9	170.3	208.9	185.0	202.8	201.4	203.7	246.2	250.5	261.4	256.8
VERSICHERUNGSGEWERBE	669.7	488.1	411.2	530.0	490.6	465.4	450.2	461.2	658.3	647.8	628.8	627.9
INSGESAMT ...	295.7	257.5	217.9	278.5	253.3	251.7	250.8	259.5	337.9	344.7	350.7	353.5
DAR.: MEISTGEHANDELTE WERTE	291.5	259.2	210.6	261.6	243.0	238.4	238.1	247.4	322.0	330.9	336.1	335.5
PUBLIKUMSGESELLSCHAFTEN	298.6	263.4	221.5	279.9	257.8	254.4	253.6	262.8	341.5	349.0	355.2	357.5
NEBENWERTE	283.4	232.0	202.2	273.1	233.7	240.0	239.0	245.3	322.6	326.4	331.4	336.6
VOLKSAKTIEN	261.4	219.6	183.1	256.2	215.5	214.7	222.6	230.1	348.6	369.8	381.3	389.1
FINANZIELLER SEKTOR	397.9	305.3	252.8	320.2	297.7	287.5	281.6	292.0	395.5	390.9	384.9	383.1
NICHTFINANZIELLER SEKTOR	257.9	239.6	204.7	262.7	236.6	238.0	239.1	247.0	316.2	327.3	337.7	342.3

5. KAPITAL, KURS, DIVIDENDE UND RENDITE (STAND 30.04.1990)

5.1 ALLE GESELLSCHAFTEN

WIRTSCHAFTSBEREICHE	GESELL- SCHAFTEN	GRUND- KAPITAL INSGESAMT	DAR. BOERSENNOT. STAMMKAPITAL		FUER 1 AKTIE VON DM 100				
			NENNWER MILL. DM	KURSWERT	KURS	DIVIDENDE MIT OHNE STEUERGUTSCHRIFT		RENDITE MIT OHNE	
						DM	%	DM	%
ENERGIE- UND WASSERVERSORGUNG, BERGBAU	32	7954	5939	45251	774.96	23.48	15.03	3.03	1.94
ENERGIE- UND WASSERVERSORGUNG	27	7633	5643	44063	780.84	23.96	15.33	3.07	1.96
BERGBAU	5	321	196	1188	605.70	9.75	6.24	1.61	1.03
VERARBEITENDE INDUSTRIE	289	40552	36752	345359	939.71	32.65	20.89	3.47	2.22
CHEMISCHE INDUSTRIE	22	14063	13941	103956	745.67	39.49	25.28	5.30	3.39
DAV.: GROSSCHEMIE	3	8956	8956	53130	593.23	41.62	26.64	7.02	4.49
SONSTIGE CHEMISCHE INDUSTRIE	19	5107	4985	50826	1019.54	35.67	22.83	3.50	2.24
KUNSTSTOFF- UND GUMMIVERARBEITENDE INDUSTRIE	10	669	627	4018	641.26	23.28	14.90	3.63	2.32
ZEMENTINDUSTRIE	4	295	248	5297	2133.06	26.91	17.22	1.26	0.81
INDUSTRIE DER STEINE UND ERDEN	7	230	227	1710	753.78	25.78	16.50	3.42	2.19
FEINKERAMISCHE UND GLASINDUSTRIE	14	698	551	4441	806.62	24.84	15.90	3.08	1.87
EISEN- UND STAHLINDUSTRIE	11	4095	3839	24020	625.63	25.62	16.39	4.09	2.62
NE-METALLINDUSTRIE	6	1164	1142	11547	1010.99	21.29	13.63	2.11	1.35
MASCHINENBAU	55	4416	3861	34111	883.56	21.75	13.92	2.46	1.58
STRASSENFAHRZEUGBAU	9	6357	5064	70157	1385.29	39.50	25.28	2.85	1.82
SCHIFFBAU	3	463	463	1485	320.86	-	-	-	-
ELEKTROTECHNISCHE INDUSTRIE	28	5120	4319	58729	1359.91	32.91	21.06	2.42	1.55
FEINMECHANISCHE UND OPTISCHE INDUSTRIE	4	56	51	435	851.06	29.87	19.12	3.51	2.25
EBM-, SPIEL- UND SCHMUCKWARENINDUSTRIE	13	415	223	1832	819.98	24.22	15.50	2.95	1.89
HOLZ-, PAPIER- UND DRUCKEREIINDUSTRIE	15	743	630	4260	676.34	22.85	14.62	3.38	2.16
LEDER-, TEXTIL- UND BEKLEIDUNGSINDUSTRIE	32	729	614	5629	917.11	25.25	16.16	2.75	1.76
DAR.: TEXTIL- UND BEKLEIDUNGSINDUSTRIE	30	634	519	4634	892.95	25.01	16.01	2.80	1.79
BRAUEREIEN	41	668	642	9573	1491.58	21.32	13.64	1.43	0.91
ERNAHRUNGSINDUSTRIE (OHNE BRAUEREIEN)	15	371	310	4159	1340.56	29.72	19.02	2.22	1.42
BAUINDUSTRIE	6	682	670	15110	2255.63	25.03	16.02	1.11	0.71
INDUSTRIE INSGESAMT ...	327	49188	43261	405720	937.85	31.29	20.03	3.34	2.14
DAR.: GRUNDSTOFFINDUSTRIE	59	20465	19953	150232	752.93	35.03	22.42	4.65	2.98
INVESTITIONSGUETERINDUSTRIE	111	16808	13969	166660	1193.10	30.95	19.81	2.59	1.66
VERBRUCHSGUETERINDUSTRIE	63	2240	1878	14735	754.68	24.30	15.55	3.10	1.98
NÄHRUNGS- UND GENUSSMITTELINDUSTRIE	56	1039	952	13733	1442.37	24.05	15.40	1.67	1.07
SONSTIGE WIRTSCHAFTSBEREICHE	165	18197	16457	221251	1344.39	31.17	19.95	2.32	1.48
WARENHAUSUNTERNEHMEN	3	1008	973	10908	1120.63	22.73	14.54	2.03	1.30
HANDEL (OHNE WARENHAUSUNTERNEHMEN)	27	1369	1031	11191	1085.01	25.17	16.11	2.32	1.48
VERKEHR	19	2130	1720	7120	413.83	12.85	8.27	3.10	2.00
DAR.: EISENBAHNEN, STRASSENVERKEHR, LUFTFAHRT	9	1893	1494	5422	362.89	11.84	7.64	3.26	2.10
SCHIFFFAHRT	6	195	188	1553	826.16	21.41	13.70	2.59	1.66
KREDITBANKEN	23	8596	8244	76836	932.02	35.77	22.89	3.84	2.46
DAV.: GROSSBANKEN	3	5141	5141	53229	1035.43	37.83	24.21	3.65	2.34
KREDITBANKEN (OHNE GROSSBANKEN)	20	3456	3103	23607	760.70	32.35	20.71	4.25	2.72
HYPOTHEKENBANKEN	14	722	722	10369	1435.67	37.33	23.89	2.60	1.66
VERSICHERUNGSGEWERBE	26	2601	2429	90231	3714.38	39.73	25.43	1.07	0.68
UEBRIGE	53	1770	1337	14597	1092.11	18.22	11.66	1.67	1.07
INSGESAMT ...	492	67385	59718	626971	1049.89	31.26	20.01	2.98	1.91
DAR.: MEISTGEHANDELTE WERTE	30	38216	36284	320826	884.20	33.47	21.42	3.78	2.42
PUBLIKUMSGESELLSCHAFTEN	102	52628	47736	483872	1013.64	32.00	20.48	3.16	2.02
NEBENWERTE	390	14758	11982	143099	1194.31	28.32	18.13	2.37	1.52
VOLKSAKTIEN	3	4594	4294	41658	970.07	31.29	20.03	3.23	2.06
FINANZIELLER SEKTOR	63	11920	11395	177435	1557.07	36.71	23.50	2.36	1.51
NICHTFINANZIELLER SEKTOR	429	55465	48322	449536	930.28	29.87	19.18	3.22	2.06

5 KAPITAL, KURS, DIVIDENDE UND RENDITE (STAND 30.04.1990)

5.2 NUR GESELLSCHAFTEN MIT DIVIDENDE

WIRTSCHAFTSBEREICHE	GESELL- SCHAFTEN	GRUND- KAPITAL INSGESAMT	DAR. BOERSENNOT. STAMMKAPITAL		FUER 1 AKTIE VON DM 100				
			NENNWERTE	KURSWERT	KURS	DIVIDENDE		RENDITE	
						MIT	OHNE	MIT	OHNE
ANZAHL	MILL. DM	DM	%						
ENERGIE- UND WASSERVERSORGUNG, BERGBAU	31	7704	5714	44634	781.10	24.00	15.36	3.07	1.97
ENERGIE- UND WASSERVERSORGUNG	27	7633	5643	44063	780.84	23.96	15.33	3.07	1.96
BERGBAU	4	71	71	571	801.65	26.84	17.18	3.35	2.14
VERARBEITENDE INDUSTRIE	229	38121	34535	333697	966.26	34.74	22.24	3.60	2.30
CHEMISCHE INDUSTRIE	21	14057	13935	103881	745.45	39.51	25.29	5.30	3.39
DAV.: GROSSCHEMIE	3	8956	8956	53130	593.23	41.62	26.64	7.02	4.49
SONSTIGE CHEMISCHE INDUSTRIE	18	5101	4979	50751	1019.25	35.71	22.86	3.50	2.24
KUNSTSTOFF- UND GUMMIVERARBEITENDE INDUSTRIE .	6	626	590	3630	615.00	24.71	15.81	4.02	2.57
ZEMENTINDUSTRIE	4	295	248	5297	2133.06	26.91	17.22	1.26	0.81
INDUSTRIE DER STEINE UND ERDEN	7	230	227	1710	753.78	25.78	16.50	3.42	2.19
FEINKERAMISCHE UND GLASINDUSTRIE	11	647	507	4148	817.91	26.96	17.26	3.30	2.11
EISEN- UND STAHLINDUSTRIE	10	3845	3589	22769	634.38	27.40	17.54	4.32	2.76
NE-METALLINDUSTRIE	5	1159	1137	11526	1013.30	21.38	13.69	2.11	1.35
MASCHINENBAU	39	3344	2905	28893	994.51	28.90	18.49	2.91	1.86
STRASSENFAHRZEUGBAU	9	6357	5064	70157	1385.29	39.50	25.28	2.85	1.82
SCHIFFBAU	-	-	-	-	-	-	-	-	-
ELEKTROTECHNISCHE INDUSTRIE	25	5095	4294	58601	1364.85	33.10	21.18	2.43	1.55
FEINMECHANISCHE UND OPTISCHE INDUSTRIE	3	50	45	392	870.09	33.85	21.66	3.89	2.49
EBM-, SPIEL- UND SCHMUCKWARENINDUSTRIE	9	314	196	1730	884.47	27.67	17.71	3.13	2.00
HOLZ-, PAPIER- UND DRUCKEREIINDUSTRIE	8	667	554	3821	689.52	25.96	16.62	3.77	2.41
LEDER-, TEXTIL- UND BEKLEIDUNGSINDUSTRIE	26	637	527	5324	1010.29	29.40	18.82	2.91	1.86
DAR.: TEXTIL- UND BEKLEIDUNGSINDUSTRIE	24	542	432	4329	1001.72	30.03	19.22	3.00	1.92
BRAUEREIEN	32	430	405	7661	1885.75	33.68	21.56	1.79	1.14
ERNAHRUNGSINDUSTRIE (OHNE BRAUEREIEN)	14	369	309	4157	1344.77	29.84	19.10	2.22	1.42
BAUINDUSTRIE	5	582	570	13716	2407.97	29.44	18.84	1.22	0.78
INDUSTRIE INSGESAMT ...	265	46407	40819	392047	960.46	33.17	21.23	3.45	2.21
DAR.: GRUNDSTOFFINDUSTRIE	52	20148	19636	148643	756.97	35.60	22.78	4.70	3.01
INVESTITIONSGUETERINDUSTRIE	85	15155	12499	159712	1277.82	34.59	22.14	2.71	1.73
VERBRAUCHSGUETERINDUSTRIE	46	2020	1684	13524	802.93	27.09	17.34	3.37	2.16
NAHRUNGS- UND GENUSSMITTELINDUSTRIE	46	799	715	11818	1652.00	32.02	20.49	1.94	1.24
SONSTIGE WIRTSCHAFTSBEREICHE	134	17197	15712	215217	1369.76	32.64	20.90	2.38	1.53
WARENHAUSUNTERNEHMEN	3	1008	973	10908	1120.63	22.73	14.54	2.03	1.30
HANDEL (OHNE WARENHAUSUNTERNEHMEN)	20	1094	862	9877	1145.64	30.12	19.28	2.63	1.68
VERKEHR	12	2071	1685	6894	409.10	13.12	8.45	3.21	2.06
DAR.: EISENBAHNEN, STRASSENVERKEHR, LUFTFAHRT	6	1858	1475	5263	356.74	11.99	7.73	3.36	2.17
SCHIFFFAHRT	3	172	172	1488	864.88	23.40	14.98	2.71	1.73
KREDITBANKEN	20	8316	7963	75953	953.77	37.03	23.70	3.88	2.48
DAV.: GROSSBANKEN	3	5141	5141	53229	1035.43	37.83	24.21	3.65	2.34
KREDITBANKEN (OHNE GROSSBANKEN)	17	3175	2823	22724	805.05	35.57	22.76	4.42	2.83
HYPOTHEKENBANKEN	14	722	722	10369	1435.67	37.33	23.89	2.60	1.66
VERSICHERUNGSGEWERBE	26	2601	2429	90231	3714.38	39.73	25.43	1.07	0.68
UEBRIGE	39	1385	1076	10985	1020.55	22.63	14.48	2.22	1.42
INSGESAMT ...	399	63604	58531	607264	1074.22	33.02	21.13	3.07	1.97
DAR.: MEISTGEHANDELTE WERTE	27	37298	35429	316620	893.69	34.27	21.94	3.84	2.45
PUBLIKUMSGESELLSCHAFTEN	91	50598	46077	473350	1027.30	33.15	21.22	3.23	2.07
NEBENWERTE	308	13006	10454	133914	1281.01	32.45	20.78	2.53	1.62
VOLKSAKTIEEN	3	4594	4294	41658	970.07	31.29	20.03	3.23	2.06
FINANZIELLER SEKTOR	60	11639	11115	176553	1588.43	37.64	24.09	2.37	1.52
NICHTFINANZIELLER SEKTOR	339	51965	45416	430711	948.37	31.89	20.41	3.36	2.15

5 KAPITAL, KURS, DIVIDENDE UND RENDITE (STAND 30.04.1990)
 5.3 NACHRICHTLICH: ALLE GESELLSCHAFTEN ZUZUEGLICH FREIVERKEHR

WIRTSCHAFTSBEREICHE	GESELL- SCHAFTEN	GRUND- KAPITAL INSGESAMT	DAR. BOERSENNOT. STAMMKAPITAL		FUER 1 AKTIE VON DM 100				
			NENNWERT	KURSWERT	KURS	DIVIDENDE		RENDITE	
						DM	OHNE STEUERGUTSCHRIFT	MIT OHNE	OHNE
ANZAHL	MILL. DM								%
ENERGIE- UND WASSERVERSORGUNG, BERGBAU	37	8300	6186	46752	755.81	23.29	14.90	3.08	1.97
ENERGIE- UND WASSERVERSORGUNG	29	7671	5681	44281	779.45	24.02	15.38	3.08	1.97
BERGBAU	8	630	505	2471	489.74	14.98	9.59	3.06	1.96
VERARBEITENDE INDUSTRIE	332	41387	37126	348409	938.46	32.54	20.82	3.47	2.22
CHEMISCHE INDUSTRIE	25	14080	13958	104082	745.68	39.48	25.27	5.29	3.39
DAV.: GROSSCHEMIE	3	8956	8956	53130	593.23	41.62	26.64	7.02	4.49
SONSTIGE CHEMISCHE INDUSTRIE	22	5124	5002	50952	1018.63	35.66	22.82	3.50	2.24
KUNSTSTOFF- UND GUMMIVERARBEITENDE INDUSTRIE .	11	677	635	4099	646.04	23.18	14.84	3.59	2.30
ZEMENTINDUSTRIE	4	295	248	5297	2133.06	26.91	17.22	1.26	0.81
INDUSTRIE DER STEINE UND ERDEN	10	238	232	1807	777.40	25.50	16.32	3.28	2.10
FEINKERAMISCHE UND GLASINDUSTRIE	14	698	551	4441	806.62	24.84	15.90	3.08	1.97
EISEN- UND STAHLINDUSTRIE	12	4104	3848	24040	624.66	25.56	16.36	4.09	2.62
NE-METALLINDUSTRIE	8	1179	1157	11668	1008.63	21.52	13.77	2.13	1.37
MASCHINENBAU	61	4491	3910	34630	885.74	21.77	13.94	2.46	1.57
STRASSENFAHRZEUGBAU	9	6357	5064	70157	1385.29	39.50	25.28	2.85	1.82
SCHIFFBAU	3	463	463	1485	320.86	-	-	-	-
ELEKTROTECHNISCHE INDUSTRIE	30	5131	4330	58770	1357.34	32.84	21.01	2.42	1.55
FEINMECHANISCHE UND OPTISCHE INDUSTRIE	5	59	54	479	888.61	30.76	19.69	3.46	2.22
EBM-, SPIEL- UND SCHMUCKWARENINDUSTRIE	14	417	225	1851	823.47	24.36	15.59	2.96	1.89
HOLZ-, PAPIER- UND DRUCKEREIINDUSTRIE	19	752	639	4287	670.41	22.52	14.41	3.36	2.15
LEDER-, TEXTIL- UND BEKLEIDUNGSINDUSTRIE	40	850	711	6536	919.79	24.26	15.53	2.64	1.69
DAR.: TEXTIL- UND BEKLEIDUNGSINDUSTRIE	37	752	614	5537	901.49	23.96	15.33	2.66	1.70
BRAUEREIEN	47	683	656	9733	1483.45	20.96	13.41	1.41	0.90
ERNAHRUNGSINDUSTRIE (OHNE BRAUEREIEN)	20	914	445	5048	1134.43	28.63	18.32	2.52	1.62
BAUINDUSTRIE	6	682	670	15110	2255.63	25.03	16.02	1.11	0.71
INDUSTRIE INSGESAMT ...	375	50369	43981	410270	932.83	31.12	19.92	3.34	2.14
DAR.: GRUNDSTOFFINDUSTRIE	69	20519	20004	150607	752.88	35.00	22.40	4.65	2.98
INVESTITIONSGUETERINDUSTRIE	121	16898	14033	167283	1192.06	30.91	19.78	2.59	1.66
VERBRAUCHSGUETERINDUSTRIE	75	2374	1987	15737	791.91	23.91	15.30	3.02	1.93
NAHRUNGS- UND GENUSSMITTELINDUSTRIE	67	1596	1101	14781	1342.40	24.06	15.40	1.79	1.15
SONSTIGE WIRTSCHAFTSBEREICHE	210	18843	17029	227202	1334.23	30.67	19.63	2.30	1.47
WARENHAUSUNTERNEHMEN	3	1008	973	10908	1120.63	22.73	14.54	2.03	1.30
HANDEL (OHNE WARENHAUSUNTERNEHMEN)	30	1440	1103	11788	1068.98	25.11	16.07	2.35	1.50
VERKEHR	29	2224	1811	7715	426.07	13.22	8.51	3.10	2.00
DAR.: EISENBAHNEN, STRASSENVERKEHR, LUFTFAHRT	18	1914	1512	5463	361.23	11.73	7.56	3.25	2.09
SCHIFFFAHRT	6	195	188	1553	826.16	21.41	13.70	2.59	1.66
KREDITBANKEN	23	8596	8244	76836	932.02	35.77	22.89	3.84	2.46
DAV.: GROSSBANKEN	3	5141	5141	53229	1035.43	37.83	24.21	3.65	2.34
KREDITBANKEN (OHNE GROSSBANKEN)	20	3456	3103	23607	760.70	32.35	20.71	4.25	2.72
HYPOTHEKENBANKEN	14	722	722	10369	1435.67	37.33	23.89	2.60	1.66
VERSICHERUNGSGEWERBE	32	2785	2609	92952	3562.38	38.78	24.82	1.09	0.70
UEBRIGE	79	2068	1566	16635	1061.98	16.28	10.42	1.53	0.98
INSGESAMT ...	585	69211	61010	637472	1044.87	31.00	19.84	2.97	1.90
DAR.: MEISTGEHANDELTE WERTE	30	38216	36284	320826	884.20	33.47	21.42	3.78	2.42
PUBLIKUMSGESELLSCHAFTEN	102	52628	47736	483872	1013.64	32.00	20.48	3.16	2.02
NEBENWERTE	483	16584	13274	153600	1157.19	27.40	17.54	2.37	1.52
VOLKSAKTIEN	3	4594	4294	41658	970.07	31.29	20.03	3.23	2.06
FINANZIELLER SEKTOR	69	12103	11576	180156	1556.36	36.55	23.39	2.35	1.50
NICHTFINANZIELLER SEKTOR	516	57108	49494	457316	925.10	29.70	19.01	3.21	2.05

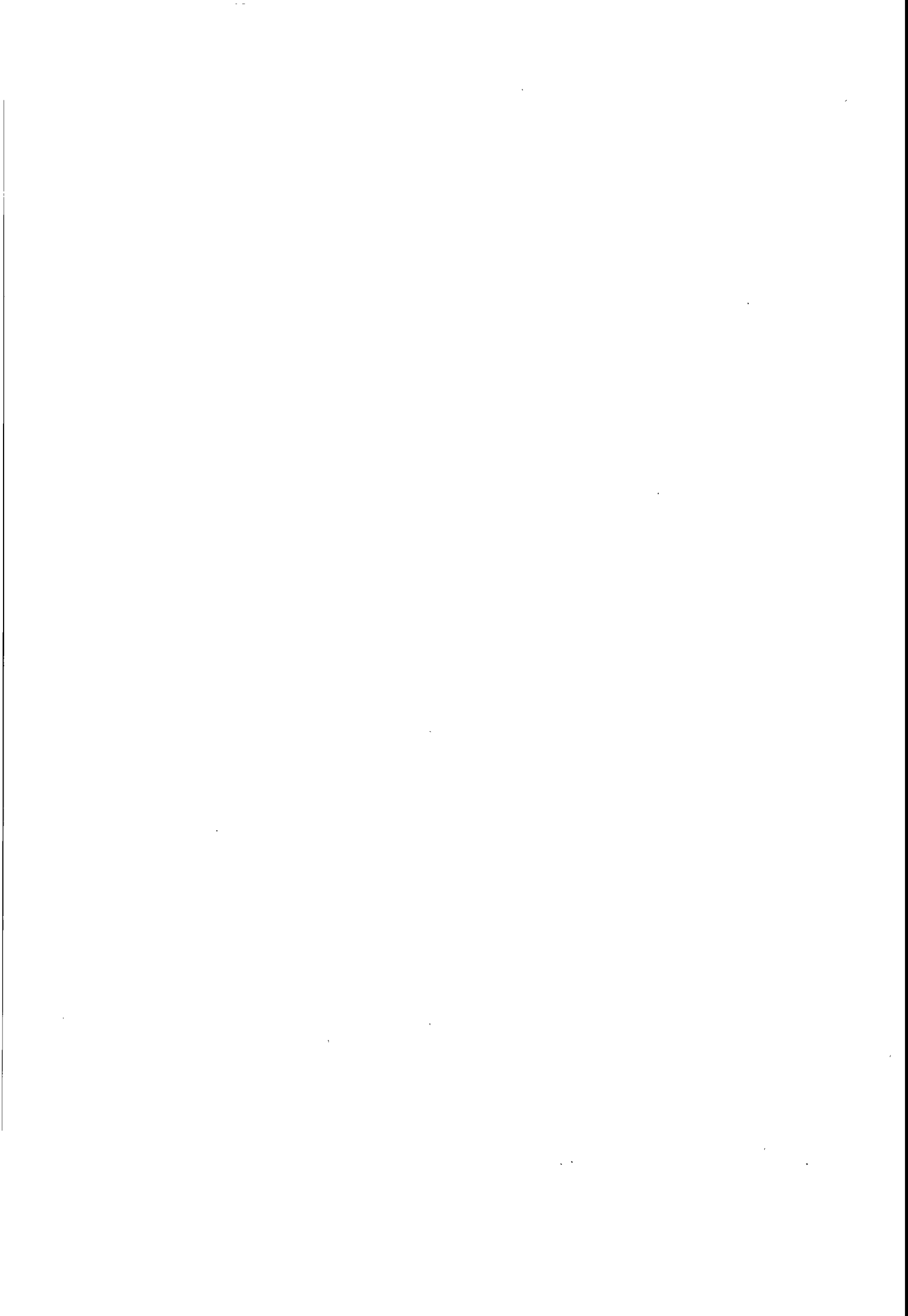



Fachserie 9: Geld und Kredit

Reihe 1: (unbesetzt)

Reihe 2: Aktienmärkte

Die in dieser Reihe erscheinenden Ergebnisse geben ein Bild über die Entwicklung der Aktien an den deutschen Börsen. Jeweils zum Monatsende werden im Monatsbericht die börsentäglich berechneten Indexzahlen sowie die monatlich berechneten Durchschnittswerte von Kurs, Dividende und Rendite nachgewiesen, und zwar:

1. Index der Aktienkurse (Basis 30.12.1980 = 100)

Der Berechnung sind die Kurse der börsennotierten Stammaktien von rd. 280 ausgewählten Gesellschaften mit Sitz im Bundesgebiet zugrundegelegt. Gewichtet wird mit dem Kapital, das – entsprechend einem aktualisierten Aktienportefeuilles – jeweils dem aktuellen Stand angepaßt wird.

Neben dem Gesamtindex werden noch Indizes von 5 Hauptwirtschaftsgruppen und 32 Wirtschaftsgruppen, die in 4 Hauptgruppen Grundstoff-, Investitionsgüter-, Verbrauchsgüter- und Nahrungs- und Genußmittelindustrie zusammengefaßt sind, sowie für "Meistgehandelte Werte", "Publikumsgesellschaften", "Nebenwerte", "Volksaktien", "Finanzieller Sektor" und "Nicht-finanzieller Sektor" berechnet.

2. Kurs, Dividende und Rendite der Aktien

Hier werden die Durchschnittswerte für Kurs sowie Dividende und Rendite (jeweils mit und ohne Steuergutschrift) von sämtlichen börsennotierten Stammaktien veröffentlicht. Dabei wird die einzelne einbezogene Aktie mit dem jeweiligen börsennotierten Stammaktienkapital am Berechnungstichtag gewogen. Die Gliederung nach Wirtschaftsgruppen entspricht im wesentlichen der Gliederung des Index der Aktienkurse. Außerdem werden Angaben über Zahl, Grundkapital und Kurswert der einbezogenen Werte gebracht.

Reihe 2. S. 1: Index der Aktienkurse
– Lange Reihen –

Dargestellt werden die Monatsdurchschnitte des Index der Aktienkurse ab Anfang 1950 sowie der Stand an den Bankenstichtagen (i.d.R. der 7., 15., 23. und der Monatsultimo) ab Ende 1953 bis Juni 1985 auf der Basis 30.12.1980 = 100. Die Untergliederung nach Wirtschaftsgruppen ist weitestgehend der jetzigen Wirtschaftsgruppen-gliederung der "Aktienmärkte" angepaßt.

Ergänzend werden Aktienindizes für die Zeit vor 1950 dargestellt:

Jahresdurchschnitte des Gesamtindex von 1856 bis 1869,

Jahres- und Monatsdurchschnitte von 1870 bis 1924 auf der Basis 1913 = 100,

Jahres- und Monatsdurchschnitte "Insgesamt" und nach Hauptwirtschaftsgruppen von 1924 bis 1943 auf der Basis 1924/26 = 100.

Systematiken

Systematik der Wirtschaftszweige mit Erläuterungen, Ausgabe 1979

Systematik der Wirtschaftszweige mit Betriebs- u.ä. Benennungen, Ausgabe 1979

Alphabetisches Verzeichnis der Betriebs- u.ä. Benennungen, Ausgabe 1979



STATISTISCHES BUNDESAMT
GUSTAV-STRESEMANN-RING 11
6200 WIESBADEN 1

Veröffentlichungen und Prospekte sind durch den Verlag METZLER-POESCHEL, Verlagsauslieferung Hermann Leins, Postfach 7, 7408 Kusterdingen, erhältlich.