

Statistisches Bundesamt

# Außenhandel

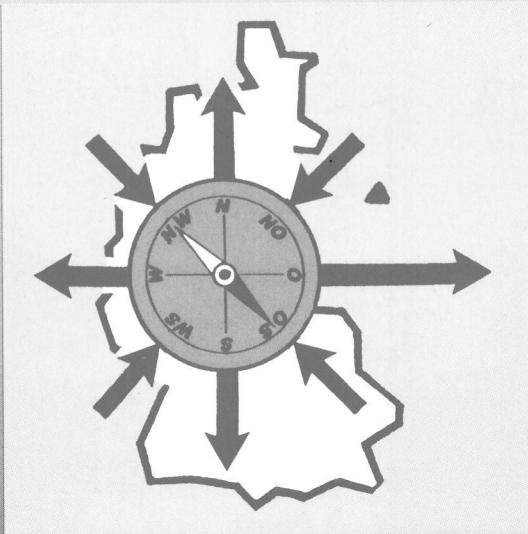

Fachserie **7**

## Reihe 3

Außenhandel nach Ländern und Warengruppen  
(Spezialhandel)

**2. Halbjahr und Jahr 1989**

Metzler - Poeschel Stuttgart

# Länderverzeichnis für die Außenhandelsstatistik der Bundesrepublik Deutschland 1990

## Europa

### Gemeinschaft

001	Frankreich (einschl. Monaco)	Frankr
002	Belgien und Luxemburg	Bellux
003	Niederlande	Niedl
004	Bundesrepublik Deutschland	
005	Italien (einschl. San Marino)	Ital
006	Vereinigtes Königreich (Großbritannien, Nordirland, Brit. Kanalinseln und Insel Man)	GBrit
007	Irland	Irland
008	Dänemark	Daenm
009	Griechenland	Griech
010	Portugal (einschl. Azoren und Madeira)	Portug
011	Spanien	Span

### Spanische Gebiete außerhalb des Zollgebietes und des statistischen Erhebungsgebietes

021	Kanarische Inseln	Kanari
022	Ceuta und Melilla	Ceuta

### Übrige Länder und Gebiete Europas

024	Island	Island
025	Färöer	Faroer
028	Norwegen (einschl. Svalbard [Spitzbergen])	Norweg
030	Schweden	Schwed
032	Finnland	Finnl
036	Schweiz (einschl. Büsingen, Liechtenstein)	Schwz
038	Österreich (ohne Jungholz und Mittelberg)	Oester
043	Andorra	Andorr
044	Gibraltar	Gibrab
045	Vatikanstadt	Vatik
046	Malta	Malta
048	Jugoslawien	Jugosl
052	Türkei	Tuerk
056	Sowjetunion	UdSSR
060	Polen	Polen
062	Tschechoslowakei	CSSR
064	Ungarn	Ungarn
066	Rumänien	Rumaen
068	Bulgarien	Bulgar
070	Albanien	Alban

## Afrika

### Nordafrika

204	Marokko	Marokk
208	Algerien	Alger
212	Tunesien	Tunes
216	Libyen	Libyen
220	Ägypten	Aegypt
224	Sudan	Sudan

### Westafrika

228	Mauretanien	Mauret
232	Mali	Mali
236	Burkina Faso	Burkin
240	Niger	Niger
244	Tschad	Tschad
247	Kap Verde	K Verd
248	Senegal	Seneg
252	Gambia	Gambia
257	Guinea-Bissau	Bissau
260	Guinea	Guinea
264	Sierra Leone	Sier L
268	Liberia	Liberi
272	Elfenbeinküste	Elfbk
276	Ghana	Ghana
280	Togo	Togo
284	Benin	Benin
288	Nigeria	Nigeri

### Zentral-, Ost- und Südafrika

302	Kamerun	Kameru
306	Zentralafrikanische Republik	Zentaf
310	Äquatorialguinea	Ae Gui
311	São Tomé und Príncipe	S Tomé
314	Gabun	Gabun
318	Kongo	Kongo
322	Zaire	Zaire

324	Ruanda	Ruanda
328	Burundi	Burund
329	St. Helena und zugehörige Gebiete	St Hel

330	Angola	Angola
334	Äthiopien	Aethio
338	Dschibuti	Dsbuti
342	Somalia	Somali
346	Kenia	Kenia
350	Uganda	Uganda
352	Tansania	Tansan
355	Seschellen und zugehörige Gebiete	Sesch
357	Brit. Gebiet im Indischen Ozean (Tschagosinseln)	Ind Oz
366	Mosambik	Mosamb
370	Madagaskar	Madag
372	Réunion	Reun
373	Mauritius	Maurit
375	Komoren	Komor
377	Mayotte	Mayott
378	Sambia	Sambia
382	Simbabwe	Simbab
386	Malawi	Malawi
388	Südafrika	S Afr
389	Namibia	Namib
391	Botsuana	Botsu
393	Swasiland	Swasi
395	Lesotho	Lesoth

## Amerika

### Nordamerika

400	Vereinigte Staaten von Amerika (einschl. Puerto Rico)	USA
404	Kanada	Kanada
406	Grönland	Groenl
408	St. Pierre und Miquelon	Pierre

### Mittel- und Südamerika

412	Mexiko	Mexiko
413	Bermuda	Bermud
416	Guatemala	Guatem
421	Belize	Belize
424	Honduras	Hondur
428	El Salvador	El Sal
432	Nicaragua	Nicara
436	Costa Rica	Costa
442	Panama	Panama
446	Anguilla	Anguil
448	Kuba	Kuba
449	St. Christoph und Nevis	St Chr
452	Haiti	Haiti
453	Bahamas	Bahama
454	Turks- und Caicosinseln	Turk I
456	Dominikanische Republik	Dom Rp
457	Amerikan. Jungferninseln	Am Jgf
458	Guadeloupe	Guadel
459	Antigua und Barbuda	Antigu
460	Dominica	Domini
461	Brit. Jungferninseln und Montserrat	Br Jgf
462	Martinique	Martin
463	Kaimaninseln	Kaiman
464	Jamaika	Jamaik
465	St. Lucia	Lucia
467	St. Vincent	Vincen
469	Barbados	Barbad
472	Trinidad und Tobago	Trinid
473	Grenada	Grenad
474	Aruba	Aruba
478	Niederländische Antillen	NI Ant
480	Kolumbien	Kolumb
484	Venezuela	Venezu
488	Guyana	Guyana
492	Suriname	Surin
496	Französisch-Guayana	F Guay
500	Ecuador	Ecuad
504	Peru	Peru
508	Brasilien	Brasil
512	Chile	Chile
516	Bolivien	Boliv
520	Paraguay	Paragu
524	Uruguay	Urugu
528	Argentinien	Argent
529	Falklandinseln	Falkl

## Asien

### Naher und Mittlerer Osten

600	Zypern	Zypern
604	Libanon	Liban
608	Syrien	Syrien
612	Irak	Irak
616	Iran	Iran
624	Israel	Israel
628	Jordanien	Jordan
632	Saudi-Arabien	Saudia
636	Kuwait	Kuwait
640	Bahrain	Bahrai
644	Katar	Katar
647	Vereinigte Arabische Emirate	A Emir
649	Oman	Oman
652	Nordjemen	Njemen
656	Südjemen	Sjemen

### Übrige Länder und Gebiete Asiens

660	Afghanistan	Afghan
662	Pakistan	Pakist
664	Indien (einschl. Sikkim)	Indien
666	Bangladesch	Bangla
667	Malediven	Maldiv
669	Sri Lanka (Ceylon)	Srlan
672	Nepal	Nepal
675	Bhutan	Bhutan
676	Birma	Birma
680	Thailand	Thail
684	Laos	Laos
690	Vietnam	Vietn
696	Kambodscha (Kamputschea)	Kambod
700	Indonesien	Indone
701	Malaysia (Halbinsel Malaysia und Ostmalaysia, [Sarawak, Sabah und Labuan])	Malays
703	Brunei	Brunei
706	Singapur	Singap
708	Philippinen	Philip
716	Mongolei	Mongol
720	China	China
724	Nordkorea	Nkorea
728	Südkorea	Skorea
732	Japan	Japan
736	Taiwan	Taiwan
740	Hongkong	Hongk
743	Macau	Macau

## Australien, Ozeanien und übrige Gebiete

800	Australien	Austral
801	Papua-Neuguinea	Papua
802	Australisch-Ozeanien (Heard- und McDonaldinseln, Kokosinseln, Weihnachts- und Norfolkinseln)	Aus Oz
803	Nauru	Nauru
804	Neuseeland	Neusee
806	Salomonen	Salom
807	Tuvalu	Tuvalu
808	Amerikanisch-Ozeanien	Am Oz
809	Neukaledonien und zugehörige Gebiete	Neukal
811	Wallis und Futuna	Wallis
812	Kiribati	Kiriba
813	Pitcairn	Pitcai
814	Neuseeländisch-Ozeanien (Tokelau- und Niue-Inseln); Cookinseln	Neu Oz
815	Fidschi	Fidsch
816	Vanuatu	Vanua
817	Tonga	Tonga
819	Westsamoa	Wsamoa
822	Französisch-Polynesien	F Poly
890	Polargebiete	Polar

## Verschiedenes:

950	Schiffs- und Luftfahrzeugbedarf (Einfuhr auf deutsche und Ausfuhr bzw. Durchfuhr auf fremde Seeschiffe und Luft- fahrzeuge)	Schiff
958	Nicht ermittelte Länder und Gebiete	N erm

Das Länderverzeichnis dient nur statistischen Zwecken. Aus den Bezeichnungen kann keine Bestätigung oder Anerkennung des politischen Status eines Landes oder der Grenzen seines Gebietes abgeleitet werden.



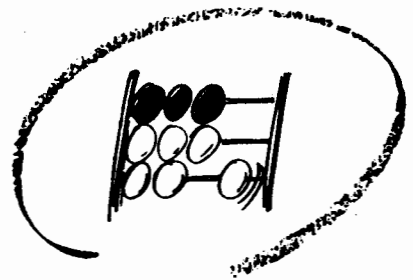

Statistisches Bundesamt

# Außenhandel

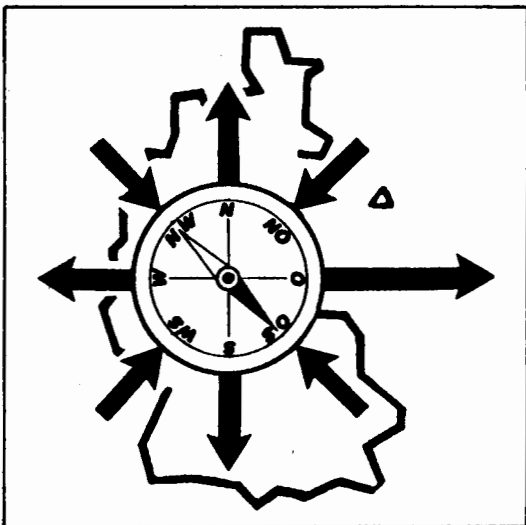

Fachserie **7**

## Reihe 3

Außenhandel nach Ländern und Warengruppen  
(Spezialhandel)

**2. Halbjahr und Jahr 1989**

Statistisches Bundesamt  
Bibliothek-Dokumentation-Archiv

Metzler-Poeschel Stuttgart

**Herausgeber:**  
Statistisches Bundesamt  
Gustav-Stresemann-Ring 11  
6200 Wiesbaden 1  
Telefon (061 21) 752475

**Verlag:**  
Metzler-Poeschel Stuttgart

**Verlagsauslieferung:**  
Hermann Leins GmbH & Co.  
Verlags-KG  
Holzwiesenstr. 2  
7408 Kusterdingen  
Telefon: 07071/33046  
Telex: 7262891 mepo d  
Telefax: 07071/33653

**Erscheinungsfolge:** halbjährlich  
Erschienen im Juli 1990  
Preis: DM 28,90  
Bestellnummer: 2070300-89732

**Copyright:** Statistisches Bundesamt, Wiesbaden 1990  
Vervielfältigung – außer für gewerbliche Zwecke –  
mit Quellenangabe gestattet.

## Inhalt

	Seite		Seite
Vorbemerkung .....	4	4 Ein- und Ausfuhr (Spezialhandel) nach Warengruppen und -untergruppen der Ernährungswirtschaft und der Gewerblichen Wirtschaft ..	28
Alphabetisches Länderverzeichnis zur Hauptübersicht .....	6		
 <b>Zusammenfassende Übersichten</b>			
1 Ein- und Ausfuhr (Spezialhandel) nach Erdteilen und Ländern: Monatliche Entwicklung Ursprungs- und Bestimmungsländer .....	7	<b>Hauptübersicht</b> Ein- und Ausfuhr (Spezialhandel) nach Ursprungs- und Bestimmungsländern; Warengruppen und -untergruppen der Ernährungswirtschaft und der Gewerblichen Wirtschaft .....	32
2 Ein- und Ausfuhr (Spezialhandel) nach Erdteilen und Ländern; Warengruppen der Ernährungswirtschaft und der Gewerblichen Wirtschaft: Ursprungs- und Bestimmungsländer .....	13	<b>Anhang</b> 1 Ein- und Ausfuhr (Spezialhandel) im Verkehr mit den Mitgliedsländern der Europäischen Gemeinschaften nach Warengruppen und -untergruppen der Ernährungswirtschaft und der Gewerblichen Wirtschaft. ....	519
3 Ein- und Ausfuhr (Spezialhandel) nach Ländergruppen; Warengruppen der Ernährungswirtschaft und der Gewerblichen Wirtschaft: Ursprungs- und Bestimmungsländer .....	26	2 Gegenüberstellung der Warengruppen und -untergruppen der Ernährungswirtschaft und der Gewerblichen Wirtschaft und der Nummern des Warenverzeichnisses für die Außenhandelsstatistik. ....	525

**Die Angaben beziehen sich auf das Bundesgebiet; sie schließen Berlin (West) ein.**

### Zeichenerklärung

- 0 = weniger als die Hälfte von 1  
in der letzten besetzten Stelle,  
jedoch mehr als nichts
- = nichts vorhanden
- . = Zahlenwert unbekannt  
oder geheimzuhalten



# Vorbemerkung

## 1 Rechtsgrundlagen

Die Rechtsgrundlagen der Außenhandelsstatistik sind:

- Das Gesetz über die Statistik für Bundeszwecke (Bundesstatistikgesetz - BStatG) in der Fassung vom 22. 1. 1987 (Bundesgesetzblatt I, S. 462, 565),
- das Gesetz über die Statistik des grenzüberschreitenden Warenverkehrs (Außenhandelsstatistikgesetz - AHStatGes) vom 1. 5. 1957 (Bundesgesetzblatt I S. 413) geändert durch Artikel 9 des 1. Statistikbereinigungsgesetzes vom 14. 3. 1980 (Bundesgesetzblatt I S. 294),
- die Verordnung zur Durchführung des Gesetzes über die Statistik des grenzüberschreitenden Warenverkehrs (Außenhandelsstatistik - Durchführungsverordnung - AHStatDV) in der Fassung vom 14. 7. 1977 (Bundesgesetzblatt I S. 1281) geändert durch Artikel 24 des 1. Statistikbereinigungsgesetzes vom 14. 3. 1980 (Bundesgesetzblatt I S. 294), durch Artikel 15 des 2. Statistikbereinigungsgesetzes vom 19. 12. 1986 (Bundesgesetzblatt I S. 2555) sowie die siebente Verordnung zur Änderung der Verordnung zur Durchführung des Gesetzes über die Statistik des grenzüberschreitenden Warenverkehrs vom 8. 2. 1989 (Bundesgesetzblatt I S. 194),
- ferner die in Titel I - Abschnitt des Merkblattes zum Einheitspapier aufgeführten EG - Rechtsgrundlagen (vgl. Bekanntmachung über das Merkblatt zum Einheitspapier vom 23. 10. 1987 im Bundesanzeiger vom 12. 11. 1987, Nr. 213 a).

## 2 Gegenstand

Gegenstand der Außenhandelsstatistik der Bundesrepublik Deutschland ist der grenzüberschreitende Warenverkehr des Erhebungsgebietes mit dem Ausland.

Ausland im Sinne der Außenhandelsstatistik ist das Gebiet außerhalb des Erhebungsgebietes und außerhalb der Deutschen Demokratischen Republik und Berlin (Ost).

In der Außenhandelsstatistik ist der Warenverkehr zwischen dem Erhebungsgebiet und der Deutschen Demokratischen Republik und Berlin (Ost) nicht enthalten. Er wird in einer gesonderten Statistik nachgewiesen, die als Reihe 6 in der Fachserie 6 (Handel, Gastgewerbe, Reiseverkehr) veröffentlicht wird.

## 3 Erhebungsgebiet

Das Erhebungsgebiet der Außenhandelsstatistik umfaßt die Bundesrepublik Deutschland (ohne den Zollausschluß Büsingen) einschl. Berlin (West) und die österreichischen Gemeinden Jungholz und Mittelberg (als Zollanschlüsse).

## 4 Anmeldung

Den Ergebnissen der Außenhandelsstatistik liegen im allgemeinen die Angaben der Einführer und Ausfühler zugrunde. Die Anmeldung zur Außenhandelsstatistik erfolgt in der Regel mit den Vordrucken „Einfuhranmeldung“ und „Ausfuhrerklärung zugleich Ausfuhranmeldung“.

## 5 Darstellungsformen

Der grenzüberschreitende Warenverkehr wird in der Außenhandelsstatistik als Generalhandel (siehe die Vorbemerkung Reihe 1, Abschnitt Generalhandel), als Spezialhandel und als Durchfuhr (nur Seeumschlag und Durchfuhr im Eingang und Ausgang über See; siehe Reihe 6) nachgewiesen. Der Spezialhandel enthält im wesentlichen die Waren, die zum Gebrauch, zum Verbrauch, zur Bearbeitung oder Verarbeitung in das Erhebungsgebiet eingegangen sind bzw. aus der Erzeugung, der Bearbeitung oder Verarbeitung des Erhebungsgebietes stammen und ausgeführt worden sind.

## 6 Spezialhandel

Die Angaben der vorliegenden Veröffentlichung beziehen sich auf den Spezialhandel. Dieser umfaßt

### 6.1 in der Einfuhr

6.1.1 die unmittelbare Einfuhr von Waren in den freien Verkehr, zur zollamtlich bewilligten aktiven Veredelung (Eigen- und Lohnveredelung), nach zollamtlich bewilligter passiver Veredelung, auch Ausbesserung,

6.1.2 die Einfuhr von ausländischen Waren aus Lager in die unter Abschnitt 6.1.1 genannten Einfuhrarten; als Lager im Sinne der Außenhandelsstatistik gelten Freihafen- und Zollager (ab 1974 einschl. offene Zollager) sowie einige Sonderfälle,

### 6.2 in der Ausfuhr

die Ausfuhr von Waren aus dem freien Verkehr, nach zollamtlich bewilligter aktiver Veredelung (Eigen- und Lohnveredelung), zur zollamtlich bewilligten passiven Veredelung, auch Ausbesserung.

Bei den unter 6.1 und 6.2 genannten Einfuhr- bzw. Ausfuhrarten ist

„aktive Veredelung“ die zollamtlich bewilligte Veredelung von ausländischen Waren im Zollgebiet sowie die besonders zugelassene, über die übliche Lagerbehandlung hinausgehende Bearbeitung oder Verarbeitung von ausländischen Waren in den Zollfreigebieten (ausgenommen im Schiffbau), soweit die Waren einem Zoll oder einer anderen Verbrauchssteuer als der Einfuhrumsatzsteuer unterliegen. Dabei ist „Eigenveredelung“ die Veredelung von ausländischen Waren im Erhebungsgebiet für Rechnung des im Erhebungsgebiet ansässigen Eigentümers. Eigenveredelung ist jedoch auch die Veredelung von ausländischen Waren für Rechnung einer anderen in den Europäischen Gemeinschaften ansässigen Person, sofern dem Auftraggeber eine Eigenveredelung vorliegt.

„Lohnveredelung“ ist die Veredelung von ausländischen Waren im Erhebungsgebiet für Rechnung einer außerhalb der Mitgliedstaaten der Europäischen Gemeinschaften ansässigen Person; Lohnveredelung ist jedoch auch die Veredelung von ausländischen Waren für Rechnung einer anderen in den Europäischen Gemeinschaften ansässigen Person, sofern für den Auftraggeber eine Lohnveredelung vorliegt.

„passive Veredelung“ die zollamtlich bewilligte Veredelung (Bearbeiten, Verarbeiten und Ausbessern) von Waren des freien Verkehrs im Ausland.

Veredelungsgeschäfte, die nicht im Rahmen einer zollamtlich bewilligten aktiven oder passiven Veredelung abgewickelt werden (sogenannte wirtschaftliche Veredelung), sind als unmittelbare Einfuhr in den freien Verkehr bzw. Ausfuhr aus dem freien Verkehr bzw. als Ausfuhr aus dem freien Verkehr nachgewiesen.

## 7 Schiffs- und Luftfahrzeugbedarf

Als Schiffs- und Luftfahrzeugbedarf wird im Spezialhandel die Lieferung ausländischer Waren aus Lager für den Bedarf ausgehender deutscher Seeschiffe und Luftfahrzeuge (in der Einfuhr) sowie die Lieferung von Waren aus dem freien Verkehr und aus der aktiven Veredelung für den Bedarf ausgehender fremder Seeschiffe und Luftfahrzeuge (in der Ausfuhr) nachgewiesen. Unter Schiffs- und Luftfahrzeugbedarf ist ferner in der Einfuhr die Lieferung ausländischer Waren aus Lager für den Bedarf von in ausländischen Häfen liegenden deutschen Seeschiffen und Luftfahrzeugen zu verstehen. Die betreffenden Angaben sind in den unter Abschnitt 6.1.2 bzw. 6.2 genannten Einfuhr- bzw. Ausfuhrarten enthalten. Siehe auch Vorbemerkung zur Reihe 2.

## 8 Befreiungen und Vereinfachungen

In den Ergebnissen der Außenhandelsstatistik sind nicht enthalten Waren und Verkehrsvorgänge, die gemäß § 31 AHStatDV von der Anmeldung befreit sind, wie z. B. ab Frühjahr 1980 Sendungen mit Waren der gewerblichen Wirtschaft bis zu einem Wert von einschließlich 500 DM (vorher ab 1974 = 300 DM) und mit Waren der Ernährung und Landwirtschaft bis zu einem Wert von einschließlich 100 DM (vorher ab 1974 = 50 DM), wenn das Gewicht der Sendung nicht mehr als 1 000 kg beträgt; Geschenke im Wert von einschließlich 1 000 DM je Sendung; Silber und Gold für internationale Zahlungen; Diplomaten- und Konsulargut.

Nicht einbezogen sind ferner Waren, die von ausländischen Streitkräften, die in der Bundesrepublik Deutschland stationiert sind, selbst eingeführt und ausgeführt werden.

Wegen der Änderungen bei der Anmeldung und der Aufbereitung ab Januar 1974 wird auf den Aufsatz „Methodische Änderungen in der Außenhandelsstatistik ab 1974“ in „Wirtschaft und Statistik“, Heft 2/1974, Seite 76 ff., hingewiesen.

## 9 Berichtsmonat

In der Darstellung des Außenhandels als Spezialhandel werden die unmittelbaren Einfuhren und die Ausfuhren im allgemeinen im Monat des Grenzüberganges, die auf Lager eingeführten Waren dagegen erst im Zeitpunkt ihrer Einfuhr aus Lager nachgewiesen. Durch unvermeidbare Aufenthalte bei der Anmeldung, aber auch durch Rückfragen, können in geringem Umfang Einfuhren und Ausfuhren in einer späteren Berichtszeit nachgewiesen sein. Andererseits können in den Ergebnissen der Ausfuhr auch Sendungen enthalten sein, die bei Beförderung im gemeinschaftlichen Versandverfahren, im vereinfachten gemeinschaftlichen Versandverfahren durch die Eisenbahn sowie im TIR-Verfahren das Erhebungsgebiet noch nicht verlassen haben.

## 10 Warensystematiken

In den Zusammenfassenden Übersichten 3 und 4, in der Hauptübersicht und im Anhang 1 erfolgt die Benennung und Gruppierung der Waren nach der Gliederung „Warengruppen und -untergruppen der Ernährungswirtschaft und der Gewerblichen Wirtschaft“. Die Warenuntergruppen stellen in der Regel Zusammenfassungen mehrerer Nummern des Warenverzeichnisses für die Außenhandelsstatistik dar (siehe Anhang 2).

Rückwaren und Ersatzlieferungen werden nicht nach ihrer warenmäßigen Beschaffenheit, sondern jeweils unter einer Sammelposition erfaßt und nachgewiesen.

## 11 Bezugs- und Absatzgebiete

Das „Länderverzeichnis für die Außenhandelsstatistik“ unterscheidet von Januar 1989 an 198 Länder bzw. Gebiete (siehe Innenseiten des Umschlages).

In der Einfuhr wird als Ursprungsland das Land nachgewiesen, in dem die Waren vollständig gewonnen oder hergestellt worden sind oder ihre letzte wesentliche und wirtschaftlich gerechtfertigte Be- oder Verarbeitung erfahren haben. Maßgebend sind die Begriffsbestimmungen der Artikel 4 bis 7 Abs. 1 der Verordnung (EWG) Nr. 802/68 des Rates vom 27. Juni 1968 (ABIEurGem. Nr. L 148 S. 1). Ist das Ursprungsland nicht bekannt, so tritt an diese Stelle das Versendungsland. Versendungsland ist das Land, aus dem die Waren in das Erhebungsgebiet verbracht worden sind, ohne daß sie in Durchfuhrländern anderen als den mit der Beförderung zusammenhängenden Aufenthalt oder Rechtsgeschäften unterworfen wurden.

In der Ausfuhr wird als Bestimmungsland das Land nachgewiesen, indem die Waren gebraucht oder verbraucht, bearbeitet oder verarbeitet werden sollen. Ist das Bestimmungsland nicht bekannt, so gilt das letzte bekannte Land, in das die Waren verbracht werden sollen, als Bestimmungsland.

## 12 Mengen

Die Mengenangaben (Dezitonne = dt = 100 kg) beziehen sich auf das Eigen- bzw. Reingewicht der Waren.

## 13 Werte

Die Werte sind in 1000 DM und in 1000 \$ nachgewiesen. Sie beziehen sich grundsätzlich auf den Grenzübergangswert, der unabhängig von der fakturierten Währung stets in DM angemeldet und erfaßt wird. Der Grenzübergangswert stellt den Wert frei Grenze des Erhebungsgebietes dar, in der Einfuhr ohne Eingangsabgaben. Bei der Ausfuhr oder Einfuhr nach Veredelung ist stets der volle Warenwert einschließlich der Veredelungskosten und der Vertriebskosten eingesetzt.

Die Werte in 1 000 \$ (siehe Hauptübersicht) sind für die Ein- und Ausfuhr aus den DM-Werten errechnet worden. Hierbei wurden folgende Umrechnungskurse für 1 US-\$ zugrunde gelegt:

Januar 1989: DM 1,83; Februar 1989: DM 1,85; März 1989: DM 1,87; April 1989: DM 1,87; Mai 1989: DM 1,95; Juni 1989: DM 1,98; Juli 1989: DM 1,89; August 1989: DM 1,93; September 1989: DM 1,95; Oktober 1989: DM 1,87; November 1989: DM 1,83; Dezember 1989: DM 1,74.

Abweichungen von dem jeweiligen Umrechnungsverhältnis können sich durch Rundungen der Teilzahlen, aus denen die hier nachgewiesenen Zahlen zusammengesetzt sind, ergeben.

## 14 Darstellung der Hauptübersicht

In der Hauptübersicht sind nur solche Länder und Warenpositionen (Warengruppen bzw. -untergruppen) aufgeführt, für die Einfuhren bzw. Ausfuhren gemeldet wurden.

Die Warenbenennung ist bei der Mehrzahl der Positionen abgekürzt, ihr vollständiger Wortlaut ist aus dem Anhang 2 zu ersehen. Stehen in den Spalten „dt = 100 kg“ oder „1 000 \$“ keine Zahlen, dann besagt dies, daß von der betreffenden Ware weniger als 50 kg oder für weniger als 500 \$ eingeführt bzw. ausgeführt wurde.

Im Anschluß an die Gesamtergebnisse für die einzelnen Ursprungs- und Bestimmungsländer werden jeweils die Gesamtmengen und -werte des Veredelungsverkehrs (siehe Abschnitt 6) nachgewiesen. Diese Angaben sind in den Ergebnissen für die Gesamteinfuhr bzw. -ausfuhr der Länder sowie in den Ergebnissen für die Warengruppen und -untergruppen enthalten.

## 15 Veröffentlichungen

Weitere Ergebnisse der Außenhandelsstatistik in unterschiedlichen Gliederungen sind in den Reihen 1, 2, 4 bis 8 und S der Fachserie 7, Außenhandel, veröffentlicht. Im Rahmen der „Fremdsprachigen Veröffentlichungen“ erscheint jährlich in englischer Sprache „Foreign Trade according to the Standard International Trade Classification (SITC-Rev. 3) – Special Trade –“. Über den Inhalt der einzelnen Veröffentlichungen gibt die 4. Umschlagseite des vorliegenden Berichtes Aufschluß.

Eine ausführliche Beschreibung der Methode der Außenhandelsstatistik enthält im übrigen die Veröffentlichung „Außenhandel und Statistik“ der Reihe „Zahl und Leben“, Heft 7.

Siehe ferner den Aufsatz „Methodische systematische und anmeldetechnische Änderungen in der Außenhandelsstatistik ab 1988“ in „Wirtschaft und Statistik“, Heft 10/1986, S. 773 ff.

## 16 Vorläufige und endgültige Ergebnisse

Die Angaben für das 1. Halbjahr des laufenden Jahres sind grundsätzlich nur vorläufige Ergebnisse. Im 2. Halbjahresbericht werden jeweils die endgültigen Jahreszahlen veröffentlicht.

Es können sich bei verschiedenen Einzelpositionen Abweichungen bei der Addition von Halbjahreszahlen zu den Jahresergebnissen ergeben; diese beruhen auf den zwischenzeitlich durchgeführten Berichtigungen.

Für die Ergebnisse früherer Berichtszeiten gilt jeweils die „Vorbemerkung“ des entsprechenden Berichts.

## Alphabetisches Länderverzeichnis zur Hauptübersicht\*)

Land	Seite	Land	Seite
Ägypten	175	Madagaskar	250
Äquatorialguinea	219	Malawi	264
Äthiopien	233	Malaysia	453
Afghanistan	420	Malediven	432
Albanien	160	Mali	182
Algerien	166	Malta	121
Amerikanisch-Ozeanien	505	Marokko	162
Amerikanische Jungfernseln	317	Martinique	323
Andorra	116	Mauretanien	181
Angola	231	Mauritius	255
Anguilla	307	Mayotte	258
Antigua und Barbuda	320	Mexiko	286
Argentinien	373	Mongolei	465
Aruba	336	Mosambik	248
Australien	492	Nauru	499
Australisch-Ozeanien	498	Nepal	436
Bahamas	313	Neukaledonien	506
Bahrain	406	Neuseeland	500
Bangladesch	430	Neuseeländisch-Ozeanien	509
Barbados	331	Nicaragua	300
Belgien und Luxemburg	37	Nicht ermittelte Länder	516
Belize	294	Niederlande	42
Benin	209	Niederländische Antillen	337
Bermuda	290	Niger	186
Bhutan	438	Nigeria	211
Birma	439	Nordjemen	417
Bolivien	365	Nordkorea	471
Botsuana	270	Norwegen	91
Brasilien	357	Österreich	111
Brit. Gebiet im Indischen Ozean	248	Oman	414
Brit. Jungfernseln und Montserrat	322	Pakistan	422
Brunei	456	Panama	304
Bulgarien	156	Papua-Neuguinea	496
Burkina Faso	184	Paraguay	367
Burundi	229	Peru	353
Ceuta und Melilla	85	Philippinen	462
Chile	361	Pitcairnseln	508
China	467	Polargebiete	515
Costa Rica	302	Polen	138
Dänemark	63	Portugal	72
Dominica	321	Republik Kap Verde	188
Dominikanische Republik	315	Republik Südafrika und Namibia	265
Dschibuti	235	Réunion	253
Ecuador	351	Ruanda	227
Elfenbeinküste	201	Rumänien	152
El Salvador	297	Salomonen	503
Falklandinseln	377	Sambia	259
Färöer	90	São Tomé und Príncipe	220
Fidschi	509	Saudi-Arabien	400
Finnland	101	Schiffs- und Luftfahrzeugbedarf	515
Frankreich	32	Schweden	96
Französisch-Guayana	349	Schweiz	106
Französisch-Polynesien	513	Senegal	190
Gabun	221	Seschellen	246
Gambia	192	Sierra Leone	197
Ghana	204	Simbabwe	261
Gibraltar	118	Singapur	458
Grenada	335	Somalia	237
Griechenland	68	Sowjetunion	133
Grönland	284	Spanien	77
Guadeloupe	318	Sri Lanka (Ceylon)	433
Guatemala	291	St. Christoph und Nevis	310
Guinea	195	St. Helena	230
Guinea-Bissau	194	St. Lucia	328
Guyana	346	St. Pierre und Miquelon	285
Haiti	311	St. Vincent	329
Honduras	295	Sudan	178
Hongkong	487	Südjemen	419
Indien	426	Südkorea	474
Indonesien	449	Surinam	347
Irak	387	Swasiland	272
Iran	390	Syrien	384
Irland	58	Taiwan	482
Island	86	Tansania	244
Israel	393	Thailand	441
Italien	48	Togo	207
Jamaika	326	Tonga	511
Japan	478	Trinidad und Tobago	332
Jordanien	397	Tschad	187
Jugoslawien	124	Tschechoslowakei	142
Kaimaninseln	325	Türkei	129
Kamerun	214	Tunesien	169
Kamputschea	448	Turks- und Caicosinseln	314
Kanada	279	Tuvalu	504
Kanarische Inseln	82	Uganda	242
Katar	409	Ungarn	147
Kenia	239	Uruguay	370
Kiribati	508	Vanuatu	511
Kolumbien	339	Vatikanstadt	120
Komoren	257	Venezuela	343
Kongo	222	Vereinigte Arabische Emirate	411
Kuba	307	Vereinigtes Königreich	53
Kuwait	403	Vereinigte Staaten	274
Laos	445	Vietnam	446
Lesotho	273	Wallis und Futuna	508
Libanon	381	Westsamoa	512
Liberia	199	Zaire	224
Libyen	172	Zentralafrikanische Republik	217
Macau	491	Zypern	377

\*) In der Hauptübersicht sind nur solche Länder aufgeführt, für die Ein- bzw. Ausfuhren gemeldet worden sind.



1 EIN- UND AUSFUHR (SPEZIALHANDEL) 1989 NACH ERTEILEN UND LAENDERN 1)  
 MONATLICHE ENTWICKLUNG  
 URSPRUNGS- UND BESTIMMUNGSLAENDER  
 1000 DM

LAND	JANUAR	FEBRUAR	MAERZ	APRIL	MAI	JUNI	JULI	AUGUST	SEPTEMBER	OKTOBER	NOVEMBER	DEZEMBER
EINFUHR NACH URSPRUNGSLAENDERN												
EUROPA	27011237	27656480	30079223	31048842	28150561	33343248	28716767	26297604	28476196	33619278	32039518	30820845
FRANKREICH	4656053	4436346	5057486	5639872	4507428	5885451	4627842	4166775	4578237	5900950	5305241	5641438
BELG LUXEMB	2655358	2797778	3007485	3107923	2881927	3413514	2690987	2611871	2898826	3168529	3121271	2612413
NIEDERLANDE	3823736	3948759	4622475	4425240	4287781	4783264	4045342	4095484	4288158	4454628	4518769	4608965
ITALIEN	3340692	3586618	3791804	3825516	3605393	4327329	4142564	3099584	3276924	4413397	4006511	3772806
GROSSBRITANN	2622341	2693339	2850827	2968248	2729528	3025357	2776856	2637401	2944913	3300571	3164093	2973994
IRLAND	348277	314307	362759	341033	370691	409382	319551	330516	319606	423479	394389	437117
DAENEMARK	683680	687238	731540	706591	710300	874421	633185	743793	851385	890998	831528	892458
GRIECHENLAND	272332	270836	299741	312357	267840	317550	282115	243098	270276	317298	276596	283889
PORTUGAL	321716	294359	354593	337151	285580	368385	385760	299479	281235	382335	344433	337248
SPANIEN	847059	829462	924480	901249	925486	974062	833903	661561	643066	912646	1062155	987459
KANAR INSELN	20853	19302	18920	7211	3768	1804	669	1407	1767	2047	4375	17559
CEUTA MEL	37	32	4	11	-	249	-	-	-	13	4	64
ISLAND	22949	23524	28088	31454	28224	23005	25928	25245	26659	39876	25884	24795
FAERDEER	7083	8873	13005	8901	7240	7357	9066	7833	7739	11230	8599	6901
NORWEGEN	550565	544311	527855	651524	548936	600651	627626	623952	552092	623071	733040	656875
SCHWEDEN	959478	1066110	1084565	1088362	1062982	1156180	971519	913443	1058998	1265320	1107145	1059186
FINNLAND	380705	391430	439976	447582	444107	478946	437244	395703	397220	488500	465139	409828
SCHWEIZ	1570453	1618679	1716078	1894222	1618840	1971599	1769720	1460928	1698024	2010554	1978032	1929905
OESTERREICH	1584277	1653309	1779056	1810377	1589557	1951144	1711425	1532330	1872252	2006160	1876893	1628525
ANDORRA	129	349	717	377	93	166	524	158	4	38	259	203
GIBRALTAR	24	152	69	224	1	8	47	4	11	611	39	7
VATIKANSTADT	370	80	8	20	255	557	44	52	56	127	198	34
MALTA	21419	33744	32128	31086	27962	31726	27856	30355	29716	32931	32942	26313
JUGOSLAWIEN	472900	589501	583121	519925	440177	580573	502421	478522	549981	608286	558248	466407
TUERKEI	438948	368993	369497	399530	335529	397459	350802	363212	376133	426525	432152	411493
SOEWJETUNION	606993	677190	596028	701099	689203	810253	693335	710318	661951	893990	828051	688268
PDLEN	267204	271480	310577	310059	279369	306157	291132	286206	276109	336713	320870	319671
TSCHECHOSLOW	184484	166464	206690	204765	176486	238974	193560	193465	201573	264511	236656	225495
UNGARN	202006	184537	203502	194013	188814	238929	221461	222742	243360	277488	261436	248338
RUMAENIEN	120421	142136	129036	152278	113389	132414	120505	133837	143368	126288	112495	112619
BULGARIEN	27319	29200	28144	25812	17954	26481	26181	22896	24156	36931	27967	33796
ALBANIEN	1376	8042	4469	4830	5721	9901	3597	5434	2401	3837	5108	6776
AFRIKA	1153787	1239060	1310630	1192991	1437426	1379576	1336767	1165670	1190627	1435424	1256982	1313838
MAROKKO	91157	63652	57357	87619	60941	58957	71667	55655	45153	63271	68182	66373
ALGERIEN	101834	66952	165568	111872	213581	149632	97458	97801	114769	128234	50474	172275
TUNESIEN	66483	60373	64174	69565	62436	69578	93927	57734	64496	72501	72071	71524
LIBYEN	188186	325270	258381	136591	388662	263092	297513	227837	229737	309510	236439	280778
AEGYPTEN	21707	35242	47324	64085	43160	54096	72671	41037	30100	35603	46162	34809
SUDAN	4708	2167	3869	7754	3065	2638	2299	1059	4286	3444	2827	2786
MAURETANIEN	46	-	18	171	-	1020	121	62	171	3	2	208
MALI	957	1813	741	96	1404	2602	494	731	2005	6830	569	1628
BURKINA FASO	949	541	187	93	383	793	890	562	104	3103	331	33
NIGER	48	9	19	137	60	91	4	6	2	53	124	232
TSCHAD	3704	1613	1767	2979	545	2611	2758	2255	1275	1218	1478	610
KAP VERDE	78	-	32	23	62	64	7	-	13	5	26	111
SENEGAL	1794	3034	1415	1943	1484	1351	1101	3676	1784	5564	1670	3836
GAMBIA	108	94	134	254	71	150	3	-	211	29	115	71
GUIN BISSAU	22	3	65	-	4	-	-	-	63	102	-	-
GUINEA	8241	8225	9654	6078	11124	12396	11351	6724	11606	10593	4494	3192
SIERRA LEONE	2384	8130	1920	7111	6291	4320	6273	13504	5873	2786	6018	10340
LIBERIA	32476	17458	35316	40209	23318	22080	38787	34504	31376	31453	33781	16721
ELFENBEINK	23813	23943	27178	38950	34397	48981	37711	31376	40866	42723	42503	36382
GHANA	28757	40968	42362	27191	18163	27399	25772	33517	50324	48443	77976	55814
TOGO	1822	2291	2229	1336	1246	1641	2547	1081	2073	2005	1181	1297
BENIN	1	11	596	139	150	1176	666	584	65	49	307	46
NIGERIA	110878	94610	82601	106134	86471	94821	71194	116958	132080	138672	125129	146345
KAMERUN	24564	22637	22585	18586	18598	27528	19162	19390	16290	27087	23363	19996
ZENT AFR REP	455	983	1127	575	738	243	253	269	63	2423	73	617
AEQUATGUIN	991	407	587	941	385	369	719	183	2	1999	423	518
S TOME PRINC	955	2249	1289	42	777	26	-	996	-	125	599	163
GABUN	1513	958	1208	1402	2515	3766	1588	1486	2150	2048	4177	1845
KONGO	4684	2055	2640	2760	3322	4002	2687	2472	1904	5663	6902	3057
ZAIRE	34447	12834	41205	49390	44636	42952	52454	35841	17444	30456	28562	20950
RUANDA	7612	7141	6033	9563	7888	13413	5020	4293	1908	4577	6009	6400
BURUNDI	7354	11102	7975	9116	7422	6500	3704	6388	4094	5793	3702	8423
ST HELENA	-	-	-	-	-	-	3	-	-	-	-	-
ANGOLA	4457	54056	5655	837	7	56	13	24	-	12703	67	33
AETHIOPIEN	6099	9091	14513	19667	19434	18445	18222	17241	20004	16145	12039	11075
DSCHIBUTI	17	80	-	43	90	66	565	26	-	47	5	35
SOMALIA	10	9	163	222	41	63	103	83	70	18	137	38
KENIA	21814	29052	27270	29604	20755	26750	20036	26801	24976	26469	21862	26353
UGANDA	5854	6273	5642	4949	2800	1786	2220	4797	2330	7156	1865	4577
TANSANIA	9756	14505	15386	13878	10401	15836	10645	11422	9913	8745	5626	9124
SESCHELLEN	13	458	817	999	295	252	332	101	15	183	15	14
BRIT IND OZ	-	-	-	-	-	-	-	-	-	-	-	-
MOSAMBIK	946	1911	682	683	668	1369	789	1546	1913	6735	1569	2675
MADAGASKAR	4020	3380	5566	4918	4044	4515	5762	4741	4151	4609	5226	6175
REUNION	126	520	571	37	392	844	29	97	12	444	851	877
MAURITIUS	17190	12474	14434	12860	10506	13936	17103	19135	21530	16471	16715	15574
KOMOREN	445	205	555	579	361	457	486	20	21	660	292	247
MAYOTTE	31	33	-	-	-	-	-	-	-	-	-	-
SAMBIA	807	2518	3277	775	4735	4173	3923	2300	950	1613	1966	1186
SIMBABWE	29171	29038	73505	28569	41575	38664	58084	20505	29021	79260	34290	31991
MALAWI	5622	5337	3343	1655	3569	4051	3749	1944	4861	6571	6605	6444
REP SUEDAFR	267986	249235	247964	267777	268904	305650	288					

1 EIN- UND AUSFUHR (SPEZIALHANDEL) 1989 NACH ERTEILEN UND LAENDERN 1)  
 MONATLICHE ENTWICKLUNG  
 URSPRUNGS- UND BESTIMMUNGSLAENDER  
 1000 DM

LAND	JANUAR	FEBRUAR	MAERZ	APRIL	MAI	JUNI	JULI	AUGUST	SEPTEMBER	OKTOBER	NOVEMBER	DEZEMBER
EINFUHR NACH URSPRUNGSLAENDERN												
BOTSUANA	5961	3518	2610	1443	4280	4749	3057	3164	2943	3736	2498	818
SWASILAND	451	256	308	459	742	673	595	1643	902	1752	450	1179
LESOTHO	483	346	813	932	528	378	518	235	516	317	261	189
AMERIKA	4286007	4689348	4822235	4893849	4998074	5734563	4742788	4689536	4375929	5894098	4642605	4344298
USA	2947770	3155884	3213352	3298080	3297281	3730943	2977324	2871603	2711052	4020296	3137550	2904015
KANADA	298984	309149	355798	330700	357587	385123	359906	354482	392484	481107	364409	366411
GROENLAND	5363	705	2261	2467	6903	7520	5073	24223	2228	17750	12905	9720
ST PIERRE	33	145	457	7	-	104	4	59	1	315	136	-
MEXIKO	71838	73760	68175	65796	93343	97125	105402	83512	67913	81114	77175	48889
BERMUDA	9	69	19	151	10	96	70	5	5	5	5	1
GUATEMALA	10092	21023	17788	18839	12777	12593	13066	16294	13128	16844	8969	11571
BELIZE	298	117	220	273	150	170	189	103	101	87	103	314
HONDURAS	12083	11454	12543	14748	26049	14391	6336	7154	10861	16177	13028	14639
EL SALVADOR	12602	27555	28486	15843	27207	27619	15998	33692	3943	8457	6243	4875
NICARAGUA	3312	2289	4531	9512	12478	12906	15855	10627	8678	7587	4619	5981
COSTA RICA	26500	21348	28898	25102	23167	37134	25065	22583	19151	29454	39435	39589
PANAMA	6527	21194	16371	28029	25362	34405	31672	22773	26863	29235	28298	20870
ANGUILLA	-	-	-	-	-	-	-	-	-	-	-	-
KUBA	2702	2244	7374	5647	6920	4449	2371	2650	7253	8216	2880	4354
ST CHRISTOPH	1	-	-	-	-	1	-	-	2	-	-	-
HAITI	1015	669	1185	1394	953	825	1826	842	1117	1262	1179	691
BAHAMAS	1885	-863	1546	1219	428	698	1095	1601	879	750	611	648
TURKS CAICOS	1	5	-	1	-	-	5	-	-	-	-	-
DOMINIK REP	14058	442	1171	428	12108	239	10074	7842	3172	3197	14860	2271
AM JUNGF IN	1	1	185	3	-	1	-	2	-	-	10	1
GUADELOUPE	52	26	41	23	25	12	54	26	43	16	86	238
ANTIGUA	50	87	34	27	14	7255	5113	-	-	-	-	1
DOMINICA	136	31	9	46	-	5	2	2	91	4	-	1
BR JUNGF IN	-	18	-	11	-	4	-	98	88	878	-	-
MARTINIQUE	6868	3212	2087	5504	962	1953	2845	3137	2267	2380	1342	3091
KAYMANINSELN	107	-	161	289	180	162	130	1	-	-	36	497
JAMAICA	6661	3075	13596	861	15188	14063	2719	1165	19017	21529	26917	8172
ST LUCIA	47	48	123	82	66	199	74	47	69	117	56	10
ST VINCENT	1	-	1328	1	1	1395	12	7	13	-	3181	97
BARBADOS	72	240	332	173	256	198	271	94	133	317	253	170
TRINIDAD TOB	722	68	2292	1200	149	8252	1761	824	13851	760	704	4838
GRENADA	462	475	427	371	123	331	655	207	979	445	485	233
ARUBA	1	579	1	7	15	2	-	2	-	-	1	-
NL ANTILLEN	746	786	1085	1635	143	1875	1045	1531	2120	1145	670	1723
KOLUMBIEN	87493	122376	125515	113728	101574	113437	115810	118800	95900	109834	76377	87855
VENEZUELA	33544	163474	111329	131974	147628	122333	134641	123155	64580	116044	107091	78393
GUYANA	2995	2023	1445	1480	984	2290	271	2105	1986	12834	1395	244
SURINAM	7845	12086	10396	3227	10185	3371	7936	8545	9673	8171	6488	2924
FR GUAYANA	41	29	6	467	500	23205	55	10	10547	173	21	39
ECUADOR	16726	20800	18041	22457	26742	22949	13962	11805	12920	16853	17967	15933
PERU	34339	42183	70992	50878	167248	57348	42178	54746	62270	59090	21428	26251
BRASIL IEN	459995	427912	453956	478569	405757	593477	496590	508889	535182	472290	391688	432838
CHILE	94581	114029	132028	112524	89505	173888	94877	171275	77795	175421	127140	105666
BOLIVIEN	2724	2145	2598	3188	1802	5978	8206	2961	1983	2900	2718	2849
PARAGUAY	3910	2993	1573	4337	3958	34306	19416	17927	18536	4862	8256	2932
URUGUAY	14414	18087	15482	15869	13244	22210	17191	17608	18819	22707	17587	16189
ARGENTINIEN	96488	103619	96998	125075	108863	158211	204743	184522	158243	142002	117021	118174
FALKLAND IN	13	11	-	1607	239	11	900	-	3	1473	282	-
ASIEN	5777565	5466595	5797112	6034025	5569723	6045353	5906556	6031403	6224781	6735480	6242381	5920748
ZYPERN	6909	7949	7818	9809	10988	7626	6587	4910	3621	4707	6719	8106
LIBANON	2874	1391	2833	2306	1122	3618	1459	1608	1039	2265	1893	1704
SYRIEN	6784	11026	39915	44259	65745	72492	72601	56490	52302	38809	51901	51799
IRAK	1229	1563	2354	2381	12068	33485	20224	28675	26079	73910	43707	39339
IRAN	69373	122442	112058	86574	110129	91522	127823	80288	103306	142899	65482	70373
ISRAEL	114006	122090	122773	127933	112368	98465	90626	160377	85532	126591	103058	100897
JORDANIEN	1264	3551	2197	3867	1903	3951	1848	3090	2746	2264	2771	1850
SAUD ARABIEN	72286	74313	125621	42398	161365	127958	117517	151846	181296	194641	138899	120620
KUWAIT	18492	13287	28861	8599	23673	32439	15556	34950	30105	33085	34566	24327
BAHRAIN	1230	1014	976	1915	1477	2285	1957	1594	965	1794	1031	529
KATAR	4929	508	570	567	3789	660	2019	1245	58	368	8605	12257
ARAB EMIRATE	116262	55119	22559	16165	7229	26260	31614	19799	11603	10511	19463	42103
OMAN	302	683	159	529	364	206	494	161	533	227	632	871
NORDJEMEN	46208	11129	21460	40	73425	75697	62471	72950	63082	77400	43974	100064
SUEDJEMEN	33662	23633	8608	897	27788	20828	20	70	36	18172	13	180
AFGHANISTAN	3747	3954	5130	4324	2619	3908	3747	4173	4445	5495	4489	5358
PAKISTAN	62216	55712	54579	51305	48320	52730	42196	42010	41438	52284	52103	42234
INDIEN	193175	190400	196571	204726	204753	188263	182403	197550	177306	210026	180051	162768
BANGLADESCH	14877	14858	13278	12827	16952	9995	14111	11730	12080	15925	14749	11890
MALEDIVEN	2	26	818	99	909	239	684	344	319	228	519	676
SRI LANKA	14473	20841	23937	27622	18907	19081	16495	18282	21406	29642	25220	19208
NEPAL	15311	9610	10501	10417	11373	10377	10549	11382	11418	10358	10231	13226
BHUTAN	-	-	-	-	-	1	-	-	1	-	-	-
BIRMA	322	324	725	3203	1612	2362	559	2070	714	1333	845	2252
THAILAND	190180	153193	167848	162961	153066	158481	165451	155221	180889	186905	161154	125684
LADOS	71	2	86	285	246	159	359	150	137	290	8	161
VIETNAM	1876	2093	4606	3194	2359	3586	3940	5114	5345	6067	2485	2471
KAMPUTSCHEA	-	-	2	718	2	-	1	-	-	-	5	-
INDONESIEN	111035	91575	88799	118795	96598	87580	86437	96427	93002	123242	96756	92430
MALAYSIA	185495	160188	178309	179613	166540	168076	146195	194044	195883	206481	216060	185606

1) SIEHE INNENSEITEN DES UMSCHLAGES

1 EIN- UND AUSFUHR (SPEZIALHANDEL) 1989 NACH ERDTEILEN UND LAENDERN 1)  
 MONATLICHE ENTWICKLUNG  
 URSPRUNGS- UND BESTIMMUNGSLAENDERN  
 1000 DM

LAND	JANUAR	FEBRUAR	MAERZ	APRIL	MAI	JUNI	JULI	AUGUST	SEPTEMBER	OKTOBER	NOVEMBER	DEZEMBER
<b>EINFUHR NACH URSPRUNGS- UND BESTIMMUNGSLAENDERN</b>												
BRUNEI	300	4	11	6	21	32	348	2	50	128	587	7
SINGAPUR	160675	141546	179271	201783	184673	215796	221873	213568	224175	240024	258396	251863
PHILIPPINEN	81628	88635	76521	82749	58737	67395	59600	81409	96957	85213	79414	71869
MONGOLEI	135	122	373	694	307	2355	87	719	584	1338	268	485
CHINA	536128	444385	452438	444108	380031	448814	459217	525872	561428	590027	484980	469945
NORDKOREA	3332	2824	7314	7422	4088	2202	3386	4627	3618	6808	3410	3502
SUEDKOREA	396448	360677	337108	328915	313363	318366	358623	372764	383946	395123	330673	339145
JAPAN	2353230	2452450	2660281	3040020	2562212	2813118	2659222	2475204	2602468	2845667	2957404	2721991
TAIWAN	494828	409933	448888	450293	423421	463406	482489	477797	497188	538096	460543	449907
HONGKONG	433694	385675	364656	328823	286667	388476	400616	480131	507755	420255	350784	355399
MACAU	28577	27870	26300	20784	18514	23063	35272	42760	39926	36882	28533	23152
AUSTRALIEN U. OZEANIEN	367741	179152	258259	364671	263396	372092	305821	333698	224266	280164	231211	422130
AUSTRALIEN	180850	126826	159393	201210	193982	226876	188468	234150	151872	202673	160411	221587
PAPUA-NEUGUI	124540	12582	43265	98667	9767	59277	49152	41840	14924	20319	21464	154794
AUSTR. OZEAN	-	-	-	-	9	50	12	37	1	-	-	63
NAURU	-	1	3	-	2	1	-	-	-	-	-	1
NEUSEELAND	35763	31398	28483	48211	45168	67545	50190	42868	37147	43265	32870	34726
SALOMONEN	390	165	281	3	87	56	4	424	299	1232	257	67
TUVALU	-	-	-	-	-	-	3	-	-	-	-	-
AM OZEANIEN	2	4	2	7	5489	1	1	-	4	2	1	-
NEUKALEDON	20750	6938	24633	13722	6945	15655	11655	13775	14433	10178	13230	10104
WALLIS FUTUN	-	-	-	-	-	-	-	-	-	-	-	-
KIRIBATI	1666	378	1736	-	-	1334	187	333	169	-	1080	1
PITCAIRN IN	1	4	-	-	-	-	2	-	-	-	-	-
NEUSL OZEAN	442	229	164	7	399	59	2	102	8	1	64	125
FIDSCHI	-	189	142	211	93	230	84	142	22	219	110	166
VANUATU	2942	5	-	1402	1156	914	5696	-	4721	1370	1347	454
TONGA	-	-	-	-	1	15	-	-	-	1	-	-
WESTSAMOA	359	429	155	907	55	4	351	27	485	824	373	4
FRANZ POLYN	36	64	2	324	108	73	4	-	181	79	4	4
POLARGEBIETE	-	-	-	-	135	2	10	-	-	-	-	34
VERSCHIED	414	32706	19524	50123	17915	25129	35908	36800	24962	37788	23968	19238
SCHIFFSBD	-	32452	19231	49776	17623	24605	35461	36766	24699	36632	23146	18433
NICHT ERM LD	414	254	293	347	292	524	447	34	263	1156	822	805
INSGESAMT	38596751	39263341	42286983	43584501	40437095	46899961	41044607	38554711	40516761	48002232	44436665	42841097

**AUSFUHR NACH BESTIMMUNGSLAENDERN**

EUROPA	38498012	39628900	42613817	41585022	39722611	47538308	39214426	36837845	40931676	44855405	43192231	40436587
FRANKREICH	6522226	6902652	7556738	6793181	6820207	8128393	6686055	5806619	6969258	7970100	7213750	6944458
BELG LUXEMB	3762361	3978657	4153146	4029784	3685400	4434825	3303503	3475882	3924549	3975845	3758191	3496625
NIEDERLANDE	4245835	4311025	4712570	4599236	4207055	4857710	4205987	4455359	4683217	5014674	4809078	4293524
ITALIEN	4827886	4861140	5228880	5215214	4941496	5792125	4843155	3637819	4955446	5489577	5468228	4635964
GROSSBRITANN	4718585	4646456	5142974	5032135	4756519	6044654	5011469	4756901	4666097	5102088	4921356	4559310
IRLAND	217928	268836	243536	232696	229729	311307	250301	222055	243520	259306	261154	237084
DAENEMARK	951362	946973	1005849	961039	947570	1180487	825141	1024884	1084091	1125686	1079967	969615
GRIECHENLAND	469569	483486	506922	513909	539259	633586	537035	454642	548432	553445	578873	615553
PORTUGAL	438106	429885	467109	455297	442216	518810	469029	398006	407915	485958	539331	491658
SPANIEN	1596328	1871211	1800239	1912949	1800173	2107778	1824320	1443058	1724107	1989260	1983626	1703137
KANAR INSELN	50526	42675	48871	46365	43876	51793	43279	43469	39399	47370	41275	51137
CEUTA MEL	2511	3596	3356	2535	3425	3395	2839	2606	2820	2717	2509	2927
ISLAND	22279	19433	23072	24426	23719	24696	26409	27867	24418	24007	17504	27166
FAEROEER	378	480	487	250	562	461	294	328	221	891	451	249
NORWEGEN	403113	361651	401551	420381	531050	422165	384629	408216	428008	499559	555707	417269
SCHWEDEN	1513373	1529429	1688230	1716379	1411355	1625476	1079668	1421546	1496638	1673263	1696833	1600713
FINNLAND	587154	601946	694885	662195	600146	703918	586066	600020	657198	695940	659790	630308
SCHWEIZ	2858228	3078281	3322721	3235806	2960248	3739951	3040241	3042937	3224545	3404867	3250017	2989308
OESTERREICH	2649767	2710498	2959286	2974081	2765998	3248718	3004932	2795340	3022462	3253440	3122628	2761423
ANDORRA	4946	5262	7806	5503	6725	12865	10606	10841	6857	11460	7882	7455
GIBRALTAR	1173	2752	3774	3878	5542	14385	1577	1825	2081	2449	2650	3140
VATIKANSTADT	155	115	203	212	374	155	201	74	281	112	276	153
MALTA	27954	27329	32499	30155	32827	36727	31601	28878	27266	27643	30866	35367
JUGOSLAWIEN	523866	474189	553193	565807	608411	810397	618547	563145	552656	627663	645069	723171
TUERKEI	300840	317947	301298	370267	370666	418380	361440	386691	362817	409943	382110	551987
SOWJETUNION	924601	918194	909336	781598	963128	1133830	953585	940720	788385	1009538	966295	1236700
POLEN	274390	310910	340794	366665	358096	440767	372855	317471	398970	434974	393727	460776
TSCHECHOSLOW	222118	155383	180544	195966	185419	240907	230825	218820	224936	235423	253877	390165
UNGARN	237299	242356	266424	276596	305684	353048	335661	288446	285567	349729	363654	346696
RUMAENIEN	32666	32243	32530	43439	53284	71118	57600	44284	40911	51723	55493	68516
BULGARIEN	105342	88816	120316	113370	117214	167465	102234	110984	129833	111886	125751	177982
ALBANIEN	5147	5094	4678	3708	5238	8026	13342	8012	8815	4858	4313	7081

1) SIEHE INNENSEITEN DES UMSCHLAGES



1 EIN- UND AUSFUHR (SPEZIALHANDEL) 1989 NACH ERDTEILEN UND LAENDERN 1)  
 MONATLICHE ENTWICKLUNG  
 URSPRUNGS- UND BESTIMMUNGSLAENDER  
 1000 DM

LAND	JANUAR	FEBRUAR	MAERZ	APRIL	MAI	JUNI	JULI	AUGUST	SEPTEMBER	OKTOBER	NOVEMBER	DEZEMBER
AUSFUHR NACH BESTIMMUNGSLAENDERN												
AFRIKA	1462306	1253148	1417582	1360825	1279473	1573695	1507827	1531117	1374101	1419804	1311182	1547404
MAROKKO	61548	65082	78028	72962	64503	88128	66820	70552	100103	104623	57218	80903
ALGERIEN	112228	73354	103237	109331	86367	142033	131481	150882	99313	125308	115100	202458
TUNESIEN	66932	75160	65944	68198	76173	87974	80303	70593	75326	81605	80961	86680
LIBYEN	128545	114793	71372	86736	82962	147001	111500	152637	87354	93024	119457	121541
AEGYPTEN	203154	134476	186108	158472	157237	167119	180274	181904	162453	134752	146811	144804
SUDAN	19319	16192	16382	14044	11682	16169	9402	13264	7614	8172	8928	10554
MAURETANIEN	3271	2527	4336	2069	4768	2530	2537	3026	2937	5453	4304	6142
MALI	5311	3214	4897	5461	2587	6633	2423	4836	2493	7362	5322	6834
BURKINA FASO	1209	1500	3168	2320	2944	1449	4062	2519	3818	1207	1028	1024
NIGER	8212	4149	2470	3595	3295	1359	1593	1695	1511	1863	825	1715
TSCHAD	1371	270	1806	1519	2679	1455	419	1173	462	486	415	320
KAP VERDE	581	133	360	204	1881	450	358	579	671	1894	419	765
SENEGAL	3982	3829	5498	4332	7372	8413	3309	6352	4839	6152	2918	6307
GAMBIA	2021	1890	2196	4905	1562	2295	2172	2656	1443	3574	996	3345
GUIN BISSAU	1383	595	759	256	146	1062	111	318	247	179	129	277
GUINEA	3800	3432	3986	4136	3847	4557	2598	5288	3242	5820	5048	5098
SIERRA LEONE	3638	3578	3718	5218	3136	5147	2902	4174	5270	3316	4020	3158
LIBERIA	8347	6273	9547	8678	6426	6483	8563	8370	6759	6252	4152	39046
ELFENBEINK	9967	14609	17822	14985	14064	17057	13890	16408	15188	14835	11727	14420
GHANA	14537	14649	15945	19168	14374	15153	18222	16263	10926	13451	14074	22504
TOGO	3299	6670	5509	8590	4698	4562	6353	11945	6876	6360	3702	6416
BENIN	2355	840	3572	4348	3213	3066	2282	1786	2121	1806	1470	3643
NIGERIA	90280	79310	66816	79112	62286	84020	72505	87766	77605	86563	89751	121520
KAMERUN	9418	13362	13476	12696	9942	12355	16255	14935	17091	19168	10333	15421
ZENT AFR REP	1456	1605	1458	424	1165	778	1792	858	2241	784	3790	728
AEQUATGUIN	190	265	130	500	520	321	89	111	210	276	299	395
S TOME PRINC	13	148	42	504	511	484	90	237	88	85	34	751
GABUN	11224	4838	6029	4095	3948	5713	3459	7039	2030	3423	2821	4668
KONGO	2960	1913	4475	4089	3699	2914	3972	2021	9373	3108	1938	3337
ZAIRE	13333	15849	14781	15055	21490	22171	19745	13061	19629	21923	13480	15877
RUANDA	2386	1725	2528	3353	2473	3784	3550	4089	2015	2836	2200	2690
BURUNDI	3420	2638	1930	2145	5608	3657	5323	2127	2164	3128	4894	3944
ST HELENA	-	-	-	-	-	1	-	-	-	-	-	35
ANGOLA	12985	9530	7035	19964	7881	14302	9222	18867	25372	12689	9735	17757
AETHIOPIEN	11427	7911	20219	14784	14004	14620	11125	14706	12732	8721	11753	76446
DSCHEBUTI	411	806	206	493	199	200	1098	507	388	525	597	614
SOMALIA	6498	1172	1794	1315	1901	2868	3155	1384	1893	527	2144	640
KENIA	22764	15555	26449	22414	24036	29895	27394	38711	23627	44075	26584	21622
UGANDA	9301	5978	12668	2554	4187	5353	3496	8169	15502	4293	6996	12129
TANSANIA	9965	6236	22007	8589	8182	12234	15071	15104	13135	13120	11710	16903
SESCHELLEN	1127	349	512	1023	445	1294	557	518	359	207	285	211
BRIT IND OZ	-	-	5	4	6	1	-	4	-	-	7	1
MOSAMBIK	6618	5033	7250	5895	4433	5104	4361	3377	2379	3389	5982	5488
MADAGASKAR	1645	1368	1900	2099	2331	4068	3025	2915	1829	2950	3980	6087
REUNION	4331	6588	5629	4854	5294	6846	7596	8112	5170	5458	5799	8070
MAURITIUS	9460	7881	8586	13515	23151	12750	13826	15661	14295	14008	14402	7881
KOMOREN	237	464	6	421	5	40	21	131	578	60	110	354
MAYOTTE	-	26	26	44	17	28	24	47	22	61	34	7
SAMBIA	6385	10971	14456	7599	6913	10056	15134	7584	14459	12517	8325	6238
SIMBABWE	10597	13472	10693	10096	12574	18338	16174	15310	14481	14207	14526	19436
MALAWI	3443	6953	3891	2783	2952	3260	2608	3463	2811	2917	3776	3963
REP SUEDAFR	546338	483020	553815	519329	489647	563416	593419	515455	489101	507839	463875	403018
BOTSUANA	922	629	2439	222	1779	1997	525	565	1287	3240	1405	1037
SWASILAND	4034	288	125	1102	1140	263	362	567	622	147	310	2110
LESOTHO	128	50	146	226	838	469	880	496	647	66	183	72
AMERIKA	5007343	4914586	5496780	5100459	4849620	5878762	4979142	5759392	5306248	5573910	5234631	5257058
USA	3533832	3754065	4017490	3798862	3581980	4349937	3653654	4061734	3969590	4179842	3833607	3889490
KANADA	384887	376715	456273	432373	410035	442733	415558	453434	435824	441699	459936	406945
GROENLAND	50	30	134	93	1286	706	151	100	78	236	1474	96
ST PIERRE	19	151	20	25	17	226	16	57	55	45	14	196
MEXIKO	177446	166624	194319	185102	200954	234926	206491	237709	228468	264268	244308	251553
BERMUDA	1146	741	2159	1916	1666	1948	1118	1515	1272	1580	1227	1783
GUATEMALA	9233	9924	9091	10913	14147	12658	11952	12383	6846	11279	9049	8314
BELIZE	180	26	133	125	101	180	249	115	140	76	50	496
HONDURAS	1968	2803	4100	2138	1758	5100	3226	5625	2834	5137	3239	3804
EL SALVADOR	4864	6678	4363	6916	6087	8073	7834	6083	4214	6987	5623	5582
NICARAGUA	12337	1521	2293	1331	561	2022	2678	1455	2350	2063	2704	1874
COSTA RICA	7001	8123	8209	7394	9298	9581	10873	10838	10032	8127	10075	10785
PANAMA	11678	10460	8908	5806	26806	11122	10581	12002	28563	7918	6292	7452
ANGUILLA	-	67	3	3	1	146	18	-	-	9	2	11
KUBA	13285	16181	23367	29200	20986	27821	15577	20015	11736	12208	23894	19746
ST CHRISTOPH	43	14	4	18	20	91	3	9	15	-	35	33
HAITI	5297	2147	2511	3785	6168	7773	2791	2786	2756	4532	1715	3004
BAHAMAS	4193	1649	4242	5676	1560	1862	3192	3761	2916	1469	3839	1468
TURKS CAICOS	3	49	58	49	37	60	17	54	52	29	50	29
DOMINIK REP	5089	5105	7008	5956	7962	6165	6788	6021	5402	4654	4953	6865
AM JUNGF IN	186	375	676	247	247	249	259	266	215	173	624	485
GUADELOUPE	2893	5056	4686	3844	4421	5039	8942	4689	4105	4516	4616	4279
ANTIGUA	2730	592	516	172	218	328	1129	894	105	189	478	286
DOMINICA	258	216	121	151	235	139	105	480	29	147	439	319
BR JUNGF IN	28	131	67	2692	148	156	3278	24	33	274	62	12
MARTINIQUE	4703	3770	4620	3150	3354	3952	4376	3958	3439	10103	4880	4838
KAJMANINSELN	105	35	104	55	40	176	129	151	103	211	284	75
JAMAICA	3101	1873	5919	2851	3813	5963	6069	3433	2964	2630	2685	6126
ST LUCIA	566	383	299	404	926	266	157	6579	76	186	687	355

1) SIEHE INNENSEITEN DES UMSCHLAGES

1 EIN- UND AUSFUHR (SPEZIALHANDEL) 1989 NACH ERDTEILEN UND LAENDERN 1)  
 MONATLICHE ENTWICKLUNG  
 URSPRUNGS- UND BESTIMMUNGSLAENDER  
 1000 DM

LAND	JANUAR	FEBRUAR	MAERZ	APRIL	MAI	JUNI	JULI	AUGUST	SEPTEMBER	OKTOBER	NOVEMBER	DEZEMBER
AUSFUHR NACH BESTIMMUNGSLAENDERN												
ST VINCENT	22174	59	260	178	13967	156	489	427	121	561	312	321
BARBADOS	1764	1853	1792	1566	2614	1523	1776	2298	1913	2088	1548	2631
TRINIDAD TOB	5547	3401	3013	2754	2224	6311	2757	2762	3396	3327	2409	3323
GRENADA	117	39	202	33	77	137	79	133	144	97	168	70
ARUBA	572	399	528	352	647	642	799	850	496	633	752	776
NL ANTILLEN	2621	2135	4177	5890	11207	2413	2905	2844	2934	3675	5634	5865
KOLUMBIEN	48525	64443	46657	66021	42589	65113	53556	72468	61822	81155	53174	46087
VENEZUELA	105507	101304	51086	56722	53259	60432	80214	56645	52343	61138	51100	70570
GUYANA	653	508	318	882	1739	1122	150	554	188	745	225	104
SURINAM	1357	1437	1305	1306	429	1292	2013	572	288	806	706	1337
FR GUAYANA	508	1865	176256	35094	22067	1596	797	274054	2088	28354	28009	1630
ECUADOR	17110	14433	18943	19135	21138	21931	14910	25391	19041	22362	14582	21812
PERU	16273	15021	23667	15506	22539	19504	19484	17490	21362	15528	24579	21019
BRASIL IEN	452013	195973	231642	213699	197704	292088	249917	277349	270142	238188	265506	292244
CHILE	46961	46355	68478	66232	62318	78943	75943	84325	72653	67183	85797	71706
BOLIVIEN	8696	6273	4495	3800	3145	4648	5656	15060	3306	3275	5040	3557
PARAGUAY	6713	3881	3680	4067	4053	3765	15385	5189	5617	4977	4446	5777
URUGUAY	17553	7352	12898	12106	10051	14315	18207	10963	13540	12251	11161	14348
ARGENTINIEN	65558	72343	85669	83831	72907	163310	56194	53848	50514	56960	61598	57136
FALKLAND IN	-	8	21	38	114	123	-	-	128	-	44	50
ASIEN	5003061	4049478	5141930	4929858	4684304	5228357	5323514	5071564	4731190	5130849	4737627	5133474
ZYPERN	59512	28297	31803	36062	35629	34305	34045	29984	32908	33992	29085	37403
LIBANON	31975	24502	24613	13517	11824	19499	18191	25526	17125	20899	24012	34467
SYRIEN	28101	23975	26010	20901	38615	32018	40680	51698	32875	34065	65204	53726
IRAK	214308	164568	201539	171227	147948	220171	279065	175884	148858	146396	134503	194589
IRAN	201839	157804	197476	199927	249617	238814	208124	210898	150380	182853	209664	314074
ISRAEL	208588	181164	201813	195770	170157	195634	196689	198325	210161	191644	215635	214007
JORDANIEN	24597	31998	29119	29416	30341	31734	20548	21018	19454	26344	18868	26634
SAUD ARABIEN	259883	203331	248041	23592	203207	268815	220881	274012	216542	263997	218085	217397
KUWAIT	66041	67853	83059	68255	69607	81810	55685	74412	76357	67717	71326	78248
BAHRAIN	11132	12139	24678	19956	14376	23450	13514	12317	12447	117176	14427	15968
KATAR	13412	13860	17664	19488	13853	14643	13831	10109	9252	10600	17157	11472
ARAB EMIRATE	86800	78513	120046	94822	117974	120355	116456	94359	114535	121995	158574	105740
OMAN	11763	9135	11866	12699	12663	16192	17064	20115	16529	18293	23382	16736
NORDJEMEN	15944	16274	13022	10634	6140	5678	7771	8791	10640	16806	4067	9091
SUEDJEMEN	3317	1308	2724	1889	2064	1768	3732	1615	2479	4828	8408	3011
AFGHANISTAN	2782	1785	4664	2139	3324	2409	1472	1321	2791	3418	2288	4322
PAKISTAN	68967	71588	81718	78631	89377	113866	67374	82524	66218	86491	76119	79966
INDIEN	289424	262315	310085	220824	241298	262032	258321	241505	257351	196115	230609	273432
BANGLADESCH	10468	13317	10524	13413	12006	12169	10754	12034	18690	11034	37475	12744
MALDIVEN	233	473	241	1049	189	176	858	309	330	241	961	7117
SRI LANKA	14638	14848	16538	14024	25502	15452	11074	18392	12679	16149	13709	7765
NEPAL	1659	1286	3034	1404	2466	930	2186	3112	3066	1735	3036	1198
BHUTAN	727	326	16	22	8	26	10	6	83	20	191	151
BIRMA	3671	13219	3652	11223	5023	1234	4200	3847	3093	4273	4418	3380
THAILAND	167741	102528	162424	143564	135194	133948	171875	139394	137520	120202	190736	217133
LAOS	63	36	166	155	260	289	50	1079	14	172	1036	134
VIETNAM	3667	860	2825	1148	3206	1620	2396	2275	2447	3036	1748	2918
KAMPUTSCHEA	575	198	345	156	4	15	8	257	7	3	15	121
INDONESIEN	133689	96418	136017	176080	142316	107728	241838	161299	112241	107784	122323	123349
MALAYSIA	74162	72258	105217	96637	86346	102662	118580	123524	88550	114866	119314	166583
BRUNEI	3353	3953	2431	6856	3316	4815	3037	1962	4142	2792	3681	4071
SINGAPUR	289390	176683	275397	235456	203132	331398	289947	246617	245280	252621	252921	266746
PHILIPPINEN	52227	67282	67396	63476	78343	66665	65081	86521	71236	70450	64374	89184
MONGOLEI	781	2192	782	1947	673	1223	1534	1112	220	100	439	376
CHINA	532806	294308	406582	401693	379172	362499	410719	355931	442031	432838	246630	348075
NORDKOREA	17993	12091	15523	18202	5729	12941	8512	12568	2383	1535	16565	14297
SUEDKOREA	370852	270201	339974	360474	302675	362731	367049	446292	319477	342995	332372	358374
JAPAN	1142679	1055101	1309111	1271682	1172193	1348649	1379761	1308570	1233786	1474660	1292297	1279360
TAIWAN	330404	268275	325732	405363	309034	342253	368653	344865	339901	336231	290224	327725
HONGKONG	252561	232985	327342	300958	369206	335028	291218	266801	296332	293042	221450	211692
MACAU	347	231	721	131	297	713	551	384	780	441	289	718
AUSTRALIEN	403507	402802	429043	400640	416265	433464	525450	481152	467214	530206	458244	496279
U. OZEANIEN	351813	355279	372916	353999	361983	376357	459721	420974	424208	470119	404504	387163
AUSTRALIEN	1443	1209	1504	520	1258	1063	1141	1446	1557	1048	1613	767
PAPUA-NEUGUI	98	42	121	59	48	97	76	72	35	129	123	67
AUSTR OZEAN	51	-	66	2	41	15	12	6	11	-	53	71
NAURU	45226	38453	39174	39029	43416	47167	54262	50409	52225	51461	45002	39703
NEUSEELAND	50	35	81	30	27	66	32	48	60	81	73	19
SALOMONEN	-	-	17	-	1	-	9	1	-	-	14	-
TUVALU	268	1477	197	569	759	1136	441	938	423	451	912	1034
AM OZEANIEN	2528	3817	4962	3921	3357	4883	5079	3463	4314	2946	3033	4143
NEUKALEDON	-	-	-	-	-	-	-	-	-	-	6	-
WALLIS FUTUN	-	-	-	-	-	-	-	-	-	-	8	-
KIRIBATI	-	3	7	3	42	14	14	14	14	69	8	39
PITCAIRN IN	-	-	-	-	-	-	-	-	-	-	-	-
NEUS OZEAN	19	13	114	34	58	138	155	265	107	232	225	74
FIDSCHI	244	366	279	395	477	449	694	337	480	425	453	499
VANUATU	14	22	3	62	4	22	1	55	10	14	33	9
TONGA	48	31	7352	36	144	-	72	3	7	101	62	22
WESTSAMOA	291	117	425	107	67	320	58	293	161	845	129	166
FRANZ POLYN	1407	1938	1823	1874	4581	1687	3693	2773	1978	1860	1958	2500
POLARGEBIETE	7	-	2	-	2	50	4	55	1624	424	43	3

1) SIEHE INNENSEITEN DES UMSCHLAGES

1 EIN- UND AUSFUHR (SPEZIALHANDEL) 1989 NACH ERDTEILEN UND LAENDERN 1)  
 MONATLICHE ENTWICKLUNG  
 URSPRUNGS- UND BESTIMMUNGS- LAENDER  
 1000 DM

LAND	JANUAR	FEBRUAR	MAERZ	APRIL	MAI	JUNI	JULI	AUGUST	SEPTEMBER	OKTOBER	NOVEMBER	DEZEMBER
AUSFUHR NACH BESTIMMUNGS- LAENDERN												
VERSCHIED	56821	92880	52248	76307	51162	123631	85628	71734	121075	80373	118286	79869
SCHIFFSBED	56690	91836	52000	76291	51066	123553	85411	71585	121007	80318	118181	79815
NICHT ERM LD	131	1044	248	16	96	78	217	149	68	55	105	54
INSGESAMT	50431050	50341794	55151400	53453111	51013435	60776217	51635987	49752804	52951504	57590547	55052201	52890671

1) SIEHE INNENSEITEN DES UMSCHLAGES



**2 EIN- UND AUSFUHR (SPEZIALHANDEL) IM 2. HALBJAHR 1989**  
**NACH ERTEILEN, LAENDERN UND WARENGRUPPEN DER ERNAHRUNGSWIRTSCHAFT UND DER GEMERBLICHEN WIRTSCHAFT**  
**URSPRUNGS- UND BESTIMMUNGSLAENDER**  
**1000 DM**

LAND	INS- GESAMT 1)	ZUSAMMEN	ERNAHRUNGSWIRTSCHAFT				GEMERBLICHE WIRTSCHAFT			FERTIGWAREN VOR- ERZEUGNISSE	END-	
			LEBENDE TIERE	TIERISCHEN URSPRUNGS	PFLANZL. URSPRUNGS	GENUSS- MITTEL	ZUSAMMEN	ROH- STOFFE	HALB- WAREN			ZUSAMMEN
<b>EINFUHR NACH URSPRUNGSLAENDERN</b>												
EUROPA	179970208	19683218	352777	6706111	10632795	1991535	157115919	6646657	24857148	125612114	32146057	93466057
FRANKREICH	30220483	4098052	75198	1059224	2129728	834962	25650295	426451	1646097	23577747	5526213	18051534
BELG LUXEMB	17103897	1203726	33448	496424	605619	68235	15715189	308524	2429600	12977065	5302128	7674937
NIEDERLANDE	26011346	6051065	174380	2628218	3146480	101987	19544969	311528	6743655	12489786	4539369	7950417
ITALIEN	22711786	2163107	675	244599	1517861	399972	20374573	133874	1005246	19235453	4398893	14836560
GROSSBRITANN	17797828	672871	13845	226082	333769	99175	16879530	2387656	1785245	12706629	2265704	10440925
IRLAND	2218658	345028	618	202165	92822	49423	1861497	73024	92808	1695665	132134	1563531
DAENEMARK	4843347	1568586	9969	854682	605689	98246	3163935	82966	400392	2680577	369470	2311107
GRIECHENLAND	1672272	362150	-	23307	270528	68315	1289064	41125	192552	1055387	93937	961450
PORTUGAL	2030450	41506	6	14568	6014	20918	1973236	80948	223318	1668970	80620	1588350
SPANIEN	5100790	921231	40	44573	778754	97864	4077482	53198	353641	3670643	510568	3180075
KANAR INSELN	27824	22956	-	-	22357	599	3647	1	2126	1520	6	1514
CEUTA MEL	81	-	-	-	-	-	72	-	-	72	-	72
ISLAND	168387	91002	395	90645	17	5	75842	2437	67003	6402	403	5999
FAEROER	51368	51053	-	51053	-	-	259	-	-	259	56	203
NORWEGEN	3816656	141845	25	137370	2139	2311	3612407	912059	1904633	795715	392546	403169
SCHWEDEN	6375611	69349	346	15477	51116	2410	6185361	257231	1344394	4583736	1888749	2694987
FINNLAND	2593634	16210	10	1199	14144	857	2525935	63532	646455	1815948	1110779	705169
SCHWEIZ	10847163	181243	1847	64782	104745	9869	10088908	109594	791826	9187488	1753876	7433612
OESTERREICH	10627585	189538	10608	32710	134137	12083	10154336	174193	937759	9042384	2184626	6857758
ANDORRA	1186	-	-	-	-	-	1130	-	341	789	35	754
GIBRALTAR	719	-	-	-	-	-	646	-	553	93	-	93
VATIKANSTADT	511	-	-	-	-	-	508	-	-	508	-	508
MALTA	180113	927	-	46	395	486	177043	6	201	176836	1295	175541
JUGOSLAWIEN	3163865	133125	97	27202	76441	29385	2984498	18754	206348	2759396	260811	2498585
TUERKEI	2360317	355372	18	30938	298709	25707	1988293	62556	101545	1824192	218870	1605322
SOWJETUNION	4475313	55865	877	21833	10884	22271	4291513	816219	2985351	489943	328882	161061
POLEN	1830701	400171	19625	176162	202068	2316	1400023	135683	431637	832703	197871	634832
TSSCHECHOSLOW	1315260	134970	2901	76846	34321	20902	1150991	113901	315638	721452	320658	400794
UNGARN	1474825	329200	7958	156023	155329	9890	1101175	54891	166222	880062	156367	723695
RUMAENIEN	749112	40197	11	23098	12475	4613	705304	14055	57958	633291	86924	546367
BULGARIEN	171927	40555	-	6876	24946	8733	112829	7547	14735	90547	19135	71412
ALBANIEN	27153	1318	-	9	1308	1	25429	4704	9869	10856	5132	5724
AFRIKA	7699308	1085739	1829	46680	568232	468998	6557011	3679277	1837531	1040203	207456	832747
MAROKKO	370301	71118	-	14160	56931	27	297271	18192	26976	252103	45463	206640
ALGERIEN	661011	479	-	76	122	281	655914	469399	178882	7033	3994	3039
TUNESIEN	432253	3128	6	101	2942	79	425922	33788	23406	368728	12842	355886
LIBYEN	1581914	1	-	-	-	1	1581131	1482496	94174	4461	2858	1603
AEGYPTEN	241807	5987	45	1632	4205	5	229300	48645	132197	48458	27745	20713
SUDAN	16701	3387	-	-	3387	-	13178	12751	51	376	230	146
MAURETANIEN	567	39	-	1	38	-	483	421	-	62	59	3
MALI	12257	73	14	-	59	-	9037	8845	64	128	-	128
BURKINA FASO	5023	51	-	-	51	-	4782	4642	-	140	-	140
NIGER	421	16	-	-	16	-	402	276	-	126	-	126
TSCHAD	9594	-	-	-	-	-	9577	9573	-	4	-	4
KAP VERDE	162	125	-	125	-	-	36	7	-	29	-	29
SENEGAL	17631	14496	237	3805	10454	-	2816	2482	274	60	-	60
GAMBIA	429	407	-	407	-	-	12	6	-	6	-	6
GUIN BISSAU	165	-	-	-	-	-	165	165	-	-	-	-
GUINEA	47960	6782	189	-	325	6268	40975	40906	20	49	18	31
SIERRA LEONE	44794	4037	-	26	3222	789	40745	40407	29	309	43	266
LIBERIA	186622	5951	85	100	4157	1609	180504	170320	1351	8893	231	8602
ELFENBEINK	231561	180491	124	335	167529	12503	50823	25793	5654	19376	18137	1239
GHANA	291846	16691	13	100	16578	-	275040	18280	250685	6075	5422	653
TOGO	10184	7528	60	20	3879	3569	2029	1654	273	102	2	100
BENIN	1717	667	-	8	659	-	977	905	-	72	-	72
NIGERIA	730378	24354	3	540	23670	141	704723	683089	12620	9014	7741	1273
KAMERUN	125288	53632	342	-	24385	28905	69786	45098	23858	830	586	244
ZENT AFR REP	3698	1856	-	-	10	1846	1836	647	1198	51	-	51
AEGUATGUIN	3844	-	-	-	-	-	3809	3703	103	3	-	3
S TOME PRINC	1883	1883	-	-	1883	-	-	-	-	-	-	-
GABUN	13295	5	-	-	5	-	11852	10782	8	1062	1016	46
KONGO	22685	592	-	505	87	-	22030	11597	1950	8483	8483	-
ZAIRE	185707	17762	34	167	1783	15778	167875	12466	146018	9391	3777	5614
RUANDA	28207	27697	-	20	5	27672	492	407	-	85	-	85
BURUNDI	32104	30599	10	145	3	30441	1447	1418	-	29	-	29
ST HELENA	3	-	-	-	-	-	3	-	-	3	-	3
ANGOLA	12840	25	-	1	24	-	12799	30	1730	39	-	39
AETHIOPIEN	94726	90232	-	18	956	89258	4466	1368	-	3098	2294	804
DSCHIBUTI	678	-	-	-	-	-	551	-	106	445	-	445
SOMALIA	449	41	-	24	16	1	396	295	46	55	-	55
KENIA	146497	128538	54	500	26500	101484	15584	11316	1967	2301	1096	1205
UGANDA	22945	22692	-	1	625	22066	248	234	-	14	-	14
TANSANIA	55475	49185	376	156	1355	47298	6014	2928	1926	1160	161	999
SESCHELLEN	660	612	-	612	-	-	33	-	21	12	-	12
BRIT IND OZ	-	-	-	-	-	-	-	-	-	-	-	-
MOSAMBIK	15227	6801	-	1384	5416	1	8359	987	7003	363	36	327
MADAGASKAR	30664	14976	32	63	12777	2104	15674	7967	611	7096	5843	1253
REUNION	2310	2095	-	325	1770	-	213	14	153	46	8	38
MAURITIUS	106528	3032	6	97	2813	116	102468	-	219	102249	1127	101122
KOMOREN	1726	1676	1	-	1675	-	-	-	-	35	-	35
MAYOTTE	-	-	-	-	-	-	-	-	-	-	-	-
SAMBIA	11938	1973	-	4	109	1860	9877	883	7949	1045	161	884
SIMBABWE	253151	46396	60	-	4353	41983	205893	28109	167555	10229	40	10189
MALAWI	30174	29846	-	187	898	28761	316	70	-	246	-	246
REP SUEDAFR	1576535	186939	92	7563	177013	2271	1385331	464932	735644	164755	58011	106744

1) RUECKWAREN U.ERSATZLIEFERUNGEN SIND NICHT IN DEN EINZELNEN WARENGRUPPEN, SONDERN NUR IN DER GESAMTEIN-BZW.-AUSFUHR ENHALTEN.

2 EIN- UND AUSFUHR (SPEZIALHANDEL) IM 2. HALBJAHR 1989  
NACH ERDTEILEN, LAENDERN UND WARENGRUPPEN DER ERNAEHRUNGSWIRTSCHAFT UND DER GEWERBLICHEN WIRTSCHAFT  
URSPRUNGS- UND BESTIMMUNGS- LAENDERN  
1000 DM

LAND	INS- GESAMT 1)	ZUSAMMEN	ERNAEHRUNGSWIRTSCHAFT NAHRUNGSMITTEL			GENUSS- MITTEL	ZUSAMMEN	GEWERBLICHE WIRTSCHAFT			FERTIGWAREN VOR- ERZEUGNISSE	END- ERZEUGNISSE
			LEBENDE TIERE	TIERISCHEN URSPRUNGS	PFLANZL.			ROH- STOFFE	HALB- WAREN	ZUSAMMEN		
EINFUHR NACH URSPRUNGS- LAENDERN												
BOTSUANA	16216	14384	46	14303	35	-	1832	278	1536	18	1	17
SWASILAND	6521	6121	-	-	6121	-	363	32	192	139	6	133
LESOTHO	2036	441	-	-	441	-	1593	74	142	1377	25	1352
<b>AMERIKA</b>	<b>28689254</b>	<b>4666946</b>	<b>7937</b>	<b>728721</b>	<b>2579526</b>	<b>1350762</b>	<b>23542108</b>	<b>2453155</b>	<b>3910955</b>	<b>17177998</b>	<b>2444966</b>	<b>14733032</b>
USA	18621840	1030939	4637	27063	786544	212695	17216870	429297	1487373	15300200	1906735	13393465
KANADA	2318799	89542	1270	42941	40648	4683	2190394	445803	1059234	685357	157063	528294
GROENLAND	71898	25166	-	25166	-	-	46723	46026	-	697	18	679
ST PIERRE	515	208	-	136	-	72	307	-	5	302	-	302
MEXIKO	464005	65208	44	18910	16832	29422	388697	64152	32111	292434	28201	264233
BERMUDA	91	40	-	-	-	40	48	-	-	48	38	10
GUATEMALA	80872	76804	-	1047	14916	60841	3958	3316	36	606	52	554
BELIZE	897	885	7	52	826	-	12	-	-	12	-	12
HONDURAS	68195	57529	481	14	41739	15295	10017	8175	1664	178	41	137
EL SALVADOR	73208	68695	6	781	381	67527	4485	301	1513	2671	63	2608
NICARAGUA	53347	51725	393	-	5062	46270	1591	1348	-	243	21	222
COSTA RICA	175377	170332	-	-	98694	71638	4758	717	4	4037	20	4017
PANAMA	159701	154594	-	-	151684	2910	5003	568	302	4133	1476	2657
ANGUILLA	-	-	-	-	-	-	-	-	-	-	-	-
KUBA	27724	11772	-	3927	4459	3386	13070	717	9377	2976	1077	1899
ST CHRISTOPH	2	-	-	-	-	-	2	-	-	2	-	2
HAITI	6917	4482	-	77	3142	1263	2432	593	5	1834	16	1818
BAHAMAS	5584	2200	-	-	116	2084	3267	-	-	3267	-	3267
TURKS CAICOS	5	-	-	-	-	-	5	4	-	1	-	1
DOMINIK REP	41416	3581	-	-	3090	491	37772	14	36706	1052	57	995
AM JUNGF IN	13	-	-	-	-	-	-	-	-	-	-	-
GUADELOUPE	463	229	-	-	22	207	186	-	-	186	-	186
ANTIGUA	5114	1	-	-	1	-	5113	-	-	5113	-	5113
DOMINICA	100	86	-	-	86	-	14	-	-	14	-	14
BR JUNGF IN	1064	958	-	-	-	958	11	-	-	11	-	11
MARTINIQUE	15062	14680	-	-	306	14374	255	-	-	255	-	255
KAIMANINSELN	664	1	-	-	1	-	663	-	657	6	-	6
JAMAICA	79519	4267	3	1	460	3803	74954	83	71108	3763	12	3751
ST LUCIA	373	4	-	-	4	-	369	-	-	369	-	369
ST VINCENT	3310	17	-	-	17	-	3290	-	9	3281	-	3281
BARBADOS	1238	133	3	15	33	82	997	1	-	996	-	996
TRINIDAD TOB	22738	13455	-	18	78	13359	9122	2555	432	6135	6117	18
GRENADA	3004	2949	-	-	2949	-	55	55	-	-	-	-
ARUBA	3	-	-	-	-	-	3	-	-	3	-	3
NL ANTILLEN	8234	655	21	37	-	597	7550	-	4575	2975	2192	783
KOLUMBIEN	604576	557443	-	985	63885	492573	46923	9742	18654	18527	5434	13093
VENEZUELA	623904	2674	-	52	1670	952	613785	538517	52131	23137	13759	9378
GUYANA	18835	1547	402	48	6	1091	4947	4827	-	120	-	120
SURINAM	43737	4802	84	-	4718	-	38934	77	38809	48	-	48
FR GUAYANA	10845	36	-	-	-	36	186	-	-	186	-	186
ECUADOR	89440	85767	9	186	62090	23482	3345	244	1255	1845	298	1548
PERU	265963	108033	86	87051	7772	13124	156790	43864	100873	11953	7962	3991
BRASIL IEN	2837477	1191041	36	98185	837980	254840	1635477	623793	381910	629834	215953	413881
CHILE	752174	101478	91	71092	29608	687	647488	81672	542569	23247	18875	4372
BOLIVIEN	21617	7546	-	-	7060	486	13811	1793	10696	1322	262	1060
PARAGUAY	71929	55972	-	142	54802	1028	15723	11808	1157	2758	633	2125
URUGUAY	110101	40000	-	33728	6270	2	69077	22933	-	46144	22608	23536
ARGENTINIEN	924705	659421	364	317018	331575	10464	261020	107616	57690	95714	55983	39731
FALKLAND IN	2658	49	-	49	-	-	2609	2604	-	5	-	5
<b>ASIEN</b>	<b>37061349</b>	<b>1462938</b>	<b>2853</b>	<b>283831</b>	<b>986970</b>	<b>189284</b>	<b>35147215</b>	<b>2718025</b>	<b>1022943</b>	<b>31406247</b>	<b>2541854</b>	<b>28864393</b>
ZYPERN	34650	11122	-	142	9232	1748	21987	1600	1709	18678	563	18115
LIBANON	9968	3130	-	2870	140	120	6172	354	2470	3348	245	3103
SYRIEN	323902	8432	-	7432	968	32	314554	306123	5751	2680	131	2549
IRAK	226534	1436	-	57	1378	1	210641	179117	30543	981	49	932
IRAN	590171	116529	-	20292	96236	1	463750	232210	453	231087	226010	5077
ISRAEL	667081	93480	40	7721	85626	93	559691	25613	37411	496667	118033	378634
JORDANIEN	14569	278	-	3	271	4	13395	57	3163	10175	-	10175
SAUD ARABIEN	904819	819	-	792	27	-	892884	780116	28224	84544	67271	17273
KUWAIT	172589	140	-	132	8	-	168234	98638	61828	7768	143	7625
BAHRAIN	7870	87	-	1	-	86	5456	-	2535	2921	1879	1042
KATAR	24552	61	-	-	38	23	22065	21612	63	390	35	355
ARAB EMIRATE	135093	941	-	903	35	3	127298	95617	15376	16305	1278	15027
OMAN	2858	488	-	488	-	-	871	1	22	848	3	845
NORDJEMEN	419941	7	-	5	2	-	419682	419225	-	457	-	457
SUEDJEMEN	18451	-	-	-	-	-	18340	18272	-	68	1	67
AFGHANISTAN	27707	3679	-	3381	298	-	23804	1576	-	22228	21368	860
PAKISTAN	272265	15802	5	6095	9702	-	254906	13632	6730	234544	68568	165976
INDIEN	1110104	86052	70	2383	44166	39433	1015396	55840	47021	912535	370997	541538
BANGLADESCH	80485	14467	-	14250	38	179	65939	769	4169	61001	3756	57245
MALEDIVEN	2670	2229	-	2229	-	-	441	-	-	441	-	441
SRI LANKA	130193	20144	54	330	9049	10711	109323	16725	1161	91437	4006	87431
NEPAL	67164	50	1	19	30	30	66572	-	2	66570	65268	1302
BHUTAN	1	1	1	-	-	-	-	-	-	-	-	-
BIRMA	7773	797	-	-	797	-	6976	5474	1402	100	93	7
THAILAND	975304	265803	132	73901	178500	13270	697369	57322	19501	620546	72641	547905
LAOS	1105	277	-	-	3	-	274	828	-	828	-	828
VIETNAM	25422	9313	2	3586	609	5116	15827	1684	-	14143	2103	12040
KAMPUTSCHEA	6	-	-	-	-	6	-	-	6	-	1	5
INDONESIEN	588294	222717	954	7977	149174	64612	355499	40048	68341	247110	72703	174407
MALAYSIA	1144269	165665	80	5019	160482	84	973652	110541	237257	625854	25341	600513

1) RUECKWAREN U. ERSATZLIEFERUNGEN SIND NICHT IN DEN EINZELNEN WARENGRUPPEN, SONDERN NUR IN DER GESAMTEIN- BZW. -AUSFUHR ENTHALTEN.

**2 EIN- UND AUSFUHR (SPEZIALHANDEL) IM 2. HALBJAHR 1989**  
**NACH ERTEILEN, LAENDERN UND WARENGRUPPEN DER ERNAHRUNGSWIRTSCHAFT UND DER GEWERBLICHEN WIRTSCHAFT**  
**URSPRUNGS- UND BESTIMMUNGSLAENDER**  
**1000 DM**

LAND	INS- GESAMT 1)	ZUSAMMEN	ERNAHRUNGSWIRTSCHAFT				GEWERBLICHE WIRTSCHAFT			FERTIGWAREN VOR- ERZEUGNISSE	END-	
			LEBENDE TIERE	TIERISCHEN URSPRUNGS	PFLANZL. URSPRUNGS	GENUSS- MITTEL	ZUSAMMEN	ROH- STOFFE	HALB- WAREN			
<b>EINFUHR NACH URSPRUNGSLAENDERN</b>												
BRUNEI	1122	2	-	-	2	-	1022	4	326	692	-	692
SINGAPUR	1409899	14704	616	7868	6166	54	1368080	4953	52501	1310626	18106	1292520
PHILIPPINEN	474462	100854	241	26928	63925	9760	370325	7662	40073	322590	9333	313257
MONGOLEI	3481	35	-	33	2	-	3446	3259	52	135	-	135
CHINA	3091469	216506	154	70413	137960	7979	2846706	136712	131377	2578617	290591	2288026
NORDKOREA	25351	11	-	-	11	-	24151	6973	137	17041	95	16946
SUEDKOREA	2180274	37169	55	5677	3752	27685	2130345	15814	21926	2092605	107739	1984866
JAPAN	16261956	30088	141	10955	11650	7342	16084087	50706	99526	15933855	829790	15104065
TAIWAN	2906020	14220	3	1239	12342	636	2877348	5296	89359	2782693	130898	2651795
HONGKONG	2514940	5403	304	729	4362	8	2403672	4437	12533	2386702	32607	2354095
MACAU	206525	-	-	-	-	-	206475	43	1	206431	209	206222
AUSTRALIEN U. OZEANIEN	1797290	367971	28	108431	177349	82163	1408138	922434	307120	178584	16415	162169
AUSTRALIEN	1159161	75159	27	37359	36254	1519	1065531	696188	204574	164769	14243	150526
PAPUA-NEUGUI	302493	111808	-	36	31746	80026	190388	189988	-	400	56	344
AUSTR. OZEAN	113	63	-	-	63	-	-	-	-	50	-	50
NAURU	2	-	-	-	-	-	-	-	-	2	-	2
NEUSEELAND	241066	164471	1	70949	92916	605	74330	36173	29262	8895	2026	6869
SALOMONEN	2283	2275	-	-	2275	-	-	8	-	8	-	8
TUVALU	3	-	-	-	-	-	-	-	-	-	-	3
AM OZEANIEN	8	-	-	-	-	-	-	8	-	8	-	8
NEUKALEDON	73375	87	-	87	-	-	73286	1	73283	2	-	2
WALLIS FUTUN	-	-	-	-	-	-	-	-	-	-	-	-
KIRIBATI	1770	1767	-	-	1767	-	-	3	-	3	-	3
PITCAIRN IN	2	-	-	-	-	-	-	2	-	2	-	2
NEUSL OZEAN	302	71	-	-	71	-	231	-	-	231	-	231
FIDSCHI	743	667	-	-	667	-	66	56	-	10	-	10
VANUATU	13588	9603	-	-	9603	-	3985	28	-	3957	-	3957
TONGA	1	-	-	-	-	-	1	-	-	1	-	1
WESTSAMOA	2064	1948	-	-	1935	13	115	-	-	115	-	115
FRANZ POLYN	272	42	-	-	42	-	95	-	-	95	90	5
POLARGEBIETE	44	10	-	-	10	-	34	-	1	33	-	33
VERSCHIED	178664	141170	-	1	141144	25	37489	9	2266	35214	729	34485
SCHIFFSBED	175137	141049	-	-	141049	-	34088	-	4	34084	-	34084
NICHT ERM LD	3527	121	-	1	95	25	3401	9	2262	1130	729	401
INSGESAMT	255396073	27407982	365424	7873775	15086016	4082767	223807880	16419557	31937963	175450360	37357477	138092883
<b>AUSFUHR NACH BESTIMMUNGSLAENDERN</b>												
EUROPA	245468170	13966269	485396	5591349	5896672	1992852	230629394	3242340	14074080	213312974	41721704	171591270
FRANKREICH	41590240	2025036	47084	737383	866043	374526	39371544	537552	1903346	36930646	6537650	30392996
BELG LUXEMB	21934595	1215520	89670	300653	656481	168716	20647540	453897	2123976	18069667	3252029	14817638
NIEDERLANDE	27461839	2384277	96278	833274	1271353	183372	24957335	486789	2011750	22458786	5156927	17301869
ITALIEN	28940289	3117440	125487	2120188	549442	322323	25758547	514541	2033517	23210489	5035968	18174521
GROSSBRITANN	29017221	1311764	2014	325491	502533	481726	27630284	185854	1175586	26268844	4567623	21701221
IRLAND	1473400	35074	12	6741	20288	8033	1429365	14502	66594	1348269	227916	1120353
DAENEMARK	6109384	589007	2664	161359	380733	44251	5492411	53036	322130	5117245	1129890	3987355
GRIECHENLAND	3287980	461099	2408	350165	63313	45213	2822465	35849	148746	2637870	715080	1922790
PORTUGAL	2791897	57179	12864	12079	27076	5160	2731848	13454	204292	2514102	647762	1866340
SPANIEN	10667508	276527	62640	51688	116635	45564	10376389	113621	432144	9830624	1668708	8161916
KANAR INSELN	265869	50962	17	21964	21761	7220	214669	288	11644	202737	10985	191752
CEUTA MEL	16418	1295	-	942	164	189	15123	1606	54	13463	91	13372
ISLAND	147361	10249	-	31	8757	1461	136869	909	3751	132209	20200	112009
FAEROEER	2434	102	-	14	83	5	2235	31	55	2149	310	1839
NORWEGEN	2693388	72602	157	4707	54062	13676	2612106	19598	124235	2468273	418346	2049927
SCHWEDEN	8968661	180402	514	19637	123853	36398	8757771	109608	430471	8217692	1298376	6919316
FINNLAND	3829322	63607	1524	9037	42154	10892	3757095	40356	161415	3555324	645535	2909789
SCHWEIZ	18951915	440898	11658	61776	308823	58641	18386646	174747	1215327	16996572	3161606	13834966
OESTERREICH	17960225	584041	3954	99770	422651	57666	17302562	321192	1032373	15948997	2638888	13310109
ANDORRA	55101	4480	85	534	1127	2734	50618	19	148	50451	1021	49430
GIBRAL TAR	13732	645	-	83	352	210	13087	10	6	13071	205	12866
VATIKANSTADT	1107	822	-	162	654	6	285	-	-	285	10	275
MALTA	181621	9561	-	4509	4749	303	171401	141	3121	168139	59748	108391
JUGOSLAWIEN	3730251	104125	797	40416	42061	20851	3618800	47557	139991	3431252	1218351	2212901
TUERKEI	2454988	41680	11625	4285	18920	6850	2408703	28221	120163	2260319	528519	1731800
SOWJETUNION	5895223	254243	10650	109730	128392	5471	5631757	12553	149440	5469764	1294640	4175124
POLEN	2378773	480704	694	203835	196674	79501	1894871	16201	66246	1812424	450117	1362307
TSCHECHOSLOW	1554046	73162	762	29589	39474	3337	1473459	23881	69949	1379629	255916	1123713
UNGARN	1969753	54137	354	28712	17752	7319	1908321	23486	79640	1805195	427377	1377818
RUMANIEN	318538	23327	-	21797	1346	184	294479	4068	22681	267730	170135	97595
BULGARIEN	758670	37652	596	30680	5332	1044	719053	8235	18967	691851	168098	525753
ALBANIEN	46421	4650	888	118	3634	10	41756	538	2322	38896	15677	23219

1) RUECKWAREN U. ERSATZLIEFERUNGEN SIND NICHT IN DEN EINZELNEN WARENGRUPPEN, SONDERN NUR IN DER GESAMTEIN- BZW. -AUSFUHR ENTHALTEN.



2 EIN- UND AUSFUHR (SPEZIALHANDEL) IM 2. HALBJAHR 1989  
NACH ERDTEILEN, LAENDERN UND WARENGRUPPEN DER ERNAERUNGSWIRTSCHAFT UND DER GEMERBLICHEN WIRTSCHAFT  
URSPRUNGS- UND BESTIMMUNGSLAENDER  
1000 DM

LAND	INS- GESAMT 1)	ZUSAMMEN	ERNAERUNGSWIRTSCHAFT				GENERBLICHE WIRTSCHAFT			FERTIGAREN VOR- ERZEUGNISSE	END-	
			LEBENDE TIERE	TIERISCHEN PFLANZL. URSPRUNGS	GENUSS- MITTEL	ZUSAMMEN	ROH- STOFFE	HALB- WAREN	ZUSAMMEN			
AUSFUHR NACH BESTIMMUNGSLAENDERN												
ST VINCENT	2231	697	-	12	665	20	1534	2	30	1502	55	1447
BARBADOS	12254	288	-	187	25	76	11951	4	335	11612	1456	10156
TRINIDAD TOB	17974	1284	-	783	425	76	16682	294	1947	14441	2204	12237
GRENADA	691	35	-	18	-	17	656	-	17	639	111	528
ARUBA	4306	164	3	12	108	41	4142	2	33	4107	344	3763
NL ANTILLEN	23857	968	-	160	615	193	22865	138	91	22636	2264	20372
KOLUMBIEN	368262	4632	2093	1	2211	327	361452	988	10399	350065	68042	282023
VENEZUELA	372410	14396	-	145	9666	4585	357436	1499	20230	335707	41142	294565
GUYANA	1966	25	-	-	-	25	1937	-	137	1800	152	1648
SURINAM	5722	1898	-	-	1858	40	3824	64	125	3635	374	3261
FR GUAYANA	334932	231	-	-	2	229	334700	67	28	334605	250	334355
ECUADOR	118098	2321	21	1115	677	508	115613	1852	7609	106152	33540	72612
PERU	119456	8052	40	3749	3461	802	111321	826	5429	105066	36794	68272
BRASIL IEN	1584346	39196	881	22718	5686	9911	1543193	6393	81863	1454937	384378	1070559
CHILE	457607	11253	35	2183	8449	586	446187	3270	30234	412583	64208	348475
BOLIVIEN	35894	433	19	143	171	100	35402	216	2066	33120	4832	28288
PARAGUAY	41391	460	-	46	58	356	40853	114	761	39978	3171	36807
URUGUAY	81470	1017	2	221	595	199	80398	491	2834	77073	18268	58806
ARGENTINIEN	336250	1792	134	317	1159	182	334080	4325	17449	312306	77351	234955
FALKLAND IN	222	-	-	-	-	-	222	-	83	139	22	117
ASIEN	30128218	897995	14037	249972	482162	151824	29100891	170906	1245369	27684616	4895436	22789180
ZYPERN	197417	18171	51	2595	10939	4586	178957	580	12111	166266	29154	137112
LIBANON	140220	18542	133	5009	13350	50	121490	1736	8203	111551	11914	99637
SYRIEN	278248	35742	358	101	95110	173	242305	926	15655	225724	38034	187690
IRAK	1079275	30375	143	11690	17432	1110	1047550	1124	86101	960325	133112	827213
IRAN	1275993	83624	1422	45150	25002	12050	1190644	12063	29665	1148916	208411	940505
ISRAEL	1226641	41025	248	5533	31048	4156	1175979	8513	68925	1098541	282181	816360
JORDANIEN	132866	6086	200	728	4994	164	126579	2599	3708	120272	17459	102813
SAUD ARABIEN	1410914	112955	945	62193	41753	7484	1296902	7043	80709	1209150	198923	1010227
KUWAIT	423745	40535	4622	13488	22171	254	382868	396	18985	363487	37129	326358
BAHRAIN	185849	5124	35	2367	1927	795	180597	191	2834	177572	12462	165110
KATAR	72421	2238	276	1230	592	140	70119	352	2492	67275	8517	58758
ARAB EMIRATE	711659	73797	1604	5395	62710	4088	637136	1539	108819	526778	53994	472784
OMAN	112149	9213	-	2421	6342	450	102866	984	1170	100712	6088	94624
NORDJEMEN	57166	6741	-	831	5910	-	50404	731	879	48794	8832	39962
SUEDJEMEN	24073	4994	-	1634	2783	577	19079	-	120	18959	2527	16432
AFGHANISTAN	15612	625	-	1	593	31	14980	755	868	13357	1871	11486
PAKISTAN	458692	3667	373	1359	1884	51	454555	6803	14179	433573	80773	352800
INDIEN	1457333	1950	52	394	902	602	1452839	14427	138817	1299595	410353	889242
BANGLADESCH	102731	6400	-	-	6336	64	96164	327	36261	59576	17180	42396
MALEDIVEN	9816	1465	-	-	1390	75	8331	-	-	8331	36	8295
SRI LANKA	79768	1890	77	1456	236	121	77866	364	4160	73342	20918	52424
NEPAL	14333	257	-	26	132	99	14049	44	416	13589	3761	9828
BHUTAN	461	-	-	-	-	-	435	1	-	434	313	121
BIRMA	23211	51	-	-	20	31	23123	799	2238	20086	8851	11235
THAILAND	976860	16254	205	1360	5817	8872	959048	9244	45291	904513	161959	742554
LAOS	2485	1	-	-	1	-	2484	-	2	2482	61	2421
VIETNAM	14820	66	-	-	21	45	14754	253	1240	13261	2027	11234
KAMPUTSCHEA	411	3	-	-	3	-	408	-	14	394	1	393
INDONESIEN	868834	9079	197	2622	5935	325	857463	5376	34045	818042	148144	669898
MALAYSIA	731417	6915	219	2921	3075	700	724043	4441	13829	705773	89187	616586
BRUNEI	19685	12	-	-	-	-	19622	93	32	19497	1316	18181
SINGAPUR	1554132	10826	68	3100	5597	2061	1538753	8932	29687	1500134	204902	1295232
PHILIPPINEN	446846	19728	111	11229	6308	2081	426689	2038	12215	412438	55082	357356
MONGOLEI	3781	1077	-	-	973	104	2689	160	102	2427	601	1826
CHINA	2236224	23336	749	9840	12543	204	2201198	14327	50579	2136292	480489	1655803
NORDKOREA	55860	196	-	24	59	113	55105	17	1099	53989	2193	51796
SUEDKOREA	2166559	13719	264	926	6799	5730	2121097	18612	67871	2034614	416388	1618226
JAPAN	7968434	218176	956	44561	87014	85645	7723473	23991	212473	7487009	971134	6515875
TAIWAN	2007599	19058	702	4709	9162	4485	1964730	10030	90314	1864386	332673	1531713
HONGKONG	1580535	54681	15	5079	45299	4288	1520349	11095	49162	1460092	436147	1023945
MACAU	3173	-	-	-	-	-	3167	-	99	3068	339	2729
AUSTRALIEN	2918545	41820	277	7652	22503	11488	2873566	12565	93620	2767381	386602	2380779
U. OZEANIEN	2566689	33089	276	7263	17833	7717	2530976	9448	83414	2438114	321598	2116516
AUSTRALIEN	7572	69	-	2	43	24	7448	593	68	6787	822	5965
PAPUA-NEUGUI	502	59	-	-	42	17	443	-	2	441	24	417
AUSTR OZEAN	153	47	-	-	-	47	106	-	-	106	-	106
NEUSEELAND	293062	6047	-	192	3182	2673	286630	1637	9594	275399	62174	213225
SALOMONEN	313	46	-	-	43	3	267	49	54	164	45	119
TUVALU	24	-	-	-	-	-	24	-	-	24	-	24
AM OZEANIEN	4199	67	-	31	36	4129	-	-	-	4129	44	4085
NEUKALEDON	22978	848	-	91	668	89	22066	50	222	21794	612	21182
WALLIS FUTUN	6	-	-	-	-	-	6	-	-	6	-	6
KIRIBATI	144	-	-	-	-	-	144	-	-	144	2	142
PITCAIRN IN	1	-	-	-	-	-	1	-	-	1	-	1
NEUSL OZEAN	1058	-	-	-	-	-	1058	-	-	1058	150	908
FIDSCHI	2888	77	1	57	19	2811	433	156	2222	122	564	1658
VANUATU	122	-	-	-	-	-	122	-	-	122	34	88
TONGA	267	-	-	-	-	-	267	-	-	267	-	267
WESTSAMOA	1652	457	-	429	28	1195	62	6	1127	25	1102	
FRANZ POLYN	14762	1005	-	170	835	13732	293	104	13335	508	12827	
POLARBEIETE	2153	9	-	4	5	-	2141	-	-	2141	-	2141

1) RUECKWAEREN U. ERSATZLIEFERUNGEN SIND NICHT IN DEN EINZELNEN WARENGRUPPEN, SONDERN NUR IN DER GESAMTEIN-BZW.-AUSFUHR ENTHALTEN.

**2 EIN- UND AUSFUHR (SPEZIALHANDEL) IM 2. HALBJAHR 1989  
NACH ERDTEILEN, LAENDERN UND WARENGRUPPEN DER ERNAERUNGSWIRTSCHAFT UND DER GEWERBLICHEN WIRTSCHAFT  
URSPRUNGS- UND BESTIMMUNGSLAENDER  
1000 DM**

LAND	INS- GESAMT 1)	ZUSAMMEN	ERNAERUNGSWIRTSCHAFT NAHRUNGSMITTEL			GENUSS- MITTEL	ZUSAMMEN	GEWERBLICHE WIRTSCHAFT			FERTIGWAREN VOR- ERZEUGNISSE	END-
			LEBENDE TIERE	TIERISCHEN URSPRUNGS	PFLANZL.			ROH- STOFFE	HALB- WAREN	ZUSAMMEN		
AUSFUHR NACH BESTIMMUNGSLAENDERN												
VERSCHIED	556965	27076	-	122	15744	11210	529889	-	467419	62470	8	62462
SCHIFFSBEI NICHT ERM LD	556317 648	27068 8	-	122	15744	11202 8	529249 640	-	467403 16	61846 624	8	61846 616
<b>INSGESAMT</b>	<b>319873714</b>	<b>16236784</b>	<b>515639</b>	<b>6119232</b>	<b>6984108</b>	<b>2617805</b>	<b>302516892</b>	<b>3613416</b>	<b>17162146</b>	<b>281741330</b>	<b>52962479</b>	<b>228778851</b>

1) RUECKWAREN U. ERSATZLIEFERUNGEN SIND NICHT IN DEN EINZELNEN WARENGRUPPEN, SONDERN NUR IN DER GESAMTEIN-BZW.-AUSFUHR ENTHALTEN.

**2 EIN- UND AUSFUHR (SPEZIALHANDEL) IM JAHR 1989**  
**NACH ERTEILEN, LAENDERN UND WARENGRUPPEN DER ERNAHRUNGSWIRTSCHAFT UND DER GEMERBLICHEN WIRTSCHAFT**  
**URSPRUNGS- UND BESTIMMUNGSLAENDERN**  
**1000 DM**

LAND	INS- GESAMT 1)	ZUSAMMEN	ERNAHRUNGSWIRTSCHAFT NAHRUNGSMITTEL				GEMERBLICHE WIRTSCHAFT			FERTIGAREN VOR- ERZEUGNISSE		END-
			LEBENDE TIERE	TIERISCHEN URSPRUNGS	PFLANZL. URSPRUNGS	GENUSS- MITTEL	ZUSAMMEN	ROH- STOFFE	HALB- WAREN	ZUSAMMEN	ZUSAMMEN	
<b>EINFUHR NACH URSPRUNGSLAENDERN</b>												
<b>EUROPA</b>	<b>357259799</b>	<b>39947466</b>	<b>701530</b>	<b>12585093</b>	<b>22841286</b>	<b>3819557</b>	<b>211279301</b>	<b>12649589</b>	<b>49370294</b>	<b>249065418</b>	<b>65309087</b>	<b>183756821</b>
FRANKREICH	60403119	8363772	157038	2004190	4683612	1518932	51176968	929215	3344482	46903271	11099096	35804175
BELG LUXEMB	34967862	2430134	59300	933064	1297304	140466	32216773	614719	5033052	26569002	10763793	15805209
NIEDERLANDE	51902601	12599730	332620	5054335	7004825	207950	38541886	629184	12864532	25048170	9247656	15800514
ITALIEN	45189138	4470508	1316	462173	3202276	804743	40367513	293581	2094176	37999756	9076173	28823583
GROSSBRITANN	34687468	1371604	23571	439124	719876	195033	32775096	4183983	3760258	24830855	4430329	20406528
IRLAND	4365107	746732	799	377412	275995	92526	3594729	152737	193641	3248354	261518	2986833
DAENEMARK	8237117	2899736	15877	1559753	1111646	212460	6145697	208499	739812	5197426	753347	4444079
GRZECHENLAND	3412928	699548	32	47689	513571	138256	2672743	114955	431915	2126733	209297	1917436
PORTUGAL	3992274	90257	11	31846	14053	44347	3877249	139788	434616	3305845	163902	3141943
SPANIEN	10502588	2031659	102	87510	1767518	176523	8184422	120599	805639	7258184	1112105	6146079
KANAR INSELN	99682	93258	-	-	92618	640	4386	1	2139	2246	7	2239
CEUTA MEL	414	30	-	-	30	-	375	9	-	366	79	287
ISLAND	325631	178136	732	177358	89	7	145205	4368	129811	11026	697	10329
FAEROEER	103827	102346	-	102345	1	-	1125	-	36	1089	217	872
NORWEGEN	7240458	255047	47	246982	4022	3996	6876799	1711570	3603754	1561475	785136	776339
SCHWEDEN	12793288	140029	518	26210	108545	4756	12391165	548310	2585088	9257767	3940905	5316862
FINNLAND	5176380	31004	54	3185	26338	1427	5051449	140418	1225402	3685629	2302129	1383500
SCHWEIZ	21237034	352295	3561	121433	209170	18191	19813683	222737	1669776	17921170	3545170	14376000
OESTERREICH	20995305	348745	22310	54695	249782	21958	20101278	399792	1893223	17868263	4476721	13391542
ANDORRA	3017	-	-	-	-	-	2279	-	479	1800	55	1745
GIBRALTAR	1197	1	-	-	1	-	1086	-	899	187	13	174
VATIKANSTADT	1801	1	-	-	1	-	1797	-	-	1797	-	1797
MALTA	358178	1471	-	51	666	754	353119	64	746	352309	2500	349809
JUGOSLAWIEN	6350062	275595	156	53055	163663	58721	5986902	43619	497194	5446089	557141	4888948
TUERKEI	4670273	675342	31	64419	563302	47590	3958140	180336	258894	3518910	449442	3669468
SOWJETUNION	8556079	101808	1390	35707	27047	37724	8237550	1652185	5774261	8111104	442256	316848
POLEN	3580047	742100	64884	257523	414821	4872	2780873	239749	861889	1679235	448958	1230877
TSSCHECHOSLOW	2493123	243202	5698	136934	59701	40869	2197203	221375	587740	1388088	635270	752818
UNGARN	2686626	544258	11507	249820	262369	20562	2065891	96729	311753	1657409	315336	1342073
RUMAENIEN	1538786	83884	29	43657	30650	9548	1449686	31151	195038	1223467	188626	1034841
BULGARIEN	326837	70708	7	14614	39322	16765	229809	17238	44052	168519	38718	129801
ALBANIEN	61492	4532	-	9	4522	1	58465	10578	25997	19880	11095	8785
<b>AFRIKA</b>	<b>15412778</b>	<b>2334854</b>	<b>3051</b>	<b>94847</b>	<b>1206564</b>	<b>1030392</b>	<b>12973245</b>	<b>7449713</b>	<b>3493436</b>	<b>2030096</b>	<b>423396</b>	<b>1606700</b>
MAROKKO	789984	168178	-	26313	141822	43	617869	37363	70549	509957	103956	406001
ALGERIEN	1470450	1437	-	93	781	563	1461796	1157068	285284	19444	15377	4067
TUNESIEN	824862	12555	6	1476	5447	5626	806608	35063	43942	727603	22549	705054
LIBYEN	3142096	94	-	93	-	1	3135376	2956488	172058	6829	4655	2174
AEGYPTEN	525996	17217	81	2400	14719	17	492939	178177	209276	105486	65999	39487
SUDAN	40902	7561	-	-	7561	-	32560	28835	376	3349	578	2771
MAURETANIEN	1822	237	-	180	57	-	1540	1142	329	69	59	10
MALI	19870	329	14	-	315	-	15904	15111	598	195	-	195
BURKINA FASO	7969	786	-	-	57	729	6574	6299	-	275	-	275
NIGER	785	95	3	73	19	-	466	276	-	190	-	190
TSCHAD	22813	7	-	-	7	-	22764	22708	-	56	-	56
KAP VERDE	421	325	-	323	2	-	89	7	-	82	15	67
SENEGAL	28652	22451	406	6798	15247	-	5361	4112	1079	170	-	170
GAMBIA	1240	1134	-	1134	-	-	55	26	-	29	-	29
GUIN BISSAU	259	3	-	-	3	-	165	165	-	-	-	-
GUINEA	103678	23367	279	3	1252	21833	80083	79585	20	478	189	289
SIERRA LEONE	74950	10604	-	70	7924	2610	64326	63886	48	392	46	346
LIBERIA	357479	16800	103	220	5859	10618	340193	327926	1874	10393	1475	8918
ELFENBEINK	428823	329120	124	431	297633	30932	99333	53776	10559	35004	31716	3288
GHANA	476686	30370	30	140	29775	425	445936	43518	389983	12435	11367	1068
TOGO	20749	16801	154	296	7608	8743	3311	2320	599	392	2	390
BENIN	3790	1443	1	8	659	775	1913	1644	194	75	-	75
NIGERIA	1305693	76241	20	903	74080	1238	1226832	1193086	22743	11003	7760	3243
KAMERUN	259786	132705	671	230	62138	69666	124927	79915	42927	2085	1414	671
ZENT AFR REP	7819	2881	2	12	2867	2867	4906	3194	1390	322	-	322
AEQUATGUIN	7524	600	-	-	600	-	6889	6751	135	3	-	3
S TOME PRINC	7221	7219	-	-	7219	-	2	-	-	2	-	2
GABUN	24657	735	-	-	640	95	22019	19022	12	2985	2864	121
KONGO	42148	2517	-	-	2338	179	39398	22896	2854	13648	13642	6
ZAIRE	411171	33376	58	634	3153	29531	377532	24658	332417	20457	7503	12954
RUANDA	79857	78985	-	20	7	78958	815	693	4	118	-	118
BURUNDI	81573	79339	10	291	10	79028	2114	2037	-	77	-	77
ST HELENA	3	-	-	-	-	-	3	-	-	3	-	3
ANGOLA	77908	1275	-	-	1	1274	76604	63473	12730	401	-	401
AETHIOPIEN	181975	173292	-	19	2612	170661	8633	2928	37	5668	3739	1929
DSCHIBUTI	974	1	-	-	1	-	846	121	276	449	1	448
SOMALIA	957	184	1	124	57	2	735	611	48	76	-	76
KENIA	301742	271703	107	1167	49772	220657	26554	19119	3315	4120	1131	2989
UGANDA	50249	49387	-	1	798	48648	747	560	-	187	1	186
TANSANIA	135237	119904	511	336	4529	114528	14682	4673	4022	5987	451	5596
ESCHELLEN	2894	2841	-	-	2841	-	38	-	21	17	-	17
BRIT IND OZ	-	-	-	-	-	-	-	-	-	-	-	-
MOSAMBIK	21486	9154	-	1416	7662	76	12255	1995	9772	488	42	446
MADAGASKAR	57107	26464	84	140	22242	3998	30536	13521	946	16089	14182	1887
REUNION	4800	4126	-	-	766	3370	560	14	153	393	16	377
MAURITIUS	187928	5799	52	450	4928	369	180245	1	637	179607	2163	177444
KOMOREN	4328	4188	1	29	4158	-	125	-	-	125	9	116
MAYOTTE	64	31	-	-	31	-	33	-	-	33	-	33
SAMBIA	28223	3747	-	13	489	3245	24393	2382	20798	1153	211	942
SIMBABWE	493673	75154	130	6414	5454	63156	471747	56138	341830	19179	482	18697
MALAWI	53751	53057	-	363	2194	50500	673	187	-	486	23	463
REP SUEDAFR	3184051	422406	138	12310	404527	5431	2720919	915328	1498514	307077	109705	197372

1) RUECKWAREN U.ERSATZLIEFERUNGEN SIND NICHT IN DEN EINZELN

2 EIN- UND AUSFUHR (SPEZIALHANDEL) IM JAHR 1989  
NACH ERDTEILEN, LAENDERN UND WARENGRUPPEN DER ERNAHRUNGSWIRTSCHAFT UND DER GEMERBLICHEN WIRTSCHAFT  
URSPRUNGS- UND BESTIMMUNGSLAENDER  
1000 DM

LAND	INS- GESAMT 1)	ZUSAMMEN	ERNAHRUNGSWIRTSCHAFT				GEMERBLICHE WIRTSCHAFT				END-	
			LEBENDE TIERE	TIERISCHEN URSPRUNGS	GENUSS- MITTEL	ZUSAMMEN	ROH- STOFFE	HALB- WAREN	ZUSAMMEN	FERTIGWAREN VOR- ERZEUGNISSE		
EINFUHR NACH URSPRUNGSLAENDERN												
BOTSUANA	38777	27225	67	27093	65	-	11538	809	10680	49	1	48
SHASILAND	9410	8518	-	-	8518	-	855	32	254	569	31	538
LESOTHO	5516	886	-	-	886	-	4590	74	159	4357	42	4315
AMERIKA	58113330	9797776	14207	1431330	5518044	2834195	46995810	5026308	7562293	34407209	5016259	29390950
USA	38265150	2556794	7982	81651	2033216	433945	34584978	991529	2939342	30654107	3871727	26782380
KANADA	4356140	159316	2694	64361	82012	10249	4125552	841758	1960556	1323238	334232	989006
GRÖENLAND	97118	47281	-	47281	-	-	49827	48987	9	831	18	813
ST PIERRE	1261	936	-	839	25	72	325	-	5	320	-	320
MEXIKO	933843	138620	63	38697	33742	66118	779936	143146	53553	583237	53787	529450
BERMUDA	445	157	2	12	-	143	283	-	125	158	101	57
GUATEMALA	173984	162262	8	1441	35953	124860	11333	9627	349	1357	119	1238
BELIZE	2125	2112	79	64	1969	-	13	-	-	13	-	13
HONDURAS	159463	143588	777	76	97514	45221	15218	11096	3653	529	191	338
EL SALVADOR	212520	203759	21	1237	2244	200257	8725	860	3988	3867	101	3766
NICARAGUA	98385	95259	422	-	12675	82162	2969	2203	349	417	23	394
COSTA RICA	337626	326967	1	5	208707	118254	9829	1304	195	8330	36	8294
PANAMA	291589	275627	-	65	267255	8307	15091	568	337	14186	2116	12070
ANGUILLA	-	-	-	-	-	-	-	-	-	-	-	-
KUBA	57060	19970	5	5330	6639	7996	32939	3867	23163	5909	1088	4821
ST CHRISTOPH	4	2	-	2	-	-	2	-	-	2	-	2
HAITI	12958	7699	-	77	5125	2497	5217	1172	27	4018	93	3925
BAHAMAS	12223	5100	-	10	116	4974	7006	2	-	7004	-	7004
TURKS CAICOS	12	5	-	5	-	-	7	4	-	3	-	3
DOMINIK REP	69862	6094	-	-	4354	1740	63587	14	61840	1733	117	1616
AM JUNGF IN	204	-	-	-	-	-	2	-	-	2	1	1
GUADELOUPE	642	356	-	-	148	208	223	-	-	223	1	222
ANTIGUA	12581	209	-	-	209	-	12369	-	-	12369	-	12369
DOMINICA	327	204	-	-	204	-	123	-	-	123	-	123
BR JUNGF IN	1097	976	-	-	-	976	26	-	-	26	-	26
MARTINIQUE	35648	35071	-	-	308	34763	432	-	-	432	-	432
KAIMANINSELN	1563	1	-	-	1	-	1546	-	1407	139	111	28
JAMAICA	132963	8193	7	4	1083	7099	124250	108	119535	4607	65	4542
ST LUCIA	938	22	-	-	22	-	772	-	-	772	-	772
ST VINCENT	6036	19	-	-	19	-	6014	-	15	5999	-	5999
BARBADOS	2509	236	3	22	105	106	2026	5	-	2021	-	2021
TRINIDAD TOB	35421	14252	-	72	156	14024	20972	4365	486	16121	15905	216
GRENADA	5193	4995	-	-	4985	10	198	55	-	143	18	125
ARUBA	608	-	-	-	-	-	601	-	551	50	-	50
NL ANTILLEN	14514	1255	43	69	28	1115	13118	-	8161	4957	3559	1398
KOLUMBIEN	1268699	1165961	35	1848	142952	1021126	102053	24428	42180	35445	11054	24391
VENEZUELA	1394186	12144	-	290	3264	8590	1312080	1129095	129786	53199	34002	19197
GUYANA	30052	5221	531	113	2732	1845	12488	10921	1356	211	-	211
SURINAM	90847	13370	94	27	13248	1	77447	926	76470	51	-	51
FR GUYANA	35093	128	-	-	-	128	565	61	49	455	-	455
ECUADOR	217155	208465	9	319	160720	47417	7933	469	4017	3447	495	2952
PERU	688951	260185	145	220911	15265	23864	426910	234212	164004	28694	18186	10508
BRASIL IEN	5657143	2234711	97	180181	1512042	541851	3404712	1203230	887952	1313530	477122	836408
CHILE	1468229	328741	286	157737	169543	1175	1134907	132032	953033	49842	40769	9073
BOLIVIEN	40052	11828	-	-	9772	2056	27857	4274	21551	2032	697	1395
PARAGUAY	123006	91432	-	1094	87333	3005	28492	20870	2048	5574	2419	3155
URUGUAY	209407	78947	53	67276	11580	38	128915	54145	-	74770	36868	37902
ARGENTINIEN	1613959	1169786	850	560167	590766	18003	431463	146572	102180	182711	111238	71473
FALKLAND IN	4539	60	-	49	11	-	4479	4463	11	5	-	5
ASIEN	71751722	3101872	5953	553828	2156067	386024	67833534	4895796	2068796	60868942	5166229	55702713
ZYPERN	85749	41247	-	212	39008	2027	42181	2955	2789	36437	732	35705
LIBANON	24112	7516	-	6815	541	160	14310	645	6135	7530	970	6560
SYRIEN	564123	17830	-	15586	2077	167	544333	526892	11747	5894	424	5270
IRAK	279614	1614	-	211	1402	1	256649	216058	31630	8961	54	8907
IRAN	1182369	237403	-	41314	196087	2	931733	490094	498	441141	431980	9161
ISRAEL	1364716	243733	52	15459	227838	384	1095719	50692	78295	966732	228043	738689
JORDANIEN	31302	518	-	32	482	4	27040	234	8555	18251	-	18251
SAUD ARABIEN	1508760	1385	-	1291	92	2	1485374	1260139	55134	170101	139642	30459
KUWAIT	297940	160	-	147	13	-	292057	150146	127493	14418	208	14210
BAHRAIN	16767	100	4	1	9	86	12227	8	6032	6187	4713	1474
KATAR	35575	61	-	-	38	23	31392	28917	63	2412	139	2273
ARAB EMIRATE	378687	2159	-	2054	102	3	356528	253228	74250	29050	1651	27399
OMAN	5101	972	-	946	26	-	1183	6	30	1147	6	1141
NORDJEMEN	647900	25	-	5	20	-	647482	646796	-	686	-	686
SUEDJEMEN	133907	-	-	-	-	-	133678	133481	10	187	1	186
AFGHANISTAN	51389	6921	16	6169	735	1	44232	4620	-	39612	38460	1152
PAKISTAN	597127	31472	62	12280	19130	-	555765	35628	13999	506138	152183	353955
INDIEN	2287992	158446	197	4539	71920	81790	2106891	102531	94571	1909789	779105	1130684
BANGLADESCH	163272	28008	-	27550	44	414	132320	2287	9659	120374	13379	108995
MALEDIVEN	4763	3761	-	3761	-	-	1002	2	-	1000	-	1000
SRI LANKA	255054	38186	101	508	13299	24278	215256	33475	1690	180091	6700	173391
NEPAL	134753	147	1	42	104	104	133690	15	2	133673	131441	2232
BHUTAN	2	1	-	-	-	-	1	-	-	1	-	1
BIRMA	16321	879	-	-	797	82	15389	11371	3359	659	600	59
THAILAND	1961033	549676	315	131719	391655	25987	1390302	126954	45686	1217662	168562	1049100
LAOS	1954	353	-	18	5	330	1601	-	-	1601	-	1601
VIETNAM	43136	17807	4	7770	979	9054	25047	2806	-	22241	2916	19325
KAMPUTSCHEA	728	687	-	-	687	-	41	31	-	10	1	9
INDONESIEN	1182676	469094	2013	17128	319654	130299	699965	79712	138721	481532	155257	326275
MALAYSIA	2182490	368554	183	9725	357562	1084	1800647	262910	439526	1098211	60524	1037687

1) RUECKWAREN U.ERSATZLIEFERUNGEN SIND NICHT IN DEN EINZELNEN WARENGRUPPEN, SONDERN NUR IN DER GESAMTEIN-BZW.-AUSFUHR ENTHALTEN.



**2 EIN- UND AUSFUHR (SPEZIALHANDEL) IM JAHR 1989**  
**NACH ERDTEILEN, LAENDERN UND WARENGRUPPEN DER ERNAERHUNGSWIRTSCHAFT UND DER GEWERBLICHEN WIRTSCHAFT**  
**URSPRUNGS- UND BESTIMMUNGSLAENDERN**  
**1000 DM**

LAND	INS- GESAMT 1)	ZUSAMMEN	ERNAERHUNGSWIRTSCHAFT NAEHRUNGSPFLANZL.			GENUSS- MITTEL	ZUSAMMEN	GEWERBLICHE WIRTSCHAFT			FERTIGWAREN VOR- ERZEUGNISSE	END- ERZEUGNISSE
			LEBENDE TIERE	TIERISCHEN URSPRUNGS	PFLANZL. URSPRUNGS			ROH- STOFFE	HALB- WAREN	ZUSAMMEN		
<b>EINFUHR NACH URSPRUNGSLAENDERN</b>												
BRUNEI	1496	6	-	-	6	-	1089	4	326	759	-	759
SINGAPUR	2493643	25540	1244	13816	10395	85	2415174	12179	87871	2315124	31275	2283849
PHILIPPINEN	930127	207496	367	55074	128230	23825	716617	13325	105010	598282	18260	580022
MONGOLEI	7467	102	-	98	4	-	7363	6885	87	411	99	312
CHINA	5797373	460979	332	139822	304502	16323	5281734	274437	303200	4704057	615324	4088773
NORDKOREA	52533	17	-	1	16	-	50891	16749	6500	27642	241	27401
SUEDKOREA	4235151	74594	89	12798	7094	54613	4138275	22677	37769	4077829	197261	3880568
JAPAN	32143267	58689	228	22083	22609	13769	31813462	104454	195616	31513392	1655195	29858197
TAIWAN	5596789	35420	13	2575	31765	1067	5537090	13364	154979	5368747	266929	5101818
HONGKONG	4702931	10230	731	2237	7202	60	4526316	9066	27547	4489703	63482	4426221
MACAU	351633	84	-	84	-	-	351488	43	17	351428	472	350956
AUSTRALIEN U. OZEANIEN	3602601	692063	58	226894	331865	133246	2868582	1894833	627443	346306	46987	299319
AUSTRALIEN	2248298	144145	48	62496	79469	2132	2067410	1342155	403493	321762	42357	279405
PAPUA-NEUGUI	650591	188933	-	60	58477	130396	461154	457602	2746	806	141	665
AUSTR OZEAN	172	63	-	-	63	-	101	-	-	101	-	101
NAURU	9	-	-	-	-	-	9	-	-	9	-	9
NEUSEELAND	497574	327169	1	164240	162223	705	165946	94888	53947	17111	4124	12987
SALOMONEN	3265	3110	9	-	3101	-	155	86	-	69	-	69
TUVALU	3	-	-	-	-	-	3	-	-	3	-	3
AM OZEANIEN	5513	1	-	-	1	-	5504	-	5483	21	-	21
NEUKALEDON	162018	98	-	98	-	-	161917	2	161771	144	-	144
WALLIS FUTUN	-	-	-	-	-	-	-	-	-	-	-	-
KIRIBATI	6884	6880	-	-	6880	-	4	-	-	4	-	4
PITCAIRN IN	7	-	-	-	-	-	7	-	-	7	-	7
NEUSL OZEAN	1602	182	-	-	182	-	1410	-	-	1410	-	1410
FIDSCHI	1608	1502	-	-	1502	-	92	72	-	20	-	20
VANUATU	20007	15944	-	-	15944	-	4063	28	-	4035	-	4035
TONGA	17	-	-	-	-	-	16	-	-	16	-	16
WESTSAMOA	3973	3747	-	-	3734	13	225	-	-	225	-	225
FRANZ POLYN	879	279	-	-	279	-	395	-	-	395	365	30
POLARGEBIETE	181	10	-	-	10	-	171	-	3	168	-	168
VERSCHIED	324475	265741	1	8	265652	80	58715	24	2347	56344	956	55388
SCHIFFSBED	318824	265345	-	-	265345	-	53479	-	21	53458	-	53458
NICHT ERM LD	5651	396	1	8	307	80	5236	24	2326	2886	956	1930
INSGESAMT	506464705	56139772	724800	14892000	32319478	8203494	442009187	32110263	63124609	346774315	75962914	270811401

**AUSFUHR NACH BESTIMMUNGSLAENDERN**

EUROPA	495054840	27280895	972718	10993218	11630161	3684798	466203618	6708290	29833708	429661620	85798122	343863488
FRANKREICH	84313627	4027765	98834	1514290	1696287	718354	79993625	1044943	4021270	74927412	13547723	61379689
BELG LUXEMB	45978768	2393420	188686	636506	1217526	350702	43453581	974500	4633496	37845585	6809891	31035694
NIEDERLANDE	54395270	4572411	176378	1674490	2375152	346391	48598848	994216	4103387	44501245	10343306	34157939
ITALIEN	59807030	6057600	260949	4111173	1091831	593647	53609700	1135738	4424871	48049091	10822516	37226575
GROSSBRITANN	59358544	2365806	3850	626937	885681	849338	56850247	382982	2602412	53864853	9292471	44572382
IRLAND	2977432	68312	51	14025	38704	15532	2893800	29006	147084	2717510	457385	2260125
DAENEMARK	12102664	1164694	4573	299739	770759	89623	10888564	118777	669398	10100389	2276356	7824033
GRIECHENLAND	6434711	924525	4462	702029	129734	88300	5501194	70503	304818	5125873	1424339	3701534
PORTUGAL	5543320	103952	20929	23146	48543	11334	5432932	24713	364052	5044167	1300441	3743726
SPANIEN	21756186	543663	132323	113533	222157	75650	21186536	235247	676227	20075062	3428387	16646675
KANAR INSELN	549975	100788	27	43176	41976	15609	448905	596	14773	433536	27850	405686
CEUTA MEL	35236	2654	-	1761	349	544	32566	2469	70	30027	211	29816
ISLAND	284986	20047	-	257	17294	2496	264521	1670	8117	254794	40811	213923
FAEROEER	5052	471	-	98	302	71	4477	152	60	4265	609	3656
NORWEGEN	5233299	146855	239	8261	108584	29771	5070885	39307	261014	4770564	835221	39393343
SCHWEDEN	18352903	363200	1593	39531	250579	71487	17936162	227300	1036737	16672125	2699453	13972672
FINNLAND	7679566	115780	3388	16859	77198	18335	7547997	79784	339597	7134616	1295522	5839094
SCHWEIZ	38147150	875936	21719	125364	619527	109326	37038572	354936	2591228	34092808	6479020	27613788
OESTERREICH	35268573	1148995	6848	187032	837936	117179	33979524	654519	2111520	31213485	5267967	25945518
ANDORRA	98208	9367	85	986	1787	6509	88707	38	386	88283	1647	86636
GIBRALTAR	45236	1428	-	177	829	422	43806	24	10479	33303	419	32984
VATIKANSTADT	2321	1501	-	313	1132	56	820	-	1	819	46	773
MALTA	369112	21459	-	12231	8520	708	346422	326	6348	399748	127275	212473
JUGOSLAWIEN	7266114	170875	1761	70309	60401	38404	7078786	94272	276412	6708102	2460141	4247961
TUERKEI	4534386	84894	23242	16166	34102	11384	4441454	54146	230407	4156901	967515	3189386
SOWJETUNION	11525910	689909	17130	270549	401443	9787	10811820	36551	275385	10499884	2981383	7518501
POLEN	4470395	897644	1155	248720	554009	93760	3566350	34032	132945	3399373	887448	2511925
TSSCHECHOSLOW	2734383	147050	2007	49399	89472	6172	2575471	41186	142440	2391835	495344	1896491
UNGARN	3651160	109091	527	65601	31164	11799	3531497	49706	175143	3306648	863167	2443481
RUMAENIEN	583818	59024	11	56259	2433	321	523514	7119	35678	480717	310188	170529
BULGARIEN	1471193	73665	1063	63186	7665	1751	1392953	18423	40084	1394446	326141	1008305
ALBANIEN	78312	9114	888	1115	7085	26	69182	1099	3869	64214	27929	36285

1) RUECKWAREN U. ERSATZLIEFERUNGEN SIND NICHT IN DEN EINZELNEN WARENGRUPPEN, SONDERN NUR IN DER GESAMTEIN-BZW. -AUSFUHR ENTHALTEN.

2 EIN- UND AUSFUHR (SPEZIALHANDEL) IM JAHR 1989  
NACH ERDTEILEN, LAENDERN UND WARENGRUPPEN DER ERNAERHUNGSWIRTSCHAFT UND DER GEWERBLICHEN WIRTSCHAFT  
URSPRUNGS- UND BESTIMMUNGSLAENDER  
1000 DM

LAND	INS- GESAMT 1)	ZUSAMMEN	ERNAERHUNGSWIRTSCHAFT NAHRUNGSMITTEL			GENUSS- MITTEL	ZUSAMMEN	GEWERBLICHE WIRTSCHAFT			END- ERZEUGNISSE	
			LEBENDE TIERE	TIERISCHEN PFLANZL. URSPRUNGS				ROH- STOFFE	HALB- WAREN	ZUSAMMEN		
AUSFUHR NACH BESTIMMUNGSLAENDERN												
AFRIKA	17038464	949925	14694	394277	447360	93594	16070779	135096	652311	15283372	2886313	12397059
MAROKKO	910470	20820	401	1564	17650	1205	889114	20026	59960	809128	312437	496691
ALGERIEN	1451092	96341	419	52191	43445	286	1352563	7833	49497	1295233	210261	1084972
TUNESIEN	915849	26126	308	11572	12769	1477	889960	2264	31965	854731	360809	493922
LIBYEN	1316922	157136	1303	62290	93455	88	1157624	5420	57254	1094950	140115	954835
AEGYPTEN	1957664	178859	4865	120176	52278	1540	1776737	16491	95148	1665098	260972	1404126
SUDAN	145722	17157	2269	5835	9025	28	128503	321	11565	116617	10627	105990
MAURETANIEN	43900	15256	-	13582	1378	296	28644	187	1432	27025	4848	22177
MALI	57373	4567	-	1114	3104	349	52758	43	1134	51581	24041	27540
BURKINA FASO	26248	779	-	327	287	165	25462	241	47	25174	2170	23004
NIGER	32282	3711	-	2333	1309	69	28571	9	8	28554	16856	11698
TSCHAD	12375	2393	-	1817	550	26	9982	-	40	9942	1177	8765
KAP VERDE	8295	4266	-	1526	2655	85	4029	13	44	3972	135	3837
SENEGAL	63303	11484	11	1384	8268	1821	51799	357	1131	50311	17349	32962
GAMBIA	29055	17256	-	2024	14809	423	11795	39	1535	10221	1422	8799
GUIN BISSAU	5462	308	-	24	71	213	5154	2	18	5134	66	5068
GUINEA	50852	17385	7	3173	10857	3348	33462	553	1125	31784	2478	29306
SIERRA LEONE	47275	17150	-	329	13020	3801	29936	384	894	28658	1236	27422
LIBERIA	118896	18534	-	2358	15354	822	100347	2116	6785	91446	9013	82433
ELFENBEINK	174972	23768	-	20262	3062	444	151094	610	5281	145203	64090	81113
GHANA	188666	27866	-	8543	18812	531	160674	4555	15489	140630	26988	113642
TOGO	74980	10436	6	1841	8201	388	64543	5360	1799	57384	10205	47179
BENIN	30502	1725	-	1076	153	496	28764	1165	393	27206	8320	18886
NIGERIA	997934	50769	497	15810	27049	7413	946530	15694	51196	879640	262050	617590
KAMERUN	164452	23863	-	3	2017	21843	140533	379	8168	131986	25695	106291
ZENT AFR REP	17079	2064	-	1253	568	243	15006	18	186	14802	2563	12239
AEQUATGUIN	3306	669	-	178	28	463	-	611	10	2026	15	2011
S TOME PRINC	2987	1049	-	-	1049	-	1938	3	10	1925	47	1878
GABUN	59287	2635	-	1556	71	1008	56650	1939	2050	52661	6573	46088
KONGO	43799	2407	-	1540	41	826	41371	806	963	39602	4103	35499
ZAIRE	206394	7903	-	5011	319	2573	198139	390	5885	191864	40535	151329
RUANDA	33629	4491	-	192	3902	397	29123	68	2410	26645	3610	23035
BURUNDI	40978	1717	-	1232	53	432	39256	594	1275	37387	6985	30402
ST HELENA	36	-	-	-	-	-	36	-	-	36	-	36
ANGOLA	165339	31203	8	6686	6368	18141	134122	810	9120	124192	30368	93824
AETHIOPIEN	218448	21777	46	4344	16453	934	196580	2016	4521	190043	22592	167451
DSCHIBUTI	6044	1456	-	316	816	324	4588	3	23	4562	185	4377
SOMALIA	25291	3555	-	2464	956	135	21630	9	528	21093	1705	19388
KENJA	323126	11675	166	21	4534	6954	311285	4942	22988	283355	71723	211632
UGANDA	90626	7782	2041	3874	1258	609	82844	361	720	81763	3384	78379
TANSANIA	152256	9406	-	4464	4508	434	142805	1267	10856	130682	23386	107296
SESCHELLEN	6887	1041	-	-	980	61	5844	9	116	5719	632	5087
BRIT IND OZ	28	4	-	-	-	4	24	-	4	20	-	20
MOSAMBIK	59309	10263	-	3306	6269	688	49016	1192	1421	46403	7927	38476
MADAGASKAR	34197	889	-	246	472	171	33294	504	1323	31467	7533	23934
REUNION	73747	2333	175	172	1353	633	71406	486	235	70685	5142	65543
MAURITIUS	155416	4653	-	1358	3024	271	150693	321	2970	147402	36371	111031
KOMOREN	2427	1725	-	1724	-	1	694	-	11	683	154	529
MAYOTTE	336	271	-	-	-	-	65	-	-	65	38	27
SAMBIA	120637	868	-	101	197	170	119748	285	3469	115994	15226	100768
SIMBABWE	169904	4874	3	2731	791	5349	164935	205	9647	155083	37542	117541
MALAWI	42820	231	-	1	114	116	42571	29	1056	41486	4390	37096
REP SUEDAFR	6128272	63045	2167	18732	33048	9098	6057639	34070	167316	5856253	775176	5081077
BOTSUANA	16047	332	2	3	325	2	15638	18	385	15235	4552	10683
SWASILAND	11070	1631	-	1347	284	-	9424	61	915	8448	488	7960
LESOTHO	4201	1	-	-	1	-	4200	17	-	4183	8	4175
AMERIKA	63357931	1700448	14803	203842	661474	820329	61450619	231292	1985552	59233775	8875503	50358272
USA	46624083	1105050	6662	39165	378011	681212	45338370	158938	1351228	43828204	6076413	37751791
KANADA	5116412	164458	1997	12169	74408	75884	4941453	17078	121220	4803155	826219	3976936
GROENLAND	4434	14	-	-	14	-	4420	1	-	4419	20	4399
ST PIERRE	841	16	-	-	-	16	825	-	45	780	58	722
MEXIKO	2592168	105309	223	71851	22419	10816	2485891	6232	67513	2412146	413272	1998874
BERMUDA	18071	3314	-	123	131	3060	14756	-	107	14649	6668	7981
GUATEMALA	125789	1486	18	26	1243	199	124256	934	12844	110478	31098	79380
BELIZE	1871	95	-	22	-	73	1776	-	57	1719	153	1566
HONDURAS	41732	1131	-	198	879	54	40555	154	6761	33640	5257	28383
EL SALVADOR	73304	524	-	13	391	120	72743	174	3961	68608	21406	47202
NICARAGUA	33189	2141	-	873	848	420	30979	79	676	30224	1114	29110
COSTA RICA	110136	2537	-	92	1730	715	107564	304	7662	99598	23880	75718
PANAMA	147588	6814	-	1165	4960	689	140734	128	4401	136205	13339	122866
ANGUILLA	260	146	-	-	146	-	114	-	-	114	10	104
KUBA	234016	76788	-	191	75334	1263	156702	1117	6270	149315	32426	116889
ST CHRISTOPH	285	48	-	5	38	5	237	3	5	229	32	197
HAITI	45265	26340	3	4174	20501	1662	18924	133	633	18158	5389	12769
BAHAMAS	35827	12110	-	574	449	11087	23601	122	94	23385	5284	18101
TURKS CAICOS	487	408	-	-	-	408	79	-	-	79	-	79
DOMINIK REP	71968	4802	-	878	3854	70	67159	176	7237	59746	18471	41275
AM JUNGF IN	4002	1151	-	205	195	751	2848	-	-	2848	208	2640
GUADELOUPE	56986	2480	-	-	1564	916	54484	211	114	54159	1456	52703
ANTIGUA	7647	1072	-	615	425	32	6575	2	32	6541	1056	5485
DOMINICA	2639	623	-	-	621	2	2016	1	24	1991	260	1731
BR JUNGF IN	6905	93	-	51	25	17	6812	-	4	6808	158	6650
MARTINIQUE	55143	1176	-	81	657	438	53281	664	122	52495	1616	50879
KAIMANINSELN	1468	289	-	63	11	215	1179	-	2	1177	3	1174
JAMAIKA	47427	5914	-	3446	1603	865	41494	136	3180	38178	5406	32772
ST LUCIA	10894	1017	-	216	767	34	9877	40	103	9734	683	9051

1) RUECKWAREN U.ERSATZLIEFERUNGEN SIND NICHT IN DEN EINZELNEN WARENGRUPPEN, SONDERN NUR IN DER GESAMTEIN-BZW.-AUSFUHR ENTHALTEN.

2 EIN- UND AUSFUHR (SPEZIALHANDEL) IM JAHR 1989  
NACH ERDTEILEN, LAENDERN UND WARENGRUPPEN DER ERNAEHRUNGSWIRTSCHAFT UND DER GEMERBLICHEN WIRTSCHAFT  
URSPRUNGS- UND BESTIMMUNGS-LAENDER  
1000 DM

LAND	INS- GESAMT 1)	ERNAEHRUNGSWIRTSCHAFT						GEMERBLICHE WIRTSCHAFT			FERTIGWAREN VOR- ERZEUGNISSE	END-
		ZUSAMMEN	LEBENDE TIERE	TIERISCHEN URSPRUNGS	PFLANZL. URSPRUNGS	GENUSS- MITTEL	ZUSAMMEN	ROH- STOFFE	HALB- WAREN	ZUSAMMEN		
AUSFUHR NACH BESTIMMUNGS-LAENDERN												
ST VINCENT	39025	856	-	12	822	22	38169	3	79	38087	120	37967
BARBADOS	23366	687	-	296	174	217	22664	23	483	22168	3048	19110
TRINIDAD TOB	41224	3000	-	1158	1671	171	38192	753	4731	32708	5869	28839
GRENADA	1296	135	-	30	81	24	1161	-	31	1130	201	929
ARUBA	7446	261	3	15	196	47	7185	6	57	7122	545	6577
NL ANTILLEN	52300	2381	-	659	1413	309	49887	311	270	49306	3365	45941
KOLUMBIEN	701610	13470	4356	4456	4076	582	685658	2046	17609	666003	129838	536165
VENEZUELA	800720	19754	-	550	13417	5787	779845	5019	35921	738905	127973	610932
GUYANA	7188	1931	-	1621	260	50	5253	21	340	4892	479	4413
SURINAM	12848	4267	-	-	4203	64	8581	134	285	8162	1744	6418
FR GUYANA	572318	535	-	16	9	510	571782	118	34	571630	595	571085
ECUADOR	230788	4457	78	2217	1641	521	226120	4375	16607	205138	69934	135204
PERU	231966	19243	42	8090	8824	2287	212242	1621	12083	198538	66406	132132
BRASILIEN	3167465	67549	919	37939	12793	15898	3093045	11309	194601	2887135	630963	2256172
CHILE	826894	23191	35	5140	16949	1067	803347	6787	51234	745326	118008	627318
BOLIVIEN	66951	4839	68	4324	286	161	61999	377	4737	56885	9722	47163
PARAGUAY	67550	1186	-	90	185	911	66227	342	1151	64734	6134	58600
URUGUAY	155745	1921	2	534	1020	365	153518	915	5153	147450	36958	110432
ARGENTINIEN	879868	3439	397	499	2230	313	875514	10505	45533	819476	172224	647252
FALKLAND IN	526	-	-	-	-	-	526	-	318	208	22	186
ASIEN	59175206	1982502	33159	547152	1097442	304749	56982883	377715	2749467	53855701	9996336	43859366
ZYPERN	423025	33075	100	4619	21084	7272	389554	1373	22524	365657	58093	307564
LIBANON	266150	28788	133	7873	20650	132	237130	3830	15015	218285	25966	192319
SYRIEN	447868	55602	733	266	54189	414	391998	1764	25861	364373	66094	298278
IRAK	2199036	90681	472	61556	26879	1774	2105799	11537	152439	1941823	292018	1649805
IRAN	2521470	177754	3985	48875	109926	14968	2341125	26947	53700	2260478	421512	1838966
ISRAEL	2379767	84935	283	15381	62192	7079	2275166	17232	136183	2121751	578992	1544759
JORDANIEN	310071	17533	1468	8028	7724	313	291743	4477	8482	278784	35538	243246
SAUD ARABIEN	2807783	312712	7034	137448	150678	17552	2491181	11675	127847	2351659	383737	1967922
KUWAIT	860370	81862	6793	27869	46582	618	777965	714	42075	735176	95430	639746
BAHRAIN	291580	15573	88	5684	8575	1226	275798	455	6785	268558	31105	237453
KATAR	165341	5733	378	3897	1109	349	159502	558	5581	153363	14496	138867
ARAB EMIRATE	1330169	125862	3567	14116	101101	7078	1202753	2450	205883	994420	105212	889208
OMAN	186437	18269	-	6605	10842	822	168034	1319	3142	163573	11548	152025
NORDJEMEN	124858	20844	43	1414	19382	5	103866	825	2928	100113	20793	79320
SUEDJEMEN	37143	7462	-	1896	4697	869	29681	4	565	29112	4630	24482
AFGHANISTAN	32715	782	-	1	749	32	31922	1325	1858	28739	3073	25666
PAKISTAN	957839	15574	998	1540	12930	106	941376	13246	32891	895239	166129	729110
INDIEN	3043311	39326	1057	23534	13267	1468	2999661	28051	303880	2667730	839854	1827876
BANGLADESCH	174628	7624	-	-	7443	181	166814	591	55035	111188	83556	9480
MALEDIVEN	12177	2590	-	-	2444	146	9566	1	1	9564	84	9480
SRI LANKA	180770	4827	199	2840	1542	246	175911	713	10613	164585	38015	126570
NEPAL	25112	1101	-	49	879	173	23984	72	1137	22775	6958	15817
BHUTAN	1586	55	-	55	-	-	1501	1	-	1500	985	515
BIRMA	61233	186	-	-	141	45	61009	1302	4375	55332	18688	38454
THAILAND	1822259	34930	332	4687	12144	17767	1782758	17588	85089	1680081	309624	1370457
LAOS	3454	15	-	-	15	-	3439	-	173	3266	214	3052
VIETNAM	28146	1431	-	1246	117	68	26715	253	1954	24508	3779	20728
KAMPUTSCHEA	1704	3	-	-	3	-	1701	-	14	1687	59	1628
INDONESIEN	1661082	15128	375	4370	9633	750	1642919	9104	66520	1567295	283278	1284017
MALAYSIA	1268699	11059	379	3175	6377	1128	1256301	11545	34122	1210634	170617	1040017
BRUNEI	44409	39	25	-	14	-	44285	157	108	44020	3134	40886
SINGAPUR	3065588	25479	93	7879	13644	3863	3031226	15623	79132	2936471	374344	2562127
PHILIPPINEN	842235	29428	137	15591	11329	2371	812181	3728	22929	785524	109807	675717
MONGOLEI	11375	2919	-	12	2749	158	8435	197	201	8037	1204	6833
CHINA	4613284	67312	808	27089	38038	1377	4527726	43662	126703	4357361	978390	3378971
NORDKOREA	138339	14385	-	91	14176	118	123078	249	11589	111240	4736	106504
SUEDKOREA	4173466	25653	745	1768	15047	8093	4107578	43918	219445	3844215	905956	2938259
JAPAN	15267849	440989	1910	82465	171993	184621	14774253	50152	462168	14261933	2028530	12233403
TAIWAN	3988660	45180	990	12844	18372	12974	3914837	28124	227824	3658889	701382	2957507
HONGKONG	3398605	119802	34	12389	98786	8593	3266805	22952	192560	3051293	877984	2173309
MACAU	5613	-	-	-	-	-	5607	1	136	5470	536	4934
AUSTRALIEN U. OZEANIEN	5404266	79081	342	17625	39271	21843	5318926	23419	200115	5095392	757555	4337837
AUSTRALIEN	4739036	60341	341	15946	29543	14511	4673130	17708	180366	4475056	635911	3839145
PAPUA-NEUGUI	14569	709	-	2	78	629	13795	1103	237	12455	1327	11128
AUSTR OZEAN	967	69	-	-	51	18	898	2	3	893	184	709
NAURU	328	47	-	-	-	47	281	-	-	281	100	181
NEUSEELAND	545527	12249	-	1526	6141	4582	532783	2987	18526	511270	116115	395155
SALOMONEN	602	130	-	-	127	3	467	75	105	287	82	205
TUVALU	42	-	-	-	-	-	42	-	-	42	-	42
AM OZEANIEN	8605	193	-	-	104	89	8408	-	3	8405	104	8301
NEUKALEDON	46446	2170	-	102	1834	234	44208	73	386	43749	1249	42500
WALLIS FUTUN	6	-	-	-	-	-	6	-	-	6	-	6
KIRIBATI	213	-	-	-	-	-	213	-	-	213	4	209
PITCAIRN IN	1	-	-	-	-	-	1	-	-	1	-	1
NEUSL OZEAN	1434	-	-	-	-	-	1434	-	-	1434	150	1284
FIDSCHI	5098	155	1	-	127	27	4939	874	313	3752	906	2846
VANUATU	249	-	-	-	-	-	249	-	-	249	46	203
TONGA	7878	43	-	-	28	15	7835	-	-	7835	1	7834
WESTSAMOA	2979	967	-	-	909	58	2012	112	16	1884	105	1779
FRANZ POLYN	28072	1999	-	45	324	1630	26027	485	160	25382	1271	24111
POLARGEBIETE	2214	9	-	4	5	-	2198	-	-	2198	-	2198

1) RUECKWAREN U. ERSATZLIEFERUNGEN SIND NICHT IN DEN EINZELNEN WARENGRUPPEN, SONDERN NUR IN DER GESAMTEIN-BZH.-AUSFUHR ENTHALTEN.

2 EIN- UND AUSFUHR (SPEZIALHANDEL) IM JAHR 1989  
 NACH ERDETEILEN, LAENDERN UND WARENGRUPPEN DER ERNAERUNGSWIRTSCHAFT UND DER GEWERBLICHEN WIRTSCHAFT  
 URSPRUNGS- UND BESTIMMUNGSLAENDER  
 1000 DM

LAND	INS- GESAMT 1)	ZUSAMMEN	ERNAERUNGSWIRTSCHAFT			GENUSS- MITTEL	ZUSAMMEN	GEWERBLICHE WIRTSCHAFT			END- ERZEUGNISSE	
			LEBENDE TIERE	TIERISCHEN URSPRUNGS	NAHRUNGSMITTEL PFLANZL.			ROH- STOFFE	HALB- WAREN	ZUSAMMEN		FERTIGWAREN VOR-
AUSFUHR NACH BESTIMMUNGSLAENDERN												
VERSCHIED	1010014	47187	-	225	28362	18600	962827	-	862765	100062	21	100041
SCHIFFSBED NICHT ERM LD	1007753 2261	47179 8	-	225	28362	18592 8	960574 2253	-	862708 57	97866 2196	1 20	97865 2176
INSGESAMT	641040721	32040038	1035716	12156339	13904070	4943913	606989652	7475812	36283918	563229922	108313850	454916072

1) RUECKWAREN U.ERSATZLIEFERUNGEN SIND NICHT IN DEN EINZELNEN WARENGRUPPEN, SONDERN NUR IN DER GESAMTEIN-BZW.-AUSFUHR ENTHALTEN.





**3 Ein- und Ausfuhr (Spezialhandel) nach Ländergruppen\*)**  
**Warengruppen der Ernährungswirtschaft und der Gewerblichen Wirtschaft**  
**Ursprungs- und Bestimmungsländer**

1 000 DM

Jahr Vierteljahr	Ausfuhr nach Bestimmungsländern												
	ins-gesamt 1)	Ernährungswirtschaft					Gewerbliche Wirtschaft						
		zusammen	Lebende Tiere	Nahrungsmittel		Genuß-mittel	zusammen	Ro-hstoffe	Halb-waren	Fertigwaren			
			tierischen Ursprungs	pflanzl.					zusammen	Vor-erzeugnisse	End-		
<b>I. Industrialisierte westliche Länder</b>													
<b>EG-Länder<sup>2)</sup></b>													
1987	277 916 228	18 935 881	641 170	8 477 304	7 057 765	2 759 842	256 955 031	4 529 477	17 371 561	235 053 993	46 837 786	188 216 227	
1988	308 194 755	20 878 988	608 419	9 810 548	7 525 327	2 934 894	286 494 731	4 549 141	19 580 658	262 384 934	52 689 008	209 695 928	
1989	352 687 552	22 222 148	891 035	9 715 868	8 476 374	3 138 871	329 408 827	5 010 625	22 147 015	302 251 187	59 702 815	242 548 372	
1988	1. Vj	71 939 458	4 637 485	124 757	2 201 050	1 685 313	826 385	67 042 999	1 083 792	4 583 344	61 375 863	12 706 079	48 689 784
	2. Vj	78 083 794	4 900 940	137 576	2 245 893	1 770 480	746 991	72 924 535	1 189 147	4 843 031	66 892 357	13 174 721	53 717 630
	3. Vj	73 428 548	5 274 367	155 170	2 499 530	1 875 833	743 834	67 905 878	1 067 696	4 550 891	62 287 291	12 391 321	49 895 970
	4. Vj	84 742 955	5 866 196	190 916	2 864 075	2 193 701	817 504	78 621 319	1 208 506	5 583 390	71 829 423	14 416 887	57 412 536
1989	1. Vj	87 268 470	5 183 673	212 925	2 325 650	1 969 537	675 561	81 873 814	1 252 058	5 792 328	74 829 430	14 929 779	59 899 651
	2. Vj	92 124 729	5 565 552	236 889	2 491 197	2 052 940	784 426	86 317 285	1 349 474	5 932 608	79 035 205	15 833 483	63 201 722
	3. Vj	82 737 952	5 702 039	208 014	2 530 113	2 097 437	866 475	78 721 314	1 143 572	5 107 595	70 470 147	14 068 486	56 401 661
	4. Vj	90 536 401	5 770 884	233 107	2 368 908	2 356 480	812 409	84 496 414	1 265 523	5 314 486	77 916 405	14 871 087	63 045 318
<b>Andere europäische Länder<sup>3)</sup></b>													
1987	99 771 084	2 823 481	36 856	437 072	1 802 527	347 226	98 352 543	1 261 619	5 546 566	89 544 358	16 253 710	73 290 648	
1988	106 305 557	2 835 504	51 146	502 279	1 917 634	364 445	103 007 182	1 282 873	6 459 939	95 264 570	17 936 528	77 328 042	
1989	117 872 117	3 064 250	58 902	522 521	2 080 516	422 311	114 324 004	1 509 539	6 881 149	105 933 316	20 203 707	85 729 609	
1988	1. Vj	24 086 308	685 715	6 087	149 565	446 748	83 315	23 286 358	278 187	1 396 851	21 613 320	4 076 288	17 537 032
	2. Vj	26 787 248	682 561	13 416	102 219	477 599	89 327	25 994 437	340 095	1 893 806	23 780 536	4 529 105	18 231 431
	3. Vj	25 896 541	674 717	12 635	113 880	450 112	98 090	25 109 484	308 409	1 538 746	23 282 329	4 384 737	18 877 592
	4. Vj	29 535 480	792 511	19 008	136 615	543 175	93 713	28 616 903	357 982	1 630 536	26 628 385	4 946 398	21 681 987
1989	1. Vj	28 063 078	723 880	11 099	122 395	495 603	94 783	27 239 234	351 614	1 755 121	25 132 499	4 850 423	20 282 076
	2. Vj	30 536 646	774 899	17 472	132 259	514 742	110 426	29 636 800	413 642	1 883 274	27 339 884	5 351 093	21 988 791
	3. Vj	28 373 739	768 429	15 287	134 252	510 514	108 376	27 493 006	361 884	1 542 025	25 589 297	4 861 629	20 727 668
	4. Vj	30 898 654	797 042	15 044	133 615	539 657	108 726	29 954 964	362 599	1 700 729	27 871 636	5 140 562	22 731 074
<b>Vereinigte Staaten und Kanada</b>													
1987	54 638 931	1 195 899	10 831	54 281	388 848	741 739	53 135 469	111 516	1 175 336	51 848 617	5 837 451	46 011 166	
1988	50 522 573	1 221 140	8 848	57 215	422 983	732 094	49 109 932	131 139	1 364 534	47 614 259	6 280 780	41 353 498	
1989	51 740 495	1 269 508	8 659	51 334	452 419	757 066	50 279 823	178 016	1 472 448	48 631 359	6 902 632	41 728 727	
1988	1. Vj	11 460 848	285 915	2 079	9 820	75 771	198 245	11 141 927	27 209	249 509	10 865 209	1 354 125	9 511 084
	2. Vj	11 653 319	292 650	1 455	9 215	88 050	193 930	11 313 142	24 060	345 921	10 943 161	1 499 778	9 443 383
	3. Vj	12 186 809	345 705	1 085	23 646	121 475	199 499	11 785 949	38 214	388 205	11 379 530	1 631 711	9 747 819
	4. Vj	15 221 597	296 870	4 229	14 534	137 687	140 420	14 868 914	41 658	400 899	14 426 359	1 775 148	12 651 213
1989	1. Vj	12 523 262	307 838	2 387	9 488	105 763	190 200	12 167 656	41 568	373 017	11 753 071	1 683 251	10 069 820
	2. Vj	13 015 920	324 700	2 236	9 733	112 431	200 300	12 646 202	48 301	381 387	12 116 534	1 783 715	10 432 819
	3. Vj	12 989 794	342 198	1 541	18 123	114 437	208 097	12 598 822	38 484	382 775	12 277 563	1 800 537	10 377 026
	4. Vj	13 211 519	294 772	2 495	13 990	119 788	158 499	12 867 143	47 663	335 289	12 484 191	1 635 129	10 849 062
<b>Übrige Länder</b>													
1987	19 122 099	438 207	2 422	103 788	199 524	132 473	18 580 744	87 831	653 544	17 839 369	2 873 878	14 965 491	
1988	23 138 783	629 353	4 608	207 409	225 131	192 205	22 461 695	101 564	692 282	21 667 849	3 322 994	18 344 855	
1989	26 680 684	576 624	4 418	118 669	240 725	212 812	26 037 805	104 917	828 376	25 104 512	3 555 732	21 548 780	
1988	1. Vj	4 643 145	126 061	1 211	35 370	40 134	49 366	4 502 570	18 541	128 536	4 357 493	682 386	3 695 107
	2. Vj	5 520 540	180 261	893	51 515	63 540	64 313	5 326 655	28 062	171 745	5 128 848	854 372	4 274 476
	3. Vj	6 013 496	187 039	960	86 474	58 498	41 107	5 815 946	30 717	203 115	5 582 114	904 376	4 677 738
	4. Vj	6 961 802	135 972	1 544	34 050	62 959	37 419	6 116 524	28 244	188 886	6 599 394	901 880	5 697 534
1989	1. Vj	6 292 925	149 122	1 150	28 576	59 229	60 167	6 124 033	28 750	217 168	5 880 115	918 849	4 961 266
	2. Vj	6 586 867	142 289	1 166	28 593	57 261	55 289	6 431 859	25 341	225 363	6 181 155	891 552	5 289 603
	3. Vj	6 981 891	163 807	1 164	35 045	63 789	63 809	6 801 277	27 655	221 569	6 552 053	934 867	5 617 186
	4. Vj	6 819 001	121 806	938	26 455	60 446	33 787	6 680 636	25 171	164 276	6 491 189	810 444	5 680 745
<b>II. Entwicklungsländer<sup>4)</sup></b>													
1987	52 094 225	2 187 011	83 430	802 939	1 007 893	292 749	49 690 912	373 494	2 177 663	47 139 755	8 894 517	38 245 238	
1988	53 944 973	2 433 245	44 756	952 469	1 165 033	270 987	51 380 290	389 158	2 485 182	48 505 950	9 883 767	38 622 183	
1989	61 761 330	2 779 768	49 113	964 451	1 497 318	268 886	58 817 427	442 228	3 146 174	55 229 025	11 089 234	44 159 791	
1988	1. Vj	10 677 100	494 673	12 236	190 497	234 210	57 730	10 149 571	74 705	452 520	9 622 346	2 146 731	7 475 615
	2. Vj	12 998 044	651 847	10 663	324 813	248 005	68 366	12 311 764	95 819	617 993	11 597 952	2 373 319	9 224 633
	3. Vj	14 693 585	688 004	9 298	238 307	365 390	75 009	13 971 262	103 723	721 892	13 145 647	2 670 243	10 475 404
	4. Vj	15 578 244	598 721	12 559	198 852	317 428	69 882	14 947 693	114 911	692 777	14 140 005	2 693 474	11 446 531
1989	1. Vj	14 874 960	718 987	13 638	257 806	389 317	58 226	14 126 326	109 069	807 132	13 210 125	2 595 961	10 614 164
	2. Vj	15 352 834	764 209	12 119	282 365	408 370	61 355	14 557 257	115 813	875 324	13 566 120	2 898 813	10 667 307
	3. Vj	15 862 415	859 829	8 440	228 277	353 504	71 608	15 169 170	118 835	803 328	14 247 007	2 902 142	11 344 865
	4. Vj	15 671 121	836 743	14 916	198 003	346 127	77 697	14 964 674	98 511	680 390	14 205 773	2 672 318	11 533 455
<b>III. Staatshandelsländer</b>													
1987	22 993 588	974 333	18 459	232 228	676 610	47 036	21 867 570	261 354	933 605	20 672 611	6 268 357	14 404 254	
1988	24 722 782	1 114 401	17 685	500 508	557 891	38 319	23 514 999	280 403	963 326	22 271 270	6 744 173	15 527 097	
1989	29 306 315	2 080 544	23 589	783 267	1 148 351	125 337	27 156 741	232 487	945 991	25 978 263	6 879 709	19 098 554	
1988	1. Vj	5 167 985	278 654	1 482	121 609	148 979	6 584	4 869 806	63 596	213 671	4 592 539	1 614 321	2 978 218
	2. Vj	5 991 699	248 353	6 050	73 505	160 455	8 343	5 724 646	74 253	234 338	5 416 055	1 725 032	3 691 023
	3. Vj	6 357 727	199 201	2 097	106 948	80 278	9 878	6 141 837	65 209	244 215	5 832 413	1 689 886	4 142 527
	4. Vj	7 205 371	388 193	8 056	198 444	168 179	13 514	6 778 710	77 345	271 102	6 430 283	1 714 934	4 715 329
1989	1. Vj	6 899 591	520 556	1 880	174 167	334 386	10 123	6 165 952	69 377	225 720	5 870 855	1 714 093	4 156 762
	2. Vj	7 374 815	607 438	7 016	174 775	407 765	17 882	6 753 347	59 391	258 006	6 435 950	1 900 346	4 535 604
	3. Vj	7 114 384	482 070	5 549	211 265	238 614	26 642	6 614 283	51 074	234 285	6 328 944	1 663 438	4 665 506
	4. Vj	8 117 725	470 480	9 144	223 080	167 586	70 690	7 623 159	52 645	228			

4 EIN- UND AUSFUHR (SPEZIALHANDEL)  
NACH WARENGRUPPEN UND -UNTERGRUPPEN DER ERNAHRUNGSWIRTSCHAFT UND DER GEWERBLICHEN WIRTSCHAFT

NR DER SYSTE- MATIK	WARENBENENNUNG	EINFUHR				AUSFUHR			
		2.HJ 1989	1989	2.HJ 1989	1989	2.HJ 1989	1989	2.HJ 1989	1989
		DT=100 KG		1000 DM		DT=100 KG		1000 DM	
1-4	ERNAHRUNGSWIRTSCHAFT	177956733	368299918	27407982	56139772	140838404	290937141	16236784	32040038
1	LEBENDE TIERE	922471	1914281	365424	724800	1073508	2183345	515639	1035716
101	PFERDE	26776 <sup>a)</sup>	56325 <sup>a)</sup>	24737	42400	31689 <sup>a)</sup>	74897 <sup>a)</sup>	34562	68792
102	RINDVIEH	231651 <sup>b)</sup>	501706 <sup>b)</sup>	132054	286684	684677 <sup>b)</sup>	1407781 <sup>b)</sup>	328785	669213
103	SCHWEINE	529491 <sup>c)</sup>	1079069 <sup>c)</sup>	164397	304782	216353 <sup>c)</sup>	445058 <sup>c)</sup>	95298	190248
104	SONSTIGE LEBENDE TIERE	134553	277171	44236	90934	140789	255609	56994	107463
2	NAHRUNGSMITTEL TIER URSPR	18326932	36036656	7873775	14892000	22841889	45080037	6119232	12156339
201	MILCH	2033844	4070977	338205	688586	12445855	24926578	1831742	3936599
202	BUTTER	556124	1121161	389308	771644	333838	1059342	198011	507676
203	KAESE	1747639	3353452	1418193	2704061	1686477	3153704	1085241	2062101
204	FLEISCH UND FLEISCHWAREN	6643084	12658458	3680406	6754699	4362011	8021589	2197447	4043626
205	DAERME	292240	573322	214150	442013	177551	353165	115039	232895
206	FISCHE UND FISCHZUBEREITUNGEN	2725514	5269557	1256999	2324028	789148	1530371	370419	728399
207	WALDOL ZUR ERNAHRUNG	-	-	-	-	-	-	-	-
208	SCHMALZ TALG TIER OELE FETTE	130319	283343	12229	25978	901263	1792468	72964	146334
209	EIER EIWEISS EIGELB	1547348	3086898	329607	642602	324516	569117	82834	145085
210	HONIG	430494	878443	80237	162523	126844	245421	35479	66786
211	FISCHMEHL UND DGL	2220325	4741045	154441	375866	1694386	3428282	130056	286838
3	NAHRUNGSMITTEL PFL URSPR	148659660	309586053	15086016	32319478	110501950	231948150	6984108	13904070
301	WEIZEN	8771025	20386231	360748	867007	13049879	39993605	489254	1364544
302	ROGGEN	258561	595318	11692	26029	242130	975991	10316	34890
303	GERSTE	3006736	6665720	120673	278208	2590594	13781609	86731	353606
304	HAFER	180992	624412	7315	24060	147706	418001	6003	17776
305	M-IS	6851960	13009073	279325	614071	770303	1338622	35418	67767
306	MIRSE UND SONSTIGES GETREIDE	283766	455803	18242	32553	5924	12441	754	1434
307	REIS	1005810	2038623	119412	249685	165316	319025	26022	51093
308	MUELLEREIERZEUGNISSE	862118	1740397	56767	120419	2826670	6285855	145624	333507
309	M-LZ	1492963	3059865	113264	230654	1256458	2625730	80879	166988
310	NICHTOELHALTIGE SAEMEREIEN	220138	542809	90257	194389	69969	152171	82376	195950
311	HUELSENFRUECHTE ZUR ERNAHRUNG	443344	1179357	37290	90795	27597	71096	5130	14957
312	HUELSENFR ZUR VIEHFUEITTERUNG	2250194	5865394	119844	310392	23054	93871	1713	8159
313	GRUEN UND RAUHFUTTER	1307060	2828363	26329	55057	1090730	1986069	19617	35311
314	KARTOFFELN	2459405	8773418	76629	363963	4512810	5301576	78773	105960
315	ANDERE HACKFRUECHTE	51842	88335	9335	15047	444015	470550	5160	6594
316	GEMUESE SONST KUECHENGEMAECHSE	10875930	25106120	1425248	3899477	323576	1664849	140587	276431
317	OBST AUSSER SUEDFRUECHTEN	10796112	19192201	1624283	3255412	702155	1244976	123972	244358
318	SUEDFRUECHTE	10822187	21347279	1353213	2631990	560413	977632	113515	199959
319	GEMUESE OBSTKONSERV FRUCHTS-AFT	9417166	19316169	1773048	3636338	2650562	5273222	605528	1207589
320	KAKAO ROH	1268401	2500815	323901	700618	5612	8005	1010	1735
321	KAKAOERZEUGNISSE	808016	1522514	424185	798002	1094699	1931309	596398	1008616
322	GEWUERZE	276067	504110	123094	227300	48093	92121	42477	78839
323	ZUCKER	2404014	4798492	296381	585185	6846769	12302177	493077	832281
324	OELFRUECHTE ZUR ERNAHRUNG	21171471	42502312	1382316	2878357	1884453	2936402	180845	282558
325	PFLANZL OELE U FETTE Z ERNAEHR	4001498	7527317	544171	1027871	4655637	9794636	535574	1106050
326	MARGARINE U AEMHL SPEISEFETTE	553089	1067948	65070	130280	867872	1818743	138948	298012
327	OELKUECHEN	20916023	42851568	755924	1584435	6733761	13642462	272417	595288
328	KLEIE	289737	556795	7973	14993	1090874	1832133	31745	53043
329	SONST ABFALLERZEUGN VIEHFUETT	10016641	21601237	279667	625057	6186243	9693605	223149	376132
331	SONST PFLANZL NAHRUNGSMITTEL	12939039	25880798	1954563	3874828	48600855 <sup>d)</sup>	94238108 <sup>d)</sup>	2250052 <sup>d)</sup>	4290583 <sup>d)</sup>
332	LEB PFLANZEN ZIERGAERT ERZEUGN	2660354	5447160	1302833	2936666	427281	671584	161944	293960
4	GENUSSMITTEL	10047670	20762928	4082767	8203494	6421057	11725609	2617805	4943913
401	HOPFEN	44853	99032	35313	73366	58476	215213	82707	302994
402	KAFFEE	3585924	6910723	1649658	3553430	847668	1554915	613183	1233163
403	TEE	109664	210801	61073	117211	38975	62150	37869	62256
404	ROHTABAK	642712	1244837	472598	907165	81018	172694	3797	78252
405	TABAKERZEUGNISSE	170205	346536	210479	426575	386511	657430	813535	1466303
406	BIER	655146	1359910	76602	163502	2733589	5302595	357458	701184
407	BRAUNTWEIN	902525	1757443	481438	863500	450000	743502	168184	260350
408	WEIN	3936641	8833646	1095606	2098745	1824810	3017109	507072	838411
5-8	GEWERBLICHE WIRTSCHAFT	1632376021	3174805988	223807880	442009187	832150543	1690502661	302516892	606989652
5	ROHSTOFFE	821460634	1571769935	16419557	32110263	278361375	545667178	3613416	7475812
501	ABFALLSEIDE SEIDENGEHAEUSE	5343	11130	15237	28508	2956	5328	10846	21091
502	ZELLWOLLE SYNTHET FASERN U ABF	1121378	2369311	410558	860756	1463454	3150727	532552	1132920
503	WOLLE AND TIERHAARE REISSWOLLE	522551	1096699	690887	1487252	148720	331894	191863	450099
504	BAUMWOLLE REISSBAUMWOLLE ABF	1704547	3770893	374574	791055	356741	776633	83868	182556
505	FLACHS MANF JUTE UND DGL	134600	297604	16681	34454	16732	32542	2638	4524

a) EINFUHR: 2. HJ. 1989: 5742 STÜCK; JAHR 1989: 12153 STÜCK; AUSFUHR: 2. HJ. 1989: 6390 STÜCK; JAHR 1989: 14746 STÜCK.

b) EINFUHR: 2. HJ. 1989: 146017 STÜCK; JAHR 1989: 339595 STÜCK; AUSFUHR: 2. HJ. 1989: 212093 STÜCK; JAHR 1989: 451503 STÜCK.

c) EINFUHR: 2. HJ. 1989: 499762 STÜCK; JAHR 1989: 1029612 STÜCK; AUSFUHR: 2. HJ. 1989: 670087 STÜCK; JAHR 1989: 1373320 STÜCK.

d) DARUNTER NATÜRLICHES WASSER: 2. HJ. 1989: 39278619 DT, 3035 (000) DM; JAHR 1989: 76878650 DT, 5507 (000) DM.



4 EIN- UND AUSFUHR (SPEZIALHANDEL)  
NACH WARENGRUPPEN UND -UNTERGRUPPEN DER ERNÄHRUNGSWIRTSCHAFT UND DER GEMERLICHEN WIRTSCHAFT

NR DER SYSTE- MATIK	WARENBENENNUNG	EINFUHR		AUSFUHR					
		2. HJ 1989	2. HJ 1989	2. HJ 1989	2. HJ 1989				
		DT=100 KG	1000 DM	DT=100 KG	1000 DM				
506	ABF V GESPINNSTAREN LUMPEN	145928	283902	14512	27223	945215	1908310	101771	197989
507	FELLE ZU PELZIERK ROH	5922	14229	67572	249061	5887	12742	13220	42639
508	ANDERE FELLE UND HAUTE	350718	698853	130728	265326	610526	1268119	272914	465337
509	BETTFEDERN	56122	118035	55080	183610	20500	43224	36286	73819
510	HOLT ZU HOLZMASSE	658330	1334239	7588	15404	8100947	15212318	51526	172084
511	BAU UND NUTZHOLZ RUNDHOLZ	7463707	160009520	249360	602839	5994640	13441979	131510	290773
512	FANLZL STOFFE Z FAERB OD GEPB	5728	9743	569	1125	731	1221	312	547
513	KAUTSCHUK GUTTAPERCHA BALAT	1371919	2801925	227516	498897	151232	336333	16608	36522
514	ROHUMMEH SCHELLACK BALSAME	53454	121250	18473	41405	22343	46314	19891	41206
515	EDELFRUCHTE FUER TECHJ OELE	1451559	1922779	95990	128733	8001	14926	1373	2665
516	STEINKOEHLE EINSCHL PRESSKOEHLE	36396572	64091197	362654	626033	31003109	60931753	572168	1125640
517	BRAUNKOEHLE EINSCHL PRESSKOEHLE	10115213	20131999	44618	88414	4240640	77277400	62602	111517
518	ERDEL ROH	353837698	692268998	9096438	17046361	17046361	602	602	35
519	EISENERZE	233282828	471706234	1273956	2497017	35509	68528	722	1545
520	ABBRAENDE, SCHLACKEN FE MJ HALT	6979762	12364096	91718	1727009	20320760	38863216	30774	61617
521	MANGANERZE	2721615	5463505	56708	109259	35996	59780	2360	3931
522	KUPFERERZE UND KIESABBRANDE	2471656	6301618	375381	1042238	17934	2177	2196	2196
523	BLEIERZE	1313607	2229614	81511	137290	2369	83	83	83
524	ZINKERZE	3086801	5954935	275838	516888	245573	731038	23350	69638
525	CHROMERZE	1644525	3437793	34655	71615	68547	162371	2484	5809
526	NICKELERZE	121370	114984	240048	240048	207	476	38	128
527	SCHWEFELERZE	593065	651760	8040	8040	7548	14994	980	1977
528	SONSTIGE ERZE UND METALLASCHEN	4739183	9571905	463445	977969	1334418	3025823	12522	303903
529	BAUKIT KRYOLITH	15091104	28796749	118240	225477	3198448	609818	7126	15086
530	SPEISE UND INDUSTRIESALZ	3305784	6286142	25458	48851	9711961	20016507	50325	96011
531	KALIPHOSALZE	135	665	4	38	167490977	324637513	706550	1384474
532	SONSTIGE STEINE UND ERDEN	112741097	202996169	929581	1815928	5907661	12822261	206342	449589
533	ROHPHOSPHATE	6017747	12063443	61916	119769	225	225	7	7
534	SONST ROHSTOFFE F CHEM ERZEUGH	2722495	5279189	197992	417535	18947	34580	4349	8279
535	PFLANZ FLECHT U POLYESTERSTOFFE	57030	188243	14929	28310	18740	4635	35196	67066
537	EDELST SCHMUCKST PERLEN ROH	5203	10672	77430	138312	18740	4635	35196	67066
538	SONST ROHSTOFFE AUCH ASF-AELLE	9888842	20008002	292174	567461	19519474	38916685	314469	648544
6	HALBWAREN	557981574	1089000691	31937963	63124609	224392988	474612744	17162145	36283918
601	ROHSEIDE UND SEIDENGESPINNSTE	884	15977	81066	19343	5551	12258	61767	132608
602	REYON SYNTHET FADEN AUCH GEZM	765584	1592028	763498	1665107	2186123	4556085	1906675	3944247
603	GESPINNSTE A ZELLEN SYNTH F-SEB	270638	581148	282487	607853	362587	781533	416813	837033
604	GESPINNSTE WOLLE U AND TIERRA-R	78489	156001	220125	448726	95033	205769	235483	520727
605	GESPINNSTE AUS BAUMWOLLE	630395	1380309	480642	1029052	295211	688463	240978	523784
606	GESPINNSTE A FLACHS HANF JUTE	76157	30230	57549	12224	5862	12224	47327	14525
607	BAU UND NUTZHOLZ SCHNITTHOLZ	15017945	28774395	1157453	2225245	5808057	11726782	303533	620657
608	HOLZMASSE ZELLSTOFF	18761292	36771142	2748515	5185480	823453	1828790	137664	289733
609	KAUTSCHUK BEARBEITET	523426	1050119	257015	534763	651502	1325627	33877	690676
610	GLASMASSE RONGLAS	41093	84519	30637	61182	226626	485097	149596	298920
611	ZEMENT	5665536	17089060	105956	192633	14959428	32203641	157719	314641
612	SONST WATTEALISCHE BAUSTOFFE	1926299	29578909	696460	1317482	16624087	319332495	1064585	2044863
613	ROHEISEN	1237906	2821508	44142	95303	1857361	4071042	63146	134322
614	ALTELEGEN SCHROTT	5795823	13320236	222660	551234	231870408	499572520	760748	1644357
615	FERROLEGIERUNGEN	4675994	9553485	1123450	2654900	1182056	2422524	300778	652091
616	EISENHALBEZEUG	10874710	23493381	1327711	2975996	21898801	45714323	2136077	4662427
617	ALUMINIUM ROH AUCH LEGIERUNGEN	5862598	12090019	2088161	4448990	2417491	5003163	844956	1803079
618	KUPFER ROH AUCH LEGIERUNGEN	4811066	9262842	2204370	4368131	992101	2080076	411444	775594
619	NICKEL ROH AUCH LEGIERUNGEN	310527	715780	583063	1536767	80560	200076	148660	277553
620	ZINN ROH AUCH LEGIERUNGEN	89318	1675854	115461	212110	348104	909161	57012	137490
621	ZINK ROH AUCH LEGIERUNGEN	99198	210175	163443	350678	5458	24156	1353	32141
622	ZINK ROH AUCH LEGIERUNGEN	1224996	2481174	368588	793816	723700	1521136	215622	449204
623	SONST UNEDLE METALLE ROH	282567	582789	277590	582821	64422	133091	264122	785642
624	FETTSAEUREN PARAFFIN VASELIN	3144087	6150431	271491	535579	2519994	5098118	383694	785642
625	SONST TECHNISCHE FETTE U OELE	3202975	6536210	246893	528109	18793408	3647761	189028	361374
626	KOKS	4848704	9069377	94930	173980	19167402	45266906	568473	1267151
627	KRAFTSTOFF ERDELL U TEERDESTILL	10750083	20228223	234365	417057	7528610	13572833	243319	437199
628	RAFTSTOFFE SCHMIEDELE ERD-G	378413181	731129014	9955929	18205391	47050804	99275626	1833552	3883513
629	TEER U TEERDESTILL ERZEUGNISSE	10688782	21760109	498825	1035978	4428108	9154336	219251	507163
630	AUFBEITETE KALDUENGEWELTTEL	658440	1194432	14574	26594	10355519	23554435	238637	560094
631	THOMASPHOSPHATMEHL	2789545	5634956	30714	62378	39509	75870	663	1524
632	SONSTIGE PHOSPHORUNGEMITTEL	700108	965052	22387	31711	248869	628330	4390	11026
633	STICKSTOFF A H G DUENGMITTEL	19480787	42748720	465218	1081165	5422630	13980871	158446	405387
634	GERBSTOFFAUSZUEGE	20575	38449	6696	1141	467	135	285	285
635	SONSTIGE CHEMISCHE HALBWAREN	24083975	49007681	2008752	4255561	29586909	62551790	2054323	4380744
637	GOLD FUER GEMERLICHE ZWECKE	2549	4066	106055	1931359	1894787	379631	890110	1826307
638	SONSTIGE HALBWAREN (J)	801205a)	1692621a)	1611214	3090230	13585949a)	26059049a)	852325	1626307
7+8	FERTIGWAREN	252933813	514035362	175450360	346774315	329395180	670222739	281741330	563229922
7	VORERZEUGNISSE	162569496	335000516	37357477	75962914	185700820	382249679	52862479	108313850
701	GEMEBE A SEIDE REYON SYNTH FAD	496117	966196	1380668	2656087	673726	1355330	1841552	3664633
702	GEMEBE A ZELLMOLLE SYNTH FASER	1110181	2261626	1270666	2515326	793572	1556336	1758257	3811986
703	GEMEBE A WOLLE U AND TIERRA-R	367338	792293	1169437	251424	119424	250911	524303	1103930
704	GEMEBE AUS BAUMWOLLE	510916	1067777	944150	1845022	742375	1550191	1540293	3103895
705	GEMEBE AUS FLACHS HANF JUTE	227096	475269	320065	608427	246845	467845	380210	742990
706	LEDER	181312	382195	664407	1407672	2451140	485896	548620	1088561
707	FELLE ZU PELZIERK BEARBEITET	7539	14391	144796	9386	16944	15944	17980	376580
708	PAPIER UND PAPIER	26234277	57059371	4305394	8645675	20547259	41038501	3543008	7827663
709	FURNIERE SPERHOLZ U DEL	8320778	17476443	957811	192168	5525547	11618138	728864	1482676

1) EINSCHL. ELEKTRISCHEN STROMS - DER AUSSENHANDEL MIT ELEKTRISCHEM STROM UMFASST DIE FINANZIELLEN ABRECHNUNGEN (EINSCHL. EINLIEFER SONDERFÄLLE).

a) AUSSERDEM ELEKTRISCHER STROM: EINFUHR: 2. HJ. 1989: 6385035 MMH; JAHR 1989: 111178585 MMH; AUSFUHR: 2. HJ. 1989: 5986963 MMH; JAHR 1989: 14073333 MMH.

4 EIN- UND AUSFUHR (SPEZIALHANDEL)  
NACH WARENGRUPPEN UND -UNTERGRUPPEN DER ERNAHRUNGSWIRTSCHAFT UND DER GEWERBLICHEN WIRTSCHAFT

NR DER SYSTE- MATIK	WARENBEKENNUNG	EINFUHR				AUSFUHR			
		2. HJ 1989	1989	2. HJ 1989	1989	2. HJ 1989	1989	2. HJ 1989	1989
		DT=100 KG		1000 DM		DT=100 KG		1000 DM	
710	STEINZEUG TON PORZELLANERZEUGN	5090683	10478660	610676	1244185	2517132	5354909	510318	1061509
711	GLAS	3477037	6556881	554903	1078439	3740491	7712368	792301	1637804
712	KUNSTSTOFFE	22561991	45471987	6986651	14452845	29546893	60946001	10752009	22355671
713	TEERFARBSTOFFE	198029	409119	348145	719254	862340	1762780	1891428	3827365
714	SONST FARBSTOFFE FARBEN LACKE	1917485	3730447	830370	1650397	5164695	10290873	2271253	4535378
715	DEXTRINE GELATINE UND LEIME	1710761	3434901	253008	511613	2277235	4762288	518388	1070596
716	SPRENGSTOFFE SCHIESSBED ZUEHNDW	182510	272424	112607	189258	153829	268155	130698	235827
717	SONST CHEMISCHE VORERZEUGNISSE	31417149	63340530	6688049	13059827	38510088	78978435	9989189	20826586
718	GUSSROEHREN	123963	280970	27279	58225	576450	1264399	95906	199713
719	STAHLROEHREN	2566394	5247248	553969	1132318	8651126	17381134	1720162	3484236
720	STAB UND FORMEISEN	21157226	45902908	2336221	4973939	19631872	40876992	2873487	5889986
721	BLECH AUS EISEN	20656453	43516418	2515003	5420380	30496055	63999522	3960021	8194620
722	DRAHT AUS EISEN	7511107	16703055	894085	1906332	7608621	16271756	893146	1874428
723	EISENBANNOBERBAUMATERIAL	194298	415222	16609	35837	713680	1354461	73621	137977
724	SCHMIEDEB GUSS SCHMIEDESTUECKE	224962	459256	102563	199238	460846	978945	242970	485931
725	STANGEN BLECHE USW KUPFER	1405044	2837085	872039	1790904	2636368	5221616	1852040	3760057
726	STANGEN BLECHE USW ALUMINIUM	2203745	4451860	1357476	2764883	2475224	4923315	1692164	3399152
727	STANGEN BLECHE USW AND UNEDL M	232800	474578	512287	1012828	275204	543924	552140	1106678
728	STANGEN BLECHE USW EDELMETALLE	1359	3127	114856	222536	4600	9277	204317	414079
730	EDELST SCHMUCKST PERLEN BEARB	912	2075	475108	913840	120	263	313069	649030
731	SONSTIGE VORERZEUGNISSE	279932	517209	120416	244276	516571	1002172	188939	378509
8	ENDERZEUGNISSE	90364317	179034845	138092883	270811401	143695360	287979060	228778851	454916072
801	STRICKWAREN SEIDE CHEMIEFASERN	408934	740063	1747224	3124130	118175	222383	704567	1293850
802	STRICKWAREN WOLLE U AND TIERH	91779	122811	851202	1121676	20413	31677	273255	348868
803	STRICKWAREN AUS BAUMWOLLE	742346	1554931	2574152	5526360	104180	213843	552730	1195543
804	SONST KLEIDUNG SEIDE CHEMIEFAS	629588	1215420	3822869	7283445	182070	368802	1805125	3632973
805	SONST KLEIDUNG WOLLE AND TIERH	102968	153300	942842	1367577	75721	103434	1215106	1642418
806	SONST KLEIDUNG AUS BAUMWOLLE	1035959	2062818	3578729	7120353	195048	393502	883574	1801586
807	SONST KLEIDUNG FLACHS HAUF USW	56624	135519	297410	759086	24765	56861	149529	454814
808	HUETE	18407	34449	69191	179364	5705	11305	36555	71074
809	SONSTIGE SPINNSTOFFWAREN	852668	1893179	954318	2014324	863970	1781527	1169182	2371865
810	PELZWAREN	10130	16135	211811	337071	4249	7067	170598	280481
811	SCHUHE AUS LEDEP	590910	1195820	2564128	5175545	160931	272740	825199	1453616
812	ANDERE LEDEPWAREN	375330	761273	1422290	2728043	69185	128732	490889	851906
813	PAPIERWAREN	3867365	7741144	1248742	2460329	5969771	11980342	2629042	5214756
814	BUECHER KARTEN NOTEN BILDER	1225282	2245575	1098004	2027820	3445351	6331802	2720074	5145147
815	HOLZWAREN	6353179	12587785	2882750	5659145	4407681	9130030	2795330	5492056
816	KAUTSCHUKWAREN	3080191	6173287	2439990	4954815	2952142	5939851	2766024	5571882
817	STEINWAREN	2436622	4797384	385135	741778	557559	1080165	287213	567751
818	STEINZEUG PORZELLAN U AE WAREN	833907	1738535	452790	887585	797386	1662931	682186	1329599
819	GLASWAREN	3468857	6731039	1067165	2105978	4492267	9098749	1234433	2432438
820	MESSERSCHMIEDEWAREN	48707	95882	172050	314049	63677	124952	332358	646774
821	WERKZEUGE LANDWIRTSCH GERÄTE	360407	726372	585804	1143179	441227	907028	1282432	2631079
822	SONSTIGE EISENWAREN	12509589	24744872	4988421	9739223	19860486	38665823	9756775	19142001
823	WAREN A KUPFER U KUPFERLEGIERE	156723	313817	265620	508926	358114	746151	603711	1231260
824	EDELMETALLV VERGOLD VERSILE W	9240	16821	518723	933979	5763	11216	722773	1313375
825	SONST WAREN A UNEDLEN METALLEN	1453546	2528204	1922789	3217621	2870046	5654318	3494883	6915514
826	WERKZEUGE MASCHINEN WALZWERKSÄHL	1126702	2124955	2999978	4930048	2334008	4345022	6665952	12660902
827	TEXTIL LEDEPINDUSTRIEMASCHINEN	268112	537278	748269	1442446	1223459	2409956	4629353	9049158
828	LANDMASCHINEN U ACKERSCHLEPPER	609047	1333227	625014	1343791	1978742	4209665	2265763	4746881
829	DAMPFKOMMOTIVEN	-	-	-	-	-	-	-	-
830	KRAFTMASCHINEN	242968	478250	944418	1763290	510959	992259	1782743	3991070
831	PUMPEN DRUCKLUFTMASCHINEN	1284868	2543872	2407056	4726337	1831445	3655444	5338110	10440367
832	FOERDERMITTEL	1141926	2104297	1044773	1944798	2102902	4214169	2992272	5847878
833	PAPIER UND DRUCKMASCHINEN	380352	680507	1016661	1791988	1135089	2244119	4720999	9192066
834	BUEROMASCHINEN	607821	1155380	11208810	20730414	427052	833325	7613159	14471443
835	NAHRUNGSMITTELINDUSTRIEMASCHIN	124267	299217	458422	836620	446914	900488	1535595	3752389
836	SONSTIGE MASCHINEN	3598659	7012827	6864178	13199387	8944276	16641630	20188558	39666625
841	ELEKTROTECHNISCHE ERZEUGNISSE	7383895	14212828	24500910	47374243	9640904	19059969	34742145	67639182
842	UHREN	35842	62078	675889	1223628	51018	96100	613001	1153296
843	FEINMECHAN U OPTISCHE ERZEUGN	517806	1016796	4749424	9348434	650811	1268287	7386557	14646301
844	WACHSWAREN UND SEIFEN	267740	495334	103972	183802	484457	817222	224999	389376
845	WAREN AUS KUNSTSTOFFEN	3046148	6233917	3502263	6994788	4452226	8949948	5497042	10934680
846	SPIELFILME BEL FILME PLATTEN	3953	7605	78827	152027	4014	6172	72513	132950
847	PHOTOCHEMISCHE ERZEUGNISSE	441946	847690	1178891	2324575	630313	1240742	1226046	2503142
848	BLEISTIFTE U CHEM BUEPOBEDRPF	362895	708840	289173	538600	1044699	2256873	574288	1224025
849	PHARMAZEUTISCHE ERZEUGNISSE	626513	1246425	3580324	7145155	1198759	2544463	5918208	12189674
850	KOSMETISCHE ERZEUGNISSE	327374	654426	644244	1288185	637848	1239130	740845	1458826
851	SONSTIGE CHEMISCHE ERZEUGNISSE	9613308	18429395	1856741	3667308	19301082	38167146	5077142	11059816
852	MUSIKINSTRUMENTE	37068	72375	117258	227030	30937	57273	199623	383730
853	KINDERSPIELZEUG CHRISTB-UMSCHM	608886	1028505	1005630	1690748	322100	532620	649750	1058202
855	WASSERFAHRZEUGE 1)	846471a)	1688221a)	229528a)	517361a)	2001015a)	4332506a)	906475a)	1841386a)
856	LUFTFAHRZEUGE	103522	222619	8060244	16874962	71766	149855	7473594	15642581
857	KRAFTFAHRZEUGE	13932605	28621350	19089124	39691765	31477708	65273898	55884278	114413182
858	FAHRRADER	233032	508046	356277	779145	112164	250523	179289	395101
859	SONSTIGE FAHRZEUGE	757013	1557501	413814	855472	1363310	2798193	1306244	2678243
869	SONSTIGE ENDERZEUGNISSE	1043189	2094533	3185945	6396513	1604116	3565706	4352583	9030314
9	AUSSERDEM	2095195	3712325	4180211	8315746	606812	1156734	1120038	2011031
901	RUECKWAREN	2075555	3681929	4115482	8206444	514870	980003	781586	1436058
902	ERSATZLIEFERUNGEN	19640	30396	64729	109362	93942	176731	338452	574973
INSGESAMT		1812427949	3546818231	255396073	506464705	973597759	1982596536	319873714	641040721

1) DARUNTER SEESCHIFFE. - a) EINFUHR: 2. HJ. 1989: 21 STÜCK; 58826 (000) DM. JAHR 1989: 60 STÜCK; 110737 (000) DM. AUSFUHR: 2. HJ. 1989: 89 STÜCK; 780240 (000) DM. JAHR 1989: 194 STÜCK; 1567847 (000) DM.

# **Hauptübersicht**

**Ein- und Ausfuhr**

(Spezialhandel)

nach

**Ursprungs- und Bestimmungsändern**

Warengruppen und -untergruppen  
der Ernährungswirtschaft und der Gewerblichen Wirtschaft

SPEZIALHANDEL NACH LAENDERN\*)

NR. DER SYSTEMATIK 1)	WARENBENENNUNG	JULI/DEZEMBER 1989			JANUAR/DEZEMBER 1989		
		DT=100 KG	1000 DM	1000 \$	DT=100 KG	1000 DM	1000 \$
<b>FRANKREICH</b>							
<b>EINFUHR</b>							
1	LEBENDE TIERE						
101	PFERDE	799	1502	812	1138	2078	1121
		ST 180			272		
102	RINDVIEH	101694	71548	38206	218432	151354	80575
		ST 53966			109105		
103	SCHWEINE	93	84	46	183	129	69
		ST 134			445		
104	SONSTIGE LEBENDE TIERE	8455	2004	1069	14988	3477	1840
	ZUSAMMEN	111041	75138	40133	235741	157038	83605
2	NAHRUNGSMITTEL TIER URSPR						
201	MILCH	322606	66019	35671	790501	151613	80940
202	BUTTER	19576	13072	7102	36064	25375	13635
203	KAESE	433985	387334	208393	817191	726618	388145
204	FLEISCH UND FLEISCHWAREN	787440	517037	278293	1466173	958310	511269
205	DAERME	5180	5732	3069	9283	10387	5539
206	FISCHE UND FISCHZUBEREITUNGEN	76229	59034	31828	139601	110753	59238
208	SCHMALZ TALG TIER OELE FETTE	2948	490	264	6224	977	521
209	EIER EIWASSER EIGELB	20025	6661	3572	34565	12206	6489
210	HONIG	5599	2991	1635	11187	6305	3407
211	FISCHMEHL UND DGL	8460	854	460	19637	1645	877
	ZUSAMMEN	1682048	1059224	570287	3330426	2004190	1070060
3	NAHRUNGSMITTEL PFL URSPR						
301	WEIZEN	3759406	162534	86963	11514762	503225	263622
302	ROGGEN	58572	3553	2106	91334	6369	3382
303	GERSTE	169217	6951	3689	478254	20050	10523
304	HAFER	120054	4687	2512	152123	6250	3336
305	MAIS	5664129	235513	126332	10443391	511593	272983
306	HIRSE UND SONSTIGES GETREIDE	29418	1642	886	64449	3413	1827
307	REIS	38890	4932	2634	77442	9544	5098
308	MUELLEREIERZEUGNISSE	461061	28677	15470	876756	57119	30293
309	MALZ	849927	64111	34246	1855664	139098	73877
310	NICHTOELHALTIGE SAEMEREIEN	22915	12782	6924	55852	25180	13568
311	HUELSENFUECHTE ZUR ERNAEHRUNG	113178	7772	4152	359247	23562	12531
312	HUELSENFUECHTE ZUR VIEHFUEITTERUNG	457619	26490	14360	981885	57986	30920
313	GRUEN UND RAUHFUTTER	49270	9473	5069	1244399	22936	12214
314	KARTOFFELN	107744	4004	2148	233416	8867	4700
315	ANDERE HACKFUECHTE	2050	79	43	2207	108	59
316	GEMUESE SONST KUECHENGEMUECHSE	640481	123754	67293	2242046	427407	228751
317	OBST AUSSER SUEDFRUECHTEN	1535731	222265	117203	2060633	332387	174829
318	SUEDFRUECHTE	40557	11007	6007	63270	13721	7454
319	GEMUESE OBSTKONSERV FRUCHTSAFT	949034	173430	93473	1935983	358754	191735
321	KAKAOERZEUGNISSE	143476	89323	47912	266675	160471	85611
322	GEMUEERZE	6459	2713	1466	14402	6427	3430
323	ZUCKER	1265576	165389	88441	2483492	321317	170841
324	DELFRUECHTE ZUR ERNAEHRUNG	3592962	350929	189336	9623061	914951	489086
325	PFLANZL OELE U FETTE Z ERNAEHR	106616	29043	15131	283323	51267	27469
326	M-RG-PINE U AEMHL SPEISSEFETTE	1077	251	190	1959	634	340
327	DELKUCHEIN	14372	521	278	53454	1744	924
328	KLEIE	92555	2672	1431	208541	6281	3333
329	SONST ABFALLERZEUGN: VIEHFUEETT	191391	10038	5413	328175	17228	9211
331	SONST PFLANZL NAHRUNGSMITTEL	1859407	351546	194453	3748632	637441	340087
332	LEB PFLANZEN ZIERGART ERZEUGN	54678	13567	7648	106617	38282	20629
	ZUSAMMEN	22841272	2129728	1143217	52051444	4683612	2492803
4	GENUSSMITTEL						
401	HOPFEN	1712	1646	905	1999	1740	956
402	KAFFEE	46179	15782	10687	87387	40728	21803
403	TEE	13	12	6	171	245	129
404	ROHTABAK	27669	19497	10495	46014	28187	15184
405	TZBAKERZEUGNISSE	22744	19745	10600	43652	37179	19827
406	BIER	6479	624	331	11985	1300	690
407	BRANNITWEIN	341503	187355	100746	652132	306537	163997
408	WEIN	1333773	585291	317890	3079748	1103016	591747
	ZUSAMMEN	1780072	834552	451660	3523088	1518932	814333
	ERNAEHRUNGSWIRTSCHAFT 1-4	26414433	4099052	2205297	59540699	8363772	4460801
5	ROHSTOFFE						
501	ABFALLSEIDE SEIDENGEMUESE	2	6	3	16	31	16
502	ZELLWOLLE SYNTHET FASERN U ABF	54344	23607	12639	115679	49826	26506
503	WOLLE AND TIERHAARE REISSWOLLE	55955	90451	48513	130057	222492	118574
504	BAUMWOLLE REISSBAUMWOLLE ABF	32317	2678	1439	65559	5658	3020
505	FLACHS HAUF JUTE UND DGL	925	386	204	2807	856	453
506	ABF V GESPINSTWOLLEN LUMPEN	7919	520	489	15655	2443	1293
507	FELLE ZU PELZWERK ROH	103	487	262	246	1244	658
508	ANDERE FELLE UND HAUTE	10204	5385	2896	38392	17218	9189
509	BETTFEDERN	13406	16708	9005	28069	33323	17832
510	HOLZ ZU HOLZMASSE	202806	3370	1817	379587	6516	3477
511	BAU UND NUTZHOLZ RUNDHOLZ	1165972	37333	20191	2858546	106070	56561
512	PFLANZL STOFFE Z FAERB OD GERB	1975	117	62	2972	217	115
513	KAUTSCHUK GUTTAPERCHA BALATA	6148	1144	609	11768	2245	1192
514	ROHGUMMIEN SCHELLACK BALSAME	1968	1067	576	5151	2890	1547
515	DELFRUECHTE FUER TECHN OELE	3485	397	211	5299	621	330
516	STEINKOEHLE EINSCHL PRESSKOEHLE	1895823	40604	21814	3729573	76016	40563
518	ERDOEL ROH	68	7	3	118	12	6
519	EISENERZE	199	3	1	198	3	1
520	ABBR-ENDE SCHLACKEN FE MN HALT	1298673	3145	1685	2611165	6314	3350
521	MANGANERZE	398	36	18	1416	59	30

\*) SIEHE INNENSEITEN DES UMSCHLAGES. - 1) SIEHE GEGENUEBERSTELLUNG DER WARENGRUPPEN UND -UNTERGRUPPEN DER ERNAEHRUNGSWIRTSCHAFT UND DER GEWERBLICHEN WIRTSCHAFT UND DER NUMMERN DES WARENVERZEICHNISSES FUER DIE AUSSENHANDELSSTATISTIK AUF SEITE 525.

## SPEZIALHANDEL NACH LAENDERN

NR. DER SYSTEMATIK	WARENBENENNUNG	JULI/DEZEMBER 1989			JANUAR/DEZEMBER 1989		
		DT=100 KG	1000 DM	1000 \$	DT=100 KG	1000 DM	1000 \$
NOCH FRANKREICH EINFUHR							
522	KUPFERERZE UND KIESABBRAENDE	4632	486	259	8552	842	446
526	NICKELERZE	2	8	4	230	163	88
528	SONSTIGE ERZE UND METALLASCHEN	85862	17713	9393	186617	33355	17629
529	BAUXIT KRYOLITH	962	164	93	1367	180	101
530	SPEISE UND INDUSTRIESALZ	469514	4757	2555	874490	9142	4872
532	SONSTIGE STEINE UND ERDEN	47175006	127729	68447	85888715	254011	135150
533	ROHPHOSPHATE	2	1	-	2	1	-
534	SONST ROHSTOFFE F CHEM ERZEUGN	395661	22535	12064	880800	47771	25474
536	PFLANZL FLECHT U POLSTERSTOFFE	369	192	100	580	393	203
537	EDELST SCHMUCKST PERLEN ROH	14	131	70	15	192	104
538	SONST ROHSTOFFE AUCH ABFAELLE ZUSAMMEN	1623662 54508375	24844 426451	13358 228880	3537536 101381177	49111 929215	26178 494958
6	HALBWAREN						
601	ROHSEIDE UND SEIDENGESPINSTE	47	356	194	122	1256	669
602	REYON SYNTHET FAEDEN AUCH GEZU	71518	81031	43489	152098	169512	90242
603	GESPINSTE A ZELLW SYNTH FASER	22839	34096	18265	51692	79046	42072
604	GESPINSTE WOLLE U AND TIERHAAR	11135	36838	19705	24877	81806	43549
605	GESPINSTE AUS BAUMWOLLE	21589	16442	8831	42495	32268	17198
606	GESPINSTE A FLACHS HANF JUTE	1864	3417	1813	3427	6096	3230
607	BAU UND NUTZ HOLZ SCHNITTHOLZ	665529	47171	26331	1323249	92792	49361
608	HOLZMASSE ZELLSTOFF	222354	31955	17109	503406	68930	36624
609	KAUTSCHUK BEARBEITET	110615	37896	20288	240791	86549	46047
610	GLASMASSE ROHGLAS	4953	1262	668	8782	2368	1261
611	ZEMENT	2184177	37554	20228	3578561	69391	36893
612	SONST MINERALISCHE BAUSTOFFE	2788625	102564	55054	5059918	207921	110661
613	ROHEISEN	89683	3923	2103	221185	9450	5021
614	ALTEISEN SCHROTT	1277428	43069	23125	2984493	107899	57242
615	FERROLEGIERUNGEN	315435	56696	30313	600235	108540	57729
616	EISENHALBZEUG	939941	100433	53498	1959606	221137	117185
617	ALUMINIUM ROH AUCH LEGIERUNGEN	276736	91837	49459	585785	200862	107011
618	KUPFER ROH AUCH LEGIERUNGEN	290533	126681	67748	645527	283769	150958
619	NICKEL ROH AUCH LEGIERUNGEN	21455	35155	18918	44058	76743	41014
620	BLEI ROH AUCH LEGIERUNGEN	149788	19975	10707	293861	37870	20176
621	ZINN ROH AUCH LEGIERUNGEN	8	15	8	451	401	208
622	ZINK ROH AUCH LEGIERUNGEN	149333	41133	22101	295093	83510	44775
623	SONST UNEDLE METALLE ROH	29588	23011	12378	59433	49266	26250
624	FETTSAEUREN PARAFFIN VASELIN	332752	22031	11764	663617	45160	23960
625	SONST TECHNISCHE FETTE U OELE	99420	9489	5052	223013	20086	10660
626	KOKS	580257	12863	7002	949742	21536	11525
627	RUECKST D ERDOEL U TEERDESTILL	411816	10776	5737	624827	16501	8744
628	KRAFTSTOFFE SCHMIEROLE ERDGAS	7944061	327859	176139	14790298	589892	314379
629	TEER U TEERDESTILL ERZEUGNISSE	573532	26245	13978	1071114	46892	24883
630	AUFBEREITETE KALDUENGENMITTEL	194660	4345	2316	360740	7933	4216
631	THOMASPHOSPHATMEHL	1172475	13195	7095	2075741	24238	12915
632	SONSTIGE PHOSPHORDUENGENMITTEL	205	5	4	2712	46	26
633	STICKSTOFF A N G DUENGENMITTEL	1102529	28647	15298	1827197	48708	25886
634	GERBSTOFFAUSZUEGE	1332	248	134	3044	578	309
635	SONSTIGE CHEMISCHE HALBWAREN	1945364	157535	84639	3640383	311094	165770
637	GOLD FUER GEMERBLICHE ZWECHE	13	25249	13459	29	60405	31804
638	SONSTIGE HALBWAREN ZUSAMMEN	197668 24195857	35000 1646097	18742 882692	498631 45350233	73631 3344482	38969 1779422
7	VORERZEUGNISSE						
701	GEWEBE A SEIDE REYON SYNTH FAD	46480	138964	74919	95149	278960	148876
702	GEWEBE A ZELLWOLLE SYNTH FASER	55745	129440	69611	110593	255893	136269
703	GEWEBE A WOLLE U AND TIERHAAR	3198	18679	10072	8649	48971	25620
704	GEWEBE AUS BAUMWOLLE	58776	124021	66935	111444	229529	122503
705	GEWEBE AUS FLACHS HANF JUTE	23673	34404	18502	44971	65352	34879
706	LEDER	7032	30768	16498	14893	67284	35766
707	FELLE ZU PELZWERK BEARBEITET	319	5214	2775	619	11375	6029
708	PAPIER UND PAPPE	2755251	483982	259368	5616322	985207	524988
709	FURNIERE SPERRHOLZ U DGL	954967	93701	53384	1960162	205482	109345
710	STEINZEUG TON PORZELLANERZEUGN	250297	37403	19985	518851	79666	42313
711	GLAS	422173	52712	28134	717903	98270	52146
712	KUNSTSTOFFE	3861644	1039364	556423	7729116	2160250	1149383
713	TEERFARBSTOFFE	11225	30627	16501	24973	63694	34027
714	SONST FARBSTOFFE FARBEN LACKE	287012	143463	76828	607487	284020	151051
715	DEXTRINE GELATINE UND LEIME	84908	36546	19632	172292	72500	38566
716	SPRENGSTOFFE SCHIESSBED ZUENDW	730	5024	2694	1920	13132	6961
717	SONST CHEMISCHE VORERZEUGNISSE	4032882	1215227	652885	8156043	2247973	1199601
718	GUSSROEHREN	87835	13707	7315	218161	33744	17884
719	STAHLROEHREN	414188	78443	42266	837669	157016	83787
720	STAB UND FORMEISEN	3071754	406604	217559	6651793	866550	460548
721	BLECH AUS EISEN	3455573	425242	227494	7287665	902370	479681
722	DRAHT AUS EISEN	1920395	228596	122228	3979633	473425	251456
723	EISENBANNOBERBAUMATERIAL	2672	480	260	5847	1054	554
724	SCHMIEDB GUSS SCHMIEDESTUECKE	65378	27717	14974	140132	52263	27942
725	STANGEN BLECHE USW KUPFER	392491	234683	125832	802299	485342	257964
726	STANGEN BLECHE USW ALUMINIUM	523945	320346	171429	1026677	638613	339424
727	STANGEN BLECHE USW AND UNEDL M	109021	107081	57424	222510	209708	111604
728	STANGEN BLECHE USW EDELMETALLE	196	10444	5558	428	19705	10472
730	EDELST SCHMUCKST PERLEN BEARB	-	3729	1989	-	5911	3141
731	SONSTIGE VORERZEUGNISSE ZUSAMMEN	52575 22952375	43602 5526213	23349 2962823	103027 47166628	86397 11099096	45951 5908131
8	ENDERZEUGNISSE						
801	STRICKWAREN SEIDE CHEMIEFASERN	9378	66231	35337	17006	121993	64962
802	STRICKWAREN WOLLE U AND TIERH	1922	22284	11798	2671	31426	16663
803	STRICKWAREN AUS BAUMWOLLE	9803	72458	38744	20697	151061	80583
804	SONST KLEIDUNG SEIDE CHEMIEFAS	17149	174991	93436	312716	312716	166442
805	SONST KLEIDUNG WOLLE AND TIERH	1791	27175	14433	2432	38276	20325
806	SONST KLEIDUNG AUS BAUMWOLLE	15633	90555	48381	32455	186076	99092

SPEZIALHANDEL NACH LAENDERN

NR. DER SYSTEMATIK	WARENBEKENNUNG	JULI/DEZEMBER 1989			JANUAR/DEZEMBER 1989		
		DT=100 KG	1000 DM	1000 \$	DT=100 KG	1000 DM	1000 \$
NOCH	F R A N K R E I C H	EINFUHR					
807	SONST KLEIDUNG FLACHS HANF USH	1769	14780	7949	3285	29706	15890
808	HUETE	518	4156	2229	972	7933	4233
809	SONSTIGE SPINNSTOFFWAREN	99639	102508	54987	207445	216125	115004
810	PELZWAREN	214	2246	1189	329	3405	1806
811	SCHUHE AUS LEDER	15035	79700	42622	32041	167141	88953
812	ANDERE LEDERWAREN	5328	31772	17017	11034	57629	30693
813	PAPIERWAREN	637949	224713	120702	1257710	439017	233991
814	BUECHER KARTEN NOTEN BILDER	229248	109023	59118	394533	200386	107289
815	HOLZWAREN	263037	115169	61995	520068	222780	118799
816	KAUTSCHUKWAREN	688899	543570	291412	1421250	1150032	612018
817	STEINWAREN	89717	20893	11188	161578	40997	21773
818	STEINZEUG PORZELLAN U AE WAREN	83941	47074	25349	173318	92235	49221
819	GLASWAREN	472126	198730	106801	983520	413319	220447
820	MESSERSCHMIEDEWAREN	3078	9528	5108	4770	17025	9110
821	WERKZEUGE LANDWIRTSCH GERAETE	19068	48618	26135	36932	97802	52089
822	SONSTIGE EISENWAREN	1256644	571993	307094	2474501	1103099	587562
823	WAREN A KUPFER U KUPFERLEGIER	20956	33630	18089	43698	65866	35114
824	EDELMETALLW VERGOLD VERSILB W	143	29885	16184	343	50784	27188
825	SONST WAREN A UNEDLEN METALLEN	146802	165801	89032	294259	331087	176377
826	WERKZEUGMASCHINEN WALZWERKSANL	128614	151209	81599	242238	279040	149191
827	TEXTIL LEDERINDUSTRIEMASCHINEN	20545	62287	33582	42303	115704	61632
828	LANDMASCHINEN U ACKERSCHLEPPER	109355	106219	56671	215940	203461	107800
830	KRAFTMASCHINEN	19389	75668	40558	36450	159467	84661
831	PUMPEN DRUCKLUFTMASCHINEN	149119	278063	149416	288247	512378	273108
832	FOERDERMITTEL	270474	159403	85903	485207	301847	161131
833	PAPIER UND DRUCKMASCHINEN	33140	90460	48690	57513	147817	79088
834	BUEROMASCHINEN	34200	967878	524292	61514	1716256	918571
835	NAHRUNGSMITTELINDUSTRIEMASCHIN	11976	30784	16622	20265	55276	29583
836	SONSTIGE MASCHINEN	478632	800345	429994	977766	1560277	831299
841	ELEKTROTECHNISCHE ERZEUGNISSE	881807	2139928	1150332	1747766	4144851	2209836
842	UHREN	2572	26570	14272	3858	49857	26563
843	FEINMECHAN U OPTISCHE ERZEUGN	48479	429806	230708	99678	855192	455290
844	WACHSWAREN UND SEIFEN	23181	13638	7293	39842	23731	12633
845	WAREN AUS KUNSTSTOFFEN	411508	446773	239553	823650	874112	465659
846	SPIELFILME BEL FILME PLATTEN	627	6758	3623	1187	13689	7295
847	PHOTOCHEMISCHE ERZEUGNISSE	56978	121136	64689	111793	232871	123585
848	BLEISTIFTE U CHEM BUEROBEDARF	30651	23578	12608	64865	45880	24442
849	PHARMAZEUTISCHE ERZEUGNISSE	98431	382950	205084	211451	775161	412504
850	KOSMETISCHE ERZEUGNISSE	113308	349530	187305	225749	706962	376420
851	SONSTIGE CHEMISCHE ERZEUGNISSE	1613079	346949	187623	3027973	663976	355885
852	MUSIKINSTRUMENTE	472	5616	3014	993	12424	6601
853	KINDERSPIELZEUG CHRISTBAUMSCHM	25580	30876	16623	42674	52068	27841
855	WASSERFAHRZEUGE	5060	11205	6025	21079	28905	15389
856	LUFTFAHRZEUGE	41189	4664054	2520671	86535	9377616	5007735
857	KRAFTFAHRZEUGE	2144971	3048291	1640639	4440542	6270134	3343211
858	FAHRRAEUER	19458	44969	24126	45607	105126	55830
859	SONSTIGE FAHRZEUGE	99523	82127	44366	207435	170339	90954
869	SONSTIGE ENDERZEUGNISSE	75466	346981	185809	154240	801842	424940
	ZUSAMMEN	11037551	18051534	9718019	21911196	35804175	19094301
	FERTIGWAREN 7+8	33989926	23577747	12680842	69077824	46903271	25002432
	GEWERBL. WIRTSCHAFT 5-8	112694158	25650295	13792414	215809234	51176968	27276812
9	AUSSERDEM						
901	RUECKWAREN	275866	456989	245580	510217	843809	450096
902	ERSATZLIEFERUNGEN	9759	14147	7601	12959	18570	9911
	INSGESAMT	139394216	30220483	16250892	275873109	60403119	32197620
	DARUNTER						
	EIGENVEREDELUNG	163808	3702964	1992572	320110	7611519	4051339
	LOHNVEREDELUNG	63949	128247	70837	128344	442381	234812
	PASSIVE VEREDELUNG	5	29	13	19	34	16
	A U S F U H R						
1	LEBENDE TIERE						
101	PFERDE	9185	3449	1850	21182	7838	4179
		1788			3920		
102	RINDVIEH	22258	12284	6556	57431	35616	18798
		9436			39449		
103	SCHWEINE	49414	23931	12814	88904	42192	22412
		194145			348272		
104	SONSTIGE LEBENDE TIERE	19869	7420	3957	34340	13188	7005
	ZUSAMMEN	100726	47084	25177	201857	98834	52334
2	NAHRUNGSMITTEL TIER URSPR						
201	MILCH	297684	49398	26478	595806	118337	63183
202	BUTTER	5417	4084	2219	11544	8476	4532
203	KAESE	85114	61985	33266	168901	123223	65661
204	FLEISCH UND FLEISCHWAREN	669818	479373	256035	1383965	964840	512160
205	DAERME	58277	25178	13451	119758	53035	28082
206	FISCHE UND FISCHZUBEREITUNGEN	177798	100098	53362	387900	209359	111199
208	SCHMALZ TALG TIER OELE FETTE	88673	7139	3847	153243	12182	6493
209	EIER EIWEISS EIGELB	23354	5404	2898	50876	11030	5872
210	HONIG	10032	2733	1466	30505	6833	3651
211	FISCHMEHL UND DGL	27075	1991	1042	88248	6975	3617
	ZUSAMMEN	1443242	737383	394064	2990746	1514290	804450
3	NAHRUNGSMITTEL PFL URSPR						
301	WEIZEN	734015	34024	18293	1682933	81080	43114
302	ROGGEN	2482	549	293	2643	562	300
303	GERSTE	33010	1805	847	45631	2297	1220
304	HAFER	1036	48	26	1191	68	37
305	MAIS	58680	4789	2532	71474	6878	3646

## SPEZIALHANDEL NACH LAENDERN

NR. DER SYSTEMATIK	WARENBENENNUNG	JULI/DEZEMBER 1989			JANUAR/DEZEMBER 1989		
		DT=100 KG	1000 DM	1000 \$	DT=100 KG	1000 DM	1000 \$
NOCH F R A N K R E I C H A U S F U H R							
306	HIRSE UND SONSTIGES GETREIDE	451	96	49	842	159	81
307	REIS	7741	1458	786	20965	3673	1955
308	MUELLEREIERZEUGNISSE	209742	16451	8821	411559	32864	17525
309	MALZ	20794	1582	855	88599	6717	3545
310	NICHTOELHALTIGE SAEMEREIEN	12444	7326	3982	28402	38372	20710
311	HUELSENFRUECHTE ZUR ERNAEHRUNG	2916	444	246	8784	1977	1059
312	HUELSENFR ZUR VIEHFUETTERUNG	6490	633	355	42917	4418	2390
313	GRUEN UND RAUHFUTTER	2665	55	30	6311	119	62
314	KARTOFFELN	21883	608	318	60846	2693	1395
315	ANDERE HACKFRUECHTE	5057	76	42	5203	87	48
316	GEMUESE SONST KUECHENGEMAECHSE	127577	26471	14168	232329	49376	26253
317	OBST AUSSER SUEDFRUECHTEN	103105	22891	12140	233385	52876	27943
318	SUEDFRUECHTE	71229	18510	9928	120436	31737	16963
319	GEMUESE OBSTKONSERV FRUCHTSAFT	480571	116702	62729	824381	228714	121751
321	KAKAOERZEUGNISSE	220925	104449	56057	395515	184867	98763
322	GEWUERZE	5530	7765	4167	12299	13443	7158
323	ZUCKER	85061	9891	5284	219463	22785	12123
324	OELFRUECHTE ZUR ERNAEHRUNG	23285	5083	2670	31223	6077	3193
325	PFLANZL OELE U FETTE Z ERNAEHR	263401	47358	25346	474851	91211	48472
326	MARGARINE U AEHNL SPEISEFETTE	163373	26087	13973	342368	55047	29294
327	OELKUCHEN	332639	11661	6287	767065	28619	15332
328	KLEIE	18892	680	361	35124	1363	713
329	SONST ABFALLERZEUGN VIEHFUETT	160100	9380	5026	226448	18189	9694
331	SONST PFLANZL NAHRUNGSMITTEL	1125017	373393	200016	2135613	703990	374322
332	LEB PFLANZEN ZIERGAERT ERZEUGN	43555	15978	8602	67359	26629	14288
	ZUSAMMEN	4343666	866043	464229	8596159	1696287	903349
4	GENUSSMITTEL						
401	HOPFEN	2497	3653	1972	8178	14286	7509
402	KAFFEE	89006	65690	35174	166376	130881	69610
403	TEE	1327	1063	584	1838	1767	959
404	ROHTABAK	12105	740	392	22874	1521	803
405	TABAKERZEUGNISSE	102320	260207	139254	185427	484668	257902
406	BIER	194696	22993	12228	392404	48098	25421
407	BRANNTWEIN	72062	15845	8475	137839	28625	15321
408	WEIN	9157	4335	2336	22443	8308	4435
	ZUSAMMEN	483170	374526	200415	937379	718354	381960
	ERNAEHRUNGSWIRTSCHAFT 1-4	6370804	2025036	1083885	12726141	4027765	2142093
5	ROHSTOFFE						
501	ABFALLSEIDE SEIDENGEHAUSE	254	1067	579	660	2602	1384
502	ZELLWOLLE SYNTHET FASERN U ABF	191675	78581	42176	393240	157874	84126
503	WOLLE AND TIERHAARE REISSWOLLE	12892	14344	7701	27093	31878	16949
504	BAUMWOLLE REISSBAUMWOLLE ABF	92851	20891	11243	208678	46034	24504
505	FLACHS HANF JUTE UND DGL	781	83	42	1309	165	88
506	ABF V GESPINSTWAREN LUMPEN	120737	11573	6227	247599	22674	12092
507	FELLE ZU PELZWERK ROH	19	403	214	861	1484	784
508	ANDERE FELLE UND HAEUTE	25019	9358	5049	60731	21652	11531
509	BETTFEDERN	3880	1971	1055	8429	4357	2315
510	HOLZ ZU HOLZMASSE	104780	1301	697	183405	2237	1191
511	BAU UND NUTZHOLZ RUNDHOLZ	199339	4778	2554	333348	8462	4490
512	PFLANZL STOFFE Z FAERB OD GERB	25	7	5	30	10	6
513	KAUTSCHUK GUTTAPERCHA BALATA	26602	2830	1516	62639	6597	3515
514	ROHGUMMEN SCHELLACK BALSAME	3113	2719	1447	5680	5383	2869
515	OELFRUECHTE FUER TECHN OELE	170	39	20	701	133	71
516	STEINKOEHLE EINSCHL PRESSKOEHLE	8358157	196428	106382	14600514	323909	173653
517	BRAUNKOEHLE EINSCHL PRESSKOEHLE	671233	9989	5400	1163575	16079	8621
519	EISENERZE	4117	110	59	8354	255	135
520	ABBRAEENDE SCHLACKEN FE MN HALT	7183538	8326	4454	13401710	15338	8161
521	MANGANERZE	11421	678	362	20415	1200	637
523	BLEIERZE	2369	83	44	2369	83	44
524	ZINKERZE	75635	7837	4170	192788	20939	11046
525	CHROMERZE	14044	430	234	34092	1041	560
526	NICKELERZE	43	3	1	133	12	5
527	SCHWEFELKIES	820	91	49	1400	159	84
528	SONSTIGE ERZE UND METALLASCHEN	219064	7695	4148	466716	21200	11289
529	BAUXIT KRYOLITH	38754	1590	856	100386	4004	2137
530	SPEISE UND INDUSTRIESALZ	153125	1817	974	268489	3504	1866
532	SONSTIGE STEINE UND ERDEN	6479370	71716	38393	12311014	145771	77513
534	SONST ROHSTOFFE F CHEM ERZEUGN	1419617	34869	18686	3167727	78605	41876
536	PFLANZL FLECHT U POLSTERSTOFFE	265	152	81	500	315	165
537	EDELST SCHMUCKST PERLEN ROH	8	1145	615	40	1909	1018
538	SONST ROHSTOFFE AUCH ABFAELLE	2318144	44648	23884	5238715	99078	52748
	ZUSAMMEN	27731861	537552	289317	52513340	1044943	557473
6	HALBWAREN						
601	ROHSEIDE UND SEIDENGESPINSTE	18	171	91	23	320	169
602	REYON SYNTHET FAEDEN AUCH GEZW	237757	204755	109920	511100	433596	230923
603	GESPINSTE A ZELLW SYNTH FASER	68776	75063	40380	143068	156064	83144
604	GESPINSTE WOLLE U AND TIERHAAR	3220	10375	5541	7179	21722	11517
605	GESPINSTE AUS BAUMWOLLE	37719	28535	15399	82719	60160	32143
606	GESPINSTE A FLACHS HANF JUTE	296	174	95	1054	373	201
607	BAU UND NUTZHOLZ SCHNITTHOLZ	950557	42132	22611	1949602	83252	44361
608	HOLZMASSE ZELLSTOFF	149514	23134	12349	355871	51314	27270
609	KAUTSCHUK BEARBEITET	108130	54420	29124	235662	116111	61809
610	GLASMASSE ROHGLAS	79865	27035	14460	166000	55019	29258
611	ZEMENT	431440	5092	2721	866705	10247	5447
612	SONST MINERALISCHE BAUSTOFFE	3055482	141186	75511	6006272	284975	151523
613	ROHEISEN	817819	24001	12929	1826539	52123	27839
614	ALTEISEN SCHROTT	1987507	50895	26949	3545737	91185	48095
615	FERROLEGIERUNGEN	201646	50682	27127	460904	113979	60214
616	EISENHALBZEUG	2186780	202469	108255	4559835	428141	227348
617	ALUMINIUM ROH AUCH LEGIERUNGEN	403116	152689	81650	830427	324268	171852

SPEZIALHANDEL NACH LAENDERN

NR. DER SYSTEMATIK	WARENBEKENNUNG	JULI/DEZEMBER 1989			JANUAR/DEZEMBER 1989		
		DT=100 KG	1000 DM	1000 \$	DT=100 KG	1000 DM	1000 \$
NOCH	FRANKREICH	AUSFUHR					
618	KUPFER ROH AUCH LEGIERUNGEN	106038	48174	25669	221553	99336	52670
619	NICKEL ROH AUCH LEGIERUNGEN	17764	48310	26152	36563	75759	40638
620	BLEI ROH AUCH LEGIERUNGEN	58914	8077	4345	147532	19760	10565
621	ZINN ROH AUCH LEGIERUNGEN	339	647	344	1169	1971	1041
622	ZINK ROH AUCH LEGIERUNGEN	137831	43713	23476	314023	96433	51390
623	SONST UNEDLE METALLE ROH	12186	14379	7703	17958	27347	14552
624	FETTSAEUREN PARAFFIN VASELIN	231902	32605	17457	488638	69147	36777
625	SONST TECHNISCHE FETTE U OELE	317673	27566	14714	619687	55517	29443
626	KOKS	2636688	64960	34644	6127365	156735	83304
627	RUECKST D ERDOEL U TEERDESTILL	1321250	38881	20823	2430030	70680	37578
628	KRAFTSTOFFE SCHMIEROLEE ERDGAS	4434557	153329	82615	10726776	352627	188191
629	TEER U TEERDESTILL ERZEUGNISSE	506169	21519	11559	981585	43962	23366
630	AUFBEREITETE KALDUENGEMITTEL	251297	5764	3059	822863	18983	9971
631	THOMASPHOSPHATMEHL	480	6	4	480	6	4
632	SONSTIGE PHOSPHORDUENGEMITTEL	114598	1928	1024	288283	4696	2492
633	STICKSTOFF A N G DUENGEMITTEL	727108	22862	12321	1532223	53758	28768
634	GERBSTOFFAUSZUEGE	-	-	-	1	1	-
635	SONSTIGE CHEMISCHE HALBWAREN	3329211	246571	132202	7671795	532157	283312
637	GOLD FUER GEWERBLICHE ZWECKE	18	413	220	19	1956	1007
638	SONSTIGE HALBWAREN	151895	30834	16552	286019	58190	31112
	ZUSAMMEN	25076560	1903346	1019995	54263239	4021270	2139294
7	VORERZEUGNISSE						
701	GEWEBE A SEIDE REYON SYNTH FAD	72981	179203	96143	160276	368289	196075
702	GEWEBE A ZELLWOLLE SYNTH FASER	92209	144273	77474	184065	289156	154095
703	GEWEBE A WOLLE U AND TIERHAAR	6623	29098	15672	13228	58461	31190
704	GEWEBE AUS BAUMWOLLE	109063	178426	95808	231970	369008	196466
705	GEWEBE AUS FLACHS HANF JUTE	19929	30582	16409	40300	62249	33141
706	LEDER	14923	48203	26003	28511	94973	50649
707	FELLE ZU PELZWERK BEARBEITET	164	2467	1302	290	5770	3042
708	PAPIER UND PAPPE	4344989	729597	390814	8878256	1466522	780620
709	FURNIERE SPERRHOLZ U DGL	965392	92329	49422	1968507	185042	98451
710	STEINZEUG TON PORZELLANERZEUGN	708913	119864	64074	1672385	271536	144212
711	GLAS	439387	93839	50381	951334	201146	107203
712	KUNSTSTOFFE	4193027	1534925	822274	8796468	3257528	1732916
713	TEERFARBSTOFFE	79529	134494	72016	161546	268632	142878
714	SONST FARBSTOFFE FARBEN LACKE	615147	260667	139596	1227009	528812	281211
715	DEXTRINE GELATINE UND LEIME	413443	74575	39938	908106	160328	85244
716	SPRENGSTOFFE SCHIESSBED ZUENDW	39003	16794	8977	64378	29631	15720
717	SONST CHEMISCHE VORERZEUGNISSE	3872441	1080453	579886	8002283	2176182	1159863
718	GUSSROEHREN	25418	3833	2071	29831	5824	3109
719	STAHLROEHREN	563625	120562	64463	1279719	269151	143014
720	STAB UND FORMEISEN	3931075	491086	263640	8045666	1014465	540415
721	BLECH AUS EISEN	2792325	356777	191157	6167125	765404	406987
722	DRAHT AUS EISEN	1493649	158007	84718	3227436	336299	178952
723	EISENBAHNBERBAUMATERIAL	8766	1604	857	17672	3263	1734
724	SCHMIEDB GUSS SCHMIEDSTUECKE	66447	30488	16349	136435	56085	29867
725	STANGEN BLECHE USW KUPFER	349324	259170	138829	715201	540506	287505
726	STANGEN BLECHE USW ALUMINIUM	333118	251180	134470	694451	522172	277539
727	STANGEN BLECHE USW AND UNEDL M	45182	65087	34948	90941	138262	73E11
728	STANGEN BLECHE USW EDELMETALLE	207	16588	8868	407	35664	18963
730	EDELST SCHMUCKST PERLEN BEARB	9	10145	5472	18	21473	11452
731	SONSTIGE VORERZEUGNISSE	51322	23334	12526	106236	45890	24417
	ZUSAMMEN	25647630	6537650	3504557	53800050	13547723	7210541
8	ENDERZEUGNISSE						
801	STRICKWAREN SEIDE CHEMIEFASERN	11122	69536	37060	23581	140160	74512
802	STRICKWAREN WOLLE U AND TIERH	1331	20744	10965	1661	24185	12800
803	STRICKWAREN AUS BAUMWOLLE	8611	38916	20783	17940	85623	45577
804	SONST KLEIDUNG SEIDE CHEMIEFAS	17528	138397	73709	34056	285083	151938
805	SONST KLEIDUNG WOLLE AND TIERH	6929	112629	59192	8725	145266	76642
806	SONST KLEIDUNG AUS BAUMWOLLE	20104	76362	40751	43675	165213	88004
807	SONST KLEIDUNG FLACHS HANF USW	1989	9623	5174	5611	34381	18369
808	HUETE	932	3010	1607	1792	5737	3045
809	SONSTIGE SPINNSTOFFWAREN	104463	123939	66388	220782	260498	138410
810	PELZWAREN	169	6323	3384	380	12732	6798
811	SCHUHE AUS LEDER	15082	80464	42745	29426	154673	81675
812	ANDERE LEDERWAREN	8129	41300	22123	15050	72509	38646
813	PAPIERWAREN	961791	448634	240266	1895961	883798	469974
814	BUECHER KARTEN NOTEN BILDER	764002	367860	197258	1495217	714605	380199
815	HOLZWAREN	573827	300734	161454	1098259	589347	314016
816	KAUTSCHUKWAREN	551400	456296	244629	1085010	899031	478771
817	STEINWAREN	33187	21730	11666	71011	44474	23713
818	STEINZEUG PORZELLAN U AE WAREN	88598	72084	38551	195262	158508	84304
819	GLASWAREN	1513790	224763	120473	3095457	456213	242650
820	MESSERSCHMIEDEWAREN	11904	54749	29335	22890	103633	54531
821	WERKZEUGE LANDWIRTSCH GERAETE	34559	112904	60565	75629	239483	127450
822	SONSTIGE EISENWAREN	2167201	1109893	595048	4426208	2234358	1188956
823	WAREN A KUPFER U KUPFERLEGIER	39707	72314	38680	79764	145124	77143
824	EDELMETALLV VERGOLD VERSILB W	479	40901	22038	955	74642	39840
825	SONST WAREN A UNEDLEN METALLEN	447564	476920	255552	912039	972576	517279
826	WERKZEUGMASCHINEN WALZWERKSANL	252047	615299	331395	425122	1110938	593484
827	TEXTIL LEDERINDUSTRIEMASCHINEN	59480	229829	123244	114765	446778	237613
828	LANDMASCHINEN U ACKERSCHLEPPER	397475	452063	241652	820951	910636	483709
830	KRAFTMASCHINEN	48256	123200	65968	102479	267729	142452
831	PUMPEN DRUCKLUFTMASCHINEN	221282	576992	309415	441186	1143566	607732
832	FOERDERMITTEL	318629	426597	229033	625532	821031	437648
833	PAPIER UND DRUCKMASCHINEN	118889	548598	295606	215440	973671	520210
834	BUEROMASCHINEN	61191	1154679	620824	117477	2190760	1168411
835	NAHRUNGSMITTELINDUSTRIEMASCHIN	39405	165661	88844	74905	311494	165983
836	SONSTIGE MASCHINEN	959152	2125914	1140450	2016244	4294486	2285810
841	ELEKTROTECHNISCHE ERZEUGNISSE	1146455	4077134	2188253	2272368	8144232	4337090
842	UHREN	6144	92079	49407	11869	174959	93194



SPEZIALHANDEL NACH LAENDERN

NR. DER SYSTEMATIK	WARENBENENNUNG	JULI/DEZEMBER 1989			JANUAR/DEZEMBER 1989		
		DT=100 KG	1000 DM	1000 \$	DT=100 KG	1000 DM	1000 \$
<b>NOCH FRANKREICH AUSFUHR</b>							
843	FEINMECHAN U OPTISCHE ERZEUGN	80705	895515	481093	180940	1822080	970557
844	WACHSWAREN UND SEIFEN	41335	18990	10193	87220	39464	21024
845	WAREN AUS KUNSTSTOFFEN	698411	831789	446050	1433191	1720780	915856
846	SPIELFILME BEL FILME PLATTEN	555	12806	6828	992	25966	13787
847	PHOTOCHEMISCHE ERZEUGNISSE	77181	155033	83112	157862	332180	176587
848	BLEISTIFTE U CHEM BUEROBEDARF	178807	91375	49129	395195	197472	105260
849	PHARMAZEUTISCHE ERZEUGNISSE	131065	433846	231852	270680	844049	448708
850	KOSMETISCHE ERZEUGNISSE	54805	76999	41212	117917	153743	81872
851	SONSTIGE CHEMISCHE ERZEUGNISSE	2753445	891218	480068	5462987	1928071	1032245
852	MUSIKINSTRUMENTE	6977	30224	16238	11643	52828	28177
853	KINDERSPIELZEUG CHRISTBAUMSCHM	62686	127960	68263	104033	203753	108388
855	WASSERFAHRZEUGE	4281	8067	4275	18204	22204	11709
856	LUFFTFAHRZEUGE	46443	4986214	2676296	100937	10938460	5813599
857	KRAFTFAHRZEUGE	3655245	6116470	3286274	7426824	12119452	6458427
858	FAHRRADER	7386	12067	6454	14778	25043	13305
859	SONSTIGE FAHRZEUGE	183387	128758	69325	326113	260190	138953
869	SONSTIGE ENDERZEUGNISSE	105936	506595	272209	236250	1001822	533409
	ZUSAMMEN	19111453	30392996	16312358	38440445	61378689	32680841
	FERTIGWAREN 7+8	44759083	36930646	19816915	92240495	74927412	39891382
	GEWERBL. WIRTSCHAFT 5-8	97567504	39371544	21126227	199017074	79953825	42588149
9	AUSSERDEM						
901	RUECKWAREN	92505	168887	89615	173161	248994	131858
902	ERSATZLIEFERUNGEN	6941	24773	13354	11415	43243	23145
	INSGESAMT	104037754	41590240	22313081	211927791	84313627	44985245
	DARUNTER						
	EIGENVEREDELUNG	137932	4873647	2616803	299727	10713388	5694338
	LOHNVEREDELUNG	67227	72665	39009	189116	273193	145140
	PASSIVE VEREDELUNG	70	101	50	255	357	181
<b>BELG LUXEMB EINFUHR</b>							
1	LEBENDE TIERE						
101	PFERDE	629	912	481	1469	1537	810
		144			327		
102	RINDVIEH	26673	11382	6108	49432	21047	11233
		8224			16143		
103	SCHWEINE	60689	20767	10931	112689	35391	18563
		59588			111237		
104	SONSTIGE LEBENDE TIERE	750	387	206	3214	1325	703
	ZUSAMMEN	88741	33448	17726	166804	59300	31309
2	NAHRUNGSMITTEL TIER URSPR						
201	MILCH	521018	66560	35767	940946	131151	69966
202	BUTTER	45737	27725	14949	81737	47436	25328
203	KAESE	25607	22026	11882	40014	36126	19328
204	FLEISCH UND FLEISCHWAREN	608244	344614	184581	1155818	646520	343540
205	DAERME	3633	2878	1546	6736	5728	3048
206	FISCHE UND FISCHZUBEREITUNGEN	16359	15670	8545	31637	29490	15739
208	SCHMALZ TALG TIER OELE FETTE	3258	384	208	4389	536	287
209	EIER EIWEISS EIGELB	73538	15807	8498	170721	35146	18756
210	HONIG	1813	560	306	3101	931	503
	ZUSAMMEN	1299207	496424	266282	2435099	933064	496495
3	NAHRUNGSMITTEL PFL URSPR						
301	WEIZEN	135297	5564	2973	433878	18118	9561
302	ROGGEN	504	20	11	8601	365	188
303	GERSTE	64744	2985	1666	261158	11228	6002
304	HAFER	10946	420	218	67191	2409	1239
305	MAIS	3503	433	241	29925	2536	1369
306	HIRSE UND SONSTIGES GETREIDE	5775	441	238	7906	614	327
307	REIS	112943	30798	16592	239185	65968	35176
308	MUELLEREIERZEUGNISSE	139709	9923	5329	263297	18824	10023
309	MALZ	170450	13019	6916	302601	23112	12225
310	NICHTOELHALTIGE SAEMEREIEN	2476	1023	545	3863	2149	1126
311	HUELSENFRUECHTE ZUR ERNAEHRUNG	8537	940	503	27678	2666	1405
312	HUELSENFR ZUR VIEHFUETTERUNG	1805	89	50	2325	129	72
313	GRUEN UND RAUHFUTTER	2854	109	60	3926	154	85
314	KARTOFFELN	14331	472	257	67753	1683	903
315	ANDERE HACKFRUECHTE	40	10	5	40	10	5
316	GEMUESE SONST KUECHENGEMUESE	999770	117730	63201	1931713	278619	148194
317	OBST AUSSER SUEDFRUECHTEN	169474	19740	10557	327518	52475	27440
318	SUEDFRUECHTE	3407	1637	886	5938	2288	1228
319	GEMUESE OBSTKONSERV FRUCHTSAFT	373637	56344	30189	947373	137050	72904
321	KAKADERZEUGNISSE	104894	67405	36241	184747	119953	64045
322	GEWUERZE	984	219	113	1909	423	217
323	ZUCKER	287445	30554	16242	678698	72834	38612
324	OELFRUECHTE ZUR ERNAEHRUNG	36241	3223	1671	42241	3775	1965
325	PFLANZL OELE U FETTE Z ERNAEHR	220400	24136	13097	450161	49434	26370
326	MARGARINE U AEHNL SPEISEFETTE	66250	9582	5159	119196	17265	9225
327	OELKUCHEN	522340	15699	8395	1172214	36876	19664
328	KLEIE	8997	254	137	12320	351	188
329	SONST ABFALLERZEUGN VIEHFUETT	96245	8098	4330	197640	15397	8199
331	SONST PFLANZL NAHRUNGSMITTEL	615915	160703	85917	1259505	313687	166544
332	LEB PFLANZEN ZIERGAERT ERZEUGN	85427	24049	12883	163869	46912	25095
	ZUSAMMEN	4265150	605619	324622	9214370	1297304	689596
4	GENUSSMITTEL						
401	HOPFEN	3853	2859	1598	5488	5978	3284

SPEZIALHANDEL NACH LAENDERN

NR. DER SYSTEMATIK	WARENBENENNUNG	JULI/DEZEMBER 1989			JANUAR/DEZEMBER 1989		
		DT=100 KG	1000 DM	1000 \$	DT=100 KG	1000 DM	1000 \$
NOCH BELG LUXEMB EINFUHR							
402	KAFFEE	10204	18434	9866	20335	38424	20436
403	TEE	78	69	38	1456	1032	550
404	ROHTABAK	4039	1090	592	7848	2327	1249
405	TABAKERZEUGNISSE	19730	38185	20459	39922	78682	41905
406	BIER	53530	4862	2600	103206	9302	4937
407	BRANNTWEIN	796	287	155	1175	590	317
408	WEIN	5597	2449	1321	10426	4131	2208
	ZUSAMMEN	97827	68235	36629	189856	140466	74886
	ERNAERHUNGSWIRTSCHAFT 1-4	5750925	1203726	645259	12006129	2430134	1292286
5	ROHSTOFFE						
501	ABFALLSEIDE SEIDENGEHAEUSE	13	35	18	60	129	70
502	ZELLWOLLE SYNTHET FASERN U ABF	74349	17882	9559	158342	39679	21112
503	WOLLE AND TIERHAARE REISSWOLLE	37453	55622	29619	80469	124358	65985
504	BAUMWOLLE REISSBAUMWOLLE ABF	11785	1179	629	22849	2031	1081
505	FLACHS HANF JUTE UND DGL	34355	5504	2945	69114	11415	6084
506	ABF V GESPINSTWAREN LUMPEN	16368	733	395	33998	1436	767
507	FELLE ZU PELZWERK ROH	11	37	20	32	103	56
508	ANDERE FELLE UND HAEUTE	16536	8838	4751	28020	14794	7855
509	BETTFEDERN	69	56	31	840	177	97
510	HOLZ ZU HOLZMASSE	18402	200	109	54418	575	310
511	BAU UND NUTZHOLZ RUNDHOLZ	3495574	74840	40273	6738953	141520	75466
512	PFLANZL STOFFE Z FAERB OD GERB	1032	54	28	1032	54	28
513	KAUTSCHUK GUTTAPERCHA BALATA	24255	270	147	50679	543	291
514	ROHGUMMEN SCHELLACK BALSAME	2	1	1	16	8	5
515	DELFRUECHTE FUER TECHN OELE	103431	7305	3950	157156	11028	5919
516	STEINKOEHLE EINSCHL PRESSKOEHE	768983	10856	5903	1080761	15601	8422
517	BRAUNKOEHLE EINSCHL PRESSKOEHE	12148	217	118	27576	566	309
519	EISENERZE	502	9	5	502	9	5
520	ABBRAENDE, SCHLACKEN FE MN HALT	2336353	4683	2506	4630815	9647	5116
521	MANGANERZE	1507	98	53	2570	116	62
522	KUPFERERZE UND KIESABBRAENDE	304	157	82	762	391	202
523	BLEIERZE	-	-	-	27	2	1
525	CHROMERZE	6137	168	92	6319	189	103
528	SONSTIGE ERZE UND METALLASCHEN	186411	38477	20815	331969	80801	42955
530	SPEISE UND INDUSTRIESALZ	8457	166	89	19551	371	157
531	KALIROHSALZE	135	4	2	415	12	6
532	SONSTIGE STEINE UND ERDEEN	6849102	52217	27953	12627069	100272	53348
533	ROHPHOSPHATE	8835	163	89	127565	1669	851
534	SONST ROHSTOFFE F CHEM ERZEUGH	189256	4229	2272	518435	11456	6117
536	PFLANZL FLECHT U POLSTERSTOFFE	875	160	88	1076	184	102
538	SONST ROHSTOFFE AUCH ABFAELLE	1146345	24364	13096	2205520	45573	26314
	ZUSAMMEN	15357993	308524	165638	28977510	614719	327326
6	HALBWAREN						
601	ROHSEIDE UND SEIDENGESPINSTE	1	10	6	18	129	69
602	REYON SYNTHET FAEDEN AUCH GEZW	52818	43545	23290	105810	91273	48538
603	GESPINSTE A ZELLWOLLE SYNTH FASER	42668	45444	24326	82510	87848	45728
604	GESPINSTE WOLLE U AND TIERHAAR	15380	33743	17972	29270	48747	25867
605	GESPINSTE AUS BAUMWOLLE	8628	7054	3789	19608	16523	8815
606	GESPINSTE A FLACHS HANF JUTE	7420	5465	2927	15448	10217	5445
607	BAU UND NUTZHOLZ SCHNITTHOLZ	148048	10475	5560	257710	19000	10174
608	HOLZMASSE ZELLSTOFF	223355	31250	16713	415912	56459	30076
609	KAUTSCHUK BEARBEITET	101447	42862	22951	195558	90228	47953
610	GLASMASSE ROHGLAS	6420	2333	1255	10287	3257	1742
611	ZEMENT	3432276	25078	13954	6143586	46997	24448
612	SONST MINERALISCHE BAUSTOFFE	1242754	69623	37303	2565404	139503	74121
613	ROEISEN	1335	182	100	1741	330	179
614	ALTEISEN SCHROTT	456654	13065	7051	931751	27417	14568
615	FERROLEGIERUNGEN	52988	56743	30150	151405	135399	71385
616	EISENHALBZEUG	3506645	493621	263755	7854778	1165777	618641
617	ALUMINIUM ROH AUCH LEGIERUNGEN	145194	48058	25744	313502	104795	55738
618	KUPFER ROH AUCH LEGIERUNGEN	294343	145911	78702	587761	300975	160286
619	NICKEL ROH AUCH LEGIERUNGEN	2025	3123	1695	6444	11130	5920
620	BLEI ROH AUCH LEGIERUNGEN	85299	11750	6327	203936	26979	14379
621	ZINN ROH AUCH LEGIERUNGEN	3323	4327	2360	7508	9830	5285
622	ZINK ROH AUCH LEGIERUNGEN	406174	128500	68541	801677	253837	134789
623	SONST UNEDLE METALLE ROH	6621	10186	5382	19119	30889	16251
624	FETTSAEUREN PARAFFIN VASELIN	182190	21287	11419	373757	43271	23022
625	SONST TECHNISCHE FETTE U OELE	103657	9155	4879	199569	18236	9582
626	KOKS	1971164	42531	22885	3412799	73877	39340
627	RUECKST D ERDOEL U TEERDESTILL	935544	21991	11698	1314116	29749	15713
628	KRAFTSTOFFE SCHMIEROELE ERDGAS	19306557	645427	344251	37327135	1200971	637328
629	TEEP U TEERDESTILL ERZEUGNISSE	521710	27082	14597	1047270	54441	29115
630	AUFBEREITETE KALDUENGEMITTEL	5453	125	65	7780	200	103
631	THOMASPHOSPHATMEHL	1608608	17421	9234	3542056	37923	19992
632	SONSTIGE PHOSPHORDUENGEMITTEL	112425	4091	2192	155228	6269	3320
633	STICKSTOFF A N G DUENGEMITTEL	1796020	43787	23526	4157939	109849	58576
634	GERBSTOFFAUSZUEGE	-	-	-	13	4	2
635	SONSTIGE CHEMISCHE HALBWAREN	3043878	188131	100487	6303013	399715	212597
637	GOLD FUER GEWERBLICHE ZWECKE	124	46085	24555	231	138870	73873
638	SONSTIGE HALBWAREN	95452	127835	68568	184205	243128	129708
	ZUSAMMEN	39968787	2429600	1298330	78729914	5033052	2673948
7	VORERZEUGNISSE						
701	GEWEBE A SEIDE REYON SYNTH FAD	62553	119459	64305	128136	241753	128989
702	GEWEBE A ZELLWOLLE SYNTH FASER	492146	340514	182763	1003396	669867	357295
703	GEWEBE A WOLLE U AND TIERHAAR	80282	57984	31103	164684	121119	64566
704	GEWEBE AUS BAUMWOLLE	32554	52238	28059	65990	105982	56412
705	GEWEBE AUS FLACHS HANF JUTE	25472	30887	16561	55474	73889	39416
706	LEDER	3846	15362	8222	9883	30824	16425
707	FELLE ZU PELZWERK BEARBEITET	1023	6293	3560	2020	17658	9371

## SPEZIALHANDEL NACH LAENDERN

NR. DER SYSTEMATIK	WARENBENENNUNG	JULI/DEZEMBER 1989			JANUAR/DEZEMBER 1989		
		DT=100 KG	1000 DM	1000 \$	DT=100 KG	1000 DM	1000 \$
NOCH B E L G L U X E M B EINFUHR							
708	PAPIER UND PAPPE	835027	182988	97965	1600718	357834	190446
709	FURNIERE SPERRHOLZ U DGL	1232567	84828	45475	2294891	159697	84999
710	STEINZEUG TON PORZELLANERZEUGN	262470	27808	14860	578635	60401	32040
711	GLAS	1549514	194541	104407	2817844	361099	192080
712	KUNSTSTOFFE	4023567	1153587	617121	8302150	2435637	1294333
713	TEERFARBSTOFFE	24126	28436	15297	49901	56993	30415
714	SONST FARBSTOFFE FARBEN LACKE	300884	136780	73312	619484	281185	149590
715	DEXTRINE GELATINE UND LEIME	35316	20887	11214	66221	40745	21678
716	SPRENGSTOFFE SCHIESSBED ZUENDW	4480	7522	4056	10137	15143	8087
717	SONST CHEMISCHE VORERZEUGNISSE	5278847	848045	454433	10614482	1660132	883036
718	GUSSROEHREN	1582	688	366	1839	757	403
719	STAHLROEHREN	118428	18708	10036	257548	37100	19768
720	STAB UND FORMEISEN	4019368	371431	199122	8496793	779682	415429
721	BLECH AUS EISEN	6690392	796253	427364	13620164	1657195	882086
722	DRAHT AUS EISEN	1362108	157658	84764	2626626	319061	170286
723	EISENBAHNOBERBAUMATERIAL	79460	6423	3446	135026	11145	5914
724	SCHMIEDE GUSS SCHMIEDESTUECKE	17728	6323	3382	36873	11631	6208
725	STANGEN BLECHE USW KUPFER	461742	267276	143001	908631	543901	289034
726	STANGEN BLECHE USW ALUMINIUM	293597	162738	87235	585471	324646	172739
727	STANGEN BLECHE USW AND UNEDL M	24114	32116	17199	41065	56843	30251
728	STANGEN BLECHE USW EDELMETALLE	5	1899	1052	5	2422	1329
730	EDELST SCHMUCKST PERLEN BEARB	2	164777	88119	4	314853	167360
731	SONSTIGE VORERZEUGNISSE	51085	7679	4093	96469	14527	7708
	ZUSAMMEN	27365265	5302128	2841692	55194560	10763793	5727693
8 ENDERZEUGNISSE							
801	STRICKWAREN SEIDE CHEMIEFASERN	4429	22260	11944	7446	36886	19722
802	STRICKWAREN WOLLE U AND TIERH	314	2522	1337	566	4089	2165
803	STRICKWAREN AUS BAUMWOLLE	2786	14376	7672	6845	33700	17959
804	SONST KLEIDUNG SEIDE CHEMIEFAS	5932	43077	23083	11256	80028	42708
805	SONST KLEIDUNG WOLLE AND TIERH	855	9249	4896	1398	13111	6957
806	SONST KLEIDUNG AUS BAUMWOLLE	27133	104697	56305	52224	200335	106958
807	SONST KLEIDUNG FLACHS HANF USW	1070	3783	2040	1995	7588	4052
808	HUETE	692	3691	1987	1631	8710	4621
809	SONSTIGE SPINNSTOFFWAREN	131420	84924	45608	292942	176684	94029
810	PELZWAREN	10	395	212	24	792	426
811	SCHUHE AUS LEDER	381	1294	693	1510	4692	2496
812	ANDERE LEDERWAREN	3856	12588	6735	7354	25199	13389
813	PAPIERWAREN	141016	70366	37767	285172	142905	76059
814	BUECHER KARTEN NOTEN BILDER	48731	42533	22869	97617	83389	44509
815	HOLZWAREN	280210	190921	102805	576793	384538	205137
816	KAUTSCHUKWAREN	297075	221166	118550	565752	421822	224714
817	STEINWAREN	19744	14052	7528	33458	27439	14617
818	STEINZEUG PORZELLAN U AE WAREN	48291	37954	20337	100796	74756	39788
819	GLASWAREN	652527	154113	82701	1283488	298084	158685
820	MESSERSCHMIEDEWAREN	85	436	234	448	1738	921
821	WERKZEUGE LANDWIRTSCH GERAETE	4885	19023	10160	8778	40373	21399
822	SONSTIGE EISENWAREN	1268717	408878	219388	2601214	822636	438004
823	WAREN A KUPFER U KUPFERLEGIER	28190	44124	23541	59188	92519	49146
824	EDELMETALLV VERGOLD VERSILB W	21	1558	842	44	3122	1671
825	SONST WAREN A UNEDLEN METALLEN	86429	81583	43830	178862	163331	86970
826	WERKZEUGMASCHINEN WALZWERKSANL	83257	84819	45745	167713	161172	86085
827	TEXTIL LEDERINDUSTRIEMASCHINEN	13997	33825	18099	28548	70169	37311
828	LANDMASCHINEN U ACKERSCHLEPPER	27308	32496	17284	57812	65088	34175
830	KRAFTMASCHINEN	7474	26897	14387	10537	38371	20505
831	PUMPEN DRUCKLUFTMASCHINEN	50259	91197	48894	103146	181171	96395
832	FOERDERMITTEL	64780	53914	29110	116139	99218	53011
833	PAPIER UND DRUCKMASCHINEN	6980	17502	9412	15318	36912	19734
834	BUEROMASCHINEN	9822	152108	81836	18267	281505	150199
835	NAHRUNGSMITTELINDUSTRIEMASCHIN	3666	8303	4478	7976	20159	10673
836	SONSTIGE MASCHINEN	228671	321251	172307	493654	650090	345456
841	ELEKTROTECHNISCHE ERZEUGNISSE	359525	851655	457342	635636	1521289	811236
842	UHREN	1276	5940	3215	2255	9174	4917
843	FEINMECHAN U OPTISCHE ERZEUGN	17987	111721	59960	42424	217184	115612
844	WACHSWAREN UND SEIFEN	5849	3569	1905	12258	6698	3548
845	WAREN AUS KUNSTSTOFFEN	255828	211543	113505	519832	427167	227499
846	SPIELFILME BEL FILME PLATTEN	89	513	267	119	1066	559
847	PHOTOCHEMISCHE ERZEUGNISSE	89306	163355	87946	167749	307269	164147
848	BLEISTIFTE U CHEM BUEROBEDARF	144914	83417	44701	298018	173673	92383
849	PHARMAZEUTISCHE ERZEUGNISSE	31340	154800	83064	63465	330478	175843
850	KOSMETISCHE ERZEUGNISSE	7979	18438	9879	16936	38596	20496
851	SONSTIGE CHEMISCHE ERZEUGNISSE	3342722	317251	169737	6322533	621884	330724
852	MUSIKINSTRUMENTE	44	281	151	173	518	279
853	KINDERSPIELZEUG CHRISTBAUMSCHM	9139	12984	6978	14452	21162	11278
855	WASSERFAHRZEUGE	5621	3991	2130	99140	21678	11631
856	LUFTFAHRZEUGE	2354	51317	27674	3749	87447	46892
857	KRAFTFAHRZEUGE	2021484	3175845	1698916	4447547	7066479	3752524
858	FAHRRADER	5322	8744	4680	13683	21029	11174
859	SONSTIGE FAHRZEUGE	60605	36167	19393	112315	70197	37282
869	SONSTIGE ENDERZEUGNISSE	15140	51537	27720	33307	109900	58536
	ZUSAMMEN	9926937	7674937	4113779	20001502	15805209	8407206
	FERTIGWAREN 7+8	37292202	12977065	6955471	75196062	26569002	14134899
	GEWERBL. WIRTSCHAFT 5-8	92618988	15715189	8419439	182903486	32216773	17136173
9 AUSSERDEM							
901	RUECKWAREN	151709	183854	98917	282862	319025	170179
902	ERSATZLIEFERUNGEN	625	1128	602	965	1950	1037
	INSGESAMT	98522247	17103897	9164217	195193442	34967882	18599675
DARUNTER							
	EIGENVEREDELUNG	34516	14752	7848	69968	32243	17112
	LOHNVEREDELUNG	12078	25753	14014	30849	48548	26090

SPEZIALHANDEL NACH LAENDERN

NR. DER SYSTEMATIK	WARENBENENNUNG	JULI/DEZEMBER 1989			JANUAR/DEZEMBER 1989		
		DT=100 KG	1000 DM	1000 \$	DT=100 KG	1000 DM	1000 \$
NOCH BELG LUXEMB							
A U S F U H R							
1	LEBENDE TIERE						
101	PFERDE	3966	2880	1526	8388	4891	2585
		ST 896			1872		
102	RINDVIEH	34629	18171	9714	69790	35509	18891
		ST 10235			19292		
103	SCHWEINE	140130	59748	32089	313690	129184	68789
		ST 403041			897834		
104	SONSTIGE LEBENDE TIERE	47664	8871	4747	97646	19102	10170
	ZUSAMMEN	226389	89670	48076	489514	188686	100438
2	NAHRUNGSMITTEL TIER URSPR						
201	MILCH	508914	92656	49579	1019006	180818	96405
202	BUTTER	21173	16265	8546	99797	75240	39889
203	KAESE	146566	101185	54192	286469	197429	105049
204	FLEISCH UND FLEISCHWAREN	78054	48335	25790	188729	92819	49294
205	DAERME	3620	3270	1748	7010	6952	3687
206	FISCHE UND FISCHZUBEREITUNGEN	37038	23776	12739	77906	50359	26788
208	SCHMALZ TALG TIER OLE FETTE	104468	8381	4480	216676	17242	9163
209	EIER EINEISS EIGELB	3426	1116	588	5925	2053	1089
210	HONIG	6670	2445	1319	16849	4907	2630
211	FISCHMEHL UND DGL	45756	3224	1714	117465	8687	4618
	ZUSAMMEN	955685	300653	160695	2035832	636506	338612
3	NAHRUNGSMITTEL PFL URSPR						
301	WEIZEN	1413303	61258	32774	2901869	127818	67764
302	ROGGEN	4774	266	142	5945	319	170
303	GERSTE	780653	35452	18716	1035542	46968	24744
304	HAFER	931	33	18	16360	662	355
305	MAIS	4332	322	168	11010	1395	737
306	HIRSE UND SONSTIGES GETREIDE	893	64	34	923	75	39
307	REIS	16521	2818	1505	29889	5239	2779
308	MUELLEREIERZEUGNISSE	46475	3416	1826	77287	5917	3139
309	MALZ	49928	3915	2072	130298	9934	5212
310	NICHTOELHALTIGE SAEMEREIEN	3602	2004	1092	7386	7891	4247
311	HUELSENFRUECHTE ZUR ERNAEHRUNG	3588	306	160	7560	1291	687
312	HUELSENFR ZUR VIEHFUETTERUNG	7	2	-	652	68	35
313	GRUEN UND RAUHFUTTER	18516	332	179	45049	867	462
314	KARTOFFELN	57696	1566	831	69497	1939	1054
315	ANDERE HACKFRUECHTE	12519	488	264	18337	832	444
316	GEMUESE SONST KUECHENGEWAECHSE	96462	10233	5494	166671	20005	10618
317	OBST AUSSER SUEDFRUECHTEN	74311	13690	7262	115822	25483	13522
318	SUEDFRUECHTE	17199	4671	2479	26135	7852	4164
319	GEMUESE OBSTKONSERV FRUCHTSAFT	379539	65747	35202	777743	135589	72024
320	KAKAO ROH	650	214	117	1226	371	199
321	KAKAOERZEUGNISSE	131961	64109	34369	233458	114388	61005
322	GEWUERZE	4061	3032	1621	7681	6084	3217
323	ZUCKER	45792	5768	3074	77081	10304	5476
324	OELFRUECHTE ZUR ERNAEHRUNG	825114	74618	39518	1216921	108681	57557
325	PFLANZL OELE U FETTE Z ERNAEHR	164360	35091	18759	338128	66925	35602
326	MARGARINE U AEHNL SPEISEPETTE	75930	11376	6088	158167	24326	12945
327	DELKUCHEN	419125	14003	7500	539646	18484	9897
328	KLEIE	105385	3082	1674	137522	4141	2230
329	SONST ABFALLERZEUGN VIEHFUETT	133086	9916	5333	195730	15928	8518
331	SONST PFLANZL NAHRUNGSMITTEL	1548820	219528	117560	3374706	434376	231044
332	LEB PFLANZEN ZIERGAERT ERZEUGN	34671	9161	4904	47461	13320	7110
	ZUSAMMEN	6470204	656481	350735	11771702	1217526	646995
4	GENUSSMITTEL						
401	HOPFEN	5455	4391	2448	12111	11467	6223
402	KAFFEE	132951	93564	50417	267437	198225	105703
403	TEE	601	732	395	1158	1430	760
404	ROHTABAK	1549	741	420	10094	5489	2910
405	TABAKERZEUGNISSE	33131	41866	22391	61474	82852	44036
406	BIER	40531	5175	2761	79392	9872	5234
407	BRANNTWEIN	75635	12209	6526	143843	22521	12013
408	WEIN	38344	10038	5405	74940	18846	10059
	ZUSAMMEN	328197	168716	90763	650449	350702	186998
	ERNAEHRUNGSWIRTSCHAFT 1-4	7980475	1215520	650269	14947497	2393420	1273043
5	ROHSTOFFE						
501	ABFALLSEIDE SEIDENGEHAEUSE	131	172	93	267	601	319
502	ZELLWOLLE SYNTHET FASERN U ABF	184075	73800	39544	399773	158218	84218
503	WOLLE AND TIERHAARE REISSWOLLE	25165	11615	6163	45259	21975	11650
504	BAUMWOLLE REISSBAUMWOLLE ABF	27259	4894	2638	64271	13071	6969
505	FLACHS HANF JUTE UND DGL	7696	963	514	14122	1480	784
506	ABF V GESPINSTWAREN LUMPEN	158083	9593	5140	339952	20175	10726
507	FELLE ZU PELZWERK ROH	590	1234	664	1191	10943	5818
508	ANDERE FELLE UND HAEUTE	9377	3503	1890	24292	8459	4503
509	BETTFEDERN	196	848	457	378	1456	779
510	HOLZ ZU HOLZMASSE	223362	2690	1448	492637	5945	3176
511	BAU UND NUTZHOLZ RUNDHOLZ	38986	1668	887	95362	5087	2686
512	PFLANZL STOFFE Z FAERB OD GERB	-	-	-	8	4	1
513	KAUTSCHUK GUTTAPERCHA BALATA	6420	780	415	13709	1649	872
514	ROHGUMMEN SCHELLACK BALSAME	1461	851	454	2801	1683	891
515	OELFRUECHTE FUER TECHN OELE	1365	101	53	1955	185	96
516	STEINKOEHLE EINSCHL PRESSKOEHLE	8847215	174226	93231	16558881	373968	198943
517	BRAUNKOEHLE EINSCHL PRESSKOEHLE	1672026	22260	11974	3100867	40996	21879
518	ERDOEL ROH	4	1	1	4	2	1
519	EISENERZE	1950	86	47	5511	250	134

SPEZIALHANDEL NACH LAENDERN

NR. DER SYSTEMATIK	WARENBENENNUNG	JULI/DEZEMBER 1989			JANUAR/DEZEMBER 1989		
		DT=100 KG	1000 DM	1000 \$	DT=100 KG	1000 DM	1000 \$
NOCH	BELG LUXEMB	AUSFUHR					
520	ABBRAENDE SCHLACKEN FE MN HALT	410351	4200	2261	922565	9908	5274
521	MANGANERZE	100	19	10	305	56	29
522	KUPFERERZE UND KIESABBRAENDE	16209	1967	1058	16209	1967	1058
524	ZINKERZE	58870	5350	2845	258032	23040	12158
525	CHROMERZE	382	19	10	1198	53	27
526	NICKELERZE	61	3	2	62	4	2
527	SCHWEFELKIES	5	1	1	130	15	9
528	SONSTIGE ERZE UND METALLASCHEN	555867	20259	10872	1281335	51369	27125
529	BAUMIT KRYOLITH	35978	1019	548	80442	2523	1345
530	SPEISE UND INDUSTRIESALZ	6783687	13119	7048	13868312	25295	13476
531	KALIOHSALZE	105961	971	515	220434	2021	1080
532	SONSTIGE STEINE UND ERDEN	22187898	66420	35498	43914929	126411	67200
534	SONST ROHSTOFFE F CHEM ERZEUGH	571901	17097	9199	1280505	36472	19485
536	PFLANZL FLECHT U POLSTERSTOFFE	378	48	26	730	94	52
538	SONST ROHSTOFFE AUCH ABFAELLE ZUSAMMEN	622525	14120	7553	1355717	29125	15481
		42555534	453897	243059	84356135	974500	518246
6	HALBWAREN						
601	ROHSEIDE UND SEIDENGESPINSTE	5	95	50	37	445	241
602	REYON SYNTHET FAEDEN AUCH GEZW	199479	158732	85065	391168	316792	168588
603	GESPINSTE A ZELLWOLLE SYNTH FASER	65797	49411	26472	137908	103271	55022
604	GESPINSTE WOLLE U AND TIERHAAR	4784	9373	5035	10750	19498	10366
605	GESPINSTE AUS BAUMWOLLE	43583	26727	14424	105360	61042	32620
606	GESPINSTE A FLACHS HANF JUTE	1013	747	403	1510	1190	638
607	BAU UND NUTZHOZL SCHNITTHOZL	427229	19905	10650	874975	41248	21906
608	HOLZMASSE ZELLSTOFF	95376	16526	8849	185695	31186	16587
609	KAUTSCHUK BEARBEITET	69225	26569	14260	139626	53803	28673
610	GLASMASSE ROHGLAS	7985	3909	2090	19136	8537	4539
611	ZEMENT	549854	7357	3918	1045068	14155	7505
612	SONST MINERALISCHE BAUSTOFFE	1994829	103897	55452	3755246	199589	105954
613	ROHEISEN	108427	4040	2184	216085	7793	4153
614	ALTEISEN SCHROTT	3782380	146576	77779	7819933	326981	173163
615	FERROLEGIERUNGEN	173909	47801	25593	346269	91388	48574
616	EISENHALLEZUG	1767454	343292	182997	4503929	809203	429104
617	ALUMINIUM ROH AUCH LEGIERUNGEN	261257	86959	46284	562320	191474	101405
618	KUPFER ROH AUCH LEGIERUNGEN	196345	77502	41713	388589	158673	84552
619	NICKEL ROH AUCH LEGIERUNGEN	2425	5259	2816	8916	13907	7572
620	BLEI ROH AUCH LEGIERUNGEN	16540	3890	2079	44480	5587	5111
621	ZINN ROH AUCH LEGIERUNGEN	852	1132	609	1614	2016	1074
622	ZINK ROH AUCH LEGIERUNGEN	76579	20414	10225	174140	46276	24576
623	SONST UNEDLE METALLE ROH	3463	7431	4006	17176	17192	9196
624	FETTSAEUREN PARAFFIN VASELIN	131652	20536	10993	277959	49596	23263
625	SONST TECHNISCHE FETTE U OELE	119748	10978	5842	228230	21369	11302
626	KOKS	7683896	305805	163865	15771426	600396	319265
627	RUECKST D ERDOEL U TEERDESTILL	326333	12984	6958	549668	22289	11650
628	KRAFTSTOFFE SCHMIEROLE ERDGAS	2008286	77090	41184	4055378	162352	86216
629	TEER U TEERDESTILL ERZEUGNISSE	1016382	41419	22116	2094562	94868	50417
630	AUFBEREITETE KALDUENGEMITTEL	2403475	47287	25121	6148948	115745	61734
631	THOMASPHOSPHATMEHL	-	-	-	250	3	2
632	SONSTIGE PHOSPHORUENGEMITTEL	24525	505	268	48865	1140	605
633	STICKSTOFF U N G DUENGEMITTEL	1496547	27023	14465	3972777	78134	42224
634	GERBSTOFFAUSZUEGE	101	26	14	101	26	14
635	SONSTIGE CHEMISCHE HALBWAREN	5450881	275503	147883	10684303	665231	35450
637	GOLD FUER GEWERBLICHE ZWECKE	465	8507	4529	674	39645	21180
638	SONSTIGE HALBWAREN	38641	128559	68054	79637	260355	139935
	ZUSAMMEN	30550022	2123976	1135007	64662310	4633496	2452723
7	VORERZEUGNISSE						
701	GEWEBE A SEIDE REYON SYNTH FAD	57873	92717	49688	132626	197656	105136
702	GEWEBE A ZELLWOLLE SYNTH FASER	52681	83939	44995	103446	166839	88667
703	GEWEBE A WOLLE U AND TIERHAAR	5972	28207	15044	11335	55649	29548
704	GEWEBE AUS BAUMWOLLE	39193	64423	34595	75573	123992	66155
705	GEWEBE AUS FLACHS HANF JUTE	13312	15031	8090	29341	34369	18217
706	LEDER	2469	10340	5573	4918	20744	11097
707	FELLE ZU PELZWERK BEARBEITET	57	838	447	104	1951	1033
708	PAPIER UND PAPPE	1725924	284394	152160	3690922	606184	322412
709	FURNIERE SPERRHOZL U DGL	407001	53517	26667	836092	105243	56483
710	STEINZEUG UND PORZELLANERZEUGH	257465	38948	20795	599168	86019	45641
711	GLAS	325854	59821	32040	757420	131622	69964
712	KUNSTSTOFFE	2553376	749092	400807	5313901	1572507	836062
713	TEERFARBSTOFFE	25661	54016	28940	52324	107322	57131
714	SONST FARBSTOFFE FARBEN LACKE	399418	171760	91852	814514	345341	185099
715	Dextrine GELATINE UND LEIME	397859	62809	33519	862919	136044	72241
716	SPRENGSTOFFE SCHIESSBED ZUENDW	18905	6691	3581	35432	13335	7103
717	SONST CHEMISCHE VORERZEUGNISSE	3918804	676074	361992	8084152	1409170	749474
718	GUSSROEHREN	13093	2366	1257	24003	4560	2419
719	STAHLROEHREN	209029	52987	28306	447653	108597	57704
720	STAB UND FORMEISEN	1156715	152225	81367	2428083	316804	168302
721	BLECH AUS EISEN	1526791	208081	110972	3399987	435123	230825
722	DRAHT AUS EISEN	835735	89350	47622	1977932	203207	107937
723	EISENBAHNBERBAUMATERIAL	10842	1634	869	16246	3185	1690
724	SCHMIEDB GUSS SCHMIEDESTUECKE	25769	13229	7103	61962	28682	15240
725	STANGEN BLECHE USW KUPFER	137356	59143	49820	297727	207603	110395
726	STANGEN BLECHE USW ALUMINIUM	165104	106064	56834	340459	217568	115742
727	STANGEN BLECHE USW AND UNEDL M	26509	31951	17097	52572	59195	31447
728	STANGEN BLECHE USW EDELMETALLE	162	5432	2853	365	11897	6316
730	EDELST SCHMUCKST PERLEW BEARB	2	27859	14885	2	67407	35855
731	SONSTIGE VORERZEUGNISSE	76780	15091	8065	129790	27975	14864
	ZUSAMMEN	14399721	3252029	1739994	30581008	6809891	3620494
8	ENDERZEUGNISSE						
801	STRICKWAREN SEIDE CHEMIEFASERN	6888	57817	30658	12261	102220	54280

SPEZIALHANDEL NACH LAENDERN

NR. DER SYSTEMATIK	WARENBENENNUNG	JULI/DEZEMBER 1989			JANUAR/DEZEMBER 1989		
		DT=100 KG	1000 DM	1000 \$	DT=100 KG	1000 DM	1000 \$
NOCH	BELG LUXEMB	AUSFUHR					
802	STRICKWAREN WOLLE U AND TIERH	1695	34475	18132	2224	40300	21196
803	STRICKWAREN AUS BAUMWOLLE	8772	54281	29030	19811	128370	68525
804	SONST KLEIDUNG SEIDE CHEMIFAS	12665	139959	74299	28613	298405	159059
805	SONST KLEIDUNG WOLLE AND TIERH	6574	109990	57972	8982	152086	80418
806	SONST KLEIDUNG AUS BAUMWOLLE	22592	93838	50073	44708	189468	100965
807	SONST KLEIDUNG FLACHS HANF USW	1226	8865	4748	3343	38135	20423
808	HUETE	526	2879	1535	834	4791	2549
809	SONSTIGE SPINNSTOFFWAREN	85593	95417	51052	184555	198260	105378
810	PELZWAREN	156	6689	3537	216	10286	5411
811	SCHUHE AUS LEDER	6912	48934	25803	13830	100479	53265
812	ANDERE LEDERWAREN	5208	32448	17329	9803	57947	30854
813	PAPIERWAREN	549434	222744	119229	1146473	460827	245163
814	BUECHER KARTEN NOTEN BILDER	138409	145836	78053	262672	281802	150093
815	HOLZWAREN	530682	284178	152112	1067431	573185	304678
816	KAUTSCHUKWAREN	308076	258061	138419	668690	548924	292119
817	STEINWAREN	125739	20352	10867	253165	38703	20571
818	STEINZEUG PORZELLAN U AE WAREN	116976	43746	23441	225381	86171	45851
819	GLASWAREN	461454	67979	36457	980678	142331	75650
820	MESSERSCHMIEDEWAREN	2410	16592	8842	5404	33647	17780
821	WERKZEUGE LANDWIRTSCH GERAETE	27670	71899	38568	57881	148195	78840
822	SONSTIGE EISENWAREN	1582888	800080	428495	3197612	1638937	871837
823	WAREN A KUPFER U KUPFERLEGIER	14212	29287	15725	30238	61398	32670
824	EDELMETALLV VERGOLD VERSILB W	262	34495	18406	561	60867	32346
825	SONST WAREN A UNEDLEN METALLEN	199790	242858	129916	411179	507771	269863
826	WERKZEUGMASCHINEN WALZWERKSANL	170792	318682	170457	307379	540964	287505
827	TEXTIL LEDERINDUSTRIEMASCHINEN	37468	126566	68072	72836	247318	131699
828	LANDMASCHINEN U ACKERSCHLEPPER	75710	93583	50015	167238	201123	106813
830	KRAFTMASCHINEN	36531	70907	38116	66597	152504	81178
831	PUMPEN DRUCKLUFTMASCHINEN	119404	284848	152605	247842	577350	307283
832	FOERDERMITTEL	158342	182402	97668	320588	379453	201405
833	PAPIER UND DRUCKMASCHINEN	45283	188272	101260	81905	351333	187466
834	BUEROMASCHINEN	20763	383572	206167	41474	729837	388984
835	NAHRUNGSMITTELINDUSTRIEMASCHIN	21138	79918	42838	44385	159999	85121
836	SONSTIGE MASCHINEN	510222	978046	524839	1074324	1909373	1016403
841	ELEKTROTECHNISCHE ERZEUGNISSE	636006	1706408	914681	1327911	3478411	1850890
842	UHREN	1473	13258	7123	2996	24631	13128
843	FEINMECHAN U OPTISCHE ERZEUGN	28136	283443	152110	56828	569655	303345
844	WACHSWAREN UND SEIFEN	36336	12782	6827	60792	22592	12013
845	WAREN AUS KUNSTSTOFFEN	383180	398474	213422	803940	823465	438008
846	SPIELFILME BEL FILME PLATTEN	99	2456	1318	167	4615	2460
847	PHOTOCHEMISCHE ERZEUGNISSE	28108	69205	37047	57463	141160	74977
848	BLEISTIFTE U CHEM BUEROBEDARF	43029	26235	14091	84606	53694	28625
849	PHARMAZEUTISCHE ERZEUGNISSE	54325	281066	151037	120162	547873	292162
850	KOSMETISCHE ERZEUGNISSE	50431	37735	20173	109610	81866	43534
851	SONSTIGE CHEMISCHE ERZEUGNISSE	2098165	390726	209768	4152388	931217	495279
852	MUSIKINSTRUMENTE	754	4456	2393	1345	8462	4510
853	KINDERSPIELZEUG CHRISTBAUMSCHM	14949	34000	18172	24263	56636	30109
855	WASSERFAHRZEUGE	15228	3464	1886	30642	7898	4254
856	LUFTFAHRZEUGE	1547	51339	27445	2245	115937	61791
857	KRAFTFAHRZEUGE	4313402	5645080	3027857	9781924	12566224	6683830
858	FAHRRADER	4503	6874	3670	10605	15423	8144
859	SONSTIGE FAHRZEUGE	80971	74793	40246	164641	144507	77034
869	SONSTIGE ENDERZEUGNISSE	73695	145349	78046	157614	298729	159152
	ZUSAMMEN	13276799	14817638	7942047	28011255	31035694	16516885
	FERTIGWAREN 7+8	27676520	18069667	9682041	58592263	37845585	20137379
	GEWERBL. WIRTSCHAFT 5-8	100782076	20647540	11061107	207610708	43453581	23118348
9	AUSSERDEM						
901	RUECKWAREN	69551	57923	31053	130036	108765	57886
902	ERSATZLIEFERUNGEN	7229	13612	7308	11838	23002	12265
	INSGESAMT	108833331	21934595	11749737	222700079	45978768	24461542
	DARUNTER						
	EIGENVEREDELUNG	92960	90233	48432	174907	180622	96146
	LOHNVEREDELUNG	200698	73046	39033	485197	169510	89868
	PASSIVE VEREDELUNG	51	39	21	201	169	86
	NIEDERLANDE						
	EINFUHR						
1	LEBENDE TIERE						
101	PFERDE	1838	1875	1004	3532	3988	2117
		478			870		
102	RINDVIEH	22994	22137	11894	48279	46407	24776
		34855			71679		
103	SCHWEINE	453491	137482	72866	937314	258478	136544
		427136			892978		
104	SONSTIGE LEBENDE TIERE	59900	12886	6875	119476	23747	12592
	ZUSAMMEN	538223	174380	92639	1108601	332620	176029
2	NAHRUNGSMITTEL TIER URSPR						
201	MILCH	481694	97893	52438	1081284	219569	116881
202	BUTTER	300334	214368	114938	587418	414482	220705
203	KAESE	867363	650443	348612	1697348	1259677	670847
204	FLEISCH UND FLEISCHWAREN	2742876	1212057	649820	5432165	2291862	1220076
205	DAERME	74978	16615	8952	135937	34377	18346
206	FISCHE UND FISCHZUBEREITUNGEN	280082	138199	74517	524009	254274	135994
208	SCHMALZ TALG TIER DELE FETTE	91063	8117	4340	198997	17676	9380
209	EIER EIWEISS EIGELB	1401198	289180	155932	2765349	559876	299440
210	HONIG	7511	1088	584	13596	1931	1031
211	FISCHMEHL UND DGL	2853	258	141	6840	611	327

## SPEZIALHANDEL NACH LAENDERN

NR. DER SYSTEMATIK	WARENBENENNUNG	JULI/DEZEMBER 1989			JANUAR/DEZEMBER 1989		
		DT=100 KG	1000 DM	1000 \$	DT=100 KG	1000 DM	1000 \$
NOCH NIEDERLANDE	EINFUHR						
	ZUSAMMEN	6249952	2628218	1410274	12442943	5054335	2693027
3	NAHRUNGSMITTEL PFL URSPR						
301	WEIZEN	487532	18967	10211	1327894	54122	28753
302	ROGGEN	2255	126	67	16547	740	401
303	GERSTE	30443	1221	646	121092	5082	2645
304	HAFER	28046	1164	623	138952	4898	2591
305	MAIS	15476	634	340	39316	1776	950
306	HIRSE UND SONSTIGES GETREIDE	9657	849	449	20966	1698	896
307	REIS	9329	1751	940	18472	3512	1873
308	MUELLEREIERZEUGNISSE	177063	11176	5968	415361	25265	13404
309	MALZ	123386	9348	4998	269906	20611	10959
310	NICHTOELHALTIGE SAEMEREIEN	22734	21595	11835	55204	53051	28664
311	HUELSENFRUECHTE ZUR ERNAEHRUNG	28531	3448	1869	71098	8996	4803
312	HUELSENFR ZUR VIEHFUETTERUNG	49605	2717	1475	139917	8264	4400
313	GRUEN UND RAUHFUTTER	145875	3164	1696	239227	4998	2662
314	KARTOFFELN	1989478	55447	30212	5073743	138307	73955
315	ANDERE HACKFRUECHTE	3736	39	19	4161	50	25
316	GEMUESE SONST KUECHENGEMAECHSE	4422728	591101	314072	9608180	1660092	872706
317	OBST AUSSER SUEDFRUECHTEN	524161	75391	40299	1013565	146525	78017
318	SUEDFRUECHTE	13635	3707	1966	19603	5441	2875
319	GEMUESE OBSTKONSERV FRUCHTSAFT	1655704	316824	170586	3263159	807249	324016
320	KAKAO ROH	-	-	-	270	17	9
321	KAKAOERZEUGNISSE	356762	147680	79067	696138	290837	154791
322	GEWUERZE	9817	3762	2000	17516	6521	3453
323	ZUCKER	587998	61705	32935	1222875	128674	68307
324	OELFRUECHTE ZUR ERNAEHRUNG	97872	10215	5448	128790	14327	7636
325	PFLANZL OELE U FETTE Z ERNAEHR	1217777	202685	108927	2333119	393444	210279
326	MARGARINE U AEHNL SPEISEFETTE	176036	23464	12631	366894	50044	26679
327	DELKUCHEN	4122113	177563	95715	8399897	380717	203420
328	KLEIE	61061	1711	927	121754	3430	1820
329	SONST ABFALLERZEUGN VIEHFUETT	866729	28444	15337	1588957	59071	31557
331	SONST PFLANZL NAHRUNGSMITTEL	2402772	404199	216608	4749088	794627	422561
332	LEB PFLANZEN ZIERGAERT ERZEUGN	1844432	966403	518539	3863161	2132439	1135915
	ZUSAMMEN	21482643	3146480	1686405	45344822	7004825	3721022
4	GENUSSMITTEL						
401	HOPFEN	27	9	4	33	16	8
402	KAFFEE	6365	6221	3343	15976	15397	8166
403	TEE	14185	4513	2428	28040	8799	4655
404	ROHTABAK	5689	2431	1303	8666	4307	2289
405	TABAKERZEUGNISSE	50037	65060	34860	106737	137757	73254
406	BIER	38154	4212	2275	53634	5611	3010
407	BRANNTWEIN	85534	18760	10042	162099	34479	18352
408	WEIN	2247	781	416	5125	1584	835
	ZUSAMMEN	202238	101987	54671	380310	207950	110579
	ERNAEHRUNGSWIRTSCHAFT 1-4	28473056	6051065	3243989	59276676	12599730	6700657
5	ROHSTOFFE						
501	ABFALLSEIDE SEIDENGEHAEUSE	-	-	-	2	5	3
502	ZELLWOLLE SYNTHET FASERN U ABF	155590	59932	32265	282380	109004	58317
503	WOLLE AND TIERHAARE REISSWOLLE	12850	7722	4121	24021	14107	7495
504	BAUMWOLLE REISSBAUMWOLLE ABF	12772	1578	842	26557	3048	1613
505	FLACHS HANF JUTE UND DGL	4188	441	237	7910	1052	565
506	ABF V GESPINSTWAREN LUMPEN	57295	5316	2839	108430	9678	5135
507	FELLE ZU PELZWERK ROH	512	5381	3058	687	9015	5019
508	ANDERE FELLE UND MAEUTE	83075	24107	13004	160454	47259	25238
509	BETTFEDERN	777	165	88	1693	574	307
510	HOLZ ZU HOLZMASSE	76779	791	428	162058	1659	886
511	BAU UND NUTZHOLZ RUNDHOLZ	194985	3167	1700	389821	6210	3310
512	PFLANZL STOFFE Z FAERB OD GERB	8	6	3	20	13	4
513	KAUTSCHUK GUTTAPERCHA BALATA	36194	2124	1134	70626	4085	2168
514	ROHGUMMEN SCHELLACK BALSAME	115	97	52	291	167	87
515	OELFRUECHTE FUER TECHN OELE	3191	322	174	6267	663	356
516	STEINKOEHLE EINSCHL PRESSKOEHLE	231981	1020	558	358060	2069	1109
517	BRAUNKOEHLE EINSCHL PRESSKOEHLE	82440	279	150	120475	493	262
518	ERDOEL ROH	26100	688	363	263640	6227	3296
519	EISENERZE	7021	157	84	415951	2974	1593
520	ABBRAENDE SCHLACKEN FE MN HALT	250724	1682	900	532713	4725	2510
522	KUPFERERZE UND KIESABBRAENDE	-	-	-	150	4	2
523	BLEIERZE	-	-	-	19	1	1
524	ZINKERZE	44	4	2	44	4	2
526	NICKELERZE	60	1	1	64	16	9
527	SCHWEFELKIES	180	8	4	252	14	8
528	SONSTIGE ERZE UND METALLASCHEN	150917	26647	14320	362832	65274	34820
529	BAUXIT KRYOLITH	11056	812	434	22190	1303	692
530	SPEISE UND INDUSTRIESALZ	2692103	18536	9986	5135023	35605	18996
531	KALIROHSALZE	-	-	-	250	26	13
532	SONSTIGE STEINE UND ERDEN	6318714	54677	29374	10060346	106693	56888
533	ROHPHOSPHATE	15932	164	93	15932	164	93
534	SONST ROHSTOFFE F CHEM ERZEUGN	136075	10649	5706	249964	28413	15134
536	PFLANZL FLECHT U POLSTERSTOFFE	3677	520	280	8515	1073	572
537	EDELST SCHMUCKST PERLEN ROH	-	189	104	-	307	165
538	SONST ROHSTOFFE AUCH ABFAELLE	3789712	84346	45221	7588201	167260	89058
	ZUSAMMEN	14355067	311528	167525	26375838	629184	335726
6	HALBWAREN						
601	ROHSEIDE UND SEIDENGESPINSTE	-	2	1	-	10	5
602	REYON SYNTHET FAEDEN AUCH GEZW	140714	149748	80173	292515	302217	160790
603	GESPINSTE A ZELLW SYNTH FASER	8250	8844	4752	16889	17407	9278
604	GESPINSTE WOLLE U AND TIERHAAR	3425	6546	3512	7282	13098	7004
605	GESPINSTE AUS BAUMWOLLE	9695	8846	4736	21207	18826	9979
606	GESPINSTE A FLACHS HANF JUTE	77	46	24	319	151	80

SPEZIALHANDEL NACH LAENDERN

NR. DER SYSTEMATIK	WARENBENENNUNG	JULI/DEZEMBER 1989			JANUAR/DEZEMBER 1989		
		DT=100 KG	1000 DM	1000 \$	DT=100 KG	1000 DM	1000 \$
NOCH N I E D E R L A N D E E I N F U H R							
607	BAU UND NUTZ HOLZ SCHNITTHOLZ	203583	9663	5176	391082	17935	9536
608	HOLZMASSE ZELLSTOFF	35350	6684	3477	37166	6866	3573
609	KAUTSCHUK BEARBEITET	35593	13631	7318	66760	26320	14036
610	GLASMASSE ROHGLAS	1397	4166	2248	5660	10393	5534
611	ZEMENT	728836	12305	6590	1469940	23378	12378
612	SONST MINERALISCHE BAUSTOFFE	4603173	126936	67864	8358732	230615	122425
613	ROEISEN	59498	1301	697	102067	2297	1214
614	ALTEISEN SCHROTT	2039828	57602	31073	4149982	117932	63090
615	FERROLEGIERUNGEN	2247	1010	537	4453	1883	998
616	EISENHALBZEUG	1476903	99961	53320	3316979	228445	120917
617	ALUMINIUM ROH AUCH LEGIERUNGEN	724946	234892	125469	1504545	503620	267464
618	KUPFER ROH AUCH LEGIERUNGEN	312404	111386	59547	691451	241735	128677
619	NICKEL ROH AUCH LEGIERUNGEN	5445	4045	2193	10391	10306	5529
620	BLEI ROH AUCH LEGIERUNGEN	88024	12866	6895	161482	22647	12057
621	ZINN ROH AUCH LEGIERUNGEN	9286	14665	7909	17002	26854	14297
622	ZINK ROH AUCH LEGIERUNGEN	285235	84515	45544	588105	178700	95183
623	SONST UNEDLE METALLE ROH	8241	5984	3202	12487	10586	5646
624	FETTSAEUREN PARAFFIN VASELIN	523544	47481	25330	1025103	91630	48692
625	SONST TECHNISCHE FETTE U OELE	300209	27336	14670	658107	63192	33689
626	KOKS	526335	9817	5314	1056678	19355	10368
627	RUECKST D ERDOEL U TEERDESTILL	1039271	30819	16404	2061538	53915	28545
628	KRAFTSTOFFE SCHMIEROLEE ERDGAS	165963199	4636895	2497328	323178103	8385276	4481332
629	TEER U TEERDESTILL ERZEUGNISSE	5542639	252000	134665	11133855	525383	278452
630	AUFBEREITETE KALDUENGEMITTEL	4401	136	69	14749	394	207
631	THOMASPHOSPHATMEHL	8462	98	50	16654	210	110
632	SONSTIGE PHOSPHORDUENGEMITTEL	186986	5728	3040	313876	10098	5333
633	STICKSTOFF A N G DUENGEMITTEL	5574035	127228	69061	12041913	286805	153732
634	GERBSTOFFAUSZUEGE	207	37	21	207	37	21
635	SONSTIGE CHEMISCHE HALBWAREN	6637530	532298	283791	13758386	1227719	651333
637	GOLD FUER GEWERBLICHE ZWECKE	294	13241	7129	390	31093	16554
638	SONSTIGE HALBWAREN	441306	84897	45394	888952	157204	83423
	ZUSAMMEN	197530568	6743655	3624523	387375017	12864532	6861481
7	VORERZEUGNISSE						
701	GEWEBE A SEIDE REYON SYNTH FAD	40538	79028	42360	82768	148651	79181
702	GEWEBE A ZELLWOLLE SYNTH FASER	205596	143652	77196	412182	278221	148380
703	GEWEBE A WOLLE U AND TIERHAAR	28737	57764	31077	55022	113713	60728
704	GEWEBE AUS BAUMWOLLE	28974	52171	28029	59393	106230	56537
705	GEWEBE AUS FLACHS HANF JUTE	25062	26143	13999	54645	56499	30064
706	LEDER	12807	24691	13268	24122	47718	25428
707	FELLE ZU PELZWERK BEARBEITET	87	511	275	211	1681	900
708	PAPIER UND PAPPE	2949523	437045	233658	5863128	860681	457781
709	FURNIERE SPERRHOLZ U DGL	119537	20345	10910	268063	42656	22712
710	STEINZEUG TON PORZELLANERZEUGN	395373	54775	29280	825910	112251	59591
711	GLAS	100310	23376	12535	185019	44641	23755
712	KUNSTSTOFFE	5274532	1593468	853184	10650629	3308156	1759582
713	TEERFARBSTOFFE	7499	11323	6093	16190	25318	13504
714	SONST FARBSTOFFE FARBEN LACKE	395433	149991	80256	675356	303602	161444
715	DEXTRINE GELATINE UND LEIME	513073	64275	34429	1011370	127854	68033
716	SPRENGSTOFFE SCHIESSBED ZUENDW	15205	10126	5427	24173	14289	7636
717	SONST CHEMISCHE VORERZEUGNISSE	10444492	1047456	560625	21405421	2143932	1139462
718	GUSSROEHREN	4868	2071	1115	9644	4646	2475
719	STAHLROEHREN	193668	39584	21265	378059	72830	38858
720	STAB UND FORMEISEN	1002300	78758	42138	2328878	188738	100364
721	BLECH AUS EISEN	2181934	234120	125027	4501102	463013	248980
722	DRAHT AUS EISEN	628842	72302	38714	1298644	146097	77689
723	EISENBAHNOBERBAUMATERIAL	8259	986	536	12981	1699	913
724	SCHMIEDEB GUSS SCHMIEDESTUECKE	28920	14455	7752	61348	28219	15033
725	STANGEN BLECHE USW KUPFER	54416	30801	16543	114020	68480	34468
726	STANGEN BLECHE USW ALUMINIUM	296656	216390	115679	597428	431350	229288
727	STANGEN BLECHE USW AND UNEDL M	15499	18749	9987	35669	40470	21461
728	STANGEN BLECHE USW EDELMETALLE	124	15130	8194	288	26322	14077
730	EDELST SCHMUCKST PERLEN BEARB	-	5350	2879	-	11317	6030
731	SONSTIGE VORERZEUGNISSE	46935	14533	7769	76786	26022	13821
	ZUSAMMEN	24959199	4539369	2430199	51029949	9247656	4918173
8	ENDERZEUGNISSE						
801	STRICKWAREN SEIDE CHEMIEFASERN	12915	50170	26807	23082	90669	48316
802	STRICKWAREN WOLLE U AND TIERH	1646	8189	4360	1967	10307	5472
803	STRICKWAREN AUS BAUMWOLLE	15841	71720	38266	30768	137325	73093
804	SONST KLEIDUNG SEIDE CHEMIEFAS	20655	143002	76348	35929	243131	129396
805	SONST KLEIDUNG WOLLE AND TIERH	1199	10263	5427	1598	12634	6673
806	SONST KLEIDUNG AUS BAUMWOLLE	18601	95095	50853	39930	193037	102842
807	SONST KLEIDUNG FLACHS HANF USW	2813	9196	4906	5604	18348	9753
808	HUETE	471	2465	1312	812	4073	2155
809	SONSTIGE SPINNSTOFFWAREN	149224	117559	62975	316533	241658	128494
810	PELZWAREN	62	857	456	102	1263	668
811	SCHUHE AUS LEDER	10273	50943	27127	22370	99645	52892
812	ANDERE LEDERWAREN	11656	37494	20064	22712	71580	38057
813	PAPIERWAREN	584754	181391	97369	1178616	359988	191791
814	BUECHER KARTEN NOTEN BILDER	127800	97506	52598	228908	178812	95485
815	HOLZWAREN	468354	197105	106186	968204	397063	211620
816	KAUTSCHUKWAREN	238845	180517	96704	465219	354698	188657
817	STEINWAREN	70568	10489	5617	150613	21949	11638
818	STEINZEUG PORZELLAN U AE WAREN	47259	25403	13657	106260	53796	28694
819	GLASWAREN	642638	103689	55587	1244994	205602	109419
820	MESSERSCHMIEDEWAREN	1200	5686	3053	2981	12808	6822
821	WERKZEUGE LANDWIRTSCH GERAETE	63630	61188	32691	130088	117069	62196
822	SONSTIGE EISENWAREN	2013240	547913	293830	3882272	1042719	554898
823	WAREN A KUPFER U KUPFERLEGIER	13311	16450	8893	25298	31310	16744
824	EDELMETALLW VERGOLD VERSILB W	55	4874	2606	195	9206	4893
825	SONST WAREN A UNEDLEN METALLEN	163005	172513	92657	302130	319810	170597
826	WERKZEUGMASCHINEN WALZWERKSANL	63650	88705	47852	129071	164662	88089



SPEZIALHANDEL NACH LAENDERN

NR. DER SYSTEMATIK	WARENBENENNUNG	JULI/DEZEMBER 1989			JANUAR/DEZEMBER 1989		
		DT=100 KG	1000 DM	1000 \$	DT=100 KG	1000 DM	1000 \$
<b>NOCH NIEDERLANDE EINFUHR</b>							
827	TEXTIL LEDERINDUSTRIEMASCHINEN	18526	37941	20266	36282	75290	40062
828	LANDMASCHINEN U ACKERSCHLEPPER	77543	80256	43022	163680	163687	87003
830	KRAFTMASCHINEN	18457	89770	47862	34848	152589	81122
831	PUMPEN DRUCKLUFTMASCHINEN	76574	143959	77263	154952	275334	146485
832	FOERDERMITTEL	85163	110125	59247	169190	211359	112703
833	PAPIER UND DRUCKMASCHINEN	31777	58868	31809	64359	116646	62240
834	BUEROMASCHINEN	29634	487930	262594	58500	923583	492745
835	NAHRUNGSMITTELINDUSTRIEMASCHINEN	21578	67632	36259	37599	117422	62475
836	SONSTIGE MASCHINEN	302878	483779	259724	585471	941435	501051
841	ELEKTROTECHNISCHE ERZEUGNISSE	772948	1401196	751489	1700604	3286476	1746312
842	UHREN	1289	9777	5291	2089	15116	8099
843	FEINMECHAN U OPTISCHE ERZEUGN	59128	436600	233555	101567	829823	440476
844	WACHSWAREN UND SEIFEN	65702	19267	10222	123460	34246	18157
845	WAREN AUS KUNSTSTOFFEN	534293	423927	227581	1105070	871658	464217
846	SPIELFILME BEL FILME PLATTEN	270	2073	1114	460	4482	2388
847	PHOTOCHEMISCHE ERZEUGNISSE	41464	111737	59747	85011	233254	129806
848	BLEISTIFTE U CHEM BUEROBEDARF	11410	14348	7728	22400	25948	13864
849	PHARMAZEUTISCHE ERZEUGNISSE	51276	178482	95545	104042	342792	182334
850	KOSMETISCHE ERZEUGNISSE	29645	27339	14649	56441	51501	27413
851	SONSTIGE CHEMISCHE ERZEUGNISSE	2401205	300512	160615	4392610	567404	301690
852	MUSIKINSTRUMENTE	1297	3580	1918	2718	6843	3648
853	KINDERSPIELZEUG CHRISTBAUMSCHM	35439	40968	21907	55804	67597	35950
855	WASSERFAHRZEUGE	78514	50655	27523	216398	114051	60777
856	LUFTFAHRZEUGE	3225	105755	57184	6988	211486	113400
857	KRAFTFAHRZEUGE	547042	642600	350733	949613	1100044	592257
858	FAHRRADER	32230	51252	27569	70936	111165	59079
859	SONSTIGE FAHRZEUGE	93273	70227	37602	188732	139740	74124
869	SONSTIGE ENDERZEUGNISSE	128449	209480	112357	213781	416381	221790
	ZUSAMMEN	10293894	7950417	4270576	20019861	15800514	8415021
	FERTIGWAREN 7+8	35253093	12489786	6700775	71049810	25048170	13333194
	GEWERBL. WIRTSCHAFT 5-8	247138728	19544969	10492823	484800665	38541886	20530401
9	AUSSERDEM						
901	RUECKWAEREN	473470	407270	219124	780176	746757	398852
902	ERSATZLIEFERUNGEN	1448	8042	4318	3156	14228	7565
	INSGESAMT	276086702	26011346	13960254	544860673	51902601	27637475
	DARUNTER						
	EIGENVEREDELUNG	76848	13601	7309	164016	36117	19251
	LOHNVEREDELUNG	32477	46306	25034	72420	100922	53835
	PASSIVE VEREDELUNG	-	-	-	1	24	13
<b>A U S F U H R</b>							
1	LEBENDE TIERE						
101	PFERDE	832	1606	864	1681	2570	1375
	ST	179			360		
102	RINDVIEH	216334	84463	45253	403507	156591	83249
	ST	55694			106462		
103	SCHWEINE	702	364	195	2563	953	512
	ST	1123			3276		
104	SONSTIGE LEBENDE TIERE	46846	9845	5305	80656	16264	8690
	ZUSAMMEN	264714	96278	51617	488407	176378	93826
2	NAHRUNGSMITTEL TIER URSPR						
201	MILCH	3617942	498133	265685	7231794	1070507	568861
202	BUTTER	62889	46898	24761	107505	79628	41892
203	KAESE	77714	39546	21224	145507	70054	37371
204	FLEISCH UND FLEISCHWAREN	211753	99041	52994	392192	176201	93656
205	DAERME	14276	8099	4337	29120	14969	7956
206	FISCHE UND FISCHZUBEREITUNGEN	208875	77727	41575	344760	135473	72056
208	SCHMALZ TALG TIER OELE FETTE	295278	22760	12187	599788	45821	24369
209	EIER EIWEISS EIGELB	26027	8591	4601	45670	14984	7949
210	HONIG	44924	10510	5653	75225	17784	9494
211	FISCHMEHL UND DGL	354026	21969	11771	721256	49069	26147
	ZUSAMMEN	4913704	833274	444788	9692817	1674490	889751
3	NAHRUNGSMITTEL PFL URSPR						
301	WEIZEN	1703197	71776	38245	4429998	192116	102139
302	ROGGEN	24477	1041	561	42805	1830	978
303	GERSTE	368806	13737	7481	424280	16092	8744
304	HAFER	110234	4486	2355	287476	12059	6312
305	MAIS	475458	17881	9740	639243	25286	13707
306	HIRSE UND SONSTIGES GETREIDE	1413	172	94	5732	504	268
307	REIS	10678	1374	745	23457	3035	1625
308	MUELLEREIERZEUGNISSE	503580	31720	17016	979217	62619	33356
309	MALZ	73142	5793	3143	145323	11545	6173
310	NICHTOELHALTIGE SAEMEREIEN	6692	9577	5216	15382	24198	12953
311	HUELSENFRUECHTE ZUR ERNAEHRUNG	6034	705	385	11248	1360	734
312	HUELSENFR ZUR VIEHFUETTERUNG	13873	734	386	31648	1767	938
313	GRUEN UND RAUMFUETTER	543541	9301	4953	1028135	17377	9238
314	KARTOFFELN	4059735	57888	30989	4215428	61458	32886
315	ANDERE HACKFRUECHTE	415508	3665	2014	430864	3834	2106
316	GEMUESE SONST KUECHENGEMAECHSE	290419	27170	14579	479707	53188	28341
317	OBST AUSSER SUEDFRUECHTEN	162428	22903	12206	233150	37643	19888
318	SUEDFRUECHTE	51605	9191	4975	98035	17305	9286
319	GEMUESE OBSTKONSERV FRUCHTSAFT	768347	116144	62253	1530412	227600	121020
320	KAKAO ROH	2527	136	74	3199	324	176
321	KAKAOERZEUGNISSE	136690	67213	36148	256373	126295	67480
322	GEWUERZE	5981	5159	2754	11743	10011	5290
323	ZUCKER	443887	48727	26341	778124	84607	45275
324	OELFRUECHTE ZUR ERNAEHRUNG	676671	62426	32944	906161	85656	44867
325	PFLANZL OELE U FETTE Z ERNAEHR	1982237	173014	92531	4262357	360063	191377

SPEZIALHANDEL NACH LAENDERN

NR. DER SYSTEMATIK	WARENBENENNUNG	JULI/DEZEMBER 1989			JANUAR/DEZEMBER 1989		
		DT=100 KG	1000 DM	1000 \$	DT=100 KG	1000 DM	1000 \$
<b>NOCH N I E D E R L A N D E      AUSFUHR</b>							
	326 MARGARINE U AEHNL SPEISEFETTE	200450	27831	14930	440891	61496	32779
	327 OELKUCHEN	1792630	52831	28316	3405122	104230	55572
	328 KLEIE	783398	22083	11784	1381600	38517	20510
	329 SONST ABFALLERZEUGN VIEHFUETT	4915176	103576	56432	7667854	161145	87068
	331 SONST PFLANZL NAHRUNGSMITTEL 1)	39881767	261817	140273	77692563	499406	265745
	332 LEB PFLANZEN ZIERGAERT ERZEUGN	123417	41282	22262	184459	72576	38967
	ZUSAMMEN	60533998	1271353	682125	112041986	2375152	1265798
4	GENUSSMITTEL						
	401 HOPFEN	1119	1601	870	2317	4197	2262
	402 KAFFEE	82789	64304	34453	153717	127546	67887
	403 TEE	2873	2160	1156	5058	3782	2010
	404 ROHTABAK	10470	3727	2010	26964	10661	5722
	405 TABAKERZEUGNISSE	23824	35817	19075	44039	71642	37992
	406 BIER	74251	7013	3740	125158	12159	6448
	407 BRANNTWEIN	41906	31122	16461	97873	47415	25030
	408 WEIN	143930	37628	20236	265687	68989	36779
	ZUSAMMEN	381162	183372	98001	720813	346391	184130
	ERNAERHUNGSWIRTSCHAFT 1-4	66093578	2384277	1276531	122944023	4572411	2433505
5	ROHSTOFFE						
	501 ABFALLSEIDE SEIDENGEHAEUSE	50	70	37	50	70	37
	502 ZELLWOLLE SYNTHET FASERN U ABF	83232	24421	13055	196400	60741	32177
	503 WOLLE AND TIERHAARE REISSWOLLE	2231	1894	1004	4181	3759	2003
	504 BAUMWOLLE REISSBAUMWOLLE ABF	31791	7038	3794	65455	13145	7030
	505 FLACHS MANF JUTE UND DGL	1684	327	173	2766	443	235
	506 ABF V GESPINSTWAREN LUMPEN	262868	19888	10642	540855	38882	20701
	507 FELLE ZU PELZWERK ROH	213	2496	1419	404	5135	2846
	508 ANDERE FELLE UND MAEUTE	117564	43085	23129	243069	85183	45379
	509 BETTFEDERN	303	1198	650	674	2277	1224
	510 HOLZ ZU HOLZMASSE	96320	1179	631	175393	2030	1079
	511 BAU UND NUTZHOLZ RUNDHOLZ	326290	4952	2660	686343	11082	5899
	512 PFLANZL STOFFE Z FAERB OD GERB	61	23	13	72	29	16
	513 KAUSCHUK GUTTAPERCHA BAL-TA	40397	2433	1300	76550	4411	2343
	514 ROHGUMMEN SCHELLACK BALSAME	768	790	418	2258	2417	1275
	515 OELFRUECHTE FUER TECHN OELE	939	96	50	2035	198	105
	516 STEINKOEHLE EINSCHL PRESSKOEHLE	3314999	40059	21331	7274841	92754	49224
	517 BRAUNKOEHLE EINSCHL PRESSKOEHLE	352914	4917	2634	606228	8422	4483
	518 ERDOEL ROH	142	5	2	586	18	9
	519 EISENERZE	3561	105	54	9932	263	137
	520 ABBRAENDE SCHLACKEN FE MI HALT	11573239	15970	8522	22870220	31559	16595
	521 MANGANERZE	200	26	13	900	131	70
	522 KUPFERERZE UND KIESABBRAENDE	233	28	15	475	47	25
	524 ZINKERZE	89892	8003	4179	243365	21856	11509
	525 CHROMERZE	5638	171	91	15463	435	232
	526 NICKELERZE	3	2	1	31	7	5
	527 SCHWEFELKIES	1688	221	118	2673	352	209
	528 SONSTIGE ERZE UND METALLASCHEN	94018	9615	5140	210397	23735	12666
	529 BAUXIT KRYOLITH	9906	400	217	38371	1333	713
	530 SPEISE UND INDUSTRIESALZ	133735	1610	857	285884	3256	1728
	531 KALIPHOSFALZE	24725	209	112	73436	712	378
	532 SONSTIGE STEINE UND ERDEN	105942301	189451	101278	205897372	370554	196735
	534 SONST ROHSTOFFE F CHEM ERZEUGN	926728	25474	13540	2082141	56776	30178
	536 PFLANZL FLECHT U POLSTERSTOFFE	5024	846	445	9645	1365	721
	537 EDELST SCHMUCKST PERLEN ROH	10	751	393	22	1594	830
	538 SONST ROHSTOFFE AUCH ABFAELLE	9451576	79026	42330	17088784	149076	79337
	ZUSAMMEN	132895243	496789	260248	258707214	994216	528233
6	HALBWAREN						
	601 ROHSEIDE UND SEIDENGESPINSTE	-	91	45	1	194	100
	602 REYON SYNTHET FAEDEN AUCH GEZW	190487	151405	81015	380521	309444	164706
	603 GESPINSTE A ZELLW SYNTH FASER	63074	57921	31055	133507	121467	64686
	604 GESPINSTE WOLLE U AND TIERHAAR	10946	20683	11068	23481	42595	22658
	605 GESPINSTE AUS BAUMWOLLE	34256	21536	11577	79501	48122	25680
	606 GESPINSTE A FLACHS MANF JUTE	749	676	357	2015	1858	984
	607 BAU UND NUTZHOLZ SCHNITTHOLZ	936706	55104	29526	1944212	110777	58883
	608 HOLZMASSE ZELLSTOFF	165485	25947	13896	335029	50899	27072
	609 KAUSCHUK BEARBEITET	143763	56559	30323	291564	114864	61146
	610 GLASMASSE ROHGLAS	2884	9356	4991	6016	19572	10369
	611 ZEMENT	8011152	90786	48511	15954143	181640	96602
	612 SONST MINERALISCHE BAUSTOFFE	4501853	115949	61986	8589307	231941	123243
	613 ROEISEN	153843	5687	3062	333884	11900	6318
	614 ALTEISEN SCHROTT	4941900	120562	64545	9987161	254762	134902
	615 FERROLEGIERUNGEN	41302	14021	7396	109437	30624	16169
	616 EISENHALBZEUG	1907112	131648	70306	3396055	242072	128681
	617 ALUMINIUM ROH AUCH LEGIERUNGEN	397479	118994	63621	811065	253114	134542
	618 KUPFER ROH AUCH LEGIERUNGEN	166392	61222	32622	363093	137255	73176
	619 NICKEL ROH AUCH LEGIERUNGEN	22164	43862	23283	29948	61404	32557
	620 BLEI ROH AUCH LEGIERUNGEN	55272	7784	4158	120929	16488	8752
	621 ZINN ROH AUCH LEGIERUNGEN	1536	1742	943	5776	6155	3263
	622 ZINK ROH AUCH LEGIERUNGEN	89316	26111	14035	164171	46321	24706
	623 SONST UNEDLE METALLE ROH	6039	9068	4858	13345	19013	10135
	624 FETTSAEUREN PARAFFIN VASELIN	325939	44156	23641	663098	88697	47212
	625 SONST TECHNISCHE FETTE U OELE	873456	69224	37279	1688803	127332	67941
	626 KOKS	500634	10333	5548	973331	20301	10817
	627 RUECKST D ERDOEL U TEEDESTILL	1580835	50981	27151	3203157	91429	48490
	628 KRAFTSTOFFE SCHMIEROLE ERDGAS	4294803	149022	79977	10387551	346478	183830
	629 TEER U TEEDESTILL ERZEUGNISSE	1990903	100881	53995	4117173	248157	132357
	630 AUFBEREITETE KALIDUENGEMITTEL	602953	15378	8140	1383107	33466	17676
	632 SONSTIGE PHOSPHORDUENGEMITTEL	60143	861	459	163743	2239	1194
	633 STICKSTOFF A N G DUENGEMITTEL	805539	16717	8840	1992373	43998	23156
	634 GERBSTOFFAUSZUEGE	1	1	-	247	51	26
	635 SONSTIGE CHEMISCHE HALBWAREN	5078669	284239	152434	11093273	595223	317033

1) DARUNTER NATÜRLICHES WASSER: JULI/DEZEMBER 1989: 44 253 467 DT; 2 067 (000) DM; 1 106 (000) \$;

JAN./DEZEMBER 1989: 75 541559 DT; 4 047 (000) DM; 2 151 (000) \$.

## SPEZIALHANDEL NACH LAENDERN

NR. DER SYSTEMATIK	WARENBENENNUNG	JULI/DEZEMBER 1989			JANUAR/DEZEMBER 1989		
		DT=100 KG	1000 DM	1000 \$	DT=100 KG	1000 DM	1000 \$
NOCH	N I E D E R L A N D E	AUSFUHR					
637	GOLD FUER GEWERBLICHE ZWECKE	9	15468	8301	14	22842	12174
638	SONSTIGE HALBWAREN	459612	107775	57359	839510	170695	90868
	ZUSAMMEN	38417356	2011750	1076403	79579541	4103387	2182104
7	VORERZEUGNISSE						
701	GEWEBE A SEIDE REYON SYNTH FAD	93167	188439	101025	179885	362693	193085
702	GEWEBE A ZELLWOLLE SYNTH FASER	138152	228267	122178	278754	437139	232582
703	GEWEBE A WOLLE U AND TIERHAAR	14544	40845	21899	29664	86185	45843
704	GEWEBE AUS BAUMWOLLE	85732	131554	70619	176161	267921	142685
705	GEWEBE AUS FLACHS HANF JUTE	40455	27365	14658	85621	58156	30967
706	LEDER	23521	34928	18776	48090	72083	38401
707	FELLE ZU PELZWERK BEARBEITET	57	1649	920	169	5103	2751
708	PAPIER UND PAPPE	2757309	477325	255318	5423054	932104	495700
709	FURNIERE SPERRHOLZ U DGL	946150	98685	52851	1961327	204242	108633
710	STEINZEUG TON PORZELLANERZEUGN	185947	38152	20425	396589	79352	42214
711	GLAS	484860	82170	43913	914419	164096	87210
712	KUNSTSTOFFE	2881244	954227	510982	5876321	1944070	1034177
713	TEERFARBSTOFFE	30440	54006	28914	64105	113314	60249
714	SONST FARBSTOFFE FARBEN LACKE	725619	212908	113882	1479293	434204	230761
715	DEXTRINE GELATINE UND LEIME	248997	48617	26078	465744	97659	51967
716	SPRENGSTOFFE SCHIESSBED ZUENDW	5531	10183	5518	8660	16701	8988
717	SONST CHEMISCHE VORERZEUGNISSE	7255611	1062117	568397	14410085	2115402	1125030
718	GUSSROEHREN	14732	4079	2184	33421	8658	4592
719	STAHLROEHREN	923687	169170	90661	1801825	323165	171959
720	STAB UND FORMEISEN	2908979	371829	198909	5901030	748900	397982
721	BLECH AUS EISEN	2720321	366205	195854	5401295	726485	386083
722	DRAHT AUS EISEN	1586253	149879	80200	3422319	319730	169922
723	EISENBAHNOBERBAUMATERIAL	86109	10335	5549	223268	23436	12435
724	SCHMIEDB GUSS SCHMIEDESTUECKE	39662	23833	12722	81920	46159	24493
725	STANGEN BLECHE USW KUPFER	228692	163153	87249	469589	340198	180798
726	STANGEN BLECHE USW ALUMINIUM	192085	142605	76220	383795	289531	153862
727	STANGEN BLECHE USW AND UNEDL M	25526	31754	17012	45846	61698	32815
728	STANGEN BLECHE USW EDELMETALLE	160	10955	5885	333	22343	11890
730	EDELST SCHMUCKST PERLEN BEARB	11	4183	2234	29	7662	4061
731	SONSTIGE VORERZEUGNISSE	86786	17500	9394	153985	34917	18611
	ZUSAMMEN	24730339	5156927	2760426	49716596	10343306	5500746
8	ENDERZEUGNISSE						
801	STRICKWAREN SEIDE CHEMIEFASERN	21544	134047	71250	38147	235241	125087
802	STRICKWAREN WOLLE U AND TIERH	2944	44037	23219	3809	51722	27289
803	STRICKWAREN AUS BAUMWOLLE	18951	91850	48997	41497	214816	114463
804	SONST KLEIDUNG SEIDE CHEMIEFAS	47577	426461	226778	99161	870395	463663
805	SONST KLEIDUNG WOLLE AND TIERH	16056	225446	119009	21890	312204	165036
806	SONST KLEIDUNG AUS BAUMWOLLE	51777	204131	108459	110603	433737	230795
807	SONST KLEIDUNG FLACHS HANF USW	3885	18947	10147	9235	59076	31636
808	HUETE	1047	5720	3051	1779	9656	5126
809	SONSTIGE SPINNSTOFFWAREN	111354	123594	66180	230502	248683	132269
810	PELZWAREN	104	2731	1450	143	3795	2001
811	SCHUHE AUS LEDER	20699	101809	53968	36600	192227	102079
812	ANDERE LEDERWAREN	9473	48290	25808	18807	85597	45574
813	PAPIERWAREN	1420074	490551	262671	2814238	958781	510149
814	BUECHER KARTEN NOTEN BILDER	352405	228019	121978	612773	408334	217517
815	HOLZWAREN	927518	519490	278449	1870821	1044840	555800
816	KAUTSCHUKWAREN	274981	242104	129661	551348	485814	258462
817	STEINWAREN	40713	13072	7031	78303	26408	14071
818	STEINZEUG PORZELLAN U AE WAREN	118813	64267	34521	245081	121319	64696
819	GLASWAREN	1150413	144496	77378	2216408	277520	147535
820	MESSERSCHMIEDWAREN	4283	23987	12839	9035	50428	26798
821	WERKZEUGE LANDWIRTSCH GERAETE	50308	118519	63563	103867	250013	133054
822	SONSTIGE EISENWAREN	2658148	1165342	624310	5437726	2341940	1245392
823	WAREN A KUPFER U KUPFERLEGIER	22071	43037	23050	44276	87245	46382
824	EDELMETALLV VERGOLD VERSILB W	566	65634	35205	1148	123786	66038
825	SONST WAREN A UNEDLEN METALLEN	307089	394743	211340	627277	798548	424623
826	WERKZEUGMASCHINEN WALZWERKSANL	131069	242048	130420	255870	456147	243512
827	TEXTIL LEDERINDUSTRIEMASCHINEN	30050	98904	53051	60330	186021	99020
828	LANDMASCHINEN U ACKERSCHLEPPER	176139	180192	96687	356656	367081	195269
830	KRAFTMASCHINEN	32371	170587	91264	65892	295613	157304
831	PUMPEN DRUCKLUFTMASCHINEN	136081	364304	195380	260603	689494	366989
832	FOERDERMITTEL	181908	221653	118702	370846	449740	239342
833	PAPIER UND DRUCKMASCHINEN	74738	251507	135348	164601	527782	282892
834	BUEROMASCHINEN	50178	1044691	561094	105410	1958686	1043173
835	NAHRUNGSMITTELINDUSTRIEMASCHIN	32942	109499	58786	68876	215823	115158
836	SONSTIGE MASCHINEN	661824	1374494	737808	1327882	2625271	1398271
841	ELEKTROTECHNISCHE ERZEUGNISSE	1004367	2717918	1457197	1954699	5232689	2786055
842	UHREN	2865	27304	14655	5318	51193	27273
843	FEINMECHAN U OPTISCHE ERZEUGN	84601	578083	310321	157700	1128555	601112
844	WACHSWAREN UND SEIFEN	58792	19492	10483	99030	34409	18343
845	WAREN AUS KUNSTSTOFFEN	842455	733484	392941	1673510	1486711	791006
846	SPIELFILME BEL FILME PLATTEN	141	11079	5909	326	21449	11395
847	PHOTOCHEMISCHE ERZEUGNISSE	39924	64025	34243	78457	127529	67730
848	BLEISTIFTE U CHEM BUEROBEDARF	44109	30435	16303	107340	67343	35849
849	PHARMAZEUTISCHE ERZEUGNISSE	69805	460754	246099	146852	1099068	583871
850	KOSMETISCHE ERZEUGNISSE	70121	72725	38967	141235	144172	76796
851	SONSTIGE CHEMISCHE ERZEUGNISSE	2593889	350323	189125	4989466	731292	391037
852	MUSIKINSTRUMENTE	2083	10807	5797	3900	20974	11177
853	KINDERSPIELZEUG CHRISTBAUMSCHM	35459	60219	32088	59706	99107	52594
855	WASSERFAHRZEUGE	199596	42789	22917	333769	82194	43788
856	LUFTFAHRZEUGE	2411	224786	120371	4743	377392	201340
857	KRAFTFAHRZEUGE	1537731	2205532	1185681	3230257	4595572	2449679
858	FAHRRADER	30450	43731	23436	58482	84788	45086
859	SONSTIGE FAHRZEUGE	175571	217183	116709	379557	451384	240475
869	SONSTIGE ENDERZEUGNISSE	169888	432997	231814	407037	858335	457850
	ZUSAMMEN	16104361	17301869	9273908	32092824	34157939	18188921

## SPEZIALHANDEL NACH LAENDERN

NR. DER SYSTEMATIK	WARENBENENNUNG	JULI/DEZEMBER 1989			JANUAR/DEZEMBER 1989		
		DT=100 KG	1000 DM	1000 \$	DT=100 KG	1000 DM	1000 \$
NOCH	N I E D E R L A N D E	AUSFUHR					
	FERTIGWAREN 7+8	40834700	22458796	12034334	81809420	44501245	23689667
	GEWERBL. WIRTSCHAFT 5-8	212147299	24957335	13370985	420096175	49598848	26400004
9	AUSSERDEM						
	901 RUECKWAREN	130634	84543	45170	255597	169387	89995
	902 ERSATZLIEFERUNGEN	11842	35684	19018	18290	54624	28969
	INSGESAMT	278383353	27461839	14711704	543314085	54395270	28952473
	DARUNTER						
	EIGENVEREDELUNG	99576	407789	218715	238045	782867	416954
	LOHNVEREDELUNG	185688	90797	48674	493615	197301	104811
	PASSIVE VEREDELUNG	127	350	184	409	1387	725
	I T A L I E N	E I N F U H R					
1	LEBENDE TIERE						
	101 PFERDE	253	348	192	642	612	327
	ST	66			163		
	103 SCHWEINE	236	59	32	236	59	32
	ST	103			103		
	104 SONSTIGE LEBENDE TIERE	59	268	142	278	645	341
	ZUSAMMEN	548	675	366	1156	1316	700
2	NAHUNGSMITTEL TIER URSPR						
	201 MILCH	82872	1727	932	196974	4890	2611
	202 BUTTER	2659	1861	996	6189	4258	2257
	203 KAESE	81891	87507	47030	155925	164661	87792
	204 FLEISCH UND FLEISCHWAREN	189927	128243	68801	373633	238829	127153
	205 DAERME	852	784	421	2423	2037	1080
	206 FISCHE UND FISCHZUBEREITUNGEN	26523	20495	11083	51934	40118	21467
	208 SCHMALZ TALG TIER OELE FETTE	2198	213	112	4759	500	264
	209 EIER EIWEISS EIGELB	5299	3052	1634	7715	5095	2723
	210 HONIG	837	459	249	2024	1163	627
	211 FISCHMEHL UND DGL	3361	258	137	8002	622	329
	ZUSAMMEN	396419	244599	131395	809578	462173	246303
3	NAHUNGSMITTEL PFL URSPR						
	301 WEIZEN	10109	941	495	15855	1505	783
	302 ROGGEN	274	68	35	274	68	35
	303 GERSTE	-	-	-	31	4	2
	305 MAIS	266	34	19	59770	3174	1700
	306 HIRSE UND SONSTIGES GETREIDE	1638	537	292	2620	905	484
	307 REIS	212322	27436	14770	471863	62375	33223
	308 MUELLEREIERZEUGNISSE	37423	3248	1738	82662	7208	3831
	310 NICHTDELHALTIGE SAEMEREIEN	29574	17039	9000	35161	22937	12082
	311 HUELSENFRUECHTE ZUR ERNAEHRUNG	1290	518	290	2007	733	406
	312 HUELSENFR ZUR VIEHFUETTERUNG	188	34	17	536	96	50
	313 GRUEN UND RAUHFUTTER	4678	145	78	8695	292	155
	314 KARTOFFELN	263324	11964	6326	2247965	149154	76870
	315 ANDERE HACKFRUECHTE	903	173	95	1619	280	152
	316 GEMUESE SONST KUECHENGEWAECHSE	1006148	126210	68984	3275699	390641	209392
	317 OBST AUSSER SUEDFRUECHTEN	4411091	605627	321092	7087574	1097174	577743
	318 SUEDFRUECHTE	182173	35823	19737	581331	85378	46278
	319 GEMUESE OBSTKONSERV FRUCHTSAFT	2232940	338012	181695	4176148	629230	335639
	321 KAKAOERZEUGNISSE	90866	46190	24769	157332	83069	44272
	322 GEWUERZE	5801	1701	920	10700	3547	1893
	323 ZUCKER	51268	7164	3828	106179	14678	7799
	324 DELFRUECHTE ZUR ERNAEHRUNG	2509	171	94	12174	818	437
	325 PFLANZL OELE U FETTE Z ERNAEHR	75647	29385	15752	137237	49666	26444
	326 MARGARINE U AEHNL SPEISEFETTE	17825	5449	2931	34189	10184	5435
	327 DELKUECHEN	2445	90	48	11580	336	182
	328 KLEIE	1306	233	125	2236	396	211
	329 SONST ABFALLERZEUGN VIEHFUETT	113554	1997	1066	134636	3057	1619
	331 SONST PFLANZL NAHRUNGSMITTEL	729141	201614	108489	1465400	410919	218966
	332 LEB PFLANZEN ZIERGAERT ERZEUGN	85106	56058	30887	265584	174452	94200
	ZUSAMMEN	9569809	1517861	813572	20387157	3202276	1700283
4	GENUSSMITTEL						
	401 HOPFEN	5	23	13	27	50	28
	402 KAFFEE	12978	14074	7560	26841	29795	15871
	403 TEE	5	17	9	17	31	16
	404 ROHTABAK	45623	23975	12786	93951	49797	26562
	405 TABAKERZEUGNISSE	8	47	24	12	64	33
	406 BIER	474	56	30	593	75	41
	407 BRANNTWEIN	132946	56840	30526	252164	115514	61562
	408 WEIN	1752694	304940	164818	4117078	609417	325722
	ZUSAMMEN	1944733	399972	215766	4490683	804743	429835
	ERNAEHRUNGSWIRTSCHAFT 1-4	11911509	2163107	1161099	25688574	4470508	2377121
5	ROHSTOFFE						
	501 ABFALLSEIDE SEIDENGEWAEUSE	313	264	141	663	695	369
	502 ZELLWOLLE SYNTHET FASERN U ABF	130827	45217	24185	285800	100639	53539
	503 WOLLE AND TIERHAARE REISSWOLLE	5473	8999	4847	13445	22189	11845
	504 BAUMWOLLE REISSBAUMWOLLE ABF	24296	1983	1067	46903	3848	2052
	505 FLACHS HANF JUTE UND DGL	1337	760	405	2774	1421	758
	506 ABF V GESPINSTWAREN LUMPEN	17058	1907	1023	29877	3345	1778
	507 FELLE ZU PELZWERK ROH	837	267	140	2000	576	303
	508 ANDERE FELLE UND HAEUTE	3543	1695	911	9097	4762	2515
	509 BETTFEDERN	156	596	326	327	1639	872
	511 BAU UND NUTZHOLZ RUNDHOLZ	900	25	14	2372	99	52

SPEZIALHANDEL NACH LAENDERN

NR. DER SYSTEMATIK	WARENBENENNUNG	JULI/DEZEMBER 1989			JANUAR/DEZEMBER 1989		
		DT=100 KG	1000 DM	1000 \$	DT=100 KG	1000 DM	1000 \$
NOCH	I T A L I E N						
	EINFUHR						
512	PFLANZL STOFFE Z FAERB OD GERB	-	-	-	4	4	2
513	KAUTSCHUK GUTTAPERCHA BALATA	5679	789	428	13037	1576	842
514	ROHGUMMEN SCHELLACK BALSAME	141	139	73	381	241	129
518	ERDOEL ROH	-	-	-	282810	7999	4231
519	EISENERZE	1000	29	15	1000	29	15
520	ABBRAENDE SCHLACKEN FE MN HALT	7996	249	133	10570	345	185
522	KUPFERERZE UND KIESABBRAENDE	10	7	3	18	21	11
523	BLEIERZE	-	-	-	11	2	1
524	ZINKERZE	260	50	29	260	50	29
525	CHROMERZE	-	-	-	2	3	2
526	NICKELERZE	-	1	-	59	151	82
527	SCHWEFELKIES	14252	1520	816	30045	3219	1709
528	SONSTIGE ERZE UND METALLASCHEN	143009	13672	7344	232460	21353	11424
529	BAUXIT KRYOLITH	2771	138	72	3008	153	80
530	SPEISE UND INDUSTRIESALZ	6278	198	109	45498	626	341
532	SONSTIGE STEINE UND ERDEN	1322658	43265	23230	2560439	87430	46541
533	ROHPHOSPHATE	477	3	2	693	28	15
534	SONST ROHSTOFFE F CHEM ERZEUGN	53192	7493	4034	101367	19511	10438
536	PFLANZL FLECHT U POLSTERSTOFFE	274	39	21	319	72	38
537	EDELST SCHMUCKST PERLEN ROH	12	24	13	22	67	34
538	SONST ROHSTOFFE AUCH ABFAELLE	139763	4545	2435	312253	11488	6109
	ZUSAMMEN	1882512	133874	71816	3987514	293581	156341
6	HALBWAREN						
601	ROHSEIDE UND SEIDENGESPINSTE	442	4378	2334	757	7284	3886
602	REYON SYNTHET FAEDEN AUCH GEZW	139340	121142	64838	300569	259418	137920
603	GESPINSTE A ZELLW SYNTH FASER	64481	78953	42309	140965	175128	93078
604	GESPINSTE WOLLE U AND TIERHAAR	13762	52045	28005	30233	114389	60889
605	GESPINSTE AUS BAUMWOLLE	96490	92226	49554	181778	178180	94971
606	GESPINSTE A FLACHS HANF JUTE	1094	2482	1327	2310	4145	2203
607	BAU UND NUTZ HOLZ SCHNITTHOLZ	20633	4470	2410	39446	7631	4082
608	HOLZMASSE ZELLSTOFF	140821	19034	10256	316416	42119	22431
609	KAUTSCHUK BEARBEITET	87128	49507	26551	168295	99357	52854
610	GLASMASSE ROHGLAS	9783	3254	1744	24302	8220	4368
611	ZEMENT	2692	122	65	6634	349	182
612	SONST MINERALISCHE BAUSTOFFE	1845669	114404	61153	3542807	212259	112497
613	ROHEISEN	26438	1075	576	196932	7515	3945
614	ALTEISEN SCHROTT	33951	4890	2614	173061	43333	23245
615	FERROLEGIERUNGEN	65103	14129	7521	181827	34519	18339
616	EISENHALBZEUG	292446	29926	15910	725153	67523	35864
617	ALUMINIUM ROH AUCH LEGIERUNGEN	60651	20594	11106	118178	40407	21574
618	KUPFER ROH AUCH LEGIERUNGEN	82965	35286	18900	156494	68405	36326
619	NICKEL ROH AUCH LEGIERUNGEN	1135	711	373	5155	3403	1799
620	BLEI ROH AUCH LEGIERUNGEN	3475	748	397	9649	1718	903
622	ZINK ROH AUCH LEGIERUNGEN	61171	16676	8912	88840	22585	12064
623	SONST UNEDLE METALLE ROH	15696	11219	6000	31523	22825	12115
624	FETTSAEUREN PARAFFIN VASELIN	157633	16584	8873	320072	35024	18610
625	SONST TECHNISCHE FETTE U OELE	21501	1894	1020	29632	2879	1537
626	KOKS	16805	501	269	31436	991	526
627	RUECKST D ERDOEL U TEERDESTILL	261	57	30	628	120	63
628	KRAFTSTOFFE SCHMIEROLEE ERDGAS	2424544	95008	51863	4801862	185522	99456
629	TEER U TEERDESTILL ERZEUGNISSE	114728	4793	2579	164423	6285	3361
632	SONSTIGE PHOSPHORDUENGEMITTEL	-	-	-	1011	65	33
633	STICKSTOFF A N G DUENGEMITTEL	1859681	42182	23048	3176011	72714	39191
634	GERBSTOFFAUSZUEGE	2918	629	338	5416	1158	618
635	SONSTIGE CHEMISCHE HALBWAREN	2025484	143815	76525	4004430	312964	165076
637	GOLD FUER GEWERBLICHE ZWECKE	-	66	37	-	96	53
638	SONSTIGE HALBWAREN	8479	22446	12203	22959	55646	29773
	ZUSAMMEN	9697400	1005246	539640	18999204	2094176	1113831
7	VORERZEUGNISSE						
701	GEWEBE A SEIDE REYON SYNTH FAD	109189	398202	215313	203317	727601	389215
702	GEWEBE A ZELLWOLLE SYNTH FASER	79450	256770	138549	171925	521920	278657
703	GEWEBE A WOLLE U AND TIERHAAR	48313	246485	132215	128967	632136	334313
704	GEWEBE AUS BAUMWOLLE	48439	171164	93025	93704	307815	165155
705	GEWEBE AUS FLACHS HANF JUTE	34247	126455	68499	62849	209410	112671
706	LEDER	55781	290272	156041	116965	627613	334148
707	FELLE ZU PELZWERK BEARBEITET	104	2651	1413	315	6529	3449
708	PAPIER UND PAPPE	1698415	328441	176280	3338611	648841	345407
709	FURNIERE SPERRHOLZ U DGL	406706	87322	46881	862614	182849	97321
710	STEINZEUG TON PORZELLANERZEUGN	3517919	356956	191479	7282247	725262	386042
711	GLAS	342274	101661	54306	606333	200077	106248
712	KUNSTSTOFFE	2163223	686317	367904	4377657	1427913	759377
713	TEERFARBSTOFFE	27590	20668	11110	59051	49520	26293
714	SONST FARBSTOFFE FARBEN LACKE	62599	29695	16026	122093	58777	31366
715	DEXTRINE GELATINE UND LEIME	223064	19726	10592	474387	39931	21262
716	SPRENGSTOFFE SCHIESSBED ZUENDW	5694	5540	2978	15333	12222	6488
717	SONST CHEMISCHE VORERZEUGNISSE	1181349	302921	162033	2339187	627822	333583
718	GUSSROEHREN	699	756	399	1363	1285	670
719	STAHLROEHREN	523522	107519	57759	1063173	220698	117433
720	STAB UND FORMEISEN	4207428	414961	222837	9223281	904084	481081
721	BLECH AUS EISEN	924698	122713	65663	1827456	278061	147779
722	DRAHT AUS EISEN	617696	90170	48286	1238286	183417	97475
723	EISENBAHNOBERBAUMATERIAL	835	233	130	872	284	157
724	SCHMIEDEB GUSS SCHMIEDESTUECKE	16500	8051	4351	36072	16755	8958
725	STANGEN BLECHE USW KUPFER	116683	72944	39102	244263	143914	76436
726	STANGEN BLECHE USW ALUMINIUM	196436	117064	62526	405148	249870	132660
727	STANGEN BLECHE USW AND UNEDL M	20119	19514	10456	39411	38846	20616
728	STANGEN BLECHE USW EDELMETALLE	12	347	184	13	597	313
730	EDELST SCHMUCKST PERLEN BEARB	1	1401	754	1	3561	1900
731	SONSTIGE VORERZEUGNISSE	49831	11974	6340	103941	28563	15094
	ZUSAMMEN	16678816	4398893	2363431	34438835	9076173	4831567

SPEZIALHANDEL NACH LAENDERN

NR. DER SYSTEMATIK	WARENBENENNUNG	JULI/DEZEMBER 1989			JANUAR/DEZEMBER 1989		
		DT=100 KG	1000 DM	1000 \$	DT=100 KG	1000 DM	1000 \$
NOCH	I T A L I E N						
	EINFUHR						
8	ENDERZEUGNISSE						
801	STRICKWAREN SEIDE CHEMIEFASERN	107569	532847	285084	183855	919862	490135
802	STRICKWAREN WOLLE U AND TIERH	36866	434687	230458	50180	576139	304114
803	STRICKWAREN AUS BAUMWOLLE	73976	371407	200635	164872	878156	470578
804	SONST KLEIDUNG SEIDE CHEMIEFAS	29070	307057	164229	52622	568063	302944
805	SONST KLEIDUNG WOLLE AND TIERH	7904	138393	73084	11276	203007	107130
806	SONST KLEIDUNG AUS BAUMWOLLE	92255	492878	264122	175714	968317	516304
807	SONST KLEIDUNG FLACHS HANF USW	3800	32567	17621	9145	104117	55891
808	HUETE	5501	34139	18230	10367	62962	33438
809	SONSTIGE SPINNSTOFFWAREN	78528	114546	61335	167619	235650	125339
810	PELZWAREN	154	2544	1360	714	5899	3142
811	SCHUHE AUS LEDER	217194	1059586	564457	461187	2156936	1147045
812	ANDERE LEDERWAREN	25999	211863	113481	49931	397430	211828
813	PAPIERWAREN	466491	137234	73720	910603	271322	144587
814	BUECHER KARTEN NOTEN BILDER	136972	102309	54996	271209	199220	106361
815	HOLZWAREN	598283	609999	328595	1211855	1226064	653980
816	KAUTSCHUKWAREN	292583	295291	158180	586677	588123	312691
817	STEINWAREN	1677109	216016	115962	3194313	409081	217519
818	STEINZEUG PORZELLAN U AE WAREN	171473	82278	44163	404918	166490	88712
819	GLASWAREN	265042	116010	62282	537015	236150	125729
820	MESSERSCHMIEDEWAREN	4581	20217	10844	8741	37220	19831
821	WERKZEUGE LANDWIRTSCH GERAETE	19229	41679	22355	37207	79387	39060
822	SONSTIGE EISENWAREN	2185008	878316	471691	4371039	1765181	940172
823	WAREN A KUPFER U KUPFERLEGIER	22941	33161	17817	44087	66100	35177
824	EDELMETALLW VERGOLD VERSILB W	1185	249915	134353	1996	445479	237604
825	SONST WAREN A UNEDLEN METALLEN	258531	268966	144483	531937	547653	291576
826	WERKZEUGMASCHINEN WALZWERKSANL	156023	344079	185985	291247	620883	331931
827	TEXTIL LEDERINDUSTRIEMASCHINEN	35404	107565	58041	70379	212111	113170
828	LANDMASCHINEN U ACKERSCHLEPPER	139842	118747	63867	300676	255171	135863
830	KRAFTMASCHINEN	21002	42261	22918	44856	90337	48256
831	PUMPEN DRUCKLUFTMASCHINEN	216628	314859	168960	457023	656927	349210
832	FOERDERMITTEL	100083	89388	48064	193394	173296	92352
833	PAPIER UND DRUCKMASCHINEN	46499	112314	60429	72317	183281	97664
834	BUEROMASCHINEN	22630	400950	216611	45648	808198	431260
835	NAHRUNGSMITTELINDUSTRIEMASCHIN	29925	93597	50521	57636	172130	91816
836	SONSTIGE MASCHINEN	593527	995037	535135	1172865	1915854	1021251
841	ELEKTROTECHNISCHE ERZEUGNISSE	1135838	1686750	907316	2137615	3213841	1714076
842	UHREN	1636	12624	6779	3078	24425	12984
843	FEINMECHAN U OPTISCHE ERZEUGH	46085	235540	126913	92707	480328	256226
844	WACHSWAREN UND SEIFEN	20582	7378	3948	39400	14062	7498
845	WAREN AUS KUNSTSTOFFEN	448798	455713	244188	911284	876376	466331
846	SPIELFILME BEL FILME PLATTEN	692	21411	11522	1865	42482	22627
847	PHOTOCHEMISCHE ERZEUGNISSE	16457	33375	17913	34389	67125	35715
848	BLEISTIFTE U CHEM BUEROBEDARF	11190	13734	7348	18713	26353	13996
849	PHARMAZEUTISCHE ERZEUGNISSE	68358	342989	184033	129890	701275	373848
850	KOSMETISCHE ERZEUGNISSE	33120	41138	22043	75652	78158	41543
851	SONSTIGE CHEMISCHE ERZEUGNISSE	309242	76072	40726	609772	145540	77305
852	MUSIKINSTRUMENTE	1677	7760	4179	3055	15439	8232
853	KINDERSPIELZEUG CHRISTBAUMSCHM	61333	85045	45612	118201	154903	82442
855	WASSERFAHRZEUGE	3027	9155	4812	8023	16791	8835
856	LUFTFAHRZEUGE	1773	142552	75966	3259	263923	140250
857	KRAFTFAHRZEUGE	1737226	1976926	1064009	3593161	4006127	2135770
858	FAHRRADER	58550	67049	35990	132790	153305	81397
859	SONSTIGE FAHRZEUGE	58110	40648	21804	129283	80830	42973
869	SONSTIGE ENDERZEUGNISSE	74008	177999	95505	155573	366104	194950
	ZUSAMMEN	12227509	14836560	7964674	24352830	28923583	15410658
	FERTIGWAREN 7+8	28906325	19235453	10328105	58791665	37999756	20242225
	GEWERBL. WIRTSCHAFT 5-8	40486237	20374573	10939561	81778383	40387513	21512397
9	AUSSERDEM						
901	RUECKWAREN	89908	173650	93549	160020	330074	176213
902	ERSATZLIEFERUNGEN	330	456	249	956	1043	563
	INSGESAMT	52487984	22711786	12194458	107627933	45189138	24066294
	DARUNTER						
	EIGENVEREDELUNG	6199	108291	57763	10743	155262	82454
	LOHNVEREDELUNG	19564	13626	7437	24547	26047	14029
	PASSIVE VEREDELUNG	53	630	337	91	943	498
	A U S F U H R						
1	LEBENDE TIERE						
101	PFERDE	10320	5337	2852	29326	13941	7374
		1960			5576		
102	RINDVIEH	196321	107668	57623	433081	227392	121148
		95214			201107		
103	SCHWEINE	10816	3799	2064	12687	4565	2472
		12557			16575		
104	SONSTIGE LEBENDE TIERE	19185	8683	4660	31420	15051	8053
	ZUSAMMEN	236642	125487	67199	506514	260949	139047
2	NAHRUNGSMITTEL TIER URSPR						
201	MILCH	6670383	805083	430492	12733859	1618056	859431
202	BUTTER	83470	60803	32611	147063	107696	57295
203	KAESE	720305	525674	280811	1370483	899313	525773
204	FLEISCH UND FLEISCHWAREN	909910	640069	342051	1804987	1228679	652555
205	DAERME	31930	11823	6326	60891	23112	12310
206	FISCHE UND FISCHZUBEREITUNGEN	55858	38981	21012	121399	82381	43914
208	SCHMALZ TALG TIER DELE FETTE	49352	3931	2121	79181	6345	3381
209	EIER EIWEISS EIGELB	143208	29124	15606	233149	46771	24994
210	HONIG	15919	4651	2491	30922	8725	4656
211	FISCHMEHL UND DGL	294	49	27	600	95	50
	ZUSAMMEN	8680629	2120188	1133548	16582534	4111173	2184363

## SPEZIALHANDEL NACH LAENDERN

NR. DER SYSTEMATIK	WARENBENENNUNG	JULI/DEZEMBER 1989			JANUAR/DEZEMBER 1989		
		DT=100 KG	1000 DM	1000 \$	DT=100 KG	1000 DM	1000 \$
NOCH I T A L I E N                      AUSFUHR							
3	NAHRUNGSMITTEL PFL URSPR						
301	WEIZEN	907038	42349	23074	2019840	97199	51834
302	ROGGEN	18659	884	468	42256	1969	1041
303	GERSTE	43033	1853	992	133077	5695	3024
304	HAFER	18610	709	379	54558	2202	1170
305	MAIS	1227	46	24	2621	417	223
306	HIRSE UND SONSTIGES GETREIDE	1008	90	49	1046	108	55
307	REIS	1826	314	166	2632	480	251
308	MUELLEREIERZEUGNISSE	8457	1042	563	14836	1904	1017
309	MALZ	52403	4282	2268	109244	8965	4729
310	NICHTOELHALTIGE SAEMEREIEN	19672	20295	11312	32432	35671	19622
311	HUELSENFRUECHTE ZUR ERNAEHRUNG	4075	970	530	8414	2205	1192
312	HUELSENFR ZUR VIEHFUEITTERUNG	1388	144	80	2327	228	127
313	GRUEN UND RAUHFUTTER	31474	797	432	49429	1202	648
314	KARTOFFELN	177898	5780	3135	546140	16796	8971
315	ANDERE HACKFRUECHTE	5159	146	81	6267	316	174
316	GEMUESE SONST KUECHENGEMUESE	61215	16241	8694	91564	28549	15191
317	OBST AUSSER SUEDFRUECHTEN	104060	14704	7903	166383	32720	17500
318	SUEDFRUECHTE	139415	20300	10842	298035	47653	25229
319	GEMUESE OBSTKONSERV FRUCHTSAFT	162775	63356	33900	363422	135989	72327
320	KAKAO ROH	752	180	93	1007	226	116
321	KAKAOERZEUGNISSE	114242	62804	33554	185573	95413	50935
322	GEWUERZE	5662	4250	2277	9697	7716	4106
323	ZUCKER	90665	12615	6772	168124	23730	12639
324	OELFRUECHTE ZUR ERNAEHRUNG	5419	910	485	12044	2039	1069
325	PFLANZL OELE U FETTE Z ERNAEHR	276988	31331	16827	566983	63813	34047
326	MARGARINE U AEHNL SPEISEFETTE	104159	17768	9496	183937	33194	17624
327	OELKUCHEN	6152	254	133	12286	509	270
328	KLEIE	38321	1235	664	73184	2346	1253
329	SONST ABFALLERZEUGN VIEHFUETT	79885	7390	3963	173995	15543	8262
331	SONST PFLANZL NAHRUNGSMITTEL	511946	207151	110892	1040552	411632	218583
332	LEB PFLANZEN ZIERGAERT ERZEUGN	30475	9252	4981	43360	15402	8241
	ZUSAMMEN	3024058	549442	295029	6415265	1091831	581470
4	GENUSSMITTEL						
401	HOPFEN	913	995	527	6148	9573	5122
402	KAFFEE	3998	4776	2564	8067	9528	5065
403	TEE	856	1427	767	1365	2292	1228
404	ROHTABAK	4223	1170	610	5728	1673	867
405	TABAKERZEUGNISSE	80269	248044	132588	134768	436603	232102
406	BIER	423170	55351	29394	847187	112544	59406
407	BRANNTWEIN	29839	8674	4675	69613	18195	9689
408	WEIN	6311	1886	1020	9773	3239	1735
	ZUSAMMEN	549579	322323	172145	1082649	593647	315214
	ERNAEHRUNGSWIRTSCHAFT 1-4	1249098	3117440	1667921	24586962	6057600	3220094
5	ROHSTOFFE						
501	ABFALLSEIDE SEIDENGEHAUESE	756	5382	2897	1980	12204	6523
502	ZELLWOLLE SYNTHET FASERN U ABF	265817	88860	47712	588542	191516	102011
503	WOLLE AND TIERHAARE REISSWOLLE	47049	65059	35115	112032	163217	87228
504	BAUMWOLLE REISSBAUMWOLLE ABF	64296	18348	9986	152993	43184	23049
505	FLACHS HANF JUTE UND DGL	223	156	84	328	173	51
506	ABF V GESPINSTWAREN LUMPEN	173152	14569	7810	367761	29662	15767
507	FELLE ZU PELZWERK ROH	17	479	258	61	2359	1257
508	ANDERE FELLE UND HAEUTE	168866	70688	38067	413723	165024	87926
509	BETTFEDERN	2570	1639	885	6842	3718	1980
510	HOLZ ZU HOLZMASSE	635361	9544	5041	1102625	17097	9012
511	BAU UND NUTZHOLZ RUNDHOLZ	859219	22049	11849	1821692	46225	24583
512	PFLANZL STOFFE Z FAERB OD GERB	1	1	-	35	25	12
513	KAUTSCHUK GUTTAPERCHA BALATA	6958	719	384	16604	1970	1042
514	ROHGUMMEN SCHELLACK BALSAME	768	843	453	1561	1697	907
515	OELFRUECHTE FUER TECHN OELE	156	60	32	379	133	72
516	STEINKOEHLE EINSCHL PRESSKOEHLE	5872068	58605	31156	13224671	128131	67782
517	BRAUNKOEHLE EINSCHL PRESSKOEHLE	594764	7522	4030	1169230	14586	7797
519	EISENERZE	-	-	-	32	2	1
520	ABBRAENDE SCHLACKEN FE MJ HALT	1983	37	19	8468	85	43
521	MANGANERZE	540	53	28	1540	137	73
522	KUPFERERZE UND KIESABBRAENDE	1250	181	94	1250	181	94
524	ZINKERZE	512	48	26	512	48	26
525	CHROMERZE	5863	266	142	22845	1009	535
526	NICKELERZE	90	5	3	180	10	6
527	SCHWEFELKIES	-	-	-	20	5	2
528	SONSTIGE ERZE UND METALLASCHEN	37302	5107	2725	90773	12537	6663
529	BAUXIT KRYOLITH	1199	47	25	8609	288	152
530	SPEISE UND INDUSTRIESALZ	225279	4467	2387	522012	10284	5468
532	SONSTIGE STEINE UND ERDEN	8560965	93916	50353	16681856	183956	97934
534	SONST ROHSTOFFE F CHEM ERZEUGN	46357	8024	4310	93038	15992	8519
536	PFLANZL FLECHT U POLSTERSTOFFE	329	177	91	517	265	136
537	EDELST SCHMUCKST PERLEN ROH	35	648	347	64	1312	699
538	SONST ROHSTOFFE AUCH ABFAELLE	1354170	37042	19878	3401880	88706	47232
	ZUSAMMEN	18927915	514541	276187	39814655	1135738	604622
6	HALBWAREN						
601	ROHSEIDE UND SEIDENGESPINSTE	5359	58341	30940	11921	126252	66997
602	REYON SYNTHET FAEDEN AUCH GEZW	358010	290982	156410	759724	620223	330574
603	GESPINSTE A ZELLW SYNTH FASER	21324	30637	16440	44872	62484	33270
604	GESPINSTE WOLLE U AND TIERHAAR	35818	102928	55101	79934	232296	123538
605	GESPINSTE AUS BAUMWOLLE	43411	35482	19152	105607	80206	42874
606	GESPINSTE A FLACHS HANF JUTE	206	296	154	394	499	263
607	BAU UND NUTZHOLZ SCHNITTHOLZ	406613	23322	12599	969140	52098	27738
608	HOLZMASSE ZELLSTOFF	116775	19785	10576	295267	47229	25034
609	KAUTSCHUK BEARBEITET	27856	17301	9247	55601	37233	19779

## SPEZIALHANDEL NACH LAENDERN

NR. DER SYSTEMATIK	WARENBENENNUNG	JULI/DEZEMBER 1989			JANUAR/DEZEMBER 1989		
		DT=100 KG	1000 DM	1000 \$	DT=100 KG	1000 DM	1000 \$
NOCH	I T A L I E N	AUSFUHR					
610	GLASMASSE ROHGLAS	36205	14063	7587	73370	27984	14949
611	ZEMENT	2739	89	47	7095	207	109
612	SONST MINERALISCHE BAUSTOFFE	572461	60304	32288	1152566	124405	66155
613	ROEISEN	330765	12556	6723	801545	29932	15885
614	ALTEISEN SCHRDTT	9087002	243992	131274	20120437	550823	293281
615	FERROLEGIERUNGEN	114580	25604	13760	234864	55994	29796
616	EISENHALBZEUG	2896112	252814	135089	6043676	521645	277237
617	ALUMINIUM ROH AUCH LEGIERUNGEN	484219	163796	88009	1013840	361006	192323
618	KUPFER ROH AUCH LEGIERUNGEN	294375	110623	59818	610923	225875	120851
619	NICKEL ROH AUCH LEGIERUNGEN	2599	5541	2948	2816	6573	3494
620	BLEI ROH AUCH LEGIERUNGEN	74087	11306	6122	155928	22437	12012
621	ZINN ROH AUCH LEGIERUNGEN	658	1092	580	1530	2470	1304
622	ZINK ROH AUCH LEGIERUNGEN	104580	33567	17937	234591	76931	40867
623	SONST UNEDLE METALLE ROH	6853	6173	3299	18425	13989	7420
624	FETTSAEUREN PARAFFIN VASELIN	93672	23195	12425	199460	50354	26789
625	SONST TECHNISCHE FETTE U OLE	68103	13074	7007	174577	30258	16093
626	KOKS	631582	16959	9037	3056332	72981	38495
627	RUECKST D ERDOEL U TEERDESTILL	110590	5708	3086	235741	11978	6409
628	KRAFTSTOFFE SCHMIEROELE ERDGAS	1918983	60317	32374	3334968	112453	60000
629	TEER U TEERDESTILL ERZEUGNISSE	188775	9339	5005	401430	22218	11799
630	AUFBEREITETE KALIDUENGEMITTEL	195927	7562	4094	646851	26247	14120
631	THOMASPHOSPHATMEHL	4637	109	59	6662	152	83
632	SONSTIGE PHOSPHORDUENGEMITTEL	11898	383	206	41084	1256	674
633	STICKSTOFF A N G DUENGEMITTEL	428861	24523	13170	1185716	56188	30116
634	GERBSTOFFAUSZUEGE	-	-	-	5	1	1
635	SONSTIGE CHEMISCHE HALBWAREN	1074963	137310	73668	2281468	281469	149835
637	GOLD FUER GWERBLICHE ZWECKE	27	66901	35716	44	113812	60508
638	SONSTIGE HALBWAREN	43830	147543	80284	83015	366713	196301
	ZUSAMMEN	19794455	2033517	1092171	44441419	4424871	2356973
7	VORERZEUGNISSE						
701	GEWEBE A SEIDE REYON SYNTH FAD	54758	163688	88078	114551	374517	199678
702	GEWEBE A ZELLWOLLE SYNTH FASER	40222	89940	48365	92273	191683	102052
703	GEWEBE A WOLLE U AND TIERHAAR	4671	22778	12179	10272	49555	26215
704	GEWEBE AUS BAUMWOLLE	98804	146060	78602	230534	313858	167330
705	GEWEBE AUS FLACHS HANF JUTE	32415	45763	24635	63562	90248	48152
706	LEDER	60510	47312	25441	126681	102521	54590
707	FELLE ZU PELZWERK BEARBEITET	555	6725	3593	854	17239	9126
708	PAPIER UND PAPPE	1986562	340124	182340	4028040	697812	371168
709	FURNIERE SPERRHOLZ U DGL	282747	40629	21862	625237	80841	43093
710	STEINZEUG TON PORZELLANERZEUGN	261713	40128	21487	516208	82538	43849
711	GLAS	617633	126155	67622	1291519	277820	147900
712	KUNSTSTOFFE	3987364	1329534	712573	8478225	2877367	1530818
713	TEERFARBSTOFFE	107688	193766	103878	236533	417138	221884
714	SONST FARBSTOFFE FARBEN LACKE	352908	230635	123612	749671	478530	254527
715	DEXTRINE GELATINE UND LEIME	162446	44156	23681	346123	90409	48136
716	SPRENGSTOFFE SCHIESSBED ZUENDW	27313	20792	11088	36281	26172	13927
717	SONST CHEMISCHE VORERZEUGNISSE	3404711	905659	485183	7420824	2021412	1074942
718	GUSSROEHREN	75626	9207	4928	174759	12723	11393
719	STAHLROEHREN	543785	100860	54183	1068065	196584	104578
720	STAB UND FORMEISEN	1669724	228389	122115	3606204	498905	264548
721	BLECH AUS EISEN	1887402	288790	154272	4112392	622240	330091
722	DRAHT AUS EISEN	818118	97717	52215	1829296	209800	111472
723	EISENBAHNOBERBAUMATERIAL	265108	9448	5128	497869	19798	10618
724	SCHMIEDB GUSS SCHMIEDESTUECKE	14070	10541	5649	31118	22632	12011
725	STANGEN BLECHE USW KUPFER	343351	225422	120766	692803	470952	250351
726	STANGEN BLECHE USW ALUMINIUM	266655	161501	86210	548904	337384	179155
727	STANGEN BLECHE USW AND UNEDL M	26083	62257	33297	53879	133343	70799
728	STANGEN BLECHE USW EDELMETALLE	676	20318	11025	1231	42466	22741
730	EDELST SCHMUCKST PERLEN BEARB	6	9285	4978	14	18978	10092
731	SONSTIGE VORERZEUGNISSE	23589	18389	9793	47215	38051	20151
	ZUSAMMEN	17417213	5035968	2698778	37031137	10822516	5755387
8	ENDERZEUGNISSE						
801	STRICKWAREN SEIDE CHEMIEFASERN	4783	25006	13382	8794	44431	23623
802	STRICKWAREN WOLLE U AND TIERH	1145	11859	6301	2036	17595	9328
803	STRICKWAREN AUS BAUMWOLLE	2836	15596	8332	7193	36894	19631
804	SONST KLEIDUNG SEIDE CHEMIEFAS	4251	41671	22139	8038	76587	40649
805	SONST KLEIDUNG WOLLE AND TIERH	3196	52023	27305	4404	68706	36140
806	SONST KLEIDUNG AUS BAUMWOLLE	9819	29349	15678	17780	64312	34206
807	SONST KLEIDUNG FLACHS HANF USW	3300	10543	5717	5408	22127	11874
808	HUETE	240	1540	827	527	3859	2053
809	SONSTIGE SPINNSTOFFWAREN	93666	134987	72309	197317	283340	150682
810	PELZWAREN	490	23793	12829	715	35104	18791
811	SCHUHE AUS LEADER	2724	13883	7420	5477	29816	15826
812	ANDERE LEADERWAREN	3280	21419	11496	6481	36038	19195
813	PAPIERWAREN	369045	170395	91421	778243	359020	191366
814	BUECHER KARTEN NOTEN BILDER	103212	108731	58289	198884	206954	110168
815	HOLZWAREN	132610	74813	40062	254212	143386	76226
816	KAUTSCHUKWAREN	295652	264634	142004	586723	532032	283221
817	STEINWAREN	38487	23143	12415	80960	48456	25798
818	STEINZEUG PORZELLAN U AE WAREN	97584	114090	61036	215320	232127	123295
819	GLASWAREN	191894	83670	44909	370664	164525	87554
820	MESSERSCHMIEDEWAREN	8507	31379	16797	16120	61538	32771
821	WERKZEUGE LANDWIRTSCH GERAETE	30763	95301	51137	67083	202170	107539
822	SONSTIGE EISENWAREN	700579	531771	284945	1091957	1091957	580534
823	WAREN A KUPFER U KUPFERLEGIER	23851	42643	22864	51598	90974	48426
824	EDELMETALLW VERGOLD VERSILB W	565	11325	6046	1043	24387	12941
825	SONST WAREN A UNEDLEN METALLEN	180747	226403	121321	373347	468421	249027
826	WERKZEUGMASCHINEN WALZWERKSANL	163720	450222	242804	338231	848582	452773
827	TEXTIL LEADERINDUSTRIEMASCHINEN	87087	387165	207708	169440	766221	407552
828	LANDMASCHINEN U ACKERSCHLEPPER	64462	85923	45892	171828	212021	112569
830	KRAFTMASCHINEN	31279	112566	60785	73563	229095	122014



## SPEZIALHANDEL NACH LAENDERN

NR. DER SYSTEMATIK	WARENBENENNUNG	JULI/DEZEMBER 1989			JANUAR/DEZEMBER 1989		
		DT=100 KG	1000 DM	1000 \$	DT=100 KG	1000 DM	1000 \$
NOCH	ITALIEN	AUSFUHR					
831	PUMPEN DRUCKLUFTMASCHINEN	127897	418757	224629	258701	858799	456812
832	FOERDERMITTEL	139240	190193	101782	280022	370165	196693
833	PAPIER UND DRUCKMASCHINEN	80381	361559	195511	162382	707694	379827
834	BUEROMASCHINEN	41091	607527	327788	77811	1153502	616190
835	NAHRUNGSMITTELINDUSTRIEMASCHINEN	18358	71633	38432	36075	150087	79822
836	SONSTIGE MASCHINEN	553735	1391912	745948	1096358	2770071	1473354
841	ELEKTROTECHNISCHE ERZEUGNISSE	801866	3437728	1846842	1601375	6980221	3718690
842	UHREN	3355	34539	18613	6729	67313	35924
843	FEINMECHAN U OPTISCHE ERZEUGN	51552	644346	346063	111988	1358215	723172
844	WACHSWAREN UND SEIFEN	21833	12867	6929	47448	26559	14177
845	WAREN AUS KUNSTSTOFFEN	234331	351672	188469	484325	717586	381597
846	SPIELFILME BEL FILME PLATTEN	411	3427	1856	500	5301	2845
847	PHOTOCHEMISCHE ERZEUGNISSE	48129	125699	67270	103893	287597	152679
848	BLEISTIFTE U CHEM BUEROBEDARF	125848	60270	32262	285039	139069	73968
849	PHARMAZEUTISCHE ERZEUGNISSE	93365	512826	274547	218031	1104181	588041
850	KOSMETISCHE ERZEUGNISSE	57832	60063	32201	122691	134563	71431
851	SONSTIGE CHEMISCHE ERZEUGNISSE	1315525	406832	218397	2850453	892071	475513
852	MUSIKINSTRUMENTE	2347	13508	7267	4795	27649	14741
853	KINDERSPIELZEUG CHRISTBAUMSCHM	25870	43372	23314	41152	69711	37182
855	WASSERFAHRZEUGE	17447	19994	10471	63549	40116	21256
856	LUFTFAHRZEUGE	1465	71290	38089	2674	162323	86349
857	KRAFTFAHRZEUGE	3158863	5902164	3170210	6609955	12275352	6540613
858	FAHRRADAEDER	4943	8878	4738	10987	16750	8878
859	SONSTIGE FAHRZEUGE	48852	42590	22959	113808	87233	46488
869	SONSTIGE ENDERZEUGNISSE	69064	185032	99347	135731	423872	224414
	ZUSAMMEN	9693374	18174521	9758104	20278532	37226575	19826428
	FERTIGWAREN 7+8	27110587	23210489	12456882	57309669	48049091	25581815
	GEWERBL. WIRTSCHAFT 5-8	65832957	25758547	13825240	141565743	53609700	28543410
9	AUSSERDEM						
901	RUECKWAREN	38358	47573	25652	79491	110004	58673
902	ERSATZLIEFERUNGEN	5146	16729	8951	9866	29726	15844
	INSGESAMT	78367369	28940289	15527764	166242062	59807030	31838021
	DARUNTER						
	EIGENVEREDELUNG	16399	40124	21452	47030	123075	65096
	LOHNVEREDELUNG	5195	14396	7764	18089	39296	20727
	PASSIVE VEREDELUNG	78	73	36	158	347	176
	GROSSBRITANN						
	EINFUHR						
1	LEBENDE TIERE						
101	PFERDE	1114	7274	3928	1507	8294	4454
		252			337		
102	RINDVIEH	1463	1009	541	4617	3806	2037
		697			1719		
103	SCHWEINE	6130	3598	1925	12104	6406	3409
		8135			14422		
104	SONSTIGE LEBENDE TIERE	3058	1964	1046	3268	5065	2697
	ZUSAMMEN	11765	13845	7440	27496	23571	12597
2	NAHRUNGSMITTEL TIER URSPR						
201	MILCH	127052	29502	15755	156919	39728	21084
202	BUTTER	21797	13475	7307	74849	50959	27350
203	KAESE	13943	9964	5344	40459	28004	14895
204	FLEISCH UND FLEISCHWAREN	298102	139551	74812	551021	251888	134145
205	DAERME	2880	4872	2620	4886	10359	5528
206	FISCHE UND FISCHZUBEREITUNGEN	60597	23713	12842	123811	45135	24170
208	SCHMALZ TALG TIER DELLE FETTE	3654	241	128	4375	342	181
209	EIER EIWEISS EIGELB	6413	4048	2157	32652	11256	5980
210	HONIG	4985	505	271	9079	917	485
211	FISCHMEHL UND DGL	1678	211	117	5504	536	290
	ZUSAMMEN	541101	226082	121353	1003555	499124	234108
3	NAHRUNGSMITTEL PFL URSPR						
301	WEIZEN	2000144	75551	40031	3834148	150037	79578
302	ROGGEN	5	1	1	5	1	1
303	GERSTE	711354	25213	13136	1071331	39233	20660
304	HAFER	15822	631	339	15827	632	339
306	HIRSE UND SONSTIGES GETREIDE	2020	170	91	2040	176	94
307	REIS	1004	371	199	2613	991	526
308	MUELLEREIERZEUGNISSE	17478	1490	797	36399	3230	1715
309	MALZ	176113	14351	7591	331802	27103	14319
310	NICHTOELHALTIGE SAEMEREIEN	6144	1243	695	9479	2295	1262
311	HUELSENFRUECHTE ZUR ERNAEHRUNG	12921	717	387	91654	4541	2426
312	HUELSENFR ZUR VIEHFUETTERUNG	617685	33399	18128	2400594	127990	68782
313	GRUEN UND RAUHFUTTER	3088	140	74	6021	282	150
314	KARTOFFELN	1023	25	13	4232	169	91
315	ANDERE HACKFRUECHTE	6	1	1	45	7	3
316	GEMUESE SONST KUECHENGEWAECHSE	58611	3845	2042	121162	6936	3695
317	OBST AUSSER SUEDFRUECHTEN	61823	3029	1623	74776	4350	2327
318	SUEDFRUECHTE	694	300	158	1426	592	312
319	GEMUESE OBSTKONSERV FRUCHTSAFT	60009	16446	8833	125015	33696	17946
321	KAKAOERZEUGNISSE	23689	15709	8462	45622	30176	16173
322	GEWUERZE	3326	1263	671	5850	2326	1236
323	ZUCKER	6255	1109	592	17959	3102	1652
324	OELFRUECHTE ZUR ERNAEHRUNG	220715	19998	10837	605668	51659	27911
325	PFLANZL OELE U FETTE Z ERNAEHR	11480	3996	2117	16365	7020	3718
326	MARGARINE U AEHNL SPEISEFETTE	309	56	28	3150	516	275
327	DELKUECHEN	15	9	5	14021	462	251

## SPEZIALHANDEL NACH LAENDERN

NR. DER SYSTEMATIK	WARENBENENNUNG	JULI/DEZEMBER 1989			JANUAR/DEZEMBER 1989		
		DT=100 KG	1000 DM	1000 \$	DT=100 KG	1000 DM	1000 \$
NOCH	GROSSBRITANN EINFUHR						
	328 KLEIE	19	5	2	19	5	2
	329 SONST ABFALLERZEUGN VIEHFUETT	18102	3876	2071	142312	10715	5672
	331 SONST PFLANZL NAHRUNGSMITTEL	268747	107998	57915	513023	201363	107227
	332 LEB PFLANZEN ZIERGAERT ERZEUGN	12416	2827	1518	14547	4271	2287
	ZUSAMMEN	4310997	333769	178357	9507105	713876	380630
4	GENUSSMITTEL						
	401 HOPFEN	7730	6031	3339	17106	12322	6621
	402 KAFFEE	16661	14996	8042	34359	32446	17332
	403 TEE	5624	3692	1995	14064	10415	5565
	404 ROHTABAK	185	298	158	280	462	243
	405 TABAKERZEUGNISSE	2010	5281	2801	4131	11078	5862
	406 BIER	5071	998	536	10959	2139	1138
	407 BRANNTWEIN	72391	67622	36466	134101	125715	67453
	408 WEIN	608	257	133	1192	456	237
	ZUSAMMEN	110280	99175	53470	216192	195033	104451
	ERNAERHUNGSWIRTSCHAFT 1-4	4974143	672871	360620	10754348	1371604	731786
5	ROHSTOFFE						
	501 ABFALLSEIDE SEIDENGEHAEUSE	49	272	145	160	528	279
	502 ZELLWOLLE SYNTHET FASERN U ABF	55410	23235	12405	107350	44866	23813
	503 WOLLE AND TIERHAARE REISSWOLLE	17610	20688	11115	36238	42446	22699
	504 BAUMWOLLE REISSBAUMWOLLE ABF	5578	1807	970	9876	3157	1685
	505 FLACHS HANF JUTE UND DGL	-	-	-	78	92	47
	506 ABF V GESPINSTWAREN LUMPEN	1283	1074	598	3436	1374	754
	507 FELLE ZU PELZWERK ROH	305	2905	1550	586	10114	5386
	508 ANDERE FELLE UND HAEUETE	11090	5542	2985	24843	12517	6690
	509 BETTFEDERN	947	1055	568	1348	1536	818
	511 BAU UND NUTZHOZL RUNDHOZL	16835	1830	1012	49530	5109	2747
	512 PFLANZL STOFFE Z FAERB OD GERB	880	39	21	1801	81	43
	513 KAUTSCHUK GUTTAPERCHA BALATA	6744	1811	955	15085	3358	1772
	514 ROHGUMMEN SCHELLACK BALSAME	1037	774	415	3142	2281	1218
	515 OELFRUECHTE FUER TECHN OELE	18739	1238	665	19603	1305	701
	516 STEINKOEHLE EINSCHL PRESSKOEHLE	588877	4837	2657	1050368	8929	4802
	518 ERDOEL ROH	82860456	2182775	1175311	143654345	3783941	2021980
	519 EISENERZE	3653	162	89	5743	216	118
	520 ABBRAENDE SCHLACKEN FE MN HALT	462449	815	433	958427	1717	911
	522 KUPFERERZE UND KIESABBRAENDE	46	3	2	66	33	19
	526 NICKELERZE	180	355	194	417	1106	586
	527 SCHWEFELKIES	60	9	3	141	21	9
	528 SONSTIGE ERZE UND METALLASCHEN	65389	34855	18996	114405	52320	28222
	529 BAUXIT KRYOLITH	-	-	-	46	7	3
	530 SPEISE UND INDUSTRIESALZ	39532	490	262	75886	843	452
	532 SONSTIGE STEINE UND ERDEN	5279362	79822	42816	10986505	166847	88765
	534 SONST ROHSTOFFE F CHEM ERZEUGN	6953	1250	664	16103	2662	1418
	536 PFLANZL FLECHT U POLSTERSTOFFE	10	13	7	40	37	20
	537 EDELST SCHMUCKST PERLEN ROH	2	2051	1097	2	3784	2012
	538 SONST ROHSTOFFE AUCH ABFAELLE	453457	17949	9608	794283	32756	17428
	ZUSAMMEN	89896933	2387656	1285543	157929853	4183983	2235397
6	HALBWAREN						
	601 ROHSEIDE UND SEIDENGESPINSTE	6	77	43	18	251	136
	602 REYON SYNTHET FAEDEN AUCH GEZW	101807	106298	56881	198622	205058	109123
	603 GESPINSTE A ZELLW SYNTH FASER	5935	7437	3982	14436	17264	9175
	604 GESPINSTE WOLLE U AND TIERHAAR	4880	14971	8046	10249	30374	16191
	605 GESPINSTE AUS BAUMWOLLE	1639	1299	682	4420	3232	1715
	606 GESPINSTE A FLACHS HANF JUTE	5030	4487	2401	8588	7770	4151
	607 BAU UND NUTZHOZL SCHNITTHOZL	1892	202	108	20664	491	261
	608 HOZMASSE ZELLSTOFF	11827	1758	935	18200	2442	1286
	609 KAUTSCHUK BEARBETET	26977	23185	12448	53231	45537	24274
	610 GLASMASSE ROHGLAS	617	704	382	1720	1620	866
	611 ZEMENT	13825	1486	808	23617	2583	1388
	612 SONST MINERALISCHE BAUSTOFFE	130740	24461	13103	250505	48013	25570
	613 ROEISEN	21	4	3	191	17	10
	614 ALTEISEN SCHROTT	292546	22693	12300	499040	36223	19322
	615 FERROLEGIERUNGEN	43899	51536	27494	103909	105875	56134
	616 EISENHALBZEUG	1484436	282030	151134	3125698	655319	348605
	617 ALUMINIUM ROH AUCH LEGIERUNGEN	706638	238192	126991	1310066	457671	242912
	618 KUPFER ROH AUCH LEGIERUNGEN	345172	131993	70591	652073	245221	130455
	619 NICKEL ROH AUCH LEGIERUNGEN	22707	44336	23903	55548	135455	72108
	620 BLEI ROH AUCH LEGIERUNGEN	285561	42086	22544	525726	75329	40124
	621 ZINN ROH AUCH LEGIERUNGEN	7422	11647	6288	14336	21807	11656
	622 ZINK ROH AUCH LEGIERUNGEN	22434	4593	2442	45174	8928	4728
	623 SONST UNEDLE METALLE ROH	7148	11469	6182	15067	22495	12027
	624 FETTSAEUREN PARAFFIN VASELIN	141134	16464	8867	298794	33959	18085
	625 SONST TECHNISCHE FETTE U OELE	19236	5457	2955	40502	11230	6015
	626 KOKS	106241	1972	1076	121881	2254	1225
	627 RUECKST D ERDOEL U TEERDESTILL	368536	22182	11797	817195	47873	25316
	628 KRAFTSTOFFE SCHMIEROLE ERDGAS	9945532	361054	193098	21397206	764209	406116
	629 TEER U TEERDESTILL ERZEUGNISSE	517062	15538	8442	1104395	31847	17184
	630 AUFBEREITETE KALIDUENGEMITTEL	-	-	-	21975	408	218
	633 STICKSTOFF A N G DUENGEMITTEL	17849	864	461	208520	7231	3895
	635 SONSTIGE CHEMISCHE HALBWAREN	1016016	117896	63379	2373065	287178	152931
	637 GOLD FUER GEWERBLICHE ZWECKE	43	15731	8176	98	76531	41058
	638 SONSTIGE HALBWAREN	8862	201143	106518	16956	368563	194314
	ZUSAMMEN	15663670	1785245	954470	33351685	3760258	1998574
7	VORERZEUGNISSE						
	701 GEWEBE A SEIDE REYON SYNTH FAD	54234	62820	33762	93472	110515	58914
	702 GEWEBE A ZELLWOLLE SYNTH FASER	11879	22686	12207	22594	41232	22028
	703 GEWEBE A WOLLE U AND TIERHAAR	10366	37427	19984	21144	84079	44570
	704 GEWEBE AUS BAUMWOLLE	11714	23141	12443	21587	43400	23139
	705 GEWEBE AUS FLACHS HANF JUTE	7935	20935	11273	14914	35670	19009

SPEZIALHANDEL NACH LAENDERN

NR. DER SYSTEMATIK	WARENBENENNUNG	JULI/DEZEMBER 1989			JANUAR/DEZEMBER 1989		
		DT=100 KG	1000 DM	1000 \$	DT=100 KG	1000 DM	1000 \$
NOCH	GROSSBRITANN	EINFUHR					
706	LEDER	2956	11639	6274	7302	25093	13335
707	FELLE ZU PELZWERK BEARBEITET	383	6166	3329	748	13444	7169
708	PAPIER UND PAPPE	610202	132067	70984	1056614	246060	131174
709	FURNIERE SPERRHOLZ U DGL	31656	3111	1674	46857	5476	2918
710	STEINZEUG TON PORZELLANERZEUGN	8112	4914	2650	12165	10050	5366
711	GLAS	67128	17268	9260	137582	33828	18027
712	KUNSTSTOFFE	1027985	427078	228926	2046835	854159	454564
713	TEERFARBSTOFFE	35599	64747	34614	70421	126991	67519
714	SONST FARBSTOFFE FARBEN LACKE	235518	120600	64582	442959	229916	122290
715	DEXTRINE GELATINE UND LEIME	42486	17543	9407	84565	36122	19233
716	SPRENGSTOFFE SCHIESSBED ZUENDW	22876	13452	7220	30191	26368	14098
717	SONST CHEMISCHE VORERZEUGNISSE	1722203	669612	359285	4126625	1324121	704674
718	GUSSROEHREN	1523	783	421	2360	1328	707
719	STAHLROEHREN	188535	44207	23697	365981	83858	44665
720	STAB UND FORMEISEN	1248103	139338	74970	2123268	246237	131111
721	BLECH AUS EISEN	1227672	157733	84144	2503961	351061	186221
722	DRAHT AUS EISEN	379874	42254	22601	726469	81677	43221
723	EISENBANNOBERBAUMATERIAL	6906	940	508	14737	2039	1087
724	SCHMIEDB GUSS SCHMIEDESTUECKE	20496	10790	5790	36664	21784	11575
725	STANGEN BLECHE USW KUPFER	51043	34492	18354	74165	55880	29607
726	STANGEN BLECHE USW ALUMINIUM	169679	95313	50751	313346	179681	95083
727	STANGEN BLECHE USW AND UNEDL M	15318	49935	26768	28445	94960	50510
728	STANGEN BLECHE USW EDELMETALLE	245	10613	5681	2642	15377	8190
730	EDELST SCHMUCKST PERLEN BEARB	2	5057	2680	2	8032	4247
731	SONSTIGE VORERZEUGNISSE	13894	19043	10196	28555	41891	22233
	ZUSAMMEN	7226522	2265704	1214435	14454790	4430329	2356484
8	ENDERZEUGNISSE						
801	STRICKWAREN SEIDE CHEMIEFASERN	5488	30865	16440	10502	60163	31985
802	STRICKWAREN WOLLE U AND TIERH	3293	38864	20688	4330	53125	28190
803	STRICKWAREN AUS BAUMWOLLE	5770	22396	11957	11320	48355	25674
804	SONST KLEIDUNG SEIDE CHEMIEFAS	7280	64207	34404	13588	122490	65259
805	SONST KLEIDUNG WOLLE AND TIERH	2178	23142	12300	2607	30995	16456
806	SONST KLEIDUNG AUS BAUMWOLLE	13612	55663	29913	23558	103090	54995
807	SONST KLEIDUNG FLACHS HANF USW	513	4295	2286	1273	11389	6030
808	HUETE	351	3657	1927	622	6862	3625
809	SONSTIGE SPINNSTOFFWAREN	31055	41163	22052	55419	78655	41887
810	PELZWAREN	116	727	392	136	953	511
811	SCHUHE AUS LEDER	3278	17907	9551	6050	33378	17806
812	ANDERE LEDERWAREN	2321	14501	7750	4340	26681	14188
813	PAPIERWAREN	122264	65328	35024	247454	130797	69574
814	BUECHER KARTEN NOTEN BILDER	61569	96487	51715	118793	192215	102337
815	HOLZWAREN	65477	48627	26097	126561	95184	50696
816	KAUTSCHUKWAREN	335212	267956	143509	655681	535871	284773
817	STEINWAREN	21919	17774	9525	40894	33510	17867
818	STEINZEUG PORZELLAN U AE WAREN	57174	39823	21312	121133	84488	44925
819	GLASWAREN	142868	50538	27225	262163	94910	50611
820	MESSERSCHMIEDEWAREN	4359	12841	6882	8049	23262	12406
821	WERKZEUGE LANDWIRTSCH GERAETE	8015	33833	18189	16195	66234	35268
822	SONSTIGE EISENWAREN	353498	210247	112719	653879	417452	222086
823	WAREN A KUPFER U KUPFERLEGIER	15752	27737	14832	31061	55209	29350
824	EDELMETALLW VERGOLD VERSILB W	494	16688	9077	1152	41777	22341
825	SONST WAREN A UNEDLEN METALLEN	81011	75023	40235	156345	148679	79324
826	WERKZEUGMASCHINEN WALZWERKSANL	56433	123987	66734	101380	213373	113995
827	TEXTIL LEDERINDUSTRIEMASCHINEN	15213	39536	21192	30088	78029	41627
828	LANDMASCHINEN U ACKERSCHLEPPER	19702	24872	13315	51037	65740	34988
830	KRAFTMASCHINEN	29997	121680	65328	58632	243649	129574
831	PUMPEN DRUCKLUFTMASCHINEN	64976	200415	107518	123463	405690	215956
832	FOERDERMITTEL	78540	91005	49007	135804	164041	87566
833	PAPIER UND DRUCKMASCHINEN	46602	84208	45154	74124	150470	80005
834	BUEROMASCHINEN	107463	1793028	963407	193369	3241259	1727739
835	NAHRUNGSMITTELINDUSTRIEMASCHIN	4759	19929	10683	11733	38223	20374
836	SONSTIGE MASCHINEN	247584	498504	267639	460414	979663	521537
841	ELEKTROTECHNISCHE ERZEUGNISSE	419843	1844322	990686	807518	3653695	1947124
842	UHREN	387	3872	2076	847	6153	3290
843	FEINMECHAN U OPTISCHE ERZEUGN	33613	300625	161217	64218	598002	318120
844	WACHSWAREN UND SEIFEN	20309	6773	3656	35033	13341	7134
845	WAREN AUS KUNSTSTOFFEN	150793	217110	116574	314103	438962	233770
846	SPIELFILME BEL FILME PLATTEN	928	12174	6602	1405	18743	10082
847	PHOTOCHEMISCHE ERZEUGNISSE	55376	121824	65258	111548	252932	134235
848	BLEISTIFTE U CHEM BUEROBEDARF	63021	45797	24441	104959	76967	40941
849	PHARMAZEUTISCHE ERZEUGNISSE	67225	606874	325567	129211	1159814	619614
850	KOSMETISCHE ERZEUGNISSE	64769	75841	40568	122818	155100	82355
851	SONSTIGE CHEMISCHE ERZEUGNISSE	427224	239451	128233	863323	471165	251204
852	MUSIKINSTRUMENTE	3694	6739	3628	6738	13316	7107
853	KINDERSPIELZEUG CHRISTBAUMSCHM	17927	33353	17945	29905	57685	30786
855	WASSERFAHRZEUGE	6339	16825	9064	14136	39756	21161
856	LUFTFAHRZEUGE	13217	664292	354993	30542	1456953	773445
857	KRAFTFAHRZEUGE	1281339	1722111	923022	2453113	3393060	1806947
858	FAHRRADER	1855	3897	2084	4104	9343	4942
859	SONSTIGE FAHRZEUGE	25825	16496	8881	45033	28144	15053
869	SONSTIGE ENDERZEUGNISSE	43370	224996	121110	78721	481534	257028
	ZUSAMMEN	4713190	10440925	5601583	9030424	20400526	10865863
	FERTIGWAREN 7+8	11939712	12706629	6816018	23485214	24830855	13222347
	GEWERBL. WIRTSCHAFT 5-8	117500315	16879530	9056031	214766752	32775096	17456318
9	AUSSERDEM						
901	RUECKWAREN	141052	243819	130583	263289	536640	285833
902	ERSATZLIEFERUNGEN	515	1608	863	855	4128	2205
	INSGESAMT	122616025	17797828	9548097	225785244	34687468	18476142
	DARUNTER						
	EIGENVEREDELUNG	38925	244844	132156	85529	441258	235123
	LOHNVEREDELUNG	24433	156816	82975	43624	390681	206824

SPEZIALHANDEL NACH LAENDERN

NR. DER SYSTEMATIK	WARENBENENNUNG	JULI/DEZEMBER 1989			JANUAR/DEZEMBER 1989		
		DT=100 KG	1000 DM	1000 \$	DT=100 KG	1000 DM	1000 \$
NOCH	GROSSBRITANN EINFUHR						
	PASSIVE VEREDELUNG	142	18	11	142	18	11
	AUSFUHR						
1	LEBENDE TIERE						
	101 PFERDE	831	1684	920	1514	3142	1698
		ST 186			324		
	102 RINDVIEH	92	134	71	150	245	128
		ST 26			41		
	104 SONSTIGE LEBENDE TIERE	174	196	103	258	463	247
	ZUSAMMEN	1097	2014	1094	1922	3850	2073
2	NAHRUNGSMITTEL TIER URSPR						
	201 MILCH	50090	13074	7000	101084	28358	15102
	202 BUTTER	2168	2198	1176	3800	4008	2132
	203 KAESE	179469	126038	67146	330267	231520	122668
	204 FLEISCH UND FLEISCHWAREN	234309	128066	68105	445727	243163	128645
	205 DAERME	1229	438	234	1495	676	360
	206 FISCHE UND FISCHZUBEREITUNGEN	40628	19849	10649	87055	49823	23287
	208 SCHMALZ TALG TIER OELE FETTE	91287	8331	4473	170078	15694	8384
	209 EIER EIWEISS EIGELB	27674	7144	3832	45697	12362	6583
	210 HONIG	6533	2960	1574	14714	6467	3424
	211 FISCHMEHL UND DGL	231471	17393	9408	480637	40866	21776
	ZUSAMMEN	864858	325491	173597	1680554	626937	332361
3	NAHRUNGSMITTEL PFL URSPR						
	301 WEIZEN	152014	7498	3982	554099	26553	14052
	302 ROGGEN	310	45	24	23608	1074	549
	303 GERSTE	1983	169	87	2593	232	121
	304 HAFER	-	-	-	10	1	-
	305 MAIS	36230	2090	1085	42145	2757	1433
	306 HIRSE UND SONSTIGES GETREIDE	6	8	4	41	27	14
	307 REIS	6080	1499	799	19816	4746	2501
	308 MUELLEREIERZEUGNISSE	26951	2517	1373	53490	4869	2613
	309 MALZ	106472	8132	4347	177854	13731	7293
	310 NICHTDELHALTIGE SAEMEREIEN	1157	3270	1790	5193	10223	5547
	311 HUELSENFRUECHTE ZUR ERNAEHRUNG	207	164	90	2292	669	361
	312 HUELSENFR ZUR VIEHFUETTERUNG	223	51	28	400	84	45
	313 GRUEN UND RAUHFUTTER	18	7	4	19	8	4
	314 KARTOFFELN	203	37	19	440	54	28
	315 ANDERE HACKFRUECHTE	102	29	16	103	30	16
	316 GEMUESE SONST KUECHENGEMAECHSE	84313	10644	5700	133133	18517	9848
	317 OBST AUSSER SUEDFRUECHTEN	28851	7696	4134	54771	15549	8283
	318 SUEDFRUECHTE	45952	7558	4041	67144	11983	6383
	319 GEMUESE OBSTKONSERV FRUCHTSAFT	253302	80942	43545	484497	142895	76235
	320 KAKAO ROH	451	110	58	595	168	90
	321 KAKAOERZEUGNISSE	81301	53666	28664	138057	82799	44169
	322 GEWUERZE	3432	2613	1394	7771	5958	3166
	323 ZUCKER	86278	8180	4368	143115	13760	7306
	324 OELFRUECHTE ZUR ERNAEHRUNG	280839	25653	13536	403718	37138	19459
	325 PFLANZL OELE U FETTE Z ERNAEHR	147498	25400	13674	259754	44301	23690
	326 MARGARINE U AEHNL SPEISEFETTE	72182	12292	6595	148095	25808	13732
	327 OELKUCHEN	395775	13097	6889	552921	19183	10045
	328 KLEIE	26815	734	404	26863	743	408
	329 SONST ABFALLERZEUGN VIEHFUETT	16795	4601	2459	28151	7453	3970
	331 SONST PFLANZL NAHRUNGSMITTEL	765064	220323	117704	1393562	387649	205899
	332 LEB PFLANZEN ZIERGAERT ERZEUGN	9382	3508	1889	16448	6719	3608
	ZUSAMMEN	2630980	502533	268701	4740698	885681	470868
4	GENUSSMITTEL						
	401 HOPFEN	8306	10077	5506	17863	24840	13341
	402 KAFFEE	96847	100139	53542	166926	209316	111263
	403 TEE	511	731	391	806	1188	633
	404 ROHTABAK	502	180	95	1271	394	207
	405 TABAKERZEUGNISSE	63798	73200	39160	98124	126688	67661
	406 BIER	606985	59976	32205	1106548	108927	57909
	407 BRANNTWEIN	4534	2788	1499	7912	4706	2501
	408 WEIN	990042	234635	126011	1583613	373279	198670
	ZUSAMMEN	1771525	481726	258409	2983063	849338	452185
	ERNAEHRUNGSWIRTSCHAFT 1-4	5268460	1311764	701801	9406237	2365806	1257487
5	ROHSTOFFE						
	501 ABFALLSEIDE SEIDENGEHAEUSE	119	363	194	256	860	454
	502 ZELLWOLLE SYNTHET FASERN U ABF	138660	48807	26157	288445	100392	53414
	503 WOLLE AND TIERHAARE REISSWOLLE	7970	14475	7707	16986	25562	13576
	504 BAUMWOLLE REISSBAUMWOLLE ABF	47281	8714	4658	86608	15306	8136
	505 FLACHS HANF JUTE UND DGL	212	106	56	245	213	111
	506 ABF V GESPINSTWAREN LUMPEN	6751	3523	1883	13093	7206	3828
	507 FELLE ZU PELZWERK ROH	1	14	7	2	69	35
	508 ANDERE FELLE UND HAEUTE	5308	1520	805	9436	2367	1250
	509 BETTFEDERN	710	1011	547	1209	1690	898
	510 HOLZ ZU HOLZMASSE	228	5	3	228	5	3
	511 BAU UND NUTZHOLZ RUNDHOLZ	998	151	81	6497	582	309
	512 PFLANZL STOFFE Z FAERB OD GERB	27	24	15	83	44	24
	513 KAUTSCHUK GUTTAPERCHA BALATA	13822	1214	645	28837	2248	1150
	514 ROHGUMMEN SCHELLACK BALSAME	1404	703	377	2675	1584	845
	515 OELFRUECHTE FUER TECHN OELE	330	254	136	604	441	234
	516 STEINKOEHLE EINSCHL PRESSKOEHLE	1651164	51166	27412	3650485	114333	60623
	517 BRAUNKOEHLE EINSCHL PRESSKOEHLE	40806	298	163	64206	498	267
	518 ERDOEL ROH	-	-	-	-	2	1
	520 ABBRAENDE SCHLACKEN FE MN HALT	625705	1070	565	765484	1333	703
	521 MANGANERZE	-	-	-	460	60	32

## SPEZIALHANDEL NACH LAENDERN

NR. DER SYSTEMATIK	WARENBENENNUNG	JULI/DEZEMBER 1989			JANUAR/DEZEMBER 1989		
		DT=100 KG	1000 DM	1000 \$	DT=100 KG	1000 DM	1000 \$
NOCH	GROSSBRITANN	AUSFUHR.					
525	CHROMERZE	1137	70	38	7658	182	96
528	SONSTIGE ERZE UND METALLASCHEN	32484	4945	2647	85443	15637	8367
529	BAUXIT KRYOLITH	398	15	8	398	15	8
530	SPEISE UND INDUSTRIESALZ	111398	611	324	192344	1121	592
531	KALIROHSALZE	97100	612	328	132300	827	443
532	SONSTIGE STEINE UND ERDEN	354192	17849	9715	946325	32529	17463
534	SONST ROHSTOFFE F CHEM ERZEUGN	619073	17792	9498	1360852	39984	21199
536	PFLANZL FLECHT U POLSTERSTOFFE	1564	222	118	2637	400	212
537	EDELST SCHMUCKST PERLEN ROH	187	1106	594	439	1660	891
538	SONST ROHSTOFFE AUCH ABFAELLE	151629	9214	4966	263244	15832	8453
	ZUSAMMEN	3910658	185854	99647	7927480	382982	203657
6	HALBWAREN						
601	ROHSEIDE UND SEIDENGESPINSTE	15	278	149	33	530	282
602	REYON SYNTHET FAEDEN AUCH GEZW	245845	193840	103743	528380	419380	223036
603	GESPINSTE A ZELLW SYNTH FASER	17335	24732	13243	39105	51097	27202
604	GESPINSTE WOLLE U AND TIERHAAR	9886	18766	10088	25522	56382	30010
605	GESPINSTE AUS BAUMWOLLE	29824	26727	14362	65316	56836	30375
606	GESPINSTE A FLACHS HANF JUTE	151	109	58	215	192	103
607	BAU UND NUTZHOZ SCHNITTHOZ	318371	25535	13669	683520	52283	27815
608	HOLZMASSE ZELLSTOFF	48926	9128	4905	84854	16147	8609
609	KAUTSCHUK BEARBEITET	44402	25737	13768	82544	51913	27625
610	GLASMASSE ROHGLAS	8030	12539	6692	17769	27594	14660
611	ZEMENT	4177486	30038	15942	8218218	59245	31286
612	SONST MINERALISCHE BAUSTOFFE	446503	74128	39669	1265695	151712	80754
613	ROHEISEN	3247	141	73	20079	826	430
614	ALTEISEN SCHROTT	14615	942	504	203805	12962	6820
615	FERROLEGIERUNGEN	71509	20048	10641	160582	47724	25302
616	EISENHALBZEUG	2163496	314636	169243	4772617	725580	385667
617	ALUMINIUM ROH AUCH LEGIERUNGEN	93789	40335	21435	220268	98413	51759
618	KUPFER ROH AUCH LEGIERUNGEN	19357	10897	5744	48750	28602	15018
619	NICKEL ROH AUCH LEGIERUNGEN	2992	5299	2771	4743	8055	4220
620	BLEI ROH AUCH LEGIERUNGEN	5800	3241	1724	25568	8013	4261
621	ZINN ROH AUCH LEGIERUNGEN	2142	2662	1417	5834	6313	3335
622	ZINK ROH AUCH LEGIERUNGEN	93904	28560	15255	182420	57104	30381
623	SONST UNEDLE METALLE ROH	14399	24931	13319	30180	50454	26812
624	FETTSAEUREN PARAFFIN VASELIN	99550	17951	9625	173047	35124	18667
625	SONST TECHNISCHE FETTE U OELE	29274	5828	3102	58072	12289	6515
626	KOKS	286637	5881	3029	1313732	27061	14310
627	RUECKST D ERDOEL U TEERDESTILL	50344	2834	1501	142615	6831	3625
628	KRAFTSTOFFE SCHMIEROELE ERDGAS	450866	37797	20321	893211	73335	39195
629	TEER U TEERDESTILL ERZEUGNISSE	304115	19978	10870	595655	41239	22045
630	AUFBEREITETE KALIDUENGEMITTEL	894266	16477	8683	1413558	25777	13600
633	STICKSTOFF A N G DUENGEMITTEL	92049	2790	1468	188938	5674	2991
634	GERBSTOFFFAUSZUEGE	4	9	4	4	9	4
635	SONSTIGE CHEMISCHE HALBWAREN	3197377	127408	67942	7234790	285038	151324
637	GOLD FUER GEWERBLICHE ZWECKE	138	972	512	198	17673	9499
638	SONSTIGE HALBWAREN	89406	44412	23481	224858	85011	45008
	ZUSAMMEN	13326050	1175586	628952	28924695	2602412	1382546
7	VORERZEUGNISSE						
701	GEWEBE A SEIDE REYON SYNTH FAD	68240	165890	88811	135729	327369	174133
702	GEWEBE A ZELLWOLLE SYNTH FASER	85569	181633	97398	162515	338849	180387
703	GEWEBE A WOLLE U AND TIERHAAR	4637	24691	13185	9366	47593	25272
704	GEWEBE AUS BAUMWOLLE	57354	112950	60584	137860	244388	130159
705	GEWEBE AUS FLACHS HANF JUTE	15731	22455	11995	31082	46006	24457
706	LEDER	5156	9857	5285	10042	18897	10043
707	FELLE ZU PELZWERK BEARBEITET	472	11382	6125	895	23110	12199
708	PAPIER UND PAPPE	2493886	526438	281156	4930748	1047075	556061
709	FURNIERE SPERRHOZ U DGL	708388	88167	47091	1614246	191913	101978
710	STEINZEUG TON PORZELLANERZEUGN	103888	25774	13792	193606	49807	26472
711	GLAS	283014	68603	36752	646354	146951	78210
712	KUNSTSTOFFE	3069792	1077580	576191	6293537	2281185	1212478
713	TEERFARBSTOFFE	57911	100269	53602	122980	213686	113569
714	SONST FARBSTOFFE FARBEN LACKE	267052	147828	79009	545152	302409	160605
715	DEXTRINE GELATINE UND LEIME	86566	27878	14886	177908	58177	30895
716	SPRENGSTOFFE SCHIESSBED ZUENDW	6876	6816	3655	12236	13625	7233
717	SONST CHEMISCHE VORERZEUGNISSE	3294751	746339	399028	6384684	1560558	829397
718	GUSSROEHREN	65	75	38	110	144	73
719	STAHLROEHREN	242932	63881	34119	505374	130805	69548
720	STAB UND FORMEISEN	952514	168103	89936	1930596	333454	177363
721	BLECH AUS EISEN	2410328	321489	172157	4685985	612155	326161
722	DRAHT AUS EISEN	484025	48605	25948	1058008	105117	55769
723	EISENBAHNOBERBAUMATERIAL	17328	1112	608	37552	2704	1446
724	SCHMIEDB GUSS SCHMIEDESTUECKE	22918	13501	7206	54110	28710	15249
725	STANGEN BLECHE USW KUPFER	229096	169156	90347	470926	348310	185302
726	STANGEN BLECHE USW ALUMINIUM	549025	329923	176571	971843	608927	324111
727	STANGEN BLECHE USW AND UNEDL M	14462	55681	29698	28472	104512	55565
728	STANGEN BLECHE USW EDELMETALLE	252	18185	9655	599	32993	17419
730	EDELST SCHMUCKST PERLEN BEARB	4	13256	7045	6	27932	14862
731	SONSTIGE VORERZEUGNISSE	87162	20106	10689	224637	45110	23929
	ZUSAMMEN	15619394	4567623	2442562	31377158	9292471	4940345
8	ENDERZEUGNISSE						
801	STRICKWAREN SEIDE CHEMIEFASERN	4938	35942	19229	9209	63673	34042
802	STRICKWAREN WOLLE U AND TIERH	1416	27911	14741	1691	31888	16861
803	STRICKWAREN AUS BAUMWOLLE	4337	19592	10507	8874	48180	25779
804	SONST KLEIDUNG SEIDE CHEMIEFAS	19312	218485	117043	37744	416556	222738
805	SONST KLEIDUNG WOLLE AND TIERH	8936	155893	82747	12684	213324	113347
806	SONST KLEIDUNG AUS BAUMWOLLE	10865	55817	29735	25321	121137	64595
807	SONST KLEIDUNG FLACHS HANF USW	2405	10597	5727	4686	32500	17447
808	HUETE	246	1417	757	698	3656	1942
809	SONSTIGE SPINNSTOFFWAREN	58353	65664	35147	118526	134306	71440

SPEZIALHANDEL NACH LAENDERN

NR. DER SYSTEMATIK	WARENBENENNUNG	JULI/DEZEMBER 1989			JANUAR/DEZEMBER 1989		
		DT=100 KG	1000 DM	1000 \$	DT=100 KG	1000 DM	1000 \$
NOCH	GROSSBRITANN	AUSFUHR					
810	PELZWAREN	15	883	475	20	1326	708
811	SCHUHE AUS LEDER	5064	31585	16827	9615	59616	31721
812	ANDERE LEDERWAREN	4567	26172	13948	7836	41811	22220
813	PAPIERWAREN	695127	334144	179154	1406426	669632	356306
814	BUECHER KARTEN NOTEN BILDER	641842	280149	150930	1099257	514396	274472
815	HOLZWAREN	250868	200405	107149	527277	415990	221065
816	KAUTSCHUKWAREN	257507	249575	133282	537982	518379	275239
817	STEINWAREN	29074	22802	12204	53645	44160	23501
818	STEINZEUG PORZELLAN U AE WAREN	19756	27415	14608	38658	50880	26978
819	GLASWAREN	149984	84765	45440	302839	168922	89904
820	MESSERSCHMIEDEWAREN	6071	30230	16165	11414	57216	30437
821	WERKZEUGE LANDWIRTSCH GERAETE	22153	77478	41426	48578	161940	86018
822	SONSTIGE EISENWAREN	2197282	849621	456578	3518506	1598552	851606
823	WAREN A KUPFER U KUPFERLEGIER	38390	55104	29515	75649	109376	58229
824	EDELMETALLW VERGOLD VERSILB W	316	42902	23051	615	80079	42626
825	SONST WAREN A UNEDLEN METALLEN	261742	347009	185430	521240	695226	369355
826	WERKZEUGMASCHINEN WALZWERKSANL	152907	420742	226397	279678	797810	425340
827	TEXTIL LEDERINDUSTRIEMASCHINEN	35676	126858	67874	81629	291916	155120
828	LANDMASCHINEN U ACKERSCHLEPPER	177126	195122	104373	429271	472649	251458
830	KRAFTMASCHINEN	59644	164596	88329	124750	352064	187529
831	PUMPEN DRUCKLUFTMASCHINEN	151979	395377	211395	277815	767794	408424
832	FOERDERMITTEL	256521	342046	183244	508914	677968	360130
833	PAPIER UND DRUCKMASCHINEN	144059	688975	372042	271582	1267557	678912
834	BUEROMASCHINEN	51826	954426	514948	105902	1901855	1015478
835	NAHRUNGSMITTELINDUSTRIEMASCHIN	25790	118795	63516	59377	254647	135363
836	SONSTIGE MASCHINEN	669665	1578020	846030	1399187	3148181	1675194
841	ELEKTROTECHNISCHE ERZEUGNISSE	810484	3001790	1607865	1496999	5797406	3083848
842	UHREN	6270	48098	25827	11887	91695	48818
843	FEINMECHAN U OPTISCHE ERZEUGN	65042	641387	343456	120082	1278180	679972
844	WACHSWAREN UND SEIFEN	25907	14228	7659	38412	23597	12546
845	WAREN AUS KUNSTSTOFFEN	460674	582948	311869	923709	1146628	609469
846	SPIELFILME BEL FILME PLATTEN	132	3313	1761	243	6248	3317
847	PHOTOCHEMISCHE ERZEUGNISSE	73935	164476	87855	147687	339373	180010
848	BLEISTIFTE U CHEM BUEROBEDARF	128286	68134	36433	279962	151782	80471
849	PHARMAZEUTISCHE ERZEUGNISSE	108254	426774	228850	220909	850114	452946
850	KOSMETISCHE ERZEUGNISSE	60614	56944	35861	108143	123267	65570
851	SONSTIGE CHEMISCHE ERZEUGNISSE	1603720	322118	172567	2843834	673223	358032
852	MUSIKINSTRUMENTE	1779	12228	6595	3392	22806	12177
853	KINDERSPIELZEUG CHRISTBAUMSCHM	34027	55295	29564	50007	84699	45004
855	WASSERFAHRZEUGE	106139	29065	15333	228998	61919	32423
856	LUFTFAHRZEUGE	4989	566376	303904	10194	1164472	620109
857	KRAFTFAHRZEUGE	4404844	7124196	3816422	9801600	15894096	8442143
858	FAHRRAEDER	9871	11963	6387	16308	19575	10379
859	SONSTIGE FAHRZEUGE	102453	94028	50657	177636	178928	95465
869	SONSTIGE ENDERZEUGNISSE	55318	231346	123499	123853	479212	254770
	ZUSAMMEN	14478497	21701221	11632387	28520950	44572382	23708993
	FERTIGWAREN 7+8	30097891	26268844	14074949	59898108	53864853	28649338
	GEWERBL. WIRTSCHAFT 5-8	47334599	27630284	14803548	96750283	56850247	30235541
9	AUSSERDEM						
901	RUECKWAREN	19288	56666	30399	37487	107126	56939
902	ERSATZLIEFERUNGEN	8579	18507	9939	14760	35365	18880
	INSGESAMT	52630926	29017221	15545627	106208767	59358544	31568847
	DARUNTER						
	EIGENVEREDELUNG	102599	548166	294178	208956	1125548	599718
	LOHNVEREDELUNG	86903	79647	42770	156924	188742	100499
	PASSIVE VEREDELUNG	9	123	59	58	376	190
	IRLAND						
	EINFUHR						
1	LEBENDE TIERE						
101	PFERDE	285	597	317	415	773	409
		61			90		
104	SONSTIGE LEBENDE TIERE	2	21	11	2	26	13
	ZUSAMMEN	287	618	328	417	799	422
2	NAHRUNGSMITTEL TIER URSPR						
201	MILCH	32434	12569	6665	55993	21687	11476
202	BUTTER	121126	87740	46920	234434	164368	87392
203	KAESE	1182	1016	548	4911	3620	1941
204	FLEISCH UND FLEISCHWAREN	104341	82137	44250	193029	148683	79301
205	DAERME	3594	1423	770	6331	2501	1341
206	FISCHE UND FISCHZUBEREITUNGEN	92515	17166	9400	219481	36248	19494
208	SCHMALZ TALG TIER OELE FETTE	622	37	21	1175	224	117
209	EIER EIWEISS EIGELB	249	77	41	256	79	42
211	FISCHMEHL UND DGL	-	-	-	20	2	1
	ZUSAMMEN	356063	202165	108615	715630	377412	201105
3	NAHRUNGSMITTEL PFL URSPR						
301	WEIZEN	221	22	11	221	22	11
303	GERSTE	118505	5541	2963	540827	25283	13481
304	HAFER	1113	93	49	1538	128	67
308	MUELLEREIERZEUGNISSE	617	54	29	2453	259	138
310	NICHTOELHALTIGE SAEMEREIEN	6	13	7	84	47	24
311	MUELSERFRUECHTE ZUR ERNAEHRUNG	987	790	427	1337	1132	607
313	GRUEN UND RAUHFUTTER	39	16	9	39	16	9
316	GEMUESE SONST KUECHENGEWAECHSE	-	-	-	360	138	76
317	OBST AUSSER SUEDFRUECHTEN	302	17	9	302	17	9
319	GEMUESE OBSTKONSERV FRUCHTSAFT	3034	1243	702	3037	1246	703

## SPEZIALHANDEL NACH LAENDERN

NR. DER SYSTEMATIK	WARENBENENNUNG	JULI/DEZEMBER 1989			JANUAR/DEZEMBER 1989		
		DT=100 KG	1000 DM	1000 \$	DT=100 KG	1000 DM	1000 \$
NOCH	I R L A N D						
	EINFUHR						
	321 KAKAOERZEUGNISSE	378	101	65	950	242	128
	323 ZUCKER	236	32	18	504	69	37
	324 DELFRUECHTE ZUR ERNAEHRUNG	14863	1461	839	14863	1461	839
	326 MARGARINE U AEHNL SPEISEFETTE	4	1	-	4	1	-
	328 KLEIE	42	21	11	42	21	11
	329 SONST ABFALLERZEUGN VIEHFUETT	67	62	34	215	182	97
	331 SONST PFLANZL NAHRUNGSMITTEL	27287	83158	44006	71254	245531	130241
	332 LEB PFLANZEN ZIERGAERT ERZEUGN	507	197	109	508	200	111
	ZUSAMMEN	168208	92822	49278	638538	275995	146589
4	GENUSSMITTEL						
	402 KAFFEE	4	5	3	192	815	437
	403 TEE	1	1	1	1	1	1
	405 TABAKERZEUGNISSE	7848	16539	8877	16229	31946	17058
	406 BIER	28719	4106	2205	50442	7786	4145
	407 BRANNTWEIN	29379	28772	15598	53832	51978	27889
	ZUSAMMEN	65951	49423	26684	120696	92526	49530
	ERNAEHRUNGSWIRTSCHAFT 1-4	590509	345028	184905	1475281	746732	397646
5	ROHSTOFFE						
	502 ZELLWOLLE SYNTHET FASERN U ABF	47431	15203	8123	92397	29294	15541
	503 WOLLE AND TIERHAARE REISSWOLLE	211	245	131	212	248	132
	504 BAUMWOLLE REISSBAUMWOLLE ABF	11	1	1	11	1	1
	505 FLACHS HANF JUTE UND DGL	7	7	4	17	20	11
	506 ABF V GESPINSTWAREN LUMPEN	-	-	-	3	4	2
	507 FELLE ZU PELZWERK ROH	-	-	-	52	220	119
	508 ANDERE FELLE UND HAEUTE	5370	1739	958	8797	2874	1570
	509 BETTFEDERN	12	26	13	41	104	55
	513 KAUTSCHUK GUTTAPERCHA BALATA	-	-	-	1162	59	30
	519 EISENERZE	5	1	-	5	1	-
	523 BLEIERZE	112700	4254	2303	250860	11303	5980
	524 ZINKERZE	122990	11329	6009	379320	37403	19679
	528 SONSTIGE ERZE UND METALLASCHEN	1911	166	87	3213	237	126
	530 SPEISE UND INDUSTRIESALZ	3	1	-	3	1	-
	532 SONSTIGE STEINE UND ERDEN	749457	39551	21188	1451239	68780	36617
	534 SONST ROHSTOFFE F CHEM ERZEUGN	556	45	24	1761	1222	663
	537 EDELST SCHMUCKST PERLEN ROH	-	373	198	-	660	349
	538 SONST ROHSTOFFE AUCH ABFAELLE	3969	83	43	8658	306	163
	ZUSAMMEN	1044633	73024	39082	2197745	152737	81038
6	HALBWAREN						
	602 REYON SYNTHET FAEDEN AUCH GEZW	2187	1038	554	5031	2278	1216
	603 GESPINSTE A ZELLW SYNTH FASER	4553	7611	4068	9728	15891	8456
	604 GESPINSTE WOLLE U AND TIERHAAR	117	240	128	249	604	323
	605 GESPINSTE AUS BAUMWOLLE	-	1	-	65	92	49
	606 GESPINSTE A FLACHS HANF JUTE	19	20	11	227	344	185
	607 BAU UND NUTZHOELZ SCHNITTHOELZ	-	-	-	150	86	46
	608 HOLZMASSE ZELLSTOFF	13	4	2	13	4	2
	609 KAUTSCHUK BEARBEITET	12294	13586	7275	24562	28166	14982
	610 GLASMASSE ROHGLAS	2	11	6	2	11	6
	612 SONST MINERALISCHE BAUSTOFFE	2061	734	393	3039	1394	744
	614 ALTEISEN SCHROETT	800	209	108	2049	491	258
	616 EISENHALBZEUG	79	21	9	80	35	16
	617 ALUMINIUM ROH AUCH LEGIERUNGEN	3177	857	451	6379	1891	993
	618 KUPFER ROH AUCH LEGIERUNGEN	19236	7191	3883	35763	13563	7237
	619 NICKEL ROH AUCH LEGIERUNGEN	245	709	377	514	1818	964
	620 BLEI ROH AUCH LEGIERUNGEN	6	4	2	6	4	2
	621 ZINN ROH AUCH LEGIERUNGEN	762	505	271	796	522	279
	623 SONST UNEDLE METALLE ROH	-	5	3	3	88	47
	624 FETTSAEUREN PARAFFIN VASELIN	312	84	46	640	311	166
	625 SONST TECHNISCHE FETTE U OELE	4085	230	126	4085	230	126
	627 RUECKST D ERDDEL U TEERDESTILL	2023	137	74	2383	161	86
	628 KRAFTSTOFFE SCHMIEROLE ERDGAS	700	519	278	1271	927	493
	633 STICKSTOFF A N G DUENGEMITTEL	265586	5305	2825	557946	11587	6051
	635 SONSTIGE CHEMISCHE HALBWAREN	829660	52622	28358	1694425	110619	58931
	637 GOLD FUER GEWERBLICHE ZWECKE	-	10	5	15	275	139
	638 SONSTIGE HALBWAREN	112	1155	619	237	2249	1204
	ZUSAMMEN	1148029	92808	49872	2349658	193641	103011
7	VORERZEUGNISSE						
	701 GEWEBE A SEIDE REYON SYNTH FAD	431	1186	630	780	2265	1199
	702 GEWEBE A ZELLWOLLE SYNTH FASER	1695	2421	1285	3685	4744	2525
	703 GEWEBE A WOLLE U AND TIERHAAR	125	821	443	319	1868	994
	704 GEWEBE AUS BAUMWOLLE	4680	5453	2878	8683	10203	5356
	705 GEWEBE AUS FLACHS HANF JUTE	658	1447	785	945	2343	1258
	706 LEDER	18	35	20	19	42	23
	707 FELLE ZU PELZWERK BEARBEITET	-	2	1	9	24	13
	708 PAPIER UND PAPPE	4417	668	346	11399	1643	864
	709 FURNIERE SPERRHOLZ U DGL	3460	309	169	11755	1022	548
	710 STEINZEUG TON PORZELLANERZEUGN	79	715	382	142	1509	806
	711 GLAS	144	257	138	225	466	246
	712 KUNSTSTOFFE	17364	26320	14039	37726	51909	27561
	713 TEERFARBSTOFFE	137	94	50	182	123	66
	714 SONST FARBSTOFFE FARBEN LACKE	3882	3204	1710	7892	6639	3511
	715 DEXTRINE GELATINE UND LEIME	1750	8481	4559	2942	16801	8948
	717 SONST CHEMISCHE VORERZEUGNISSE	228337	57624	30929	345624	113961	60700
	718 GUSSROEHREN	36	40	22	36	40	22
	719 STAHLROEHREN	263	85	45	2593	486	259
	720 STAB UND FORMEISEN	172641	13326	7143	344515	26612	14127
	721 BLECH AUS EISEN	94	11	6	94	11	6
	722 DRAHT AUS EISEN	593	995	529	3046	2309	1221
	724 SCHMIEDB GUSS SCHMIEDESTUECKE	103	39	20	229	69	35
	725 STANGEN BLECHE USW KUPFER	319	670	366	558	1643	886

## SPEZIALHANDEL NACH LAENDERN

NR. DER SYSTEMATIK	WARENBENENNUNG	JULI/DEZEMBER 1989			JANUAR/DEZEMBER 1989		
		DT=100 KG	1000 DM	1000 \$	DT=100 KG	1000 DM	1000 \$
NOCH	I R L A N D						
	EINFUHR						
	726 STANGEN BLECHE USW ALUMINIUM	1561	1953	1043	2827	3224	1718
	727 STANGEN BLECHE USW AND UNEDL M	25	4039	2157	480	8648	4570
	730 EDELST SCHMUCKST PERLEN BEARB	-	730	374	-	955	494
	731 SONSTIGE VORERZEUGNISSE	384	1209	649	732	1959	1048
	ZUSAMMEN	443196	132134	70718	787431	261518	139004
8	ENDERZEUGNISSE						
	801 STRICKWAREN SEIDE CHEMIEFASERN	1087	4303	2320	2024	7968	4258
	802 STRICKWAREN WOLLE U AND TIERH	143	1676	884	234	2418	1277
	803 STRICKWAREN AUS BAUMWOLLE	6352	20693	11036	12325	39621	21052
	804 SONST KLEIDUNG SEIDE CHEMIEFAS	1422	5261	2822	3050	11494	6109
	805 SONST KLEIDUNG WOLLE AND TIERH	99	853	448	167	1480	777
	806 SONST KLEIDUNG AUS BAUMWOLLE	568	1569	850	1026	3317	1765
	807 SONST KLEIDUNG FLACHS HANF USW	152	585	314	241	1364	728
	808 HUETE	8	114	63	14	172	94
	809 SONSTIGE SPINNSTOFFWAREN	1639	4346	2333	3279	8591	4575
	810 PELZWAREN	7	26	15	7	26	15
	811 SCHUHE AUS LEDER	29	181	99	42	266	143
	812 ANDERE LEDERWAREN	403	2526	1354	980	4826	2575
	813 PAPIERWAREN	1064	1414	762	2137	2578	1373
	814 BUECHER KARTEN NOTEN BILDER	2800	20084	10607	6126	38927	20483
	815 HOLZWAREN	2539	5404	2898	5238	10609	5648
	816 KAUTSCHUKWAREN	32846	36484	19541	76804	81993	43555
	817 STEINWAREN	116	22	13	6747	861	460
	818 STEINZEUG PORZELLAN U AE WAREN	373	361	190	495	941	495
	819 GLASWAREN	1738	10210	5521	3333	16589	8877
	820 MESSERSCHMIEDEWAREN	30	92	50	81	203	111
	821 WERKZEUGE LANDWIRTSCH GERAETE	3490	9603	5152	7645	21077	11234
	822 SONSTIGE EISENWAREN	25964	28839	15504	51817	56824	30243
	823 WAREN A KUPFER U KUPFERLEGIER	74	206	109	111	318	166
	824 EDELMETALLW VERGOLD VERSILB W	148	3341	1778	262	5819	3085
	825 SONST WAREN A UNEDLEN METALLEN	6322	9935	5352	17872	26013	13950
	826 WERKZEUGMASCHINEN WALZWERKSANL	1692	4780	2586	2883	7578	4070
	827 TEXTIL LEDERINDUSTRIEMASCHINEN	857	3458	1827	1066	3839	2028
	828 LANDMASCHINEN U ACKERSCHLEPPER	545	526	277	1250	1241	656
	830 KRAFTMASCHINEN	272	207	110	556	496	255
	831 PUMPEN DRUCKLUFTMASCHINEN	17578	36390	19576	30864	63581	33978
	832 FOERDERMITTEL	10324	7515	4002	15151	12857	6812
	833 PAPIER UND DRUCKMASCHINEN	785	2422	1355	1103	9232	4947
	834 BUEROMASCHINEN	13285	621101	336908	25073	1129899	604833
	835 NAHRUNGSMITTELINDUSTRIEMASCHIN	68	268	142	204	606	320
	836 SONSTIGE MASCHINEN	8092	22129	11943	14923	41077	21903
	841 ELEKTROTECHNISCHE ERZEUGNISSE	70368	402660	216550	135442	786455	419482
	842 UHREN	28	420	222	67	922	485
	843 FEINMECHAN U OPTISCHE ERZEUGN	8014	65459	35233	14699	127995	68238
	844 WACHSWAREN UND SEIFEN	2242	2618	1406	3955	4556	2425
	845 WAREN AUS KUNSTSTOFFEN	36430	67971	36438	70326	131920	70217
	846 SPIELFILME BEL FILME PLATTEN	-	1	-	-	46	23
	847 PHOTOCHEMISCHE ERZEUGNISSE	1296	1949	1075	2387	3952	2144
	848 BLEISTIFTE U CHEM BUEROBEDARF	506	1643	865	987	3273	1725
	849 PHARMAZEUTISCHE ERZEUGNISSE	23325	82565	44167	39715	167907	89356
	850 KOSMETISCHE ERZEUGNISSE	22942	34457	18504	44730	66939	35576
	851 SONSTIGE CHEMISCHE ERZEUGNISSE	4810	13120	7044	9017	30309	16125
	852 MUSIKINSTRUMENTE	2	94	47	2	116	58
	853 KINDERSPIELZEUG CHRISTBAUMSCHM	5008	4332	2322	6844	6023	3204
	855 WASSERFAHRZEUGE	1536	4300	2307	2835	7678	4077
	856 LUFTFAHRZEUGE	1	31	16	7	193	103
	857 KRAFTFAHRZEUGE	19060	12675	6807	38750	27084	14401
	858 FAHRRADER	3	8	5	3	8	5
	859 SONSTIGE FAHRZEUGE	222	551	296	1113	2863	1539
	869 SONSTIGE ENDERZEUGNISSE	1259	1753	948	1683	3893	2078
	ZUSAMMEN	339963	1563531	842993	668692	2986833	1594121
	FERTIGWAREN 7+8	783159	1695665	913711	1456123	3248351	1733125
	GEWERBL. WIRTSCHAFT 5-8	2975821	1861497	1002665	6003526	3594729	1917174
9	AUSSERDEM						
	901 RUECKWAREN	5038	12025	6476	9764	23473	12520
	902 ERSATZLIEFERUNGEN	44	108	60	97	173	96
	INSGESAMT	3571412	2218658	1194106	7488668	4365107	2327436
	DARUNTER						
	EIGENVEREDELUNG	88	24675	13351	208	40957	21919
	LOHNVEREDELUNG	13919	795	413	14239	2622	1394
	A U S F U H R						
1	LEBENDE TIERE						
	101 PFERDE	21	8	4	41	24	13
	ST	4	-	-	8	-	-
	102 RINDVIEH	-	-	-	2	2	1
	ST	-	-	-	3	-	-
	104 SONSTIGE LEBENDE TIERE	1	4	2	3	25	13
	ZUSAMMEN	22	12	6	46	51	27
2	NAHRUNGSMITTEL TIER URSPR						
	201 MILCH	3064	1386	721	3106	1418	737
	203 KAESE	2230	1574	839	4183	2999	1592
	204 FLEISCH UND FLEISCHWAREN	4820	3140	1675	12564	7898	4188
	206 FISCHE UND FISCHZUBEREITUNGEN	499	161	87	1582	438	238
	208 SCHMALZ TALG TIER OELE FETTE	3694	393	207	6578	713	374
	209 EIER EIWEISS EIGELB	100	76	41	171	134	72
	211 FISCHMEHL UND DGL	148	11	5	5396	425	217
	ZUSAMMEN	14555	6741	3575	33580	14025	7418



## SPEZIALHANDEL NACH LAENDERN

NR. DER SYSTEMATIK	WARENBENENNUNG	JULI/DEZEMBER 1989			JANUAR/DEZEMBER 1989		
		DT=100 KG	1000 DM	1000 \$	DT=100 KG	1000 DM	1000 \$
NOCH	I R L A N D						
	AUSFUHR						
3	NHRUNGSMITTEL PFL URSPR						
301	WEIZEN	150	22	12	337	43	24
305	MAIS	-	-	-	4	3	1
308	MUELLEREIERZEUGNISSE	3251	79	43	3427	105	56
310	NICHTOELHALTIGE SAEMEREIEN	208	45	24	1307	588	317
311	HUELSENFRUECHTE ZUR ERNAEHRUNG	-	-	-	1386	232	125
312	HUELSENFR ZUR VIEHFUETTERUNG	-	-	-	302	29	16
314	KARTOFFELN	170	7	3	350	21	10
316	GEMUESE SONST KUECHENGEMUESE	2311	379	198	4404	691	363
317	OBST AUSSER SUEDFRUECHTEN	1726	422	220	2915	794	418
318	SUEDFRUECHTE	5154	441	232	5154	441	232
319	GEMUESE OBSTKONSERV FRUCHTSAFT	7834	2148	1169	14590	3971	2125
321	KAKAOERZEUGNISSE	692	499	271	1001	722	390
322	GEWUERZE	308	263	134	582	514	269
323	ZUCKER	6220	836	446	13701	1944	1024
324	OELFRUECHTE ZUR ERNAEHRUNG	405	79	43	688	146	79
325	PFLANZL OELE U FETTE Z ERNAEHR	16526	1550	820	32660	2993	1580
326	MARGARINE U AEHNL SPEISEFETTE	2800	489	261	8649	1466	773
327	OELKUCHEN	60053	1732	924	108657	3229	1710
329	SONST ABFALLERZEUGN VIEHFUETT	2347	889	471	5319	1536	813
331	SONST PFLANZL NAHRUNGSMITTEL	148641	10363	5535	228466	19151	10187
332	LEB PFLANZEN ZIERGAERT ERZEUGN ZUSAMMEN	39	45	26	71	85	48
		258835	20288	10832	433970	38704	20560
4	GENUSSMITTEL						
401	HOPFEN	208	288	162	1801	2462	1339
402	KAFFEE	571	1397	761	1351	3238	1731
405	TABAKERZEUGNISSE	346	630	333	591	1235	654
406	BIER	6154	975	522	11385	1686	898
407	BRANNTWEIN	594	869	458	721	926	487
408	WEIN	12154	3874	2071	19615	5985	3185
	ZUSAMMEN	20027	8033	4307	35464	15532	8294
	ERNAEHRUNGSWIRTSCHAFT 1-4	293439	35074	18720	503060	68312	36299
5	ROHSTOFFE						
502	ZELLWOLLE SYNTHET FASERN U ABF	45078	7747	4172	96452	16413	8743
503	WOLLE AND TIERHAARE REISSWOLLE	29	33	18	106	164	88
504	BAUMWOLLE REISSBAUMWOLLE ABF	-	-	-	555	166	85
505	FLACHS HANF JUTE UND DGL	-	-	-	32	40	22
506	ABF V GESPINSTWAREN LUMPEN	409	184	98	892	318	164
508	ANDERE FELLE UND HAUTE	8	5	3	8	5	3
509	BETT FEDERN	55	26	14	164	100	52
510	HOLZ ZU HOLZMASSE	-	-	-	17469	301	156
511	BAU UND NUTZHOLZ RUNDHOLZ	343	32	17	343	32	17
512	PFLANZL STOFFE Z FAERB OD GERB	-	-	-	10	3	2
513	KAUTSCHUK GUTTAPERCHA BALATA	419	27	13	450	39	20
514	ROHGUMMEN SCHELLACK BALSAME	40	80	44	61	121	64
516	STEINKOEHLE EINSCHL PRESSKOEHLE	99460	3190	1699	134980	4416	2360
517	BRAUNKOEHLE EINSCHL ERZEUGN	81565	537	285	152511	959	507
530	SPEISE UND INDUSTRIESALZ	103864	1125	603	234235	2429	1296
532	SONSTIGE STEINE UND ERDEN	20627	819	433	30609	1861	993
534	SONST ROHSTOFFE F CHEM ERZEUGN	5681	620	330	11239	1517	810
536	PFLANZL FLECHT U POLSTERSTOFFE	-	2	1	-	2	1
537	EDELST SCHMUCKST PERLEN ROH	-	44	25	-	46	26
538	SONST ROHSTOFFE AUCH ABFAELLE ZUSAMMEN	951	31	17	1123	74	40
		358629	14502	7772	681233	29006	15449
6	HALBWAREN						
601	ROHSEIDE UND SEIDENGESPINSTE	-	-	-	-	14	8
602	REYON SYNTHET FAEDEN AUCH GEZW	15443	18757	10009	37434	43751	23249
603	GESPINSTE A ZELLW SYNTH FASER	6528	5370	2892	11076	9234	4943
604	GESPINSTE WOLLE U AND TIERHAAR	42	125	68	50	151	82
605	GESPINSTE AUS BAUMWOLLE	1208	985	523	2364	2000	1064
606	GESPINSTE A FLACHS HANF JUTE	73	93	49	105	146	77
607	BAU UND NUTZHOLZ SCHNITTHOLZ	5479	456	243	10626	904	479
608	HOLZMASSE ZELLSTOFF	72	18	9	162	35	19
609	KAUTSCHUK BEARBEITET	12965	5142	2742	28556	10974	5824
610	GLASMASSE ROHGLAS	190	267	143	304	460	246
611	ZEMENT	3388	71	38	34179	524	282
612	SONST MINERALISCHE BAUSTOFFE	23844	3930	2115	40842	6893	3683
613	ROEISEN	254	9	5	254	9	5
614	ALTEISEN SCHROTT	90	3	1	90	3	1
615	FERROLEGIERUNGEN	294	149	79	338	193	102
616	EISENHALBZEUG	463	63	35	1113	154	84
617	ALUMINIUM ROH AUCH LEGIERUNGEN	2805	1125	597	11966	5104	2695
618	KUPFER ROH AUCH LEGIERUNGEN	6	11	5	78	78	40
619	NICKEL ROH AUCH LEGIERUNGEN	35	150	85	43	179	100
620	BLEI ROH AUCH LEGIERUNGEN	11	4	2	5880	693	370
621	ZINN ROH AUCH LEGIERUNGEN	31	47	25	31	47	25
622	ZINK ROH AUCH LEGIERUNGEN	628	263	140	1797	734	386
623	SONST UNEDLE METALLE ROH	106	373	200	191	825	439
624	FETTSAEUREN PARAFFIN VASELIN	4978	888	471	9274	1706	899
625	SONST TECHNISCHE FETTE U OELE	21	34	17	584	130	66
626	KOKS	221	10	5	221	10	5
627	RUECKST D ERDOEL U TEERDESTILL	215	44	24	309	61	33
628	KRAFTSTOFFE SCHMIEROLE ERDGAS	2893	773	409	6750	1602	842
629	TEER U TEERDESTILL ERZEUGNISSE	6	6	1	192	44	21
630	AUFBEREITETE KALIDUENGEMITTEL	470578	9202	5009	1310573	24566	13253
633	STICKSTOFF A N G DUENGEMITTEL	425770	8048	4346	1036143	17947	9625
634	GERBSTOFFAUSZUEGE	-	-	-	-	1	1
635	SONSTIGE CHEMISCHE HALBWAREN	220613	10044	5391	310700	16986	9039
638	SONSTIGE HALBWAREN	1479	134	73	5116	926	495

## SPEZIALHANDEL NACH LAENDERN

NR. DER SYSTEMATIK	WARENBENENNUNG	JULI/DEZEMBER 1989			JANUAR/DEZEMBER 1989		
		DT=100 KG	1000 DM	1000 \$	DT=100 KG	1000 DM	1000 \$
NOCH	IRLAND						
	AUSFUHR						
	ZUSAMMEN	1200729	66594	35751	2867341	147084	78482
7	VORERZEUGNISSE						
	701 GEWEBE A SEIDE REYON SYNTH FAD	2303	6826	3681	4197	14362	7680
	702 GEWEBE A ZELLWOLLE SYNTH FASER	2133	5245	2833	3467	10138	5407
	703 GEWEBE A WOLLE U AND TIERHAAR	305	1646	873	643	3432	1793
	704 GEWEBE AUS BAUMWOLLE	4140	10407	5582	9422	22288	11877
	705 GEWEBE AUS FLACHS HANF JUTE	879	668	359	1849	1564	835
	706 LEDER	181	482	255	298	845	447
	707 FELLE ZU PELZWERK BEARBEITET	-	2	1	-	2	1
	708 PAPIER UND PAPPE	66072	14367	7722	149732	32552	17353
	709 FURNIERE SPERRHOLZ U DGL	27077	4936	2633	52127	9519	5046
	710 STEINZEUG TON PORZELLANERZEUGN	8228	2976	1600	14165	5819	3101
	711 GLAS	14740	2009	1073	26179	3686	1962
	712 KUNSTSTOFFE	225419	79959	42770	455263	160499	85296
	713 TEERFARBSTOFFE	4033	5790	3081	8657	11155	5911
	714 SONST FARBSTOFFE FARBEN LACKE	13836	6416	3450	25717	12069	6425
	715 DEXTRINE GELATINE UND LEIME	4680	1454	781	9083	2792	1487
	716 SPRENGSTOFFE SCHIESSBED ZUENDW	60	257	142	105	375	204
	717 SONST CHEMISCHE VORERZEUGNISSE	121719	39702	21288	257229	81290	43244
	718 GUSSROEHREN	1166	247	135	1419	362	194
	719 STAHLROEHREN	9972	2368	1264	16781	3704	1967
	720 STAB UND FORMEISEN	33840	6680	3556	70666	13902	7370
	721 BLECH AUS EISEN	15472	3156	1704	27147	5118	2735
	722 DRAHT AUS EISEN	9280	2893	1541	15496	4882	2592
	723 EISENBAHNOBERBAUMATERIAL	805	464	256	1272	622	340
	724 SCHMIEDB GUSS SCHMIEDESTUECKE	6232	1122	595	13555	3324	1746
	725 STANGEN BLECHE USW KUPFER	11792	9532	5119	24091	18719	9962
	726 STANGEN BLECHE USW ALUMINIUM	16955	11194	5982	33593	22304	11862
	727 STANGEN BLECHE USW AND UNEDL M	1063	3586	1914	1674	6004	3196
	728 STANGEN BLECHE USW EDELMETALLE	1	157	84	1	203	109
	730 EDELST SCHMUCKST PERLEN BEARB	-	292	151	-	373	192
	731 SONSTIGE VORERZEUGNISSE	35968	3083	1636	62899	5481	2893
	ZUSAMMEN	638351	227916	122061	1286727	457385	243227
8	ENDERZEUGNISSE						
	801 STRICKWAREN SEIDE CHEMIEFASERN	382	4993	2646	675	8234	4387
	802 STRICKWAREN WOLLE U AND TIERH	102	2701	1415	122	2933	1535
	803 STRICKWAREN AUS BAUMWOLLE	158	1457	767	438	4107	2178
	804 SONST KLEIDUNG SEIDE CHEMIEFAS	2151	25081	13338	4440	51281	27372
	805 SONST KLEIDUNG WOLLE AND TIERH	1188	16358	8613	1654	20852	10987
	806 SONST KLEIDUNG AUS BAUMWOLLE	551	5304	2821	1057	11271	6005
	807 SONST KLEIDUNG FLACHS HANF USW	102	1042	566	274	3370	1805
	808 HUETE	15	162	91	33	225	124
	809 SONSTIGE SPINNSTOFFWAREN	4850	2708	1431	10323	5273	2773
	810 PELZWAREN	6	232	127	9	400	213
	811 SCHUHE AUS LEDER	497	3105	1646	823	5259	2787
	812 ANDERE LEDERWAREN	268	2221	1192	502	3407	1810
	813 PAPIERWAREN	41619	23152	12446	77083	42521	22689
	814 BUECHER KARTEN NOTEN BILDER	1893	2804	1512	3577	5755	3081
	815 HOLZWAREN	9511	6626	3526	20241	11551	6113
	816 KAUTSCHUKWAREN	5954	5071	2703	11178	9701	5134
	817 STEINWAREN	538	862	461	1224	1670	888
	818 STEINZEUG PORZELLAN U AE WAREN	415	664	354	6301	5751	3075
	819 GLASWAREN	16175	10714	5753	32458	20327	10829
	820 MESSERSCHMIEDEWAREN	138	528	284	257	985	524
	821 WERKZEUGE LANDWIRTSCH GERAETE	4362	9448	5038	8135	16644	8808
	822 SONSTIGE EISENWAREN	43862	32676	17392	84039	60959	32281
	823 WAREN A KUPFER U KUPFERLEGIER	4320	4690	2515	6086	7424	3962
	824 EDELMETALLW VERGOLD VERSILB W	7	890	472	10	1773	934
	825 SONST WAREN A UNEDLEN METALLEN	14206	18482	9883	28373	38159	20249
	826 WERKZEUGMASCHINEN WALZWERKSANL	4847	18940	10212	10359	34470	18367
	827 TEXTIL LEDERINDUSTRIEMASCHINEN	6380	20389	10890	11389	34880	18529
	828 LANDMASCHINEN U ACKERSCHLEPPER	9604	10578	5631	25587	27627	14626
	830 KRAFTMASCHINEN	136	570	304	216	944	501
	831 PUMPEN DRUCKLUFTMASCHINEN	14135	24038	12883	25706	43306	23054
	832 FOERDERMITTEL	7238	12689	6890	17412	23171	12423
	833 PAPIER UND DRUCKMASCHINEN	2510	11818	6387	5044	26120	14105
	834 BUEROMASCHINEN	10087	225100	120270	19976	466184	247394
	835 NAHRUNGSMITTELINDUSTRIEMASCHIN	2251	11312	6017	4499	21957	11614
	836 SONSTIGE MASCHINEN	28229	71143	38217	48262	134823	71883
	841 ELEKTROTECHNISCHE ERZEUGNISSE	57026	237690	127678	108766	422574	225370
	842 UHREN	112	934	503	184	1538	819
	843 FEINMECHAN U OPTISCHE ERZEUGN	2127	25264	13573	3895	48276	25734
	844 WACHSWAREN UND SEIFEN	676	376	201	1055	513	272
	845 WAREN AUS KUNSTSTOFFEN	28187	35123	18818	52644	66220	35226
	846 SPIELFILME BEL FILME PLATTEN	-	28	15	-	62	35
	847 PHOTOCHEMISCHE ERZEUGNISSE	4699	7160	3810	8941	14028	7419
	848 BLEISTIFTE U CHEM BUEROBEDARF	5507	2897	1536	11907	6610	3501
	849 PHARMAZEUTISCHE ERZEUGNISSE	12893	46649	24963	23876	94913	50373
	850 KOSMETISCHE ERZEUGNISSE	838	1257	665	1964	2938	1550
	851 SONSTIGE CHEMISCHE ERZEUGNISSE	28193	13372	7152	58348	30742	16307
	852 MUSIKINSTRUMENTE	9	115	63	32	270	144
	853 KINDERSPIELZEUG CHRISTBAUMSCHM	2549	2559	1364	3388	3758	1994
	855 WASSERFAHRZEUGE	3	51	28	24643	13060	6917
	856 LUFTFAHRZEUGE	20	2178	1125	1723	91151	47501
	857 KRAFTFAHRZEUGE	96537	146065	78875	193916	292950	156351
	858 FAHRRADER	3284	3892	2080	4629	5486	2913
	859 SONSTIGE FAHRZEUGE	729	544	293	2424	1868	994
	869 SONSTIGE ENDERZEUGNISSE	3389	5651	3023	5911	9854	5237
	ZUSAMMEN	485465	1120353	600458	976008	2260125	1201691
	FERTIGWAREN 7+8	1123816	1348269	722519	2262735	2717510	1444918
	GEWERBL. WIRTSCHAFT 5-8	2683174	1429365	766042	5811309	2893600	1538849

## SPEZIALHANDEL NACH LAENDERN

NR. DER SYSTEMATIK	WARENBENENNUNG	JULI/DEZEMBER 1989			JANUAR/DEZEMBER 1989		
		DT=100 KG	1000 DM	1000 \$	DT=100 KG	1000 DM	1000 \$
NOCH	IRLAND	AUSFUHR					
9	AUSSERDEM						
	901 RUECKWAREN	977	7890	4236	1900	12442	6604
	902 ERSATZLIEFERUNGEN	353	1071	573	495	3078	1618
	INSGESAMT	2977943	1473400	789571	6316764	2977432	1583370
	DARUNTER						
	EIGENVEREDELUNG	4275	156764	83422	10015	330974	175198
	LOHNVEREDELUNG	6246	5497	2893	11610	9486	5034
	PASSIVE VEREDELUNG	-	10	5	-	13	6
	DAENEMARK						
	EINFUHR						
1	LEBENDE TIERE						
	101 PFERDE	3138	2707	1446	5918	4914	2610
	102 RINDVIEH	674			1247		
	103 SCHWEINE	2300	1138	623	3165	1551	839
	104 SONSTIGE LEBENDE TIERE	564			787		
	ZUSAMMEN	8786	2319	1241	16442	4183	2212
		4439			10167		
		15371	3805	2024	18087	5229	2774
		29595	9969	5334	43612	15877	8435
2	NAHRUNGSMITTEL TIER URSPR						
	201 MILCH	113678	22416	11776	206824	31402	16465
	202 BUTTER	32310	24590	13155	71148	53560	28290
	203 KAESE	198200	154996	83585	370422	287249	153126
	204 FLEISCH UND FLEISCHWAREN	647625	340625	183506	1217492	612319	326430
	205 DAERME	34532	13283	7113	68240	27761	14782
	206 FISCHE UND FISCHZUBEREITUNGEN	645034	290628	157002	1269727	530860	284182
	208 SCHMALZ TALG TIER DELE FETTE	13667	1375	753	37395	3408	1831
	209 EIER EIWEISS EIGELB	13522	3295	1760	18106	5249	2790
	210 HONIG	278	107	59	337	128	70
	211 FISCHMEHL UND DGL	61707	3367	1784	139305	7817	4122
	ZUSAMMEN	1760553	854682	460493	3398996	1559753	832088
3	NAHRUNGSMITTEL PFL URSPR						
	301 WEIZEN	2058518	79125	42025	2680858	105978	56177
	302 ROGGEN	187199	7047	3746	469205	18019	9609
	303 GERSTE	1421322	59734	32111	3430946	149558	79748
	304 HAFER	1993	103	55	55087	1830	988
	305 MAIS	4264	180	102	4276	184	105
	306 HIRSE UND SONSTIGES GETREIDE	50	10	5	50	10	5
	307 REIS	183	65	35	183	65	35
	308 MUELLEREIERZEUGNISSE	5835	373	203	8056	626	336
	309 MALZ	136887	10366	5576	200898	14908	7984
	310 NICHTOELHALTIGE SAEMEREIEN	48930	11158	5991	116710	28140	14991
	311 HUELSENFRUECHTE ZUR ERNAEHRUNG	97977	5779	3117	207452	12095	6459
	312 HUELSENFR ZUR VIEHFUETTERUNG	696119	40665	21947	1294707	76048	40605
	313 GRUEN UND RAUHFUTTER	537776	10316	5542	1074295	20252	10826
	314 KARTOFFELN	11901	438	238	213792	6741	3591
	315 ANDERE HACKFRUECHTE	-	-	-	392	2	2
	316 GEMUESE SONST KUECHENGEMUESE	117133	19347	10977	241649	37744	20160
	317 OBST AUSSER SUEDFRUECHTEN	12866	2153	1132	28909	3730	1967
	318 SUEDFRUECHTE	42	14	8	47	15	8
	319 GEMUESE OBSTKONSERV FRUCHTSAFT	52458	14993	8001	125717	32325	17127
	321 KAKAOERZEUGNISSE	6160	3919	2116	13059	8187	4376
	322 GEWUERZE	483	274	147	1356	761	405
	323 ZUCKER	61971	9733	5222	104112	16436	8745
	324 OELFRUECHTE ZUR ERNAEHRUNG	1168864	112540	60271	1394429	139811	71760
	325 PFLANZL OELE U FETTE Z ERNAEHR	201659	17742	9512	433079	37136	19643
	326 MARGARINE U AEHNL SPEISEFETTE	13439	5013	2706	27467	9777	5210
	327 OELKUCHEN	11538	297	155	49366	1138	600
	328 KLEIE	119586	2866	1547	204738	4173	2235
	329 SONST ABFALLERZEUGN VIEHFUETT	28771	2867	1535	58181	5131	2730
	331 SONST PFLANZL NAHRUNGSMITTEL	203703	74076	39624	426419	154766	82151
	332 LEB PFLANZEN ZIERGAERT ERZEUGN	385222	114496	62230	585139	232060	123873
	ZUSAMMEN	7592849	605689	325276	13450574	1111646	592451
4	GENUSSMITTEL						
	402 KAFFEE	134	57	32	156	72	40
	403 TEE	193	74	41	371	140	76
	404 ROHTABAK	1	4	2	21	20	10
	405 TABAKERZEUGNISSE	13671	42550	22775	25804	82188	43725
	406 BIER	379472	50148	26881	897631	118799	63079
	407 BRANNTWEIN	7499	4896	2621	15766	10518	5573
	408 WEIN	810	517	262	1373	723	369
	ZUSAMMEN	401780	98246	52614	841122	212460	112872
	ERNAEHRUNGSWIRTSCHAFT 1-4	9784777	1568586	843717	17834304	2899736	1545846
5	ROHSTOFFE						
	501 ABFALLSEIDE SEIDENGEHAUSE	-	-	-	4	6	3
	502 ZELLWOLLE SYNTHET FASERN U ABF	20054	5239	2828	46878	12889	6893
	503 WOLLE AND TIERHAARE REISSWOLLE	219	265	139	434	541	284
	504 BAUMWOLLE REISSBAUMWOLLE ABF	1990	294	157	3491	472	251
	505 FLACHS HANF JUTE UND DGL	22	6	3	22	6	3
	506 ABF V GESPINSTWAREN LUMPEN	3541	440	233	6286	756	395
	507 FELLE ZU PELZWERK ROH	1169	28540	15253	3294	105607	55988
	508 ANDERE FELLE UND HAEUTE	14118	6239	3340	21598	9703	5160
	509 BETTFEDERN	2237	881	470	5244	1836	975

SPEZIALHANDEL NACH LAENDERN

NR. DER SYSTEMATIK	WARENBENENNUNG	JULI/DEZEMBER 1989			JANUAR/DEZEMBER 1989		
		DT=100 KG	1000 DM	1000 \$	DT=100 KG	1000 DM	1000 \$
NOCH	DAENEMARK	EINFUHR					
511	BAU UND NUTZHOLZ RUNDHOLZ	51778	1750	942	112444	4483	2381
512	PFLANZL STOFFE Z FAERB OD GERB	-	-	-	15	5	3
513	KAUTSCHUK GUTTAPERCHA BALATA	3634	100	53	6839	183	96
514	ROHGUHMEN SCHELLACK BALSAME	7	8	5	7	9	6
516	STEINKOEHLE EINSCHL PRESSKOEHLE	245	3	2	1153	12	7
519	EISENERZE	13806	239	122	35050	614	319
520	ABBRAENDE SCHLACKEN FE MN HALT	34572	330	176	78305	704	375
523	BLEIERZE	2565	179	93	2565	179	93
525	CHROMERZE	59	2	1	59	2	1
528	SONSTIGE ERZE UND METALLASCHEN	11193	917	498	20837	1986	1064
529	BAUXIT KRYOLITH	-	-	-	3	3	1
530	SPEISE UND INDUSTRIESALZ	18910	481	256	25316	627	333
532	SONSTIGE STEINE UND ERDEN	5763638	15509	8323	8439179	24835	13223
533	ROHPHOSPHATE	1	1	-	1	1	-
534	SONST ROHSTOFFE F CHEM ERZEUGN	41657	10158	5456	84986	21873	11631
536	PFLANZL FLECHT U POLSTERSTOFFE	765	76	40	1049	92	48
537	EDELST SCHMUECKST PERLEN ROH	-	4	3	-	4	3
538	SONST ROHSTOFFE AUCH ABFAELLE ZUSAMMEN	428825	11305	6095	816854	21031	11247
		6415005	82966	44488	9711913	208459	110783
6	HALBWAREN						
602	REYON SYNTHET FAEDEN AUCH GEZW	23575	26809	14334	47686	55665	29581
603	GESPINSTE A ZELLW SYNTH FASER	2334	1965	1052	6459	5375	2864
604	GESPINSTE WOLLE U AND TIERHAAR	2117	3250	1732	3239	5144	2724
605	GESPINSTE AUS BAUMWOLLE	626	541	291	1128	1182	628
606	GESPINSTE A FLACHS HANF JUTE	8	4	2	62	54	28
607	BAU UND NUTZHOLZ SCHNITTHOLZ	91330	6758	3624	171862	12827	6807
608	HOLZMASSE ZELLSTOFF	191446	12238	6587	362906	22763	12141
609	KAUTSCHUK BEARBEITET	253	296	158	772	724	387
610	GLASMASSE ROHGLAS	9	73	38	12	105	55
611	ZEMENT	43013	995	534	71331	1652	879
612	SONST MINERALISCHE BAUSTOFFE	1334623	39556	21153	2366165	70886	37668
613	ROEISEN	144	45	24	299	70	36
614	ALTEISEN SCHROTT	944612	21869	11690	1734039	45787	24406
615	FERROLEGIERUNGEN	-	-	-	39	8	4
616	EISENHALBZEUG	6883	484	258	9805	703	376
617	ALUMINIUM ROH AUCH LEGIERUNGEN	107428	30416	16272	214158	64580	34341
618	KUPFER ROH AUCH LEGIERUNGEN	98047	38413	20611	189472	72215	38501
619	NICKEL ROH AUCH LEGIERUNGEN	2114	545	299	5078	2536	1353
620	BLEI ROH AUCH LEGIERUNGEN	77964	2861	1535	137637	4704	2510
621	ZINN ROH AUCH LEGIERUNGEN	111	62	34	193	93	50
622	ZINK ROH AUCH LEGIERUNGEN	10338	2138	1144	18503	3579	1900
623	SONST UNEDLE METALLE ROH	299	231	123	557	402	213
624	FETTSAEUREN PARAFFIN VASELIN	95772	16224	8689	169397	28914	15379
625	SONST TECHNISCHE FETTE U OELE	85687	5544	2970	173782	11027	5867
627	RUECKST D ERDOEL U TEERDESTILL	72661	3157	1693	143961	6220	3320
628	KRAFTSTOFFE SCHMIEROELE ERDGAS	3770796	96143	51186	7239948	160593	85151
629	TEER U TEERDESTILL ERZEUGNISSE	52203	1395	739	97521	2684	1416
630	AUFBEREITETE KALIDUENGMITTEL	60	1	1	60	1	1
631	THOMASPHOSPHATMEHL	-	-	-	505	7	4
632	SONSTIGE PHOSPHORDUENGMITTEL	4485	97	54	8036	161	86
633	STICKSTOFF A N G DUENGMITTEL	1032987	22493	11900	1727915	36363	19141
635	SONSTIGE CHEMISCHE HALBWAREN	67622	7299	3947	142433	19364	10388
637	GOLD FUER GEWERBLICHE ZWECKE	10	7271	4101	18	11299	6235
638	SONSTIGE HALBWAREN ZUSAMMEN	6392	51219	27226	18860	92125	48859
		8125949	400392	214001	15063838	739812	393299
7	VORERZEUGNISSE						
701	GEWEBE A SEIDE REYON SYNTH FAD	957	2232	1204	1322	3559	1904
702	GEWEBE A ZELLWOLLE SYNTH FASER	38875	27250	14581	76900	54072	28759
703	GEWEBE A WOLLE U AND TIERHAAR	12070	13107	7031	23923	26475	14120
704	GEWEBE AUS BAUMWOLLE	3463	9235	4972	7490	17780	9497
705	GEWEBE AUS FLACHS HANF JUTE	3846	3006	1616	6208	5855	3131
706	LEDER	2806	5907	3192	6943	10944	5840
707	FELLE ZU PELZWERK BEARBEITET	31	1171	629	60	2500	1336
708	PAPIER UND PAPPE	234228	24767	13237	475022	48748	25921
709	FURNIERE SPERRHOLZ U DGL	118929	22960	12294	230621	43346	23080
710	STEINZEUG TON PORZELLANERZEUGN	18573	1500	802	29018	2478	1312
711	GLAS	5705	3323	1770	10022	5488	2911
712	KUNSTSTOFFE	112415	48571	25990	238585	99499	52846
713	TEERFARBSTOFFE	5966	7957	4247	13011	16964	9008
714	SONST FARBSTOFFE FARBEN LACKE	20076	11616	6159	53071	28237	14922
715	DEXTRINE GELATINE UND LEIME	28814	2275	1212	65495	5139	2732
716	SPRENGSTOFFE SCHIESSBED ZUENDW	367	162	85	1512	511	269
717	SONST CHEMISCHE VORERZEUGNISSE	97290	52087	27787	257152	101315	53727
718	GUSSROEHREN	312	212	112	1113	578	307
719	STAHLROEHREN	82521	17517	9287	162753	31669	16710
720	STAB UND FORMEISEN	161222	15362	8160	415624	37958	20067
721	BLECH AUS EISEN	622014	51977	27846	1253607	103504	55075
722	DRAHT AUS EISEN	4891	827	442	10490	1815	966
723	EISENBAHNBOERBAUMATERIAL	664	24	13	1499	122	62
724	SCHMIEDB GUSS SCHMIEDESTUECKE	10835	3187	1711	21485	6695	3559
725	STANGEN BLECHE USW KUPFER	15023	7443	4019	36633	16610	8860
726	STANGEN BLECHE USW ALUMINIUM	56651	32302	17186	131557	73881	39203
727	STANGEN BLECHE USW AND UNEDL M	204	2314	1239	726	5099	2712
728	STANGEN BLECHE USW EDELMETALLE	-	52	28	4	163	87
730	EDELST SCHMUECKST PERLEN BEARB	-	189	101	-	312	165
731	SONSTIGE VORERZEUGNISSE ZUSAMMEN	1478	928	497	3209	2031	1079
		1660226	369470	197449	3535055	753347	400167
8	ENDERZEUGNISSE						
801	STRICKWAREN SEIDE CHEMIEFASERN	1594	9871	5251	2690	16095	8571
802	STRICKWAREN WOLLE U AND TIERH	330	3917	2075	573	6406	3397

SPEZIALHANDEL NACH LAENDERN

NR. DER SYSTEMATIK	WARENBENENNUNG	JULI/DEZEMBER 1989			JANUAR/DEZEMBER 1989		
		DT=100 KG	1000 DM	1000 \$	DT=100 KG	1000 DM	1000 \$
NOCH	DAENEMARK	EINFUHR					
803	STRICKWAREN AUS BAUMWOLLE	10782	54896	29429	19708	99343	52879
804	SONST KLEIDUNG SEIDE CHEMIEFAS	4376	26276	14081	8009	47938	25570
805	SONST KLEIDUNG WOLLE AND TIERH	54	647	338	105	1107	573
806	SONST KLEIDUNG AUS BAUMWOLLE	3634	14408	7729	6950	26855	14308
807	SONST KLEIDUNG FLACHS HANF USW	627	1889	1009	1454	5692	3019
808	HUETE	67	329	177	116	748	399
809	SONSTIGE SPINNSTOFFWAREN	4403	5118	2736	9126	10153	5388
810	PELZWAREN	14	632	345	24	1083	585
811	SCHUHE AUS LEDER	1679	10012	5305	4009	23307	12378
812	ANDERE LEDERWAREN	531	2842	1510	1152	5418	2866
813	PAPIERWAREN	181526	48671	26208	360750	94476	50314
814	BUECHER KARTEN NOTEN BILDER	18970	34072	18206	35695	62231	33117
815	HOLZWAREN	576632	344977	185710	1116042	663197	353676
816	KAUTSCHUKWAREN	32846	22086	11857	64372	44236	23558
817	STEINWAREN	34056	4368	2316	77919	10411	5511
818	STEINZEUG PORZELLAN U AE WAREN	2416	7922	4256	4903	12330	6580
819	GLASWAREN	56124	12571	6755	96391	22736	12120
820	MESSERSCHMIEDEWAREN	89	361	197	159	707	379
821	WERKZEUGE LANDWIRTSCH GERAETE	3052	7424	3970	6627	15765	8383
822	SONSTIGE EISENWAREN	365608	169727	90865	676262	308258	163960
823	WAREN A KUPFER U KUPFERLEGIER	269	603	325	804	1401	748
824	EDELMETALLV VERGOLD VERSILB W	29	3420	1848	56	6248	3338
825	SONST WAREN A UNEDLEN METALLEN	65685	57335	30821	125884	107301	57290
826	WERKZEUGMASCHINEN WALZWERKSANL	16239	25052	13428	29763	45636	24314
827	TEXTIL LEDERINDUSTRIEMASCHINEN	4857	10000	5323	8241	18755	9937
828	LANDMASCHINEN U ACKERSCHLEPPER	35434	40012	21432	80099	82858	44085
830	KRAFTMASCHINEN	10388	28557	15314	19589	50432	26850
831	PUMPEN DRUCKLUFTHMASCHINEN	178045	127296	68409	359159	276188	147202
832	FOERDERMITTEL	35551	44975	24128	66222	78376	41766
833	PAPIER UND DRUCKMASCHINEN	8424	25822	13892	16103	47451	25297
834	BUEROMASCHINEN	2346	46073	24779	4140	81681	43564
835	NAHRUNGSMITTELINDUSTRIEMASCHIN	10377	33739	18061	19175	63449	33732
836	SONSTIGE MASCHINEN	72917	198026	106680	133812	366608	195639
841	ELEKTROTECHNISCHE ERZEUGNISSE	109695	316439	169893	217773	616057	328246
842	UHREN	219	2201	1191	431	3600	1927
843	FEINMECHAN U OPTISCHE ERZEUGN	18839	103443	55448	36076	204512	108749
844	WACHSWAREN UND SEIFEN	4331	2711	1447	6409	4072	2164
845	WAREN AUS KUNSTSTOFFEN	96126	100231	53690	198070	200624	106689
846	SPIELFILME BEL FILME PLATTEN	11	585	307	27	988	515
847	PHOTOCHEMISCHE ERZEUGNISSE	188	1043	558	375	1951	1038
848	BLEISTIFTE U CHEM BUEROBEDARF	597	384	204	1631	777	410
849	PHARMAZEUTISCHE ERZEUGNISSE	7608	66540	35843	15540	145164	77510
850	KOSMETISCHE ERZEUGNISSE	1810	4092	2177	3602	7226	3824
851	SONSTIGE CHEMISCHE ERZEUGNISSE	116179	19344	10359	220279	43307	23031
852	MUSIKINSTRUMENTE	424	1524	806	773	2601	1374
853	KINDERSPIELZEUG CHRISTBAUMSCHM	24694	79719	42992	48520	145253	77578
855	WASSERFAHRZEUGE	29508	20469	10936	40656	39788	21075
856	LUFTFAHRZEUGE	537	18430	9834	920	23442	12514
857	KRAFTFAHRZEUGE	107082	77291	41519	223904	157559	83969
858	FAHRRADER	650	1662	892	1672	4157	2198
859	SONSTIGE FAHRZEUGE	36951	20977	11247	76483	41000	21802
869	SONSTIGE ENDERZEUGNISSE	28381	50096	26901	54693	97125	51752
	ZUSAMMEN	2323901	2311107	1241009	4503917	4444079	2367658
	FERTIGWAREN 7+8	3984127	2680577	1438458	8038972	5197426	2767825
	GEWERBL. WIRTSCHAFT 5-8	18525081	3163935	1696947	32814723	6145697	3271907
9	AUSSERDEM						
901	RUECKWAREN	65958	110102	59362	128297	190343	101749
902	ERSATZLIEFERUNGEN	214	724	384	354	1341	713
	INSGESAMT	28376030	4843347	2600410	50777678	9237117	4920215
	DARUNTER						
	EIGENVEREDELUNG	798	1074	563	3721	7750	4143
	LOHNVEREDELUNG	997	2706	1437	1604	7982	4218
	AUSFUHR						
1	LEBENDE TIERE						
101	PFERDE	720	1286	692	1139	1857	989
		ST	158		245		
102	RINDVIEH	286	499	262	518	961	510
		ST	88		175		
104	SONSTIGE LEBENDE TIERE	104	879	471	276	1755	934
	ZUSAMMEN	1110	2664	1425	1933	4573	2433
2	NAHRUNGSMITTEL TIER URSPR						
201	MILCH	44597	11096	5944	100711	28291	15027
202	BUTTER	13541	10258	5418	19478	14633	7673
203	KAESE	23083	15223	8127	37778	25507	13591
204	FLEISCH UND FLEISCHWAREN	143933	89806	48073	271721	166973	88754
205	DAERME	7527	6017	3226	13973	11671	6213
206	FISCHE UND FISCHZUBEREITUNGEN	22465	13394	7184	61151	26460	14061
208	SCHMALZ TALG TIER OELE FETTE	150055	11396	6074	236437	18852	9991
209	EIER EIWISS EIGELB	4987	1125	598	7047	1849	983
210	HONIG	18437	3028	1608	32514	5458	2893
211	FISCHMEHL UND DGL	34	16	8	315	45	23
	ZUSAMMEN	428659	161359	86260	781125	299739	159209
3	NAHRUNGSMITTEL PFL URSPR						
301	WEIZEN	64565	2935	1558	148407	6736	3552
302	ROGGEN	12152	903	483	23636	1426	751
303	GERSTE	52557	3316	1744	56169	3532	1857
304	HAFER	16390	685	359	49799	2147	1121

## SPEZIALHANDEL NACH LAENDERN

NR. DER SYSTEMATIK	WARENBENENNUNG	JULI/DEZEMBER 1989			JANUAR/DEZEMBER 1989		
		DT=100 KG	1000 DM	1000 \$	DT=100 KG	1000 DM	1000 \$
NOCH	D A E N E M A R K						
	AUSFUHR						
	305 MAIS	139867	8732	4664	290668	17931	9520
	306 HIRSE UND SONSTIGES GETREIDE	835	151	82	2253	313	168
	307 REIS	65029	11684	6264	119911	21480	11433
	308 MUELLEREIERZEUGNISSE	181101	12572	6714	437864	30344	16091
	309 MALZ	12409	997	562	14046	1196	666
	310 NICHTOELHALTIGE SAEMEREIEN	3200	6691	3789	5264	11857	6569
	311 HUELSENFRUECHTE ZUR ERNAEHRUNG	362	37	18	8181	2012	1080
	312 HUELSENFR ZUR VIEHFUETTERUNG	572	58	32	9009	886	473
	313 GRUEN UND RAUHFUTTER	472	45	24	616	65	35
	314 KARTOFFELN	30484	831	441	89446	3140	1639
	315 ANDERE HACKFRUECHTE	2256	573	301	5013	1202	639
	316 GEMUESE SONST KUENCHENGWAECHSE	76110	8467	4541	135765	17955	9554
	317 OBST AUSSER SUEDFRUECHTEN	90139	12852	6873	172154	26820	14192
	318 SUEDFRUECHTE	90973	13597	7370	127308	18617	10035
	319 GEMUESE OBSTKONSERV FRUCHTSAFT	162659	33998	18208	310822	66047	35067
	320 KAKAO ROH	135	37	19	135	37	19
	321 KAKAOERZEUGNISSE	41908	25717	13780	74366	45248	24117
	322 GEWUERZE	4258	3796	2030	8255	6791	3602
	323 ZUCKER	79199	8070	4312	157474	16436	8710
	324 OELFRUECHTE ZUR ERNAEHRUNG	17069	2213	1176	256807	26012	13580
	325 PFLANZL OELE U FETTE Z ERNAEHR	201495	19592	10507	376714	36655	19506
	326 MARGARINE U AEHNL SPEISEFETTE	64867	7729	4153	127056	15530	8263
	327 OELKUCHEN	1753218	74886	40281	3776567	173147	92352
	328 KLEIE	101558	3332	1807	151714	4936	2651
	329 SONST ABFALLERZEUGN VIEHFUETT	483419	18252	9833	674234	29132	15586
	331 SONST PFLANZL NAHRUNGSMITTEL	488261	83311	44535	1103856	164224	87187
	332 LEB PFLANZEN ZIERGAERT ERZEUGN	47091	14674	7728	54604	18905	9985
	ZUSAMMEN	4284710	380733	204188	8768113	770759	410000
4	GENUSSMITTEL						
	401 HOPFEN	1513	2144	1162	6775	7262	3861
	402 KAFFEE	26345	15380	8239	49147	32856	17463
	403 TEE	820	853	456	1555	1611	859
	404 ROHTABAK	181	45	23	225	69	36
	405 TABAKERZEUGNISSE	1831	4688	2510	3249	8492	4510
	406 BIER	16421	1461	779	23284	2222	1178
	407 BRANNTWEIN	31092	6491	3466	50030	11608	6156
	408 WEIN	53188	13189	7057	104165	25503	13533
	ZUSAMMEN	131391	44251	23692	238430	89623	47596
	ERNAEHRUNGSWIRTSCHAFT 1-4	4845870	589007	315565	9789601	1164694	619238
5	ROHSTOFFE						
	501 ABFALLSEIDE SEIDENGEHAEUSE	-	-	-	-	3	1
	502 ZELLWOLLE SYNTHET FASERN U ABF	10617	4140	2216	22438	8410	4467
	503 WOLLE AND TIERHAARE REISSWOLLE	1192	921	495	3040	2223	1182
	504 BAUMWOLLE REISSBAUMWOLLE ABF	906	154	83	2980	512	274
	505 FLACHS HANF JUTE UND DGL	89	58	30	103	102	52
	506 ABF V GESPINSTWAREN LUMPEN	3803	565	306	7172	1183	632
	507 FELLE ZU PELZWERK ROH	97	908	510	183	3855	2105
	508 ANDERE FELLE UND HAEUTE	10657	4371	2334	20427	8400	4471
	509 BETTFEDERN	500	1262	684	915	2151	1154
	510 HOLZ ZU HOLZMASSE	8940	142	78	10480	161	87
	511 BAU UND NUTZHOLZ RUNDHOLZ	199632	3078	1649	889757	12595	6672
	512 PFLANZL STOFFE Z FAERB DO GERB	67	25	13	119	42	22
	513 KAUSCHUK GUTTAPERCHA BALATA	2359	344	184	4080	685	366
	514 ROHGUMMEN SCHELLACK BALSAME	279	332	179	447	716	383
	515 OELFRUECHTE FUER TECHN OELE	431	42	24	1406	134	72
	516 STEINKOEHLE EINSCHL PRESSKOEHLE	20505	550	295	35878	982	526
	517 BRAUNKOEHLE EINSCHL PRESSKOEHLE	8258	179	99	8735	189	104
	519 EISENERZE	632	28	15	1062	51	26
	520 ABBRAENDE SCHLACKEN FE MW HALT	291095	467	244	353440	563	293
	521 MANGANERZE	110	8	4	110	8	4
	525 CHROMERZE	3723	124	68	7911	265	142
	526 NICKELERZE	1	2	1	61	49	25
	527 SCHWEFELKIES	45	5	2	90	10	4
	528 SONSTIGE ERZE UND METALLASCHEN	4790	1025	550	11530	2229	1189
	529 BAUXIT KRYOLITH	3038	87	46	4173	141	73
	530 SPEISE UND INDUSTRIESALZ	293151	2592	1390	526692	4938	2631
	532 SONSTIGE STEINE UND ERDEN	631272	11145	5949	1182665	23023	12226
	534 SONST ROHSTOFFE F CHEM ERZEUGN	295472	10135	5415	706303	24902	13214
	536 PFLANZL FLECHT U POLSTERSTOFFE	5711	791	416	10006	1482	782
	537 EDELST SCHMUCKST PERLEN ROH	8	111	59	20	170	89
	538 SONST ROHSTOFFE AUCH ABFAELLE	402045	9445	5045	819721	18603	9874
	ZUSAMMEN	2199425	53036	28383	4631944	118777	63142
6	HALBWAREN						
	601 ROHSEIDE UND SEIDENGESPINSTE	1	77	41	2	146	78
	602 REYON SYNTHET FAEDEN AUCH GEZW	56210	43355	23224	121999	89773	47749
	603 GESPINSTE A ZELLW SYNTH FASER	17365	14929	8029	35388	29351	15640
	604 GESPINSTE WOLLE U AND TIERHAAR	1320	3455	1854	2633	7027	3747
	605 GESPINSTE AUS BAUMWOLLE	9520	7607	4092	21303	17127	9152
	606 GESPINSTE A FLACHS HANF JUTE	26	58	31	66	128	68
	607 BAU UND NUTZHOLZ SCHNITTHOLZ	106328	8441	4522	260507	21815	11592
	608 HOLZMASSE ZELLSTOFF	12270	2522	1350	26967	5479	2918
	609 KAUSCHUK BEARBEITET	14715	10950	5842	32806	22441	11913
	610 GLASMASSE ROHGLAS	314	1614	852	448	2748	1449
	611 ZEMENT	85678	2300	1234	176925	4886	2598
	612 SONST MINERALISCHE BAUSTOFFE	192169	13942	7435	369041	26035	13822
	613 ROEISEN	2196	126	66	4579	243	128
	614 ALTEISEN SCHROTT	187756	4802	2524	612064	15194	7953
	615 FERROLEGIERUNGEN	6597	1929	1043	12061	3457	1850
	616 EISENHALBZEUG	587660	36286	19465	939912	60298	32182
	617 ALUMINIUM ROH AUCH LEGIERUNGEN	20082	7659	4073	57875	22453	11894

## SPEZIALHANDEL NACH LAENDERN

NR. DER SYSTEMATIK	WARENBENENNUNG	JULI/DEZEMBER 1989			JANUAR/DEZEMBER 1989		
		DT=100 KG	1000 DM	1000 \$	DT=100 KG	1000 DM	1000 \$
NOCH	DAENEMARK	AUSFUHR					
618	KUPFER ROH AUCH LEGIERUNGEN	15709	4987	2648	36281	12631	6704
619	NICKEL ROH AUCH LEGIERUNGEN	169	425	234	304	840	452
620	BLEI ROH AUCH LEGIERUNGEN	9539	1507	801	36538	5180	2746
621	ZINN ROH AUCH LEGIERUNGEN	643	789	418	1374	1780	929
622	ZINK ROH AUCH LEGIERUNGEN	4747	1659	889	12580	4373	2319
623	SONST UNEDLE METALLE ROH	51	168	87	60	304	154
624	FETTSAEUREN PARAFFIN VASELIN	476211	36439	19523	937713	74020	39363
625	SONST TECHNISCHE FETTE U DELE	206284	18127	9668	392917	33496	17749
626	KOKS	37648	1220	650	64098	2162	1150
627	RUECKST D ERDDEL U TEERDESTILL	440568	12786	6734	858886	23001	12051
628	KRAFTSTOFFE SCHMIEROLE ERDGAS	319970	23782	12694	587523	45641	24271
629	TEER U TEERDESTILL ERZEUGNISSE	157802	3323	1776	413579	8580	4569
630	AUFBEREITETE KALIDUENGEMITTEL	188337	3754	1997	495100	10681	5673
632	SONSTIGE PHOSPHORDUENGEMITTEL	150	6	3	150	6	3
633	STICKSTOFF A N G DUENGEMITTEL	196520	5550	3017	501776	15032	8071
634	GERBSTOFFAUSZUEGE	72	11	5	261	53	27
635	SONSTIGE CHEMISCHE HALBWAREN	753692	37918	20268	1688414	83041	44123
637	GOLD FUER GEWERBLICHE ZWECKE	-	318	172	-	722	385
638	SONSTIGE HALBWAREN	101410	9309	4966	181868	19254	10184
	ZUSAMMEN	4209729	322130	172227	8883798	669398	355656
7	VORERZEUGNISSE						
701	GEWEBE A SEIDE REYON SYNTH FAD	10941	27623	14851	21335	53972	28746
702	GEWEBE A ZELLWOLLE SYNTH FASER	16972	30627	16429	31719	55184	29436
703	GEWEBE A WOLLE U AND TIERHAAR	1637	5514	2955	2614	9220	4916
704	GEWEBE AUS BAUMWOLLE	14703	25935	13977	29432	51175	27372
705	GEWEBE AUS FLACHS HANF JUTE	4394	5045	2704	9570	9620	5126
706	LEDER	1150	5101	2746	2307	10334	5511
707	FELLE ZU PELZWERK BEARBEITET	79	1849	985	145	3775	2000
708	PAPIER UND PAPPE	349179	65675	35195	707547	130477	69454
709	FURNIERE SPERRHOLZ U DGL	528728	58961	31586	1091874	120011	63864
710	STEINZEUG TON PORZELLANERZEUGN	56791	11814	6312	121490	24779	13176
711	GLAS	52542	12580	6752	99461	24470	13057
712	KUNSTSTOFFE	745866	268669	143736	1549377	560271	297815
713	TEERFARBSTOFFE	11156	25186	13433	22956	49011	26001
714	SONST FARBSTOFFE FARBEN LACKE	92571	52135	27859	190812	102965	54707
715	DEXTRINE GELATINE UND LEIME	39131	11428	6118	88719	24199	12878
716	SPRENGSTOFFE SCHIESSBED ZUENDW	3134	4673	2509	7482	8695	4653
717	SONST CHEMISCHE VORERZEUGNISSE	795473	113400	60685	1482806	230348	122456
718	GUSSROEHRN	8588	1728	917	18365	3441	1815
719	STAHLROEHRN	219756	55039	29366	516129	117535	62390
720	STAB UND FORMEISEN	526013	80774	43187	1046416	161917	86038
721	BLECH AUS EISEN	756137	105100	56186	1384357	199321	106022
722	DRAHT AUS EISEN	155320	19750	10515	294113	38486	20408
723	EISENBAHNOBERBAUMATERIAL	2783	1290	683	5865	2256	1188
724	SCHMIEDEB GUSS SCHMIEDESTUECKE	14430	7363	3935	33706	17074	9075
725	STANGEN BLECHE USW KUPFER	81107	54113	28962	163649	111221	59130
726	STANGEN BLECHE USW ALUMINIUM	68750	46370	24779	141432	93994	49933
727	STANGEN BLECHE USW UNEDL M	28860	13426	7214	54084	26470	14119
728	STANGEN BLECHE USW EDELMETALLE	123	5636	3058	230	10626	5691
730	EDELST SCHMUCKST PERLEN BEARB	-	1825	973	1	2981	1585
731	SONSTIGE VORERZEUGNISSE	44667	11261	6037	74396	22528	11989
	ZUSAMMEN	4630981	1129890	604644	9192389	2276356	1210551
8	ENDERZEUGNISSE						
801	STRICKWAREN SEIDE CHEMIEFASERN	3992	16419	8708	8378	31322	16633
802	STRICKWAREN WOLLE U AND TIERH	346	5451	2887	538	6948	3669
803	STRICKWAREN AUS BAUMWOLLE	2279	10780	5773	4680	22996	12255
804	SONST KLEIDUNG SEIDE CHEMIEFAS	5760	44808	23784	10978	86213	45808
805	SONST KLEIDUNG WOLLE AND TIERH	1275	17089	9019	1578	21913	11600
806	SONST KLEIDUNG AUS BAUMWOLLE	7529	26208	13963	17019	54209	28902
807	SONST KLEIDUNG FLACHS HANF USW	484	3134	1677	1325	8886	4729
808	HUETE	69	582	311	161	1180	630
809	SONSTIGE SPINNSTOFFWAREN	34521	40314	21570	66251	77456	41199
810	PELZWAREN	59	1673	909	100	3368	1786
811	SCHUHE AUS LEDER	4587	24949	13286	9121	47830	25481
812	ANDERE LEDERWAREN	2300	13725	7328	4243	23996	12755
813	PAPIERWAREN	215850	77866	41723	428248	151875	80829
814	BUECHER KARTEN NOTEN BILDER	132339	72782	38899	223520	129539	68949
815	HOLZWAREN	73724	36338	19488	156970	79413	39082
816	KAUTSCHUKWAREN	61181	60194	32207	113808	114729	60997
817	STEINWAREN	4591	3148	1688	7474	6238	3324
818	STEINZEUG PORZELLAN U AE WAREN	34148	15461	8267	65255	28206	15012
819	GLASWAREN	132873	34628	18573	269013	66443	35407
820	MESSERSCHMIEDEWAREN	1500	7769	4161	2743	14482	7702
821	WERKZEUGE LANDWIRTSCH GERAETE	13893	35632	19071	27386	70690	37611
822	SONSTIGE EISENWAREN	562041	240126	128643	1098483	472519	251240
823	WAREN A KUPFER U KUPFERLEGIER	9935	18539	9969	17472	32779	17446
824	EDELMETALLW VERGOLD VERSILB W	71	11216	6024	135	25023	13290
825	SONST WAREN A UNEDLEN METALLEN	91924	110991	59367	181640	211705	112530
826	WERKZEUGMASCHINEN WALZWERKSANL	20476	61267	32872	45250	129463	68913
827	TEXTIL LEDERINDUSTRIEMASCHINEN	7248	34287	18300	11315	54221	28843
828	LANDMASCHINEN U ACKERSCHLEPPER	58735	71150	38464	106521	129547	69348
830	KRAFTMASCHINEN	7233	31560	17086	14818	58745	31304
831	PUMPEN DRUCKLUFTMASCHINEN	71592	131618	70553	167966	273197	145475
832	FOERDERMITTEL	37383	54447	29102	73490	102900	54775
833	PAPIER UND DRUCKMASCHINEN	17625	83799	44613	33612	155363	82392
834	BUEROMASCHINEN	9794	156546	84474	19753	316323	169084
835	NAHRUNGSMITTELINDUSTRIEMASCHIN	12398	34491	18517	24448	68302	36422
836	SONSTIGE MASCHINEN	161502	371963	199637	323530	728700	388089
841	ELEKTROTECHNISCHE ERZEUGNISSE	262778	739293	396518	520056	1436121	764928
842	UHREN	811	7691	4135	1320	12892	6874
843	FEINMECHAN U OPTISCHE ERZEUGN	13212	144267	77696	26591	281077	150096

## SPEZIALHANDEL NACH LAENDERN

NR. DER SYSTEMATIK	WARENBENENNUNG	JULI/DEZEMBER 1989			JANUAR/DEZEMBER 1989		
		DT=100 KG	1000 DM	1000 \$	DT=100 KG	1000 DM	1000 \$
NOCH	DAENEMARK	AUSFUHR					
844	WACHSWAREN UND SEIFEN	25808	9506	5107	43583	15871	8488
845	WAREN AUS KUNSTSTOFFEN	122842	134784	72312	242837	264474	140919
846	SPIELFILME BEL FILME PLATTEN	767	3662	1958	1293	6409	3400
847	PHOTOCHEMISCHE ERZEUGNISSE	27118	50504	27075	48784	101458	53904
848	BLEISTIFTE U CHEM BUEROBEDARF	13248	10421	5583	24995	20724	11036
849	PHARMAZEUTISCHE ERZEUGNISSE	20677	74770	39992	46787	153066	81310
850	KOSMETISCHE ERZEUGNISSE	12463	14821	7926	24849	30136	16004
851	SONSTIGE CHEMISCHE ERZEUGNISSE	395364	78548	42099	766073	182271	96854
852	MUSIKINSTRUMENTE	528	2504	1339	1060	4895	2610
853	KINDERSPIELZEUG CHRISTBAUMSCHM	7940	14288	7624	12974	23173	12307
855	WASSERFAHRZEUGE	70520	64119	32873	190361	143782	73309
856	LUFTFAHRZEUGE	676	69700	37388	1343	98394	52360
857	KRAFTFAHRZEUGE	261870	410249	220130	547317	843184	449329
858	FAHRRAEDE	8262	13852	7427	21806	35006	18627
859	SONSTIGE FAHRZEUGE	90371	91017	49357	210374	209955	112017
869	SONSTIGE ENDERZEUGNISSE	32045	92409	49246	63592	160426	85021
	ZUSAMMEN	3168557	3987355	2136638	6333217	7824033	4162904
	FERTIGWAREN 7+8	7799538	5117245	2741282	15525606	10100989	5373455
	GEWERBL. WIRTSCHAFT 5-8	14208692	5492411	2941892	29041348	10888564	5792253
9	AUSSERDEM						
901	RUECKWAREN	22684	22674	12165	41196	39838	21232
902	ERSATZLIEFERUNGEN	1587	5292	2832	3001	9568	5099
	INSGESAMT	19078833	6109384	3272454	38875146	12102664	6437822
	DARUNTER						
	EIGENVEREDELUNG	67044	82238	45018	163353	166753	89365
	LOHNVEREDELUNG	34084	18710	10024	53478	33492	17825
	PASSIVE VEREDELUNG	2	24	11	73	47	23
	GRIECHENLAND						
	EINFUHR						
1	LEBENDE TIERE						
101	PFERDE	-	-	-	46	25	13
104	SONSTIGE LEBENDE TIERE	-	-	-	11	7	3
	ZUSAMMEN	-	-	-	46	32	16
2	NAHRUNGSMITTEL TIER URSPR						
201	MILCH	2595	1019	548	5132	2004	1068
203	KAESE	22106	18070	9691	46092	37711	20022
204	FLEISCH UND FLEISCHWAREN	2136	695	374	3138	1042	559
205	DAERME	-	-	-	176	105	56
206	FISCHE UND FISCHZUBEREITUNGEN	2940	3313	1798	5760	6320	3390
210	HONIG	334	210	113	735	507	272
	ZUSAMMEN	30111	23307	12524	61033	47689	25367
3	NAHRUNGSMITTEL PFL URSPR						
301	WEIZEN	114664	7538	3909	291888	19086	10035
307	REIS	1022	109	61	2868	255	138
308	MUELLEREIERZEUGNISSE	438	64	36	1198	139	77
310	NICHTOELHALTIGE SAEMEREIEN	-	-	-	-	2	1
311	HUELSENFRUECHTE ZUR ERNAEHRUNG	233	72	42	458	143	81
312	HUELSENFR ZUR VIEHFUETTERUNG	14	2	1	23	3	2
314	KARTOFFELN	9024	450	240	118859	6739	3456
315	ANDERE HACKFRUECHTE	1210	284	149	3280	617	324
316	GEMUESE SONST KUECHENGEMAECHSE	31367	41655	22778	559581	117300	62967
317	OBST AUSSER SUEDFRUECHTEN	754743	91152	47976	977221	134869	70302
318	SUEDFRUECHTE	394311	49549	27482	526317	64578	35540
319	GEMUESE OBSTKONSERV FRUCHTSAFT	473901	71372	38429	1035791	153570	82030
321	KAKAOERZEUGNISSE	240	81	43	555	197	104
322	GEWUERZE	10377	2665	1423	16134	4365	2337
323	ZUCKER	150	41	22	150	41	22
324	DELFRUECHTE ZUR ERNAEHRUNG	75	18	10	198	49	27
325	PFLANZL OELE U FETTE Z ERNAEHR	2799	1123	603	4508	2004	1076
326	MARGARINE U AEHNL SPEISEFETTE	8	4	2	14	17	9
329	SONST ABFALLERZEUGN VIEHFUETT	2036	153	81	5422	465	241
331	SONST PFLANZL NAHRUNGSMITTEL	13250	4007	2158	29624	8809	4706
332	LEB PFLANZEN ZIERGAERT ERZEUGN	641	189	100	760	323	171
	ZUSAMMEN	2092503	270528	145545	3574849	513571	273646
4	GENUSSMITTEL						
402	KAFFEE	97	89	48	245	238	127
403	TEE	35	12	6	35	12	6
404	ROHTABAK	35641	20500	10994	80832	46839	24942
405	TABAKERZEUGNISSE	3	17	10	944	951	514
407	BRANNTWEIN	49389	26243	14172	109900	48672	26098
408	WEIN	115636	21454	11542	219548	41544	22159
	ZUSAMMEN	200801	68315	36772	411504	138256	73846
	ERNAEHRUNGSWIRTSCHAFT 1-4	2323415	362150	194841	4047432	699548	372875
5	ROHSTOFFE						
502	ZELLWOLLE SYNTHET FASERN U ABF	41	37	20	2471	650	343
503	WOLLE AND TIERHAARE REISSWOLLE	2797	956	515	5402	1873	1004
504	BAUMWOLLE REISSBAUMWOLLE ABF	61840	10368	5520	246504	40537	21457
506	ABF V GESPINSTWAREN LUMPEN	1308	185	99	2738	402	213
507	FELLE ZU PELZWERK ROH	23	75	39	38	240	128
508	ANDERE FELLE UND HAEUTE	94	36	19	99	46	24
514	ROHGUMMEN SCHELLACK BALSAME	2	15	8	12	84	45
525	CHROMERZE	8291	310	178	19115	726	391



## SPEZIALHANDEL NACH LAENDERN

NR. DER SYSTEMATIK	WARENBENENNUNG	JULI/DEZEMBER 1989			JANUAR/DEZEMBER 1989		
		DT=100 KG	1000 DM	1000 \$	DT=100 KG	1000 DM	1000 \$
NOCH	G R I E C H E N L A N D						
	EINFUHR						
	528 SONSTIGE ERZE UND METALLASCHEN	9705	705	373	16705	2256	1198
	529 BAUKIT KRYOLITH	108150	769	409	226040	1904	1023
	530 SPEISE UND INDUSTRIESALZ	201	10	5	624	25	13
	532 SONSTIGE STEINE UND ERDEN	1354516	25878	13862	3225277	62339	33060
	534 SONST ROHSTOFFE F CHEM ERZEUGN	2857	960	509	5917	1874	995
	538 SONST ROHSTOFFE AUCH ABFAELLE	106	821	450	334	1139	616
	ZUSAMMEN	1549931	41125	22006	3751276	114095	60510
6	HALBWAREN						
	601 ROHSEIDE UND SEIDENGESPINSTE	5	108	57	23	214	112
	602 REYON SYNTHET FAEDEN AUCH GEZU	1878	1600	851	4815	3997	2118
	603 GESPINSTE A ZELLWOLLE SYNTH FASER	3871	2918	1551	15069	11943	6333
	604 GESPINSTE WOLLE U AND TIERHAAR	153	193	104	414	702	377
	605 GESPINSTE AUS BAUMWOLLE	92877	68180	36552	193908	139514	74304
	607 BAU UND NUTZ HOLZ SCHNITTHOLZ	1	4	3	10	19	11
	609 KAUSCHUK BEARBEITET	42	23	11	282	174	90
	610 GLASMASSE ROHGLAS	-	-	-	20	4	2
	611 ZEMENT	-	-	-	320400	2258	1211
	612 SONST MINERALISCHE BAUSTOFFE	62419	7929	4232	124859	16220	8616
	614 ALTEISEN SCHROTT	3584	627	330	12270	2733	1444
	615 FERROLEGIERUNGEN	253730	101660	54256	504151	223794	118639
	616 EISENHALBZEUG	254	34	18	254	34	18
	617 ALUMINIUM ROH AUCH LEGIERUNGEN	3253	992	519	7461	2268	1192
	618 KUPFER ROH AUCH LEGIERUNGEN	2003	762	404	4018	1554	825
	619 NICKEL ROH AUCH LEGIERUNGEN	-	-	-	111	25	14
	620 BLEI ROH AUCH LEGIERUNGEN	36	13	7	223	63	33
	621 ZINN ROH AUCH LEGIERUNGEN	36	8	4	36	8	4
	622 ZINK ROH AUCH LEGIERUNGEN	-	-	-	212	41	22
	623 SONST UNEDLE METALLE ROH	203	83	45	323	111	59
	624 FETTSAEUREN PARAFFIN VASELIN	446	52	28	447	53	28
	628 KRAFTSTOFFE SCHMIERDELE ERDGAS	528	76	40	251394	7646	4094
	629 TEER U TEERDESTILL ERZEUGNISSE	2	1	1	2	1	1
	633 STICKSTOFF A N G DUENGEMITTEL	310982	5639	2983	730415	15157	8021
	635 SONSTIGE CHEMISCHE HALBWAREN	6983	1650	886	13445	3091	1649
	638 SONSTIGE HALBWAREN	-	-	-	-	291	156
	ZUSAMMEN	746920	192552	102882	2184562	431915	229373
7	VORERZEUGNISSE						
	701 GEWEBE A SEIDE REYON SYNTH FAD	3632	3601	1943	7023	7394	3935
	702 GEWEBE A ZELLWOLLE SYNTH FASER	7977	7764	4174	13250	13135	7030
	703 GEWEBE A WOLLE U AND TIERHAAR	5867	7523	4050	12507	15322	8186
	704 GEWEBE AUS BAUMWOLLE	2543	3272	1789	6826	7782	4166
	705 GEWEBE AUS FLACHS HANF JUTE	666	590	319	2082	1890	1015
	706 LEDER	1150	2833	1508	1722	4532	2399
	707 FELLE ZU PELZWERK BEARBEITET	382	10506	5605	930	27127	14396
	708 PAPIER UND PAPPE	206	74	41	537	170	90
	709 FURNIERE SPERRHOLZ U DGL	6256	1413	762	15798	3187	1692
	710 STEINZEUG TON PORZELLANERZEUGN	303	5611	3046	418	11183	5983
	711 GLAS	-	-	-	-	2	1
	712 KUNSTSTOFFE	10353	4332	2310	23614	9677	5122
	713 TEERFARBSTOFFE	1186	4176	2248	2524	8161	4344
	714 SONST FARBSTOFFE FARBEN LACKE	12	21	12	40	46	26
	715 DEXTRINE GELATINE UND LEIME	-	-	-	56	31	16
	716 SPRENGSTOFFE SCHIESSBED ZUENDW	1	2	1	1	2	1
	717 SONST CHEMISCHE VORERZEUGNISSE	174	107	59	832	749	401
	718 GUSSROEHREN	1	5	3	2	10	6
	720 STAB UND FORMEISEN	28597	3728	1998	62026	7997	4249
	721 BLECH AUS EISEN	28816	3135	1657	73150	7771	4106
	722 DRAHT AUS EISEN	-	-	-	34	3	1
	724 SCHMIEDB GUSS SCHMIEDESTUECKE	22	52	28	90	273	146
	725 STANGEN BLECHE USW KUPFER	17658	11573	6177	43438	28765	15229
	726 STANGEN BLECHE USW ALUMINIUM	39231	22963	12306	90121	53420	28525
	727 STANGEN BLECHE USW AND UNEDL M	6	647	342	6	647	342
	728 STANGEN BLECHE USW EDELMETALLE	-	-	-	-	6	3
	730 EDELST SCHMUCKST PERLEN BEARB	-	9	5	-	9	5
	731 SONSTIGE VORERZEUGNISSE	-	-	-	-	6	3
	ZUSAMMEN	155039	93937	50383	357027	209297	111418
8	ENDERZEUGNISSE						
	801 STRICKWAREN SEIDE CHEMIEFASERN	24073	85469	45917	49822	163096	87027
	802 STRICKWAREN WOLLE U AND TIERH	410	2114	1114	750	3423	1819
	803 STRICKWAREN AUS BAUMWOLLE	87783	286102	153863	188963	626011	333782
	804 SONST KLEIDUNG SEIDE CHEMIEFAS	29789	190512	102445	64033	400927	214127
	805 SONST KLEIDUNG WOLLE AND TIERH	8949	57047	30101	14572	91847	48191
	806 SONST KLEIDUNG AUS BAUMWOLLE	16028	70392	37829	32904	140029	74682
	807 SONST KLEIDUNG FLACHS HANF USW	3395	14529	7949	6439	29677	16007
	808 HUETE	11	63	34	18	96	51
	809 SONSTIGE SPINNSTOFFWAREN	577	722	384	1644	2102	1112
	810 PELZWAREN	1971	142309	76095	3093	230539	122691
	811 SCHUHE AUS LEDER	2911	13327	7012	6934	30827	16388
	812 ANDERE LEDERWAREN	215	2634	1404	588	6165	3281
	813 PAPIERWAREN	5116	1667	892	8363	2692	1435
	814 BUECHER KARTEN NOTEN BILDER	4416	5206	2776	8414	9288	4922
	815 HOLZWAREN	1496	881	471	2495	1508	799
	816 KAUSCHUKWAREN	5461	3527	1897	12792	8122	4332
	817 STEINWAREN	33641	4847	2607	59975	8820	4689
	818 STEINZEUG PORZELLAN U AE WAREN	4176	2259	1220	6693	4056	2161
	819 GLASWAREN	97	103	55	414	285	146
	820 MESSERSCHMIEDEWAREN	13	39	20	16	46	24
	821 WERKZEUGE LANDWIRTSCH GERAETE	49	991	532	137	2171	1151
	822 SONSTIGE EISENWAREN	5571	5647	3059	8128	8107	4361
	823 WAREN A KUPFER U KUPFERLEGIER	252	354	188	473	535	284
	824 EDELMETALLV VERGOLD VERSILB W	12	1195	649	20	2099	1126

## SPEZIALHANDEL NACH LAENDERN

NR. DER SYSTEMATIK	WARENBENENNUNG	JULI/DEZEMBER 1989			JANUAR/DEZEMBER 1989		
		DT=100 KG	1000 DM	1000 \$	DT=100 KG	1000 DM	1000 \$
NOCH	G R I E C H E N L A N D						
	EINFUHR						
	825 SONST WAREN A UNEDLEN METALLEN	23096	14385	7679	40211	25193	13326
	826 WERKZEUGMASCHINEN WALZWERKSANL	554	508	272	1429	1933	1025
	827 TEXTIL LEDERINDUSTRIEMASCHINEN	326	1275	705	451	2080	1129
	828 LANDMASCHINEN U ACKERSCHLEPPER	360	159	87	595	296	158
	830 KRAFTMASCHINEN	70	88	47	78	117	61
	831 PUMPEN DRUCKLUFTMASCHINEN	396	593	321	607	3700	1996
	832 FOERDERMITTEL	824	466	250	2282	1011	539
	833 PAPIER UND DRUCKMASCHINEN	162	172	95	311	339	183
	834 BUEROMASCHINEN	132	872	470	163	1847	974
	835 NAHRUNGSMITTELINDUSTRIEMASCHIN	106	343	187	257	529	282
	836 SONSTIGE MASCHINEN	1446	2277	1243	3046	4337	2327
	841 ELEKTROTECHNISCHE ERZEUGNISSE	12737	30418	16261	30293	63231	33554
	842 UHREN	1	43	23	4	58	31
	843 FEINMECHAN U OPTISCHE ERZEUGN	10	1458	789	27	3260	1745
	844 WACHSWAREN UND SEIFEN	8	7	5	10	9	6
	845 WAREN AUS KUNSTSTOFFEN	3792	5953	3190	8244	12575	6676
	846 SPIELFILME BEL FILME PLATTEN	-	137	75	-	382	208
	847 PHOTOCHEMISCHE ERZEUGNISSE	-	-	-	-	2	1
	848 BLEISTIFTE U CHEM BUERDBEDARF	9	5	2	9	7	3
	849 PHARMAZEUTISCHE ERZEUGNISSE	191	3178	1714	508	6289	3360
	850 KOSMETISCHE ERZEUGNISSE	245	194	104	622	547	288
	851 SONSTIGE CHEMISCHE ERZEUGNISSE	3747	207	111	7492	709	379
	852 MUSIKINSTRUMENTE	-	5	2	-	9	3
	853 KINDERSPIELZEUG CHRISTBAUMSCHM	246	460	241	357	648	339
	855 WASSERFAHRZEUGE	42784	2040	1093	193098	7780	4047
	856 LUFTFAHRZEUGE	23	448	236	47	831	433
	857 KRAFTFAHRZEUGE	2059	1551	826	3444	3138	1665
	858 FAHRRADER	102	70	38	115	93	49
	859 SONSTIGE FAHRZEUGE	452	292	163	452	292	163
	869 SONSTIGE ENDERZEUGNISSE	1245	1909	1028	2104	3726	1983
	ZUSAMMEN	331535	961450	515770	775936	1917436	1021521
	FERTIGWAREN 7+8	486574	1055387	566153	1132963	2126733	1132939
	GEWERBL. WIRTSCHAFT 5-8	2783425	1289064	691041	7068801	2672743	1422822
9	AUSSERDEM						
	901 RUECKWAREN	9674	21054	11230	14804	40633	21634
	902 ERSATZLIEFERUNGEN	4	4	2	4	4	2
	INSGESAMT	5116518	1672272	897114	11131041	3412928	1817333
	DARUNTER						
	EIGENVEREDELUNG	1481	736	396	4772	2030	1074
	LOHNVEREDELUNG	1342	1245	676	1543	1745	942
	PASSIVE VEREDELUNG	-	-	-	4	15	8
	A U S F U H R						
1	LEBENDE TIERE						
	101 PFERDE	20	11	6	20	11	6
	ST	4			4		
	102 RINDVIEH	3242	1898	1022	6169	3603	1924
	ST	712			1275		
	103 SCHWEINE	350	308	163	559	590	306
	ST	844			1019		
	104 SONSTIGE LEBENDE TIERE	162	191	103	168	258	138
	ZUSAMMEN	3774	2408	1294	6916	4462	2374
2	NAHRUNGSMITTEL TIER URSPR						
	201 MILCH	203949	58009	31086	470195	130255	69348
	202 BUTTER	3271	2678	1423	7408	6121	3241
	203 KAESE	58828	45427	24347	151030	116469	62039
	204 FLEISCH UND FLEISCHWAREN	375259	235498	126025	692684	432257	230011
	205 DAERME	4086	1262	677	7963	2346	1252
	206 FISCHE UND FISCHZUBEREITUNGEN	9214	3819	2033	17554	7545	3994
	208 SCHMALZ TALG TIER OELE FETTE	2726	306	159	7063	757	420
	209 EIER EIWEISS EIGELB	1067	654	355	1461	946	509
	210 HONIG	4515	1607	865	9283	3617	1931
	211 FISCHMEHL UND DGL	9048	905	473	16186	1676	884
	ZUSAMMEN	671963	350165	187443	1380827	702029	373629
3	NAHRUNGSMITTEL PFL URSPR						
	303 GERSTE	737	70	40	737	70	40
	307 REIS	4483	1372	743	8245	2512	1344
	308 MUELLEREIERZEUGNISSE	3790	406	215	8809	920	490
	309 MALZ	9394	807	421	25880	2270	1185
	310 NICHTOELHALTIGE SAEMEREIEN	300	637	340	784	854	454
	311 HUELSENFRUECHTE ZUR ERNAEHRUNG	181	42	23	949	235	126
	313 GRUEN UND RAUHFUTTER	91	2	2	143	3	2
	314 KARTOFFELN	16564	573	308	48097	1808	961
	315 ANDERE HACKFRUECHTE	220	44	23	220	44	23
	316 GEMUESE SONST KUECHENGEWAECHSE	15068	1988	1069	36116	4350	2316
	317 OBST AUSSER SUEDFRUECHTEN	910	362	196	1240	465	251
	318 SUEDFRUECHTE	1557	267	144	2767	701	368
	319 GEMUESE OBSTKONSERV FRUCHTSAFT	16937	4822	2587	33524	9486	5021
	321 KAKADERZEUGNISSE	11437	7278	3927	21327	12678	6791
	322 GEWUERZE	179	152	81	434	369	194
	323 ZUCKER	2096	266	141	9966	1164	612
	324 OELFRUECHTE ZUR ERNAEHRUNG	465	174	95	673	203	110
	325 PFLANZL OELE U FETTE Z ERNAEHR	14307	2433	1327	25997	6337	3426
	326 MARGARINE U AEHNL SPEISEFETTE	17136	2404	1288	41502	5507	2920
	327 OELKUCHEN	-	-	-	14918	931	503
	329 SONST ABFALLERZEUGN VIEHFUETT	9338	2033	1086	17964	3951	2103
	331 SONST PFLANZL NAHRUNGSMITTEL	101398	36932	19768	220584	74464	39478
	332 LEB PFLANZEN ZIERGAERT ERZEUGN	825	249	136	959	412	222

## SPEZIALHANDEL NACH LAENDERN

NR. DER SYSTEMATIK	WARENBENENNUNG	JULI/DEZEMBER 1989			JANUAR/DEZEMBER 1989		
		DT=100 KG	1000 DM	1000 \$	DT=100 KG	1000 DM	1000 \$
NOCH	G R I E C H E N L A N D						
	AUSFUHR						
	ZUSAMMEN	227413	63313	33960	521835	129734	68940
4	GENUSSMITTEL						
	401 HOPFEN	-	-	-	809	3246	1689
	402 KAFFEE	5176	5949	3203	8670	10467	5599
	403 TEE	39	34	18	47	44	23
	404 ROHTABAK	5863	11298	5999	10285	19071	10101
	405 TABAKERZEUGNISSE	12566	22006	11821	20711	38937	20742
	406 BIER	27960	4759	2519	77345	14111	7400
	407 BRANNTWEIN	1345	817	437	2941	1717	907
	408 WEIN	869	350	186	1596	707	375
	ZUSAMMEN	53818	45213	24183	122404	88300	46836
	ERNAHRUNGSWIRTSCHAFT 1-4	956968	461099	246880	2031982	924525	491779
5	ROHSTOFFE						
	502 ZELLWOLLE SYNTHET FASERN U ABF	23647	8767	4692	52091	18665	9935
	503 WOLLE AND TIERHAARE REISSWOLLE	4313	6256	3362	6874	10616	5655
	504 BAUMWOLLE REISSBAUMWOLLE ABF	3274	1263	680	3985	1462	783
	506 ABF V GESPINSTWAREN LUMPEN	1704	607	322	3115	1026	543
	507 FELLE ZU PELZWERK ROH	1474	4983	2654	3240	12214	6461
	508 ANDERE FELLE UND HAUTE	7054	2245	1190	10226	3210	1705
	509 BETTFEDERN	34	38	21	48	49	27
	511 BAU UND NUTZHOLZ RUNDHOLZ	703	39	22	2295	105	56
	513 KAUTSCHUK GUTTAPERCHA BALATA	108	46	24	1089	267	139
	514 ROHGUMMEN SCHELLACK BALSAME	502	408	223	954	824	442
	516 STEINKOHL EINSCHL PRESSKOHL	500	30	16	500	30	16
	519 EISENERZE	-	-	-	-	1	-
	525 CHROMERZE	250	8	4	250	8	4
	527 SCHWEFELKIES	30	7	4	80	20	11
	528 SONSTIGE ERZE UND METALLASCHEN	220	43	24	420	83	46
	530 SPEISE UND INDUSTRIESALZ	2661	146	78	5549	337	180
	532 SONSTIGE STEINE UND ERDEN	28368	9272	4935	68813	18068	9584
	534 SONST ROHSTOFFE F CHEM ERZEUGN	3828	427	231	8170	1160	612
	536 PFLANZL FLECHT U POLSTERSTOFFE	8	3	1	8	3	1
	537 EDELST SCHMUCKST PERLEN ROH	5	383	206	8	650	349
	538 SONST ROHSTOFFE AUCH ABFAELLE	30752	878	469	60554	1705	909
	ZUSAMMEN	109435	35849	19158	228309	70503	37458
6	HALBWAREN						
	601 ROHSEIDE UND SEIDENGESPINSTE	-	3	1	-	5	2
	602 REYON SYNTHET FAEDEN AUCH GEZW	37322	31915	17116	80584	66375	35310
	603 GESPINSTE A ZELLW SYNTH FASER	7509	8579	4612	16257	17864	9503
	604 GESPINSTE WOLLE U AND TIERHAAR	954	2881	1551	1734	5399	2868
	605 GESPINSTE AUS BAUMWOLLE	20457	15478	8315	38302	27966	14873
	606 GESPINSTE A FLACHS HANF JUTE	9	28	17	10	30	18
	607 BAU UND NUTZHOLZ SCHNITTHOLZ	11788	1056	569	19117	1787	957
	608 HOLZMASSE ZELLSTOFF	223	55	30	1004	204	108
	609 KAUTSCHUK BEARBEITET	943	1363	725	2482	2991	1583
	610 GLASMASSE ROHGLAS	1155	468	249	2190	950	504
	611 ZEMENT	26	3	2	33	4	2
	612 SONST MINERALISCHE BAUSTOFFE	42405	7457	3993	67145	12295	6552
	613 ROHEISEN	-	-	-	270	11	6
	614 ALTEISEN SCHROTT	611	44	24	56681	1532	820
	615 FERROLEGIERUNGEN	15064	1956	1048	26739	3695	1972
	616 EISENHALBZEUG	608374	43526	23049	1233140	83117	43559
	617 ALUMINIUM ROH AUCH LEGIERUNGEN	1893	883	466	7775	3829	2034
	618 KUPFER ROH AUCH LEGIERUNGEN	3390	1745	939	9022	4574	2417
	619 NICKEL ROH AUCH LEGIERUNGEN	15	75	41	30	150	79
	620 BLEI ROH AUCH LEGIERUNGEN	8518	1344	731	14276	2164	1162
	621 ZINN ROH AUCH LEGIERUNGEN	22	48	25	70	145	75
	622 ZINK ROH AUCH LEGIERUNGEN	4862	1728	913	9624	3268	1727
	623 SONST UNEDLE METALLE ROH	119	742	393	202	1473	781
	624 FETTSAEUREN PARAFFIN VASELIN	15965	3150	1698	38029	7277	3878
	625 SONST TECHNISCHE FETTE U OELLE	2209	605	324	5116	1325	706
	626 KOKS	210	11	6	210	11	6
	627 RUECKST D ERDOEL U TEERDESTILL	8149	562	304	18160	1159	624
	628 KRAFTSTOFFE SCHMIEROLE ERDGAS	29247	6899	3706	52532	12749	6802
	629 TEER U TEERDESTILL ERZEUGNISSE	542	114	63	1008	273	146
	630 AUFBEREITETE KALIDUENGEMITTEL	119100	4552	2451	460105	17397	9262
	633 STICKSTOFF A N G DUENGEMITTEL	1045	127	69	26630	1557	843
	635 SONSTIGE CHEMISCHE HALBWAREN	53061	8339	4470	106072	16414	8720
	637 GOLD FUER GENERBLICHE ZWECKE	-	699	383	-	1119	602
	638 SONSTIGE HALBWAREN	4467	2311	1244	10560	5709	3038
	ZUSAMMEN	999654	148746	79527	2305109	304818	161539
7	VORERZEUGNISSE						
	701 GEWEBE A SEIDE REYON SYNTH FAD	28200	90378	48618	54865	176656	94063
	702 GEWEBE A ZELLWOLLE SYNTH FASER	24619	83241	44790	48522	159772	85202
	703 GEWEBE A WOLLE U AND TIERHAAR	4671	22487	11890	13216	56309	29478
	704 GEWEBE AUS BAUMWOLLE	23676	55193	29822	46861	108305	57849
	705 GEWEBE AUS FLACHS HANF JUTE	5577	15603	8493	11655	26454	14253
	706 LEDER	2671	2842	1525	5770	7842	4175
	707 FELLE ZU PELZWERK BEARBEITET	2937	106402	56538	5361	206426	109030
	708 PAPIER UND PAPPE	170930	30384	16287	325675	59344	31542
	709 FURNIERE SPERRHOLZ U DGL	34710	8430	4533	64071	15204	8097
	710 STEINZEUG TON PORZELLANERZEUGN	11710	2630	1404	22328	5270	2809
	711 GLAS	45289	5229	2810	72917	8735	4666
	712 KUNSTSTOFFE	233200	83385	44785	464019	167953	89472
	713 TEERFARBSTOFFE	5701	13855	7423	13045	27848	14825
	714 SONST FARBSTOFFE FARBEN LACKE	77500	40865	21896	149852	78957	42027
	715 DEXTRINE GELATINE UND LEIME	10092	5428	2900	20114	11094	5893
	716 SPRENGSTOFFE SCHIESSBED ZUENDW	1073	1027	551	1818	1901	1001
	717 SONST CHEMISCHE VORERZEUGNISSE	181832	51933	27780	439737	116604	61916

SPEZIALHANDEL NACH LAENDERN

NR. DER SYSTEMATIK	WARENBENENNUNG	JULI/DEZEMBER 1989			JANUAR/DEZEMBER 1989		
		DT=100 KG	1000 DM	1000 \$	DT=100 KG	1000 DM	1000 \$
<b>NOCH G R I E C H E N L A N D A U S F U H R</b>							
	718 GUSSROEHREN	213	40	23	501	139	75
	719 STAHLROEHREN	65249	10073	5433	105336	16603	8888
	720 STAB UND FORMEISEN	80730	13328	7096	137470	23095	12239
	721 BLECH AUS EISEN	192354	31377	16690	452337	77260	40729
	722 DRAHT AUS EISEN	13178	1924	1022	22578	3763	1988
	723 EISENBAHNOBERBAUMATERIAL	869	334	174	2041	510	268
	724 SCHMIEDB GUSS SCHMIEDESTUECKE	1179	5873	3359	5043	9426	5269
	725 STANGEN BLECHE USW KUPFER	9796	8178	4365	17610	14925	7930
	726 STANGEN BLECHE USW ALUMINIUM	42663	21431	11451	75788	37097	19727
	727 STANGEN BLECHE USW AND UNEDL M	294	928	501	1125	2273	1206
	728 STANGEN BLECHE USW EDELMETALLE	36	710	382	65	1577	839
	730 EDELST SCHMUCKST PERLEN BEARB	-	656	349	2	1245	659
	731 SONSTIGE VORERZEUGNISSE	642	916	484	1633	1752	920
	ZUSAMMEN	1271591	715080	383374	2581355	1424339	757035
<b>8 E N D E R Z E U G N I S S E</b>							
	801 STRICKWAREN SEIDE CHEMIEFASERN	5140	12772	6822	10942	24453	12980
	802 STRICKWAREN WOLLE U AND TIERH	118	1882	988	145	2025	1063
	803 STRICKWAREN AUS BAUMWOLLE	2452	8368	4471	5086	18122	9610
	804 SONST KLEIDUNG SEIDE CHEMIEFAS	3686	17662	9424	7840	33111	17576
	805 SONST KLEIDUNG WOLLE AND TIERH	954	10291	5437	1539	14267	7528
	806 SONST KLEIDUNG AUS BAUMWOLLE	1871	6658	3540	5158	16113	8556
	807 SONST KLEIDUNG FLACHS HANF USW	791	4324	2322	1636	9656	5132
	808 HUETE	65	149	82	88	219	119
	809 SONSTIGE SPINNSTOFFWAREN	10155	15486	8310	19335	30316	16129
	810 PELZWAREN	87	2881	1546	236	8924	4726
	811 SCHUHE AUS LEDER	269	1902	1031	582	2824	1522
	812 ANDERE LEDERWAREN	444	3121	1674	818	5207	2771
	813 PAPIERWAREN	92201	45118	24072	170442	84618	44879
	814 BUECHER KARTEN NOTEN BILDER	13055	15071	8035	22337	25179	13340
	815 HOLZWAREN	21698	18301	9818	38749	32984	17551
	816 KAUTSCHUKWAREN	34797	31563	16951	64253	60705	32363
	817 STEINWAREN	4919	1657	894	7006	2786	1486
	818 STEINZEUG PORZELLAN U AE WAREN	8641	6351	3427	15985	11523	6149
	819 GLASWAREN	41386	13671	7304	158488	29857	15893
	820 MESSERSCHMIEDEWAREN	964	4310	2300	1775	7960	4218
	821 WERKZEUGE LANDWIRTSCH GERAETE	5490	12514	6737	10232	23384	12444
	822 SONSTIGE EISENWAREN	126053	95103	51132	240478	208830	111200
	823 WAREN A KUPFER U KUPFERLEGIER	3131	5263	2838	5953	10348	5522
	824 EDELMETALLW VERGOLD VERSILB W	30	797	431	105	1832	875
	825 SONST WAREN A UNEDLEN METALLEN	17532	24778	13292	31869	44587	23746
	826 WERKZEUGMASCHINEN WALZWERKSANL	10527	17335	9343	18787	37731	19995
	827 TEXTIL LEDERINDUSTRIEMASCHINEN	13794	57220	30834	23997	99067	52993
	828 LANDMASCHINEN U ACKERSCHLEPPER	16286	14870	7963	40416	40165	21351
	830 KRAFTMASCHINEN	9517	34114	18921	13675	46513	25569
	831 PUMPEN DRUCKLUFTMASCHINEN	16518	40282	21720	33819	89110	47373
	832 FOERDERMITTEL	19029	20000	10746	36723	44514	23632
	833 PAPIER UND DRUCKMASCHINEN	5440	16244	8761	12163	39854	21230
	834 BUEROMASCHINEN	2793	29913	16127	5554	62088	33120
	835 NAHRUNGSMITTELINDUSTRIEMASCHIN	4790	16979	9202	10238	32686	17501
	836 SONSTIGE MASCHINEN	91129	148172	80057	184378	271709	145377
	841 ELEKTROTECHNISCHE ERZEUGNISSE	160936	403817	217789	302553	775173	419555
	842 UHREN	596	7352	3957	960	11769	6282
	843 FEINMECHAN U OPTISCHE ERZEUGN	4017	46509	25052	8260	97483	51956
	844 WACHSWAREN UND SEIFEN	17323	5974	3204	31934	11030	5889
	845 WAREN AUS KUNSTSTOFFEN	35988	44012	23638	72306	83224	44269
	846 SPIELFILME BEL FILME PLATTEN	6	148	77	15	458	237
	847 PHOTOCHEMISCHE ERZEUGNISSE	4693	8285	4440	8805	16459	8744
	848 BLEISTIFTE U CHEM BUEROBEDARF	9472	6856	3667	16785	11850	6293
	849 PHARMAZEUTISCHE ERZEUGNISSE	9960	62657	33583	21117	124995	66569
	850 KOSMETISCHE ERZEUGNISSE	5183	5708	3078	7854	9387	5017
	851 SONSTIGE CHEMISCHE ERZEUGNISSE	121398	54670	29445	276026	124016	66179
	852 MUSIKINSTRUMENTE	266	1303	704	416	2178	1166
	853 KINDERSPIELZEUG CHRISTBAUMSCHM	2891	5680	3028	5691	10614	5621
	855 WASSERFAHRZEUGE	7665	1135	590	9155	4528	2377
	856 LUFTFAHRZEUGE	42	5217	2804	277	10547	5621
	857 KRAFTFAHRZEUGE	544859	421894	227305	994495	763314	406940
	858 FAHRRADER	981	855	461	1640	1489	795
	859 SONSTIGE FAHRZEUGE	43572	33754	18128	64346	47123	25187
	869 SONSTIGE ENDERZEUGNISSE	39973	51842	27606	57572	122630	65083
	ZUSAMMEN	1595573	1922790	1035108	3081034	3701534	1973799
	FERTIGWAREN 7+8	2867164	2637870	1418482	5662389	5125873	2730834
	GEWERBL. WIRTSCHAFT 5-8	3976253	2822465	1517167	8195807	5501194	2929831
<b>9 A U S S E R D E M</b>							
	901 RUECKWAREN	732	2219	1202	2116	5658	3035
	902 ERSATZLIEFERUNGEN	595	2197	1168	852	3334	1771
	INSGESAMT	4934548	3287980	1766417	10230757	6434711	3426416
	DARUNTER						
	EIGENVEREDELUNG	8246	9207	4947	16367	17082	9123
	LOHNVEREDELUNG	1021	5245	2812	1585	10096	5371
	PASSIVE VEREDELUNG	4	22	12	10	45	21
<b>P O R T U G A L</b>							
<b>E I N F U H R</b>							
<b>1 L E B E N D E T I E R E</b>							
	101 PFERDE		2	6	3	7	6
		ST	1			2	
	ZUSAMMEN		2	6	3	7	6

## SPEZIALHANDEL NACH LAENDERN

NR. DER SYSTEMATIK	WARENBENENNUNG	JULI/DEZEMBER 1989			JANUAR/DEZEMBER 1989		
		DT=100 KG	1000 DM	1000 \$	DT=100 KG	1000 DM	1000 \$
NOCH P O R T U G A L EINFUHR							
2	NAHHRUNGSMITTEL TIER URSPR						
203	KAESE	17	17	8	51	50	24
204	FLEISCH UND FLEISCHWAREN	406	170	92	420	185	100
205	DAERME	3590	6437	3468	9118	14733	7850
206	FISCHE UND FISCHZUBEREITUNGEN	13747	7944	4285	27988	16877	9059
210	HONIG	-	-	-	1	1	-
	ZUSAMMEN	17760	14568	7853	37578	31846	17033
3	NAHHRUNGSMITTEL PFL URSPR						
308	MUELLEREIERZEUGNISSE	5	1	-	5	1	-
310	NICHTOELHALTIGE SAEMEREIEN	134	300	157	491	408	213
311	HUELSENFRUECHTE ZUR ERNAEHRUNG	62	12	7	63	13	8
312	HUELSENFR ZUR VIEHFUEITTERUNG	10	2	1	125	25	14
314	KARTOFFELN	140	4	2	3026	198	101
316	GEMUESE SONST KUECHENGEMAECHSE	11179	1430	779	17386	2315	1249
317	OBST AUSSER SUEDFRUECHTEN	4602	696	365	10577	3345	1770
318	SUEDFRUECHTE	2378	1057	562	4153	1708	905
319	GEMUESE OBSTKONSERV FRUCHTSAFT	10543	1741	928	23470	3948	2101
322	GEWUERZE	98	88	45	226	156	81
323	ZUCKER	55	10	5	235	45	23
324	DELFRUECHTE ZUR ERNAEHRUNG	-	-	-	-	1	-
325	PFLANZL OELE U FETTE Z ERNAEHR	316	183	102	905	554	299
326	MARGARINE U AEHNL SPEISEFETTE	5	1	1	5	1	1
331	SONST PFLANZL NAHRUNGSMITTEL	2051	361	191	4400	892	470
332	LEB PFLANZEN ZIERGAERT ERZEUGN	237	128	73	823	443	238
	ZUSAMMEN	31815	6014	3218	65890	14053	7473
4	GENUSSMITTEL						
401	HOPFEN	1384	921	495	1384	921	495
402	KAFFEE	75	126	66	118	169	88
404	ROHTABAK	-	-	-	51	25	14
405	TABAKERZEUGNISSE	33	200	104	64	382	200
406	BIER	821	88	49	1575	175	95
407	BRANNTWEIN	174	118	65	296	210	114
408	WEIN	46257	19465	10409	104360	42465	22556
	ZUSAMMEN	48744	20918	11188	107848	44347	23562
	ERNAEHRUNGSWIRTSCHAFT 1-4	98321	41506	22262	211323	90257	48074
5	ROHSTOFFE						
502	ZELLWOLLE SYNTHET FASERN U ABF	-	3	1	225	74	39
503	WOLLE AND TIERHAARE REISSWOLLE	409	444	233	1117	1123	597
504	BAUMWOLLE REISSBAUMWOLLE ABF	380	39	21	879	80	43
505	FLACHS HANF JUTE UND DGL	-	-	-	231	36	19
506	ABF V GESPINSTWAREN LUMPEN	125	32	18	131	37	20
508	ANDERE FELLE UND HAEUETE	-	-	-	192	51	25
509	BETTFEDERN	122	153	82	248	337	178
511	BAU UND NUTZHOELZ RUNDHOELZ	173	10	5	187	12	6
513	KAUTSCHUK GUTTAPERCHA BALATA	-	-	-	200	20	11
514	ROHGUUMMEN SCHELLACK BALSAME	250	58	31	486	97	53
522	KUPFERERZE UND KIESABBRAEENDE	697354	70239	37576	1157045	115035	60859
528	SONSTIGE ERZE UND METALLASCHEN	2955	2194	1155	4888	3642	1937
530	SPEISE UND INDUSTRIESALZ	900	47	25	1970	94	51
532	SONSTIGE STEINE UND ERDEN	72438	2929	1566	121376	5406	2867
534	SONST ROHSTOFFE F CHEM ERZEUGN	398	260	143	941	526	282
536	PFLANZL FLECHT U POLSTERSTOFFE	8	20	11	8	20	11
537	EDELST SCHMUCKST PERLEN ROH	-	66	34	-	105	54
538	SONST ROHSTOFFE AUCH ABFAELLE	19279	4454	2412	54300	10093	5393
	ZUSAMMEN	794791	80948	43313	1344424	136788	72445
6	HALBWAREN						
602	REYON SYNTHET FAEDEN AUCH GEZW	2720	1947	1033	5435	4051	2144
603	GESPINSTE A ZELLW SYNTH FASER	526	508	276	1091	1115	596
604	GESPINSTE WOLLE U AND TIERHAAR	19	75	39	24	104	55
605	GESPINSTE AUS BAUMWOLLE	4617	3705	1989	7723	6043	3215
606	GESPINSTE A FLACHS HANF JUTE	87	82	45	347	315	170
607	BAU UND NUTZHOELZ SCHNITTHOELZ	237459	8385	4468	460847	15787	8403
608	HOLZMASSE ZELLSTOFF	875980	125405	67157	1810753	249372	132842
609	KAUTSCHUK BEARBEITET	1	5	3	42	77	40
610	GLASMASSE ROHGLAS	148	111	57	251	174	89
612	SONST MINERALISCHE BAUSTOFFE	1736005	33684	17906	3100130	60655	32016
614	ALTEISEN SCHROTT	725	216	117	2669	751	400
615	FERROLEGIERUNGEN	-	-	-	2085	479	253
616	EISENHALBZEUG	152	14	7	347	62	33
617	ALUMINIUM ROH AUCH LEGIERUNGEN	2224	697	364	8037	2779	1458
618	KUPFER ROH AUCH LEGIERUNGEN	1903	842	465	4224	1830	992
622	ZINK ROH AUCH LEGIERUNGEN	-	-	-	250	59	32
624	FETTSAEUREN PARAFFIN VASELIN	447	22	11	447	22	11
627	RUECKST D ERDOEL U TEERDESTILL	-	-	-	101	10	5
628	KRAFTSTOFFE SCHMIEROELE ERDGAS	382706	9518	4986	528290	14519	7519
629	TEER U TEERDESTILL ERZEUGNISSE	126361	5425	2821	409956	18483	9626
633	STICKSTOFF A N G DUENGEMITTEL	270028	5314	2852	544121	11000	5825
635	SONSTIGE CHEMISCHE HALBWAREN	283076	27330	14603	450261	46887	25006
638	SONSTIGE HALBWAREN	1	33	17	1	38	19
	ZUSAMMEN	3925185	223318	119216	7337432	434616	230749
7	VORERZEUGNISSE						
701	GEWEBE A SEIDE REYON SYNTH FAD	2727	4895	2614	6046	10244	5396
702	GEWEBE A ZELLWOLLE SYNTH FASER	6206	18778	10092	13179	39656	21108
703	GEWEBE A WOLLE U AND TIERHAAR	1143	2829	1505	2260	6589	3482
704	GEWEBE AUS BAUMWOLLE	2227	5753	3094	4588	10115	5400
705	GEWEBE AUS FLACHS HANF JUTE	2702	1932	1050	5735	4143	2233
706	LEDER	565	2739	1475	946	4380	2335

## SPEZIALHANDEL NACH LAENDERN

NR. DER SYSTEMATIK	WARENBENENNUNG	JULI/DEZEMBER 1989			JANUAR/DEZEMBER 1989		
		DT=100 KG	1000 DM	1000 \$	DT=100 KG	1000 DM	1000 \$
NOCH	PORTUGAL	EINFUHR					
	707 FELLE ZU PELZWERK BEARBEITET	9	38	21	15	69	37
	708 PAPIER UND PAPPE	134962	14605	7727	252444	27498	14502
	709 FURNIERE SPERRHOLZ U DGL	20434	3386	1825	32527	5653	3018
	710 STEINZEUG TGN PORZELLANERZEUGN	44400	4362	2327	81519	7799	4135
	711 GLAS	207	22	11	1948	243	129
	712 KUNSTSTOFFE	68905	12065	6389	132901	27151	14383
	713 TEERFARBSTOFFE	10	7	4	12	15	8
	714 SONST FARBSTOFFE FARBEN LACKE	203	205	110	419	261	140
	715 DEXTRINE GELATINE UND LEIME	10	3	2	136	67	34
	716 SPRENGSTOFFE SCHIESSBED ZUENDW	2417	1086	583	3247	1542	826
	717 SONST CHEMISCHE VORERZEUGNISSE	4230	1475	806	12949	5024	2692
	719 STAHLROEHREN	4069	1666	905	8316	3477	1868
	720 STAB UND FORMEISEN	4654	355	184	11086	852	450
	721 BLECH AUS EISEN	132	22	13	159	25	15
	722 DRAHT AUS EISEN	23	30	16	26	34	18
	723 EISENBAHNOBERBAUMATERIAL	88	22	12	160	60	33
	724 SCHMIEDEB GUSS SCHMIEDESTUECKE	6916	2690	1459	12998	5269	2822
	725 STANGEN BLECHE USW KUPFER	56	36	18	134	98	52
	726 STANGEN BLECHE USW ALUMINIUM	26	21	11	295	131	68
	727 STANGEN BLECHE USW AND UNEDL M	71	1518	812	169	3375	1793
	730 EDELST SCHMUCKST PERLEN BEARB	-	-	-	-	9	5
	731 SONSTIGE VORERZEUGNISSE	286	80	42	360	123	65
	ZUSAMMEN	307678	80620	43107	584574	163902	87047
8	ENDERZEUGNISSE						
	801 STRICKWAREN SEIDE CHEMIEFASERN	16142	53606	28805	29138	96868	51733
	802 STRICKWAREN WOLLE U AND TIERH	3385	11031	5877	6136	19602	10377
	803 STRICKWAREN AUS BAUMWOLLE	68697	212582	114138	130469	421793	224833
	804 SONST KLEIDUNG SEIDE CHEMIEFAS	21564	156067	84031	42791	301966	161647
	805 SONST KLEIDUNG WOLLE AND TIERH	7532	55703	29388	11613	84192	44173
	806 SONST KLEIDUNG AUS BAUMWOLLE	54319	142989	76858	96217	267821	143056
	807 SONST KLEIDUNG FLACHS HANF USW	1296	4361	2374	3954	16589	8929
	808 HUETE	15	100	55	27	230	120
	809 SONSTIGE SPINNSTOFFWAREN	32303	26423	14227	77140	50922	27167
	810 PELZWAREN	24	267	143	44	459	247
	811 SCHUHE AUS LEDER	66318	256955	137766	136058	533187	284029
	812 ANDERE LEDERWAREN	276	2091	1123	435	3672	1963
	813 PAPIERWAREN	5487	3404	1815	10094	6651	3529
	814 BUECHER KARTEN NOTEN BILDER	1694	2029	1086	3677	4890	2604
	815 HOLZWAREN	108124	80990	43631	240928	174636	93003
	816 KAUTSCHUKWAREN	2142	2367	1278	4385	4541	2440
	817 STEINWAREN	52451	7585	4076	106253	14608	7785
	818 STEINZEUG PORZELLAN U AE WAREN	103492	35602	19153	206165	71926	38337
	819 GLASWAREN	7128	3772	2037	13821	6879	3683
	820 MESSERSCHMIEDEWAREN	182	430	226	319	1051	558
	821 WERKZEUGE LANDWIRTSCH GERAETE	883	1700	916	1457	3151	1680
	822 SONSTIGE EISENWAREN	20235	23814	12838	37170	44100	23563
	823 WAREN A KUPFER U KUPFERLEGIER	471	844	451	944	1671	892
	824 EDELMETALLW VERGOLD VERSILB W	25	2388	1276	44	4337	2301
	825 SONST WAREN A UNEDLEN METALLEN	3170	3816	2049	7404	8459	4510
	826 WERKZEUGMASCHINEN WALZWERKSANL	2157	2750	1497	3312	4181	2240
	827 TEXTIL LEDERINDUSTRIEMASCHINEN	3987	14279	7674	8256	28872	15397
	828 LANDMASCHINEN U ACKERSCHLEPPEP	9	34	18	17	44	23
	830 KRAFTMASCHINEN	114	1278	681	394	2174	1158
	831 PUMPEN DRUCKLUFTMASCHINEN	4776	4771	2564	6854	6631	3550
	832 FOERDERMITTEL	5556	1366	732	8966	2616	1396
	833 PAPIER UND DRUCKMASCHINEN	137	303	161	187	536	287
	834 BUEROMASCHINEN	204	12083	6482	503	22340	11895
	835 NAHRUNGSMITTELINDUSTRIEMASCHIN	91	179	95	299	409	215
	836 SONSTIGE MASCHINEN	9719	27668	14899	19002	53128	28427
	841 ELEKTROTECHNISCHE ERZEUGNISSE	88467	340298	183058	172059	693005	369593
	842 UHREN	-	22	11	17	100	52
	843 FEINMECHAN U OPTISCHE ERZEUGN	8909	34990	18785	18519	67130	35721
	844 WACHSWAREN UND SEIFEN	38937	14667	8031	61852	23329	12597
	845 WAREN AUS KUNSTSTOFFEN	9513	10449	5654	17538	18325	9836
	846 SPIELFILME BEL FILME PLATTEN	2	13	7	3	19	10
	847 PHOTOCHEMISCHE ERZEUGNISSE	39	172	90	72	330	175
	848 BLEISTIFTE U CHEM BUEROBEDARF	10	23	12	18	41	22
	849 PHARMAZEUTISCHE ERZEUGNISSE	216	3193	1720	658	8401	4477
	850 KOSMETISCHE ERZEUGNISSE	893	387	207	1892	714	379
	851 SONSTIGE CHEMISCHE ERZEUGNISSE	4932	1522	815	9782	3149	1671
	852 MUSIKINSTRUMENTE	4	22	12	28	79	42
	853 KINDERSPIELZEUG CHRISTBAUMSCHM	1696	2876	1542	2770	5293	2823
	855 WASSERFAHRZEUGE	-	-	-	25	46	23
	856 LUFTFAHRZEUGE	11	274	148	17	545	289
	857 KRAFTFAHRZEUGE	11201	12686	6812	24978	28274	15053
	858 FAHRRADER	93	184	96	147	238	125
	859 SONSTIGE FAHRZEUGE	46	91	49	177	296	157
	869 SONSTIGE ENDERZEUGNISSE	6874	10854	5792	14301	27497	14546
	ZUSAMMEN	775948	1588350	853261	1599326	3141943	1675338
	FERTIGWAREN 7+8	1083626	1668970	896368	2123900	3305845	1762385
	GEWERBL. WIRTSCHAFT 5-8	5803602	1973236	1058897	10805756	3877249	2065579
9	AUSSERDEM						
	901 RUECKWAREN	4886	15748	8585	8210	24768	13346
	DARUNTER	5906809	2030490	1089744	11025289	3992274	2126999
	INSGESAMT						
	EIGENVEREDELUNG	5	9	5	15	102	52
	LOHNVEREDELUNG	3741	1228	653	3901	1954	1035
	PASSIVE VEREDELUNG	2397	14011	7432	4189	22124	11771

## SPEZIALHANDEL NACH LAENDERN

NR. DER SYSTEMATIK	WARENBENENNUNG	JULI/DEZEMBER 1989			JANUAR/DEZEMBER 1989		
		DT=100 KG	1000 DM	1000 \$	DT=100 KG	1000 DM	1000 \$
NOCH P O R T U G A L							
A U S F U H R							
1	LEBENDE TIERE						
101	PFERDE	5	7	3	64	87	44
		2			14		
102	RINDVIEH	22718	12793	6898	37695	20663	11046
		4248			7014		
103	SCHWEINE	70	44	26	154	97	54
		65			159		
104	SONSTIGE LEBENDE TIERE	6	20	10	16	82	42
	ZUSAMMEN	22799	12864	6937	37929	20929	11186
2	NAHRUNGSMITTEL TIER URSPR						
201	MILCH	1651	705	386	6238	2581	1398
202	BUTTER	12	5	3	824	624	339
203	KAESE	1240	988	520	2558	2011	1062
204	FLEISCH UND FLEISCHWAREN	9322	4574	2409	19168	8911	4708
205	DAERME	3741	1068	579	9784	2832	1507
206	FISCHE UND FISCHZUBEREITUNGEN	5066	4311	2334	6535	5553	2984
208	SCHMALZ TALG TIER OELE FETTE	1505	172	93	2705	304	162
209	EIER EIWEISS EIGELB	77	169	90	118	223	118
210	HONIG	122	74	41	163	94	51
211	FISCHMEHL UND DGL	5	13	7	5	13	7
	ZUSAMMEN	22741	12079	6462	48098	23146	12336
3	NAHRUNGSMITTEL PFL URSPR						
301	WEIZEN	49412	1827	966	49412	1827	966
303	GERSTE	199	20	11	199	20	11
304	HAFER	-	-	-	4994	220	121
305	MAIS	-	-	-	553	159	85
307	REIS	-	-	-	151	27	15
308	MUELLEREIERZEUGNISSE	1259	166	87	2296	292	153
309	MALZ	20000	1594	842	20000	1594	842
310	NICHTOELHALTIGE SAEMEREIEN	734	317	168	1118	488	262
311	HUELSENFRUECHTE ZUR ERNAEHRUNG	538	125	69	632	159	88
313	GRUEN UND RAUHFUTTER	130	4	2	370	12	6
314	KARTOFFELN	2707	148	81	15317	827	448
316	GEMUESE SONST KUECHENGEWAECHSE	151	138	74	435	272	147
317	OBST AUSSER SUEDFRUECHTEN	457	375	200	1028	718	383
318	SUEDFRUECHTE	1347	1161	633	3027	2398	1296
319	GEMUESE OBSTKONSERV FRUCHTSAFT	1436	771	401	2699	1317	682
321	KAKAOERZEUGNISSE	8026	6692	3634	12496	9604	5189
322	GEWUERZE	195	268	142	716	985	520
323	ZUCKER	1321	307	166	3245	696	371
324	OELFRUECHTE ZUR ERNAEHRUNG	210	62	32	271	83	42
325	PFLANZL OELE U FETTE Z ERNAEHR	305	218	117	440	335	178
326	MARGARINE U AEHNL SPEISEFETTE	628	214	113	1354	533	283
328	KLEIE	2	2	-	4	4	1
329	SONST ABFALLERZEUGN VIEHFUETT	1713	806	428	3234	1569	829
331	SONST PFLANZL NAHRUNGSMITTEL	24408	11679	6288	48268	23719	12637
332	LEB PFLANZEN ZIERGAERT ERZEUGH	352	182	96	758	685	359
	ZUSAMMEN	115530	27076	14550	172957	48543	25914
4	GENUSSMITTEL						
401	HOPFEN	404	786	413	1498	3415	1811
402	KAFFEE	2560	2933	1555	6399	5580	2968
403	TEE	5	11	5	6	14	7
404	ROHTABAK	-	-	-	31	3	2
405	TABAKERZEUGNISSE	46	153	78	101	349	182
406	BIER	5470	768	400	8547	1201	626
407	BRANNTWEIN	301	272	143	475	442	236
408	WEIN	552	237	127	623	330	175
	ZUSAMMEN	9338	5160	2721	17680	11334	6007
	ERNAEHRUNGSWIRTSCHAFT 1-4	170408	57179	30670	276664	103952	55443
5	ROHSTOFFE						
501	ABFALLSEIDE SEIDENGEHAEUSE	-	-	-	1	3	2
502	ZELLWOLLE SYNTHET FASERN U ABF	12542	4716	2528	24733	8965	4788
503	WOLLE AND TIERHAARE REISSWOLLE	281	423	223	1243	1173	613
504	BAUMWOLLE REISSBAUMWOLLE ABF	2284	528	281	4921	1221	653
506	ABF V GESPINSTWAREN LUMPEN	535	132	71	1018	253	135
508	ANDERE FELLE UND HAEUTE	4779	1605	880	7694	2379	1286
509	BETTFEDERN	5	53	27	5	53	27
511	BAU UND NUTZHDOLZ RUNDHOLZ	394	21	11	2694	171	93
512	PFLANZL STOFFE Z FAERB OD GERB	-	-	-	1	1	-
513	KAUTSCHUK GUTTAPERCHA BALATA	652	87	48	2135	230	125
514	ROHGUMMEN SCHELLACK BALSAME	253	174	96	630	371	199
516	STEINKOEHLE EINSCHL PRESSKOEHL	20	2	-	20	2	-
517	BRAUNKOEHLE EINSCHL PRESSKOEHL	110	1	1	110	1	1
521	MANGANERZE	230	27	15	280	42	22
524	ZINKERZE	-	1	1	-	1	-1
527	SCHWEFELKIES	125	15	8	430	51	28
528	SONSTIGE ERZE UND METALLASCHEN	1137	52	28	1137	52	28
530	SPEISE UND INDUSTRIESALZ	2185	128	69	4394	262	138
532	SONSTIGE STEINE UND ERDEN	32239	4170	2234	63182	7154	3815
534	SONST ROHSTOFFE F CHEM ERZEUGN	1253	286	153	2667	657	347
536	PFLANZL FLECHT U POLSTERSTOFFE	6	13	7	28	58	30
537	EDELST SCHMUCKST PERLEN ROH	-	10	6	1	27	15
538	SONST ROHSTOFFE AUCH ABFAELLE	29551	1010	536	45918	1586	840
	ZUSAMMEN	88581	13454	7223	163242	24713	13186

## SPEZIALHANDEL NACH LAENDERN

NR. DER SYSTEMATIK	WARENBENENNUNG	JULI/DEZEMBER 1989			JANUAR/DEZEMBER 1989		
		DT=100 KG	1000 DM	1000 \$	DT=100 KG	1000 DM	1000 \$
NOCH	P O R T U G A L						
	AUSFUHR						
6	HALBWAREN						
601	ROHSEIDE UND SEIDENGESPINSTE	-	40	22	-	85	45
602	REYON SYNTHET FAEDEN AUCH GEZW	19783	21132	11354	35296	40357	21507
603	GESPINSTE A ZELLW SYNTH FASER	6894	6036	3227	13952	11726	6226
604	GESPINSTE WOLLE U AND TIERHAAR	344	971	509	657	1898	992
605	GESPINSTE AUS BAUMWOLLE	18087	12975	7077	39321	28565	15333
606	GESPINSTE A FLACHS HANF JUTE	5	9	4	19	71	40
607	BAU UND NUTZHOZ SCHNITTHOZ	7179	595	324	7379	647	350
608	HOLZMASSE ZELLSTOFF	104	26	14	177	42	23
609	KAUTSCHUK BEARBEITET	4755	4415	2364	9779	9719	5146
610	GLASMASSE ROHGLAS	1687	475	254	3201	973	515
611	ZEMENT	200	3	2	200	3	2
612	SONST MINERALISCHE BAUSTOFFE	21436	5617	2992	48702	12186	6494
613	ROEISEN	19220	629	327	21220	701	366
614	ALTEISEN SCHROTT	83953	1952	1066	180127	4124	2199
615	FERROLEGIERUNGEN	1767	569	297	4663	1343	711
616	EISENHALBZEUG	994844	74603	39603	1893915	139456	73771
617	ALUMINIUM ROH AUCH LEGIERUNGEN	666	488	262	1032	800	424
618	KUPFER ROH AUCH LEGIERUNGEN	305	222	117	500	439	234
619	NICKEL ROH AUCH LEGIERUNGEN	310	730	388	677	1871	990
620	BLEI ROH AUCH LEGIERUNGEN	4	1	1	1205	175	94
621	ZINN ROH AUCH LEGIERUNGEN	188	311	165	348	553	294
622	ZINK ROH AUCH LEGIERUNGEN	5738	2003	1070	10630	3770	2012
623	SONST UNEDLE METALLE ROH	35	164	87	78	320	166
624	FETTSAEUREN PARAFFIN VASELIN	6261	1992	1063	12675	4119	2186
625	SONST TECHNISCHE FETTE U OELE	4344	907	487	8914	1872	997
626	KOKS	5221	178	92	5221	178	92
627	RUECKST D ERDDEL U TEERDESTILL	4214	271	140	9521	622	329
628	KRAFTSTOFFE SCHMIEDELE ERDGAS	10847	2742	1474	21372	5511	2934
629	TEER U TEERDESTILL ERZEUGNISSE	124	60	34	303	134	73
630	AUFBEREITETE KALIDUENGEMITTEL	56	9	4	56	12	4
633	STICKSTOFF A N G DUENGEMITTEL	47846	1488	816	155053	4203	2273
635	SONSTIGE CHEMISCHE HALBWAREN	68963	11058	5923	201518	23594	12557
637	GOLD FUER GEWERBLICHE ZWECKE	18	41521	22338	18	41521	22338
638	SONSTIGE HALBWAREN	751	10100	5421	1857	22462	11975
	ZUSAMMEN	1336149	204292	109318	2689586	364052	193692
7	VORERZEUGNISSE						
701	GEWEBE A SEIDE REYON SYNTH FAD	15588	66905	36160	30049	123820	66117
702	GEWEBE A ZELLWOLLE SYNTH FASER	16092	55940	30320	30671	108222	57834
703	GEWEBE A WOLLE U AND TIERHAAR	3736	15913	8461	11455	46360	24271
704	GEWEBE AUS BAUMWOLLE	31105	62020	33628	63039	122965	65807
705	GEWEBE AUS FLACHS HANF JUTE	5326	19289	10489	9622	33575	18026
706	LEDER	15838	56413	30324	30576	114981	61187
707	FELLE ZU PELZWERK BEARBEITET	308	1560	825	702	3586	1870
708	PAPIER UND PAPPE	50110	15957	8563	96816	31464	16754
709	FURNIERE SPERRHOZ U DGL	3537	1180	636	7689	2493	1326
710	STEINZEUG TON PORZELLANERZEUGN	1142	2070	1113	2118	4209	2229
711	GLAS	20622	4404	2372	42470	8051	4308
712	KUNSTSTOFFE	220322	93047	49823	445600	189622	100894
713	TEERFARBSTOFFE	15048	42204	22615	29163	81029	43141
714	SONST FARBSTOFFE FARBEN LACKE	35330	20032	10737	69151	39564	21052
715	DEXTRINE GELATINE UND LEIME	11812	4708	2517	22871	8956	4766
716	SPRENGSTOFFE SCHIESSBED ZUENDW	206	559	301	562	1717	910
717	SONST CHEMISCHE VORERZEUGNISSE	318238	63684	33846	654621	134191	71025
718	GUSSROEHREN	19773	2570	1385	29886	3706	1988
719	STAHLROEHREN	46923	12272	6620	102569	25020	13356
720	STAB UND FORMEISEN	138889	25801	13788	303652	51516	27360
721	BLECH AUS EISEN	287357	36884	19691	612110	77177	40924
722	DRAHT AUS EISEN	19520	4777	2564	40700	9612	5120
723	EISENBAHNOBERBAUMATERIAL	803	173	96	1025	212	117
724	SCHMIEDEB GUSS SCHMIEDESTUECKE	1434	603	320	2112	1313	702
725	STANGEN BLECHE USW KUPFER	26687	18655	9965	55066	38424	20387
726	STANGEN BLECHE USW ALUMINIUM	20848	14269	7646	36649	25403	13510
727	STANGEN BLECHE USW AND UNEDL M	2293	2154	1148	5058	5507	2924
728	STANGEN BLECHE USW EDELMETALLE	72	1834	972	146	3406	1804
730	EDELST SCHMUCKST PERLEN BEARB	-	647	348	1	2018	1070
731	SONSTIGE VORERZEUGNISSE	1002	1238	662	1922	2322	1235
	ZUSAMMEN	1329961	647762	347935	2738070	1300441	692014
8	ENDERZEUGNISSE						
801	STRICKWAREN SEIDE CHEMIEFASERN	4610	10443	5601	8464	19789	10529
802	STRICKWAREN WOLLE U AND TIERH	2005	5137	2723	3931	9615	5081
803	STRICKWAREN AUS BAUMWOLLE	3648	10321	5569	7384	21347	11415
804	SONST KLEIDUNG SEIDE CHEMIEFAS	1038	8089	4290	1965	15109	8022
805	SONST KLEIDUNG WOLLE AND TIERH	343	4937	2595	704	7753	4070
806	SONST KLEIDUNG AUS BAUMWOLLE	2713	6486	3446	4093	11015	5844
807	SONST KLEIDUNG FLACHS HANF USW	311	2052	1109	736	4786	2555
808	HUETE	38	161	87	99	442	235
809	SONSTIGE SPINNSTOFFWAREN	7221	14540	7767	15237	29619	15704
810	PELZWAREN	69	578	303	129	777	408
811	SCHUHE AUS LEDER	2248	13821	7376	4467	28472	15147
812	ANDERE LEDERWAREN	817	2773	1485	1517	5725	3022
813	PAPIERWAREN	21207	10174	5450	38860	19608	10418
814	BUECHER KARTEN NOTEN BILDER	10201	12100	6450	19213	22916	12153
815	HOLZWAREN	7253	6632	3561	15076	12936	6879
816	KAUTSCHUKWAREN	24664	25385	13606	43746	47659	25385
817	STEINWAREN	2267	2127	1151	4942	4458	2375
818	STEINZEUG PORZELLAN U AE WAREN	2008	3550	1896	3865	5818	3093
819	GLASWAREN	3445	5424	2916	6389	10652	5666
820	MESSERSCHMIEDEWAREN	169	1075	576	325	2190	1160
821	WERKZEUGE LANDWIRTSCH GERAETE	6575	12937	6943	13756	26132	13903
822	SONSTIGE EISENWAREN	44716	46636	24920	79730	86596	45998



SPEZIALHANDEL NACH LAENDERN

NR. DER SYSTEMATIK	WARENBENENNUNG	JULI/DEZEMBER 1989			JANUAR/DEZEMBER 1989		
		DT=100 KG	1000 DM	1000 \$	DT=100 KG	1000 DM	1000 \$
NOCH	P O R T U G A L	AUSFUHR					
823	WAREN A KUPFER U KUPFERLEGIER	6218	6196	3294	11901	13020	6912
824	EDELMETALLV VERGOLD VERSILB W	24	2116	1130	48	3835	2035
825	SONST WAREN A UNEDLEN METALLEN	12557	22170	11927	24083	43280	23011
826	WERKZEUGMASCHINEN WALZWERKSANL	24616	44868	23996	37751	77676	41276
827	TEXTIL LEDERINDUSTRIEMASCHINEN	24795	108901	58563	60763	250446	133341
828	LANDMASCHINEN U ACKERSCHLEPPER	19292	23021	12371	44531	51808	27515
830	KRAFTMASCHINEN	3606	7136	3802	4991	14236	7553
831	PUMPEN DRUCKLUFTMASCHINEN	9791	28631	15325	18143	56028	29786
832	FOERDERMITTEL	19214	19768	10617	44974	42438	22629
833	PAPIER UND DRUCKMASCHINEN	7119	32063	17312	14436	55985	29907
834	BUEROMASCHINEN	4950	63729	34456	9503	124433	66540
835	NAHRUNGSMITTELINDUSTRIEMASCHIN	4820	14299	7710	6212	21049	11249
836	SONSTIGE MASCHINEN	70571	150085	80499	133289	285903	152150
841	ELEKTROTECHNISCHE ERZEUGNISSE	116409	450958	242962	225308	883813	471937
842	UHREN	355	7287	3921	14463	14463	7708
843	FEINMECHAN U OPTISCHE ERZEUGN	6441	59850	32240	12874	125558	66984
844	WACHSWAREN UND SEIFEN	495	443	235	1691	1243	658
845	WAREN AUS KUNSTSTOFFEN	25410	51230	27481	51960	100073	53234
846	SPIELFILME BEL FILME PLATTEN	3	124	67	13	261	143
847	PHOTOCHEMISCHE ERZEUGNISSE	5119	9563	5137	9520	19015	10126
848	BLEISTIFTE U CHEM BUEROBEDARF	7760	5681	3044	17767	12230	6500
849	PHARMAZEUTISCHE ERZEUGNISSE	8839	59461	31846	16623	116960	62267
850	KOSMETISCHE ERZEUGNISSE	1824	3758	2018	4066	7106	3786
851	SONSTIGE CHEMISCHE ERZEUGNISSE	107954	54764	29428	231756	113330	60491
852	MUSIKINSTRUMENTE	133	780	421	221	1342	712
853	KINDERSPIELZEUG CHRISTBAUMSCHM	2328	4719	2505	4023	7928	4179
855	WASSERFAHRZEUGE	12303	5248	2987	12738	5924	3342
856	LUFTFAHRZEUGE	101	11034	5961	158	15002	8060
857	KRAFTFAHRZEUGE	247609	376224	202618	548480	809086	431954
858	FAHRRADER	61	110	58	162	298	158
859	SONSTIGE FAHRZEUGE	3619	2383	1262	6581	4272	2248
869	SONSTIGE ENDERZEUGNISSE	21325	34362	18451	52923	72271	38385
	ZUSAMMEN	923227	1866340	1003464	1882984	3743726	1995838
	FERTIGWAREN 7+8	2253188	2514102	1351399	4621054	5044167	2687852
	GEWERBL. WIRTSCHAFT 5-8	3677918	2731848	1467940	7473882	5432932	2894730
9	AUSSERDEM						
901	RUECKWAREN	538	1285	685	1047	2554	1359
902	ERSATZLIEFERUNGEN	654	1585	853	1503	3882	2057
	INSGESAMT	3849518	2791897	1500148	7753096	5543320	2953589
	DARUNTER						
	EIGENVEREDELUNG	3837	7861	4181	10914	18986	10093
	LOHNVEREDELUNG	351	946	505	1916	4155	2223
	PASSIVE VEREDELUNG	11347	29138	15711	22735	54345	28977
	S P A N I E N						
	E I N F U H R						
1	LEBENDE TIERE						
102	RINDVIEH	7	7	4	7	7	4
	ST	10			10		
104	SONSTIGE LEBENDE TIERE	102	33	18	428	95	51
	ZUSAMMEN	109	40	22	435	102	55
2	NAHRUNGSMITTEL TIER URSPR						
201	MILCH	6253	2936	1554	15281	7044	3733
202	BUTTER	11102	5935	3160	26781	10364	5520
203	KAESE	732	939	500	1507	1889	1006
204	FLEISCH UND FLEISCHWAREN	23718	14214	7614	63700	30406	16261
205	DAERME	402	709	379	2189	1584	838
206	FISCHE UND FISCHZUBEREITUNGEN	34872	18646	10036	63835	33934	18113
208	SCHMALZ TALG TIER OELE FETTE	-	-	-	229	27	14
209	EIER EIWEISS EIGELB	-	-	-	202	34	18
210	HONIG	3463	1194	642	5536	2228	1194
	ZUSAMMEN	80542	44573	23885	179260	87510	46697
3	NAHRUNGSMITTEL PFL URSPR						
301	WEIZEN	260	23	12	829	54	29
303	GERSTE	277313	13727	7456	307086	15047	8164
304	HAFER	36	7	4	36	7	4
305	MAIS	18602	906	464	18602	906	464
306	HIRSE UND SONSTIGES GETREIDE	14	3	2	264	27	14
307	REIS	22384	2785	1550	29029	3598	1978
308	MUELLEREIERZEUGNISSE	4	2	1	35	6	3
310	NICHTOELHALTIGE SAEMEREIEN	276	281	147	531	315	163
311	HUELSENFRUECHTE ZUR ERNAEHRUNG	964	119	66	1718	261	140
312	HUELSENFR ZUR VIEHFUETTERUNG	280	71	38	609	144	77
313	GRUEN UND RAUHFUTTER	-	-	-	395	10	6
314	KARTOFFELN	1602	81	43	250576	16970	8821
316	GEMUESE SONST KUECHENGEWAECHSE	1589794	171768	94638	3384870	468649	252348
317	OBST AUSSER SUEDFRUECHTEN	449456	64521	34427	1378472	314760	165437
318	SUEDFRUECHTE	3564671	415891	230337	6808957	708184	387585
319	GEMUESE OBSTKONSERV FRUCHTSAFT	355786	78419	42730	700813	158942	84724
320	KAKAO ROH	-	-	-	460	324	164
321	KAKAOERZEUGNISSE	1513	367	199	2491	686	367
322	GEWUERZE	13299	4713	2552	26745	9273	4953
323	ZUCKER	699	95	50	703	97	51
324	OELFRUECHTE ZUR ERNAEHRUNG	-	-	-	40	11	4
325	PFLANZL OELE U FETTE Z ERNAEHR	12348	6888	3723	28649	17092	9144
326	MARGARINE U AEHNL SPEISEFETTE	919	365	193	944	371	196

SPEZIALHANDEL NACH LAENDERN

NR. DER SYSTEMATIK	WARENBENENNUNG	JULI/DEZEMBER 1989			JANUAR/DEZEMBER 1989		
		DT=100 KG	1000 DM	1000 \$	DT=100 KG	1000 DM	1000 \$
NOCH	SPANIEN						
	EINFUHR						
	329 SONST ABFALLERZEUGN VIEHFUETT	11511	760	411	37884	1468	770
	331 SONST PFLANZL NAHRUNGSMITTEL	19077	8986	4814	33616	16273	8669
	332 LEB PFLANZEN ZIERGAERT ERZEUGN	15597	6976	3832	74331	34043	18171
	ZUSAMMEN	6356405	778754	427689	13088685	1767518	952446
4	GENUSSMITTEL						
	402 KAFFEE	1	1	1	23	45	26
	403 TEE	-	-	-	13	61	33
	405 TABAKERZEUGNISSE	33	4	2	33	4	2
	406 BIER	105	13	6	207	25	12
	407 BRANNTWEIN	11065	7921	4281	22345	14750	7918
	408 WEIN	260470	89925	48484	471825	161638	86529
	ZUSAMMEN	271674	97864	52774	494446	176523	94520
	ERNAERHUNGSWIRTSCHAFT 1-4	6708730	921231	504370	13762826	2031653	1093718
5	ROHSTOFFE						
	501 ABFALLESEIDE SEIDENGEHAEUSE	1	4	2	6	51	26
	502 ZELLWOLLE SYNTHET FASERN U ABF	8492	3721	2005	14993	6685	3563
	503 WOLLE AND TIERHAARE REISSWOLLE	4199	3962	2130	9318	7501	3974
	504 BAUMWOLLE REISSBAUMWOLLE ABF	6915	1597	862	55233	10981	5782
	505 FLACHS HANF JUTE UND DGL	204	83	43	311	127	66
	506 ABF V GESPINSTWAREN LUMPEN	220	12	6	886	64	34
	507 FELLE ZU PELZWERK ROH	27	41	22	141	262	140
	508 ANDERE FELLE UND HAEUTE	224	411	219	403	790	416
	509 BETTFEDERN	31	16	9	68	37	20
	511 BAU UND NUTZ HOLZ RUNDHOLZ	212	4	2	212	4	2
	513 KAUTSCHUK GUTTAPERCHA BALATA	3654	325	171	5701	537	284
	514 ROHGUMMEN SCHELLACK BALSAME	275	97	54	506	187	101
	516 STEINKOEHLE EINSCHL PRESSKOEHLE	1183	40	22	2945	114	61
	517 BRAUNKOEHLE EINSCHL PRESSKOEHLE	70	1	-	70	1	-
	522 KUPFERERZE UND KIESABBRAENDE	20187	8540	4528	46378	23339	12318
	523 BLEIERZE	19663	828	443	49269	2120	1133
	528 SONSTIGE ERZE UND METALLASCHEN	7512	1452	767	13556	4373	2273
	530 SPEISE UND INDUSTRIESALZ	1496	48	26	2556	78	43
	532 SONSTIGE STEINE UND ERDEN	930243	22894	12273	1938590	44173	23509
	534 SONST ROHSTOFFE F CHEM ERZEUGN	12610	7126	3819	28625	15683	8338
	536 PFLANZL FLECHT U POLSTERSTOFFE	854	283	154	1743	544	292
	537 EDELST SCHMUCKST PERLEN ROH	-	4	2	-	8	4
	538 SONST ROHSTOFFE AUCH ABFAELLE	4802	1709	905	11254	2940	1551
	ZUSAMMEN	1023074	53198	28464	2182764	120599	63930
6	HALBWAREN						
	601 ROHSEIDE UND SEIDENGESPINSTE	-	-	-	2	7	3
	602 REYON SYNTHET FAEDEN AUCH GEZW	17118	15911	8538	38544	33730	17993
	603 GESPINSTE A ZELLW SYNTH FASER	3125	3826	2045	7252	8755	4661
	604 GESPINSTE WOLLE U AND TIERHAAR	1833	3852	2098	3282	6865	3694
	605 GESPINSTE AUS BAUMWOLLE	38182	16867	9099	74751	32413	17334
	606 GESPINSTE A FLACHS HANF JUTE	377	174	97	520	289	158
	607 BAU UND NUTZ HOLZ SCHNITTHOLZ	974	98	52	3881	363	191
	608 HOLZMASSE ZELLSTOFF	537594	77594	41332	1117245	155774	82504
	609 KAUTSCHUK BEARBEITET	11393	5326	2872	24046	11306	6036
	610 GLASMASSE ROHGLAS	10734	2414	1307	19349	4772	2573
	611 ZEMENT	4386	225	122	10782	551	297
	612 SONST MINERALISCHE BAUSTOFFE	51835	6537	3518	87080	10742	5755
	613 ROHEISEN	-	-	-	28501	737	403
	614 ALTEISEN SCHROTT	8509	1794	955	25365	6699	3586
	615 FERROLEGIERUNGEN	212909	27445	14837	330129	46091	24665
	616 EISENHALBZEUG	168657	10815	5725	284375	19011	10061
	617 ALUMINIUM ROH AUCH LEGIERUNGEN	116467	47354	25309	299279	124650	66357
	618 KUPFER ROH AUCH LEGIERUNGEN	15859	8565	4561	45750	27959	14683
	619 NICKEL ROH AUCH LEGIERUNGEN	2168	3687	1958	3816	6895	3611
	620 BLEI ROH AUCH LEGIERUNGEN	8343	1235	649	26039	3529	1867
	621 ZINN ROH AUCH LEGIERUNGEN	100	58	33	116	73	41
	622 ZINK ROH AUCH LEGIERUNGEN	23510	6954	3853	81425	25412	13652
	623 SONST UNEDLE METALLE ROH	394	781	419	944	1894	996
	624 FETTSAEUREN PARAFFIN VASELIN	47727	2103	1121	71496	3528	1877
	625 SONST TECHNISCHE FETTE U OELLE	485	52	30	1827	227	122
	626 KOKS	1032	36	20	18754	585	314
	627 RUECKST D ERDOEL U TEERDESTILL	24113	1473	758	50324	3070	1613
	628 KRAFTSTOFFE SCHMIEROLEE ERDGAS	105468	4153	2356	1589836	48120	25768
	629 TEER U TEERDESTILL ERZEUGNISSE	146126	6617	3530	232134	12022	6359
	633 STICKSTOFF A N G DUENGEMITTEL	764246	15225	8079	1831928	38795	20461
	635 SONSTIGE CHEMISCHE HALBWAREN	1036410	66172	35210	1879450	133385	70496
	637 GOLD FUER GEWERBLICHE ZWECKE	121	14891	8063	226	28181	15095
	638 SONSTIGE HALBWAREN	1644	1447	808	2242	9209	5010
	ZUSAMMEN	3361839	353641	189354	8190700	805639	428236
7	VORERZEUGNISSE						
	701 GEWEBE A SEIDE REYON SYNTH FAD	10409	25274	13612	21270	53214	28386
	702 GEWEBE A ZELLWOLLE SYNTH FASER	2980	8365	4526	5872	16574	8838
	703 GEWEBE A WOLLE U AND TIERHAAR	2319	7900	4258	4625	16600	8835
	704 GEWEBE AUS BAUMWOLLE	2258	5723	3079	4142	10620	5652
	705 GEWEBE AUS FLACHS HANF JUTE	822	851	451	2652	3268	1719
	706 LEDER	1138	7858	4212	2344	16871	8934
	707 FELLE ZU PELZWERK BEARBEITET	357	5465	2931	793	11465	6076
	708 PAPIER UND PAPPE	152674	24792	13242	332623	51115	27151
	709 FURNIERE SPERRHOLZ U DGL	13747	3170	1697	34542	7304	3887
	710 STEINZEUG TON PORZELLANERZEUGN	247725	27476	14714	467943	52118	27725
	711 GLAS	17807	4290	2299	37168	8465	4490
	712 KUNSTSTOFFE	297225	79966	42881	622797	172603	91803
	713 TEERFARBSTOFFE	7763	8623	4642	16677	16984	9058
	714 SONST FARBSTOFFE FARBEN LACKE	18995	12843	6923	35027	23034	12321
	715 DEXTRINE GELATINE UND LEIME	5008	1898	1018	10139	3805	2026

SPEZIALHANDEL NACH LAENDERN

NR. DER SYSTEMATIK	WARENBENENNUNG	JULI/DEZEMBER 1989			JANUAR/DEZEMBER 1989		
		DT=100 KG	1000 DM	1000 \$	DT=100 KG	1000 DM	1000 \$
NOCH	SPANIEN	EINFUHR					
	716 SPRENGSTOFFE SCHIESSBED ZUENDW	574	787	440	706	1047	578
	717 SONST CHEMISCHE VORERZEUGNISSE	206246	55949	30014	434074	118615	63178
	718 GUSSROEHREN	4387	2803	1523	9084	4952	2658
	719 STAHLROEHREN	46324	15689	8432	111746	34417	18357
	720 STAB UND FORMEISEN	1128812	130735	71022	2598913	296575	158325
	721 BLECH AUS EISEN	267678	48757	26171	645182	131656	70055
	722 DRAHT AUS EISEN	110472	10816	5795	233481	21309	11368
	723 EISENBAHNOBERBAUMATERIAL	7989	1000	543	17340	2144	1143
	724 SCHMIEDB GUSS SCHMIEDESTUECKE	16956	5993	3234	31625	11426	6103
	725 STANGEN BLECHE USW KUPFER	4236	2946	1584	10246	6455	3416
	726 STANGEN BLECHE USW ALUMINIUM	10270	5449	2923	18026	9842	5232
	727 STANGEN BLECHE USW AND UNEDL M	50	621	333	1130	1341	712
	728 STANGEN BLECHE USW EDELMETALLE	1	25	13	9	319	171
	730 EDELST SCHMUCKST PERLEN BEARB	-	605	325	-	658	353
	731 SONSTIGE VORERZEUGNISSE	5814	3899	2092	10692	7309	3895
	ZUSAMMEN	2591036	510568	274929	5720868	1112105	592445
8	ENDERZEUGNISSE						
	801 STRICKWAREN SEIDE CHEMIEFASERN	1159	4133	2196	3403	11626	6157
	802 STRICKWAREN WOLLE U AND TIERH	82	604	321	113	810	432
	803 STRICKWAREN AUS BAUMWOLLE	2152	8938	4747	4202	17806	9473
	804 SONST KLEIDUNG SEIDE CHEMIEFAS	846	8012	4339	1689	17951	9626
	805 SONST KLEIDUNG WOLLE AND TIERH	52	677	353	79	898	469
	806 SONST KLEIDUNG AUS BAUMWOLLE	3715	13401	7131	8535	31955	16941
	807 SONST KLEIDUNG FLACHS HANF USW	181	489	264	253	1156	619
	808 HUETE	413	1357	726	912	2668	1420
	809 SONSTIGE SPINNSTOFFWAREN	11824	14102	7529	23859	30766	16349
	810 PELZWAREN	57	494	269	64	587	316
	811 SCHUHE AUS LEDER	63651	215634	115049	121798	413772	220085
	812 ANDERE LEDERWAREN	941	6169	3296	1853	11858	6314
	813 PAPIERWAREN	13702	6494	3444	22711	11598	6143
	814 BUECHER KARTEN NOTEN BILDER	35229	21391	11477	60070	40671	21754
	815 HOLZWAREN	38267	44225	23826	77491	84363	45061
	816 KAUTSCHUKWAREN	110065	90415	48422	260368	208328	110816
	817 STEINWAREN	316929	30893	16532	677753	64211	34133
	818 STEINZEUG PORZELLAN U AE WAREN	8723	5699	3042	18377	10025	5326
	819 GLASWAREN	28971	12979	6949	53886	26417	14035
	820 MESSERSCHMIEDEWAREN	833	2810	1519	1704	5887	3146
	821 WERKZEUGE LANDWIRTSCH GERAETE	7617	13626	7328	14899	26747	14251
	822 SONSTIGE EISENWAREN	212639	96687	51996	470205	200612	106827
	823 WAREN A KUPFER U KUPFERLEGIER	2895	4649	2497	6287	10754	5716
	824 EDELMETALLW VERGOLD VERSILB W	76	9332	5050	110	15573	8334
	825 SONST WAREN A UNEDLEN METALLEN	16112	21170	11346	30120	37703	20043
	826 WERKZEUGMASCHINEN WALZWERKSANL	50211	75520	40714	92784	136066	72758
	827 TEXTIL LEDERINDUSTRIEMASCHINEN	4124	8720	4695	12195	19750	10450
	828 LANDMASCHINEN U ACKERSCHLEPPER	1928	2332	1255	5391	5464	2881
	830 KRAFTMASCHINEN	1414	2756	1504	1975	10413	5648
	831 PUMPEN DRUCKLUFTMASCHINEN	34510	42656	22881	62643	80203	42637
	832 FOERDERMITTEL	14117	16314	8768	29738	32697	17402
	833 PAPIER UND DRUCKMASCHINEN	5507	18087	9811	13717	35135	18769
	834 BUEROMASCHINEN	10305	211308	114551	15900	325836	174643
	835 NAHRUNGSMITTELINDUSTRIEMASCHIN	1208	3359	1808	2862	6645	3554
	836 SONSTIGE MASCHINEN	107301	133692	71915	202750	249947	133244
	841 ELEKTROTECHNISCHE ERZEUGNISSE	215696	499415	267871	432775	994703	529823
	842 UHREN	92	1286	703	127	1607	870
	843 FEINMECHAN U OPTISCHE ERZEUGN	7289	48396	26051	15144	94799	50331
	844 WACHSWAREN UND SEIFEN	1101	1108	579	3249	2905	1534
	845 WAREN AUS KUNSTSTOFFEN	23922	28616	15320	48393	57186	30446
	846 SPIELFILME BEL FILME PLATTEN	120	1608	866	212	2569	1370
	847 PHOTOCHEMISCHE ERZEUGNISSE	468	1888	1018	780	3204	1719
	848 BLEISTIFTE U CHEM BUEROBEDARF	20503	7371	3930	45521	15588	8289
	849 PHARMAZEUTISCHE ERZEUGNISSE	10429	61803	33171	19518	139517	74164
	850 KOSMETISCHE ERZEUGNISSE	4729	10001	5370	9791	18943	10081
	851 SONSTIGE CHEMISCHE ERZEUGNISSE	87660	23156	12306	182690	43353	22950
	852 MUSIKINSTRUMENTE	358	2765	1501	694	5421	2904
	853 KINDERSPIELZEUG CHRISTBAUMSCHM	5650	10418	5604	11145	20880	11121
	855 WASSERFAHRZEUGE	1480	1659	863	2257	3704	1951
	856 LUFTFAHRZEUGE	376	10184	5494	727	17866	9531
	857 KRAFTFAHRZEUGE	1084864	1269755	682462	2105956	2474881	1318133
	858 FAHRRADER	450	1424	754	628	2222	1179
	859 SONSTIGE FAHRZEUGE	5303	4812	2640	13465	12621	6699
	869 SONSTIGE ENDERZEUGNISSE	7812	25186	13425	14311	47212	25079
	ZUSAMMEN	2586051	3160075	1697478	5208079	6146079	3273946
	FERTIGWAREN 7+8	5177087	3670643	1972407	10928947	7258184	3866391
	GEWERBL. WIRTSCHAFT 5-8	9562000	4077482	2190225	21302411	8184422	4358557
9	AUSSERDEM						
	901 RUECKWAREN	29097	101737	54477	72928	285817	150569
	902 ERSATZLIEFERUNGEN	254	340	179	409	696	370
	INSGESAMT	16300081	5100790	2749251	35138574	10502588	5603214
	DARUNTER						
	EIGENVEREDELUNG	7703	3201	1736	19596	9838	5264
	LOHNVEREDELUNG	7784	20750	11218	47073	90609	47860
	PASSIVE VEREDELUNG	1410	4054	2113	9205	24047	12821
	A U S F U H R						
1	LEBENDE TIERE						
	101 PFERDE	172	177	97	359	391	211
		ST	34		80		
	102 RINDVIEH	100898	54716	29301	220823	118117	62788
		ST	19016		41840		

SPEZIALHANDEL NACH LAENDERN

NR. DER SYSTEMATIK	WARENBENENNUNG	JULI/DEZEMBER 1989			JANUAR/DEZEMBER 1989			
		DT=100 KG	1000 DM	1000 \$	DT=100 KG	1000 DM	1000 \$	
NOCH	S P A N I E N		AUSFUHR					
	103	SCHWEINE	14741	6915	3754	26257	12350	6680
			ST 58207			105996		
	104	SONSTIGE LEBENDE TIERE	48	832	449	101	1465	785
		ZUSAMMEN	115859	62640	33601	247540	132323	70464
2	NAHRUNGSMITTEL TIER URSPR							
	201	MILCH	37559	8659	4598	128140	29123	15552
	202	BUTTER	180	172	89	438	418	214
	203	KAESE	20847	16565	8920	41371	32640	17420
	204	FLEISCH UND FLEISCHWAREN	19755	12182	6516	42489	23108	12211
	205	DAERME	11911	4066	2193	22953	8228	4402
	206	FISCHE UND FISCHZUBEREITUNGEN	6632	5043	2745	16913	10763	5789
	208	SCHMALZ TALG TIER DELE FETTE	39387	3075	1641	83910	6542	3440
	209	EIER EIWEISS EIGELB	4483	1702	901	5748	2330	1233
	210	HONIG	688	217	114	948	315	167
	211	FISCHMEHL UND DGL	7	7	4	107	66	35
		ZUSAMMEN	141449	51688	27721	343017	113533	60463
3	NAHRUNGSMITTEL PFL URSPR							
	301	WEIZEN	-	-	-	11876	620	331
	302	ROGGEN	40	5	2	40	5	2
	305	MAIS	15	4	2	30	15	8
	307	REIS	10	9	5	54	17	10
	308	MUELLEREIERZEUGNISSE	3259	346	189	4178	464	253
	309	MALZ	314	39	20	761	85	46
	310	NICHTOELHALTIGE SAEMEREIEN	3669	4285	2361	6694	10609	5712
	311	HUELSENFRUECHTE ZUR ERNAEHRUNG	3665	953	520	5373	1466	795
	312	HUELSENFR ZUR VIEHFUETTERUNG	50	6	3	50	6	3
	314	KARTOFFELN	4661	238	129	17332	858	465
	316	GEMUESE SONST KUECHENGEMAECHSE	9706	2272	1218	17103	4347	2318
	317	OBST AUSSER SUEDFRUECHTEN	12226	1692	917	29040	3645	1951
	318	SUEDFRUECHTE	17223	13626	7349	28440	21674	11585
	319	GEMUESE OBSTKONSERV FRUCHTSAFT	12990	3721	1984	32544	8980	4753
	321	KAKAOERZEUGNISSE	30249	15812	8455	62019	31431	16752
	322	GEWUERZE	2107	1355	720	5276	3209	1697
	323	ZUCKER	11708	1395	742	21783	2714	1435
	324	OELFRUECHTE ZUR ERNAEHRUNG	1360	403	211	1921	531	277
	325	PFLANZL OELE U FETTE Z ERNAEHR	3685	2786	1493	8784	6360	3388
	326	MARGARINE U AEHNL SPEISEFETTE	888	294	155	2815	874	462
	327	OELKUCHEN	50	6	3	300	34	18
	328	KLEIE	8	4	2	42	21	10
	329	SONST ABFALLERZEUGN VIEHFUETT	11759	4301	2294	24859	7465	3984
	331	SONST PFLANZL NAHRUNGSMITTEL	201269	62264	33313	356031	115565	61375
	332	LEB PFLANZEN ZIERGAERT ERZEUGN	1508	819	446	1937	1162	626
		ZUSAMMEN	332419	116635	62533	639282	222157	118256
4	GENUSSMITTEL							
	401	HOPFEN	2539	2139	1195	6471	6877	3737
	402	KAFFEE	7231	8411	4517	9644	12479	6647
	403	TEE	514	434	233	980	986	525
	404	ROHTABAK	270	374	203	308	401	217
	405	TABAKERZEUGNISSE	900	2811	1498	2226	7123	3753
	406	BIER	121813	15288	8077	227161	28329	14877
	407	BRANNTWEIN	14050	15797	8203	20444	18700	9740
	408	WEIN	487	316	173	1505	755	399
		ZUSAMMEN	147804	45564	24099	268739	75650	39895
		ERNAEHRUNGSWIRTSCHAFT 1-4	737531	276527	147954	1498578	543663	289078
5	ROHSTOFFE							
	501	ABFALLSEIDE SEIDENGEHAEUSE	-	-	-	19	38	21
	502	ZELLWOLLE SYNTHET FASERN U ABF	80860	28478	15265	175603	63180	33637
	503	WOLLE AND TIERHAARE REISSWOLLE	1001	718	389	1800	1887	1004
	504	BAUMWOLLE REISSBAUMWOLLE ABF	10807	2536	1359	18846	4330	2307
	505	FLACHS HANF JUTE UND DGL	3	3	2	226	32	18
	506	ABF V GESPINSTWAREN LUMPEN	19746	2830	1517	38652	5730	3046
	507	FELLE ZU PELZWERK ROH	124	367	197	231	786	417
	508	ANDERE FELLE UND HAEUTE	71025	16755	9024	116958	27095	14480
	509	BETTFEDERN	494	337	183	662	440	238
	510	HOLZ ZU HOLZMASSE	550	6	3	550	6	3
	511	BAU UND NUTZHOLZ RUNDHOLZ	5756	711	379	12552	1172	624
	512	PFLANZL STOFFE Z FAERB OD GERB	11	5	2	31	12	6
	513	KAUTSCHUK GUTTAPERCHA BALATA	6319	506	268	17025	1296	694
	514	ROHGUMMEN SCHELLACK BALSAME	720	893	480	1341	1748	931
	515	OELFRUECHTE FUER TECHN OELE	20	14	7	113	38	19
	516	STEINKOEHLE EINSCHL PRESSKOEHLE	1585835	20293	10774	3587046	42903	22773
	517	BRAUNKOEHLE EINSCHL PRESSKOEHLE	1965	42	23	2389	47	26
	518	ERDOEL ROH	1	1	1	1	1	1
	520	ABBRAENDE SCHLACKEN FE MN HALT	126439	132	70	327875	333	178
	521	MANGANERZE	5235	285	152	8121	427	226
	525	CHROMERZE	9420	369	200	18450	783	415
	527	SCHWEFELKIES	150	16	9	648	91	48
	528	SONSTIGE ERZE UND METALLASCHEN	36431	5358	2885	78519	12413	6596
	529	BAUXIT KRYOLITH	14032	682	362	14192	689	366
	530	SPEISE UND INDUSTRIESALZ	62711	433	240	67345	654	355
	532	SONSTIGE STEINE UND ERDEN	228018	17718	9493	450697	35389	18869
	534	SONST ROHSTOFFE F CHEM ERZEUGN	16373	6201	3319	35049	18327	9767
	537	EDELST SCHMUCKST PERLEN ROH	6	63	35	21	212	112
	538	SONST ROHSTOFFE AUCH ABFAELLE	285582	7869	4211	579006	15188	8059
		ZUSAMMEN	2569634	113621	60849	5553978	235247	125236
6	HALBWAREN							
	601	ROHSEIDE UND SEIDENGESPINSTE	-	35	20	-	53	28
	602	REYON SYNTHET FAEDEN AUCH GEZW	99160	71454	38253	217048	151477	80613

SPEZIALHANDEL NACH LAENDERN

NR. DER SYSTEMATIK	WARENBEKENNUNG	JULI/DEZEMBER 1989			JANUAR/DEZEMBER 1989		
		DT=100 KG	1000 DM	1000 \$	DT=100 KG	1000 DM	1000 \$
NOCH	SPANIEN	AUSFUHR					
603	GESPINSTE A ZELLW SYNTH FASER	1672	3077	1683	2768	4819	2594
604	GESPINSTE WOLLE U AND TIERHAAR	284	932	497	479	1618	854
605	GESPINSTE AUS BAUMWOLLE	4547	2754	1482	25236	11023	5829
606	GESPINSTE A FLACHS HANF JUTE	76	155	83	149	273	147
607	BAU UND NUTZHOZ SCHNITTHOZ	539608	28028	15369	992367	49861	26984
608	HOLZMASSE ZELLSTOFF	20471	3142	1704	39859	5968	3201
609	KAUTSCHUK BEARBEITET	8983	6227	3325	15620	12513	6644
610	GLASMASSE ROHGLAS	12808	4260	2293	24229	8072	4303
611	ZEMENT	1418	50	27	2591	122	63
612	SONST MINERALISCHE BAUSTOFFE	130074	22103	11798	276782	46281	24607
613	ROHEISEN	147292	5345	2860	343129	11321	5979
614	ALTEISEN SCHROTT	543571	12557	6799	1490610	54602	29101
615	FERROLEGIERUNGEN	21367	4965	2636	52317	16296	8592
616	EISENHALBZEUG	1787296	131789	70891	2776310	202135	108155
617	ALUMINIUM ROH AUCH LEGIERUNGEN	12539	4457	2407	26885	8403	4496
618	KUPFER ROH AUCH LEGIERUNGEN	14126	6187	3336	27163	12096	6437
619	NICKEL ROH AUCH LEGIERUNGEN	402	1097	619	618	1894	1036
620	BLEI ROH AUCH LEGIERUNGEN	6267	2496	1333	13769	5281	2821
621	ZINN ROH AUCH LEGIERUNGEN	98	170	92	232	386	206
622	ZINK ROH AUCH LEGIERUNGEN	2354	966	515	5967	2862	1521
623	SONST UNEDLE METALLE ROH	756	1877	1005	1461	3999	2108
624	FETTSAEUREN PARAFFIN VASELIN	31867	11359	6066	67478	22970	12219
625	SONST TECHNISCHE FETTE U OELE	36850	3995	2148	69840	7814	4160
626	KOKS	1346	81	44	21039	569	308
627	RUECKST D ERDOEL U TEERDESTILL	79560	3561	1881	206231	8555	4510
628	KRAFTSTOFFE SCHMIEROELE ERDGAS	47385	9545	5158	89568	18477	9872
629	TEER U TEERDESTILL ERZEUGNISSE	5491	259	139	7221	516	273
630	AUFBEREITETE KALIDUENGEMITTEL	18140	786	424	25684	1164	623
632	SONSTIGE PHOSPHORDUENGEMITTEL	8	1	1	8	1	1
633	STICKSTOFF A N G DUENGEMITTEL	200106	5139	2758	918396	19259	10308
635	SONSTIGE CHEMISCHE HALBWAREN	442039	52900	28255	986637	116429	61907
637	GOLD FUER GEWERBLICHE ZWECKE	9	19795	10593	20	46179	24393
638	SONSTIGE HALBWAREN	4231	10600	5709	7900	22939	12151
	ZUSAMMEN	4222201	432144	232203	8735605	876227	467044
7	VORERZEUGNISSE						
701	GEWEBE A SEIDE REYON SYNTH FAD	13109	39938	21430	28316	81874	43608
702	GEWEBE A ZELLWOLLE SYNTH FASER	7631	15511	8289	15143	29885	15865
703	GEWEBE A WOLLE U AND TIERHAAR	1923	9388	5020	3486	17731	9448
704	GEWEBE AUS BAUMWOLLE	4095	11865	6400	9272	25351	13485
705	GEWEBE AUS FLACHS HANF JUTE	3761	6373	3439	8204	13841	7406
706	LEDER	11959	10952	5879	17306	16225	8627
707	FELLE ZU PELZWERNK BEARBEITET	110	4373	2335	337	11878	6290
708	PAPIER UND PAPPE	833097	155475	83550	1504817	292240	155667
709	FURNIERE SPERRHOZ U DGL	83555	15217	8125	177231	29220	15511
710	STEINZEUG TON PORZELLANERZEUGN	29125	7719	4154	57908	14728	7842
711	GLAS	51307	14255	7631	85911	29480	15676
712	KUNSTSTOFFE	882264	375293	201135	1878565	790639	420489
713	TEERFARBSTOFFE	25139	61384	32846	53295	124552	66151
714	SONST FARBSTOFFE FARBEN LACKE	124801	79427	42595	238420	155299	82566
715	DEXTRINE GELATINE UND LEIME	21046	11026	5880	44465	21317	11324
716	SPRENGSTOFFE SCHIESSBED ZUENDW	8271	3853	2037	12613	5067	2674
717	SONST CHEMISCHE VORERZEUGNISSE	1125665	325943	174324	2640438	737771	392338
718	GUSSROEHREN	25828	2444	1350	25835	2465	1361
719	STAHLROEHREN	94046	20687	11065	212030	44555	23654
720	STAB UND FORMEISEN	588119	81216	43434	1146273	159442	84671
721	BLECH AUS EISEN	1713384	201536	108050	3636186	424150	225521
722	DRAHT AUS EISEN	323801	34479	18478	722837	75170	39932
723	EISENBAHNOBERBAUMATERIAL	94008	16787	9109	123192	22107	11869
724	SCHMIEDG GUSS SCHMIEDESTUECKE	6838	3752	1997	18893	9282	4933
725	STANGEN BLECHE USW KUPFER	139702	91372	48875	233132	165918	88171
726	STANGEN BLECHE USW ALUMINIUM	49557	38580	20628	86907	68621	36494
727	STANGEN BLECHE USW AND UNEDL M	3039	15627	8371	5836	30843	16408
728	STANGEN BLECHE USW EDELMETALLE	437	4922	2679	916	9545	5079
730	EDELST SCHMUCKST PERLEN BEARB	3	3241	1719	9	7653	4024
731	SONSTIGE VORERZEUGNISSE	5292	6073	3233	10143	11538	6122
	ZUSAMMEN	6270912	1668708	894057	12997856	3428387	1823206
8	ENDERZEUGNISSE						
801	STRICKWAREN SEIDE CHEMIEFASERN	1486	9967	5296	2353	15910	8453
802	STRICKWAREN WOLLE U AND TIERH	112	2372	1233	124	2611	1361
803	STRICKWAREN AUS BAUMWOLLE	468	3262	1739	904	6644	3540
804	SONST KLEIDUNG SEIDE CHEMIEFAS	2325	21838	11538	3466	36727	19498
805	SONST KLEIDUNG WOLLE AND TIERH	803	14031	7374	907	16383	8636
806	SONST KLEIDUNG AUS BAUMWOLLE	1511	10633	5630	2110	15557	8245
807	SONST KLEIDUNG FLACHS HANF USW	118	1163	627	376	4055	2174
808	HUETE	150	1376	723	324	2991	1571
809	SONSTIGE SPINNSTOFFWAREN	29375	35027	18806	60620	73849	39316
810	PELZWAREN	104	5037	2785	163	5707	3132
811	SCHUHE AUS LEDER	748	4340	2333	1588	8665	4622
812	ANDERE LEDERWAREN	2466	13673	7317	3919	19942	10635
813	PAPIERWAREN	82037	40829	21879	157852	75628	40215
814	BUECHER KARTEN NOTEN BILDER	56360	62255	33214	112076	130230	69174
815	HOLZWAREN	37299	30117	16132	76196	53297	28307
816	KAUTSCHUKWAREN	116431	117384	62857	219948	228590	121540
817	STEINWAREN	9613	7469	4000	16440	13851	7371
818	STEINZEUG PORZELLAN U AE WAREN	13035	16918	9065	24732	32152	17133
819	GLASWAREN	36513	28171	15108	97570	61343	32617
820	MESSERSCHMIEDEWAREN	2669	12893	6863	6035	27121	14406
821	WERKZEUGE LANDWIRTSCH GERAETE	26321	43374	23233	54592	90506	48030
822	SONSTIGE EISENWAREN	357922	266389	143028	683282	525128	279346
823	WAREN A KUPFER U KUPFERLEGIER	14879	23858	12866	33489	51108	27191
824	EDELMETALLW VERGOLD VERSILB W	237	6111	3288	483	11549	6165

SPEZIALHANDEL NACH LAENDERN

NR. DER SYSTEMATIK	WARENBENENNUNG	JULI/DEZEMBER 1989			JANUAR/DEZEMBER 1989		
		DT=100 KG	1000 DM	1000 \$	DT=100 KG	1000 DM	1000 \$
<b>NOCH SPANIEN AUSFUHR</b>							
825	SONST WAREN A UNEDLEN METALLEN	81068	97822	52397	161033	197835	105131
826	WERKZEUGMASCHINEN WALZWERKSANL	97623	213612	114942	168502	368972	196773
827	TEXTIL LEDERINDUSTRIEMASCHINEN	32545	121182	65333	67692	250890	133971
828	LANDMASCHINEN U ACKERSCHLEPPER	60237	73007	39109	162265	177718	94663
830	KRAFTMASCHINEN	7692	35666	19268	17497	77928	41399
831	PUMPEN DRUCKLUFTMASCHINEN	61001	171047	91740	115972	318052	169375
832	FOERDERMITTEL	113593	128124	68681	223695	253627	134929
833	PAPIER UND DRUCKMASCHINEN	55073	197791	106007	120341	428905	228216
834	BUEROMASCHINEN	25885	427004	231149	49449	771958	413098
835	NAHRUNGSMITTELINDUSTRIEMASCHIN	12414	53998	29186	26055	118212	63182
836	SONSTIGE MASCHINEN	319169	678479	365156	655031	1350038	719692
841	ELEKTROTECHNISCHE ERZEUGNISSE	493332	1427784	767306	942759	2751071	1466401
842	UHREN	2098	18752	10102	4038	36274	19331
843	FEINMECHAN U OPTISCHE ERZEUGN	22934	267759	143863	47165	528749	281562
844	WACHSWAREN UND SEIFEN	6080	2947	1564	11648	5878	3121
845	WAREN AUS KUNSTSTOFFEN	69343	138503	74294	141234	273575	145510
846	SPIELFILME BEL FILME PLATTEN	49	1232	652	96	2270	1200
847	PHOTOCHEMISCHE ERZEUGNISSE	26122	45705	24380	53002	97648	51850
848	BLEISTIFTE U CHEM BUEROBEDARF	65790	30603	16466	171338	77141	41062
849	PHARMAZEUTISCHE ERZEUGNISSE	29906	161288	86415	64813	401383	213154
850	KOSMETISCHE ERZEUGNISSE	9276	12596	6748	19766	29256	15538
851	SONSTIGE CHEMISCHE ERZEUGNISSE	400681	151062	80926	801489	386684	206279
852	MUSIKINSTRUMENTE	515	3795	2053	1176	8593	4596
853	KINDERSPIELZEUG CHRISTBAUMSCHM	4965	11735	6348	7980	19405	10333
855	WASSERFAHRZEUGE	1941	8740	4627	4400	16204	8533
856	LUFTFAHRZEUGE	1155	25984	14031	2120	106203	56836
857	KRAFTFAHRZEUGE	1897160	2786117	1490862	4093427	5807257	3084814
858	FAHRRADER	1225	3940	2126	2210	6605	3531
859	SONSTIGE FAHRZEUGE	33897	30974	16646	71527	62096	33085
869	SONSTIGE ENDERZEUGNISSE	24564	56181	30321	53402	206704	110893
	ZUSAMMEN	4750315	8161916	4379632	9820681	16646675	8860736
	FERTIGWAREN 7+8	11021227	9830624	5273689	22818537	20075062	10683942
	GEWERBL. WIRTSCHAFT 5-8	17813062	10376389	5566741	37108120	21186536	11276222
9	AUSSERDEM						
901	RUECKWAREN	5155	8193	4384	12032	13786	7353
902	ERSATZLIEFERUNGEN	3030	6399	3440	5769	12201	6515
	INSGESAMT	18558778	10667508	5722519	38624499	21756186	11579168
	DARUNTER						
	EIGENVEREDELUNG	134996	195733	105277	302494	402247	213829
	LOHNVEREDELUNG	1284	3956	2118	3558	15476	8223
	PASSIVE VEREDELUNG	14481	7981	4232	148405	95863	51651
<b>KANAR INSELN EINFUHR</b>							
3	NAHRUNGSMITTEL PFL URSPR						
310	NICHTOELHALTIGE SAEMEREIEN	-	23	12	-	26	14
316	GEMUESE SONST KUECHENGEWAECHSE	96075	14317	8167	431530	69634	37978
317	OBST AUSSER SUEDFRUECHTEN	43	10	6	410	128	69
318	SUEDFRUECHTE	1220	280	152	2904	641	343
319	GEMUESE OBSTKONSERV FRUCHTSAFT	-	-	-	51	21	11
322	GEWUERZE	-	-	-	21	13	7
331	SONST PFLANZL NAHRUNGSMITTEL	-	-	-	2	1	-
332	LEB PFLANZEN ZIERGAERT ERZEUGN	3753	7727	4222	11704	22154	11944
	ZUSAMMEN	101091	22357	12559	446622	92618	50366
4	GENUSSMITTEL						
402	KAFFEE	253	66	35	253	66	35
405	TABAKERZEUGNISSE	292	533	287	295	574	308
	ZUSAMMEN	545	599	322	548	640	343
	ERNAHRUNGSWIRTSCHAFT 1-4	101636	22956	12881	447170	93258	50709
5	ROHSTOFFE						
534	SONST ROHSTOFFE F CHEM ERZEUGN	3	1	1	3	1	1
	ZUSAMMEN	3	1	1	3	1	1
6	HALBWAREN						
602	REYON SYNTHET FAEDEN AUCH GEZW	10	6	3	10	6	3
624	FETTSAEUREN PARAFFIN VASELIN	16783	1605	922	16783	1605	922
628	KRAFTSTOFFE SCHMIERDELE ERDGAS	-	-	-	238	13	7
629	TEER U TEERDESTILL ERZEUGNISSE	7962	515	282	7962	515	282
	ZUSAMMEN	24755	2126	1207	24993	2139	1214
7	VORERZEUGNISSE						
711	GLAS	-	2	1	-	2	1
717	SONST CHEMISCHE VORERZEUGNISSE	6	4	2	6	4	2
731	SONSTIGE VORERZEUGNISSE	-	-	-	-	1	1
	ZUSAMMEN	6	6	3	6	7	4
8	ENDERZEUGNISSE						
812	ANDERE LEDERWAREN	-	1	1	-	5	3
814	BUECHER KARTEN NOTEN BILDER	1	2	2	1	8	5
822	SONSTIGE EISENWAREN	-	1	-	-	1	-
823	WAREN A KUPFER U KUPFERLEGIER	-	-	-	-	1	1
825	SONST WAREN A UNEDLEN METALLEN	-	-	-	1	2	1
831	PUMPEN DRUCKLUFTMASCHINEN	20	496	265	30	520	278
832	FOERDERMITTEL	1	5	3	1	5	3
833	PAPIER UND DRUCKMASCHINEN	10	6	3	12	8	4
834	BUEROMASCHINEN	-	55	31	-	59	33

## SPEZIALHANDEL NACH LAENDERN

NR. DER SYSTEMATIK	WARENBENENNUNG	JULI/DEZEMBER 1989			JANUAR/DEZEMBER 1989		
		DT=100 KG	1000 DM	1000 \$	DT=100 KG	1000 DM	1000 \$
NOCH	KANAR INSELN EINFUHR						
	835 NAHRUNGSMITTELINDUSTRIEMASCHIN	-	14	8	1	23	12
	836 SONSTIGE MASCHINEN	151	326	186	294	439	244
	841 ELEKTROTECHNISCHE ERZEUGNISSE	77	359	193	98	592	318
	843 FEINMECHAN U OPTISCHE ERZEUGN	1	38	20	1	43	22
	846 SPIELFILME BEL FILME PLATTEN	-	-	-	2	28	15
	847 PHOTOCHEMISCHE ERZEUGNISSE	-	-	-	-	2	1
	850 KOSMETISCHE ERZEUGNISSE	-	39	20	12	211	108
	857 KRAFTFAHRZEUGE	46	137	75	89	224	121
	869 SONSTIGE ENDERZEUGNISSE	28	35	19	142	74	39
	ZUSAMMEN	335	1514	826	684	2239	1208
	FERTIGWAREN 7+8	341	1520	829	690	2246	1212
	GEWERBL. WIRTSCHAFT 5-8	25099	3647	2037	25686	4386	2427
9	AUSSERDEM						
	901 RUECKKWAERN	1130	1221	641	1680	2038	1077
	DARUNTER						
	EIGENVEREDELUNG	-	-	-	-	1	-
	LOHNVEREDELUNG	393	920	501	408	938	511
	AUSFUHR						
1	LEBENDE TIERE						
	101 PFERDE	5	7	4	5	7	4
	104 SONSTIGE LEBENDE TIERE	1	-	-	1	-	-
	ZUSAMMEN	6	17	9	6	27	15
2	NAHRUNGSMITTEL TIER URSPR						
	201 MILCH	105602	13616	7284	226496	24408	13042
	202 BUTTER	1591	602	319	4523	1509	798
	203 KAESE	6702	3508	1886	13903	7237	3866
	204 FLEISCH UND FLEISCHWAREN	5734	3890	2066	25773	9394	4948
	206 FISCHE UND FISCHZUBEREITUNGEN	920	255	137	1219	492	266
	210 HONIG	138	93	51	211	136	74
	ZUSAMMEN	120687	21964	11743	272125	43176	22994
3	NAHRUNGSMITTEL PFL URSPR						
	302 ROGGEN	18	2	1	41	4	1
	307 REIS	26	11	6	32	17	9
	308 MUELLEREIERZEUGNISSE	904	89	48	2067	219	116
	309 MALZ	52084	2469	1288	86953	4537	2368
	310 NICHTDELHALTIGE SAEMEREIEN	25	10	6	63	33	19
	311 HUELSENFRUECHTE ZUR ERNAEHRUNG	10	11	6	30	14	6
	316 GEMUESE SONST KUECHENGEMAECHSE	1300	157	86	3141	373	202
	317 OBST AUSSER SUEDFRUECHTEN	40	10	6	103	42	23
	318 SUEDFRUECHTE	8	8	4	219	51	27
	319 GEMUESE OBSTKONSERV FRUCHTSAFT	5896	1244	668	11634	2751	1460
	321 KAKADERZEUGNISSE	592	469	253	1687	1121	594
	322 GEWUERZE	28	46	20	91	123	60
	323 ZUCKER	156114	9626	5289	314810	17352	9386
	324 DELFRUECHTE ZUR ERNAEHRUNG	15	7	5	55	23	14
	325 PFLANZL OELE U FETTE Z ERNAEHR	8245	822	445	20449	2039	1066
	326 MARGARINE U AEHNL SPEISEFETTE	1070	247	131	3069	774	409
	329 SONST ABFALLERZEUGN VIEHFUETT	17	2	1	78	10	6
	331 SONST PFLANZL NAHRUNGSMITTEL	32046	6418	3434	59980	12162	6471
	332 LEB PFLANZEN ZIERGAERT ERZEUGN	77	113	58	296	331	172
	ZUSAMMEN	258515	21761	11755	504798	41976	22409
4	GENUSSMITTEL						
	401 HOPFEN	159	234	123	689	1162	612
	402 KAFFEE	657	873	470	1676	2328	1246
	403 TEE	2	6	3	6	19	10
	404 ROHTABAK	212	25	14	523	58	31
	405 TABAKERZEUGNISSE	1318	1953	1045	2947	4647	2454
	406 BIER	28767	3770	2014	52643	6788	3620
	407 BRANNTWEIN	733	266	141	1135	471	249
	408 WEIN	275	93	49	353	136	74
	ZUSAMMEN	32123	7220	3859	59972	15609	8296
	ERNAEHRUNGSWIRTSCHAFT 1-4	411330	50962	27366	836901	100788	53714
5	ROHSTOFFE						
	506 ABF V GESPINSTWAREN LUMPEN	3	12	6	4	19	10
	511 BAU UND NUTZHOELZ RUNDHOELZ	200	11	6	200	11	6
	513 KAUTSCHUK GUTTAPERCHA BALATA	103	11	7	113	12	7
	514 ROHGUMMEN SCHELLACK BALSAME	-	-	-	2	3	1
	515 DELFRUECHTE FUER TECHN OELE	6	2	1	10	3	2
	530 SPEISE UND INDUSTRIESALZ	8	6	3	11	9	4
	532 SONSTIGE STEINE UND ERDEN	2909	87	47	5004	144	76
	534 SONST ROHSTOFFE F CHEM ERZEUGN	12	31	17	32	91	47
	538 SONST ROHSTOFFE AUCH ABFAELLE	5163	128	69	13429	304	161
	ZUSAMMEN	8404	288	156	18805	596	314
6	HALBWAREN						
	602 REYON SYNTHET FAEDEN AUCH GEZW	1893	1396	740	4662	3422	1823
	605 GESPINSTE AUS BAUMWOLLE	-	-	-	-	2	1
	606 GESPINSTE A FLACHS MANF JUTE	-	-	-	1	1	1
	607 BAU UND NUTZHOELZ SCHNITTHOELZ	205	15	8	220	17	9
	608 HOLZMASSE ZELLSTOFF	45	9	5	45	9	5
	609 KAUTSCHUK BEARBEITET	16	18	10	21	43	21
	611 ZEMENT	-	-	-	6	1	-
	612 SONST MINERALISCHE BAUSTOFFE	460	80	42	1039	319	171

SPEZIALHANDEL NACH LAENDERN

NR. DER SYSTEMATIK	WARENBENENNUNG	JULI/DEZEMBER 1989			JANUAR/DEZEMBER 1989		
		DT=100 KG	1000 DM	1000 \$	DT=100 KG	1000 DM	1000 \$
NOCH	KANARINSELN						
	AUSFUHR						
	617 ALUMINIUM ROH AUCH LEGIERUNGEN	-	2	1	-	2	1
	618 KUPFER ROH AUCH LEGIERUNGEN	27	38	19	39	56	29
	619 NICKEL ROH AUCH LEGIERUNGEN	-	7	4	-	9	5
	620 BLEI ROH AUCH LEGIERUNGEN	130	8	4	130	8	4
	623 SONST UNEDLE METALLE ROH	2	1	1	3	15	9
	624 FETTSAEUREN PARAFFIN VASELIN	771	84	46	1529	163	88
	625 SONST TECHNISCHE FETTE U OELE	298	52	29	336	60	33
	627 RUECKST D ERDOEL U TEERDESTILL	7	2	1	29	6	3
	628 KRAFTSTOFFE SCHMIEROELE ERDGAS	291804	9574	5489	295140	9937	5684
	629 TEER U TEERDESTILL ERZEUGNISSE	4	10	5	4	10	5
	633 STICKSTOFF A N G DUENGEMITTEL	1	2	-	5037	133	70
	635 SONSTIGE CHEMISCHE HALBWAREN	476	140	74	1250	353	186
	638 SONSTIGE HALBWAREN	1824	206	118	1824	207	118
	ZUSAMMEN	297963	11644	6596	311315	14773	8266
7	VORERZEUGNISSE						
	701 GEWEBE A SEIDE REYON SYNTH FAD	65	396	208	160	909	476
	702 GEWEBE A ZELLWOLLE SYNTH FASER	934	1005	525	1562	1566	819
	703 GEWEBE A WOLLE U AND TIERHAAR	81	358	188	388	2282	1211
	704 GEWEBE AUS BAUMWOLLE	193	1285	697	526	3555	1892
	705 GEWEBE AUS FLACHS HANF JUTE	20	20	10	35	92	49
	706 LEDER	-	8	4	-	15	8
	707 FELLE ZU PELZWERK BEARBEITET	3	147	78	14	609	322
	708 PAPIER UND PAPPE	1523	546	296	2245	908	487
	709 FURNIERE SPERRHOLZ U DGL	101	14	7	235	49	25
	710 STEINZEUG TON PORZELLANERZEUGN	844	79	42	3485	1779	950
	711 GLAS	2938	386	214	5355	796	431
	712 KUNSTSTOFFE	3337	2106	1124	8544	5894	3130
	713 TEERFARBSTOFFE	3	18	10	9	31	15
	714 SONST FARBSTOFFE FARBEN LACKE	1533	1333	714	2993	2405	1278
	715 DEXTRINE GELATINE UND LEIME	146	82	43	384	230	122
	716 SPRENGSTOFFE SCHIESSBED ZUENDH	67	125	65	73	143	73
	717 SONST CHEMISCHE VORERZEUGNISSE	804	665	353	1857	1237	658
	718 GUSSROEHREN	-	-	-	23	61	33
	719 STAHLROEHREN	3351	498	266	5929	952	505
	720 STAB UND FORMEISEN	56	29	15	262	110	58
	721 BLECH AUS EISEN	1089	110	59	1137	144	77
	722 DRAHT AUS EISEN	143	60	32	336	172	94
	724 SCHMIEDB GUSS SCHMIEDESTUECKE	2	2	-	2	4	1
	725 STANGEN BLECHE USW KUPFER	1920	1413	755	4390	3334	1772
	726 STANGEN BLECHE USW ALUMINIUM	133	180	98	178	229	124
	727 STANGEN BLECHE USW AND UNEDL M	2	5	3	11	19	11
	728 STANGEN BLECHE USW EDELMETALLE	2	15	8	5	47	26
	730 EDELST SCHMUCKST PERLEN BEARB	-	29	17	-	65	37
	731 SONSTIGE VORERZEUGNISSE	39	71	37	166	213	112
	ZUSAMMEN	19329	10985	5668	40304	27850	14796
8	ENDERZEUGNISSE						
	801 STRICKWAREN SEIDE CHEMIEFASERN	16	329	181	62	838	450
	802 STRICKWAREN WOLLE U AND TIERH	4	87	46	5	131	68
	803 STRICKWAREN AUS BAUMWOLLE	47	353	188	149	1173	619
	804 SONST KLEIDUNG SEIDE CHEMIEFAS	37	733	389	88	1803	957
	805 SONST KLEIDUNG WOLLE AND TIERH	8	174	90	9	209	107
	806 SONST KLEIDUNG AUS BAUMWOLLE	124	513	276	196	1044	562
	807 SONST KLEIDUNG FLACHS HANF USW	11	79	41	20	272	143
	808 HUETE	2	9	4	6	55	30
	809 SONSTIGE SPINNSTOFFWAREN	475	634	328	1048	1531	803
	810 PELZWAREN	-	1	1	-	96	52
	811 SCHUHE AUS LEDER	34	200	105	123	631	326
	812 ANDERE LEDERWAREN	44	243	128	144	651	337
	813 PAPIERWAREN	8437	4390	2332	15386	7847	4128
	814 BUECHER KARTEN NOTEN BILDER	4512	5027	2696	8250	8628	4593
	815 HOLZWAREN	2565	2936	1561	5038	5736	3019
	816 KAUTSCHUKWAREN	2333	1800	964	5466	4354	2314
	817 STEINWAREN	80	76	38	89	84	42
	818 STEINZEUG PORZELLAN U AE WAREN	261	409	220	692	1075	575
	819 GLASWAREN	736	613	327	1676	1387	729
	820 MESSERSCHMIEDEWAREN	22	155	87	42	311	167
	821 WERKZEUGE LANDWIRTSCH GERAETE	577	1496	805	1274	2974	1573
	822 SONSTIGE EISENWAREN	3904	4906	2609	11616	10615	5631
	823 WAREN A KUPFER U KUPFERLEGIER	146	242	123	270	483	252
	824 EDELMETALLW VERGOLD VERSILB W	6	276	149	10	452	240
	825 SONST WAREN A UNEDLEN METALLEN	2540	3096	1652	5256	7551	3999
	826 WERKZEUGMASCHINEN WALZWERKSANL	100	302	162	262	715	385
	827 TEXTIL LEDERINDUSTRIEMASCHINEN	82	179	94	140	334	174
	828 LANDMASCHINEN U ACKERSCHLEPPER	107	247	137	145	411	227
	830 KRAFTMASCHINEN	57	265	139	153	602	319
	831 PUMPEN DRUCKLUFTMASCHINEN	783	2127	1123	2137	8015	4257
	832 FOERDERMITTEL	2395	3500	1858	4927	5860	3095
	833 PAPIER UND DRUCKMASCHINEN	158	594	308	533	1936	1005
	834 BUEROMASCHINEN	112	1082	576	291	2650	1410
	835 NAHRUNGSMITTELINDUSTRIEMASCHIN	560	4371	2364	1288	5996	3208
	836 SONSTIGE MASCHINEN	3188	8863	4747	7527	20345	10830
	841 ELEKTROTECHNISCHE ERZEUGNISSE	9650	21361	11492	20887	46725	24848
	842 UHREN	47	418	220	77	1066	560
	843 FEINMECHAN U OPTISCHE ERZEUGN	445	4097	2183	893	8398	4463
	844 WACHSWAREN UND SEIFEN	211	136	74	434	278	151
	845 WAREN AUS KUNSTSTOFFEN	1995	3041	1602	4702	6943	3639
	846 SPIELFILME BEL FILME PLATTEN	-	2	1	-	18	9
	847 PHOTOCHEMISCHE ERZEUGNISSE	1637	3168	1679	2926	5780	3057
	848 BLEISTIFTE U CHEM BUEROBEDARF	395	524	277	867	1115	586
	849 PHARMAZEUTISCHE ERZEUGNISSE	68	1010	548	119	1202	644
	850 KOSMETISCHE ERZEUGNISSE	184	504	271	330	762	407





## SPEZIALHANDEL NACH LAENDERN

NR. DER SYSTEMATIK	WARENBENENNUNG	JULI/DEZEMBER 1989			JANUAR/DEZEMBER 1989		
		DT=100 KG	1000 DM	1000 \$	DT=100 KG	1000 DM	1000 \$
NOCH	C E U T A M E L	AUSFUHR					
7	VORERZEUGNISSE						
	701 GEWEBE A SEIDE REYON SYNTH FAD	-	1	-	-	1	-
	702 GEWEBE A ZELLWOLLE SYNTH FASER	-	-	-	2	3	1
	703 GEWEBE A WOLLE U AND TIERHAAR	-	-	-	-	7	3
	704 GEWEBE AUS BAUMWOLLE	-	2	2	10	22	13
	706 LEDER	5	28	15	5	29	16
	711 GLAS	196	26	15	196	26	15
	712 KUNSTSTOFFE	3	2	1	4	5	3
	713 TEERFARBSTOFFE	-	1	1	-	2	1
	714 SONST FARBSTOFFE FARBEN LACKE	-	1	-	68	58	31
	717 SONST CHEMISCHE VORERZEUGNISSE	-	-	-	1	5	3
	719 STAHLROEHREN	23	4	2	23	4	2
	721 BLECH AUS EISEN	10	2	1	10	2	1
	726 STANGEN BLECHE USW ALUMINIUM	-	-	-	4	7	4
	730 EDELST SCHMUCKST PERLEN BEARB ZUSAMMEN	-	24	13	-	40	21
		237	91	50	323	211	114
8	ENDERZEUGNISSE						
	801 STRICKWAREN SEIDE CHEMIEFASERN	2	21	10	3	38	17
	802 STRICKWAREN WOLLE U AND TIERH	-	4	2	-	6	3
	803 STRICKWAREN AUS BAUMWOLLE	1	12	4	1	17	5
	804 SONST KLEIDUNG SEIDE CHEMIEFAS	5	54	30	11	155	80
	805 SONST KLEIDUNG WOLLE AND TIERH	-	4	2	-	4	2
	806 SONST KLEIDUNG AUS BAUMWOLLE	-	3	1	1	17	7
	807 SONST KLEIDUNG FLACHS HANF USW	-	-	-	-	2	1
	809 SONSTIGE SPINNSTOFFWAREN	4	33	19	6	57	31
	811 SCHUHE AUS LEDER	12	77	41	17	114	58
	812 ANDERE LEDERWAREN	7	44	23	15	91	46
	813 PAPIERWAREN	18	21	12	44	39	22
	814 BUECHER KARTEN NOTEN BILDER	9	16	9	14	34	18
	815 HOLZWAREN	3	21	11	9	48	25
	816 KAUTSCHUKWAREN	466	123	67	1476	306	159
	818 STEINZEUG PORZELLAN U AE WAREN	11	23	12	22	94	49
	819 GLASWAREN	77	86	47	124	143	77
	820 MESSERSCHMIEDEWAREN	1	17	9	241	795	417
	821 WERKZEUGE LANDWIRTSCH GERAETE	10	43	19	37	98	49
	822 SONSTIGE EISENWAREN	76	187	102	222	328	177
	823 WAREN A KUPFER U KUPFERLEGIER	1	5	2	5	10	4
	824 EDELMETALLW VERGOLD VERSILB W	2	83	42	2	167	87
	825 SONST WAREN A UNEDLEN METALLEN	86	124	69	155	277	151
	826 WERKZEUGMASCHINEN WALZWERKSANL	4	21	11	6	34	18
	827 TEXTIL LEADERINDUSTRIEMASCHINEN	9	32	16	14	64	32
	831 PUMPEN DRUCKLUFTMASCHINEN	64	134	69	90	234	123
	832 FOERDERMITTEL	3	37	20	15	190	101
	833 PAPIER UND DRUCKMASCHINEN	-	3	1	-	12	6
	834 BUEROMASCHINEN	11	53	29	16	83	45
	835 NAHRUNGSMITTELINDUSTRIEMASCHIN	1	13	6	1	15	8
	836 SONSTIGE MASCHINEN	35	247	130	83	539	287
	841 ELEKTROTECHNISCHE ERZEUGNISSE	202	666	356	462	1470	776
	842 UHREN	1	98	52	1	130	69
	843 FEINMECHAN U OPTISCHE ERZEUGN	15	123	64	29	262	139
	845 WAREN AUS KUNSTSTOFFEN	36	72	41	59	144	78
	847 PHOTOCHEMISCHE ERZEUGNISSE	-	2	1	-	2	1
	848 BLEISTIFTE U CHEM BUEROBEDARF	1	7	4	1	9	5
	850 KOSMETISCHE ERZEUGNISSE	5	10	5	6	19	10
	851 SONSTIGE CHEMISCHE ERZEUGNISSE	203	42	23	242	116	62
	852 MUSIKINSTRUMENTE	-	8	6	-	16	9
	853 KINDERSPIELZEUG CHRISTBAUMSCHM	1	7	4	2	11	5
	856 LUFTFAHRZEUGE	-	-	-	-	34	19
	857 KRAFTFAHRZEUGE	4725	10654	5719	10339	23055	12257
	859 SONSTIGE FAHRZEUGE	5	9	5	14	34	19
	869 SONSTIGE ENDERZEUGNISSE	98	133	69	379	503	264
	ZUSAMMEN	6210	13372	7164	14164	29816	15818
	FERTIGWAREN 7+8	6447	13463	7214	14487	30027	15932
	GEWERBL. WIRTSCHAFT 5-8	17627	15123	8101	31723	32566	17281
9	AUSSERDEM						
	902 ERSATZLIEFERUNGEN	-	-	-	-	16	9
	INSGESAMT	29977	16418	8784	57609	35236	18695
	DARUNTER						
	EIGENVEREDELUNG	3051	7047	3775	7231	16336	8671
	LDHNVEREDELUNG	-	-	-	417	252	136
I S L A N D							
E I N F U H R							
1	LEBENDE TIERE						
	101 PFERDE	514	335	178	1179	732	387
	ZUSAMMEN	514	335	178	1179	732	387
2	NAHRUNGSMITTEL TIER URSPR						
	203 KAESE	563	143	73	563	143	73
	206 FISCHE UND FISCHZUBEREITUNGEN	271658	90347	48576	527313	177051	94500
	208 SCHMALZ TALG TIER OELE FETTE	235	18	10	235	18	10
	211 FISCHMEHL UND DGL	1158	137	70	1248	146	74
	ZUSAMMEN	273614	90645	48729	529359	177358	94657
3	NAHRUNGSMITTEL PFL URSPR						

SPEZIALHANDEL NACH LAENDERN

NR. DER SYSTEMATIK	WARENBENENNUNG	JULI/DEZEMBER 1989			JANUAR/DEZEMBER 1989		
		DT=100 KG	1000 DM	1000 \$	DT=100 KG	1000 DM	1000 \$
NOCH	I S L A N D						
	EINFUHR						
	313 GRUEN UND RAUHFUTTER	220	17	9	220	17	9
	316 GEMUESE SONST KUECHENGEWAECHSE	-	-	-	67	18	10
	318 SUEDFRUECHTE	-	-	-	4	1	1
	331 SONST PFLANZL NAHRUNGSMITTEL	-	-	-	6	3	2
	ZUSAMMEN	220	17	9	297	39	22
4	GENUSSMITTEL						
	406 BIER	5	3	2	5	3	2
	407 BRANNTWEIN	2	2	1	3	4	2
	ZUSAMMEN	7	5	3	8	7	4
	ERNAERHUNGSWIRTSCHAFT 1-4	274355	91002	48919	530843	178136	95070
5	ROHSTOFFE						
	503 WOLLE AND TIERHAARE REISSWOLLE	446	173	91	1074	500	263
	507 FELLE ZU PELZWERK ROH	11	30	17	11	30	17
	509 BETTFEDERN	9	1011	535	19	2018	1071
	528 SONSTIGE ERZE UND METALLASCHEN	404	72	37	404	72	37
	530 SPEISE UND INDUSTRIESALZ	585	6	3	585	6	3
	532 SONSTIGE STEINE UND ERDEN	87896	970	516	94330	1393	736
	534 SONST ROHSTOFFE F CHEM ERZEUGN	1499	166	88	3029	336	177
	538 SONST ROHSTOFFE AUCH ABFAELLE	2683	9	4	4110	13	6
	ZUSAMMEN	93533	2437	1291	103562	4368	2310
6	HALBWAREN						
	604 GESPINSTE WOLLE U AND TIERHAAR	12	38	20	13	42	23
	609 KAUSCHUK BEARBEITET	-	-	-	-	1	-
	612 SONST MINERALISCHE BAUSTOFFE	1731	114	64	1749	115	65
	614 ALTEISEN SCHROTT	97	23	12	97	23	12
	615 FERROLEGIERUNGEN	28865	4755	2524	110201	20672	10914
	617 ALUMINIUM ROH AUCH LEGIERUNGEN	151115	60197	32112	266692	106307	56489
	618 KUPFER ROH AUCH LEGIERUNGEN	127	43	23	130	44	24
	623 SONST UNEDLE METALLE ROH	-	-	-	9	8	4
	625 SONST TECHNISCHE FETTE U OELE	23353	1528	814	30007	2022	1073
	638 SONSTIGE HALBWAREN	-	305	162	14617	577	311
	ZUSAMMEN	205300	67003	35731	423515	129811	68915
7	VORERZEUGNISSE						
	703 GEWEBE A WOLLE U AND TIERHAAR	14	61	33	27	115	62
	704 GEWEBE AUS BAUMWOLLE	-	-	-	-	1	-
	706 LEDER	-	2	1	1	11	6
	707 FELLE ZU PELZWERK BEARBEITET	39	142	74	63	297	155
	708 PAPIER UND PAPPE	-	-	-	217	28	14
	712 KUNSTSTOFFE	585	104	53	605	107	55
	717 SONST CHEMISCHE VORERZEUGNISSE	100	10	6	510	35	19
	719 STAHLRDEHREN	-	-	-	164	19	10
	726 STANGEN BLECHE USW ALUMINIUM	299	84	46	299	84	46
	ZUSAMMEN	1037	403	213	1886	697	368
8	ENDERZEUGNISSE						
	801 STRICKWAREN SEIDE CHEMIEFASERN	27	110	59	29	129	69
	802 STRICKWAREN WOLLE U AND TIERH	76	989	527	95	1245	659
	803 STRICKWAREN AUS BAUMWOLLE	1	12	7	3	32	17
	804 SONST KLEIDUNG SEIDE CHEMIEFAS	-	-	-	-	1	-
	805 SONST KLEIDUNG WOLLE AND TIERH	1	25	12	1	32	15
	806 SONST KLEIDUNG AUS BAUMWOLLE	1	9	5	1	14	8
	807 SONST KLEIDUNG FLACHS HANF USW	-	-	-	11	69	36
	808 HUETE	1	13	7	1	14	7
	809 SONSTIGE SPINNSTOFFWAREN	20	10	5	36	19	10
	810 PELZWAREN	-	1	1	-	1	1
	812 ANDERE LEDERWAREN	-	-	-	-	2	1
	813 PAPIERWAREN	-	-	-	-	1	-
	814 BUECHER KARTEN NOTEN BILDER	7	220	116	28	464	243
	815 HOLZWAREN	17	9	4	21	12	6
	816 KAUSCHUKWAREN	-	-	-	11	19	10
	819 GLASWAREN	-	-	-	1	4	2
	820 MESSERSCHMIEDEWAREN	-	-	-	13	9	5
	821 WERKZEUGE LANDWIRTSCH GERAETE	-	-	-	8	1	1
	822 SONSTIGE EISENWAREN	10	11	6	10	12	6
	825 SONST WAREN A UNEDLEN METALLEN	1014	1875	1007	1239	1941	1041
	826 WERKZEUGMASCHINEN WALZWERKSANL	210	144	82	210	147	83
	827 TEXTIL LEDERINDUSTRIEMASCHINEN	1	14	8	1	14	8
	828 LANDMASCHINEN U ACKERSCHLEPPER	4	21	11	4	21	11
	830 KRAFTMASCHINEN	6	1	1	18	17	10
	831 PUMPEN DRUCKLUFTMASCHINEN	21	79	42	46	129	69
	832 FOERDERMITTEL	3	11	6	10	27	14
	833 PAPIER UND DRUCKMASCHINEN	1	3	2	200	155	82
	834 BUERDMASCHINEN	-	29	16	5	140	75
	835 NAHRUNGSMITTELINDUSTRIEMASCHIN	40	24	13	85	29	15
	836 SONSTIGE MASCHINEN	3	80	43	19	207	109
	841 ELEKTROTECHNISCHE ERZEUGNISSE	19	501	266	29	650	342
	843 FEINMECHAN U OPTISCHE ERZEUGN	8	209	111	17	367	196
	845 WAREN AUS KUNSTSTOFFEN	3	8	4	10	38	20
	846 SPIELFILME BEL FILME PLATTEN	-	-	-	-	1	1
	847 PHOTOCHEMISCHE ERZEUGNISSE	77	132	69	77	132	69
	848 BLEISTIFTE U CHEM BUEROBEDARF	-	-	-	-	2	1
	849 PHARMAZEUTISCHE ERZEUGNISSE	3	1	1	790	387	207
	851 SONSTIGE CHEMISCHE ERZEUGNISSE	16378	1236	660	40159	2962	1569
	853 KINDERSPIELZEUG CHRISTBAUMSCHM	-	-	-	8	10	5
	856 LUFTFAHRZEUGE	18	29	15	18	29	15
	857 KRAFTFAHRZEUGE	51	159	84	86	296	154
	859 SONSTIGE FAHRZEUGE	7	8	4	167	128	68
	869 SONSTIGE ENDERZEUGNISSE	-	26	13	4	420	222
	ZUSAMMEN	18028	5999	3207	43471	10329	5482

SPEZIALHANDEL NACH LAENDERN

NR. DER SYSTEMATIK	WARENBENENNUNG	JULI/DEZEMBER 1989			JANUAR/DEZEMBER 1989		
		DT=100 KG	1000 DM	1000 \$	DT=100 KG	1000 DM	1000 \$
NOCH	I S L A N D						
	EINFUHR						
	FERTIGWAREN 7+8	19065	6402	3420	45357	11026	5850
	GEREBL. WIRTSCHAFT 5-8	317898	75842	40442	572434	145205	77075
9	AUSSERDEM						
	901 RUECKWAREN	395	1542	821	663	2289	1217
	902 ERSATZLIEFERUNGEN	1	1	-	1	1	-
	INSGESAMT	592649	168387	90182	1103941	325631	173362
	DARUNTER						
	EIGENVEREDELUNG	5541	2478	1306	8232	3459	1829
	LOHNVEREDELUNG	54	510	268	93	676	354
	A U S F U H R						
2	NAHRUNGSMITTEL TIER URSPR						
	206 FISCHE UND FISCHZUBEREITUNGEN	43	29	16	359	203	109
	208 SCHMALZ TALG TIER OELE FETTE	11	2	1	328	45	23
	209 EIER EIWEISS EIGELB	-	-	-	4	9	4
	ZUSAMMEN	54	31	17	691	257	136
3	NAHRUNGSMITTEL PFL URSPR						
	301 WEIZEN	10094	342	184	26933	896	472
	302 ROGGEN	3010	567	299	5907	655	346
	303 GERSTE	6592	288	154	10972	462	242
	304 HAFER	-	-	-	162	7	4
	308 MUELLEREIERZEUGNISSE	106693	2351	1263	188901	4124	2194
	309 MALZ	30	9	6	50	15	10
	310 NICHTOELHALTIGE SAEMEREIEN	-	-	-	2	9	4
	314 KARTOFFELN	4380	345	179	5025	393	203
	316 GEMUESE SONST KUECHENGEWAECHSE	483	80	41	846	146	73
	317 OBST AUSSER SUEDFRUECHTEN	296	240	126	490	353	184
	318 SUEDFRUECHTE	247	93	48	445	156	82
	319 GEMUESE OBSTKONSERV FRUCHTSAFT	1442	399	202	2073	650	330
	321 KAKAOERZEUGNISSE	1455	933	507	2681	1653	886
	322 GEWUERZE	72	49	23	116	90	40
	323 ZUCKER	223	27	13	313	45	23
	324 OELFRUECHTE ZUR ERNAEHRUNG	23	5	3	38	8	5
	325 PFLANZL OELE U FETTE Z ERNAEHR	541	467	246	1154	943	497
	326 MARGARINE U AEHNL SPEISEFETTE	188	50	27	1278	239	126
	329 SONST ABFALLERZEUGN VIEHFUETT	330	58	31	330	58	31
	331 SONST PFLANZL NAHRUNGSMITTEL	18632	2454	1312	58680	6367	3407
	332 LEB PFLANZEN ZIERGAERT ERZEUGN	-	-	-	-	5	3
	ZUSAMMEN	154731	8757	4664	306396	17294	9162
4	GENUSSMITTEL						
	401 HOPFEN	14	23	12	57	111	60
	402 KAFFEE	134	92	49	231	190	102
	403 TEE	5	9	4	12	17	8
	405 TABAKERZEUGNISSE	4	28	14	6	47	23
	406 BIER	6302	836	446	7712	1067	568
	407 BRANNTWEIN	14	12	4	33	23	10
	408 WEIN	847	461	242	1770	1041	550
	ZUSAMMEN	7320	1461	771	9821	2496	1321
	ERNAEHRUNGSWIRTSCHAFT 1-4	162105	10249	5452	316908	20047	10619
5	ROHSTOFFE						
	503 WOLLE AND TIERHAARE REISSWOLLE	157	155	82	386	348	184
	505 FLACHS HANF JUTE UND DGL	-	2	1	3	5	3
	506 ABF V GESPINSTWAREN LUMPEN	-	5	2	1	9	4
	508 ANDERE FELLE UND HAEUTE	54	36	19	106	67	36
	511 BAU UND NUTZHOELZ RUNDHOELZ	40	4	2	40	4	2
	513 KAUTSCHUK GUTTAPERCHA BALATA	-	-	-	48	4	2
	514 ROHGUMMEN SCHELLACK BALSAME	296	200	108	615	435	232
	528 SONSTIGE ERZE UND METALLASCHEN	1125	19	10	1125	19	10
	530 SPEISE UND INDUSTRIESALZ	21854	172	91	26782	217	115
	532 SONSTIGE STEINE UND ERDEN	5821	210	112	11166	391	210
	534 SONST ROHSTOFFE F CHEM ERZEUGN	427	72	37	496	108	57
	536 PFLANZL FLECHT U POLSTERSTOFFE	11	5	3	11	5	3
	537 EDELST SCHMUCKST PERLEN ROH	-	2	1	-	2	1
	538 SONST ROHSTOFFE AUCH ABFAELLE	475	27	13	771	56	29
	ZUSAMMEN	30260	909	481	41550	1670	888
6	HALBWAREN						
	602 REYON SYNTHET FAEDEN AUCH GEZW	19	142	74	79	258	133
	603 GESPINSTE A ZELLW SYNTH FASER	7	27	15	20	84	46
	604 GESPINSTE WOLLE U AND TIERHAAR	54	68	37	67	117	63
	605 GESPINSTE AUS BAUMWOLLE	141	235	128	256	424	228
	607 BAU UND NUTZHOELZ SCHNITTHOELZ	1569	220	117	6015	683	363
	608 HOLZMASSE ZELLSTOFF	2	1	1	3	2	1
	609 KAUTSCHUK BEARBEITET	1132	840	446	1815	1410	752
	610 GLASMASSE ROHGLAS	-	2	-	-	2	-
	611 ZEMENT	5	1	1	26	3	2
	612 SONST MINERALISCHE BAUSTOFFE	1747	231	128	4424	718	385
	616 EISENHALBZEUG	119	12	8	374	47	27
	617 ALUMINIUM ROH AUCH LEGIERUNGEN	1	1	-	103	52	25
	618 KUPFER ROH AUCH LEGIERUNGEN	1	3	-	1	4	-
	622 ZINK ROH AUCH LEGIERUNGEN	108	38	20	282	98	52
	623 SONST UNEDLE METALLE ROH	-	1	-	-	6	3
	624 FETTSAEUREN PARAFFIN VASELIN	135	40	21	295	75	40
	625 SONST TECHNISCHE FETTE U OELE	608	76	40	1277	172	91
	627 RUECKST D ERDOEL U TEERDESTILL	34718	639	332	100813	1666	854
	628 KRAFTSTOFFE SCHMIEROLE ERDGAS	3267	634	343	6747	1341	717
	629 TEER U TEERDESTILL ERZEUGNISSE	52	5	3	106	11	5

SPEZIALHANDEL NACH LAENDERN

NR. DER SYSTEMATIK	WARENBENENNUNG	JULI/DEZEMBER 1989			JANUAR/DEZEMBER 1989		
		DT=100 KG	1000 DM	1000 \$	DT=100 KG	1000 DM	1000 \$
NOCH	I S L A N D	AUSFUHR					
	633 STICKSTOFF A N G DUENGEMITTEL	2	3	1	54	34	17
	635 SONSTIGE CHEMISCHE HALBWAREN	2209	396	207	3864	683	355
	637 GOLD FUER GEWERBLICHE ZWECKE	-	9	5	-	9	5
	638 SONSTIGE HALBWAREN	2035	127	71	2716	218	118
	ZUSAMMEN	47930	3751	1998	129337	8117	4282
7	VORERZEUGNISSE						
	701 GEWEBE A SEIDE REYON SYNTH FAD	86	504	268	209	1069	568
	702 GEWEBE A ZELLWOLLE SYNTH FASER	513	781	428	836	1378	737
	703 GEWEBE A WOLLE U AND TIERHAAR	9	51	26	14	75	36
	704 GEWEBE AUS BAUMWOLLE	140	441	231	368	1023	533
	705 GEWEBE AUS FLACHS HANF JUTE	85	101	55	114	174	92
	706 LEDER	16	21	8	25	32	13
	707 FELLE ZU PELZWERK BEARBEITET	2	12	6	2	12	6
	708 PAPIER UND PAPPE	9169	2304	1248	16795	4072	2176
	709 FURNIERE SPERRHOLZ U DGL	4844	1517	817	9275	2993	1601
	710 STEINZEUG TON PORZELLANERZEUGN	2207	444	232	6599	1230	648
	711 GLAS	3190	1852	959	5192	2277	1185
	712 KUNSTSTOFFE	17166	5543	2963	35906	11838	6277
	713 TEERFARBSTOFFE	111	321	173	231	683	364
	714 SONST FARBSTOFFE FARBEN LACKE	4440	1696	902	8505	3316	1756
	715 DEXTRINE GELATINE UND LEIME	912	412	223	1975	831	440
	716 SPRENGSTOFFE SCHIESSBED ZUENDW	165	353	194	279	649	354
	717 SONST CHEMISCHE VORERZEUGNISSE	2135	847	433	4535	1546	800
	718 GUSSROEHREN	283	125	66	18301	1914	1026
	719 STAHLROEHREN	1015	161	87	2717	411	219
	720 STAB UND FORMEISEN	1330	208	111	3612	555	295
	721 BLECH AUS EISEN	8340	1358	723	15161	2519	1338
	722 DRAHT AUS EISEN	103	25	12	290	94	45
	723 EISENBAHNOBERBAUMATERIAL	-	-	-	35	4	2
	724 SCHMIEDEB GUSS SCHMIEDESTUECKE	200	24	13	204	30	16
	725 STANGEN BLECHE USW KUPFER	156	146	80	261	247	132
	726 STANGEN BLECHE USW ALUMINIUM	759	659	348	1297	1251	665
	727 STANGEN BLECHE USW AND UNEDL M	75	51	25	272	141	73
	728 STANGEN BLECHE USW EDELMETALLE	-	29	15	1	73	39
	730 EDELST SCHMUCKST PERLEN BEARB	-	21	13	-	44	25
	731 SONSTIGE VORERZEUGNISSE	345	193	103	594	330	176
	ZUSAMMEN	57796	20200	10762	133605	40811	21637
8	ENDERZEUGNISSE						
	801 STRICKWAREN SEIDE CHEMIEFASERN	124	1423	753	208	2487	1306
	802 STRICKWAREN WOLLE U AND TIERH	24	456	243	84	798	421
	803 STRICKWAREN AUS BAUMWOLLE	180	1761	938	311	3166	1675
	804 SONST KLEIDUNG SEIDE CHEMIEFAS	187	3086	1646	325	5523	2944
	805 SONST KLEIDUNG WOLLE AND TIERH	83	1612	853	113	2317	1231
	806 SONST KLEIDUNG AUS BAUMWOLLE	187	1734	921	343	3023	1597
	807 SONST KLEIDUNG FLACHS HANF USW	38	388	200	67	770	398
	808 HUETE	6	92	48	7	128	67
	809 SONSTIGE SPINNSTOFFWAREN	431	817	434	799	1573	833
	810 PELZWAREN	2	148	78	2	182	95
	811 SCHUHE AUS LEDER	166	1176	628	323	2266	1196
	812 ANDERE LEDERWAREN	160	1190	639	274	1857	988
	813 PAPIERWAREN	4326	2546	1356	7929	4688	2487
	814 BUECHER KARTEN NOTEN BILDER	804	1088	576	1387	1946	1031
	815 HOLZWAREN	2382	2080	1123	5141	4066	2163
	816 KAUTSCHUKWAREN	1283	1051	558	2450	2175	1149
	817 STEINWAREN	789	312	170	803	338	184
	818 STEINZEUG PORZELLAN U AE WAREN	572	878	474	1411	1801	960
	819 GLASWAREN	4177	1068	569	5753	1992	1055
	820 MESSERSCHMIEDEWAREN	40	306	165	70	575	305
	821 WERKZEUGE LANDWIRTSCH GERAETE	423	1170	612	861	2285	1190
	822 SONSTIGE EISENWAREN	11673	8048	4300	22966	16088	8506
	823 WAREN A KUPFER U KUPFERLEGIER	210	403	212	399	827	432
	824 EDELMETALLW VERGOLD VERSILB W	9	1239	660	26	1935	1024
	825 SONST WAREN A UNEDLEN METALLEN	2061	3552	1885	3397	5798	3063
	826 WERKZEUGMASCHINEN WALZWERKSANL	148	426	229	308	825	441
	827 TEXTIL LEDERINDUSTRIEMASCHINEN	72	568	302	165	1011	538
	828 LANDMASCHINEN U ACKERSCHLEPPER	885	909	487	3245	2960	1553
	830 KRAFTMASCHINEN	31	105	52	317	1694	888
	831 PUMPEN DRUCKLUFTMASCHINEN	1608	3275	1724	2289	5369	2823
	832 FOERDERMITTEL	2382	2466	1323	5685	5125	2716
	833 PAPIER UND DRUCKMASCHINEN	1035	6101	3400	1110	6765	3755
	834 BUEROMASCHINEN	163	1314	699	336	3653	1946
	835 NAHRUNGSMITTELINDUSTRIEMASCHIN	407	3076	1623	651	5227	2771
	836 SONSTIGE MASCHINEN	2418	5779	3066	5877	12696	6702
	841 ELEKTROTECHNISCHE ERZEUGNISSE	11177	21032	11243	22482	40799	21633
	842 UHREN	23	335	173	45	582	298
	843 FEINMECHAN U OPTISCHE ERZEUGN	329	3770	2002	610	7394	3916
	844 WACHSWAREN UND SEIFEN	760	278	152	1340	496	263
	845 WAREN AUS KUNSTSTOFFEN	4243	4946	2643	9251	10371	5491
	846 SPIELFILME BEL FILME PLATTEN	-	8	4	-	29	15
	847 PHOTOCHEMISCHE ERZEUGNISSE	385	849	461	804	1652	885
	848 BLEISTIFTE U CHEM BUEROBEDARF	370	338	178	860	769	408
	849 PHARMAZEUTISCHE ERZEUGNISSE	119	519	275	228	992	522
	850 KOSMETISCHE ERZEUGNISSE	632	986	529	1396	2183	1163
	851 SONSTIGE CHEMISCHE ERZEUGNISSE	4890	1710	912	9374	3297	1741
	852 MUSIKINSTRUMENTE	10	96	49	27	274	142
	853 KINDERSPIELZEUG CHRISTBAUMSCHM	501	1218	661	909	2103	1121
	855 WASSERFAHRZEUGE	2	17	9	7	55	28
	856 LUFTFAHRZEUGE	-	100	53	-	106	55
	857 KRAFTFAHRZEUGE	6432	11604	6229	13664	23561	12542
	858 FAHRRADER	268	384	201	1068	1397	731
	859 SONSTIGE FAHRZEUGE	1697	853	454	3122	1439	761

## SPEZIALHANDEL NACH LAENDERN

NR. DER SYSTEMATIK	WARENBENENNUNG	JULI/DEZEMBER 1989			JANUAR/DEZEMBER 1989		
		DT=100 KG	1000 DM	1000 \$	DT=100 KG	1000 DM	1000 \$
<b>NOCH I S L A N D</b>							
	869 SONSTIGE ENDERZEUGNISSE	787	1323	704	1647	2495	1312
	ZUSAMMEN	72111	112009	59878	142266	213923	113460
	FERTIGWAREN 7+8	129907	132209	70640	275871	254734	135097
	GEWERBL. WIRTSCHAFT 5-8	208097	136869	73119	446758	264521	140267
9	AUSSERDEM	-	-	-	-	-	-
	901 RUECKWAREN	-	-	-	187	96	52
	902 ERSATZLIEFERUNGEN	13	243	130	40	322	174
	INSGESAMT	370215	147361	78701	763893	284986	151112
	DARUNTER	-	-	-	-	-	-
	EIGENVEREDELUNG	1581	1195	637	4484	2646	1399
	LOHNVEREDELUNG	82	654	344	205	812	430
	PASSIVE VEREDELUNG	1	59	33	10	88	48
<b>F A E R O E E R</b>							
<b>E I N F U H R</b>							
2	NAHRUNGSMITTEL TIER URSPR	-	-	-	-	-	-
	206 FISCHE UND FISCHZUBEREITUNGEN	119046	51053	27313	241816	102345	54509
	ZUSAMMEN	119046	51053	27313	241816	102345	54509
3	NAHRUNGSMITTEL PFL URSPR	-	-	-	-	-	-
	316 GEMUESE SONST KUECHENGEWAECHSE	-	-	-	2	1	-
	ZUSAMMEN	-	-	-	2	1	-
	ERNAHRUNGSWIRTSCHAFT 1-4	119046	51053	27313	241818	102346	54509
6	HALBWAREN	-	-	-	-	-	-
	617 ALUMINIUM ROH AUCH LEGIERUNGEN	-	-	-	110	36	19
	ZUSAMMEN	-	-	-	110	36	19
7	VORERZEUGNISSE	-	-	-	-	-	-
	708 PAPIER UND PAPPE	249	56	32	249	56	32
	709 FURNIERE SPERRHOLZ U DGL	-	-	-	210	15	8
	721 BLECH AUS EISEN	-	-	-	210	146	79
	ZUSAMMEN	249	56	32	669	217	119
8	ENDERZEUGNISSE	-	-	-	-	-	-
	814 BUECHER KARTEN NOTEN BILDER	-	197	104	2	863	455
	822 SONSTIGE EISENWAREN	-	-	-	-	1	1
	836 SONSTIGE MASCHINEN	1	4	3	1	4	3
	841 ELEKTROTECHNISCHE ERZEUGNISSE	-	-	-	1	2	1
	869 SONSTIGE ENDERZEUGNISSE	1	2	1	1	2	1
	ZUSAMMEN	2	203	108	5	872	461
	FERTIGWAREN 7+8	251	259	140	674	1089	580
	GEWERBL. WIRTSCHAFT 5-8	251	259	140	784	1125	599
9	AUSSERDEM	-	-	-	-	-	-
	901 RUECKWAREN	4	56	30	62	356	191
	INSGESAMT	119301	51368	27483	242664	103827	55299
	DARUNTER	-	-	-	-	-	-
	EIGENVEREDELUNG	1603	370	196	3523	809	428
	LOHNVEREDELUNG	60	35	18	60	35	18
<b>A U S F U H R</b>							
2	NAHRUNGSMITTEL TIER URSPR	-	-	-	-	-	-
	201 MILCH	37	6	3	65	10	5
	206 FISCHE UND FISCHZUBEREITUNGEN	10	8	4	220	88	44
	ZUSAMMEN	47	14	7	285	98	49
3	NAHRUNGSMITTEL PFL URSPR	-	-	-	-	-	-
	316 GEMUESE SONST KUECHENGEWAECHSE	86	10	6	215	25	15
	319 GEMUESE OBSTKONSERV FRUCHTSAFT	24	6	3	24	6	3
	321 KAKAOERZEUGNISSE	-	-	-	8	4	3
	331 SONST PFLANZL NAHRUNGSMITTEL	329	67	36	1490	267	139
	ZUSAMMEN	439	83	45	1737	302	160
4	GENUSSMITTEL	-	-	-	-	-	-
	401 HOPFEN	-	-	-	10	17	9
	405 TABAKERZEUGNISSE	4	5	2	8	11	5
	406 BIER	-	-	-	86	10	5
	408 WEIN	-	-	-	174	33	17
	ZUSAMMEN	4	5	2	278	71	36
	ERNAHRUNGSWIRTSCHAFT 1-4	490	102	54	2300	471	245
5	ROHSTOFFE	-	-	-	-	-	-
	513 KAUTSCHUK GUTTAPERCHA BALATA	-	-	-	2034	116	62
	532 SONSTIGE STEINE UND ERDEN	-	-	-	240	5	2
	534 SONST ROHSTOFFE F CHEM ERZEUGN	20	29	15	20	29	15
	538 SONST ROHSTOFFE AUCH ABFAELLE	-	2	1	-	2	1
	ZUSAMMEN	20	31	16	2294	152	80
6	HALBWAREN	-	-	-	-	-	-
	602 REYON SYNTHET FAEDEN AUCH GEZW	1	4	2	2	6	3
	605 GESPINSTE AUS BAUMWOLLE	-	-	-	-	2	1
	609 KAUTSCHUK BEARBEITET	3	3	2	3	3	2
	612 SONST MINERALISCHE BAUSTOFFE	4	3	2	4	3	2
	628 KRAFTSTOFFE SCHMIEROLEE ERDGAS	82	45	25	82	45	25
	635 SONSTIGE CHEMISCHE HALBWAREN	-	-	-	-	1	-

## SPEZIALHANDEL NACH LAENDERN

NR. DER SYSTEMATIK	WARENBENENNUNG	JULI/DEZEMBER 1989			JANUAR/DEZEMBER 1989		
		DT=100 KG	1000 DM	1000 \$	DT=100 KG	1000 DM	1000 \$
NOCH	F A E R D E E R						
	AUSFUHR						
	ZUSAMMEN	90	55	31	91	60	33
7	VORERZEUGNISSE						
	702 GEWEBE A ZELLWOLLE SYNTH FASER	-	2	-	6	6	2
	705 GEWEBE AUS FLACHS HANF JUTE	-	1	1	1	7	4
	706 LEDER	-	2	1	-	2	1
	710 STEINZEUG TON PORZELLANERZEUGN	-	1	-	-	2	1
	712 KUNSTSTOFFE	48	57	30	62	80	42
	714 SONST FARBSTOFFE FARBEN LACKE	-	-	-	1	1	1
	715 DEXTRINE GELATINE UND LEIME	1	1	1	3	4	2
	716 SPRENGSTOFFE SCHIESSBED ZUENDW	33	57	31	33	57	31
	717 SONST CHEMISCHE VORERZEUGNISSE	-	1	-	2	3	2
	719 STAHLROEHREN	37	25	14	70	52	28
	720 STAB UND FORMEISEN	11	10	5	23	15	8
	721 BLECH AUS EISEN	-	-	-	96	9	5
	724 SCHMIEDB GUSS SCHMIEDESTUECKE	-	-	-	1	1	-
	731 SONSTIGE VORERZEUGNISSE	316	153	84	787	370	199
	ZUSAMMEN	446	310	167	1085	609	326
8	ENDERZEUGNISSE						
	801 STRICKWAREN SEIDE CHEMIEFASERN	-	14	6	-	23	8
	803 STRICKWAREN AUS BAUMWOLLE	-	4	1	1	37	17
	804 SONST KLEIDUNG SEIDE CHEMIEFAS	-	14	4	-	30	7
	805 SONST KLEIDUNG WOLLE AND TIERH	-	-	-	-	2	1
	806 SONST KLEIDUNG AUS BAUMWOLLE	-	17	8	1	48	22
	807 SONST KLEIDUNG FLACHS HANF USW	-	-	-	-	1	-
	809 SONSTIGE SPINNSTOFFWAREN	3	8	5	24	24	13
	810 PELZWAREN	-	6	3	-	6	3
	811 SCHUHE AUS LEDER	-	11	4	-	18	8
	812 ANDERE LEDERWAREN	-	8	3	-	23	10
	813 PAPIERWAREN	6	15	8	31	31	16
	814 BUECHER KARTEN NOTEN BILDER	-	2	1	11	33	16
	815 HOLZWAREN	62	68	37	163	157	83
	816 KAUTSCHUKWAREN	50	14	7	152	38	19
	818 STEINZEUG PORZELLAN U AE WAREN	2	3	1	2	3	1
	819 GLASWAREN	-	-	-	1	2	1
	820 MESSERSCHMIEDEWAREN	3	19	10	4	28	14
	821 WERKZEUGE LANDWIRTSCH GERAETE	4	12	6	20	64	34
	822 SONSTIGE EISENWAREN	289	93	52	1298	407	219
	823 WAREN A KUPFER U KUPFERLEGIER	6	11	5	15	27	13
	824 EDELMETALLW VERGOLD VERSILB W	-	2	2	-	3	2
	825 SONST WAREN A UNEDLEN METALLEN	-	11	6	9	25	14
	826 WERKZEUGMASCHINEN WALZWERKSANL	6	27	14	6	27	14
	827 TEXTIL LEDERINDUSTRIEMASCHINEN	-	-	-	4	52	28
	828 LANDMASCHINEN U ACKERSCHLEPPER	2	5	3	2	5	3
	831 PUMPEN DRUCKLUFTMASCHINEN	-	14	7	-	16	9
	832 FOERDERMITTEL	5	21	11	11	26	13
	833 PAPIER UND DRUCKMASCHINEN	-	1	1	-	2	1
	835 NAHRUNGSMITTELINDUSTRIEMASCHIN	27	445	238	27	445	238
	836 SONSTIGE MASCHINEN	38	137	75	76	311	164
	841 ELEKTROTECHNISCHE ERZEUGNISSE	275	706	379	471	1205	643
	842 UHREN	-	1	-	-	5	2
	843 FEINMECHAN U OPTISCHE ERZEUGN	-	17	9	1	80	41
	845 WAREN AUS KUNSTSTOFFEN	55	70	37	201	181	93
	846 SPIELFILME BEL FILME PLATTEN	-	-	-	-	1	-
	848 BLEISTIFTE U CHEM BUEROBEDARF	2	3	2	2	3	2
	849 PHARMAZEUTISCHE ERZEUGNISSE	-	-	-	3	52	28
	850 KOSMETISCHE ERZEUGNISSE	4	5	2	8	9	3
	851 SONSTIGE CHEMISCHE ERZEUGNISSE	-	1	-	-	1	-
	852 MUSIKINSTRUMENTE	-	-	-	-	3	1
	853 KINDERSPIELZEUG CHRISTBAUMSCHM	4	7	4	7	14	7
	857 KRAFTFAHRZEUGE	16	41	22	22	94	48
	869 SONSTIGE ENDERZEUGNISSE	1	6	2	30	94	46
	ZUSAMMEN	860	1839	975	2603	3656	1905
	FERTIGWAREN 7+8	1306	2149	1142	3688	4265	2231
	GEWERBL. WIRTSCHAFT 5-8	1416	2235	1189	6073	4477	2344
9	AUSSERDEM						
	901 RUECKWAREN	196	97	56	196	97	56
	902 ERSATZLIEFERUNGEN	-	-	-	-	7	4
	INSGESAMT	2102	2434	1299	8569	5052	2649
	DARUNTER						
	EIGENVEREDELUNG	-	1	1	-	1	1
	LOHNVEREDELUNG	-	35	19	-	35	19
N O R W E G E N							
E I N F U H R							
1	LEBENDE TIERE						
	101 PFERDE	11	12	7	41	29	16
	104 SONSTIGE LEBENDE TIERE	3	1	6	11	18	8
	ZUSAMMEN	12	25	13	42	47	24
2	NAHRUNGSMITTEL TIER URSPR						
	201 MILCH	2	1	-	7	5	2
	202 BUTTER	-	-	-	20	6	3
	203 KAESE	4509	2683	1443	8323	5188	2773
	204 FLEISCH UND FLEISCHWAREN	1	2	-	115	88	43
	205 DAERME	60	87	45	78	115	60

## SPEZIALHANDEL NACH LAENDERN

NR. DER SYSTEMATIK	WARENBENENNUNG	JULI/DEZEMBER 1989			JANUAR/DEZEMBER 1989		
		DT=100 KG	1000 DM	1000 \$	DT=100 KG	1000 DM	1000 \$
NOCH	N O R W E G E N						
	EINFUHR						
	206 FISCH UND FISCHZUBEREITUNGEN	277930	134162	72323	538307	240198	128460
	208 SCHMALZ TALG TIER OELE FETTE	261	19	11	299	51	28
	209 EIER EIWEISS EIGELB	703	36	19	5889	356	193
	210 HONIG	-	-	-	26	20	11
	211 FISCHMEHL UND DGL	4148	380	198	10850	955	493
	ZUSAMMEN	287614	137370	74039	563914	246982	132066
3	N AHRUNGSMITTEL PFL URSPR						
	308 MUELLEREIERZEUGNISSE	83	8	5	83	8	5
	316 GEMUESE SONST KUECHENGEWAECHSE	128	11	6	128	11	6
	317 OBST AUSSER SUEDFRUECHTEN	806	331	172	2257	767	406
	318 SUEDFRUECHTE	-	1	-	-	1	-
	319 GEMUESE OBSTKONSERV FRUCHTSAFT	6	3	1	1243	257	139
	321 KAKADERZEUGNISSE	9	15	9	9	15	9
	331 SONST PFLANZL NAHRUNGSMITTEL	2770	1174	635	5543	2204	1178
	332 LEB PFLANZEN ZIERGAERT ERZEUGN	1046	596	319	1345	759	403
	ZUSAMMEN	4848	2139	1147	10608	4022	2146
4	G E N U S S M I T T E L						
	405 TABAKERZEUGNISSE	-	-	-	5	10	5
	406 BIER	14	5	2	20	6	3
	407 BRANNTWEIN	10826	2306	1245	12763	3980	2138
	ZUSAMMEN	10840	2311	1247	12788	3996	2146
	ERNAEHRUNGSWIRTSCHAFT 1-4	303314	141845	76446	587352	255047	136382
5	R O H S T O F F E						
	502 ZELLWOLLE SYNTHET FASERN U ABF	16	14	7	191	33	17
	503 WOLLE AND TIERHAARE REISSWOLLE	51	36	19	393	232	121
	506 ABF V GESPINSTWAREN LUMPEN	-	-	-	26	4	2
	507 FELLE ZU PELZWERK ROH	218	2925	1525	496	9034	4700
	508 ANDERE FELLE UND MAEUTE	5129	2586	1384	13929	6590	3523
	511 BAU UND NUTZ HOLZ RUNDHOLZ	9390	180	97	29234	753	405
	513 KAUTSCHUK GUTTAPERCHA BALATA	160	37	20	272	46	25
	516 STEINKOEHLE EINSCHL PRESSKOEHLE	1269429	15496	8213	1331633	19574	10351
	518 ERDOEL ROH	29368867	786106	424262	54164229	1446568	773411
	519 EISENERZE	2246276	14497	7710	6156896	37074	19881
	520 ABBRAENDE SCHLACKEN FE MI HALT	315890	1102	594	535161	1883	1003
	521 MANGANERZE	1005	44	23	2009	88	47
	522 KUPFERERZE UND KIESABBRAENDE	69183	6849	3774	257639	26670	14438
	523 BLEIERZE	39870	1731	914	66833	3398	1788
	524 ZINKERZE	21081	1943	1016	21081	1943	1016
	526 NICKELERZE	-	-	-	121	431	231
	527 SCHWEFELKIES	11575	26	15	11575	26	15
	528 SONSTIGE ERZE UND METALLASCHEN	1244778	19357	10347	2412084	37398	19849
	529 BAUXIT KRYOLITH	411	103	55	411	103	55
	532 SONSTIGE STEINE UND ERDEN	12478222	58098	31226	23498706	117543	62619
	534 SONST ROHSTOFFE F CHEM ERZEUGN	785	158	83	1788	533	285
	537 EDELST SCHMUCKST PERLEN ROH	12	6	3	12	6	3
	538 SONST ROHSTOFFE AUCH ABFAELLE	16549	765	417	32503	1640	882
	ZUSAMMEN	47092897	912059	491704	88477222	1711570	914667
6	H A L B W A R E N						
	602 REYON SYNTHET FAEDEN AUCH GEZW	44	34	18	1090	572	308
	603 GESPINSTE A ZELLW SYNTH FASER	181	90	48	181	91	49
	604 GESPINSTE WOLLE U AND TIERHAAR	3	12	5	12	31	15
	605 GESPINSTE AUS BAUMWOLLE	33	66	36	34	71	39
	607 BAU UND NUTZ HOLZ SCHNITTHOLZ	528176	41315	22258	1000687	76416	40669
	608 HOLZMASSE ZELLSTOFF	642863	82193	44234	1173357	141826	75704
	609 KAUTSCHUK BEARBEITET	1	3	2	2	6	3
	611 ZEMENT	40	6	4	103	19	10
	612 SONST MINERALISCHE BAUSTOFFE	63545	6074	3256	105247	10658	5682
	613 ROHEISEN	27161	1100	594	27161	1100	594
	614 ALTEISEN SCHROTT	11506	1892	1006	50013	7021	3704
	615 FERROLEGIERUNGEN	908177	145679	77719	1880307	306318	162591
	616 EISENHALBZEUG	13682	969	511	13759	975	514
	617 ALUMINIUM ROH AUCH LEGIERUNGEN	1448008	565963	303419	2683681	1081304	575994
	618 KUPFER ROH AUCH LEGIERUNGEN	39117	17689	9482	103498	51695	27505
	619 NICKEL ROH AUCH LEGIERUNGEN	39561	84976	45374	88234	223907	118458
	620 BLEI ROH AUCH LEGIERUNGEN	1468	57	29	2353	90	46
	622 ZINK ROH AUCH LEGIERUNGEN	136061	42478	22677	293524	95373	50693
	623 SONST UNEDLE METALLE ROH	53905	40485	21615	108501	79602	42268
	624 FETTSAEUREN PARAFFIN VASELIN	14954	2103	1127	28310	3923	2085
	625 SONST TECHNISCHE FETTE U OELE	45846	2460	1338	71513	4378	2334
	627 RUECKST D ERDOEL U TEERDESTILL	-	-	-	28130	1032	552
	628 KRAFTSTOFFE SCHMIEROLE ERDGAS	42712976	806534	433681	78379642	1397411	746191
	633 STICKSTOFF ' N G DUENGEMITTEL	873290	26556	14482	1645359	49664	26928
	635 SONSTIGE CHEMISCHE HALBWAREN	403086	31947	17216	643728	62335	33310
	637 GOLD FUER GEMERBLICHE ZWECKE	1	649	349	1	2217	1172
	638 SONSTIGE HALBWAREN	297	3303	1748	847	5719	2992
	ZUSAMMEN	47963982	1904633	1022228	88330274	3603754	1920410
7	V O R E R Z E U G N I S S E						
	701 GEWEBE A SEIDE REYON SYNTH FAD	175	281	152	281	542	291
	702 GEWEBE A ZELLWOLLE SYNTH FASER	161	559	295	314	856	456
	703 GEWEBE A WOLLE U AND TIERHAAR	30	180	96	36	221	116
	704 GEWEBE AUS BAUMWOLLE	541	1452	782	1053	2864	1522
	705 GEWEBE AUS FLACHS HANF JUTE	50	176	95	126	457	248
	706 LEDER	305	1079	568	796	2914	1533
	707 FELLE ZU PELZWERK BEARBEITET	6	72	39	21	164	86
	708 PAPIER UND PAPPE	1310168	154575	82546	2614593	311015	165298
	709 FURNIERE SPERRHOLZ U DGL	79700	8547	4604	139360	15098	8068
	710 STEINZEUG TON PORZELLANERZEUGN	1	27	14	75	76	40
	711 GLAS	780	395	213	849	437	236



SPEZIALHANDEL NACH LAENDERN

NR. DER SYSTEMATIK	WARENBENENNUNG	JULI/DEZEMBER 1989			JANUAR/DEZEMBER 1989		
		DT=100 KG	1000 DM	1000 \$	DT=100 KG	1000 DM	1000 \$
NOCH	N O R W E G E N						
	EINFUHR						
712	KUNSTSTOFFE	308541	65942	35287	581076	130743	69552
713	TEERFARBSTOFFE	5	11	6	48	46	25
714	SONST FARBSTOFFE FARBEN LACKE	29450	13758	7289	56823	25800	13663
715	DEXTRINE GELATINE UND LEIME	13650	3159	1682	28973	6982	3707
716	SPRENGSTOFFE SCHIESSBED ZUENDW	2198	4578	2442	3819	9348	4967
717	SONST CHEMISCHE VORERZEUGNISSE	204116	52570	28110	470083	111928	59628
718	GUSSROEHRN	17	10	5	60	50	26
719	STAHLROEHRN	1602	392	216	5454	1314	700
720	STAB UND FORMEISEN	440765	33683	18004	911262	67961	36067
721	BLECH AUS EISEN	144	61	33	203	79	42
722	DRAHT AUS EISEN	3349	466	249	7288	1028	545
723	EISENBAHNOBERBAUMATERIAL	18	58	31	18	58	31
724	SCHMIEDEB GUSS SCHMIEDESTUECKE	206	82	43	406	255	133
725	STANGEN BLECHE USW KUPFER	5	22	12	729	434	232
726	STANGEN BLECHE USW ALUMINIUM	99173	50104	26834	180522	93820	50020
727	STANGEN BLECHE USW AND UNEDL M	67	186	100	131	506	266
728	STANGEN BLECHE USW EDELMETALLE	-	13	7	-	13	7
730	EDELST SCHMUCKST PERLEN BEARB	-	10	6	-	10	6
731	SONSTIGE VORERZEUGNISSE	59	98	52	156	117	63
	ZUSAMMEN	2495282	392546	209822	5004555	785136	417574
8	ENDERZEUGNISSE						
801	STRICKWAREN SEIDE CHEMIEFASERN	136	1276	683	191	1837	981
802	STRICKWAREN WOLLE U AND TIERH	24	123	64	28	166	85
803	STRICKWAREN AUS BAUMWOLLE	9	114	61	34	231	124
804	SONST KLEIDUNG SEIDE CHEMIEFAS	22	223	122	55	540	286
805	SONST KLEIDUNG WOLLE AND TIERH	13	15	9	13	29	17
806	SONST KLEIDUNG AUS BAUMWOLLE	32	154	84	56	295	157
807	SONST KLEIDUNG FLACHS HANF USW	3	38	20	5	90	43
808	HUETE	-	15	7	1	21	10
809	SONSTIGE SPINNSTOFFWAREN	2560	1487	796	3167	3204	1706
810	PELZWAREN	-	22	10	-	22	10
811	SCHUHE AUS LEDER	6	53	30	11	66	38
812	ANDERE LEDERWAREN	5	65	35	26	161	86
813	PAPIERWAREN	14754	3504	1879	33186	7652	4073
814	BUECHER KARTEN NOTEN BILDER	638	1290	693	1009	4906	2615
815	HOLZWAREN	42094	22213	11891	78082	42355	22485
816	KAUTSCHUKWAREN	19041	13173	7029	28457	19146	10218
817	STEINWAREN	3555	1995	1070	6816	3768	1997
818	STEINZEUG PORZELLAN U AE WAREN	260	282	153	645	558	300
819	GLASWAREN	2564	1177	638	4681	2032	1090
820	MESSERSCHMIEDEWAREN	2	25	11	10	56	28
821	WERKZEUGE LANDWIRTSCH GERAETE	667	1826	979	1320	3560	1888
822	SONSTIGE EISENWAREN	20464	24666	13236	34909	42899	22987
823	WAREN A KUPFER U KUPFERLEGIER	3268	4248	2291	6106	8730	4668
824	EDELMETALLW VERGOLD VERSILB W	2	315	166	2	634	335
825	SONST WAREN A UNEDLEN METALLEN	4153	4001	2157	8316	8134	4323
826	WERKZEUGMASCHINEN WALZWERKSANL	2369	2412	1300	3796	4807	2551
827	TEXTIL LEDERINDUSTRIEMASCHINEN	330	1338	757	551	2045	1138
828	LANDMASCHINEN U ACKERSCHLEPPER	9796	6889	3697	22735	16178	8569
830	KRAFTMASCHINEN	1563	5716	3043	2800	9141	4888
831	PUMPEN DRUCKLUFTMASCHINEN	3859	9515	5142	5477	14765	7911
832	FOERDERMITTEL	13013	11203	6022	18545	18814	9983
833	PAPIER UND DRUCKMASCHINEN	1611	3242	1710	3797	11261	5901
834	BUEROMASCHINEN	1908	39263	21121	3903	87442	46614
835	NAHRUNGSMITTELINDUSTRIEMASCHIN	3032	5518	3020	3391	6593	3594
836	SONSTIGE MASCHINEN	19066	25773	13878	27874	43572	23265
841	ELEKTROTECHNISCHE ERZEUGNISSE	18453	88481	47287	33175	150647	80103
842	UHREN	2	67	36	3	106	57
843	FEINMECHAN U OPTISCHE ERZEUGN	522	9021	4873	901	14618	7817
844	WACHSWAREN UND SEIFEJ	1044	658	353	2678	1725	915
845	WAREN AUS KUNSTSTOFFEN	10417	6957	3733	18453	11765	6262
846	SPIELFILME BEL FILME PLATTEN	-	41	22	-	58	29
847	PHOTOCHEMISCHE ERZEUGNISSE	-	5	3	-	28	15
848	BLEISTIFTE U CHEM BUEROBEDARF	91	43	23	109	61	30
849	PHARMAZEUTISCHE ERZEUGNISSE	766	20848	11061	1686	46146	24362
850	KOSMETISCHE ERZEUGNISSE	178	575	311	361	927	494
851	SONSTIGE CHEMISCHE ERZEUGNISSE	47979	5921	3176	98622	11355	6052
852	MUSIKINSTRUMENTE	1	7	3	30	168	86
853	KINDERSPIELZEUG CHRISTBAUMSCHM	99	156	85	149	250	132
855	WASSERFAHRZEUGE	3612	7058	3745	7930	27120	14412
856	LUFTFAHRZEUGE	220	1395	733	307	2407	1267
857	KRAFTFAHRZEUGE	27286	36332	19480	58484	80749	42916
858	FAHRRADER	90	163	84	254	356	183
859	SONSTIGE FAHRZEUGE	811	566	309	2736	1496	795
869	SONSTIGE ENDERZEUGNISSE	2816	31706	16932	5298	60647	32287
	ZUSAMMEN	285206	403169	216053	531217	776339	413178
	FERTIGWAREN 7+8	2780488	795715	425875	5535772	1561475	830752
	GEWERBL. WIRTSCHAFT 5-8	97837367	3612407	1939807	182343268	6876799	3665829
9	AUSSERDEM						
901	RUECKWAREN	39565	61906	32986	56517	107942	57410
902	ERSATZLIEFERUNGEN	210	498	263	313	710	378
	INSGESAMT	98180456	3816656	2049502	182987450	7240498	3859999
	DARUNTER						
	EIGENVEREDELUNG	10742	7513	4019	18101	12104	6472
	LOHNVEREDELUNG	12213	7839	4221	14592	14711	7854
	PASSIVE VEREDELUNG	15	260	139	17	472	250

SPEZIALHANDEL NACH LAENDERN

NR. DER SYSTEMATIK	WARENBENENNUNG	JULI/DEZEMBER 1989			JANUAR/DEZEMBER 1989		
		DT=100 KG	1000 DM	1000 \$	DT=100 KG	1000 DM	1000 \$
NOCH NORWEGEN							
AUSFUHR							
1	LEBENDE TIERE						
101	PFERDE	18	89	47	18	83	47
		ST	4		4		
104	SONSTIGE LEBENDE TIERE	20	74	40	41	156	82
	ZUSAMMEN	38	157	87	59	239	129
2	NAHRUNGSMITTEL TIER URSPR						
201	MILCH	1	1	-	1	1	-
203	KAESE	911	1115	592	1446	1800	957
204	FLEISCH UND FLEISCHWAREN	197	359	199	205	368	203
205	DAERME	2860	2087	1111	5833	4382	2319
206	FISCHE UND FISCHZUBEREITUNGEN	2095	1014	541	2871	1998	738
208	SCHMALZ TALG TIER DELE FETTE	896	88	45	1840	173	91
209	EIER EIWEISS EIGELB	1	12	6	487	63	32
210	HONIG	229	31	16	337	46	23
211	FISCHMEHL UND DGL	-	-	-	27	30	16
	ZUSAMMEN	7190	4707	2510	13047	8261	4379
3	NAHRUNGSMITTEL PFL URSPR						
301	WEIZEN	30000	747	388	60311	1620	829
302	ROEGGEN	56908	1371	742	194141	6995	3625
303	GERSTE	-	-	-	187957	4347	2338
306	HIRSE UND SONSTIGES GETREIDE	19	4	2	19	4	2
307	REIS	3210	311	168	5489	517	277
308	MUELLEREIERZEUGNISSE	161070	3176	1694	182030	3791	2015
309	MALZ	55633	2577	1389	87069	4279	2291
310	NICHTOELHALTIGE SAEMEREIEN	71	181	99	718	687	371
311	HUELSENFRUECHTE ZUR ERNAEHRUNG	9	2	-	222	61	31
312	HUELSENFR ZUR VIEHFUETTERUNG	6	1	1	84	15	9
314	KARTOFFELN	30	3	2	3312	254	130
315	ANDERE HACKFRUECHTE	51	16	8	157	44	22
316	GEMUESE SONST KUECHENGEWAECHSE	1179	612	331	2779	1215	647
317	OBST AUSSER SUEDFRUECHTEN	10023	1483	800	28119	3327	1781
318	SUEDFRUECHTE	4722	1078	564	10260	1883	993
319	GEMUESE OBSTKONSERV FRUCHTSAFT	13549	3298	1747	31150	8511	4502
321	KAKADERZEUGNISSE	9323	6469	3432	14979	9433	4994
322	GEWUERZE	1339	1180	631	2295	2075	1104
323	ZUCKER	15299	1158	626	30521	2082	1109
324	DELFRUECHTE ZUR ERNAEHRUNG	2652	389	209	4998	684	365
325	PFLANZL OELE U FETTE Z ERNAEHR	4191	3191	1693	6542	4930	2589
326	MARGARINE U AEHNL SPEISEFETTE	457	182	99	794	311	168
327	DELKUCHEN	21209	620	344	21246	629	349
329	SONST ABFALLERZEUGN VIEHFUETT	4599	790	414	7874	1355	711
331	SONST PFLANZL NAHRUNGSMITTEL	87721	22806	12209	203205	45608	24302
332	LEB PFLANZEN ZIERGAERT ERZEUGN	5192	2417	1288	9438	3927	2096
	ZUSAMMEN	488462	54062	28880	1095809	108584	57650
4	GENUSSMITTEL						
401	HOPFEN	601	904	507	1902	3060	1667
402	KAFFEE	8948	6013	3232	14599	11578	6208
403	TEE	291	278	153	408	403	217
404	ROHTABAK	-	1	1	-	1	1
405	TABAKERZEUGNISSE	26	97	50	67	176	93
406	BIER	-	-	-	936	151	79
407	BRANNTWEIN	628	285	151	752	407	211
408	WEIN	25013	6098	3278	59946	13995	7405
	ZUSAMMEN	35507	13676	7372	78610	29771	15881
	ERNAEHRUNGSWIRTSCHAFT 1-4	531197	72602	38849	1187525	146855	78039
5	ROHSTOFFE						
502	ZELLWOLLE SYNTHET FASERN U ABF	6225	2316	1240	13692	4978	2658
503	WOLLE AND TIERHAARE REISSWOLLE	607	744	397	1337	1602	852
504	BAUMWOLLE REISSBAUMWOLLE ABF	993	247	132	1863	460	243
505	FLACHS HANF JUTE UND DGL	31	34	18	37	55	29
506	ABF V GESPINSTWAREN LUMPEN	26	130	68	101	270	142
507	FELLE ZU PELZWERK ROH	-	-	-	1	5	3
508	ANDERE FELLE UND HAEUTE	245	101	54	499	205	106
509	BETTFEDERN	128	528	288	180	653	352
510	HOLZ ZU HOLZMASSE	-	-	-	2474	28	15
511	BAU UND NUTZHOLZ RUNDHOLZ	-	-	-	175	3	2
512	PFLANZL STOFFE Z FAERB OD GERB	24	17	9	24	17	9
513	KAUTSCHUK-GUTTAPERCHA BALATA	77	40	21	345	116	61
514	ROHGUMMEN SCHELLACK BALSAME	492	362	189	1452	1091	575
515	DELFRUECHTE FUER TECHN OELE	332	43	23	385	51	28
516	STEINKOEHLE EINSCHL PRESSKOEHE	228814	5480	2968	460503	11039	5923
520	ABBRAENDE SCHLACKEN FE MN HALT	7225	57	28	67739	375	192
526	NICKELERZE	9	1	-	9	1	-
528	SONSTIGE ERZE UND METALLASCHEN	702	163	89	1567	338	182
529	BAUXIT KRYOLITH	10108	290	158	10108	290	158
530	SPEISE UND INDUSTRIESALZ	203124	1278	681	331956	2408	1278
532	SONSTIGE STEINE UND ERDEN	53555	3070	1643	92274	5323	2837
534	SONST ROHSTOFFE F CHEM ERZEUGN	197015	3914	2113	411998	8292	4462
536	PFLANZL FLECHT U POLSTERSTOFFE	16	17	8	62	68	36
537	EDELST SCHMUCKST PERLEN ROH	3	16	8	15	43	21
538	SONST ROHSTOFFE AUCH ABFAELLE	4335	750	400	9391	1596	840
	ZUSAMMEN	714086	19598	10535	1408187	39307	21004
6	HALBWAREN						
601	ROHSEIDE UND SEIDENGESPINSTE	-	19	11	-	71	40

SPEZIALHANDEL NACH LAENDERN

NR. DER SYSTEMATIK	WARENBENENNUNG	JULI/DEZEMBER 1989			JANUAR/DEZEMBER 1989		
		DT=100 KG	1000 DM	1000 \$	DT=100 KG	1000 DM	1000 \$
NOCH	N O R W E G E N						
	AUSFUHR						
602	REYON SYNTHET FAEDEN AUCH BEZW	6760	6609	3533	14570	14410	7659
603	GESPINSTE A ZELLW SYNTH FASER	1609	2719	1459	3203	5875	3123
604	GESPINSTE WOLLE U AND TIERHAAR	422	1201	638	866	2317	1225
605	GESPINSTE AUS BAUMWOLLE	377	700	374	853	1522	810
606	GESPINSTE A FLACHS HANF JUTE	52	96	52	91	168	90
607	BAU UND NUTZ HOLZ SCHNITTHOLZ	103113	2724	1450	154485	5411	2857
608	HOLZMASSE ZELLSTOFF	505	124	64	945	230	120
609	KAUTSCHUK BEARBEITET	5676	4166	2226	11174	8502	4523
610	GLASMASSE ROHGLAS	224	101	52	455	184	96
611	ZEMENT	166020	2471	1314	335630	5177	2762
612	SONST MINERALISCHE BAUSTOFFE	67381	10930	5835	130491	20281	10784
613	ROHEISEN	101	23	12	151	37	19
614	ALTEISEN SCHROTT	66100	1440	762	464073	9547	5081
615	FERROLEGIERUNGEN	1596	609	327	12571	2412	1259
616	EISENHALBZEUG	322380	23827	12743	761046	54060	28778
617	ALUMINIUM ROH AUCH LEGIERUNGEN	2768	979	526	3156	1221	655
618	KUPFER ROH AUCH LEGIERUNGEN	703	369	194	1732	807	420
619	NICKEL ROH AUCH LEGIERUNGEN	25	65	35	28	132	69
620	BLEI ROH AUCH LEGIERUNGEN	14	4	2	40	14	7
621	ZINN ROH AUCH LEGIERUNGEN	35	55	28	103	156	83
622	ZINK ROH AUCH LEGIERUNGEN	1510	594	318	1548	607	323
623	SONST UNEDLE METALLE ROH	23	305	161	54	443	234
624	FETTSAEUREN PARAFFIN VASELIN	24801	3725	2006	56295	7956	4245
625	SONST TECHNISCHE FETTE U DELE	5352	819	438	9665	1669	886
626	KOKS	754412	15089	8058	1590166	30913	16361
627	RUECKST D ERDOEL U TEERDESTILL	81200	3838	2055	172492	7461	3925
628	KRAFTSTOFFE SCHMIEROLE ERDGAS	136812	7834	4151	219397	14111	7490
629	TEER U TEERDESTILL ERZEUGNISSE	55	34	18	535	93	48
630	AUFBEREITETE KALIDUENGEMITTEL	376505	7688	4166	749322	16169	8724
633	STICKSTOFF A N G DUENGEMITTEL	5991	267	143	12148	528	281
635	SONSTIGE CHEMISCHE HALBWAREN	997799	18653	10021	2097737	37994	20240
637	GOLD FUER GEMERBLICHE ZWECKE	-	2693	1444	-	4349	2314
638	SONSTIGE HALBWAREN	21693	3465	1853	38066	6187	3278
	ZUSAMMEN	3152014	124235	66469	6843088	261014	138813
7	VORERZEUGNISSE						
701	GEWEBE A SEIDE REYON SYNTH FAD	3538	10192	5440	7537	19230	10225
702	GEWEBE A ZELLWOLLE SYNTH FASER	6548	15481	8305	12329	29800	15887
703	GEWEBE A WOLLE U AND TIERHAAR	362	1352	714	612	2837	1507
704	GEWEBE AUS BAUMWOLLE	1327	5191	2782	2631	10235	5455
705	GEWEBE AUS FLACHS HANF JUTE	1434	2607	1395	3073	5425	2862
706	LEDER	482	2307	1571	1383	5997	3209
707	FELLE ZU PELZWERK BEARBEITET	1	67	36	4	318	167
708	PAPIER UND PAPPE	69138	17986	9661	137921	35900	19141
709	FURNIERE SPERRHOLZ U DGL	36919	7429	3991	69922	14258	7599
710	STEINZEUG TON PORZELLANERZEUGN	34958	7723	4147	71099	15179	8103
711	GLAS	47747	11543	6161	92976	21724	11523
712	KUNSTSTOFFE	247040	87078	46574	485505	172728	91755
713	TEERFARBSTOFFE	4160	6142	3276	8645	11938	6336
714	SONST FARBSTOFFE FARBEN LACKE	44036	24915	13334	85048	48594	25809
715	DEXTRINE GELATINE UND LEIME	9826	4636	2486	18670	9635	5133
716	SPRENGSTOFFE SCHIESSBED ZUENDW	1371	3690	1987	2777	7269	3876
717	SONST CHEMISCHE VORERZEUGNISSE	228298	51823	27656	520756	107651	57190
718	GUSSROEHREN	34926	4712	2534	64086	8788	4702
719	STAHLROEHREN	129414	34738	18620	283141	73038	38889
720	STAB UND FORMEISEN	212944	28237	15164	429216	56649	30223
721	BLECH AUS EISEN	229750	35885	19395	443095	65145	34915
722	DRAHT AUS EISEN	54819	5546	3008	74540	8462	4545
723	EISENBANDERBAUMATERIAL	2109	394	211	4307	941	502
724	SCHMIEDB GUSS SCHMIEDESTUECKE	5877	1917	1021	10594	3881	2046
725	STANGEN BLECHE USW KUPFER	23346	17477	9364	48782	35354	18815
726	STANGEN BLECHE USW ALUMINIUM	21290	18598	9983	60627	45907	24363
727	STANGEN BLECHE USW AND UNEDL M	3869	3200	1710	6765	6001	3188
728	STANGEN BLECHE USW EDELMETALLE	97	3947	2121	183	7343	3931
730	EDELST SCHMUCKST PERLEN BEARB	-	684	363	-	1002	528
731	SONSTIGE VORERZEUGNISSE	2368	2249	1200	4057	3992	2118
	ZUSAMMEN	1456794	418346	224210	2950281	835221	444542
8	ENDERZEUGNISSE						
801	STRICKWAREN SEIDE CHEMIEFASERN	537	6656	3521	943	11911	6304
802	STRICKWAREN WOLLE U AND TIERH	93	2357	1236	107	2690	1416
803	STRICKWAREN AUS BAUMWOLLE	337	3324	1762	681	7610	4050
804	SONST KLEIDUNG SEIDE CHEMIEFAS	2159	32689	17298	4363	65679	34966
805	SONST KLEIDUNG WOLLE AND TIERH	704	13099	6881	841	16403	8652
806	SONST KLEIDUNG AUS BAUMWOLLE	818	7763	4121	1455	15257	8114
807	SONST KLEIDUNG FLACHS HANF USW	124	1524	813	330	4866	2595
808	HUETE	77	553	296	171	1177	626
809	SONSTIGE SPINNSTOFFWAREN	11684	15164	8078	22832	29703	15748
810	PELZWAREN	115	5761	3097	159	8073	4324
811	SCHUHE AUS LEDER	1398	8780	4676	2789	17825	9499
812	ANDERE LEDERWAREN	1338	4299	2299	1998	7696	4093
813	PAPIERWAREN	36841	20544	11041	65774	36070	19251
814	BUECHER KARTEN NOTEN BILDER	41147	32414	17283	63792	52001	27642
815	HOLZWAREN	13007	13684	7371	29555	27692	14781
816	KAUTSCHUKWAREN	32298	31962	16998	60295	59777	31707
817	STEINWAREN	2620	1627	865	4415	3146	1668
818	STEINZEUG PORZELLAN U AE WAREN	9282	8994	4817	15818	15390	8189
819	GLASWAREN	16377	12141	6485	34924	23116	12307
820	MESSERSCHMIEDEWAREN	550	3500	1863	1262	7372	3914
821	WERKZEUGE LANDWIRTSCH GERAETE	4363	15659	8369	8515	30661	16273
822	SONSTIGE EISENWAREN	187830	107903	57848	437111	216813	115311
823	WAREN A KUPFER U KUPFERLEGIER	3634	7766	4163	7417	15713	8355
824	EDELMETALLW VERGOLD VERSILB W	126	13524	7247	204	23261	12395

SPESIALHANDEL NACH LAENDERN

NR. DER SYSTEMATIK	WARENBENENNUNG	JULI/DEZEMBER 1989			JANUAR/DEZEMBER 1989		
		DT=100 KG	1000 DM	1000 \$	DT=100 KG	1000 DM	1000 \$
<b>NOCH NORWEGEN AUSFUHR</b>							
825	SONST WAREN A UNEDLEN METALLEN	18346	38677	20642	36990	69564	36981
826	WERKZEUGMASCHINEN WALZWERKSANL	7037	21021	11336	31094	46424	24831
827	TEXTIL LEDERINDUSTRIEMASCHINEN	2199	7604	4050	5520	18384	5763
828	LANDMASCHINEN U ACKERSCHLEPPER	20534	23024	12301	41875	46670	24765
830	KRAFTMASCHINEN	5706	27665	14866	9646	50561	26968
831	PUMPEN DRUCKLUFTMASCHINEN	24514	75533	40969	44243	139830	74711
832	FOERDERMITTEL	18686	27792	14847	36637	55447	29507
833	PAPIER UND DRUCKMASCHINEN	5339	25661	13790	9788	48230	25871
834	BUEROMASCHINEN	4373	70055	37747	7950	133470	71292
835	NAHRUNGSMITTELINDUSTRIEMASCHIN	3866	27331	14572	10459	60373	32067
836	SONSTIGE MASCHINEN	73471	188016	100524	154819	382229	203164
841	ELEKTROTECHNISCHE ERZEUGNISSE	151915	367091	196723	290805	704016	374964
842	UHREN	525	4334	2334	856	7562	4039
843	FEINMECHAN U OPTISCHE ERZEUGN	5838	77682	41736	10983	143884	76692
844	WACHSWAREN UND SEIFEN	6332	2867	1532	9049	4330	2314
845	WAREN AUS KUNSTSTOFFEN	47802	56150	30064	98531	112286	59762
846	SPIELFILME BEL FILME PLATTEN	146	907	484	150	1050	561
847	PHOTOCHEMISCHE ERZEUGNISSE	5273	9220	4939	10671	17931	9547
848	BLEISTIFTE U CHEM BUEROBEDARF	7418	6091	3263	13191	11639	6197
849	PHARMAZEUTISCHE ERZEUGNISSE	5104	28459	15179	9836	62974	33428
850	KOSMETISCHE ERZEUGNISSE	9885	10797	5780	17935	20484	10906
851	SONSTIGE CHEMISCHE ERZEUGNISSE	158437	38668	20721	275273	80662	42869
852	MUSIKINSTRUMENTE	290	1516	811	619	3649	1954
853	KINDERSPIELZEUG CHRISTBAUMSCHM	4480	7729	4128	8117	13567	7212
855	WASSERFAHRZEUGE	268229	178985	96784	353586	207718	112589
856	LUFTFAHRZEUGE	56	9875	5307	73	10821	5804
857	KRAFTFAHRZEUGE	156523	282777	151997	276003	507044	270351
858	FAHRRADER	2660	5862	3195	8251	15837	8464
859	SONSTIGE FAHRZEUGE	10652	19320	10473	30306	42454	22639
869	SONSTIGE ENDERZEUGNISSE	9756	38131	20499	29770	216331	112253
	ZUSAMMEN	1402851	2049927	1100021	2598777	3935343	2094645
	FERTIGWAREN 7+8	2859645	2468273	1324231	5549058	4770564	2539187
	GEWERBL. WIRTSCHAFT 5-8	6725745	2612106	1401235	13800333	5070885	2699004
9	AUSSERDEM						
901	RUECKWAEREN	1872	4904	2633	4331	7836	4159
902	ERSATZLIEFERUNGEN	2406	3776	2017	4132	7723	4126
	INSGESAMT	7261220	2693388	1444734	14996321	5233299	2785328
	DARUNTER						
	EIGENVEREDELUNG	75662	47426	25487	135309	82223	43877
	LOHNVEREDELUNG	10652	17325	9213	21410	37405	19845
	PASSIVE VEREDELUNG	2344	2746	1455	6640	5895	3106
<b>SCHWEDEN EINFUHR</b>							
1	LEBENDE TIERE						
101	PFERDE	73	306	173	150	466	256
		ST 18				39	
103	SCHWEINE	4	17	10	4	17	10
		ST 3				3	
104	SONSTIGE LEBENDE TIERE	10	23	12	14	35	18
	ZUSAMMEN	87	346	195	168	518	284
2	NAHRUNGSMITTEL TIER URSPR						
201	MILCH	66	25	12	66	25	12
202	BUTTER	1472	530	283	1472	530	283
203	KAESE	151	159	86	243	255	136
204	FLEISCH UND FLEISCHWAREN	6927	3532	1896	13172	6497	3466
205	DAERME	1688	505	269	5834	1385	738
206	FISCHE UND FISCHZUBEREITUNGEN	16484	10500	5597	29291	16371	8686
208	SCHMALZ TALG TIER OELE FETTE	711	50	28	3998	255	135
209	EIER EIWEISS EIGELB	142	83	46	429	189	104
210	HONIG	8	5	3	109	19	10
211	FISCHMEHL UND DGL	1940	88	47	15666	684	364
	ZUSAMMEN	29589	15477	8267	70280	26210	13934
3	NAHRUNGSMITTEL PFL URSPR						
301	WEIZEN	2389	165	87	2389	165	87
303	GERSTE	-	-	-	95652	2945	1608
304	HAFER	1245	98	53	1245	98	53
305	HIRSE UND SONSTIGES GETREIDE	7	1	-	7	1	-
308	MUELLEREIERZEUGNISSE	14	5	2	1688	24	12
310	NICHTDELHALTIGE SAEMEREIEN	6	56	30	200	409	217
313	GRUEN UND RAUHFUTTER	-	-	-	499	34	19
314	KARTOFFELN	263	4	2	263	4	2
316	GEMUESE SONST KUECHENGEWAECHSE	14585	2130	1152	37346	5369	2884
317	OBST AUSSER SUEDFRUECHTEN	10674	4579	2442	20712	8434	4480
319	GEMUESE OBSTKONSERV FRUCHTSAFT	2432	729	390	5596	1624	867
321	KAKAOERZEUGNISSE	15966	14562	7785	34096	30807	16370
322	GEWUERZE	-	1	-	88	43	24
323	ZUCKER	70	8	3	349	29	11
324	DELFRUECHTE ZUR ERNAEHRUNG	68163	3088	1703	75409	3513	1929
325	PFLANZL OELE U FETTE Z ERNAEHR	42687	3373	1822	100615	8191	4417
326	MARGARINE U AEHNL SPEISEFETTE	4	2	2	138	39	22
327	DELKUCHEN	-	-	-	17177	317	165
328	KLEIE	-	-	-	1	1	-
329	SONST ABFALLERZEUGN VIEHFUETT	366	90	49	1226	277	148
331	SONST PFLANZL NAHRUNGSMITTEL	54753	20593	11003	118868	44121	23418
332	LEB PFLANZEN ZIERGAERT ERZEUGN	3235	1632	855	4041	2100	1093

## SPEZIALHANDEL NACH LAENDERN

NR. DER SYSTEMATIK	WARENBENENNUNG	JULI/DEZEMBER 1989			JANUAR/DEZEMBER 1989		
		DT=100 KG	1000 DM	1000 \$	DT=100 KG	1000 DM	1000 \$
NOCH	SCHWEDEN						
	EINFUHR						
	ZUSAMMEN	216859	51116	27380	517605	108545	57826
4	GENUSSMITTEL						
	401 HOPFEN	-	-	-	29	22	12
	402 KAFFEE	24	85	47	71	236	130
	403 TEE	-	2	1	-	3	2
	404 ROHTABAK	-	-	-	4	2	1
	405 TABAKERZEUGNISSE	1405	1973	1062	2578	3545	1892
	406 BIER	131	21	11	176	29	15
	407 BRANNTWEIN	611	325	170	1751	911	482
	408 WEIN	7	4	2	15	8	4
	ZUSAMMEN	2178	2410	1293	4624	4756	2538
	ERNAEHRUNGSWIRTSCHAFT 1-4	248713	69349	37135	592677	140029	74582
5	ROHSTOFFE						
	502 ZELLWOLLE SYNTHET FASERN U ABF	8587	2826	1510	16078	5223	2773
	503 WOLLE AND TIERHAARE REISSWOLLE	78	39	21	210	93	50
	504 BAUMWOLLE REISSBAUMWOLLE ABF	30	12	7	99	20	12
	505 FLACHS HANF JUTE UND DGL	265	49	26	270	58	31
	506 ABF V GESPINSTWAREN LUMPEN	398	14	8	665	59	32
	507 FELLE ZU PELZWERK ROH	51	1143	631	290	8227	4401
	508 ANDERE FELLE UND HAEUTE	8286	2686	1438	21055	7669	4098
	510 HOLZ ZU HOLZMASSE	450	7	4	450	7	4
	511 BAU UND NUTZHOLZ RUNDHOLZ	15581	504	275	25466	1115	598
	513 KAUTSCHUK GUTTAPERCHA BALATA	3457	167	92	7514	278	151
	514 ROHGUMMEN SCHELLACK BALSAME	1830	260	139	1830	260	139
	519 EISENERZE	30247532	181024	97422	62961998	365874	194871
	520 ABBRAENDE SCHLACKEN FE MN HALT	318054	1427	759	530252	2356	1235
	523 BLEIERZE	283793	20477	10966	545750	37714	20016
	524 ZINKERZE	107430	8702	4776	390560	35733	18885
	527 SCHWEFELKIES	-	-	-	2	2	-
	528 SONSTIGE ERZE UND METALLASCHEN	11636	10930	5939	44403	29994	16006
	530 SPEISE UND INDUSTRIESALZ	59	13	7	59	13	7
	532 SONSTIGE STEINE UND ERDEN	2698648	17528	9322	4658753	34845	18423
	533 ROHPHOSPHATE	4200	82	47	4200	82	47
	534 SONST ROHSTOFFE F CHEM ERZEUGN	1590	1168	625	1980	1792	955
	536 PFLANZL FLECHT U POLSTERSTOFFE	7	12	6	7	12	6
	537 EDELST SCHMUCKST PERLEN ROH	2	294	159	2	294	159
	538 SONST ROHSTOFFE AUCH ABFAELLE	198479	7867	4205	467615	16590	8834
	ZUSAMMEN	33910443	257231	138384	69679508	548310	291733
6	HALBWAREN						
	601 ROHSEIDE UND SEIDENGESPINSTE	-	-	-	-	7	4
	602 REYON SYNTHET FAEDEN AUCH GEZW	2877	2383	1291	4799	4022	2161
	603 GESPINSTE A ZELLW SYNTH FASER	321	223	120	715	658	356
	604 GESPINSTE WOLLE U AND TIERHAAR	53	112	59	108	249	131
	605 GESPINSTE AUS BAUMWOLLE	77	207	109	170	469	248
	606 GESPINSTE A FLACHS HANF JUTE	15	51	25	29	125	64
	607 BAU UND NUTZHOLZ SCHNITTHOLZ	2595904	223749	120491	4976906	422848	225526
	608 HOLZMASSE ZELLSTOFF	4098024	620003	332576	8220903	1191922	634910
	609 KAUTSCHUK BEARBEITET	19020	6342	3438	32054	10756	5758
	610 GLASMASSE ROHGLAS	-	2	1	135	228	123
	611 ZEMENT	35	3	1	5794	525	280
	612 SONST MINERALISCHE BAUSTOFFE	28514	2626	1389	67518	6254	3300
	613 ROHEISEN	4175	301	158	7200	546	288
	614 ALTEISEN SCHROTT	79538	2981	1600	140954	7743	4106
	615 FERROLEGIERUNGEN	108212	20259	10822	207948	39996	21184
	616 EISENHALBZEUG	294389	50702	27200	856313	121437	64420
	617 ALUMINIUM ROH AUCH LEGIERUNGEN	161629	59481	31692	311136	117183	62186
	618 KUPFER ROH AUCH LEGIERUNGEN	44278	21093	11027	59730	26068	13638
	619 NICKEL ROH AUCH LEGIERUNGEN	1813	4944	2654	4384	10780	5740
	620 BLEI ROH AUCH LEGIERUNGEN	44376	6217	3388	95168	13460	7160
	621 ZINN ROH AUCH LEGIERUNGEN	215	247	132	216	249	133
	622 ZINK ROH AUCH LEGIERUNGEN	2154	486	265	2571	533	291
	623 SONST UNEDLE METALLE ROH	6195	3606	1933	11190	6100	3253
	624 FETTSAEUREN PARAFFIN VASELIN	56499	6515	3483	133582	15300	8090
	625 SONST TECHNISCHE FETTE U OELE	52485	3420	1843	95920	6204	3295
	626 KOKS	-	-	-	132575	1842	991
	627 RUECKST D ERDOEL U TEERDESTILL	38752	2054	1087	49209	3502	1852
	628 KRAFTSTOFFE SCHMIEROLE ERDGAS	6805064	202064	107254	13255263	379419	200518
	629 TEER U TEERDESTILL ERZEUGNISSE	137458	2789	1451	161189	3156	1651
	632 SONSTIGE PHOSPHORDUENGEMITTEL	-	-	-	41610	1340	721
	633 STICKSTOFF A N G DUENGEMITTEL	843437	20896	11386	1271003	31898	17330
	635 SONSTIGE CHEMISCHE HALBWAREN	292658	2693	14439	555143	53402	28399
	637 GOLD FUER GEWERBLICHE ZWECKE	121	23569	12595	370	49556	26315
	638 SONSTIGE HALBWAREN	1732	30106	16071	12785	57311	30473
	ZUSAMMEN	15720020	1344394	719980	30714590	2585088	1374895
7	VORERZEUGNISSE						
	701 GEWEBE A SEIDE REYON SYNTH FAD	5392	11085	5946	11867	22180	11802
	702 GEWEBE A ZELLWOLLE SYNTH FASER	1120	4662	2502	2253	8700	4635
	703 GEWEBE A WOLLE U AND TIERHAAR	192	771	419	356	1409	757
	704 GEWEBE AUS BAUMWOLLE	2531	8149	4353	5756	18806	9979
	705 GEWEBE AUS FLACHS HANF JUTE	1892	4423	2364	4275	9911	5271
	706 LEDER	4158	4045	2160	7824	8007	4249
	707 FELLE ZU PELZWERK BEARBEITET	5	50	29	82	626	338
	708 PAPIER UND PAPPE	5934907	914038	488922	11891702	1810550	962689
	709 FURNIERE SPERRHOLZ U DGL	723060	78422	42165	1393294	147117	78421
	710 STEINZEUG TON PORZELLANERZEUGN	985	1468	785	2615	2960	1574
	711 GLAS	156122	15771	8341	359951	35084	18476
	712 KUNSTSTOFFE	519587	143260	76523	1061154	303922	161493
	713 TEERFARBSTOFFE	150	173	91	519	505	268
	714 SONST FARBSTOFFE FARBEN LACKE	24669	7432	3951	56386	16646	8813

## SPEZIALHANDEL NACH LAENDERN

NR. DER SYSTEMATIK	WARENBENENNUNG	JULI/DEZEMBER 1989			JANUAR/DEZEMBER 1989			
		DT=100 KG	1000 DM	1000 \$	DT=100 KG	1000 DM	1000 \$	
NOCH	SCHWEDEN	EINFUHR						
	715 DEXTRINE GELATINE UND LEIME	27100	7445	3996	69582	15628	8331	
	716 SPRENGSTOFFE SCHIESSBED ZUENDW	3078	2516	1369	7204	5777	3094	
	717 SONST CHEMISCHE VORERZEUGNISSE	304081	103798	55704	584875	216706	115305	
	718 GUSSROEHREN	1087	268	144	1123	310	166	
	719 STAHLROEHREN	159016	67929	36350	374830	157702	83803	
	720 STAB UND FORMEISEN	784964	147856	79150	2045859	345185	183535	
	721 BLECH AUS EISEN	976781	188030	100534	2167468	445550	236680	
	722 DRAHT AUS EISEN	140262	77761	41800	343936	164301	87594	
	723 EISENBAHNOBERBAUMATERIAL	551	99	53	7968	641	331	
	724 SCHMIEDB GUSS SCHMIEDESTUECKE	1565	642	342	4252	2471	1311	
	725 STANGEN BLECHE USW KUPFER	32880	22143	11823	60622	42987	22844	
	726 STANGEN BLECHE USW ALUMINIUM	9678	7542	4004	21227	16589	8809	
	727 STANGEN BLECHE USW AND UNEDL M	2483	68457	36615	4562	139615	74230	
	728 STANGEN BLECHE USW EDELMETALLE	1	178	94	3	360	190	
	730 EDELST SCHMUCKST PERLEN BEARB	-	215	115	-	446	236	
	731 SONSTIGE VORERZEUGNISSE	49	121	66	97	214	115	
	ZUSAMMEN	9818346	1888749	1010710	20491642	3940905	2095339	
8	ENDERZEUGNISSE							
	801 STRICKWAREN SEIDE CHEMIEFASERN	293	2040	1094	519	3804	2026	
	802 STRICKWAREN WOLLE U AND TIERH	13	112	60	51	467	247	
	803 STRICKWAREN AUS BAUMWOLLE	288	2075	1108	589	5017	2672	
	804 SONST KLEIDUNG SEIDE CHEMIEFAS	619	4990	2691	1401	9424	5020	
	805 SONST KLEIDUNG WOLLE AND TIERH	17	157	82	18	185	94	
	806 SONST KLEIDUNG AUS BAUMWOLLE	3883	9181	4925	7114	17458	9295	
	807 SONST KLEIDUNG FLACHS HANF USW	120	657	350	263	1522	806	
	808 HUETE	226	2221	1178	352	3368	1788	
	809 SONSTIGE SPINNSTOFFWAREN	14716	16062	8579	24972	29118	15500	
	810 PELZWAREN	11	191	104	27	369	199	
	811 SCHUHE AUS LEDER	309	649	346	2441	3418	1839	
	812 ANDERE LEDERWAREN	350	1109	599	677	2127	1134	
	813 PAPIERWAREN	259044	65685	35109	566195	141227	75084	
	814 BUECHER KARTEN NOTEN BILDER	14418	13207	7052	24407	23917	12719	
	815 HOLZWAREN	312132	141906	76387	624187	281232	150093	
	816 KAUTSCHUKWAREN	39827	33297	17826	79402	66530	35357	
	817 STEINWAREN	1898	446	238	5727	1020	542	
	818 STEINZEUG PORZELLAN U AE WAREN	1900	3256	1751	3616	7868	4212	
	819 GLASWAREN	27532	18563	9980	55993	38457	20525	
	820 MESSERSCHMIEDEWAREN	47	345	184	149	730	385	
	821 WERKZEUGE LANDWIRTSCH GERAETE	6064	30826	16537	13563	66153	35234	
	822 SONSTIGE EISENWAREN	263434	152218	81578	547846	319680	170203	
	823 WAREN A KUPFER U KUPFERLEGIER	9973	10233	5451	19150	21283	11281	
	824 EDELMETALLW VERGOLD VERSILB W	126	341	184	140	760	409	
	825 SONST WAREN A UNEDLEN METALLEN	59902	49496	26486	126570	102034	54194	
	826 WERKZEUGMASCHINEN WALZWERKSANL	39064	74371	40160	79212	137010	73258	
	827 TEXTIL LEDERINDUSTRIEMASCHINEN	3493	16429	8864	7340	32391	17303	
	828 LANDMASCHINEN U ACKERSCHLEPPER	15186	47762	25672	35080	100129	53400	
	830 KRAFTMASCHINEN	9974	36402	19627	19645	63564	33998	
	831 PUMPEN DRUCKLUFTMASCHINEN	37138	85191	45655	78413	165914	88320	
	832 FOERDERMITTEL	56597	79200	42962	116506	166582	88966	
	833 PAPIER UND DRUCKMASCHINEN	19157	55190	29565	28333	89908	47840	
	834 BUEROMASCHINEN	12910	255121	137713	25143	499362	266869	
	835 NAHRUNGSMITTELINDUSTRIEMASCHIN	2948	16157	8745	7979	24479	13156	
	836 SONSTIGE MASCHINEN	142585	332773	178877	296738	664388	354158	
	841 ELEKTROTECHNISCHE ERZEUGNISSE	126480	319381	170972	249379	648464	345511	
	842 UHREN	462	1266	686	779	2608	1386	
	843 FEINMECHAN U OPTISCHE ERZEUGH	6242	98977	53145	12448	194105	103438	
	844 WACHSWAREN UND SEIFEN	1322	696	371	3916	1869	998	
	845 WAREN AUS KUNSTSTOFFEN	45006	45858	24602	98047	97385	51866	
	846 SPIELFILME BEL FILME PLATTEN	14	541	290	20	958	509	
	847 PHOTOCHEMISCHE ERZEUGNISSE	1453	5349	2861	3082	11376	6019	
	848 BLEISTIFTE U CHEM BUEROBEDARF	962	1185	629	1811	2783	1474	
	849 PHARMAZEUTISCHE ERZEUGNISSE	12762	148531	80089	22251	276162	147685	
	850 KOSMETISCHE ERZEUGNISSE	677	1746	926	1494	3760	1982	
	851 SONSTIGE CHEMISCHE ERZEUGNISSE	119719	41983	22272	217068	58307	30919	
	852 MUSIKINSTRUMENTE	109	398	216	305	707	382	
	853 KINDERSPIELZEUG CHRISTBAUMSCHM	4863	4521	2403	8350	8177	4340	
	855 WASSERFAHRZEUGE	3345	10911	5738	27813	31701	16682	
	856 LUFTFAHRZEUGE	1154	68466	37191	3070	109670	59216	
	857 KRAFTFAHRZEUGE	175057	318736	171402	361503	656380	349451	
	858 FAHRRADER	1229	1360	724	2729	2880	1519	
	859 SONSTIGE FAHRZEUGE	8588	7914	4227	13865	16133	8552	
	869 SONSTIGE ENDERZEUGNISSE	12127	59309	32526	23913	102542	55455	
	ZUSAMMEN	1877765	2694987	1448989	3851601	5316862	2835510	
	FERTIGWAREN 7+8	11696111	4583736	2459699	24343243	9257767	4930849	
	GEWERBL. WIRTSCHAFT 5-8	61326574	6185361	3318063	124737341	12391165	6597477	
9	AUSSERDEM							
	901 RUECKWAREN	53803	112512	60666	107622	249406	132939	
	902 ERSATZLIEFERUNGEN	1622	8389	4507	2518	12688	6786	
	INSGESAMT	61630712	6375611	3420371	125440158	12793288	6811784	
	DARUNTER							
	EIGENVEREDELUNG	48721	32083	17155	218646	70552	37691	
	LOHNVEREDELUNG	9907	18997	10136	19008	39057	20751	
	PASSIVE VEREDELUNG	27063	10877	5796	55844	20910	11088	
	AUSFUHR							
1	LEBENDE TIERE							
	101 PFERDE	ST	241	480	262	522	1431	767
	104 SONSTIGE LEBENDE TIERE		63			117		
			2	34	18	8	162	86

## SPEZIALHANDEL NACH LAENDERN

NR. DER SYSTEMATIK	WARENBENENNUNG	JULI/DEZEMBER 1989			JANUAR/DEZEMBER 1989		
		DT=100 KG	1000 DM	1000 \$	DT=100 KG	1000 DM	1000 \$
NOCH	SCHWEDEN						
	AUSFUHR						
	ZUSAMMEN	243	514	280	530	1593	853
2	NAHRUNGSMITTEL TIER URSPR						
	201 MILCH	161	46	23	334	81	41
	203 KAESE	7537	5620	3011	17914	11294	6023
	204 FLEISCH UND FLEISCHWAREN	18433	7379	3964	40774	13789	7344
	205 DAERME	1472	4005	2146	2626	8537	4536
	206 FISCH UND FISCHZUBEREITUNGEN	4271	2081	1104	10069	4964	2632
	208 SCHMALZ TALG TIER OELE FETTE	23	7	3	556	46	24
	209 EIER EIMWEISS EIGELB	2	21	11	9	59	30
	210 HONIG	808	196	102	918	250	132
	211 FISCHMEHL UND DGL	2715	282	151	4695	511	271
	ZUSAMMEN	35422	19637	10515	77895	39531	21033
3	NAHRUNGSMITTEL PFL URSPR						
	301 WEIZEN	39948	1252	699	39948	1252	699
	302 ROGGEN	75	17	9	58899	2792	1440
	304 HAFER	-	-	-	-	2	1
	305 MAIS	9	1	1	14	6	4
	306 HIRSE UND SONSTIGES GETREIDE	186	30	16	279	54	30
	307 REIS	8070	801	422	15202	1415	741
	308 MUELLEREIERZEUGNISSE	67953	1757	946	121284	3228	1719
	309 MALZ	2775	250	130	4306	390	205
	310 NICHTOELHALTIGE SAEMEREIEN	138	490	264	1959	2724	1463
	311 HUELSENFRUECHTE ZUR ERNAEHRUNG	78	46	23	251	96	51
	312 HUELSENFR ZUR VIEHFUETTERUNG	53	15	8	71	19	10
	313 GRUEN UND RAUHFUTTER	-	-	-	78	3	1
	314 KARTOFFELN	20430	765	418	30674	1225	653
	315 ANDERE HACKFRUECHTE	12	4	2	73	7	3
	316 GEMUESE SONST KUECHENGEWAECHSE	70063	4056	2196	180572	10391	5522
	317 OBST AUSSER SUEDFRUECHTEN	12589	3475	1857	47112	8259	4411
	318 SUEDFRUECHTE	11434	2245	1212	22580	3876	2080
	319 GEMUESE OBSTKONSERV FRUCHTSAFT	25940	8884	4764	51916	17078	9097
	321 KAKAOERZEUGNISSE	19078	10071	5397	36135	17024	9103
	322 GEWUERZE	1103	842	444	2052	1632	851
	323 ZUCKER	4598	592	308	6781	989	517
	324 OELFRUECHTE ZUR ERNAEHRUNG	6942	828	448	19735	1915	1008
	325 PFLANZL OELE U FETTE Z ERNAEHR	119940	12862	6905	209396	23085	12343
	326 MARGARINE U AEHNL SPEISEFETTE	3604	741	397	7035	1365	726
	327 OELKUCHEN	125405	5273	2880	365066	16263	8715
	328 KLEIE	150	5	4	150	5	4
	329 SONST ABFALLERZEUGN VIEHFUETT	69853	4152	2258	95897	7172	3831
	331 SONST PFLANZL NAHRUNGSMITTEL	217218	56300	30210	421824	111318	59279
	332 LEB PFLANZEN ZIERGAERT ERZEUGN	24551	8099	4296	52981	16994	9066
	ZUSAMMEN	852195	123853	66514	1792270	250579	133573
4	GENUSSMITTEL						
	401 HOPFEN	526	679	362	3008	3953	2090
	402 KAFFEE	13256	13190	7208	19772	23544	12625
	403 TEE	465	454	250	839	863	469
	405 TABAKERZEUGNISSE	1372	2997	1610	2420	5184	2768
	406 BIER	36632	5030	2682	76397	10530	5571
	407 BRANNTWEIN	2696	1109	598	4453	2159	1151
	408 WEIN	46370	12939	6938	92594	25264	13420
	ZUSAMMEN	101317	36398	19648	199483	71497	38094
	ERNAEHRUNGSWIRTSCHAFT 1-4	989177	180402	96957	2070178	363200	193553
5	ROHSTOFFE						
	501 ABFALLSEIDE SEIDENGEHAEUSE	-	-	-	1	5	3
	502 ZELLWOLLE SYNTHET FASERN U ABF	20661	5881	3156	44559	12664	6750
	503 WOLLE AND TIERHAARE REISSWOLLE	784	842	446	1185	1275	675
	504 BAUMWOLLE REISSBAUMWOLLE ABF	9198	2160	1149	19902	4537	2409
	505 FLACHS HANF JUTE UND DGL	778	150	79	2018	307	162
	506 ABF V GESPINSTWAREN LUMPEN	595	367	197	1019	708	377
	507 FELLE ZU PELZWERK ROH	1	3	2	1	3	2
	508 ANDERE FELLE UND HAEUTE	2513	1199	627	7252	3250	1714
	509 BETTFEDERN	113	438	237	187	772	414
	510 HOLZ ZU HOLZMASSE	4956461	50905	27312	9324793	95783	50986
	511 BAU UND NUTZHOLZ RUNDHOLZ	111057	2077	1112	369139	6357	3364
	512 PFLANZL STOFFE Z FAERB OD GERB	58	16	8	87	30	15
	513 KAUTSCHUK GUTTAPERCHA BALATA	2032	400	217	3604	775	415
	514 ROHGUMMEN SCHELLACK BALSAME	165	190	102	379	396	214
	515 OELFRUECHTE FUER TECHN OELE	337	35	18	533	63	32
	516 STEINKOEHLE EINSCHL PRESSKOEHLE	10949	441	232	17516	712	376
	517 BRAUNKOEHLE EINSCHL PRESSKOEHLE	70	4	2	70	4	2
	520 ABBRAENDE SCHLACKEN FE MN HALT	37292	217	116	57052	1639	873
	521 MANGANERZE	-	-	-	20	1	1
	524 ZINKERZE	50	12	7	50	12	7
	525 CHROMERZE	2076	144	77	3870	271	143
	526 NICKELERZE	-	2	1	-	2	1
	527 SCHWEFELKIES	846	99	54	1846	214	115
	528 SONSTIGE ERZE UND METALLASCHEN	119248	10703	5656	341343	31328	16536
	529 BAUXIT KRYOLITH	158638	1308	707	248627	2083	1116
	530 SPEISE UND INDUSTRIESALZ	591468	5618	3012	1534895	11510	6139
	531 KALIROHSALZE	-	-	-	500	10	6
	532 SONSTIGE STEINE UND ERDEN	735951	13584	7268	1494247	27260	14482
	534 SONST ROHSTOFFE F CHEM ERZEUGN	126429	4102	2184	264462	8618	4582
	536 PFLANZL FLECHT U POLSTERSTOFFE	562	123	65	917	197	104
	537 EDELST SCHMUCKST PERLEN ROH	2	55	30	4	132	73
	538 SONST ROHSTOFFE AUCH ABFAELLE	449677	8533	4560	817796	16382	8703
	ZUSAMMEN	7338011	109608	58633	14557874	227300	120791
6	HALBWAREN						

SPEZIALHANDEL NACH LAENDERN

NR. DER SYSTEMATIK	WARENBENENNUNG	JULI/DEZEMBER 1989			JANUAR/DEZEMBER 1989		
		DT=100 KG	1000 DM	1000 \$	DT=100 KG	1000 DM	1000 \$
NOCH	SCHWEDEN	AUSFUHR					
601	ROHSEIDE UND SEIDENGESPINSTE	-	61	32	-	128	69
602	REYON SYNTHET FAEDEN AUCH GEZW	35006	35397	19030	69413	72259	38528
603	GESPINSTE A ZELLW SYNTH FASER	3382	6178	3310	7044	12616	6728
604	GESPINSTE WOLLE U AND TIERHAAR	548	1579	848	1236	4013	2145
605	GESPINSTE AUS BAUMWOLLE	833	1467	785	2476	3656	1946
606	GESPINSTE A FLACHS HANF JUTE	244	389	216	558	865	472
607	BAU UND NUTZ HOLZ SCHNITTHOLZ	505907	10720	5703	779432	19071	10097
608	HOLZMASSE ZELLSTOFF	16675	3486	1874	36671	7286	3879
609	KAUTSCHUK BEARBEITET	21768	13365	7153	42099	26489	14096
610	GLASMASSE ROHGLAS	463	1264	683	940	2776	1492
611	ZEMENT	398415	2294	1231	399666	2373	1273
612	SONST MINERALISCHE BAUSTOFFE	145757	24209	12974	306416	51523	27394
613	ROHEISEN	1016	38	21	3267	124	66
614	ALTEISEN SCHROTT	573208	47421	25293	1667192	196491	104073
615	FERROLEGIERUNGEN	39457	21526	11536	91706	48086	25639
616	EISENHALBZEUG	365675	41081	22027	758321	87016	46437
617	ALUMINIUM ROH AUCH LEGIERUNGEN	1471	371	197	5633	1941	1024
618	KUPFER ROH AUCH LEGIERUNGEN	36829	19512	10503	91592	51979	27736
619	NICKEL ROH AUCH LEGIERUNGEN	20582	17993	9636	54250	62792	33309
620	BLEI ROH AUCH LEGIERUNGEN	1166	236	124	2399	636	340
621	ZINN ROH AUCH LEGIERUNGEN	119	229	120	205	378	202
622	ZINK ROH AUCH LEGIERUNGEN	1902	672	360	3188	1135	605
623	SONST UNEDLE METALLE ROH	5603	5266	2815	12733	12129	6442
624	FETTSAEUREN PARAFFIN VASELIN	81450	11076	5952	169269	23189	12391
625	SONST TECHNISCHE FETTE U OELE	7375	1633	882	15373	3485	1869
626	KOKS	731041	16352	8580	1632681	35686	18921
627	RUECKST D ERDOEL U TEERDESTILL	71111	3521	1869	122262	6007	3173
628	KRAFTSTOFFE SCHMIEROELE ERDGAS	313651	25288	13615	663035	52568	28054
629	TEER U TEERDESTILL ERZEUGNISSE	74579	4680	2500	143901	10246	5454
630	AUFBEREITETE KALIDUENGEMITTEL	420698	8732	4600	793259	17653	9366
631	THOMASPHOSPHATMEHL	20170	161	86	20170	161	86
633	STICKSTOFF A N G DUENGEMITTEL	128992	2885	1524	329568	8367	4438
634	GERBSTOFFAUSZUEGE	90	26	13	179	48	25
635	SONSTIGE CHEMISCHE HALBWAREN	1081698	89038	48076	2143728	186767	99602
637	GOLD FUER GEWERBLICHE ZWECKE	1	4141	2187	2	8558	4555
638	SONSTIGE HALBWAREN	42922	8244	4449	132305	18240	9706
	ZUSAMMEN	5149804	430471	230804	10502169	1036737	551632
7	VORERZEUGNISSE						
701	GEWEBE A SEIDE REYON SYNTH FAD	8541	25221	13519	17533	50933	27095
702	GEWEBE A ZELLWOLLE SYNTH FASER	32320	53070	28485	65271	103085	54952
703	GEWEBE A WOLLE U AND TIERHAAR	1682	7595	4087	3114	14406	7686
704	GEWEBE AUS BAUMWOLLE	5708	18240	9806	11850	37488	20019
705	GEWEBE AUS FLACHS HANF JUTE	5983	8146	4370	11319	15903	8469
706	LEDER	930	3539	1893	2048	8114	4319
707	FELLE ZU PELZWERK BEARBEITET	24	283	155	146	1497	804
708	PAPIER UND PAPPE	183747	51253	27490	385988	103179	54881
709	FURNIERE SPERRHOLZ U DGL	119618	24034	12939	244124	47844	25527
710	STEINZEUG TON PORZELLANERZEUGN	36502	8851	4752	67990	18775	10003
711	GLAS	117601	19840	10612	228970	41780	22268
712	KUNSTSTOFFE	837181	306000	163918	1791825	651093	346611
713	TEERFARBSTOFFE	40791	27796	14879	82861	55283	29422
714	SONST FARBSTOFFE FARBEN LACKE	143071	79046	42361	277976	155395	82707
715	DEXTRINE GELATINE UND LEIME	89647	20920	11203	195794	44262	23549
716	SPRENGSTOFFE SCHIESSBED ZUENDW	1916	4433	2375	2981	7113	3791
717	SONST CHEMISCHE VORERZEUGNISSE	626161	157624	84748	1455214	356228	190194
718	GUSSROEHREN	4415	582	316	6797	1129	601
719	STAHLROEHREN	249693	64158	34393	510066	128708	68499
720	STAB UND FORMEISEN	521487	81464	43629	1127794	169882	90385
721	BLECH AUS EISEN	886448	119192	63621	1847381	246499	131050
722	DRAHT AUS EISEN	332927	32862	17676	601285	59038	31535
723	EISENBAHNOBERBAUMATERIAL	2576	953	503	12601	2936	1550
724	SCHMIEDEB GUSS SCHMIEDESTUECKE	32213	13391	7202	73097	30448	16221
725	STANGEN BLECHE USW KUPFER	82502	55308	29633	161645	110157	58643
726	STANGEN BLECHE USW ALUMINIUM	127831	76211	40787	273183	161635	86025
727	STANGEN BLECHE USW AND UNEDL M	5801	15692	8477	13112	32301	17205
728	STANGEN BLECHE USW EDELMETALLE	260	11387	6125	644	22388	11968
730	EDELST SCHMUECKST PERLEN BEARB	2	948	505	2	1947	1032
731	SONSTIGE VORERZEUGNISSE	9512	10337	5553	19781	20007	10673
	ZUSAMMEN	4507090	1298376	696012	9492392	2699453	1437684
8	ENDERZEUGNISSE						
801	STRICKWAREN SEIDE CHEMIEFASERN	756	8887	4728	1384	16376	8710
802	STRICKWAREN WOLLE U AND TIERH	166	3823	2012	218	4352	2286
803	STRICKWAREN AUS BAUMWOLLE	468	4165	2218	1180	10799	5741
804	SONST KLEIDUNG SEIDE CHEMIEFAS	3442	40336	21435	6850	83225	44368
805	SONST KLEIDUNG WOLLE AND TIERH	1591	27826	14616	1844	34022	17923
806	SONST KLEIDUNG AUS BAUMWOLLE	3739	14414	7749	7104	27154	14520
807	SONST KLEIDUNG FLACHS HANF USW	166	1985	1057	602	7320	3913
808	HUETE	116	844	449	237	1757	938
809	SONSTIGE SPINNSTOFFWAREN	22646	30257	16208	45448	61176	32532
810	PELZWAREN	98	5214	2786	132	7753	4127
811	SCHUHE AUS LEDER	3158	20267	10727	6243	38523	20451
812	ANDERE LEDERWAREN	2109	10584	5673	3673	18100	9637
813	PAPIERWAREN	104090	62477	33617	194416	116593	62182
814	BUECHER KARTEN NOTEN BILDER	162609	92808	49851	271400	165861	88515
815	HOLZWAREN	91170	58164	31378	165243	106769	57015
816	KAUTSCHUKWAREN	91847	99427	53204	192643	207740	110761
817	STEINWAREN	9317	7302	3934	17572	15056	8030
818	STEINZEUG PORZELLAN U AE WAREN	29745	28501	15313	57156	52296	27902
819	GLASWAREN	66884	44386	23874	137487	90289	48177
820	MESSERSCHMIEDEWAREN	1061	7022	3769	2277	13520	7196
821	WERKZEUGE LANDWIRTSCH GERAETE	16837	53853	28856	33101	103599	55134



SPEZIALHANDEL NACH LAENDERN

NR. DER SYSTEMATIK	WARENBENENNUNG	JULI/DEZEMBER 1989			JANUAR/DEZEMBER 1989		
		DT=100 KG	1000 DM	1000 \$	DT=100 KG	1000 DM	1000 \$
NOCH	SCHWEDEN	AUSFUHR					
822	SONSTIGE EISENWAREN	651538	352551	189184	1289379	782990	417074
823	WAREN A KUPFER U KUPFERLEGIER	12921	23091	12397	24549	44572	23778
824	EDELMETALLW VERGOLD VERSILB W	143	19238	10302	263	32737	17409
825	SONST WAREN A UNEDLEN METALLEN	92802	137634	73853	190563	283127	150714
826	WERKZEUGMASCHINEN WALZWERKSANL	80429	273837	148016	151448	498205	265629
827	TEXTIL LEDERINDUSTRIEMASCHINEN	5174	19778	10649	11688	42522	22643
828	LANDMASCHINEN U ACKERSCHLEPPER	54294	65412	35312	123033	144776	77173
830	KRAFTMASCHINEN	7190	23747	12814	15807	55028	29350
831	PUMPEN DRUCKLUFTMASCHINEN	91954	252971	135531	185878	494369	263148
832	FOERDERMITTEL	82569	112491	60504	148625	201401	107468
833	PAPIER UND DRUCKMASCHINEN	30223	135688	73208	60763	267326	142736
834	BUEROMASCHINEN	9000	168048	90938	19540	354958	189315
835	NAHRUNGSMITTELINDUSTRIEMASCHIN	8941	35008	18810	23514	70332	37467
836	SONSTIGE MASCHINEN	279235	628998	337777	558249	1283461	683380
841	ELEKTROTECHNISCHE ERZEUGNISSE	458005	1236803	663835	906508	2421304	1290921
842	UHREN	1312	10721	5778	2240	18777	10031
843	FEINMECHAN U OPTISCHE ERZEUGN	20586	270250	145348	42162	566803	302300
844	WACHSWAREN UND SEIFEN	10380	5484	2930	14153	8973	4774
845	WAREN AUS KUNSTSTOFFEN	110485	144384	77514	225678	289782	154444
846	SPIELFILME BEL FILME PLATTEN	23	617	330	49	1324	702
847	PHOTOCHEMISCHE ERZEUGNISSE	16109	33619	17896	31438	65833	34832
848	BLEISTIFTE U CHEM BUEROBEDARF	22773	16314	8732	45499	31579	16769
849	PHARMAZEUTISCHE ERZEUGNISSE	21857	108964	58335	46659	215741	114913
850	KOSMETISCHE ERZEUGNISSE	13781	15565	8340	29584	33296	17714
851	SONSTIGE CHEMISCHE ERZEUGNISSE	387160	118167	63210	802495	362284	193189
852	MUSIKINSTRUMENTE	349	3292	1760	736	6808	3614
853	KINDERSPIELZEUG CHRISTBAUMSCHM	7876	16027	8587	13456	26494	14096
855	WASSERFAHRZEUGE	95306	71563	39036	127248	82657	44788
856	LUFTFAHRZEUGE	2046	29245	15650	3469	60685	32396
857	KRAFTFAHRZEUGE	1045133	1810639	974200	2193358	3728933	1990380
858	FAHRRADER	3945	9688	5182	9871	21335	11336
859	SONSTIGE FAHRZEUGE	77443	71611	38618	153376	150434	80320
869	SONSTIGE ENDERZEUGNISSE	14826	75329	40209	35606	141546	75325
	ZUSAMMEN	4327823	6919316	3718239	8633094	13972672	7450186
	FERTIGWAREN 7+8	8834913	8217692	4414251	18125486	16672125	8887870
	GEWERBL. WIRTSCHAFT 5-8	21322728	8757771	4703688	43185529	17936162	9560293
9	AUSSERDEM						
901	RUECKWAREN	13752	22876	12371	24891	38539	20609
902	ERSATZLIEFERUNGEN	1044	7612	4071	2579	15002	8000
	INSGESAMT	22326701	8968661	4817087	45282977	18352903	9782455
	DARUNTER						
	EIGENVEREDELUNG	128141	76530	41513	256039	166612	89211
	LOHNVEREDELUNG	53305	61888	33482	86318	119339	63887
	PASSIVE VEREDELUNG	923	3842	2052	60882	11122	5901
	F I N N L A N D						
	E I N F U H R						
1	LEBENDE TIERE						
101	PFERDE	4	10	5	37	54	28
	ZUSAMMEN	4	10	5	37	54	28
2	NAHRUNGSMITTEL TIER URSPR						
203	KAESE	1319	970	517	3258	2440	1294
204	FLEISCH UND FLEISCHWAREN	7	14	7	816	245	129
205	DAERME	149	59	31	349	192	101
206	FISCHE UND FISCHZUBEREITUNGEN	12	48	27	188	147	81
209	EIER EIWEISS EIGELB	1062	101	57	1865	154	85
211	FISCHMEHL UND DGL	58	7	4	58	7	4
	ZUSAMMEN	2607	1199	643	6534	3185	1694
3	NAHRUNGSMITTEL PFL URSPR						
308	MUELLEREIERZEUGNISSE	6	2	-	173	20	7
309	MALZ	5064	819	437	10029	1600	850
310	NICHTOELHALTIGE SAEMEREIEN	-	59	34	-	59	34
311	HUELSENFRUECHTE ZUR ERNAEHRUNG	-	-	-	4	3	2
316	GEMUESE SONST KUECHENGEMAECHSE	6	11	6	239	235	126
317	OBST AUSSER SUEDFRUECHTEN	6293	2443	1321	10958	4192	2246
319	GEMUESE OBSTKONSERV FRUCHTSAFT	330	130	72	504	261	142
321	KAKAADERZEUGNISSE	7285	4262	2293	12714	7642	4085
322	GEWUERZE	-	-	-	4	1	1
323	ZUCKER	2287	224	116	3845	354	181
325	PFLANZL DELE U FETTE Z ERNAEHR	1000	116	60	21050	1579	855
328	KLEIE	-	-	-	100	2	1
329	SONST ABFALLERZEUGN VIEHFUETT	-	-	-	23	1	1
331	SONST PFLANZL NAHRUNGSMITTEL	9255	3860	2080	19293	7847	4182
332	LEB PFLANZEN ZIERGAEERT ERZEUGN	2681	2218	1165	3014	2542	1335
	ZUSAMMEN	34207	14144	7584	81950	26338	14048
4	GENUSSMITTEL						
402	KAFFEE	168	34	18	642	153	81
404	ROHTABAK	420	417	231	420	417	231
405	TABAKERZEUGNISSE	8	18	9	48	84	42
406	BIER	36	7	4	56	12	7
407	BRANNTWEIN	552	378	201	1045	756	400
408	WEIN	2	3	1	3	5	2
	ZUSAMMEN	1186	857	464	2214	1427	763
	ERNAEHRUNGSWIRTSCHAFT 1-4	38004	16210	8696	90735	31004	16533

SPEZIALHANDEL NACH LAENDERN

NR. DER SYSTEMATIK	WARENBENENNUNG	JULI/DEZEMBER 1989			JANUAR/DEZEMBER 1989		
		DT=100 KG	1000 DM	1000 \$	DT=100 KG	1000 DM	1000 \$
NOCH F I N N L A N D EINFUHR							
5	ROHSTOFFE						
502	ZELLWOLLE SYNTHET FASERN U ABF	91100	35248	18907	173519	65706	35008
503	WOLLE AND TIERHAARE REISSWOLLE	44	63	32	104	98	51
504	BAUMWOLLE REISSBAUMWOLLE ABF	30	2	1	30	2	1
506	ABF V GESPINSTWAREN LUMPEN	-	-	-	91	2	1
507	FELLE ZU PELZWERK ROH	551	6761	3608	1766	33028	17516
508	ANDERE FELLE UND HAEUTE	3943	687	359	10882	2530	1348
511	BAU UND NUTZHOLZ RUNDHOLZ	19083	1338	719	42876	2955	1574
513	KAUTSCHUK GUTTAPERCHA BALATA	694	17	9	2374	129	66
514	ROHGUMMEN SCHELLACK BALSAME	-	-	-	231	20	11
520	ABBRAENDE SCHLACKEN FE MN HALT	-	-	-	498	50	27
523	BLEIERZE	13427	882	458	21994	1472	760
526	NICKELERZE	-	-	-	193	215	114
527	SCHWEFELKIES	305146	2158	1172	315868	2240	1217
528	SONSTIGE ERZE UND METALLASCHEN	9162	1360	729	19648	3017	1611
529	BAUXIT KRYOLITH	-	-	-	847	87	45
532	SONSTIGE STEINE UND ERDEN	300355	9313	5017	618330	19036	10157
534	SONST ROHSTOFFE F CHEM ERZEUGN	23927	413	223	24468	585	312
537	EDELST SCHMUCKST PERLEN ROH	2	15	8	5	34	18
538	SONST ROHSTOFFE AUCH ABFAELLE ZUSAMMEN	79319	5275	2833	137526	9212	4918
		846783	63532	34075	1371250	140418	74755
6	HALBWAREN						
602	REYON SYNTHET FAEDEN AUCH GEZW	43	88	46	50	99	52
603	GESPINSTE A ZELLW SYNTH FASER	172	194	104	174	203	109
604	GESPINSTE WOLLE U AND TIERHAAR	367	598	324	746	1177	626
605	GESPINSTE AUS BAUMWOLLE	1	10	6	1	12	7
606	GESPINSTE A FLACHS HANF JUTE	-	-	-	-	3	2
607	BAU UND NUTZHOLZ SCHNITTHOLZ	1500404	134856	72361	3292492	283544	150685
608	HOLZMASSE ZELLSTOFF	2586551	379527	203518	4728666	666663	354682
609	KAUTSCHUK BEARBEITET	334	230	120	340	247	129
610	GLASMASSE ROHGLAS	-	-	-	130	61	32
612	SONST MINERALISCHE BAUSTOFFE	40315	5964	3181	80503	11627	6173
614	ALTEISEN SCHROTT	52	12	6	6359	1725	915
615	FERROLEGIERUNGEN	79627	12255	6569	119390	18749	10073
616	EISENHALBZEUG	160466	12711	6769	417776	34139	18179
617	ALUMINIUM ROH AUCH LEGIERUNGEN	36154	10634	5686	86528	28860	15350
618	KUPFER ROH AUCH LEGIERUNGEN	16552	6424	3467	31868	13278	7070
619	NICKEL ROH AUCH LEGIERUNGEN	9074	20219	10730	15501	33081	17611
620	BLEI ROH AUCH LEGIERUNGEN	5980	641	368	5980	641	368
621	ZINN ROH AUCH LEGIERUNGEN	76	72	37	223	156	80
622	ZINK ROH AUCH LEGIERUNGEN	70111	22574	12084	134402	44189	23454
623	SONST UNEDLE METALLE ROH	593	900	475	1347	1519	801
624	FETTSAEUREN PARAFFIN VASELIN	19868	2403	1286	39921	4569	2431
625	SONST TECHNISCHE FETTE U OELE	21957	1500	801	40661	2654	1413
627	RUECKST D ERDDEL U TEERDESTILL	37850	687	356	37930	705	365
628	KRAFTSTOFFE SCHMIEROLE ERD GAS	203595	6444	3406	1113873	35561	18844
629	TEER U TEERDESTILL ERZEUGNISSE	94278	5850	3115	95338	5921	3151
633	STICKSTOFF A N G DUENGEMITTEL	-	-	-	250	3	1
635	SONSTIGE CHEMISCHE HALBWAREN	143238	15858	8355	232973	25945	13762
637	GOLD FUER GEWERBLICHE ZWECKE	20	4483	2410	21	6898	3680
638	SONSTIGE HALBWAREN ZUSAMMEN	51	1321	732	369	3173	1692
		5027729	646455	346312	10481812	1225402	651737
7	VORERZEUGNISSE						
701	GEWEBE A SEIDE REYON SYNTH FAD	632	1910	1031	1318	3804	2018
702	GEWEBE A ZELLWOLLE SYNTH FASER	89	1356	716	167	2126	1120
703	GEWEBE A WOLLE U AND TIERHAAR	309	1316	704	654	2800	1495
704	GEWEBE AUS BAUMWOLLE	941	3022	1626	1802	5606	2992
705	GEWEBE AUS FLACHS HANF JUTE	535	600	326	1629	1528	821
706	LEDER	8216	9489	5088	12527	18161	9699
707	FELLE ZU PELZWERK BEARBEITET	48	1235	657	107	3553	1882
708	PAPIER UND PAPPE	5153447	723473	388291	10399243	1454373	773866
709	FURNIERE SPERRHOLZ U DGL	491749	104465	56193	1065203	223733	119290
710	STEINZEUG TON PORZELLANERZEUGN	121	468	252	637	991	530
711	GLAS	51096	27597	14813	141550	61396	32623
712	KUNSTSTOFFE	111631	31697	16980	227088	66925	35643
713	TEERFARBSTOFFE	140	365	201	218	521	282
714	SONST FARBSTOFFE FARBEN LACKE	42597	21670	11588	83253	41589	22097
715	DEXTRINE GELATINE UND LEIME	2257	428	238	3310	519	287
716	SPRENGSTOFFE SCHIESSBBD ZUENDW	340	786	417	1862	2004	1063
717	SONST CHEMISCHE VORERZEUGNISSE	98482	29227	15577	212155	57106	30303
718	GUSSROEHREN	-	-	-	-	2	1
719	STAHLROEHREN	1764	327	176	6611	1056	557
720	STAB UND FORMEISEN	113571	16177	8708	312667	40513	21573
721	BLECH AUS EISEN	515813	85534	45965	1354549	209447	111587
722	DRAHT AUS EISEN	48318	5007	2685	110360	10717	5700
724	SCHMIEDB GUSS SCHMIEDESTUECKE	710	479	260	1066	779	419
725	STANGEN BLECHE USW KUPFER	61258	43864	23473	125405	91750	48712
726	STANGEN BLECHE USW ALUMINIUM	80	109	58	1037	738	394
727	STANGEN BLECHE USW AND UNEDL M	1	10	5	6	83	44
728	STANGEN BLECHE USW EDELMETALLE	-	2	1	3	18	9
730	EDELST SCHMUCKST PERLEN BEARB	-	57	29	-	134	69
731	SONSTIGE VORERZEUGNISSE ZUSAMMEN	676	109	59	1057	157	84
		6704821	1110779	596117	14065484	2302129	1225160
8	ENDERZEUGNISSE						
801	STRICKWAREN SEIDE CHEMIEFASERN	1111	9713	5206	2775	23013	12308
802	STRICKWAREN WOLLE U AND TIERH	27	506	265	31	577	301
803	STRICKWAREN AUS BAUMWOLLE	93	1082	576	267	3309	1758
804	SONST KLEIDUNG SEIDE CHEMIEFAS	880	14579	7754	1335	21876	11635
805	SONST KLEIDUNG WOLLE AND TIERH	37	355	183	39	424	218

## SPEZIALHANDEL NACH LAENDERN

NR. DER SYSTEMATIK	WARENBENENNUNG	JULI/DEZEMBER 1989			JANUAR/DEZEMBER 1989		
		DT=100 KG	1000 DM	1000 \$	DT=100 KG	1000 DM	1000 \$
NOCH	FINNLAND	EINFUHR					
806	SONST KLEIDUNG AUS BAUMWOLLE	1265	8569	4566	2094	14238	7583
807	SONST KLEIDUNG FLACHS HANF USW	69	1101	586	170	2661	1406
808	HUETE	51	408	217	89	632	336
809	SONSTIGE SPINNSTOFFWAREN	9615	8385	4483	19902	17842	9501
810	PELZWAREN	41	5396	2855	57	6345	3347
811	SCHUHE AUS LEDER	406	1942	1047	609	3331	1770
812	ANDERE LEDERWAREN	65	1247	654	112	1855	975
813	PAPIERWAREN	192746	53945	28965	385227	105521	56201
814	BUECHER KARTEN NOTEN BILDER	8264	4285	2305	18890	9692	5128
815	HOLZWAREN	86004	37614	20244	183142	82076	43707
816	KAUTSCHUKWAREN	5258	5256	2829	10644	10056	5360
817	STEINWAREN	2559	1010	544	5393	2247	1181
818	STEINZEUG PORZELLAN U AE WAREN	1036	1459	752	1606	2403	1292
819	GLASWAREN	13112	5713	3070	27548	11965	6380
820	MESSERSCHMIEDEWAREN	349	2166	1156	747	4622	2435
821	WERKZEUGE LANDWIRTSCH GERAETE	3023	2867	1531	4146	5134	2728
822	SONSTIGE EISENWAREN	118427	50302	26900	236713	103953	55240
823	WAREN A KUPFER U KUPFERLEGIER	309	309	167	735	789	418
824	EDELMETALLW VERGOLD VERSILB W	4	10894	5821	8	16231	8634
825	SONST WAREN A UNEDLEN METALLEN	7640	8238	4404	17506	16905	8977
826	WERKZEUGMASCHINEN WALZWERKSANL	5971	6650	3598	9501	14909	8004
827	TEXTIL LEDERINDUSTRIEMASCHINEN	1765	1670	885	4196	4222	2227
828	LANDMASCHINEN U ACKERSCHLEPPER	2975	4898	2616	4719	7213	3824
830	KRAFTMASCHINEN	6630	11505	6230	10637	20760	11196
831	PUMPEN DRUCKLUFTMASCHINEN	6982	14567	7800	15692	29321	15562
832	FOERDERMITTEL	15935	23111	12504	31275	47110	25078
833	PAPIER UND DRUCKMASCHINEN	13671	34848	18484	24316	54752	28996
834	BUEROMASCHINEN	2764	35813	19279	4822	67185	35656
835	NAHRUNGSMITTELINDUSTRIEMASCHIN	203	1180	630	1090	2695	1440
836	SONSTIGE MASCHINEN	22909	59651	31979	49691	127058	67556
841	ELEKTROTECHNISCHE ERZEUGNISSE	56993	161811	86931	116742	310609	165665
842	UHREN	3	475	252	6	718	378
843	FEINMECHAN U OPTISCHE ERZEUGN	1398	17645	9426	2064	29966	15925
844	WACHSWAREN UND SEIFEN	1150	378	202	1932	639	339
845	WAREN AUS KUNSTSTOFFEN	8889	11300	6068	18066	22693	12067
846	SPIELFILME BEL FILME PLATTEN	-	26	16	-	67	37
847	PHOTOCHEMISCHE ERZEUGNISSE	23	54	29	66	145	78
848	BLEISTIFTE U CHEM BUEROBEDARF	20318	6790	3638	43601	14018	7460
849	PHARMAZEUTISCHE ERZEUGNISSE	10587	16774	8962	22486	32887	17487
850	KOSMETISCHE ERZEUGNISSE	300	950	506	517	1464	775
851	SONSTIGE CHEMISCHE ERZEUGNISSE	4504	1938	1046	7612	3558	1905
852	MUSIKINSTRUMENTE	620	1223	667	1346	2615	1401
853	KINDERSPIELZEUG CHRISTBAUMSCHM	850	1281	686	1615	2008	1065
855	WASSERFAHRZEUGE	1756	4360	2301	3283	8921	4691
856	LUFTFAHRZEUGE	58	5868	3157	124	13735	7305
857	KRAFTFAHRZEUGE	16846	30708	16308	38468	71489	37967
858	FAHRRADER	1214	1217	655	2998	2776	1481
859	SONSTIGE FAHRZEUGE	1658	1095	585	3575	2555	1351
869	SONSTIGE ENDERZEUGNISSE	8116	10042	5397	16644	19715	10521
	ZUSAMMEN	667479	705169	377957	1356869	1383500	736256
	FERTIGWAREN 7+8	7372300	1815948	974074	15422353	3685629	1961416
	GEWERBL. WIRTSCHAFT 5-8	13246812	2525935	1354461	27275415	5051449	2687908
9	AUSSERDEM						
901	RUECKWAREN	22789	51205	27514	41178	93180	49779
902	ERSATZLIEFERUNGEN	70	284	150	230	747	396
	INSGESAMT	13307675	2593634	1390821	27407558	5176380	2754616
	DARUNTER						
	EIGENVEREDELUNG	4326	606	321	33180	3379	1814
	LOHNVEREDELUNG	2155	12488	6715	4875	27758	14771
	PASSIVE VEREDELUNG	1251	4555	2432	1578	5268	2805
	AUSFUHR						
1	LEBENDE TIERE						
101	PFERDE	469	1324	708	895	3132	1668
		97			185		
104	SONSTIGE LEBENDE TIERE	9	200	107	17	256	137
	ZUSAMMEN	478	1524	815	912	3388	1805
2	NAHRUNGSMITTEL TIER URSPR						
201	MILCH	7	14	5	1567	481	255
203	KAESE	1969	1950	1044	3152	3102	1655
204	FLEISCH UND FLEISCHWAREN	1095	1324	713	1858	2081	1115
205	DAERME	1277	2309	1238	2671	4221	2240
206	FISCHE UND FISCHZUBEREITUNGEN	7043	3049	1644	15509	6352	3378
208	SCHMALZ TALG TIER OELE FETTE	671	59	31	1157	104	56
209	EIER EIWEISS EIGELB	82	194	104	125	378	202
210	HONIG	620	135	72	625	137	73
211	FISCHMEHL UND DGL	1	3	2	1	3	2
	ZUSAMMEN	12765	9037	4853	26665	16859	8976
3	NAHRUNGSMITTEL PFL URSPR						
301	WEIZEN	11	3	1	11	3	1
302	ROGGEN	-	-	-	20	2	1
303	GERSTE	-	-	-	6510	163	83
306	HIRSE UND SONSTIGES GETREIDE	3	2	-	3	2	-
307	REIS	290	25	14	295	26	14
308	MUELLEREIERZEUGNISSE	273	45	24	615	119	63
310	NICHTOELHALTIGE SAEMEREIEN	218	329	177	1468	1234	660
311	HUELSENFRUECHTE ZUR ERNAEHRUNG	139	82	43	331	151	81
312	HUELSENFR ZUR VIEHFUETTERUNG	-	-	-	223	23	12

## SPEZIALHANDEL NACH LAENDERN

NR. DER SYSTEMATIK	WARENBENENNUNG	JULI/DEZEMBER 1989			JANUAR/DEZEMBER 1989		
		DT=100 KG	1000 DM	1000 \$	DT=100 KG	1000 DM	1000 \$
NOCH	F I N N L A N D	AUSFUHR					
	313 GRUEN UND RAUHFUTTER	46	3	-	52	6	1
	314 KARTOFFELN	-	-	-	200	34	18
	316 GEMUESE SONST KUECHENGEMAECHSE	2079	766	404	5711	1716	906
	317 OBST AUSSER SUEDFRUECHTEN	49678	4596	2475	79663	7390	3961
	318 SUEDFRUECHTE	8429	1150	619	22989	2842	1520
	319 GEMUESE OBSTKONSERV FRUCHTSAFT	12291	3935	2104	28401	9082	4810
	321 KAKAOERZEUGNISSE	15716	9714	5154	23059	13348	7071
	322 GEWUERZE	713	536	291	1374	983	529
	323 ZUCKER	118	50	27	10211	495	268
	324 OELFRUECHTE ZUR ERNAEHRUNG	2268	277	144	4272	504	265
	325 PFLANZL OELE U FETTE Z ERNAEHR	7711	2258	1214	17335	4694	2500
	326 MARGARINE U AEHNL SPEISEFETTE	546	255	137	968	434	229
	327 OELKUCHEN	38	6	3	59	10	5
	329 SONST ABFALLERZEUGN VIEHFUETT	6572	1164	625	9978	1884	1003
	331 SONST PFLANZL NAHRUNGSMITTEL	32809	12964	6964	65022	24765	13190
	332 LEB PFLANZEN ZIERGAERT ERZEUGN	10736	3894	2125	16514	7288	3892
	ZUSAMMEN	150684	42154	22545	295284	77198	41083
4	GENUSSMITTEL						
	401 HOPFEN	984	1069	566	2762	4364	2301
	402 KAFFEE	641	971	523	821	1400	747
	403 TEE	97	111	59	160	172	91
	404 ROHTABAK	2	2	1	2	2	1
	405 TABAKERZEUGNISSE	521	311	165	553	349	185
	406 BIER	31473	4765	2519	35564	5356	2825
	407 BRANNTWEIN	530	519	278	1130	1082	572
	408 WEIN	14476	3144	1681	24843	5610	2966
	ZUSAMMEN	48724	10892	5792	65835	18335	9688
	ERNAEHRUNGSWIRTSCHAFT 1-4	212651	63607	34005	388696	115780	61552
5	ROHSTOFFE						
	502 ZELLWOLLE SYNTHET FASERN U ABF	12805	4003	2127	28058	9315	4941
	503 WOLLE AND TIERHAARE REISSWOLLE	588	532	284	1266	1179	627
	504 BAUMWOLLE REISSBAUMWOLLE ABF	2596	506	275	5704	951	512
	505 FLACHS HANF JUTE UND DGL	117	18	9	321	52	26
	506 ABF V GESPINSTWAREN LUMPEN	2748	682	360	4912	1276	673
	507 FELLE ZU PELZWERK ROH	-	24	13	8	97	52
	508 ANDERE FELLE UND HAEUTE	11657	4105	2222	11851	4214	2282
	509 BETTFEDERN	13	120	63	18	161	83
	510 HOLZ ZU HOLZMASSE	647332	6910	3688	1143606	12473	6606
	511 BAU UND NUTZHOLZ RUNDHOLZ	2383	29	15	3475	139	75
	512 PFLANZL STOFFE Z FAERB OD GERB	16	4	3	36	10	6
	513 KAUTSCHUK GUTTAPERCHA BALATA	3700	322	173	22877	1481	791
	514 ROHGUMMEN SCHELLACK BALSAME	490	403	216	732	613	327
	515 OELFRUECHTE FUER TECHN OELE	29	14	7	50	23	11
	516 STEINKOEHLE EINSCHL PRESSKOEHL	38	3	2	204	15	9
	521 MANGANERZE	214	15	8	428	28	15
	525 CHROMERZE	-	-	-	26	1	1
	527 SCHWEFELKIES	3	1	-	3	1	-
	528 SONSTIGE ERZE UND METALLASCHEN	4822	1180	638	29613	5702	3052
	529 BAUXIT KRYOLITH	206	13	7	420	26	14
	530 SPEISE UND INDUSTRIESALZ	302556	2117	1150	1041939	5313	2848
	532 SONSTIGE STEINE UND ERDEN	377274	9138	4913	782474	18529	9868
	534 SONST ROHSTOFFE F CHEM ERZEUGN	330690	9215	4986	616131	16819	9019
	536 PFLANZL FLECHT U POLSTERSTOFFE	75	35	18	210	90	47
	537 EDELST SCHMUCKST PERLEN ROH	-	30	15	1	47	25
	538 SONST ROHSTOFFE AUCH ABFAELLE	33632	937	510	36860	1229	667
	ZUSAMMEN	1739984	40356	21702	3731223	79784	42577
6	HALBWAREN						
	601 ROHSEIDE UND SEIDENGESPINSTE	7	74	41	13	125	67
	602 REYON SYNTHET FAEDEN AUCH GEZW	25299	29390	15742	51790	59200	31518
	603 GESPINSTE A ZELLW SYNTH FASER	6156	7783	4158	12635	15761	8394
	604 GESPINSTE WOLLE U AND TIERHAAR	465	1056	563	918	2228	1180
	605 GESPINSTE AUS BAUMWOLLE	1855	2094	1132	3991	4111	2195
	606 GESPINSTE A FLACHS HANF JUTE	67	43	23	134	88	47
	607 BAU UND NUTZHOLZ SCHNITTHOLZ	64797	3084	1649	99043	6652	3520
	608 HOLZMASSE ZELLSTOFF	31880	4638	2472	65163	8981	4779
	609 KAUTSCHUK BEARBEITET	8504	5120	2725	17633	11180	5929
	610 GLASMASSE ROHGLAS	213	284	149	367	603	316
	611 ZEMENT	2914	72	39	6133	142	77
	612 SONST MINERALISCHE BAUSTOFFE	195693	18767	10069	334758	33210	17684
	614 ALTEISEN SCHROTT	-	-	-	200	8	4
	615 FERROLEGIERUNGEN	20305	4714	2491	27665	8032	4269
	616 EISENHALBZEUG	94618	6346	3333	553529	35404	18748
	617 ALUMINIUM ROH AUCH LEGIERUNGEN	6313	2803	1498	12980	4660	2497
	618 KUPFER ROH AUCH LEGIERUNGEN	298	247	133	390	424	227
	619 NICKEL ROH AUCH LEGIERUNGEN	8	39	21	48	167	89
	620 BLEI ROH AUCH LEGIERUNGEN	2551	371	196	3838	541	287
	621 ZINN ROH AUCH LEGIERUNGEN	80	152	78	113	208	106
	622 ZINK ROH AUCH LEGIERUNGEN	350	159	86	586	280	151
	623 SONST UNEDLE METALLE ROH	49	267	142	168	725	384
	624 FETTSAEUREN PARAFFIN VASELIN	52833	6566	3506	98430	11915	6347
	625 SONST TECHNISCHE FETTE U OELE	967	406	218	2503	798	426
	626 KOKS	613485	13157	7100	1360334	27292	14581
	627 RUECKST D ERDOEL U TEERDESTILL	7887	867	456	12981	1223	645
	628 KRAFTSTOFFE SCHMIEROELE ERDGAS	94600	13676	7357	179055	24007	12839
	629 TEER U TEERDESTILL ERZEUGNISSE	25	31	16	56	51	24
	630 AUFBEREITETE KALIDUENGEMITTEL	584	45	24	991	65	35
	632 SONSTIGE PHOSPHORUENGEMITTEL	1	1	-	1	1	-
	633 STICKSTOFF A N G DUENGEMITTEL	4392	681	374	7799	1213	662
	635 SONSTIGE CHEMISCHE HALBWAREN	1199259	38083	20451	2173670	73420	39107
	637 GOLD FUER GEWERBLICHE ZWECKE	-	18	10	-	80	41

## SPEZIALHANDEL NACH LAENDERN

NR. DER SYSTEMATIK	WARENBENENNUNG	JULI/DEZEMBER 1989			JANUAR/DEZEMBER 1989		
		DT=100 KG	1000 DM	1000 \$	DT=100 KG	1000 DM	1000 \$
NOCH	F I N N L A N D						
	AUSFUHR						
	638 SONSTIGE HALBWAREN	1171	381	199	3962	802	422
	ZUSAMMEN	2437626	161415	86451	5031877	333597	177597
7	VORERZEUGNISSE						
	701 GEWEBE A SEIDE REYON SYNTH FAD	8559	19130	10264	16671	38723	20658
	702 GEWEBE A ZELLWOLLE SYNTH FASER	6981	37052	19935	13933	73374	39143
	703 GEWEBE A WOLLE U AND TIERHAAR	441	2728	1465	961	6157	3279
	704 GEWEBE AUS BAUMWOLLE	5363	13757	7409	11709	29236	15574
	705 GEWEBE AUS FLACHS HANF JUTE	2535	5030	2695	4687	9286	4931
	706 LEDER	1081	963	523	2347	1615	870
	707 FELLE ZU PELZWERK BEARBEITET	29	811	488	37	1594	852
	708 PAPIER UND PAPPE	83696	25111	13475	145407	47694	25411
	709 FURNIERE SPERRHOLZ U DGL	37879	8554	4592	72382	16993	9044
	710 STEINZEUG TON PORZELLANERZEUGN	23691	8623	4633	42580	14923	7963
	711 GLAS	110958	17120	9166	238682	35472	18892
	712 KUNSTSTOFFE	474280	173148	92595	942396	349718	185844
	713 TEEFARBSTOFFE	43027	29074	15537	79811	56586	30037
	714 SONST FARBSTOFFE FARBEN LACKE	58281	32034	17162	124722	64464	34255
	715 DEXTRINE GELATINE UND LEIME	46924	8421	4533	80154	16164	8640
	716 SPRENGSTOFFE SCHIESSBED ZUENDW	1303	1834	987	2700	3135	1675
	717 SONST CHEMISCHE VORERZEUGNISSE	299550	68854	36831	623279	148314	78738
	718 GUSSROEHREN	7566	1520	829	11419	2514	1358
	719 STAHLROEHREN	127548	28187	14998	250602	56085	29744
	720 STAB UND FORMEISEN	203633	34981	18669	443968	73049	38786
	721 BLECH AUS EISEN	136117	25088	13482	292331	54427	29022
	722 DRAHT AUS EISEN	117043	11675	6197	185424	19930	10545
	723 EISENBAHNOBERBAUMATERIAL	3715	796	423	4949	1192	628
	724 SCHMIEDB GUSS SCHMIEDESTUECKE	11392	5963	3207	18531	9071	4847
	725 STANGEN BLECHE USW KUPFER	64801	39870	21178	117669	76885	40793
	726 STANGEN BLECHE USW ALUMINIUM	54062	32107	17113	104651	64678	34398
	727 STANGEN BLECHE USW AND UNEDL M	2258	5677	3057	5077	10858	5777
	728 STANGEN BLECHE USW EDELMETALLE	293	4508	2437	563	7814	4190
	730 EDELST SCHMUCKST PERLEN BEARB	-	701	377	-	1434	766
	731 SONSTIGE VORERZEUGNISSE	2283	2118	1137	4473	4137	2204
	ZUSAMMEN	1935289	645535	345394	3842115	1295522	688924
8	ENDERZEUGNISSE						
	801 STRICKWAREN SEIDE CHEMIEFASERN	432	5244	2783	864	9650	5112
	802 STRICKWAREN WOLLE U AND TIERH	142	2697	1415	260	3143	1650
	803 STRICKWAREN AUS BAUMWOLLE	370	2935	1568	739	6406	3413
	804 SONST KLEIDUNG SEIDE CHEMIEFAS	1383	19162	10174	2582	36477	19415
	805 SONST KLEIDUNG WOLLE AND TIERH	391	7968	4193	486	9986	5269
	806 SONST KLEIDUNG AUS BAUMWOLLE	701	5661	3018	1265	10833	5772
	807 SONST KLEIDUNG FLACHS HANF USW	199	1278	682	437	4414	2354
	808 HUETE	93	642	342	196	1461	770
	809 SONSTIGE SPINNSTOFFWAREN	13288	17819	9508	25930	36471	19376
	810 PELZWAREN	46	1896	1022	81	3709	1986
	811 SCHUHE AUS LEDER	2077	13591	7224	4548	30037	15973
	812 ANDERE LEDERWAREN	623	3688	1974	1141	6601	3505
	813 PAPIERWAREN	46430	27738	14856	89855	54256	28834
	814 BUECHER KARTEN NOTEN BILDER	13329	17124	9176	24250	31933	16997
	815 HOLZWAREN	33262	26466	14180	62853	48598	25875
	816 KAUTSCHUKWAREN	38295	40036	21511	85114	85515	45690
	817 STEINWAREN	5561	5435	2884	11515	9617	5087
	818 STEINZEUG PORZELLAN U AE WAREN	4095	5119	2746	8148	9956	5301
	819 GLASWAREN	25100	15686	8424	48977	29934	15909
	820 MESSERSCHMIEDEWAREN	600	3188	1705	1299	6523	3478
	821 WERKZEUGE LANDWIRTSCH GERAETE	7835	25653	13788	17616	51721	27548
	822 SONSTIGE EISENWAREN	214852	144063	77344	414922	286787	152675
	823 WAREN A KUPFER U KUPFERLEGIER	12056	16961	9055	21330	31891	16934
	824 EDELMETALLW VERGOLD VERSILB W	34	13405	7166	90	21854	11624
	825 SONST WAREN A UNEDLEN METALLEN	34391	43425	23229	65785	87786	46623
	826 WERKZEUGMASCHINEN WALZWERKSANL	43318	112237	59846	76622	179961	95391
	827 TEXTIL LEDERINDUSTRIEMASCHINEN	8421	29874	15990	15040	53273	28308
	828 LANDMASCHINEN U ACKERSCHLEPPER	43307	50586	27123	94679	104976	55711
	830 KRAFTMASCHINEN	6108	19141	10273	11346	42253	22552
	831 PUMPEN DRUCKLUFTMASCHINEN	31444	93573	50154	60654	185845	98913
	832 FOERDERMITTEL	35780	55836	29844	60629	96856	51489
	833 PAPIER UND DRUCKMASCHINEN	26715	117381	62883	44917	196997	104838
	834 BUEROMASCHINEN	5818	95160	51252	11932	198366	106143
	835 NAHRUNGSMITTELINDUSTRIEMASCHIN	9364	40384	21716	17313	73143	38991
	836 SONSTIGE MASCHINEN	111901	300939	161352	232234	599939	319300
	841 ELEKTROTECHNISCHE ERZEUGNISSE	165173	535598	287030	345699	1057112	562847
	842 UHREN	770	5730	3073	1546	11459	6095
	843 FEINMECHAN U OPTISCHE ERZEUGN	7793	82400	44097	16639	171729	91259
	844 WACHSWAREN UND SEIFEN	7802	3420	1824	9509	4740	2523
	845 WAREN AUS KUNSTSTOFFEN	43058	61733	33204	82407	122542	65316
	846 SPIELFILME BEL FILME PLATTEN	2	169	89	12	466	249
	847 PHOTOCHEMISCHE ERZEUGNISSE	13522	20971	11208	27372	44394	23504
	848 BLEISTIFTE U CHEM BUEROBEDARF	9710	6576	3530	19447	13606	7264
	849 PHARMAZEUTISCHE ERZEUGNISSE	8659	47927	25706	17334	88453	47187
	850 KOSMETISCHE ERZEUGNISSE	9881	12593	6739	18128	24300	12953
	851 SONSTIGE CHEMISCHE ERZEUGNISSE	207486	67584	36102	476460	150560	80053
	852 MUSIKINSTRUMENTE	236	1795	962	485	4087	2170
	853 KINDERSPIELZEUG CHRISTBAUMSCHM	3809	6683	3573	6626	11800	6272
	855 WASSERFAHRZEUGE	21438	15069	7958	213679	127565	67747
	856 LUFTFAHRZEUGE	51	6952	3689	122	13632	7203
	857 KRAFTFAHRZEUGE	348373	593261	319218	795536	1205296	642394
	858 FAHRRADER	2747	4416	2368	7890	12533	6684
	859 SONSTIGE FAHRZEUGE	30397	31352	16928	67598	73252	39027
	869 SONSTIGE ENDERZEUGNISSE	8119	23569	12694	20947	54400	28952
	ZUSAMMEN	1666787	2909789	1560392	3584185	5839094	3108505
	FERTIGWAREN 7+8	3602076	3555324	1905786	7426300	7134616	3797429



SPZIALHANDEL NACH LAENDERN

NR. DER SYSTEMATIK	WARENBENENNUNG	JULI/DEZEMBER 1989			JANUAR/DEZEMBER 1989		
		DT=100 KG	1000 DM	1000 \$	DT=100 KG	1000 DM	1000 \$
NOCH	SCHWEIZ	EINFUHR					
513	KAUTSCHUK GUTTAPERCHA BALATA	13393	2427	1274	22451	3508	1834
514	ROHGUMMEN SCHELLACK BALSAME	5	24	13	39	62	32
515	DELFRUECHTE FUER TECHN OELE	55	29	14	57	30	14
516	STEINKOEHLE EINSCHL PRESSKOEHLE	-	-	-	8231	75	40
519	EISENERZE	75	1	1	75	1	1
520	ABBRAENDE SCHLACKEN FE MN HALT	168956	445	243	332991	868	467
521	MANGANERZE	200	8	4	200	8	4
522	KUPFERERZE UND KIESABBRAENDE	74	15	8	74	15	8
528	SONSTIGE ERZE UND METALLASCHEN	63908	21668	11541	121520	37320	19872
530	SPEISE UND INDUSTRIESALZ	30	24	12	249	43	21
532	SONSTIGE STEINE UND ERDEN	541672	3507	1873	799031	7621	4035
534	SONST ROHSTOFFE F CHEM ERZEUGN	12502	4782	2557	25640	11308	6014
536	PFLANZL FLECHT U POLSTERSTOFFE	50	2	1	50	2	1
537	EDELST SCHMUCKST PERLEN ROH	68	4313	2300	127	7358	3912
538	SONST ROHSTOFFE AUCH ABFAELLE	179502	3195	1720	316970	6041	3226
	ZUSAMMEN	1189205	109594	58511	2090468	222737	118381
6	HALBWAREN						
601	ROHSEIDE UND SEIDENGESPINSTE	508	9207	4933	1208	20469	10859
602	REYON SYNTHET FAEDEN AUCH GEZW	43826	45461	24389	83745	87323	46510
603	GESPINSTE A ZELLW SYNTH FASER	3468	5444	2927	7423	11158	5968
604	GESPINSTE WOLLE U AND TIERHAAR	16521	56082	30140	35503	119956	63910
605	GESPINSTE AUS BAUMWOLLE	42035	48377	25928	88206	104780	55740
606	GESPINSTE A FLACHS HANF JUTE	113	172	87	344	673	357
607	BAU UND NUTZHOZ SCHNITTHOZ	23581	2667	1432	61062	6426	3417
608	HOLZMASSE ZELLSTOFF	52516	7053	3775	113181	14875	7911
609	KAUTSCHUK BEARBEITET	4829	4166	2227	10359	8697	4623
610	GLASMASSE ROHGLAS	6	214	114	218	359	190
611	ZEMENT	125645	1722	923	209246	2876	1527
612	SONST MINERALISCHE BAUSTOFFE	99415	8494	4554	199158	18412	9783
613	ROHEISEN	2036	76	41	4008	152	82
614	ALTEISEN SCHROTT	78022	11390	6057	168519	29801	15852
615	FERROLEGIERUNGEN	404	76	40	4357	780	407
616	EISENHALBZEUG	801	220	118	5535	618	331
617	ALUMINIUM ROH AUCH LEGIERUNGEN	187159	56434	30110	410916	130416	69214
618	KUPFER ROH AUCH LEGIERUNGEN	79384	32727	17486	172182	70708	37580
619	NICKEL ROH AUCH LEGIERUNGEN	11062	4017	2142	25507	10469	5564
620	BLEI ROH AUCH LEGIERUNGEN	15967	1459	774	30083	2611	1380
621	ZINN ROH AUCH LEGIERUNGEN	323	327	173	623	699	370
622	ZINK ROH AUCH LEGIERUNGEN	6554	891	470	9505	1507	795
623	SONST UNEDLE METALLE ROH	1343	2509	1353	3122	4121	2204
624	FETTSAEUREN PARAFFIN VASELIN	6464	988	523	11379	1571	829
625	SONST TECHNISCHE FETTE U OELE	39580	2660	1418	74151	5205	2761
626	KOKS	5214	108	61	6413	123	69
627	RUECKST D ERDOEL U TEERDESTILL	4361	669	358	8413	1280	676
628	KRAFTSTOFFE SCHMIEROELE ERDGAS	113476	13532	7274	217179	24353	13023
629	TEER U TEERDESTILL ERZEUGNISSE	1027	142	70	1673	220	107
633	STICKSTOFF A N G DUENGEMITTEL	23233	1159	630	46543	2805	1499
634	GERBSTOFFAUSZUEGE	11	10	6	12	11	6
635	SONSTIGE CHEMISCHE HALBWAREN	309928	18124	9689	547596	35834	19050
637	GOLD FUER GEWERBLICHE ZWECKE	138	169968	89883	318	432840	230362
638	SONSTIGE HALBWAREN	4234	285281	153088	6527	517648	275511
	ZUSAMMEN	1303184	791826	423193	2564214	1669776	888467
7	VORERZEUGNISSE						
701	GEWEBE A SEIDE REYON SYNTH FAD	12836	82662	44360	26238	169518	90204
702	GEWEBE A ZELLWOLLE SYNTH FASER	8885	43613	23449	19347	84955	45295
703	GEWEBE A WOLLE U AND TIERHAAR	7274	32619	17363	16519	74366	39385
704	GEWEBE AUS BAUMWOLLE	20725	94520	51015	41803	179349	95837
705	GEWEBE AUS FLACHS HANF JUTE	2852	8660	4633	5453	16362	8685
706	LEDER	2796	10309	5558	5607	21221	11336
707	FELLE ZU PELZWERK BEARBEITET	12	372	198	25	1318	691
708	PAPIER UND PAPPE	915658	135168	72363	1893896	278374	148132
709	FURNIERE SPERRHOZ U DGL	647004	53286	28582	1348642	108894	57925
710	STEINZEUG TON PORZELLANERZEUGN	71005	16494	8843	142801	34313	18209
711	GLAS	21906	12241	6559	43612	23518	12497
712	KUNSTSTOFFE	567406	296083	158542	1117191	581470	309188
713	TEERFARBSTOFFE	40705	106063	56798	87271	232683	123345
714	SONST FARBSTOFFE FARBEN LACKE	81273	66412	35534	191079	142887	75994
715	DEXTRINE GELATINE UND LEIME	30455	15056	8042	63494	31385	16661
716	SPRENGSTOFFE SCHIESSBED ZUENDW	1820	1136	613	3275	2704	1447
717	SONST CHEMISCHE VORERZEUGNISSE	452087	374932	202574	915841	735788	392708
718	GUSSROEHREN	6603	1511	786	9811	2446	1280
719	STAHLROEHREN	226038	43214	23093	510270	96170	51116
720	STAB UND FORMEISEN	1249358	108255	58067	2400870	214909	114379
721	BLECH AUS EISEN	64272	9667	5178	148616	21027	11215
722	DRAHT AUS EISEN	279113	35485	18991	611797	72877	38755
723	EISENBAHNOBERBAUMATERIAL	1057	689	368	1783	1190	635
724	SCHMIEDB GUSS SCHMIEDESTUECKE	6905	5773	3091	13370	9916	5281
725	STANGEN BLECHE USW KUPFER	36102	32832	17550	90796	79427	42174
726	STANGEN BLECHE USW ALUMINIUM	121969	89233	47592	240949	176564	93757
727	STANGEN BLECHE USW AND UNEDL M	1142	17891	9610	2777	37335	19892
728	STANGEN BLECHE USW EDELMETALLE	184	26163	14011	360	46803	24846
730	EDELST SCHMUCKST PERLEN BEARB	16	33003	17714	31	66224	35200
731	SONSTIGE VORERZEUGNISSE	1579	434	234	2790	1177	633
	ZUSAMMEN	4879037	1753876	941321	9956314	3545170	1886642
8	ENDERZEUGNISSE						
801	STRICKWAREN SEIDE CHEMIEFASERN	2140	27489	14669	3743	48028	25498
802	STRICKWAREN WOLLE U AND TIERH	2146	24894	13239	3087	34179	18123
803	STRICKWAREN AUS BAUMWOLLE	5086	49956	26667	9985	101024	53715
804	SONST KLEIDUNG SEIDE CHEMIEFAS	1894	31445	16760	4003	66083	35203
805	SONST KLEIDUNG WOLLE AND TIERH	1050	25214	13332	1799	42763	22581

SPEZIALHANDEL NACH LAENDERN

NR. DER SYSTEMATIK	WARENBENENNUNG	JULI/DEZEMBER 1989			JANUAR/DEZEMBER 1989		
		DT=100 KG	1000 DM	1000 \$	DT=100 KG	1000 DM	1000 \$
NOCH	S C H W E I Z	EINFUHR					
806	SONST KLEIDUNG AUS BAUMWOLLE	2273	22452	12062	5134	47778	25505
807	SONST KLEIDUNG FLACHS HANF USW	270	3487	1902	742	10238	5506
808	HUETE	182	1716	915	298	2938	1557
809	SONSTIGE SPINNSTOFFWAREN	28241	37019	19807	55915	73614	39114
810	PELZWAREN	122	803	428	176	1355	724
811	SCHUHE AUS LEDER	3000	26154	13882	6837	58337	30919
812	ANDERE LEDERWAREN	948	5493	2949	2051	11932	6380
813	PAPIERWAREN	183704	56832	30471	373461	116010	61744
814	BUECHER KARTEN NOTEN BILDER	157807	166874	89614	274174	316574	168773
815	HOLZWAREN	59483	53906	28922	112490	101420	53959
816	KAUTSCHUKWAREN	63109	51682	27758	120777	97477	51966
817	STEINWAREN	15065	8108	4330	28995	14857	7890
818	STEINZEUG PORZELLAN U AE WAREN	3262	8232	4422	6637	15235	8119
819	GLASWAREN	98342	24612	13212	168513	48079	25608
820	MESSERSCHMIEDEWAREN	1989	23266	12464	3651	41995	22347
821	WERKZEUGE LANDWIRTSCH GERAETE	14387	86276	46286	28131	165545	88199
822	SONSTIGE EISENWAREN	608508	447984	240288	1213533	877691	467315
823	WAREN A KUPFER U KUPFERLEGIER	3846	17224	9239	9314	36578	19475
824	EDELMETALL VORGOLD VERSILB W	83	18581	9943	99	33081	17584
825	SONST WAREN A UNEDLEN METALLEN	151484	208047	111615	297290	404623	215478
826	WERKZEUGMASCHINEN WALZWERKSANL	122834	568561	307526	239361	1025154	548394
827	TEXTIL LEDERINDUSTRIEMASCHINEN	60991	186037	100234	124018	364389	194517
828	LANDMASCHINEN U ACKERSCHLEPPER	7537	12019	6426	17924	26504	14050
830	KRAFTMASCHINEN	20322	67384	36379	35373	123300	65764
831	PUMPEN DRUCKLUFTMASCHINEN	65845	228836	122691	132053	456089	242577
832	FOERDERMITTEL	28875	68683	36981	52747	124270	66331
833	PAPIER UND DRUCKMASCHINEN	75137	254948	138051	141049	479050	256399
834	BUEROMASCHINEN	5275	88928	48005	9991	162085	86615
835	NAHRUNGSMITTELINDUSTRIEMASCHINEN	12725	78653	42288	27942	150849	80294
836	SONSTIGE MASCHINEN	197648	817682	439413	384021	1534688	818133
841	ELEKTROTECHNISCHE ERZEUGNISSE	239857	1276017	685832	469136	2459648	1311424
842	UHREN	2534	288862	155294	4610	521878	277792
843	FEINMECHAN U OPTISCHE ERZEUGN	21435	390234	209497	45310	786317	418756
844	WACHSWAREN UND SEIFEN	31064	13078	7019	59619	21757	11600
845	WAREN AUS KUNSTSTOFFEN	151205	205159	109955	320552	417187	221889
846	SPIELFILME BEL FILME PLATTEN	246	6885	3696	485	14016	7440
847	PHOTOCHEMISCHE ERZEUGNISSE	17982	47546	25604	31848	86275	46040
848	BLEISTIFTE U CHEM BUEROBEDARF	10758	32222	17969	14676	43272	23809
849	PHARMAZEUTISCHE ERZEUGNISSE	77713	637111	343646	156036	1301288	695090
850	KOSMETISCHE ERZEUGNISSE	15876	32513	17371	38052	72981	38776
851	SONSTIGE CHEMISCHE ERZEUGNISSE	318842	148366	80051	708989	335228	179455
852	MUSIKINSTRUMENTE	680	9623	5126	1496	15350	8127
853	KINDERSPIELZEUG CHRISTBAUMSCHM	16646	40369	21774	28958	69034	36858
855	WASSERFAHRZEUGE	46364	11740	6310	50890	14613	7806
856	LUFTFAHRZEUGE	708	32218	17314	1741	88684	47135
857	KRAFTFAHRZEUGE	199434	268498	144070	425615	568942	303277
858	FAHRRAEUER	8664	18120	9721	19351	40078	21283
859	SONSTIGE FAHRZEUGE	17650	14022	7570	36524	30406	16270
869	SONSTIGE ENDERZEUGNISSE	50581	161552	87332	100303	275234	147306
	ZUSAMMEN	3233845	7433612	3998321	6409505	14376000	7666489
	FERTIGWAREN 7+8	8112886	9187488	4939642	16365819	17921170	9553131
	GEWERBL. WIRTSCHAFT 5-8	10605275	10088908	5421346	21020501	19813683	10559979
9	AUSSERDEM						
901	RUECKKAREN	263686	569671	305941	440238	1058315	563409
902	ERSATZLIEFERUNGEN	1873	7341	3929	2876	12741	6794
	INSGESAMT	11311370	10847163	5828403	22312432	21237034	11317812
	DARUNTER						
	EIGENVEREDELUNG	57535	9402	4917	63023	13797	7224
	LOHNVEREDELUNG	76144	84363	45451	151283	200019	106692
	PASSIVE VEREDELUNG	14186	44297	23709	30844	93303	49483
	A U S F U H R						
1	LEBENDE TIERE						
101	PFERDE	2277	8994	4914	4702	15658	8451
		ST 455	-	-	958	-	-
102	RINDVIEH	-	-	-	1204	360	195
		ST -	-	-	185	-	-
103	SCHWEINE	-	-	-	7	8	4
		ST -	-	-	5	-	-
104	SONSTIGE LEBENDE TIERE	1052	2664	1420	2562	5693	3023
	ZUSAMMEN	3329	11658	6334	8475	21719	11673
2	NAHRUNGSMITTEL TIER URSPR						
201	MILCH	15946	4577	2431	28131	8200	4345
202	BUTTER	10020	3278	1882	19524	5463	3065
203	KAESE	3434	3371	1808	6788	6603	3515
204	FLEISCH UND FLEISCHWAREN	23810	17880	9524	46731	32891	17430
205	DAERME	4184	7642	4082	8462	17922	9513
206	FISCHE UND FISCHZUBEREITUNGEN	9031	10623	5683	21702	22851	12111
208	SCHMALZ TALG TIER OELE FETTE	6196	559	303	19168	1676	895
209	EIER EIWEISS EIGELB	45244	7344	3950	83374	13183	7043
210	HONIG	3938	1388	749	9958	3264	1749
211	FISCHMEHL UND DGL	51776	5114	2757	128961	13311	7091
	ZUSAMMEN	173579	61776	33169	372799	125364	66757
3	NAHRUNGSMITTEL PFL URSPR						
301	WEIZEN	43865	1472	782	414539	13684	7161
302	ROGGEN	40	6	3	21749	584	309
303	GERSTE	116971	3014	1607	289535	8209	4325
304	HAFER	-	-	-	1520	142	73



## SPEZIALHANDEL NACH LAENDERN

NR. DER SYSTEMATIK	WARENBEKENNUNG	JULI/DEZEMBER 1989			JANUAR/DEZEMBER 1989		
		DT=100 KG	1000 DM	1000 \$	DT=100 KG	1000 DM	1000 \$
NOCH	SCHWEIZ	AUSFUHR					
	305 MAIS	53233	1352	709	204617	6838	3573
	306 HIRSE UND SONSTIGES GETREIDE	32	11	6	108	27	15
	307 REIS	227	16	9	240	20	10
	308 MUELLEREIERZEUGNISSE	19470	1136	612	22993	1570	841
	309 MALZ	144417	6310	3375	274240	12205	6467
	310 NICHTOELHALTIGE SAEMEREIEN	3044	2341	1281	12422	8942	4823
	311 HUELSENFRUECHTE ZUR ERNAEHRUNG	296	130	69	751	353	190
	312 HUELSENFR ZUR VIEHFUETTERUNG	37	19	10	322	53	28
	313 GRUEN UND RAUHFUTTER	326304	5476	2911	553538	9276	4928
	314 KARTOFFELN	2160	233	132	2802	278	155
	315 ANDERE HACKFRUECHTE	196	54	29	401	105	55
	316 GEMUESE SONST KUECHENGEMAECHSE	13753	9537	5144	28093	18970	10134
	317 OBST AUSSER SUEDFRUECHTEN	18364	5690	2989	26688	8854	4640
	318 SUEDFRUECHTE	16314	3413	1824	34471	6663	3545
	319 GEMUESE OBSTKONSERV FRUCHTSAFT	46043	20647	11063	78761	37463	19952
	320 KAKAO ROH	6	2	1	146	82	44
	321 KAKAOERZEUGNISSE	26926	16238	8665	46937	28396	15098
	322 GEWUERZE	2060	2622	1397	3776	4465	2364
	323 ZUCKER	597297	29420	15643	997881	48681	25853
	324 OELFRUECHTE ZUR ERNAEHRUNG	3509	1376	725	8323	2311	1211
	325 PFLANZL OELE U FETTE Z ERNAEHR	77561	27174	14514	155989	63256	33621
	326 MARGARINE U AEHNL SPEISEFETTE	8077	1849	993	15398	3971	2115
	327 OELKUCHEN	2895	154	82	13507	706	369
	328 KLEIE	4629	259	141	8404	460	248
	329 SONST ABFALLERZEUGN VIEHFUETT	126402	11893	6421	222936	18123	9726
	331 SONST PFLANZL NAHRUNGSMITTEL	322902	127320	68183	647755	256389	136264
	332 LEB PFLANZEN ZIERGAERT ERZEUGN	64114	29659	15882	111962	58451	31148
	ZUSAMMEN	2041144	308823	165202	4200804	619527	329285
4	GENUSSMITTEL						
	401 HOPFEN	1370	2015	1111	2356	3561	1943
	402 KAFFEE	12758	8636	4583	23795	20208	10721
	403 TEE	377	561	303	631	1050	560
	404 ROHTABAK	13405	11236	6022	26208	22560	11973
	405 TABAKERZEUGNISSE	11794	18079	9681	17330	26574	14175
	406 BIER	88599	10012	5353	183476	20803	11020
	407 BRANNTWEIN	1168	2580	1344	2807	5847	3025
	408 WEIN	8874	5522	2993	15698	8723	4685
	ZUSAMMEN	138345	58641	31390	272301	109326	58102
	ERNAEHRUNGSWIRTSCHAFT 1-4	2356397	440898	236095	4854379	875936	465817
5	ROHSTOFFE						
	501 ABFALLSEIDE SEIDENGEMAEUSE	163	469	245	423	1092	576
	502 ZELLWOLLE SYNTHET FASERN U ABF	21198	8018	4283	46000	16333	8672
	503 WOLLE AND TIERHAARE REISSWOLLE	10149	17411	9305	23088	40996	21844
	504 BAUMWOLLE REISSBAUMWOLLE ABF	20531	3516	1892	43886	9005	4768
	505 FLACHS HANF JUTE UND DGL	75	39	21	213	127	66
	506 ABF V GESPINSTWAREN LUMPEN	8347	2558	1362	16394	4952	2625
	507 FELLE ZU PELZWERK ROH	21	313	172	22	401	219
	508 ANDERE FELLE UND HAEUTE	5856	2209	1177	12246	4526	2392
	509 BETTFEDERN	1315	4522	2486	2556	8443	4512
	510 HOLZ ZU HOLZMASSE	220833	2446	1320	560779	6418	3435
	511 BAU UND NUTZHOLZ RUNDHOLZ	306084	8338	4456	638843	17660	9374
	512 PFLANZL STOFFE Z FAERB OD GERB	76	38	19	134	68	36
	513 KAUTSCHUK GUTTAPERCHA BALATA	4055	683	363	8014	1462	769
	514 ROHGUMMEN SCHELLACK BALSAME	527	553	299	1684	1417	760
	515 OELFRUECHTE FUER TECHN OELE	751	256	138	1554	482	257
	516 STEINKOEHLE EINSCHL PRESSKOEHLE	285621	6966	3770	481694	12306	6619
	517 BRAUNKOEHLE EINSCHL PRESSKOEHLE	43025	1132	606	89638	2377	1272
	519 EISENERZE	1696	54	29	2198	83	45
	520 ABBRAENDE SCHLACKEN FE MN HALT	23607	124	68	27049	183	97
	521 MANGANERZE	13	3	1	68	8	3
	522 KUPFERERZE UND KIESABBRANDE	-	1	-	-	1	-
	524 ZINKERZE	90	21	10	200	45	21
	525 CHROMERZE	3090	133	72	6420	267	144
	526 NICKELERZE	-	1	-	-	1	-
	527 SCHWEFELKIES	270	25	13	752	75	40
	528 SONSTIGE ERZE UND METALLASCHEN	5387	570	308	11116	1626	874
	529 BAUXIT KRYOLITH	6946	62	35	11197	106	58
	530 SPEISE UND INDUSTRIESALZ	3922	264	143	6304	501	267
	532 SONSTIGE STEINE UND ERDEN	17858296	64883	34750	32909437	121967	64834
	533 ROHPHOSPHATE	-	1	1	-	1	1
	534 SONST ROHSTOFFE F CHEM ERZEUGN	364737	15541	8276	730698	30780	16333
	536 PFLANZL FLECHT U POLSTERSTOFFE	3306	1020	544	6040	2003	1065
	537 EDELST SCHMUCKST PERLEN ROH	170	5028	2684	292	8753	4657
	538 SONST ROHSTOFFE AUCH ABFAELLE	1209335	27451	14679	2762446	60471	32146
	ZUSAMMEN	20409492	174747	93527	38401385	354936	188781
6	HALBWAREN						
	601 ROHSEIDE UND SEIDENGESPINSTE	110	1444	775	163	2264	1203
	602 REYON SYNTHET FAEDEN AUCH GEZW	33895	44008	23579	73129	90639	48262
	603 GESPINSTE A ZELLW SYNTH FASER	13990	18550	9923	30509	40052	21275
	604 GESPINSTE WOLLE U AND TIERHAAR	6309	14762	7919	12902	31328	16634
	605 GESPINSTE AUS BAUMWOLLE	5609	8386	4510	12872	18539	9886
	606 GESPINSTE A FLACHS HANF JUTE	1054	655	349	1961	1224	645
	607 BAU UND NUTZHOLZ SCHNITTHOLZ	581995	42080	22498	1196160	84834	45032
	608 HOLZMASSE ZELLSTOFF	32214	5154	2751	74568	10867	5776
	609 KAUTSCHUK BEARBEITET	36276	19907	10651	71727	38988	20745
	610 GLASMASSE ROHGLAS	14813	7175	3849	32080	14577	7770
	611 ZEMENT	353992	3852	2038	446736	6072	3205
	612 SONST MINERALISCHE BAUSTOFFE	2455474	96800	51686	4509336	180703	95922
	613 ROEISEN	139948	5238	2826	250809	9709	5158
	614 ALTEISEN SCHROTT	378848	9148	4900	1067177	25269	13388

SPEZIALHANDEL NACH LAENDERN

NR. DER SYSTEMATIK	WARENBENENNUNG	JULI/DEZEMBER 1989			JANUAR/DEZEMBER 1989		
		DT=100 KG	1000 DM	1000 \$	DT=100 KG	1000 DM	1000 \$
NOCH	S C H W E I Z	AUSFUHR					
	615 FERROLEGIERUNGEN	42585	8015	4306	95082	18921	10066
	616 EISENHALBZEUG	379580	33302	17874	724967	64304	34245
	617 ALUMINIUM ROH AUCH LEGIERUNGEN	157994	64807	34604	323837	133488	70959
	618 KUPFER ROH AUCH LEGIERUNGEN	34277	16760	8936	68735	35689	18876
	619 NICKEL ROH AUCH LEGIERUNGEN	923	2440	1299	2003	5458	2888
	620 BLEI ROH AUCH LEGIERUNGEN	1875	267	139	8186	1124	587
	621 ZINN ROH AUCH LEGIERUNGEN	543	655	354	945	1045	560
	622 ZINK ROH AUCH LEGIERUNGEN	25840	9078	4909	57352	18858	10092
	623 SONST UNEDLE METALLE ROH	601	3688	1975	1192	8150	4344
	624 FETTSAEUREN PARAFFIN VASELIN	63306	13919	7446	140117	29730	15806
	625 SONST TECHNISCHE FETTE U OELE	14610	2415	1287	28573	4794	2541
	626 KOKS	146138	4133	2222	275281	8562	4561
	627 RUECKST D ERDOEL U TEERDESTILL	1206871	30611	16289	1932065	48424	25621
	628 KRAFTSTOFFE SCHMIEROELE ERDGAS	14052239	495798	266089	30848462	1011916	539053
	629 TEER U TEERDESTILL ERZEUGNISSE	107778	7176	3834	218341	15396	8187
	630 AUFBEREITETE KALDUENGEMITTEL	89352	2491	1336	209311	5754	3081
	631 THOMASPHOSPHATMEHL	12250	356	189	34505	1001	524
	632 SONSTIGE PHOSPHORDUENGEMITTEL	11067	232	120	24047	500	263
	633 STICKSTOFF A N G DUENGEMITTEL	225375	7825	4156	544000	19491	10310
	634 GERBSTOFFAUSZUEGE	125	27	14	130	29	15
	635 SONSTIGE CHEMISCHE HALBWAREN	497480	59014	31556	1189649	124536	66234
	637 GOLD FUER GEWERBLICHE ZNECKE	29	48902	26006	85	165751	86297
	638 SONSTIGE HALBWAREN	71953	126257	69721	116516	313242	168511
	ZUSAMMEN	21197318	1215327	652915	44633510	2591228	1378522
7	VORERZEUGNISSE						
	701 GEWEBE A SEIDE REYON SYNTH FAD	25044	77931	41847	51650	156863	83601
	702 GEWEBE A ZELLWOLLE SYNTH FASER	50546	93086	49929	103272	184780	98425
	703 GEWEBE A WOLLE U AND TIERHAAR	12937	53688	28811	28653	113456	60318
	704 GEWEBE AUS BAUMWOLLE	24245	60907	32711	50590	124065	66041
	705 GEWEBE AUS FLACHS HANF JUTE	11973	18164	9725	22996	34568	18380
	706 LEDER	4092	17233	9270	9549	38718	20598
	707 FELLE ZU PELZWERK BEARBEITET	271	7411	3967	631	22972	12217
	708 PAPIER UND PAPPE	834117	197114	105523	1682717	393302	209197
	709 FURNIERE SPERRHOLZ U DGL	550278	87578	46871	1135583	177360	94293
	710 STEINZEUG TON PORZELLANERZEUGN	173764	45303	24258	345457	89759	47723
	711 GLAS	274443	60630	32441	523092	111991	59536
	712 KUNSTSTOFFE	1543117	594889	317999	3134502	1213788	644925
	713 TEERFARBSTOFFE	34762	84999	45568	71541	169492	90299
	714 SONST FARBSTOFFE FARBEN LACKE	861530	152402	81472	1711311	296392	157422
	715 DEXTRINE GELATINE UND LEIME	212949	37731	20156	473004	78703	42305
	716 SPRENGSTOFFE SCHIESSBED ZUENDW	3702	5032	2688	11466	23119	12114
	717 SONST CHEMISCHE VORERZEUGNISSE	1995430	659342	352908	4118588	1342830	714287
	718 GUSSROEHREN	29248	6945	3721	45358	11465	6106
	719 STAHLROEHREN	185648	53245	28537	384445	108307	57631
	720 STAB UND FORMEISEN	1433929	243639	130357	3080409	497072	264118
	721 BLECH AUS EISEN	964612	147438	78669	2091562	308795	164056
	722 DRAHT AUS EISEN	293831	48663	26016	603072	101660	53963
	723 EISENBAHNBERBAUMATERIAL	81287	9323	4952	171529	21380	11295
	724 SCHMIEDEB GUSS SCHMIEDESTUECKE	46256	22010	11864	91118	44383	23652
	725 STANGEN BLECHE USW KUPFER	241012	165703	88985	473739	330173	175780
	726 STANGEN BLECHE USW ALUMINIUM	125276	104904	56028	271284	221574	117701
	727 STANGEN BLECHE USW AND UNEDL M	25940	39709	21287	53672	81755	43473
	728 STANGEN BLECHE USW EDELMETALLE	213	15702	8426	438	37526	20015
	730 EDELST SCHMUCKST PERLEN BEARB	23	43442	23066	39	125210	66507
	731 SONSTIGE VORERZEUGNISSE	24755	7443	3981	43889	16562	8765
	ZUSAMMEN	10065230	3161606	1692033	20785156	6479020	3444743
8	ENDERZEUGNISSE						
	801 STRICKWAREN SEIDE CHEMIEFASERN	9193	88626	47224	16431	168145	89467
	802 STRICKWAREN WOLLE U AND TIERH	1839	31193	16484	2363	38223	20191
	803 STRICKWAREN AUS BAUMWOLLE	14387	99831	53319	28783	213287	113590
	804 SONST KLEIDUNG SEIDE CHEMIEFAS	19113	233528	124394	39606	490772	261798
	805 SONST KLEIDUNG WOLLE AND TIERH	8308	140947	74164	10923	187219	98632
	806 SONST KLEIDUNG AUS BAUMWOLLE	17022	108739	57979	34048	222392	118429
	807 SONST KLEIDUNG FLACHS HANF USW	1893	18748	10078	5038	62829	33704
	808 HUETE	689	4719	2532	1457	9957	5288
	809 SONSTIGE SPINNSTOFFWAREN	41541	66535	35596	88178	135016	71744
	810 PELZWAREN	555	34532	18474	861	54982	29329
	811 SCHUHE AUS LEDER	12636	75183	39911	26645	158665	84026
	812 ANDERE LEDERWAREN	9446	73380	39196	18836	134510	71570
	813 PAPIERWAREN	426186	200744	107457	871212	402306	214045
	814 BUECHER KARTEN NOTEN BILDER	362595	445817	238739	681505	856816	456186
	815 HOLZWAREN	889173	527921	282610	1774654	1045430	555834
	816 KAUTSCHUKWAREN	145871	152713	81574	266411	284506	151380
	817 STEINWAREN	51237	19092	10228	95890	35342	18812
	818 STEINZEUG PORZELLAN U AE WAREN	74472	59719	31965	165784	116646	62051
	819 GLASWAREN	219793	89528	47914	397847	170916	90964
	820 MESSERSCHMIEDEWAREN	2748	18998	10234	5125	34262	18292
	821 WERKZEUGE LANDWIRTSCH GERAETE	34633	117141	62813	71553	234549	124900
	822 SONSTIGE EISENWAREN	1190172	746798	399787	2317107	1452194	772001
	823 WAREN A KUPFER U KUPFERLEGIER	17830	43117	23105	35365	85452	45429
	824 EDELMETALLW VERGOLD VERSILB W	719	169119	91069	1236	309887	165535
	825 SONST WAREN A UNEDLEN METALLEN	357756	317697	170042	647908	603067	320693
	826 WERKZEUGMASCHINEN WALZWERKSANL	120629	370487	198957	231486	715268	380932
	827 TEXTIL LEDERINDUSTRIEMASCHINEN	57699	154317	82725	117382	297363	158376
	828 LANDMASCHINEN U ACKERSCHLEPPER	70609	98025	52951	163041	223806	118784
	830 KRAFTMASCHINEN	19572	65632	35141	39985	120438	64097
	831 PUMPEN DRUCKLUFTMASCHINEN	122369	335403	179668	241902	656791	349224
	832 FOERDERMITTEL	156338	222010	119117	318322	437599	233003
	833 PAPIER UND DRUCKMASCHINEN	74602	211971	113672	154607	449181	239814
	834 BUEROMASCHINEN	18990	369787	198330	37451	688749	366794
	835 NAHRUNGSMITTELINDUSTRIEMASCHIN	25495	102651	55452	45630	183101	97841

## SPEZIALHANDEL NACH LAENDERN

NR. DER SYSTEMATIK	WARENBENENNUNG	JULI/DEZEMBER 1989			JANUAR/DEZEMBER 1989		
		DT=100 KG	1000 DM	1000 \$	DT=100 KG	1000 DM	1000 \$
NOCH	SCHWEIZ	AUSFUHR					
836	SONSTIGE MASCHINEN	404648	1106167	593269	792150	2149430	1144294
841	ELEKTROTECHNISCHE ERZEUGNISSE	493491	2062533	1105832	983894	4089105	2177347
842	UHREN	3083	71613	38504	5938	136178	72538
843	FEINMECHAN U OPTISCHE ERZEUGN	37857	426802	228810	74186	855130	455337
844	WACHSWAREN UND SEIFEN	36417	20576	10979	60886	34294	18229
845	WAREN AUS KUNSTSTOFFEN	381356	448619	240271	772563	893251	475224
846	SPIELFILME BEL FILME PLATTEN	143	6323	3398	233	11296	6028
847	PHOTOCHEMISCHE ERZEUGNISSE	22429	48371	25934	43105	92056	49022
848	BLEISTIFTE U CHEM BUEROBEDARF	60831	42146	22557	128086	87443	46502
849	PHARMAZEUTISCHE ERZEUGNISSE	81896	391799	210037	165233	785585	417602
850	KOSMETISCHE ERZEUGNISSE	40247	68323	36530	87813	136267	72488
851	SONSTIGE CHEMISCHE ERZEUGNISSE	1824039	243471	130404	3613883	591407	313893
852	MUSIKINSTRUMENTE	4903	28152	15112	9163	52614	28063
853	KINDERSPIELZEUG CHRISTBAUMSCHM	32165	83330	44529	51961	131398	69919
855	WASSERFAHRZEUGE	76398	21250	11597	80249	30407	16406
856	LUFFFAHRZEUGE	767	29354	15716	1568	74597	39674
857	KRAFTFAHRZEUGE	981881	2234872	1198530	2057826	4688877	2496214
858	FAHRRADER	8130	17719	9498	19482	43328	22986
859	SONSTIGE FAHRZEUGE	108931	107286	57550	228479	215117	114368
869	SONSTIGE ENDERZEUGNISSE	82273	561612	299946	183248	1236342	651993
	ZUSAMMEN	9257955	13834966	7411304	18314518	27613788	14690882
	FERTIGWAREN 7+8	19323225	16996572	9103337	39099674	34092808	18135625
	GEWERBL. WIRTSCHAFT 5-8	60930035	18386646	9849779	122134569	37038972	19702928
9	AUSSERDEM						
901	RUECKWAREN	29628	102546	55080	52823	195709	104203
902	ERSATZLIEFERUNGEN	5292	21825	11675	9063	36533	19476
	INSGESAMT	63321352	18951915	10152629	127050834	38147150	20292424
	DARUNTER						
	EIGENVERDELUNG	202995	156805	83919	437661	344246	183218
	LOHNVERDELUNG	74900	122057	65487	150856	236429	125905
	PASSIVE VERDELUNG	12776	39059	20848	26030	79170	41922
	DESTERREICH						
	EINFUHR						
1	LEBENDE TIERE						
101	PFERDE	397	373	200	746	692	370
		114			197		
102	RINDVIEH	36938	10144	5419	79862	21116	11241
		7073			15380		
103	SCHWEINE	7	10	5	26	38	19
		5			20		
104	SONSTIGE LEBENDE TIERE	48	81	44	1484	464	244
	ZUSAMMEN	37390	10608	5668	82118	22310	11874
2	NAHRUNGSMITTEL TIER URSPR						
201	MILCH	236969	12138	6402	404465	15760	8311
203	KAESE	15290	7522	4052	24775	12856	6875
204	FLEISCH UND FLEISCHWAREN	20055	11194	6070	40774	22646	12113
205	DAERME	1567	798	426	2611	1298	689
206	FISCHE UND FISCHZUBEREITUNGEN	508	541	290	921	932	496
208	SCHMALZ TALG TIER OLE FETTE	1795	58	30	9337	312	165
209	EIER EIWIEISS EIGELB	50	27	14	50	27	14
210	HONIG	212	91	49	410	195	104
211	FISCHMEHL UND DGL	4796	341	184	9832	669	357
	ZUSAMMEN	281242	32710	17517	493175	54695	29124
3	NAHRUNGSMITTEL PFL URSPR						
301	WEIZEN	432	91	49	632	115	62
302	ROGGEN	136	13	7	136	13	7
303	GERSTE	11	1	-	11	1	-
305	MAIS	2978	1156	622	9245	3800	2048
306	HIRSE UND SONSTIGES GETREIDE	1746	234	124	1769	245	130
307	REIS	3	1	-	3	1	-
308	MUELLEREIERZEUGNISSE	345	68	36	660	127	69
310	NICHTOELHALTIGE SAEMEREIEN	1611	1944	1080	1639	2187	1209
311	HUELSENFRUECHTE ZUR ERNAEHRUNG	265	30	16	599	45	25
313	GRUEN UND RAUHFUTTER	232	59	31	547	68	35
314	KARTOFFELN	1329	32	17	2006	65	35
316	GEMUESE SONST KUECHENGEMUESE	73964	12699	6651	145551	17022	8979
317	OBST AUSSER SUEDFRUECHTEN	22833	3695	1988	43654	6473	3440
318	SUEDFRUECHTE	57	21	12	95	40	23
319	GEMUESE OBSTKONSERV FRUCHTSAFT	14719	5124	2702	34685	9293	4884
321	KAKAERZEUGNISSE	8284	9790	5271	17467	17418	9337
322	GEWUERZE	416	128	68	850	240	126
323	ZUCKER	7353	906	489	28900	2418	1291
324	OELFRUECHTE ZUR ERNAEHRUNG	55846	4401	2353	267783	14742	7719
325	PFLANZL OLE U FETTE Z ERNAEHR	1022	497	266	2266	1033	545
326	MARGARINE U AEHNL SPEISEFETTE	60	11	6	60	12	6
327	OELKUCHEN	63025	1949	1089	63259	1969	1099
328	KLEIE	10	2	1	10	2	1
329	SONST ABFALLERZEUGN VIEHFUETT	61731	1035	558	101967	1686	905
331	SONST PFLANZL NAHRUNGSMITTEL	491083	89167	47647	949708	169384	89759
332	LEB PFLANZEN ZIERGAERT ERZEUGN	5519	1083	589	7393	1383	744
	ZUSAMMEN	815010	134137	71672	1680895	249782	132478
4	GENUSSMITTEL						
401	HOPFEN	1160	1286	684	1268	1377	733
402	KAFFEE	131	102	55	2973	1608	874

## SPEZIALHANDEL NACH LAENDERN

NR. DER SYSTEMATIK	WARENBENENNUNG	JULI/DEZEMBER 1989			JANUAR/DEZEMBER 1989		
		DT=100 KG	1000 DM	1000 \$	DT=100 KG	1000 DM	1000 \$
NOCH	O E S T E R R E I C H	EINFUHR					
403	TEE	-	-	-	1	4	2
405	TABAKERZEUGNISSE	1017	443	236	2159	861	454
406	BIER	538	90	49	972	152	81
407	BRANNTWEIN	4063	4230	2287	5716	6273	3373
408	WEIN	14639	5932	3173	29382	11683	6209
	ZUSAMMEN	21548	12083	6484	42471	21958	11726
	ERNAERHUNGSWIRTSCHAFT 1-4	1155190	189538	101341	2298659	348745	185202
5	ROHSTOFFE						
501	ABFALLSEIDE SEIDENGEHAEUSE	-	-	-	2	3	2
502	ZELLWOLLE SYNTHET FASERN U ABF	144321	57072	30629	302444	116048	61775
503	WOLLE AND TIERHAARE REISSWOLLE	915	332	176	2080	634	338
504	BAUMWOLLE REISSBAUMWOLLE ABF	11343	1234	659	27096	2457	1306
505	FLACHS HANF JUTE UND DGL	2824	899	473	3961	1423	753
506	ABF V GESPINSTWAREN LUMPEN	6665	463	249	12970	933	498
507	FELLE ZU PELZWERK ROH	4	20	10	33	75	40
508	ANDERE FELLE UND HAEUTE	75468	25337	13600	149899	46999	25038
509	BETTFEDERN	103	240	126	397	612	324
511	BAU UND NUTZHOELZ RUNDHOELZ	50467	2252	1213	120204	5385	2873
513	KAUTSCHUK GUTTAPERCHA BALATA	13804	834	448	36670	2222	1177
514	ROHGUMMEN SCHELLACK BALSAME	158	195	103	197	269	142
515	DELFRUECHTE FUER TECHN OELE	37	15	7	96	35	19
516	STEINKOEHLE EINSCHL PRESSKOEHLE	198	5	2	447	6	2
517	BRAUNKOEHLE EINSCHL PRESSKOEHLE	27257	210	113	32550	253	136
519	EISENERZE	3451	24	13	9272	46	23
520	ABBRAENDE SCHLACKEN FE MN HALT	619991	1954	1042	934703	2935	1553
522	KUPFERERZE UND KIESABBRAENDE	2	1	-	2	1	-
528	SONSTIGE ERZE UND METALLASCHEN	65696	11031	5880	150821	22292	11868
529	BAUXIT KRYOLITH	223	12	6	223	12	6
530	SPEISE UND INDUSTRIESALZ	6709	215	113	34203	629	334
532	SONSTIGE STEINE UND ERDEN	9945267	61512	32970	16176571	116341	61843
534	SONST ROHSTOFFE F CHEM ERZEUGN	104794	4301	2293	207914	8214	4366
536	PFLANZL FLECHT U POLSTERSTOFFE	7455	370	196	16469	817	431
537	EDELST SCHMUCKST PERLEN ROH	1	117	61	6	729	387
538	SONST ROHSTOFFE AUCH ABFAELLE	324785	5548	2976	686304	10422	5551
	ZUSAMMEN	11411938	174193	93358	18905534	339792	180785
6	HALBWAREN						
601	ROHSEIDE UND SEIDENGESPINSTE	-	-	-	4	50	27
602	REYON SYNTHET FAEDEN AUCH GEZW	22397	22113	11874	50621	48585	25874
603	GESPINSTE A ZELLW SYNTH FASER	54444	47993	25702	102486	90059	49771
604	GESPINSTE WOLLE U AND TIERHAAR	2869	7501	4041	6451	17195	9176
605	GESPINSTE AUS BAUMWOLLE	13964	14295	7632	36761	35309	18757
606	GESPINSTE A FLACHS HANF JUTE	2262	3296	1749	4259	5866	3105
607	BAU UND NUTZHOELZ SCHNITTHOELZ	1945194	125752	67372	3443256	217081	115457
608	HOELZMASSE ZELLSTOFF	57621	8426	4546	112989	15822	8458
609	KAUTSCHUK BEARBEITET	51867	20079	10758	102882	40131	21368
610	GLASMASSE ROHGLAS	16	162	85	305	497	258
611	ZEMENT	118645	1297	685	206035	2403	1269
612	SONST MINERALISCHE BAUSTOFFE	1013979	70697	37988	2089425	137171	73182
613	ROEISEN	-	-	-	-	1	-
614	ALTEISEN SCHROTT	69173	5088	2724	170510	15908	8453
615	FERROLEGIERUNGEN	21331	16753	9038	33875	38441	20524
616	EISENHALBZEUG	974404	73529	39451	1814374	140395	74771
617	ALUMINIUM ROH AUCH LEGIERUNGEN	150336	53188	28367	330704	116642	61937
618	KUPFER ROH AUCH LEGIERUNGEN	93335	37761	20275	217725	91611	48775
619	NICKEL ROH AUCH LEGIERUNGEN	2407	4366	2303	2960	5120	2688
620	BLEI ROH AUCH LEGIERUNGEN	9752	1143	602	19811	2007	1054
621	ZINN ROH AUCH LEGIERUNGEN	139	106	57	896	749	396
622	ZINK ROH AUCH LEGIERUNGEN	11275	2087	1109	16430	3289	1746
623	SONST UNEDLE METALLE ROH	15446	26450	14311	29805	48732	26047
624	FETTSAEUREN PARAFFIN VASELIN	33206	2059	1101	55996	3536	1874
625	SONST TECHNISCHE FETTE U OELE	49308	2835	1487	134393	7700	4073
626	KOKS	19262	333	175	31620	534	282
627	RUECKST D ERDOEL U TEERDESTILL	96812	4447	2379	204203	8973	4771
628	KRAFTSTOFFE SCHMIEROELE ERDGAS	461442	21156	11408	959028	42035	22438
629	TEER U TEERDESTILL ERZEUGNISSE	168742	6076	3204	428544	19281	10133
633	STICKSTOFF A N G DUENGEMITTEL	1307105	36148	19517	3080966	84456	44990
635	SONSTIGE CHEMISCHE HALBWAREN	532005	50760	27009	1133925	119445	63906
637	GOLD FUER GEWERBLICHE ZWECKE	93	3093	1664	96	11420	6024
638	SONSTIGE HALBWAREN	1812	268770	144073	4869	522779	278302
	ZUSAMMEN	7300643	937759	502686	14826204	1893223	1007486
7	VORERZEUGNISSE						
701	GEWEBE A SEIDE REYON SYNTH FAD	25839	103760	55710	52256	207667	110611
702	GEWEBE A ZELLWOLLE SYNTH FASER	48640	76159	40844	94273	151175	80474
703	GEWEBE A WOLLE U AND TIERHAAR	3808	14107	7507	10133	39612	20911
704	GEWEBE AUS BAUMWOLLE	34219	118994	63942	65575	238444	127021
705	GEWEBE AUS FLACHS HANF JUTE	3423	8549	4615	6819	17078	9157
706	LEDER	12715	68112	36514	25083	141824	75486
707	FELLE ZU PELZWERK BEARBEITET	200	1046	561	344	1914	1014
708	PAPIER UND PAPPE	2864575	428364	229158	5795558	865142	460387
709	FURNIERE SPERRHOELZ U DGL	1706561	130243	69707	3472004	262214	139451
710	STEINZEUG TON PORZELLANERZEUGN	16257	17631	9432	33989	35444	18853
711	GLAS	66705	16166	8638	119484	29456	15668
712	KUNSTSTOFFE	1078642	270780	145114	2194387	581420	309254
713	TEERFARBSTOFFE	495	589	312	888	1052	553
714	SONST FARBSTOFFE FARBEN LACKE	345708	24677	13228	564062	45809	24363
715	DEXTRINE GELATINE UND LEIME	380078	19955	10638	701006	36888	19563
716	SPRENGSTOFFE SCHIESSBED ZUENDW	447	1329	704	882	2657	1401
717	SONST CHEMISCHE VORERZEUGNISSE	988054	147376	78845	2144777	303002	161120
718	GUSSROEHREN	5024	1554	831	8951	2834	1503
719	STAHLROEHREN	153409	50955	27252	296273	103362	54914

SPEZIALHANDEL NACH LAENDERN

NR. DER SYSTEMATIK	WARENBENENNUNG	JULI/DEZEMBER 1989			JANUAR/DEZEMBER 1989		
		DT=100 KG	1000 DM	1000 \$	DT=100 KG	1000 DM	1000 \$
NOCH	O E S T E R R E I C H	EINFUHR					
720	STAB UND FORMEISEN	970121	174187	93005	1875289	348229	185071
721	BLECH AUS EISEN	1962719	228779	122337	3964488	460066	244576
722	DRAHT AUS EISEN	347116	42686	22870	763576	89281	47536
723	EISENBAHNOBERBAUMATERIAL	17238	1989	1054	31642	3841	2025
724	SCHMIEDEB GUSS SCHMIEDESTUECKE	17327	9203	4938	33828	16809	8950
725	STANGEN BLECHE USW KUPFER	42418	35558	19039	85762	70944	37704
726	STANGEN BLECHE USW ALUMINIUM	183211	127596	68061	388729	272713	144717
727	STANGEN BLECHE USW AND UNEDL M	3451	42955	22916	8085	89680	47492
728	STANGEN BLECHE USW EDELMETALLE	552	16957	8963	1675	50114	26679
730	EDELST SCHMUCK PERLEN BEARB	1	2722	1451	4	5199	2744
731	SONSTIGE VORERZEUGNISSE	4070	1648	881	6798	2851	1516
	ZUSAMMEN	11283023	2184626	1169067	22746620	4476721	2380714
8	ENDERZEUGNISSE						
801	STRICKWAREN SEIDE CHEMIEFASERN	8250	39522	21188	15554	73108	38979
802	STRICKWAREN WOLLE U AND TIERH	2350	28776	15251	4045	45705	24196
803	STRICKWAREN AUS BAUMWOLLE	5014	38371	20554	10118	75236	40187
804	SONST KLEIDUNG SEIDE CHEMIEFAS	8026	87949	47117	15326	162313	86751
805	SONST KLEIDUNG WOLLE AND TIERH	5202	68394	36038	7464	94558	49739
806	SONST KLEIDUNG AUS BAUMWOLLE	14274	74718	39922	31155	172007	91688
807	SONST KLEIDUNG FLACHS HANF USW	557	6647	3596	1886	27069	14547
808	HUETE	675	9015	4768	1042	12700	6721
809	SONSTIGE SPINNSTOFFWAREN	26242	43020	23039	65099	87481	46480
810	PELZWAREN	77	1862	975	89	2229	1168
811	SCHUHE AUS LEDER	20505	144157	76578	40896	304013	161377
812	ANDERE LEDERWAREN	1542	9436	5055	2810	17886	9515
813	PAPIERWAREN	788043	195603	104817	1583206	388204	206706
814	BUECHER KARTEN NOTEN BILDER	231954	143235	76942	435072	275144	146782
815	HOLZWAREN	488794	283362	151734	873596	524313	278791
816	KAUTSCHUKWAREN	193009	138340	74133	379980	277798	147865
817	STEINWAREN	15311	5898	3175	28714	10743	5726
818	STEINZEUG PORZELLAN U AE WAREN	36912	17587	9389	76003	35784	19002
819	GLASWAREN	198380	93096	49994	374935	176700	94136
820	MESSERSCHMIEDEWAREN	225	745	400	426	1472	778
821	WERKZEUGE LANDWIRTSCH GERAETE	15774	44855	24025	31720	88973	47327
822	SONSTIGE EISENWAREN	1051193	409137	218899	2141428	793432	421863
823	WAREN A KUPFER U KUPFERLEGIER	8152	11857	6361	14347	22000	11719
824	EDELMETALLW VERGOLD VERSILB W	107	8877	4758	271	17117	9115
825	SONST WAREN A UNEDLEN METALLEN	178618	204531	109340	369083	420963	223635
826	WERKZEUGMASCHINEN HALZWERKSANL	93036	169686	91443	172853	303122	161728
827	TEXTIL LEDERINDUSTRIEMASCHINEN	14039	24077	12997	29199	49969	26774
828	LANDMASCHINEN U ACKERSCHLEPPER	46313	51578	27574	116587	124635	66146
830	KRAFTMASCHINEN	10940	26059	13944	19774	60839	32290
831	PUMPEN DRUCKLUFTMASCHINEN	112392	170653	91019	202899	3001102	159179
832	FOERDERMITTEL	129856	139960	74750	221418	236170	125545
833	PAPIER UND DRUCKMASCHINEN	50792	118175	62964	77514	167615	88922
834	BUEROMASCHINEN	2805	67654	36420	5147	118820	63391
835	NAHRUNGSMITTELINDUSTRIEMASCHIN	9514	27069	14597	19665	55139	29487
836	SONSTIGE MASCHINEN	313545	541505	291453	574267	1013987	540981
841	ELEKTROTECHNISCHE ERZEUGNISSE	524481	1441688	773201	984635	2742967	1460645
842	UHREN	98	1946	1043	207	3440	1831
843	FEINMECHAN U OPTISCHE ERZEUGN	13672	169768	91026	24480	326783	173956
844	WACHSWAREN UND SEIFEN	3005	2090	1121	6134	3978	2120
845	WAREN AUS KUNSTSTOFFEN	173936	179103	96128	346449	339758	181104
846	SPIELFILME BEL FILME PLATTEN	48	11226	6006	97	23610	12553
847	PHOTOCHEMISCHE ERZEUGNISSE	146	997	530	221	1437	758
848	BLEISTIFTE U CHEM BUEROBEDARF	1762	3807	2036	3729	7660	4075
849	PHARMAZEUTISCHE ERZEUGNISSE	13524	78077	41764	33796	174902	93078
850	KOSMETISCHE ERZEUGNISSE	12296	9371	5013	20859	15535	8267
851	SONSTIGE CHEMISCHE ERZEUGNISSE	237969	40257	21528	512110	104568	55558
852	MUSIKINSTRUMENTE	690	6246	3349	1201	11010	5874
853	KINDERSPIELZEUG CHRISTBAUMSCHM	6802	27658	14878	11967	52113	27799
855	WASSERFAHRZEUGE	1086	1847	985	6551	13047	6933
856	LUFTFAHRZEUGE	560	4438	2379	1543	10571	5633
857	KRAFTFAHRZEUGE	738817	1253893	671374	1510079	2645385	1407352
858	FAHRRAEDEF	4117	9739	5210	8585	20859	11032
859	SONSTIGE FAHRZEUGE	96144	51126	27441	215102	132744	70371
869	SONSTIGE ENDERZEUGNISSE	64437	119075	63877	123857	223835	119138
	FERTIGWAREN 7+8	5976008	6857758	3674098	11755190	13391542	7127313
	GEWERBL. WIRTSCHAFT 5-8	17259031	9042384	4843165	34501810	17868263	9508027
	ZUSAMMEN	35971612	10154336	5439209	68233548	20101278	10696298
9	AUSSERDEM						
901	RUECKWAREN	142749	281867	151676	261868	541824	289146
902	ERSATZLIEFERUNGEN	640	1844	989	1218	3458	1839
	INSGESAMT	37270191	10627585	5693215	70795293	20995305	11172485
	DARUNTER						
	EIGENVEREDELUNG	229903	12405	6642	428523	19774	10533
	LOHNVEREDELUNG	17740	28800	15371	33580	63109	33446
	PASSIVE VEREDELUNG	30844	50304	26967	68505	101418	54042
	A U S F U H R						
1	LEBENDE TIERE						
101	PFERDE	961	960	513	1782	1824	968
		200			372		
102	RINDVIEH	679	634	339	1170	1006	534
		160			266		
103	SCHWEINE	27	30	16	40	47	24
		21			30		
104	SONSTIGE LEBENDE TIERE	1309	2330	1255	1546	3971	2117
	ZUSAMMEN	2976	3954	2123	4538	6848	3643

## SPEZIALHANDEL NACH LAENDERN

NR. DER SYSTEMATIK	WARENBENENNUNG	JULI/DEZEMBER 1989			JANUAR/DEZEMBER 1989		
		DT=100 KG	1000 DM	1000 \$	DT=100 KG	1000 DM	1000 \$
NOCH	O E S T E R R E I C H	AUSFUHR					
2	NAHRUNGSMITTEL TIER URSPR						
201	MILCH	5831	470	251	13725	1312	691
202	BUTTER	396	218	125	396	218	125
203	KAESE	35657	23688	12709	76928	49237	26192
204	FLEISCH UND FLEISCHWAREN	23024	14395	7645	37561	21792	11562
205	DAERME	6432	14794	7914	12754	27638	14696
206	FISCHE UND FISCHZUBEREITUNGEN	42874	27769	15001	80087	50026	26777
208	SCHMALZ TALG TIER OELE FETTE	7376	766	414	10750	1223	652
209	EIER EIWEISS EIGELB	13276	3859	2073	23788	7270	3883
210	HONIG	1616	417	222	2881	769	411
211	FISCHMEHL UND DGL	162749	13394	7160	314001	27547	14658
	ZUSAMMEN	299225	99770	53514	572871	187032	99647
3	NAHRUNGSMITTEL PFL URSPR						
301	WEIZEN	55	11	7	319	42	24
302	ROGGEN	418	86	46	771	123	65
303	GERSTE	299	36	19	1046	92	50
304	HAFER	-	-	-	18	6	2
305	MAIS	865	41	23	1145	291	156
306	HIRSE UND SONSTIGES GETREIDE	826	93	50	945	112	62
307	REIS	30340	3446	1853	60409	6800	3628
308	MUELLEREIERZEUGNISSE	9399	1219	656	21534	2666	1419
309	MALZ	734	43	20	2175	123	60
310	NICHTOELHALTIGE SAEMEREIEN	3553	3695	2022	8979	9364	5040
311	HUELSENFRUECHTE ZUR ERNAEHRUNG	1400	459	249	5095	1138	609
312	HUELSENFR ZUR VIEHFUETTERUNG	39	20	10	1288	170	92
313	GRUEN UND RAUHFUETTER	166359	3552	1900	299953	6293	3350
314	KARTOFFELN	1137	65	34	9740	734	385
315	ANDERE HACKFRUECHTE	2932	64	36	3909	92	50
316	GEMUESE SONST KUECHENGEWAECHSE	28200	7368	3971	65874	19894	10649
317	OBST AUSSER SUEDFRUECHTEN	23934	7387	3958	39430	13313	7081
318	SUEDFRUECHTE	23695	5745	3100	41990	9656	5161
319	GEMUESE OBSTKONSERV FRUCHTSAFT	32869	12921	6933	69849	26965	14392
320	KAKAO ROH	-	-	-	28	7	3
321	KAKAOERZEUGNISSE	61568	43632	23387	114721	79533	42457
322	GEWUERZE	2949	1598	850	5799	3104	1641
323	ZUCKER	164517	10163	5428	280465	18529	9833
324	DELFRUECHTE ZUR ERNAEHRUNG	22660	3706	1984	41395	6399	3401
325	PFLANZL OELE U FETTE Z ERNAEHR	132679	22494	12050	290510	45784	24328
326	MARGARINE U AEHNL SPEISEFETTE	42964	6052	3249	91994	12634	6725
327	DELKUCHEN	1704064	92149	49301	3409930	192998	102696
328	KLEIE	11540	274	148	16427	396	213
329	SONST ABFALLERZEUGN VIEHFUETT	51003	5286	2860	113655	9488	5093
331	SONST PFLANZL NAHRUNGSMITTEL	389380	172715	92391	734675	329782	175198
332	LEB PFLANZEN ZIERGAERT ERZEUGN	29157	18331	9809	58214	41408	22024
	ZUSAMMEN	2939535	422651	226344	5792222	837936	445887
4	GENUSSMITTEL						
401	HOPFEN	3181	3727	2068	6900	10102	5462
402	KAFFEE	49065	32752	17565	88366	63647	33929
403	TEE	2352	1876	1014	3571	2770	1491
404	ROHTABAK	2098	1553	856	5060	3561	1911
405	TABAKERZEUGNISSE	1493	3852	2068	3026	7944	4210
406	BIER	102190	10581	5675	213150	22105	11789
407	BRANNTWEIN	2185	1804	973	4685	4008	2132
408	WEIN	2797	1521	817	5918	3042	1614
	ZUSAMMEN	165361	57666	31036	330686	117179	62538
	ERNAEHRUNGSWIRTSCHAFT 1-4	3407097	584041	313017	6700317	1148995	611715
5	ROHSTOFFE						
501	ABFALLSEIDE SEIDENGEHAEUSE	87	252	133	200	412	218
502	ZELLWOLLE SYNTHET FASERN U ABF	38828	18994	10211	74476	35359	18872
503	WOLLE AND TIERHAARE REISSWOLLE	6573	9835	5275	15157	21873	11608
504	BAUMWOLLE REISSBAUMWOLLE ABF	14392	4816	2612	26883	8886	4745
505	FLACHS HANF JUTE UND DGL	2196	505	267	3545	854	449
506	ABF V GESPINSTWAREN LUMPEN	1670	2183	1183	3462	7015	3783
507	FELLE ZU PELZWERK ROH	7	36	18	12	143	74
508	ANDERE FELLE UND HAEUTE	98773	38635	20614	190963	73243	38880
509	BETTFEDERN	1445	2534	1360	3253	5502	2943
510	HOLZ ZU HOLZMASSE	1097526	14838	7917	2066263	27784	14685
511	BAU UND NUTZHOLZ RUNDHOLZ	3823977	75180	40310	8294013	162951	86584
512	PFLANZL STOFFE Z FAERB OD GERB	103	32	17	176	57	30
513	KAUTSCHUK GUTTAPERCHA BALATA	12097	2538	1357	26063	5896	3127
514	ROHGUMMEN SCHELLACK BALSAME	706	566	302	1341	1064	562
515	DELFRUECHTE FUER TECHN OELE	3106	409	217	5076	752	398
516	STEINKOEHLE EINSCHL PRESSKOEHLE	647531	12590	6811	732778	15293	8223
517	BRAUNKOEHLE EINSCHL PRESSKOEHLE	773804	15715	8388	1369694	27349	14450
519	EISENERZE	21663	251	137	38196	490	265
520	ABBRAENDE SCHLACKEN FE MN HALT	40159	157	84	61475	282	154
521	MANGANERZE	291	20	10	397	26	13
524	ZINKERZE	1021	159	84	2015	291	154
525	CHROMERZE	16941	455	245	34803	1027	546
526	NICKELERZE	-	-	-	-	3	2
527	SCHWEFELKIES	816	56	31	1857	159	86
528	SONSTIGE ERZE UND METALLASCHEN	66481	13825	7395	144906	30064	15987
529	BAUXIT KRYOLITH	32212	1161	616	81176	2920	1544
530	SPEISE UND INDUSTRIESALZ	686	122	65	976	202	111
531	KALIROHSALZE	1075	14	7	8065	102	54
532	SONSTIGE STEINE UND ERDEN	2989648	41402	22120	5696764	85566	45410
534	SONST ROHSTOFFE F CHEM ERZEUGN	225710	11957	6427	415611	25417	13540
536	PFLANZL FLECHT U POLSTERSTOFFE	1005	407	218	2351	941	501
537	EDELST SCHMUCKST PERLEN ROH	58	654	351	96	1316	700

## SPEZIALHANDEL NACH LAENDERN

NR. DER SYSTEMATIK	WARENBENENNUNG	JULI/DEZEMBER 1989			JANUAR/DEZEMBER 1989		
		DT=100 KG	1000 DM	1000 \$	DT=100 KG	1000 DM	1000 \$
NOCH	O E S T E R R E I C H	AUSFUHR					
538	SONST ROHSTOFFE AUCH ABFAELLE ZUSAMMEN	2662426 12583013	50894 321192	27248 172030	5630277 24932320	111280 654519	59222 347920
6	HALBWAREN						
601	ROHSEIDE UND SEIDENGESPINSTE	5	221	116	11	436	228
602	REYON SYNTHET FAEDEN AUCH GEZW	85500	95676	51289	174455	191465	101996
603	GESPINSTE A ZELLW SYNTH FASER	28607	41236	22162	59616	84369	44984
604	GESPINSTE WOLLE U AND TIERHAAR	4487	13642	7316	8223	24223	12905
605	GESPINSTE AUS BAUMWOLLE	27525	28354	15177	57806	58720	31281
606	GESPINSTE A FLACHS HANF JUTE	1008	1488	792	2249	3179	1676
607	BAU UND NUTZ HOLZ SCHNITTHOLZ	726520	28751	15405	1507643	62999	33480
608	HOLZMASSE ZELLSTOFF	39379	5257	2817	125765	15297	8135
609	KAUTSCHUK BEARBEITET	58177	25273	13533	109334	48107	25584
610	GLASMASSE ROHGLAS	5590	3959	2116	12049	8373	4441
611	ZEMENT	39502	1081	572	76863	2108	11110
612	SONST MINERALISCHE BAUSTOFFE	1154566	70234	37500	2090921	124073	65846
613	ROEISEN	84831	3405	1815	145258	5845	3106
614	ALTEISEN SCHROTT	221313	7729	4148	510050	17556	9362
615	FERROLEGIERUNGEN	75436	14347	7697	174139	36915	19650
616	EISENHALBZEUG	708345	54612	29273	1676026	123670	65798
617	ALUMINIUM ROH AUCH LEGIERUNGEN	395499	128175	68645	802979	263346	140082
618	KUPFER ROH AUCH LEGIERUNGEN	62199	27396	14678	129739	56039	29857
619	NICKEL ROH AUCH LEGIERUNGEN	1760	3520	1884	4544	10408	5521
620	BLEI ROH AUCH LEGIERUNGEN	61211	8737	4718	202605	26853	14388
621	ZINN ROH AUCH LEGIERUNGEN	545	932	500	1161	1806	960
622	ZINK ROH AUCH LEGIERUNGEN	31045	10201	5468	62875	21015	11188
623	SONST UNEDLE METALLE ROH	3423	6575	3542	6754	12258	6551
624	FETTSAEUREN PARAFFIN VASELIN	58412	11833	6330	126824	24809	13184
625	SONST TECHNISCHE FETTE U OELE	49970	6007	3210	96814	11408	6076
626	KOKS	878650	22797	12107	1419105	37756	19901
627	RUECKST D ERDOEL U TEERDESTILL	1295762	38493	20401	2128850	61671	32452
628	KRAFTSTOFFE SCHMIEROELE ERDGAS	4297158	160956	86308	8775563	319877	170376
629	TEER U TEERDESTILL ERZEUGNISSE	47925	3547	1893	103350	8414	4457
630	AUFBEREITETE KALIDUENGEMITTEL	331552	7372	4007	641084	14292	7668
631	THOMASPHOSPHATMEHL	1972	31	16	13803	201	108
632	SONSTIGE PHOSPHORDUENGEMITTEL	26379	472	252	52138	961	513
633	STICKSTOFF A N G DUENGEMITTEL	175064	8084	4327	418546	19133	10224
634	GERBSTOFFAUSZUEGE	13	4	3	35	12	8
635	SONSTIGE CHEMISCHE HALBWAREN	2090755	116922	62388	4352406	253949	134710
637	GOLD FUER GEWERBLICHE ZWECKE	2	6042	3239	6	15099	8157
638	SONSTIGE HALBWAREN	9454	69012	37146	15937	144878	77389
	ZUSAMMEN	13079541	1032373	552790	26085526	2111520	1123352
7	VORERZEUGNISSE						
701	GEWEBE A SEIDE REYON SYNTH FAD	31917	106082	56888	66544	217394	115771
702	GEWEBE A ZELLWOLLE SYNTH FASER	53988	107604	57689	98450	194845	103716
703	GEWEBE A WOLLE U AND TIERHAAR	6615	34356	18370	13805	67683	35886
704	GEWEBE AUS BAUMWOLLE	45140	116922	62915	90101	230812	123034
705	GEWEBE AUS FLACHS HANF JUTE	15365	26872	14391	29509	51790	27578
706	LEDER	14546	38665	20669	27012	72228	38331
707	FELLE ZU PELZWERK BEARBEITET	230	3495	1865	570	8049	4251
708	PAPIER UND PAPPE	983185	191430	102505	1920018	371945	197856
709	FURNIERE SPERRHOLZ U DGL	601176	80074	42753	1322056	165406	87801
710	STEINZEUG TON PORZELLANERZEUGN	241339	43812	23336	499907	87784	46491
711	GLAS	316265	81452	43486	632545	159355	84642
712	KUNSTSTOFFE	1441758	541900	289490	2946808	1106660	587783
713	TEERFARBSTOFFE	28068	33547	18023	57261	67358	35910
714	SONST FARBSTOFFE FARBEN LACKE	330188	145739	77896	648044	286919	152321
715	DEXTRINE GELATINE UND LEIME	201745	31677	16956	382622	62117	33006
716	SPRENGSTOFFE SCHIESSBED ZUENDW	10092	15904	8497	18159	23660	12590
717	SONST CHEMISCHE VORERZEUGNISSE	1166266	271739	145458	2363364	554890	295093
718	GUSSROEHREN	39204	7779	4194	49976	11113	5954
719	STAHLROEHREN	264573	65207	34852	616707	143568	76304
720	STAB UND FORMEISEN	1189652	196758	105165	2370390	382785	203270
721	BLECH AUS EISEN	619997	120502	64249	1321173	251102	133224
722	DRAHT AUS EISEN	157309	26954	14376	327228	54353	28844
723	EISENBAHNOBERBAUMATERIAL	18151	3166	1697	29398	5493	2913
724	SCHMIEDEB GUSS SCHMIEDESTUECKE	47224	26117	13999	96342	51942	27606
725	STANGEN BLECHE USW KUPFER	273064	168863	90176	526324	337257	179144
726	STANGEN BLECHE USW ALUMINIUM	126778	91997	49276	241040	179115	95204
727	STANGEN BLECHE USW AND UNEDL M	19466	31209	16681	41189	61447	32700
728	STANGEN BLECHE USW EDELMETALLE	246	8601	4673	440	21929	11669
730	EDELST SCHMUCKST PERLEN BEARB	2	6611	3518	4	11612	6165
731	SONSTIGE VORERZEUGNISSE	22378	13854	7395	36463	27356	14515
	ZUSAMMEN	8265927	2638888	1411438	16773449	5267967	2799572
8	ENDERZEUGNISSE						
801	STRICKWAREN SEIDE CHEMIEFASERN	11355	95714	50951	20541	172202	91514
802	STRICKWAREN WOLLE U AND TIERH	2780	37505	19853	3815	47696	25232
803	STRICKWAREN AUS BAUMWOLLE	18646	114948	61405	36382	227178	121040
804	SONST KLEIDUNG SEIDE CHEMIEFAS	19317	223481	119331	40905	465775	248426
805	SONST KLEIDUNG WOLLE AND TIERH	9811	148007	78268	12911	189141	100058
806	SONST KLEIDUNG AUS BAUMWOLLE	26719	152259	81210	47460	289831	154261
807	SONST KLEIDUNG FLACHS HANF USW	1908	17767	9566	6049	68916	36909
808	HUETE	980	8722	4633	1935	15507	8220
809	SONSTIGE SPINNSTOFFWAREN	55378	81699	43734	109542	159685	84886
810	PELZWAREN	732	32155	17107	980	43850	23317
811	SCHUHE AUS LEDER	17592	95343	50898	35050	193442	102622
812	ANDERE LEDERWAREN	9151	66170	35363	17459	113737	60573
813	PAPIERWAREN	413297	181666	97345	825832	359706	191518
814	BUECHER KARTEN NOTEN BILDER	446248	460646	246833	872230	859485	457977
815	HOLZWAREN	706641	428981	229857	1377369	816227	434341
816	KAUTSCHUKWAREN	165324	170013	90856	326158	336591	179101

## SPEZIALHANDEL NACH LAENDERN

NR. DER SYSTEMATIK	WARENBENENNUNG	JULI/DEZEMBER 1989			JANUAR/DEZEMBER 1989		
		DT=100 KG	1000 DM	1000 \$	DT=100 KG	1000 DM	1000 \$
NOCH	O E S T E R R E I C H						
	AUSFUHR						
817	STEINWAREN	56541	22282	11901	115460	42913	22785
818	STEINZEUG PORZELLAN U AE WAREN	88707	59778	32042	209835	108947	58000
819	GLASWAREN	169632	81347	43562	344241	160572	85414
820	MESSERSCHMIEDEWAREN	2912	16998	9097	6018	32368	17220
821	WERKZEUGE LANDWIRTSCH GERAETE	27256	83650	44804	57693	169036	89889
822	SONSTIGE EISENWAREN	1251724	737094	394131	2466346	1412933	750749
823	WAREN A KUPFER U KUPFERLEGIER	46310	71592	38229	89817	139902	74289
824	EDELMETALLW VERGOLD VERSILB W	682	98991	52955	1179	174838	93003
825	SONST WAREN A UNEDLEN METALLEN	231881	263828	141079	447312	506312	268998
826	WERKZEUGMASCHINEN WALZWERKSANL	137353	357453	192612	260132	699562	373601
827	TEXTIL LEDERINDUSTRIEMASCHINEN	31416	108909	58190	59349	204210	108359
828	LANDMASCHINEN U ACKERSCHLEPPER	94907	114800	61200	214971	254669	135037
830	KRAFTMASCHINEN	23094	67031	35881	43201	132822	70447
831	PUMPEN DRUCKLUFTMASCHINEN	139068	350927	187742	273508	662042	351919
832	FOERDERMITTEL	130599	184189	98850	260356	357310	190153
833	PAPIER UND DRUCKMASCHINEN	55856	157333	84519	100085	287153	153225
834	BUEROMASCHINEN	20050	426993	229166	41742	813221	433308
835	NAHRUNGSMITTELINDUSTRIEMASCHIN	25177	80230	43051	49041	160551	85390
836	SONSTIGE MASCHINEN	541313	1123026	602718	1022457	2124168	1131685
841	ELEKTROTECHNISCHE ERZEUGNISSE	701448	2266655	1215883	1309839	4348536	2316424
842	UHREN	2145	20166	10802	4178	39854	21209
843	FEINMECHAN U OPTISCHE ERZEUGN	35753	394991	212038	71405	781061	415963
844	WACHSWAREN UND SEIFEN	63344	25023	13371	113015	45250	24093
845	WAREN AUS KUNSTSTOFFEN	344162	384956	206035	689011	763646	406015
846	SPIELFILME BEL FILME PLATTEN	1320	21444	11464	1672	36405	19344
847	PHOTOCHEMISCHE ERZEUGNISSE	31920	71009	38061	60430	141224	75033
848	BLEISTIFTE U CHEM BUEROBEDARF	43947	26062	13959	93976	55054	29301
849	PHARMAZEUTISCHE ERZEUGNISSE	47469	290869	155736	97565	609576	324252
850	KOSMETISCHE ERZEUGNISSE	62987	71382	38231	122901	148411	78960
851	SONSTIGE CHEMISCHE ERZEUGNISSE	1147072	220250	117786	2156437	446232	237219
852	MUSIKINSTRUMENTE	1898	14089	7557	3146	24396	13006
853	KINDERSPIELZEUG CHRISTBAUMSCHM	31558	60221	32283	52730	100816	53757
855	WASSERFAHRZEUGE	2324	3449	1837	5174	9139	4820
856	LUFTFAHRZEUGE	424	11266	6037	859	21777	11572
857	KRAFTFAHRZEUGE	1518615	2349888	1259330	3179235	4817695	2562061
858	FAHRRADER	13061	23498	12695	41093	67895	36184
859	SONSTIGE FAHRZEUGE	126476	108439	58226	279272	214947	114349
869	SONSTIGE ENDERZEUGNISSE	92283	224925	121134	188503	471096	251242
	ZUSAMMEN	9248563	13310109	7131344	18267862	25945518	13808264
	FERTIGWAREN 7+8	17514490	15948997	8542782	35041311	31213485	16607836
	GEWERBL. WIRTSCHAFT 5-8	43177044	17302562	9267602	86059157	33979524	18079108
9	AUSSERDEM						
901	RUECKWAREN	46360	43393	23296	77727	87020	46182
902	ERSATZLIEFERUNGEN	5201	30229	16263	12196	53034	28226
	INSGESAMT	46635702	17960225	9620178	92849397	35268573	18765231
	DARUNTER						
	EIGENVEREDELUNG	252854	194661	104315	546177	393240	209436
	LOHNVEREDELUNG	46996	68496	36703	91018	124341	66188
	PASSIVE VEREDELUNG	35795	84861	45330	77307	160801	85402
	A N D O R R A						
	E I N F U H R						
6	HALBWAREN						
621	ZINN ROH AUCH LEGIERUNGEN	105	341	187	155	479	261
	ZUSAMMEN	105	341	187	155	479	261
7	VORERZEUGNISSE						
706	LEDER	-	2	1	-	2	1
714	SONST FARBSTOFFE FARBEN LACKE	-	-	-	1	20	11
717	SONST CHEMISCHE VORERZEUGNISSE	9	28	16	9	28	16
730	EDELST SCHMUCKST PERLEN BEARB	-	5	3	-	5	3
	ZUSAMMEN	9	35	20	10	55	31
8	ENDERZEUGNISSE						
801	STRICKWAREN SEIDE CHEMIEFASERN	-	-	-	-	6	3
804	SONST KLEIDUNG SEIDE CHEMIEFAS	-	2	1	-	2	1
806	SONST KLEIDUNG AUS BAUMWOLLE	-	1	-	-	1	-
814	BUECHER KARTEN NOTEN BILDER	-	2	1	-	3	2
822	SONSTIGE EISENWAREN	-	-	-	-	2	1
826	WERKZEUGMASCHINEN WALZWERKSANL	-	-	-	19	10	5
836	SONSTIGE MASCHINEN	1	29	15	6	62	33
841	ELEKTROTECHNISCHE ERZEUGNISSE	11	682	363	27	1616	857
843	FEINMECHAN U OPTISCHE ERZEUGN	-	4	2	-	5	2
857	KRAFTFAHRZEUGE	22	31	18	22	31	18
869	SONSTIGE ENDERZEUGNISSE	-	3	1	-	7	3
	ZUSAMMEN	34	754	401	74	1745	925
	FERTIGWAREN 7+8	43	789	421	84	1800	956
	GEWERBL. WIRTSCHAFT 5-8	148	1130	608	239	2279	1217
9	AUSSERDEM						
901	RUECKWAREN	9	56	29	39	798	394
	INSGESAMT	157	1186	637	278	3017	1611
	DARUNTER						
	LOHNVEREDELUNG	-	2	-	19	40	19
	PASSIVE VEREDELUNG	-	2	1	-	5	2



## SPEZIALHANDEL NACH LAENDERN

NR. DER SYSTEMATIK	WARENBENENNUNG	JULI/DEZEMBER 1989			JANUAR/DEZEMBER 1989		
		DT=100 KG	1000 DM	1000 \$	DT=100 KG	1000 DM	1000 \$
NOCH A N D O R R A							
A U S F U H R							
1	LEBENDE TIERE						
102	RINDVIEH	382	85	44	382	85	44
	ZUSAMMEN	56			56		
		382	85	44	382	85	44
2	NAHRUNGSMITTEL TIER URSPR						
201	MILCH	-	-	-	15	3	1
202	BUTTER	6	2	1	11	3	2
203	KAESE	642	324	173	1144	575	304
204	FLEISCH UND FLEISCHWAREN	250	159	86	445	281	151
206	FISCHE UND FISCHZUBEREITUNGEN	32	49	27	65	117	61
210	HONIG	-	-	-	14	7	4
	ZUSAMMEN	930	534	287	1694	986	523
3	NAHRUNGSMITTEL PFL URSPR						
308	MUELLEREIERZEUGNISSE	6	2	-	9	3	-
319	GEMUESE OBSTKONSERV FRUCHTSAFT	121	46	20	311	106	44
321	KAKAOERZEUGNISSE	758	526	342	1276	1009	540
322	GEWUERZE	2	2	-	3	3	-
323	ZUCKER	-	-	-	1	-	-
331	SONST PFLANZL NAHRUNGSMITTEL	1013	451	243	1464	665	355
	ZUSAMMEN	1900	1127	605	3064	1787	939
4	GENUSSMITTEL						
404	ROHTABAK	402	353	183	1175	1008	528
405	TABAKERZEUGNISSE	653	1948	1024	1454	4459	2344
406	BIER	917	176	97	1396	257	140
407	BRANNTWEIN	433	243	125	1387	764	402
408	WEIN	40	14	7	61	21	10
	ZUSAMMEN	2445	2734	1436	5473	6509	3424
	ERNAEHRUNGSWIRTSCHAFT 1-4	5657	4480	2372	10613	9367	4930
5	ROHSTOFFE						
506	ABF V GESPINSTWAREN LUMPEN	-	2	1	1	9	4
530	SPEISE UND INDUSTRIESALZ	-	-	-	2	1	-
532	SONSTIGE STEINE UND ERDEN	102	3	2	102	3	2
534	SONST ROHSTOFFE F CHEM ERZEUGH	2	6	3	4	10	5
537	EDELST SCHMUCKST PERLEN ROH	-	2	1	-	2	1
538	SONST ROHSTOFFE AUCH ABFAELLE	2	6	4	5	13	8
	ZUSAMMEN	106	19	11	114	38	20
6	HALBWAREN						
602	REYON SYNTHET FAEDEN AUCH GEZW	1	3	2	105	166	86
607	BAU UND NUTZHOLZ SCHNITTHOLZ	451	63	36	451	63	36
609	KAUTSCHUK BEARBEITET	-	1	-	-	1	-
621	ZINN ROH AUCH LEGIERUNGEN	50	80	44	100	150	82
628	KRAFTSTOFFE SCHMIERDELE ERDGAS	2	1	1	3	3	2
635	SONSTIGE CHEMISCHE HALBWAREN	-	-	-	3	3	-
	ZUSAMMEN	504	148	83	662	386	206
7	VORERZEUGNISSE						
701	GEWEBE A SEIDE REYON SYNTH FAD	1	74	40	1	74	40
702	GEWEBE A ZELLWOLLE SYNTH FASER	46	69	37	61	102	54
703	GEWEBE A WOLLE U AND TIERHAAR	29	221	119	29	221	119
704	GEWEBE AUS BAUMWOLLE	-	1	-	1	4	2
705	GEWEBE AUS FLACHS HANF JUTE	-	7	4	-	9	5
707	FELLE ZU PELZWERK BEARBEITET	-	117	61	-	117	61
708	PAPIER UND PAPPE	72	33	17	72	33	17
709	FURNIERE SPERRHOLZ U DGL	1	2	1	1	2	1
710	STEINZEUG TON PORZELLANERZEUGH	-	-	-	257	62	34
711	GLAS	1	2	1	1	2	1
712	KUNSTSTOFFE	243	182	99	322	257	140
714	SONST FARBSTOFFE FARBEN LACKE	1	4	2	1	6	3
715	DEXTRINE GELATINE UND LEIME	54	25	14	85	38	21
716	SPRENGSTOFFE SCHIESSBED ZUENDW	26	57	30	81	176	93
717	SONST CHEMISCHE VORERZEUGNISSE	67	36	18	203	203	105
720	STAB UND FORMEISEN	2	2	1	2	2	1
726	STANGEN BLECHE USW ALUMINIUM	1	4	2	2	7	4
730	EDELST SCHMUCKST PERLEN BEARB	-	182	98	-	329	173
731	SONSTIGE VORERZEUGNISSE	4	3	1	4	3	1
	ZUSAMMEN	548	1021	545	1123	1647	875
8	ENDERZEUGNISSE						
801	STRICKWAREN SEIDE CHEMIEFASERN	21	347	183	32	538	281
802	STRICKWAREN WOLLE U AND TIERH	4	169	86	5	198	100
803	STRICKWAREN AUS BAUMWOLLE	14	205	108	22	351	178
804	SONST KLEIDUNG SEIDE CHEMIEFAS	8	667	353	14	970	509
805	SONST KLEIDUNG WOLLE AND TIERH	12	509	268	12	585	308
806	SONST KLEIDUNG AUS BAUMWOLLE	45	240	129	69	431	233
807	SONST KLEIDUNG FLACHS HANF USW	-	32	17	-	107	56
808	HUETE	1	14	6	3	36	18
809	SONSTIGE SPINNSTOFFWAREN	9	74	41	93	181	97
810	PELZWAREN	4	465	248	4	523	279
811	SCHUHE AUS LEDER	9	84	44	17	146	76
812	ANDERE LEDERWAREN	15	177	89	25	285	148
813	PAPIERWAREN	1935	1184	621	3936	2332	1227
814	BUECHER KARTEN NOTEN BILDER	12	21	13	28	51	27
815	HOLZWAREN	183	402	215	192	435	230
816	KAUTSCHUKWAREN	16	37	20	41	79	41

## SPEZIALHANDEL NACH LAENDERN

NR. DER SYSTEMATIK	WARENBEKENNUNG	JULI/DEZEMBER 1989			JANUAR/DEZEMBER 1989		
		DT=100 KG	1000 DM	1000 \$	DT=100 KG	1000 DM	1000 \$
NOCH	A N D O R R A						
	AUSFUHR						
	818 STEINZEUG PORZELLAN U AE WAREN	88	190	101	97	216	115
	819 GLASWAREN	157	196	101	310	398	209
	820 MESSERSCHMIEDEWAREN	29	360	190	58	857	450
	821 WERKZEUGE LANDWIRTSCH GERAETE	13	84	43	51	249	129
	822 SONSTIGE EISENWAREN	222	438	232	506	1256	656
	823 WAREN A KUPFER U KUPFERLEGIER	-	2	2	-	5	2
	824 EDELMETALLW VERGOLD VERSILB W	1	192	106	3	566	296
	825 SONST WAREN A UNEDLEN METALLEN	458	444	239	752	717	384
	826 WERKZEUGMASCHINEN WALZWERKSANL	9	43	23	16	124	66
	827 TEXTIL LEDERINDUSTRIEMASCHINEN	-	6	3	-	6	3
	828 LANDMASCHINEN U ACKERSCHLEPPER	80	154	87	105	188	104
	831 PUMPEN DRUCKLUFTMASCHINEN	45	75	39	109	240	123
	832 FOERDERMITTEL	9	22	11	9	22	11
	833 PAPIER UND DRUCKMASCHINEN	451	1897	1023	451	1900	1024
	834 BUEROMASCHINEN	6	1013	526	7	1025	532
	835 NAHRUNGSMITTELINDUSTRIEMASCHIN	1	12	6	4	35	18
	836 SONSTIGE MASCHINEN	21	145	80	93	433	228
	841 ELEKTROTECHNISCHE ERZEUGNISSE	1596	16349	8793	2759	29672	15717
	842 UHREN	38	268	147	69	462	251
	843 FEINMECHAN U OPTISCHE ERZEUGN	87	1243	675	139	2118	1135
	844 WACHSWAREN UND SEIFEN	48	51	27	120	117	63
	845 WAREN AUS KUNSTSTOFFEN	670	2170	1168	1441	4523	2408
	847 PHOTOCHEMISCHE ERZEUGNISSE	16	25	13	19	35	18
	848 BLEISTIFTE U CHEM BUEROBEDARF	4	16	6	5	25	10
	849 PHARMAZEUTISCHE ERZEUGNISSE	22	339	182	52	906	476
	850 KOSMETISCHE ERZEUGNISSE	3	16	9	5	20	11
	851 SONSTIGE CHEMISCHE ERZEUGNISSE	13	15	6	58	37	19
	852 MUSIKINSTRUMENTE	1	44	26	5	101	57
	853 KINDERSPIELZEUG CHRISTBAUMSCHM	71	548	288	133	936	492
	856 LUFTFAHRZEUGE	3	53	28	3	53	28
	857 KRAFTFAHRZEUGE	6350	17624	9400	10785	30444	16140
	859 SONSTIGE FAHRZEUGE	99	103	55	101	107	57
	869 SONSTIGE ENDERZEUGNISSE	28	666	350	88	1595	836
	ZUSAMMEN	12927	49430	26426	22856	86636	45876
	FERTIGWAREN 7+8	13475	50451	26971	23979	88283	46751
	GEWERBL. WIRTSCHAFT 5+8	14085	50618	27065	24755	88707	46977
9	AUSSERDEM						
	901 RUECKWAREN	-	-	-	-	121	66
	902 ERSATZLIEFERUNGEN	2	3	2	5	13	7
	INSGESAMT	19744	55101	29439	35373	98208	51980
	DARUNTER						
	EIGENVEREDELUNG	1410	5565	2970	2838	10878	5767
	LOHNVEREDELUNG	-	6	4	-	7	4
	G I B R A L T A R						
	E I N F U H R						
3	NAHRUNGSMITTEL PFL URSPR						
	316 GEMUESE SONST KUECHENGEMAECHSE	-	-	-	3	1	-
	ZUSAMMEN	-	-	-	3	1	-
	ERNAHRUNGSWIRTSCHAFT 1-4	-	-	-	3	1	-
6	HALBWAREN						
	604 GESPINSTE WOLLE U AND TIERHAAR	281	426	229	281	426	229
	614 ALTEISEN SCHROTT	-	-	-	25	7	4
	617 ALUMINIUM ROH AUCH LEGIERUNGEN	-	-	-	28	8	4
	618 KUPFER ROH AUCH LEGIERUNGEN	490	127	69	1315	449	242
	620 BLEI ROH AUCH LEGIERUNGEN	-	-	-	102	9	5
	ZUSAMMEN	771	553	298	1751	899	484
7	VORERZEUGNISSE						
	710 STEINZEUG TDN PORZELLANERZEUGN	-	-	-	243	13	7
	ZUSAMMEN	-	-	-	243	13	7
8	ENDERZEUGNISSE						
	814 BUECHER KARTEN NOTEN BILDER	-	25	14	-	46	26
	818 STEINZEUG PORZELLAN U AE WAREN	-	-	-	-	2	1
	826 WERKZEUGMASCHINEN WALZWERKSANL	145	46	25	145	46	25
	831 PUMPEN DRUCKLUFTMASCHINEN	-	-	-	18	8	4
	836 SONSTIGE MASCHINEN	-	-	-	-	2	2
	841 ELEKTROTECHNISCHE ERZEUGNISSE	2	3	2	3	17	10
	843 FEINMECHAN U OPTISCHE ERZEUGN	1	3	2	2	7	4
	857 KRAFTFAHRZEUGE	11	16	9	34	46	26
	ZUSAMMEN	159	93	52	202	174	98
	FERTIGWAREN 7+8	159	93	52	445	187	105
	GEWERBL. WIRTSCHAFT 5-8	930	646	350	2196	1086	589
9	AUSSERDEM						
	901 RUECKWAREN	35	73	39	52	110	58
	INSGESAMT	965	719	389	2251	1197	647
	DARUNTER						
	LOHNVEREDELUNG	14	22	13	27	49	28

## SPEZIALHANDEL NACH LAENDERN

NR. DER SYSTEMATIK	WARENBENENNUNG	JULI/DEZEMBER 1989			JANUAR/DEZEMBER 1989		
		DT=100 KG	1000 DM	1000 \$	DT=100 KG	1000 DM	1000 \$
NOCH GIBRALTAR							
A U S F U H R							
2	NAHHRUNGSMITTEL TIER URSPR						
201	MILCH	195	19	11	1017	79	43
202	BUTTER	2	1	-	2	1	-
203	KAESE	55	23	12	87	35	19
204	FLEISCH UND FLEISCHWAREN	61	40	21	79	62	33
	ZUSAMMEN	313	83	44	1185	177	95
3	NAHHRUNGSMITTEL PFL URSPR						
308	MUELLEREIERZEUGNISSE	26	7	5	48	14	9
318	SUEDFRUECHTE	20	4	2	20	4	2
319	GEMUESE OBSTKONSERV FRUCHTSAFT	-	-	-	11	8	4
321	KAKAOERZEUGNISSE	-	1	-	4	8	2
323	ZUCKER	3010	221	117	8385	537	285
325	PFLANZL OELE U FETTE Z ERNAEHR	-	-	-	9	3	2
331	SONST PFLANZL NAHRUNGSMITTEL	408	119	64	876	255	136
	ZUSAMMEN	3464	352	188	9353	829	440
4	GENUSSMITTEL						
402	KAFFEE	-	-	-	32	15	8
405	TABAKERZEUGNISSE	4	11	5	5	13	6
406	BIER	668	104	54	1300	207	108
407	BRANNTWEIN	5	7	4	12	14	8
408	WEIN	246	88	47	472	173	94
	ZUSAMMEN	923	210	110	1821	422	224
	ERNAEHRUNGSWIRTSCHAFT 1-4	4700	645	342	12359	1428	759
5	ROHSTOFFE						
534	SONST ROHSTOFFE F CHEM ERZEUGN	2	10	5	5	23	12
538	SONST ROHSTOFFE AUCH ABFAELLE	-	-	-	29	1	-
	ZUSAMMEN	2	10	5	34	24	12
6	HALBWAREN						
602	REYON SYNTHET FAEDEN AUCH GEZW	-	2	1	2	11	6
603	GESPINSTE A ZELLW SYNTH FASER	-	-	-	1	5	3
609	KAUTSCHUK BEARBEITET	-	-	-	2	2	1
614	ALTEISEN SCHROTT	-	-	-	5086	123	66
628	KRAFTSTOFFE SCHMIEROLE ERDGAS	16	4	2	16	8	4
637	GOLD FUER GEWERBLICHE ZWECKE	-	-	-	5	10330	5443
	ZUSAMMEN	16	6	3	5112	10479	5523
7	VORERZEUGNISSE						
701	GEWEBE A SEIDE REYON SYNTH FAD	9	55	27	26	121	61
702	GEWEBE A ZELLWOLLE SYNTH FASER	2	3	2	4	6	4
703	GEWEBE A WOLLE U AND TIERHAAR	-	-	-	9	69	37
705	GEWEBE AUS FLACHS HANF JUTE	4	27	14	4	27	14
708	PAPIER UND PAPPE	-	-	-	20	5	3
710	STEINZEUG TON PORZELLANERZEUGN	-	-	-	29	6	3
712	KUNSTSTOFFE	22	10	5	73	54	29
714	SONST FARBSTOFFE FARBEN LACKE	19	18	9	19	18	9
715	DEXTRINE GELATINE UND LEIME	-	1	1	-	1	1
716	SPRENGSTOFFE SCHIESSBED ZUENDW	1	6	3	3	12	6
717	SONST CHEMISCHE VORERZEUGNISSE	189	48	25	212	53	28
726	STANGEN BLECHE USW ALUMINIUM	-	-	-	15	10	5
730	EDELST SCHMUCKST PERLEN BEARB	-	36	18	-	36	18
731	SONSTIGE VORERZEUGNISSE	-	1	1	-	1	1
	ZUSAMMEN	246	205	105	414	419	219
8	ENDERZEUGNISSE						
801	STRICKWAREN SEIDE CHEMIEFASERN	-	16	7	-	40	19
802	STRICKWAREN WOLLE U AND TIERH	-	24	14	-	24	14
803	STRICKWAREN AUS BAUMWOLLE	2	13	6	2	30	14
804	SONST KLEIDUNG SEIDE CHEMIEFAS	-	74	35	-	144	68
805	SONST KLEIDUNG WOLLE AND TIERH	-	79	39	-	81	40
806	SONST KLEIDUNG AUS BAUMWOLLE	3	40	23	4	76	43
807	SONST KLEIDUNG FLACHS HANF USW	-	5	2	-	19	10
809	SONSTIGE SPINNSTOFFWAREN	6	12	5	17	33	18
810	PELZWAREN	-	-	-	-	1	-
811	SCHUHE AUS LEDER	-	1	-	-	7	2
812	ANDERE LEDERWAREN	5	60	32	6	76	38
813	PAPIERWAREN	3	4	1	6	6	2
814	BUECHER KARTEN NOTEN BILDER	1	31	15	2	34	16
815	HOLZWAREN	43	88	46	104	140	75
816	KAUTSCHUKWAREN	1	24	13	3	58	29
818	STEINZEUG PORZELLAN U AE WAREN	1	1	1	4	13	7
819	GLASWAREN	34	31	16	62	54	29
820	MESSERSCHMIEDEWAREN	-	9	3	5	35	17
821	WERKZEUGE LANDWIRTSCH GERAETE	6	19	11	12	40	22
822	SONSTIGE EISENWAREN	4	19	10	1132	339	177
823	WAREN A KUPFER U KUPFERLEGIER	-	1	-	-	1	-
824	EDELMETALLW VERGOLD VERSILB W	-	18	9	-	38	19
825	SONST WAREN A UNEDLEN METALLEN	30	94	50	170	177	95
830	KRAFTMASCHINEN	2	11	6	3	26	13
831	PUMPEN DRUCKLUFTMASCHINEN	17	74	41	29	93	51
832	FOERDERMITTEL	20	33	18	21	39	21
833	PAPIER UND DRUCKMASCHINEN	-	-	-	9	33	17
834	BUEROMASCHINEN	4	14	8	6	19	11
835	NAHRUNGSMITTELINDUSTRIEMASCHIN	-	-	-	2	12	7
836	SONSTIGE MASCHINEN	17	111	59	43	243	130
841	ELEKTROTECHNISCHE ERZEUGNISSE	165	550	291	282	1028	543

## SPEZIALHANDEL NACH LAENDERN

NR. DER SYSTEMATIK	WARENBENENNUNG	JULI/DEZEMBER 1989			JANUAR/DEZEMBER 1989		
		DT=100 KG	1000 DM	1000 \$	DT=100 KG	1000 DM	1000 \$
NOCH	G I B R A L T A R	AUSFUHR					
	842 UHREN	-	67	36	2	135	70
	843 FEINMECHAN U OPTISCHE ERZEUGN	3	184	99	5	285	148
	844 WACHSWAREN UND SEIFEN	14	7	3	35	17	8
	845 WAREN AUS KUNSTSTOFFEN	5	80	44	30	174	95
	847 PHOTOCHEMISCHE ERZEUGNISSE	-	4	2	12	7	4
	848 BLEISTIFTE U CHEM BUEROBEDARF	1	2	1	1	2	1
	849 PHARMAZEUTISCHE ERZEUGNISSE	1	14	6	1	19	8
	850 KOSMETISCHE ERZEUGNISSE	60	57	29	138	150	80
	851 SONSTIGE CHEMISCHE ERZEUGNISSE	130	28	16	251	50	28
	853 KINDERSPIELZEUG CHRISTBAUMSCHM	13	22	11	14	25	13
	855 WASSERFAHRZEUGE	-	-	-	101190	12879	6501
	856 LUFFFAHRZEUGE	-	-	-	-	6	3
	857 KRAFTFAHRZEUGE	3055	10725	5811	4521	15829	8503
	859 SONSTIGE FAHRZEUGE	18	33	17	18	33	17
	869 SONSTIGE ENDERZEUGNISSE	207	187	98	489	314	164
	ZUSAMMEN	3871	12866	6934	108631	32884	17190
	FERTIGWAREN 7+8	4117	13071	7039	109045	33303	17409
	GEWERBL. WIRTSCHAFT 5-8	4135	13087	7047	114191	43806	22944
9	AUSSERDEM						
	902 ERSATZLIEFERUNGEN	-	-	-	-	2	1
	DARUNTER	INSGESAMT					
	EIGENVEREDELUNG	2362	7095	3797	3456	11255	5991
	LOHNVEREDELUNG	1	5	2	1	17	8
	PASSIVE VEREDELUNG	14	77	37	14	77	37
	V A T I K A N S T A D T						
	E I N F U H R						
3	NAHRUNGSMITTEL PFL URSPR						
	318 SUEDFRUECHTE	-	-	-	5	1	-
	ZUSAMMEN	-	-	-	5	1	-
	ERNAEHRUNGSWIRTSCHAFT 1-4.	-	-	-	5	1	-
8	ENDERZEUGNISSE						
	804 SONST KLEIDUNG SEIDE CHEMIEFAS	-	1	-	-	1	-
	807 SONST KLEIDUNG FLACHS HANF USW	-	-	-	8	25	13
	814 BUECHER KARTEN NOTEN BILDER	1	455	245	13	1612	847
	817 STEINWAREN	-	4	2	-	4	2
	841 ELEKTROTECHNISCHE ERZEUGNISSE	2	40	20	3	125	63
	846 SPIELFILME BEL FILME PLATTEN	-	2	1	-	2	1
	869 SONSTIGE ENDERZEUGNISSE	-	6	1	-	28	11
	ZUSAMMEN	3	508	269	24	1797	937
	FERTIGWAREN 7+8	3	508	269	24	1797	937
	GEWERBL. WIRTSCHAFT 5-8	3	508	269	24	1797	937
9	AUSSERDEM						
	901 RUECKWAREN	-	3	2	-	3	2
	DARUNTER	INSGESAMT					
	LOHNVEREDELUNG	1	34	17	1	34	17
	PASSIVE VEREDELUNG	-	1	-	-	1	-
	A U S F U H R						
2	NAHRUNGSMITTEL TIER URSPR						
	203 KAESE	298	162	87	592	313	167
	ZUSAMMEN	298	162	87	592	313	167
3	NAHRUNGSMITTEL PFL URSPR						
	323 ZUCKER	9765	654	349	17775	1132	603
	ZUSAMMEN	9765	654	349	17775	1132	603
4	GENUSSMITTEL						
	405 TABAKERZEUGNISSE	3	6	4	18	53	29
	407 BRANNTWEIN	-	-	-	-	1	1
	408 WEIN	-	-	-	1	2	1
	ZUSAMMEN	3	6	4	19	56	31
	ERNAEHRUNGSWIRTSCHAFT 1-4	10066	822	440	18386	1501	801
6	HALBWAREN						
	602 REYON SYNTHET FAEDEN AUCH GEZW	-	-	-	-	1	1
	ZUSAMMEN	-	-	-	-	1	1
7	VORERZEUGNISSE						
	701 GEWEBE A SEIDE REYON SYNTH FAD	-	4	1	-	7	1
	702 GEWEBE A ZELLWOLLE SYNTH FASER	-	-	-	-	1	-
	706 LEDER	-	-	-	1	4	2
	710 STEINZEUG TON PORZELLANERZEUGN	-	-	-	3	5	3
	712 KUNSTSTOFFE	3	6	3	3	6	3
	715 DEXTRINE GELATINE UND LEIME	-	-	-	3	2	1
	720 STAB UND FORMEISEN	-	-	-	235	21	11
	ZUSAMMEN	3	10	4	245	46	21
8	ENDERZEUGNISSE						
	803 STRICKWAREN AUS BAUMWOLLE	2	3	1	2	3	1
	806 SONST KLEIDUNG AUS BAUMWOLLE	6	18	10	10	33	18
	809 SONSTIGE SPINNSTOFFWAREN	-	-	-	2	4	2

## SPEZIALHANDEL NACH LAENDERN

NR. DER SYSTEMATIK	WARENBENENNUNG	JULI/DEZEMBER 1989			JANUAR/DEZEMBER 1989		
		DT=100 KG	1000 DM	1000 \$	DT=100 KG	1000 DM	1000 \$
NOCH	V A T I K A N S T A D T						
	AUSFUHR						
	813 PAPIERWAREN	-	-	-	-	1	-
	814 BUECHER KARTEN NOTEN BILDER	6	30	16	11	63	36
	819 GLASWAREN	-	7	4	1	31	16
	822 SONSTIGE EISENWAREN	-	-	-	35	80	41
	824 EDELMETALLW VERGOLD VERSILB W	-	-	-	-	1	1
	825 SONST WAREN A UNEDLEN METALLEN	-	-	-	4	7	4
	832 FOERDERMITTEL	-	-	-	-	2	1
	836 SONSTIGE MASCHINEN	51	10	5	51	11	5
	841 ELEKTROTECHNISCHE ERZEUGNISSE	23	118	62	38	353	185
	847 PHOTOCHEMISCHE ERZEUGNISSE	-	3	2	-	4	2
	849 PHARMAZEUTISCHE ERZEUGNISSE	2	52	27	2	71	37
	851 SONSTIGE CHEMISCHE ERZEUGNISSE	-	-	-	220	30	16
	857 KRAFTFAHRZEUGE	22	34	18	22	34	18
	869 SONSTIGE ENDERZEUGNISSE	-	-	-	20	45	24
	ZUSAMMEN	112	275	145	418	773	407
	FERTIGWAREN 7+8	115	285	149	663	819	428
	GEWERBL. WIRTSCHAFT 5-8	115	285	149	663	820	429
	INSGESAMT	10181	1107	589	19049	2321	1230
	DARUNTER						
	EIGENVEREDELUNG	-	-	-	5	19	10
	PASSIVE VEREDELUNG	-	-	-	25	55	29
	M A L T A						
	E I N F U H R						
2	NAHRUNGSMITTEL TIER URSPR						
	206 FISCHE UND FISCHZUBEREITUNGEN	42	46	25	54	51	28
	ZUSAMMEN	42	46	25	54	51	28
3	NAHRUNGSMITTEL PFL URSPR						
	319 GEMUESE OBSTKONSERV FRUCHTSAFT	2140	392	213	3639	663	356
	331 SONST PFLANZL NAHRUNGSMITTEL	1	3	1	1	3	1
	ZUSAMMEN	2141	395	214	3640	666	357
4	GENUSSMITTEL						
	404 ROHTABAK	51	452	247	103	715	385
	408 WEIN	95	34	18	104	39	21
	ZUSAMMEN	146	486	265	207	754	406
	ERNAEHRUNGSWIRTSCHAFT 1-4	2329	927	504	3901	1471	791
5	ROHSTOFFE						
	507 FELLE ZU PELZWERK ROH	-	2	1	-	2	1
	528 SONSTIGE ERZE UND METALLASCHEN	-	-	-	200	36	20
	532 SONSTIGE STEINE UND ERDEN	-	-	-	373	5	3
	538 SONST ROHSTOFFE AUCH ABFAELLE	-	4	2	124	21	10
	ZUSAMMEN	-	6	3	697	64	34
6	HALBWAREN						
	602 REYON SYNTHET FAEDEN AUCH GEZW	25	62	36	36	74	43
	603 GESPINSTE A ZELLW SYNTH FASER	1	3	1	2	10	4
	612 SONST MINERALISCHE BAUSTOFFE	8	1	-	8	1	-
	614 ALTEISEN SCHROTT	-	-	-	304	83	43
	615 FERROLEGIERUNGEN	-	-	-	226	41	22
	617 ALUMINIUM ROH AUCH LEGIERUNGEN	288	76	41	288	76	41
	618 KUPFER ROH AUCH LEGIERUNGEN	-	-	-	530	209	112
	619 NICKEL ROH AUCH LEGIERUNGEN	22	4	2	32	6	2
	622 ZINK ROH AUCH LEGIERUNGEN	-	-	-	175	50	27
	637 GOLD FUER GEWERBLICHE ZWECKE	-	-	-	-	141	77
	638 SONSTIGE HALBWAREN	9	55	31	9	55	31
	ZUSAMMEN	353	201	111	1610	746	402
7	VORERZEUGNISSE						
	701 GEWEBE A SEIDE REYON SYNTH FAD	395	474	247	549	670	352
	702 GEWEBE A ZELLWOLLE SYNTH FASER	4	11	6	4	11	6
	703 GEWEBE A WOLLE U AND TIERHAAR	13	30	16	13	30	16
	704 GEWEBE AUS BAUMWOLLE	-	-	-	4	8	4
	705 GEWEBE AUS FLACHS HANF JUTE	-	-	-	14	19	11
	706 LEDER	-	-	-	30	70	38
	707 FELLE ZU PELZWERK BEARBEITET	2	74	40	11	370	193
	710 STEINZEUG TON PORZELLANERZEUGN	649	344	188	1622	764	414
	711 GLAS	30	100	58	30	100	58
	712 KUNSTSTOFFE	137	233	131	161	312	172
	717 SONST CHEMISCHE VORERZEUGNISSE	127	10	5	127	10	5
	724 SCHMIEDB GUSS SCHMIEDESTUECKE	3	6	4	3	6	4
	725 STANGEN BLECHE USW KUPFER	-	5	3	-	5	3
	726 STANGEN BLECHE USW ALUMINIUM	25	8	4	192	125	66
	ZUSAMMEN	1385	1295	702	2760	2500	1342
8	ENDERZEUGNISSE						
	801 STRICKWAREN SEIDE CHEMIEFASERN	723	4012	2154	1403	7614	4043
	802 STRICKWAREN WOLLE U AND TIERH	34	334	184	48	453	247
	803 STRICKWAREN AUS BAUMWOLLE	506	3611	1927	846	6044	3215
	804 SONST KLEIDUNG SEIDE CHEMIEFAS	4234	23738	12739	9168	52458	27982
	805 SONST KLEIDUNG WOLLE AND TIERH	2260	16319	8636	3669	27007	14245
	806 SONST KLEIDUNG AUS BAUMWOLLE	5570	24177	12977	10801	49853	26531
	807 SONST KLEIDUNG FLACHS HANF USW	85	616	340	395	3223	1736
	808 HUETE	-	8	4	-	8	4
	809 SONSTIGE SPINNSTOFFWAREN	28	99	54	82	366	195
	810 PELZWAREN	70	3363	1785	107	5239	2762
	811 SCHUHE AUS LEDER	946	16698	8889	1828	32275	17148

SPEZIALHANDEL NACH LAENDERN

NR. DER SYSTEMATIK	WARENBENENNUNG	JULI/DEZEMBER 1989			JANUAR/DEZEMBER 1989		
		DT=100 KG	1000 DM	1000 \$	DT=100 KG	1000 DM	1000 \$
NOCH	M A L T A	EINFUHR					
812	ANDERE LEDERWAREN	294	1045	560	361	1627	869
813	PAPIERWAREN	-	2	1	30	51	27
814	BUECHER KARTEN NOTEN BILDER	15	249	135	57	567	303
815	HOLZWAREN	20	45	24	22	48	26
816	KAUTSCHUKWAREN	734	6170	3316	1604	15261	8123
818	STEINZEUG PORZELLAN U AE WAREN	8	9	5	30	22	12
819	GLASWAREN	154	77	41	162	93	49
820	MESSERSCHMIEDEWAREN	-	-	-	1	9	4
821	WERKZEUGE LANDWIRTSCH GERAETE	9	119	60	41	336	172
822	SONSTIGE EISENWAREN	1115	1193	634	2014	2553	1353
823	WAREN A KUPFER U KUPFERLEGIER	-	-	-	1	1	1
824	EDELMETALLW VERGOLD VERSILB W	-	-	-	1	1	-
825	SONST WAREN A UNEDLEN METALLEN	20	90	47	67	198	104
826	WERKZEUGMASCHINEN WALZWERKSANL	4	11	5	23	111	54
827	TEXTIL LEDERINDUSTRIEMASCHINEN	43	34	17	57	68	35
828	LANDMASCHINEN U ACKERSCHLEPPER	-	1	-	-	1	-
830	KRAFTMASCHINEN	1	57	29	1	60	30
831	PUMPEN DRUCKLUFTMASCHINEN	26	631	338	26	677	363
832	FOERDERMITTEL	3	3	1	3	3	1
833	PAPIER UND DRUCKMASCHINEN	1	4	2	2	31	16
834	BUEROMASCHINEN	-	21	11	1	39	21
836	SONSTIGE MASCHINEN	919	2481	1339	1150	4576	2444
841	ELEKTROTECHNISCHE ERZEUGNISSE	2598	26028	13974	6187	56720	30172
842	UHREN	12	73	40	30	135	72
843	FEINMECHAN U OPTISCHE ERZEUGN	406	22310	11943	856	44479	23651
845	WAREN AUS KUNSTSTOFFEN	588	3747	2016	846	4520	2418
849	PHARMAZEUTISCHE ERZEUGNISSE	58	286	150	230	1020	536
850	KOSMETISCHE ERZEUGNISSE	629	415	223	1439	955	507
851	SONSTIGE CHEMISCHE ERZEUGNISSE	19	94	48	19	94	48
853	KINDERSPIELZEUG CHRISTBAUMSCHM	6840	16183	8673	12610	28810	15326
856	LUFTFAHRZEUGE	2	662	349	2	899	470
857	KRAFTFAHRZEUGE	79	334	179	149	711	380
859	SONSTIGE FAHRZEUGE	1	2	1	110	26	13
869	SONSTIGE ENDERZEUGNISSE	3	190	99	6	567	293
	ZUSAMMEN	29057	175541	93949	56484	349809	186001
	FERTIGWAREN 7+8	30442	176836	94651	59244	352309	187343
	GEWERBL. WIRTSCHAFT 5-8	30795	177043	94765	61551	353119	187779
9	AUSSERDEM						
901	RUECKWAREN	675	2143	1142	1136	3588	1908
	INSGESAMT	33799	180113	96411	66588	358178	190478
	DARUNTER						
	LOHNVEREDELUNG	565	996	535	784	1283	683
	PASSIVE VEREDELUNG	4301	25231	13470	8058	46857	24962
	A U S F U H R						
2	NAHRUNGSMITTEL TIER URSPR						
201	MILCH	7139	1293	696	14810	2627	1391
202	BUTTER	5	4	2	5	4	2
203	KAESE	4262	2395	1302	9995	5497	2940
204	FLEISCH UND FLEISCHWAREN	949	454	241	11450	3123	1634
206	FISCHE UND FISCHZUBEREITUNGEN	76	41	23	271	152	83
208	SCHMALZ TALG TIER DELE FETTE	1723	165	88	3510	341	178
209	EIER EIWEISS EIGELB	6	2	1	6	2	1
210	HONIG	-	-	-	20	11	6
211	FISCHMEHL UND DGL	1570	155	81	4354	474	250
	ZUSAMMEN	15730	4509	2434	44421	12231	6485
3	NAHRUNGSMITTEL PFL URSPR						
301	WEIZEN	14598	502	260	14598	502	260
307	REIS	50	15	8	240	44	24
308	MUELLEREIERZEUGNISSE	37	20	11	51	32	18
309	MALZ	1200	76	40	4800	303	160
310	NICHTOELHALTIGE SAEMEREIEN	-	1	1	1	5	4
316	GEMUESE SONST KUECHENGEWAECHSE	-	-	-	1	5	3
317	OBST AUSSER SUEDFRUECHTEN	6	2	1	29	12	6
318	SUEDFRUECHTE	55	20	10	56	22	11
319	GEMUESE OBSTKONSERV FRUCHTSAFT	1360	570	302	3431	1350	719
321	KAKAOERZEUGNISSE	1128	1036	557	1296	1228	659
322	GEWUERZE	2	6	3	6	18	8
323	ZUCKER	132	69	37	132	69	37
325	PFLANZL OELE U FETTE Z ERNAEHR	-	-	-	695	92	50
326	MARGARINE U AEHNL SPEISEFETTE	292	84	44	482	126	66
327	DELKUCHEN	11500	472	258	23108	1053	551
329	SONST ABFALLERZEUGN VIEHFUETT	100	12	6	195	32	16
331	SONST PFLANZL NAHRUNGSMITTEL	3168	1864	999	5885	3624	1925
332	LEB PFLANZEN ZIERGAERT ERZEUGN	-	-	-	-	1	-
	ZUSAMMEN	33628	4749	2537	55006	8520	4517
4	GENUSSMITTEL						
401	HOPFEN	-	-	-	74	88	46
402	KAFFEE	36	72	40	116	192	103
405	TABAKERZEUGNISSE	43	85	47	71	157	85
406	BIER	566	78	41	724	99	52
407	BRANNTWEIN	14	21	11	29	34	18
408	WEIN	96	47	25	330	136	72
	ZUSAMMEN	755	303	164	1344	708	376
	ERNAEHRUNGSWIRTSCHAFT 1-4	50113	9561	5135	100771	21459	11378
5	ROHSTOFFE						
502	ZELLWOLLE SYNTHET FASERN U ABF	-	4	2	-	4	2

SPEZIALHANDEL NACH LAENDERN

NR. DER SYSTEMATIK	WARENBENENNUNG	JULI/DEZEMBER 1989			JANUAR/DEZEMBER 1989		
		DT=100 KG	1000 DM	1000 \$	DT=100 KG	1000 DM	1000 \$
NOCH	M A L T A	AUSFUHR					
	503 WOLLE AND TIERHAARE REISSWOLLE	-	-	-	6	2	1
	506 ABF V GESPINNTEN LUMPEN	5	2	1	5	4	2
	514 ROHGUMMEN SCHELLACK BALSAME	-	-	-	15	7	4
	530 SPEISE UND INDUSTRIESALZ	1183	38	19	3608	114	58
	532 SONSTIGE STEINE UND ERDEN	190	45	24	497	112	58
	534 SONST ROHSTOFFE F CHEM ERZEUGN	25	14	7	137	33	17
	538 SONST ROHSTOFFE AUCH ABFAELLE	572	38	20	631	50	26
	ZUSAMMEN	1975	141	73	4899	326	168
6	HALBWAREN						
	601 ROHSEIDE UND SEIDENGESPINSTE	-	3	1	-	12	5
	602 REYON SYNTHET FADEN AUCH GEZW	241	1357	725	492	2650	1415
	603 GESPINSTE A ZELLW SYNTH FASER	119	384	205	207	727	383
	604 GESPINSTE WOLLE U AND TIERHAAR	22	113	59	43	227	118
	605 GESPINSTE AUS BAUMWOLLE	3	17	8	15	77	39
	607 BAU UND NUTZHOZ SCHNITTHOZ	7	5	2	57	12	6
	609 KAUTSCHUK BEARBEITET	20	57	30	132	299	159
	612 SONST MINERALISCHE BAUSTOFFE	1629	299	161	1746	331	178
	616 EISENHALBZEUG	3	2	1	7	6	3
	617 ALUMINIUM ROH AUCH LEGIERUNGEN	18	21	11	282	213	108
	618 KUPFER ROH AUCH LEGIERUNGEN	2	3	2	9	12	7
	619 NICKEL ROH AUCH LEGIERUNGEN	-	1	-	-	2	-
	621 ZINN ROH AUCH LEGIERUNGEN	-	-	-	2	3	2
	622 ZINK ROH AUCH LEGIERUNGEN	20	2	1	20	10	5
	623 SONST UNEDLE METALLE ROH	2	3	2	9	15	8
	624 FETTSAEUREN PARAFFIN VASELIN	560	86	45	1721	232	122
	625 SONST TECHNISCHE FETTE U OELE	4	3	2	4	3	2
	627 RUECKST D ERDOEL U TEERDESTILL	41	23	12	42	31	17
	628 KRAFTSTOFFE SCHMIEROLE ERDGAS	225	72	34	523	185	94
	630 AUFBEREITETE KALIDUENGEMITTEL	1	1	1	1	1	1
	633 STICKSTOFF A N G DUENGEMITTEL	-	-	-	2160	52	27
	635 SONSTIGE CHEMISCHE HALBWAREN	1818	231	124	3083	424	226
	637 GOLD FUER GEWERBLICHE ZWECKE	-	388	204	-	699	367
	638 SONSTIGE HALBWAREN	6	50	27	7	125	68
	ZUSAMMEN	4741	3121	1657	10562	6348	3360
7	VORERZEUGNISSE						
	701 GEWEBE A SEIDE REYON SYNTH FAD	2211	7788	4142	4578	16177	8534
	702 GEWEBE A ZELLWOLLE SYNTH FASER	2514	8427	4540	5628	18195	9683
	703 GEWEBE A WOLLE U AND TIERHAAR	568	3233	1717	1554	8128	4280
	704 GEWEBE AUS BAUMWOLLE	4495	9026	4838	11451	21872	11614
	705 GEWEBE AUS FLACHS HANF JUTE	1146	2465	1326	2245	5384	2885
	706 LEDER	1443	11103	5982	2790	21492	11491
	707 FELLE ZU PELZWERK BEARBEITET	45	1168	615	89	2191	1154
	708 PAPIER UND PAPPE	3538	710	368	5195	1085	565
	709 FURNIERE SPERRHOZ U DGL	1392	364	196	3322	795	423
	710 STEINZEUG TON PORZELLANERZEUGN	2565	518	277	4471	1063	565
	711 GLAS	422	66	35	488	81	43
	712 KUNSTSTOFFE	17178	7723	4152	32820	14433	7698
	713 TEERFARBSTOFFE	38	104	56	49	159	84
	714 SONST FARBSTOFFE FARBEN LACKE	1636	1119	588	2623	1947	1024
	715 DEXTRINE GELATINE UND LEIME	415	230	122	1000	703	369
	716 SPRENGSTOFFE SCHIESSBED ZUENDW	-	1	-	23	20	11
	717 SONST CHEMISCHE VORERZEUGNISSE	2926	1857	988	7135	4201	2219
	718 GUSSROEHREN	-	-	-	34	19	11
	719 STAHLROEHREN	227	37	22	644	125	69
	720 STAB UND FORMEISEN	405	298	155	947	526	274
	721 BLECH AUS EISEN	7929	2136	1140	24963	6051	3203
	722 DRAHT AUS EISEN	103	252	132	318	317	164
	724 SCHMIEDEB GUSS SCHMIEDESTUECKE	16	4	3	17	7	5
	725 STANGEN BLECHE USW KUPFER	530	497	266	1151	1041	555
	726 STANGEN BLECHE USW ALUMINIUM	110	123	65	297	289	152
	727 STANGEN BLECHE USW AND UNEDL M	55	241	132	84	411	221
	728 STANGEN BLECHE USW EDELMETALLE	3	212	116	9	456	246
	730 EDELST SCHMUCKST PERLEN BEARB	-	43	25	-	94	53
	731 SONSTIGE VORERZEUGNISSE	-	3	1	9	13	5
	ZUSAMMEN	51910	59748	31999	113934	127275	67600
8	ENDERZEUGNISSE						
	801 STRICKWAREN SEIDE CHEMIEFASERN	20	222	111	42	459	237
	802 STRICKWAREN WOLLE U AND TIERH	2	51	25	3	66	33
	803 STRICKWAREN AUS BAUMWOLLE	54	265	150	63	340	187
	804 SONST KLEIDUNG SEIDE CHEMIEFAS	484	2930	1569	1146	6475	3456
	805 SONST KLEIDUNG WOLLE AND TIERH	751	4774	2545	1471	9270	4914
	806 SONST KLEIDUNG AUS BAUMWOLLE	55	278	145	120	600	319
	807 SONST KLEIDUNG FLACHS HANF USW	122	607	331	243	1267	684
	808 HUETE	1	18	9	2	31	16
	809 SONSTIGE SPINNSTOFFWAREN	762	1688	894	1649	5102	2667
	810 PELZWAREN	1	74	40	2	211	114
	811 SCHUHE AUS LEDER	42	453	247	96	831	449
	812 ANDERE LEDERWAREN	48	314	169	103	646	346
	813 PAPIERWAREN	4395	1957	1043	8427	3670	1936
	814 BUECHER KARTEN NOTEN BILDER	505	609	327	1057	1281	680
	815 HOLZWAREN	282	171	88	625	408	212
	816 KAUTSCHUKWAREN	893	881	474	1802	1798	965
	817 STEINWAREN	1	3	1	2	35	18
	818 STEINZEUG PORZELLAN U AE WAREN	956	1068	572	1333	1707	908
	819 GLASWAREN	136	320	170	328	702	372
	820 MESSERSCHMIEDEWAREN	85	268	148	210	898	482
	821 WERKZEUGE LANDWIRTSCH GERAETE	409	1013	537	754	1896	998
	822 SONSTIGE EISENWAREN	4645	5989	3189	9128	11912	6317
	823 WAREN A KUPFER U KUPFERLEGIER	73	238	126	175	489	261
	824 EDELMETALLW VERGOLD VERSILB W	3	284	157	9	424	228

## SPEZIALHANDEL NACH LAENDERN

NR. DER SYSTEMATIK	WARENBENENNUNG	JULI/DEZEMBER 1989			JANUAR/DEZEMBER 1989		
		DT=100 KG	1000 DM	1000 \$	DT=100 KG	1000 DM	1000 \$
NOCH	M A L T A	AUSFUHR					
	825 SONST WAREN A UNEDLEN METALLEN	750	1700	899	1460	3467	1823
	826 WERKZEUGMASCHINEN WALZWERKSANL	419	1108	597	722	2946	1562
	827 TEXTIL LEDERINDUSTRIEMASCHINEN	270	1761	941	1445	5952	3169
	828 LANDMASCHINEN U ACKERSCHLEPPER	29	61	34	41	103	57
	830 KRAFTMASCHINEN	179	2100	1183	271	2652	1479
	831 PUMPEN DRUCKLUFTMASCHINEN	288	1305	684	670	2721	1430
	832 FOERDERMITTEL	795	938	499	877	1104	587
	833 PAPIER UND DRUCKMASCHINEN	556	3724	2079	588	3990	2219
	834 BUEROMASCHINEN	124	1623	880	177	2272	1224
	835 NAHRUNGSMITTELINDUSTRIEMASCHIN	32	166	86	208	1577	818
	836 SONSTIGE MASCHINEN	4165	10542	5674	5959	21559	11454
	841 ELEKTROTECHNISCHE ERZEUGNISSE	4709	19929	10722	8071	34489	18383
	842 UHREN	364	1367	734	947	3663	1945
	843 FEINMECHAN U OPTISCHE ERZEUGN	403	13705	7370	806	28776	15325
	844 WACHSWAREN UND SEIFEN	674	181	97	2041	490	261
	845 WAREN AUS KUNSTSTOFFEN	2244	3955	2114	4258	7977	4223
	846 SPIELFILME BEL FILME PLATTEN	-	1	1	-	2	1
	847 PHOTOCHEMISCHE ERZEUGNISSE	245	573	305	546	1223	651
	848 BLEISTIFTE U CHEM BUEROBEDARF	528	341	181	764	550	288
	849 PHARMAZEUTISCHE ERZEUGNISSE	362	2218	1178	688	4623	2445
	850 KOSMETISCHE ERZEUGNISSE	1929	1684	916	2673	2650	1421
	851 SONSTIGE CHEMISCHE ERZEUGNISSE	3273	2135	1141	5523	4322	2286
	852 MUSIKINSTRUMENTE	2	24	12	2	33	16
	853 KINDERSPIELZEUG CHRISTBAUMSCHM	504	1033	550	915	1708	904
	855 WASSERFAHRZEUGE	6000	185	101	21384	1060	570
	856 LUFTHAHRZEUGE	41	1046	572	49	1922	1038
	857 KRAFTFAHRZEUGE	3625	9092	4850	7016	17061	9054
	859 SONSTIGE FAHRZEUGE	35	38	19	96	97	50
	869 SONSTIGE ENDERZEUGNISSE	561	1381	735	1184	2975	1570
	ZUSAMMEN	47831	108391	58221	98171	212473	113052
	FERTIGWAREN 7+8	99741	168139	90220	212105	339748	180652
	GEWERBL. WIRTSCHAFT 5-8	106457	171401	91950	227566	346422	184180
9	AUSSERDEM						
	901 RUECKWAREN	37	628	337	58	1127	599
	902 ERSATZLIEFERUNGEN	2	31	17	4	104	56
	DARUNTER						
	EIGENVEREDELUNG	15562	11574	6220	28889	21282	11356
	LOHNVEREDELUNG	479	1834	988	505	2929	1569
	PASSIVE VEREDELUNG	6175	22806	12223	12117	47239	25131
	INSGESAMT	156609	181621	97439	328399	369112	196213
	JUGOSLAWIEN	EINFUHR					
1	LEBENDE TIERE						
	101 PFERDE	118	30	16	200	59	31
	104 SONSTIGE LEBENDE TIERE	39			68		
	ZUSAMMEN	131	67	36	203	97	51
		249	97	52	403	156	82
2	NAHRUNGSMITTEL TIER URSPR						
	204 FLEISCH UND FLEISCHWAREN	45294	21738	11634	85781	40005	21266
	205 DAERME	2573	3895	2155	6346	9325	5044
	206 FISCHE UND FISCHZUBEREITUNGEN	1790	1063	587	5387	2613	1395
	210 HONIG	1265	506	272	2992	1112	593
	ZUSAMMEN	50922	27202	14648	100506	53055	28298
3	NAHRUNGSMITTEL PFL URSPR						
	301 WEIZEN	-	-	-	8000	304	153
	305 MAIS	477	97	52	7370	1464	791
	308 MUELLEREIERZEUGNISSE	200	21	11	652	69	36
	310 NICHTOELHALTIGE SAEMEREIEN	401	359	195	493	527	287
	311 HUELSENFRUECHTE ZUR ERNAEHRUNG	4	2	1	232	34	18
	313 GRUEN UND RAUHFUTTER	83	12	7	83	12	7
	315 ANDERE HACKFRUECHTE	90	18	9	93	19	9
	316 GEMUESE SONST KUECHENGEMAECHSE	51110	19450	10419	89434	29821	15886
	317 OBST AUSSER SUEDFRUECHTEN	211266	27033	14387	454723	65248	34658
	318 SUEDFRUECHTE	-	-	-	5	1	1
	319 GEMUESE OBSTKONSERV FRUCHTSAFT	108595	15212	8168	265126	35814	19169
	321 KAKAOERZEUGNISSE	1929	536	290	3872	1123	602
	322 GEWUERZE	13573	3575	1959	29560	6750	3650
	324 OELFRUECHTE ZUR ERNAEHRUNG	10055	1523	818	45709	3810	2025
	325 PFLANZL OELE U FATTE Z ERNAEHR	-	-	-	20104	1709	878
	327 OELKUCHEN	133783	3946	2179	282830	8450	4594
	329 SONST ABFALLERZEUGN VIEHFUETT	3757	134	71	4168	155	83
	331 SONST PFLANZL NAHRUNGSMITTEL	27365	4063	2176	52189	7410	3940
	332 LEB PFLANZEN ZIERGAERT ERZEUGN	2763	460	248	6288	943	502
	ZUSAMMEN	565451	76441	40990	1270931	163663	87289
4	GENUSSMITTEL						
	401 HOPFEN	9203	6324	3460	21992	14884	8096
	402 KAFFEE	2	2	-	2	2	-
	404 ROHTABAK	3987	2457	1316	9796	6389	3404
	405 TABAKERZEUGNISSE	-	5	3	3	12	6
	407 BRANNTWEIN	5372	1091	588	9091	2322	1237
	408 WEIN	186666	19506	10509	332869	35112	18746
	ZUSAMMEN	205230	29385	15876	373753	58721	31489
	ERNAEHRUNGSWIRTSCHAFT 1-4	821852	133125	71566	1745593	275595	147158



SPEZIALHANDEL NACH LAENDERN

NR. DER SYSTEMATIK	WARENBEKENNUNG	JULI/DEZEMBER 1989			JANUAR/DEZEMBER 1989		
		DT=100 KG	1000 DM	1000 \$	DT=100 KG	1000 DM	1000 \$
NOCH	JUGOSLAWIEN						
	EINFUHR						
5	ROHSTOFFE						
501	ABFALLSEIDE SEIDENGEHAUSE	-	-	-	4	24	13
502	ZELLWOLLE SYNTHET FASERN U ABF	9795	3175	1709	53494	16621	8747
503	WOLLE AND TIERHAARE REISSWOLLE	117	290	151	1258	543	286
504	BAUMWOLLE REISSBAUMWOLLE ABF	684	28	14	1133	50	26
505	FLACHS HANF JUTE UND DGL	204	104	54	271	125	66
506	ABF V GESPINSTWAREN LUMPEN	1665	169	89	3485	282	149
507	FELLE ZU PELZWERK ROH	104	39	20	104	39	20
508	ANDERE FELLE UND HAEUTE	2134	635	348	2134	635	348
509	BETTFEDERN	997	1804	965	1765	3023	1613
511	BAU UND NUTZ HOLZ RUNDHOLZ	2597	283	153	3874	358	192
512	PFLANZL STOFFE Z FAERB OD GERB	61	10	6	289	39	22
513	KAUTSCHUK GUTTAPERCHA BALATA	2070	48	25	5919	182	95
520	ABBRAENDE SCHLACKEN FE MN HALT	226	10	6	422	20	11
525	CHROMERZE	-	-	-	30577	1020	551
527	SCHWEFELKIES	207852	1762	919	293606	2510	1296
528	SONSTIGE ERZE UND METALLASCHEN	2020	567	301	3053	1025	545
532	SONSTIGE STEINE UND ERDEN	90476	1838	972	143038	3103	1627
534	SONST ROHSTOFFE F CHEM ERZEUGN	17959	7384	3927	37282	12850	6832
536	PFLANZL FLECHT U POLSTERSTOFFE	102	110	59	173	193	102
538	SONST ROHSTOFFE AUCH ABFAELLE	13303	498	269	26087	977	519
	ZUSAMMEN	352366	18754	9981	607968	43619	23060
6	HALBWAREN						
602	REYON SYNTHET FAEDEN AUCH GEZW	7022	3602	1942	11362	6553	3495
603	GESPINSTE A ZELLW SYNTH FASER	1526	1374	741	3556	3498	1873
604	GESPINSTE WOLLE U AND TIERHAAR	111	220	119	391	870	463
605	GESPINSTE AUS BAUMWOLLE	11743	14160	7616	24403	32362	17259
606	GESPINSTE A FLACHS HANF JUTE	1148	615	330	2366	1246	663
607	BAU UND NUTZ HOLZ SCHNITTHOLZ	20446	2395	1292	41074	4512	2414
608	HOLZMASSE ZELLSTOFF	14200	2140	1151	32040	4724	2498
609	KAUTSCHUK BEARBEITET	5331	1519	810	11580	3238	1721
611	ZEMENT	308187	3114	1641	588743	5942	3114
612	SONST MINERALISCHE BAUSTOFFE	223795	16399	8818	370232	26443	14141
613	ROEISEN	1585	107	60	1585	107	60
614	ALTEISEN SCHROTT	7723	1135	609	18609	3608	1924
615	FERROLEGIERUNGEN	103899	47693	25445	232881	115503	61313
616	EISENHALBZEUG	50082	3473	1825	292486	20806	11041
617	ALUMINIUM ROH AUCH LEGIERUNGEN	32858	10424	5620	91807	33034	17576
618	KUPFER ROH AUCH LEGIERUNGEN	32421	12229	6653	46156	17025	9254
619	NICKEL ROH AUCH LEGIERUNGEN	220	157	84	2461	4557	2378
620	BLEI ROH AUCH LEGIERUNGEN	-	-	-	2261	337	172
621	ZINN ROH AUCH LEGIERUNGEN	-	-	-	18	52	28
622	ZINK ROH AUCH LEGIERUNGEN	230	90	46	460	178	90
623	SONST UNEDLE METALLE ROH	8763	6179	3262	17391	12394	6566
624	FETTSAEUREN PARAFFIN VASELIN	47904	3058	1629	109410	7164	3806
625	SONST TECHNISCHE FETTE U DELE	924	50	26	15378	855	459
627	RUECKST D ERDEEL U TEERDESTILL	156	17	9	156	17	9
628	KRAFTSTOFFE SCHMIERDELE ERD GAS	937146	31827	17069	1396464	46277	24723
629	TEER U TEERDESTILL ERZEUGNISSE	8357	374	196	159598	7574	3996
633	STICKSTOFF A N G DUENGEMITTEL	804121	16484	8689	3361657	84925	44849
634	GERBSTOFFFAUSZUEGE	3644	618	330	6646	1086	579
635	SONSTIGE CHEMISCHE HALBWAREN	145787	11934	6328	271108	22290	11755
637	GOLD FUER GEWERBLICHE ZWECKE	8	5151	2777	11	10378	5494
638	SONSTIGE HALBWAREN	195	9810	5387	1482	19629	10624
	ZUSAMMEN	2779532	206348	110544	7113772	497194	264337
7	VORERZEUGNISSE						
701	GEWEBE A SEIDE REYON SYNTH FAD	3202	4558	2470	6436	9035	4847
702	GEWEBE A ZELLWOLLE SYNTH FASER	8527	11157	6010	15812	19917	10669
703	GEWEBE A WOLLE U AND TIERHAAR	1761	5397	2902	2909	8640	4606
704	GEWEBE AUS BAUMWOLLE	9235	10683	5723	15632	18855	10054
705	GEWEBE AUS FLACHS HANF JUTE	4086	2495	1332	9479	5166	2754
706	LEDER	3053	7635	4090	7173	19187	10226
707	FELLE ZU PELZWERK BEARBEITET	1544	3887	2110	2417	6342	3405
708	PAPIER UND PAPPE	104809	11973	6393	234993	26156	13866
709	FURNIERE SPERRHOLZ U DGL	159012	18543	9920	329048	37972	20193
710	STEINZEUG TON PORZELLANERZEUGN	57784	5826	3132	122163	11707	6250
711	GLAS	44455	13640	7318	94374	31471	16771
712	KUNSTSTOFFE	212154	36186	19398	357160	66222	35378
713	TEERFARBSTOFFE	32	14	8	32	14	8
714	SONST FARBSTOFFE FARBEN LACKE	33	77	40	207	576	304
715	DEXTRINE GELATINE UND LEIME	78189	2576	1377	145121	4759	2529
716	SPRENGSTOFFE SCHIESSBED ZUENDW	20063	4183	2244	32745	7156	3818
717	SONST CHEMISCHE VORERZEUGNISSE	220111	26165	13929	492473	51803	27419
718	GUSSROEHREN	6136	1452	779	10947	2623	1391
719	STAHLROEHREN	84275	9432	4998	164084	19373	10281
720	STAB UND FORMEISEN	163395	20059	10732	732280	67673	35954
721	BLECH AUS EISEN	6906	1062	569	34500	4290	2253
722	DRAHT AUS EISEN	11509	1055	569	22280	1949	1042
724	SCHMIEDEB GUSS SCHMIEDESTUECKE	4427	889	477	7615	1446	764
725	STANGEN BLECHE USW KUPFER	43224	24360	12991	80891	46749	24795
726	STANGEN BLECHE USW ALUMINIUM	57733	27586	14680	138355	66778	35465
727	STANGEN BLECHE USW AND UNEDL M	17236	7589	4027	36208	15913	8403
728	STANGEN BLECHE USW EDELMETALLE	-	-	-	9	321	162
731	SONSTIGE VORERZEUGNISSE	4430	2332	1258	9713	5048	2698
	ZUSAMMEN	1327321	260811	139476	3105056	557141	296305
8	ENDERZEUGNISSE						
801	STRICKWAREN SEIDE CHEMIEFASERN	24297	108436	58226	46839	207982	110982
802	STRICKWAREN WOLLE U AND TIERH	3000	17951	9566	4345	26033	13828
803	STRICKWAREN AUS BAUMWOLLE	29646	111428	59664	53204	213074	113530
804	SONST KLEIDUNG SEIDE CHEMIEFAS	62890	425176	228160	135245	895587	478412

SPEZIALHANDEL NACH LAENDERN

NR. DER SYSTEMATIK	WARENBENENNUNG	JULI/DEZEMBER 1989			JANUAR/DEZEMBER 1989		
		DT=100 KG	1000 DM	1000 \$	DT=100 KG	1000 DM	1000 \$
NOCH	JUGOSLAWIEN	EINFUHR					
805	SONST KLEIDUNG WOLLE AND TIERH	34260	277671	147018	49877	410460	215983
806	SONST KLEIDUNG AUS BAUMWOLLE	59549	259335	138826	122343	539504	287204
807	SONST KLEIDUNG FLACHS HANF USW	1729	10432	5762	8084	57707	31155
808	HUETE	255	1976	1049	483	3739	1979
809	SONSTIGE SPINNSTOFFWAREN	27517	31919	17091	54024	60177	31979
810	PELZWAREN	3673	15002	8064	5722	22244	11887
811	SCHUHE AUS LEDER	47133	187783	100091	92441	358833	190937
812	ANDERE LEDERWAREN	7497	47023	25145	14648	83821	44633
813	PAPIERWAREN	90300	20021	10762	175141	38227	20404
814	BUECHER KARTEN NOTEN BILDER	30979	17086	9160	52894	31564	16835
815	HOLZWAREN	320114	113150	60819	608534	214433	114354
816	KAUTSCHUKWAREN	97162	44855	23986	198059	92334	49078
817	STEINWAREN	2892	397	211	4095	677	357
818	STEINZEUG PORZELLAN U AE WAREN	9465	4210	2259	19313	8060	4299
819	GLASWAREN	22805	7514	4024	49843	16990	9034
820	MESSERSCHMIEDEWAREN	34	118	64	40	175	92
821	WERKZEUGE LANDWIRTSCH GERAETE	7381	7075	3791	13186	13896	7420
822	SONSTIGE EISENWAREN	368417	110633	59235	716662	203045	108122
823	WAREN A KUPFER U KUPFERLEGIER	2989	2386	1253	5019	3909	2057
824	EDELMETALLW VERGOLD VERSILB W	1	1116	598	2	1581	841
825	SONST WAREN A UNEDLEN METALLEN	34224	18852	10075	73270	39286	20852
826	WERKZEUGMASCHINEN WALZWERKSANL	16572	16463	8901	28715	25979	13931
827	TEXTIL LEDERINDUSTRIEMASCHINEN	2457	2004	1085	4577	4110	2186
828	LANDMASCHINEN U ACKERSCHLEPPER	4111	2518	1364	10686	6699	3578
830	KRAFTMASCHINEN	15149	19829	10636	22850	29292	15623
831	PUMPEN DRUCKLUFTMASCHINEN	15689	20004	10676	31931	38583	20485
832	FOERDERMITTEL	39634	13220	7127	73513	25939	13852
833	PAPIER UND DRUCKMASCHINEN	2338	3645	1928	3434	5640	2969
834	BUEROMASCHINEN	4634	6382	3437	8377	11839	6319
835	NAHRUNGSMITTELINDUSTRIEMASCHIN	1749	1861	1011	2126	2425	1311
836	SONSTIGE MASCHINEN	122733	65212	35036	230645	117930	62916
841	ELEKTROTECHNISCHE ERZEUGNISSE	322370	221599	118728	636269	444678	236586
842	UHREN	254	493	268	531	1074	572
843	FEINMECHAN U OPTISCHE ERZEUGN	4100	15117	8082	8559	33897	17962
844	WACHSWAREN UND SEIFEN	11176	1443	771	19712	2810	1496
845	WAREN AUS KUNSTSTOFFEN	32037	14192	7612	59992	30667	16284
846	SPIELFILME BEL FILME PLATTEN	3	794	424	5	1531	811
847	PHOTOCHEMISCHE ERZEUGNISSE	232	408	213	401	745	389
848	BLEISTIFTE U CHEM BUEROBEDARF	621	322	174	2252	755	403
849	PHARMAZEUTISCHE ERZEUGNISSE	3158	7465	4036	6325	15059	8074
850	KOSMETISCHE ERZEUGNISSE	1532	730	396	3402	1440	768
851	SONSTIGE CHEMISCHE ERZEUGNISSE	219018	19922	10657	438998	40382	21442
852	MUSIKINSTRUMENTE	652	637	341	1214	1071	570
853	KINDERSPIELZEUG CHRISTBAUMSCHM	4670	3311	1769	7582	5068	2697
855	WASSERFAHRZEUGE	317	497	263	645	1177	619
856	LUFTFAHRZEUGE	98	1262	688	332	2522	1351
857	KRAFTFAHRZEUGE	226512	175968	94830	482942	411877	219232
858	FAHRRADER	21172	11943	6364	43509	24183	12800
859	SONSTIGE FAHRZEUGE	20894	9158	4901	40889	18697	9949
869	SONSTIGE ENDERZEUGNISSE	24843	20641	11054	58944	39541	21048
	ZUSAMMEN	2406934	2498585	1337671	4732670	4888948	2602477
	FERTIGWAREN 7+8	3734255	2759396	1477147	7837726	5446089	2898782
	GEWERBL. WIRTSCHAFT 5-8	6866153	2984498	1597672	15559466	5986902	3186179
9	AUSSERDEM						
901	RUECKWAREN	15640	45647	24426	28733	86860	46119
902	ERSATZLIEFERUNGEN	203	595	326	262	705	384
	INSGESAMT	7703848	3163865	1693990	17334054	6350062	3379840
	DARUNTER						
	EIGENVEREDELUNG	22277	12514	6743	88936	27723	14793
	LOHNVEREDELUNG	14338	16581	8933	26471	26002	13925
	PASSIVE VEREDELUNG	183290	878105	469588	343842	1684316	896729
	A U S F U H R						
1	LEBENDE TIERE						
101	PFERDE	48	43	24	112	72	39
	ST	9			23		
102	RINDVIEH	2258	719	383	5084	1647	876
	ST	407			922		
103	SCHWEINE	30	31	16	30	31	16
	ST	24			24		
104	SONSTIGE LEBENDE TIERE	-	4	2	-	11	6
	ZUSAMMEN	2336	797	425	5226	1761	937
2	NAHRUNGSMITTEL TIER URSPR						
201	MILCH	450	116	64	450	116	64
202	BUTTER	-	-	-	1800	562	288
203	KAESE	2300	1138	611	2352	1181	634
204	FLEISCH UND FLEISCHWAREN	148571	32593	17235	273254	57070	30099
205	DAERME	1777	4122	2250	5127	8299	4461
206	FISCHE UND FISCHZUBEREITUNGEN	1588	443	233	2772	827	429
208	SCHMALZ TALG TIER OELE FETTE	18666	1619	889	19778	1753	962
209	EIER EIMWEISS EIGELB	2976	375	197	3020	432	226
210	HONIG	16	10	6	20	12	7
211	FISCHMEHL UND DGL	-	-	-	588	57	29
	ZUSAMMEN	176344	40416	21485	309161	70309	37199
3	NAHRUNGSMITTEL PFL URSPR						
301	WEIZEN	50	104	56	50	104	56
302	ROGGEN	157	40	21	157	40	21
304	HAFER	-	-	-	10	45	24

## SPEZIALHANDEL NACH LAENDERN

NR. DER SYSTEMATIK	WARENBENENNUNG	JULI/DEZEMBER 1989			JANUAR/DEZEMBER 1989		
		DT=100 KG	1000 DM	1000 \$	DT=100 KG	1000 DM	1000 \$
NOCH	JUGOSLAWIEN						
	AUSFUHR						
	305 MAIS	-	-	-	202	179	96
	308 MUELLEREIERZEUGNISSE	60	9	5	75	11	6
	310 NICHTOELHALTIGE SAEMEREIEN	328	2888	1523	1302	3203	1690
	311 HUELSENFRUECHTE ZUR ERNAEHRUNG	-	-	-	57	32	16
	313 GRUEN UND RAUHFUTTER	900	21	11	1900	48	25
	314 KARTOFFELN	220	12	6	229	13	6
	316 GEMUESE SONST KUECHENGEMAECHSE	568	234	130	718	400	219
	317 OBST AUSSER SUEDFRUECHTEN	1069	277	148	1770	605	322
	318 SUEDFRUECHTE	673	98	51	2121	375	200
	319 GEMUESE OBSTKONSERV FRUCHTSAFT	9052	1340	743	11912	2052	1114
	321 KAKAOERZEUGNISSE	8565	5204	2850	11617	6965	3774
	322 GEWUERZE	1561	1278	699	1797	1440	784
	323 ZUCKER	202063	12368	6649	304799	17717	9480
	324 OELFRUECHTE ZUR ERNAEHRUNG	306	69	35	1018	163	90
	325 PFLANZL OELE U FETTE Z ERNAEHR	23842	2341	1279	25603	2879	1565
	326 MARGARINE U AEMHL SPEISEFETTE	13123	2074	1100	14475	2575	1361
	327 OELKUCHEN	105195	5005	2563	105195	5005	2563
	329 SONST ABFALLERZEUGN VIEHFUETT	1682	878	469	3285	2465	1305
	331 SONST PFLANZL NAHRUNGSMITTEL	20683	7716	4144	32867	13656	7305
	332 LEB PFLANZEN ZIERGAERT ERZEUGN	160	105	54	284	429	228
	ZUSAMMEN	390257	42061	22540	521443	60401	32250
4	GENUSSMITTEL						
	401 HOPFEN	1144	505	265	1465	815	431
	402 KAFFEE	514	1369	730	646	1646	878
	404 ROHTABAK	2523	1625	917	6739	3619	1971
	405 TABAKERZEUGNISSE	4944	16341	8699	9074	30264	15973
	406 BIER	2953	543	286	5856	1080	566
	407 BRANNTWEIN	550	310	164	777	530	275
	408 WEIN	323	158	84	1535	450	237
	ZUSAMMEN	12951	20851	11145	26092	38404	20331
	ERNAEHRUNGSWIRTSCHAFT 1-4	581888	104125	55595	861922	170875	90717
5	ROHSTOFFE						
	501 ABFALLSEIDE SEIDENGEHAEUSE	49	43	25	54	48	28
	502 ZELLWOLLE SYNTHET FASERN U ABF	31658	11327	6151	62047	22370	11957
	503 WOLLE AND TIERHAARE REISSWOLLE	7631	12966	6914	17516	29799	15824
	504 BAUMWOLLE REISSBAUMWOLLE ABF	10802	2654	1407	19007	4836	2568
	505 FLACHS HANF JUTE UND DGL	1595	114	57	2771	185	94
	506 ABF V GESPINSTWAREN LUMPEN	40	57	28	95	106	52
	507 FELLE ZU PELZWERK ROH	183	52	29	183	52	29
	508 ANDERE FELLE UND HAEUTE	13556	2352	1282	23926	4876	2624
	510 HOLZ ZU HOLZMASSE	108544	1551	832	130424	1801	961
	511 BAU UND NUTZHOLZ RUNDHOLZ	508	20	10	508	20	10
	512 PFLANZL STOFFE Z FAERB OD GERB	-	-	-	1	2	1
	513 KAUTSCHUK GUTTAPERCHA BALATA	712	253	137	1651	550	295
	514 ROHGUMMEN SCHELLACK BALSAME	312	284	151	896	642	341
	521 MANGANERZE	420	89	49	450	97	53
	524 ZINKERZE	19598	1926	1019	34071	3963	1775
	528 SONSTIGE ERZE UND METALLASCHEN	1725	583	305	3402	1052	551
	530 SPEISE UND INDUSTRIESALZ	708	50	25	1573	99	50
	532 SONSTIGE STEINE UND ERDEN	145417	8595	4586	302135	15670	8316
	534 SONST ROHSTOFFE F CHEM ERZEUGN	66724	3024	1634	133484	5217	2759
	536 PFLANZL FLECHT U POLSTERSTOFFE	229	37	20	274	85	45
	537 EDELST SCHMUCKST PERLEN ROH	-	41	21	14	330	176
	538 SONST ROHSTOFFE AUCH ABFAELLE	56871	1539	826	104711	3072	1615
	ZUSAMMEN	467282	47557	25508	839193	94272	50124
6	HALBWAREN						
	601 ROHSEIDE UND SEIDENGESPINSTE	3	105	54	7	197	100
	602 REYON SYNTHET FAEDEN AUCH GEZU	24544	35059	18935	52750	70903	37837
	603 GESPINSTE A ZELLW SYNTH FASER	3765	8293	4509	7027	16402	8748
	604 GESPINSTE WOLLE U AND TIERHAAR	1821	5826	3134	3499	11851	6257
	605 GESPINSTE AUS BAUMWOLLE	1864	3200	1732	3498	5957	3188
	606 GESPINSTE A FLACHS HANF JUTE	198	648	348	279	874	467
	607 BAU UND NUTZHOLZ SCHNITTHOLZ	7029	831	440	19662	1911	1007
	608 HOLZMASSE ZELLSTOFF	493	109	60	7989	1148	624
	609 KAUTSCHUK BEARBEITET	3877	4449	2376	7997	8696	4612
	610 GLASMASSE ROHGLAS	2720	1193	645	8191	3107	1663
	611 ZEMENT	800	16	8	1305	31	16
	612 SONST MINERALISCHE BAUSTOFFE	44168	13501	7166	92467	25993	13758
	613 ROHEISEN	2778	278	151	8228	700	374
	614 ALTEISEN SCHROTT	48890	1519	807	149577	4644	2452
	615 FERROLEGIERUNGEN	10666	3452	1827	23158	8765	4651
	616 EISENHALBZEUG	1437	694	362	7232	1695	887
	617 ALUMINIUM ROH AUCH LEGIERUNGEN	3975	2184	1175	8402	4188	2235
	618 KUPFER ROH AUCH LEGIERUNGEN	570	562	298	900	996	523
	619 NICKEL ROH AUCH LEGIERUNGEN	390	1233	667	790	2559	1358
	620 BLEI ROH AUCH LEGIERUNGEN	43	21	11	48	23	12
	621 ZINN ROH AUCH LEGIERUNGEN	847	1530	832	1905	3376	1806
	622 ZINK ROH AUCH LEGIERUNGEN	7257	2772	1471	10839	4235	2228
	623 SONST UNEDLE METALLE ROH	124	1259	658	243	2327	1224
	624 FETTSAEUREN PARAFFIN VASELIN	27385	6550	3520	52344	12280	6533
	625 SONST TECHNISCHE FETTE U OELE	12212	1772	955	14954	2656	1420
	626 KOKS	9923	522	279	17021	926	493
	627 RUECKST D ERDOEL U TEERDESTILL	220462	9500	5125	431070	16245	8694
	628 KRAFTSTOFFE SCHMIEROLE ERDGAS	26898	10093	5406	51380	18973	9761
	629 TEER U TEERDESTILL ERZEUGNISSE	511	129	72	1155	275	149
	630 AUFBEREITETE KALIDUENGEMITTEL	140	50	26	211	69	36
	633 STICKSTOFF A N G DUENGEMITTEL	189	117	60	413	151	79
	635 SONSTIGE CHEMISCHE HALBWAREN	178179	18752	10053	454294	39485	20916
	637 GOLD FUER GEWERBLICHE ZWECKE	-	1426	766	-	1840	981
	638 SONSTIGE HALBWAREN	20445	2346	1262	26360	3534	1896

## SPEZIALHANDEL NACH LAENDERN

NR. DER SYSTEMATIK	WARENBENENNUNG	JULI/DEZEMBER 1989			JANUAR/DEZEMBER 1989		
		DT=100 KG	1000 DM	1000 \$	DT=100 KG	1000 DM	1000 \$
NOCH	JUGOSLAWIEN						
	AUSFUHR						
	ZUSAMMEN	664603	139991	75190	1465195	276412	146985
7	VORERZEUGNISSE						
701	GEWEBE A SEIDE REYON SYNTH FAD	36535	148939	80417	70198	281984	150302
702	GEWEBE A ZELLWOLLE SYNTH FASER	40165	149617	80950	78502	287769	153748
703	GEWEBE A WOLLE U AND TIERHAAR	19894	96168	51036	44851	214227	112293
704	GEWEBE AUS BAUMWOLLE	55895	166043	89686	105234	311148	165987
705	GEWEBE AUS FLACHS HANF JUTE	7747	42948	23455	15292	84565	45497
706	LEDER	18400	94502	50877	37431	191305	101524
707	FELLE ZU PELZWERK BEARBEITET	1680	6982	3708	2724	11751	6163
708	PAPIER UND PAPPE	58643	19549	10419	124573	41740	22145
709	FURNIERE SPERRHOLZ U DGL	25808	7811	4210	58901	17841	9493
710	STEINZEUG TON PORZELLANERZEUGN	2827	3105	1680	6665	6264	3333
711	GLAS	56675	9812	5249	175752	29517	15636
712	KUNSTSTOFFE	303208	134823	72436	616118	279843	148819
713	TEERFARBSTOFFE	8863	23408	12570	19289	49432	26304
714	SONST FARBSTOFFE FARBEN LACKE	57867	36937	19709	121703	77791	41240
715	DEXTRINE GELATINE UND LEIME	15072	7665	4115	31202	15240	8108
716	SPRENGSTOFFE SCHIESSBED ZUENDW	67	345	184	80	366	196
717	SONST CHEMISCHE VORERZEUGNISSE	284266	100088	53465	637770	214726	114073
718	GUSSROEHREN	591	139	75	654	151	81
719	STAHLROEHREN	71860	20198	10823	127425	37488	19919
720	STAB UND FORMEISEN	234757	48439	25932	440667	90116	47848
721	BLECH AUS EISEN	451554	63371	33917	1057907	143976	76277
722	DRAHT AUS EISEN	27850	9345	5011	52971	16293	8668
723	EISENBANNOBERBAUMATERIAL	2352	573	306	2761	687	366
724	SCHMIEDB GUSS SCHMIEDESTUECKE	10004	2225	1191	15080	3684	1966
725	STANGEN BLECHE USW KUPFER	9235	10012	5332	19732	22580	11958
726	STANGEN BLECHE USW ALUMINIUM	9935	7805	4168	17066	13877	7359
727	STANGEN BLECHE USW AND UNEDL M	1028	5308	2854	2097	10486	5579
728	STANGEN BLECHE USW EDELMETALLE	10	839	446	23	2297	1213
730	EDELST SCHMUCKST PERLEN BEARB	-	417	230	-	527	287
731	SONSTIGE VORERZEUGNISSE	1277	938	499	2664	2472	1312
	ZUSAMMEN	1814065	1218351	654950	3885332	2460141	1307694
8	ENDERZEUGNISSE						
801	STRICKWAREN SEIDE CHEMIEFASERN	15030	53656	28855	29719	104009	55419
802	STRICKWAREN WOLLE U AND TIERH	395	1698	902	1245	4424	2334
803	STRICKWAREN AUS BAUMWOLLE	6988	26576	14267	13128	52166	27718
804	SONST KLEIDUNG SEIDE CHEMIEFAS	4873	27273	14639	8875	50816	27060
805	SONST KLEIDUNG WOLLE AND TIERH	682	4226	2254	1313	8943	4686
806	SONST KLEIDUNG AUS BAUMWOLLE	4508	10632	5756	7551	17192	9214
807	SONST KLEIDUNG FLACHS HANF USW	1791	9584	5177	3930	19023	10149
808	HUETE	15	96	52	92	489	262
809	SONSTIGE SPINNSTOFFWAREN	23905	43506	23373	54014	91733	48637
810	PELZWAREN	173	4874	2609	370	7461	3928
811	SCHUHE AUS LEDER	3993	16434	8833	6737	31099	16522
812	ANDERE LEDERWAREN	478	2360	1608	872	5830	3110
813	PAPIERWAREN	21174	11926	6414	52854	23540	12518
814	BUECHER KARTEN NOTEN BILDER	12545	13499	7158	21007	25821	13610
815	HOLZWAREN	13728	5384	2911	19643	7658	4097
816	KAUTSCHUKWAREN	14361	24514	13197	30983	52150	27813
817	STEINWAREN	6031	5615	2996	10516	10954	5797
818	STEINZEUG PORZELLAN U AE WAREN	3208	3834	2047	4832	6222	3300
819	GLASWAREN	23341	11051	5936	32792	18820	10033
820	MESSERSCHMIEDEWAREN	521	3504	1878	749	5444	2905
821	WERKZEUGE LANDWIRTSCH GERAETE	3502	12339	6624	5612	22611	12040
822	SONSTIGE EISENWAREN	60466	76499	41024	129114	143331	76187
823	WAREN A KUPFER U KUPFERLEGIER	771	2676	1437	1737	5922	3152
824	EDELMETALLW VERGOLD VERSILB W	70	2897	1443	231	5646	3011
825	SONST WAREN A UNEDLEN METALLEN	21402	38967	20936	32725	65669	34986
826	WERKZEUGMASCHINEN WALZWERKSANL	37241	117875	63284	64897	226416	120163
827	TEXTIL LEIDERINDUSTRIEMASCHINEN	22729	106146	57235	40203	191619	102343
828	LANDMASCHINEN U ACKERSCHLEPPER	9823	12395	6679	15669	20805	11097
830	KRAFTMASCHINEN	3392	14542	7824	7823	31828	16903
831	PUMPEN DRUCKLUFTMASCHINEN	26747	75297	40443	50031	144658	76893
832	FOERDERMITTEL	8885	16420	8825	15026	29165	15528
833	PAPIER UND DRUCKMASCHINEN	6919	23279	12465	13861	48420	25796
834	BUEROMASCHINEN	5579	74028	40441	12069	148970	79702
835	NAHRUNGSMITTELINDUSTRIEMASCHIN	7262	22813	12497	13132	47593	25481
836	SONSTIGE MASCHINEN	80512	233537	125465	157338	459325	244667
841	ELEKTROTECHNISCHE ERZEUGNISSE	96090	305118	164334	171778	613727	327463
842	UHREN	238	3023	1645	367	5158	2765
843	FEINMECHAN U OPTISCHE ERZEUGN	5093	64484	34622	9784	123039	65522
844	WACHSWAREN UND SEIFEN	1902	458	245	2966	886	469
845	WAREN AUS KUNSTSTOFFEN	26143	61911	33313	50850	118292	62935
846	SPIELFILME BEL FILME PLATTEN	6	137	73	10	261	137
847	PHOTOCHEMISCHE ERZEUGNISSE	3499	8840	4752	6414	15313	8148
848	BLEISTIFTE U CHEM BUEROBEDARF	20481	9361	5029	40187	17807	9477
849	PHARMAZEUTISCHE ERZEUGNISSE	10332	83352	44539	18381	142078	75550
850	KOSMETISCHE ERZEUGNISSE	873	2613	1409	1501	4243	2266
851	SONSTIGE CHEMISCHE ERZEUGNISSE	207623	79762	42754	401148	165244	88034
852	MUSIKINSTRUMENTE	410	1566	843	686	2940	1569
853	KINDERSPIELZEUG CHRISTBAUMSCHM	843	1829	996	1550	2897	1559
855	WASSERFAHRZEUGE	2591	8433	4452	8494	27508	14458
856	LUFTFAHRZEUGE	189	2432	1318	300	4300	2302
857	KRAFTFAHRZEUGE	272137	428213	230603	496593	781666	417382
858	FAHRRADER	2248	2461	1331	4158	12679	2297
859	SONSTIGE FAHRZEUGE	9243	7330	3912	22118	13806	7328
869	SONSTIGE ENDERZEUGNISSE	16992	31226	16811	35174	68745	36560
	ZUSAMMEN	1135973	2212901	1190465	2133149	4247961	2263282
	FERTIGWAREN 7+8	2950038	3431252	1845415	6018481	6708102	3570976
	GEWERBL. WIRTSCHAFT 5-8	4081923	3618800	1946113	8322869	7078786	3768085

## SPEZIALHANDEL NACH LAENDERN

NR. DER SYSTEMATIK	WARENBENENNUNG	JULI/DEZEMBER 1989			JANUAR/DEZEMBER 1989		
		DT=100 KG	1000 DM	1000 \$	DT=100 KG	1000 DM	1000 \$
NOCH JUGOSLAWIEN AUSFUHR							
9	AUSSERDEM						
901	RUECKWAEREN	3444	2809	1505	8020	7244	3824
902	ERSATZLIEFERUNGEN	791	4517	2456	4464	9209	4937
	INSGESAMT	4668046	3730251	2005669	9197275	7266114	3867563
	DARUNTER						
	EIGENVEREDELUNG	130387	140288	75933	258721	246937	131912
	LOHNVEREDELUNG	11522	17252	9254	20946	31085	15484
	PASSIVE VEREDELUNG	206238	674116	363208	410774	1355341	720494
T U E R K E I							
E I N F U H R							
1	LEBENDE TIERE						
104	SONSTIGE LEBENDE TIERE	2	18	10	3	31	17
	ZUSAMMEN	2	18	10	3	31	17
2	NAHRUNGSMITTEL TIER URSPR						
203	KAESE	684	368	193	1566	801	425
204	FLEISCH UND FLEISCHWAEREN	160	98	55	711	288	157
205	DAERME	4534	27049	14559	8879	51808	27680
206	FISCHE UND FISCHZUBEREITUNGEN	4296	2167	1159	13802	5109	2723
210	HONIG	3440	1256	696	19065	6413	3457
	ZUSAMMEN	13114	30938	16662	44023	64419	34442
3	NAHRUNGSMITTEL PFL URSPR						
301	WEIZEN	199	20	10	444	38	19
305	MAIS	40	4	2	131	13	7
306	HIRSE UND SONSTIGES GETREIDE	-	-	-	619	62	34
307	REIS	148	17	9	422	57	31
308	MUELLEREIERZEUGNISSE	720	94	47	1387	158	76
310	NICHTOELHALTIGE SAEMEREIEN	4498	255	137	10523	670	357
311	HUELSENFRUECHTE ZUR ERNAEHRUNG	13039	2003	1075	27240	3748	1999
312	HUELSENFR ZUR VIEHFUEITTERUNG	4879	665	363	10551	1340	722
313	GRUEN UND RAUHFUTTER	1420	73	39	4416	194	102
314	KARTOFFELN	-	-	-	110	5	3
315	ANDERE HACKFRUECHTE	6347	1310	700	11592	2215	1177
316	GEMUESE SONST KUECHENGEMUESE	239907	34641	18514	378903	61237	32471
317	OBST AUSSER SUEDFRUECHTEN	401376	139825	75709	750912	292175	157406
318	SUEDFRUECHTE	230650	46962	25513	305659	61861	33441
319	GEMUESE OBSTKONSERV FRUCHTSAFT	215478	57203	31025	408811	109117	58481
321	KAKAOERZEUGNISSE	319	128	70	689	260	139
322	GEWUERZE	27785	7216	3884	46586	12149	6491
324	OELFRUECHTE ZUR ERNAEHRUNG	6942	1113	596	16950	2592	1377
325	PFLANZL OELE U FETTE Z ERNAEHR	1554	417	225	2165	678	366
326	MARGARINE U AEHNL SPEISEFETTE	8	2	1	35	8	4
327	OELKUCHEN	-	-	-	62	2	1
329	SONST ABFALLERZEUGN VIEHFUEITT	-	-	-	9	1	1
331	SONST PFLANZL NAHRUNGSMITTEL	50269	5941	3204	117359	12604	6725
332	LEB PFLANZEN ZIERGAERT ERZEUGN	3651	820	439	7542	2118	1135
	ZUSAMMEN	1203229	298709	161562	2103117	563302	302565
4	GENUSSMITTEL						
402	KAFFEE	5	7	3	5	8	3
403	TEE	913	327	171	1512	533	283
404	ROHTABAK	34440	22091	11907	63388	40659	21739
406	BIER	99	11	6	194	24	13
407	BRANNTWEIN	2923	1693	911	6498	3844	2049
408	WEIN	5397	1578	866	8861	2522	1364
	ZUSAMMEN	43777	25707	13864	80458	47590	25451
	ERNAEHRUNGSWIRTSCHAFT 1-4	1260122	355372	192098	2227601	675342	362475
5	ROHSTOFFE						
502	ZELLWOLLE SYNTHET FASERN U ABF	4954	1340	712	25150	8151	4329
503	WOLLE AND TIERHAARE REISSWOLLE	623	353	190	1179	517	276
504	BAUMWOLLE REISSBAUMWOLLE ABF	110439	14610	7883	540880	81192	43283
505	FLACHS HANF JUTE UND DGL	-	-	-	2	6	3
506	ABF V GESPINSTWAEREN LUMPEN	130	26	14	140	30	16
507	FELLE ZU PELZWERK ROH	7	252	133	16	704	373
508	ANDERE FELLE UND MAEUETE	17	59	34	21	62	36
512	PFLANZL STOFFE Z FAERB OD GERB	171	15	9	311	26	15
513	KAUTSCHUK GUTTAPERCHA BALATA	-	-	-	384	35	19
514	ROHGUMMEN SCHELLACK BALSAME	2	9	5	58	303	159
523	BLEIERZE	-	-	-	5924	257	130
524	ZINKERZE	40482	2874	1529	56292	4059	2164
525	CHROMERZE	230845	8258	4359	540146	17722	9329
528	SONSTIGE ERZE UND METALLASCHEN	1164	36	19	3142	410	213
530	SPEISE UND INDUSTRIESALZ	-	-	-	17	4	2
532	SONSTIGE STEINE UND ERDEN	708074	21272	11335	1276667	40717	21584
534	SONST ROHSTOFFE F CHEM ERZEUGN	252595	12791	6764	552600	24381	12884
536	PFLANZL FLECHT U POLSTERSTOFFE	8508	399	209	25411	1120	584
538	SONST ROHSTOFFE AUCH ABFAELLE	853	262	138	4657	640	338
	ZUSAMMEN	1358864	62556	33333	3032997	180336	95737
6	HALBWAEREN						
602	REYON SYNTHET FAEDEN AUCH GEZW	12925	6465	3473	15551	7688	4112
603	GESPINSTE A ZELLW SYNTH FASER	14531	10677	5697	32172	23300	12375
604	GESPINSTE WOLLE U AND TIERHAAR	13	28	15	80	273	145
605	GESPINSTE AUS BAUMWOLLE	94115	56532	30588	278099	150323	80383
607	BAU UND NUTZHOELZ SCHNITTHOELZ	1490	633	350	3579	1106	603

## SPEZIALHANDEL NACH LAENDERN

NR. DER SYSTEMATIK	WARENBENENNUNG	JULI/DEZEMBER 1989			JANUAR/DEZEMBER 1989		
		DT=100 KG	1000 DM	1000 \$	DT=100 KG	1000 DM	1000 \$
NOCH	T U E R K E I						
	EINFUHR						
	608 HOLZMASSE ZELLSTOFF	-	-	-	252	30	16
	609 KAUTSCHUK BEARBEITET	3526	1253	669	6445	2555	1362
	610 GLASMASSE ROHGLAS	-	-	-	20	4	2
	612 SONST MINERALISCHE BAUSTOFFE	214049	3389	1805	296096	5605	2970
	614 ALTEISEN SCHROTT	10580	2872	1515	33034	9604	5108
	615 FERROLEGIERUNGEN	11124	4501	2407	20064	6662	3554
	616 EISENHALBZEUG	54030	5024	2688	201356	17751	9336
	617 ALUMINIUM ROH AUCH LEGIERUNGEN	2795	918	496	16893	6076	3260
	618 KUPFER ROH AUCH LEGIERUNGEN	368	118	62	3965	1867	1009
	619 NICKEL ROH AUCH LEGIERUNGEN	6760	1637	871	10104	2778	1465
	623 SONST UNEDLE METALLE ROH	7247	5569	2949	16352	12384	6548
	624 FETTSAEUREN PARAFFIN VASELIN	11382	632	325	29072	1748	913
	625 SONST TECHNISCHE FETTE U OELE	6	3	2	7	5	3
	628 KRAFTSTOFFE SCHMIEROLE ERDGAS	56	6	3	56	6	3
	629 TEER U TEERDESTILL ERZEUGNISSE	-	-	-	15004	1746	936
	634 GERBSTOFFAUSZUEGE	594	79	43	2350	274	148
	635 SONSTIGE CHEMISCHE HALBWAREN	7384	463	251	54295	5900	3007
	637 GOLD FUER GEWERBLICHE ZWECKE	-	36	20	-	36	20
	638 SONSTIGE HALBWAREN	95	710	393	161	1173	642
	ZUSAMMEN	453070	101545	54622	1035007	258894	137920
7	VORERZEUGNISSE						
	701 GEWEBE A SEIDE REYON SYNTH FAD	20409	40867	22286	32656	67647	36299
	702 GEWEBE A ZELLWOLLE SYNTH FASER	4500	10004	5371	7686	15425	8235
	703 GEWEBE A WOLLE U AND TIERHAAR	4573	46570	25065	8244	77783	41233
	704 GEWEBE AUS BAUMWOLLE	38236	39139	21134	77512	72311	38696
	705 GEWEBE AUS FLACHS HANF JUTE	587	330	177	1322	881	469
	706 LEDER	94	385	206	211	1448	753
	707 FELLE ZU PELZWERK BEARBEITET	-	-	-	2	10	5
	708 PAPIER UND PAPPE	101	23	12	322	65	34
	709 FURNIERE SPERRHOLZ U DGL	262	33	18	1165	365	196
	710 STEINZEUG TON PORZELLANERZEUGN	52896	3292	1756	65490	4164	2212
	711 GLAS	76204	6093	3252	162817	13017	6918
	712 KUNSTSTOFFE	23913	3555	1910	73875	13796	7393
	713 TEERFARBSTOFFE	-	-	-	5	13	7
	714 SONST FARBSTOFFE FARBEN LACKE	5	4	2	27	7	3
	715 DEXTRINE GELATINE UND LEIME	5	2	-	18	12	5
	716 SPRENGSTOFFE SCHIESSBED ZUENDW	-	-	-	297	80	42
	717 SONST CHEMISCHE VORERZEUGNISSE	140777	30834	16184	226391	46042	24094
	719 STAHLROEHREN	3653	327	172	27742	2441	1283
	720 STAB UND FORMEISEN	183694	14908	7874	640920	48632	25624
	721 BLECH AUS EISEN	59810	4306	2264	159555	13099	6963
	722 DRAHT AUS EISEN	114361	7128	3762	803015	48213	25714
	724 SCHMIEDB GUSS SCHMIEDESTUECKE	1173	383	207	1938	660	355
	725 STANGEN BLECHE USW KUPFER	1940	1144	603	2686	1694	883
	726 STANGEN BLECHE USW ALUMINIUM	16660	9541	5081	37150	21625	11494
	727 STANGEN BLECHE USW AND UNEDL M	-	2	1	6	11	6
	731 SONSTIGE VORERZEUGNISSE	-	-	-	2	1	1
	ZUSAMMEN	743853	218870	117337	2331054	449442	238917
8	ENDERZEUGNISSE						
	801 STRICKWAREN SEIDE CHEMIEFASERN	19032	38045	20365	33147	68594	36527
	802 STRICKWAREN WOLLE U AND TIERH	1691	9830	5226	2136	11833	6268
	803 STRICKWAREN AUS BAUMWOLLE	164267	509283	273155	334027	1052367	560734
	804 SONST KLEIDUNG SEIDE CHEMIEFAS	31572	177743	95562	58096	314879	168224
	805 SONST KLEIDUNG WOLLE AND TIERH	5731	40317	21357	7493	55239	29257
	806 SONST KLEIDUNG AUS BAUMWOLLE	120905	391019	209796	246191	776709	413820
	807 SONST KLEIDUNG FLACHS HANF USW	695	2216	1218	2362	10101	5429
	808 HUETE	132	532	293	138	587	323
	809 SONSTIGE SPINNSTOFFWAREN	1666	2482	1324	3918	5369	2839
	810 PELZWAREN	128	1706	894	168	2088	1095
	811 SCHUHE AUS LEDER	1937	6731	3613	2824	9642	5146
	812 ANDERE LEDEWAREN	21495	212087	113450	39317	377747	201368
	813 PAPIERWAREN	672	493	261	973	710	373
	814 BUECHER KARTEN NOTEN BILDER	2995	2461	1313	5147	4018	2137
	815 HOLZWAREN	7225	2828	1561	20475	6267	3310
	816 KAUTSCHUKWAREN	14587	7420	3961	26143	12554	6670
	817 STEINWAREN	28981	3647	1954	51041	6329	3371
	818 STEINZEUG PORZELLAN U AE WAREN	36556	9111	4891	67631	16647	8883
	819 GLASWAREN	92938	28282	15188	172176	53187	28341
	820 MESSERSCHMIEDEWAREN	42	52	27	77	82	45
	821 WERKZEUGE LANDWIRTSCH GERAETE	477	500	268	1039	1158	616
	822 SONSTIGE EISENWAREN	56203	25169	13557	109144	40751	21754
	823 WAREN A KUPFER U KUPFERLEGIER	1788	1897	1025	3164	3170	1701
	824 EDELMETALLW VERGOLD VERSILB W	12	3539	1914	15	5549	2977
	825 SONST WAREN A UNEDLEN METALLEN	15698	9751	5189	28260	18464	9786
	826 WERKZEUGMASCHINEN WALZWERKSANL	7077	3752	2012	13931	7155	3818
	827 TEXTIL LEDERINDUSTRIEMASCHINEN	271	426	229	516	656	347
	828 LANDMASCHINEN U ACKERSCHLEPPER	54	26	15	559	136	74
	830 KRAFTMASCHINEN	2	1	1	62	548	288
	831 PUMPEN DRUCKLUFTMASCHINEN	2521	1149	611	4154	2472	1310
	832 FOERDERMITTEL	3952	984	528	8029	2100	1111
	833 PAPIER UND DRUCKMASCHINEN	92	165	96	157	252	142
	834 BUEROMASCHINEN	190	1079	583	235	3835	2008
	835 NAHRUNGSMITTELINDUSTRIEMASCHIN	41	129	66	217	294	153
	836 SONSTIGE MASCHINEN	15883	12238	6471	29003	19412	10221
	841 ELEKTROTECHNISCHE ERZEUGNISSE	49939	46384	25093	80179	71856	38518
	842 UHREN	28	48	25	37	70	36
	843 FEINMECHAN U OPTISCHE ERZEUGN	452	1900	1026	772	3304	1768
	844 WACHSWAREN UND SEIFEN	819	128	71	1473	218	118
	845 WAREN AUS KUNSTSTOFFEN	8606	9951	5340	16422	18239	9714
	846 SPIELFILME BEL FILME PLATTEN	5	32	15	16	85	42
	847 PHOTOCHEMISCHE ERZEUGNISSE	-	-	-	75	664	363

## SPEZIALHANDEL NACH LAENDERN

NR. DER SYSTEMATIK	WARENBENENNUNG	JULI/DEZEMBER 1989			JANUAR/DEZEMBER 1989		
		DT=100 KG	1000 DM	1000 \$	DT=100 KG	1000 DM	1000 \$
NOCH	T U E R K E I						
	EINFUHR						
	848 BLEISTIFTE U CHEM BUEROBEDARF	300	395	212	502	703	374
	849 PHARMAZEUTISCHE ERZEUGNISSE	1600	2642	1408	3571	5251	2790
	850 KOSMETISCHE ERZEUGNISSE	341	181	96	548	293	154
	851 SONSTIGE CHEMISCHE ERZEUGNISSE	821	119	64	2419	435	229
	852 MUSIKINSTRUMENTE	27	53	29	65	146	78
	853 KINDERSPIELZEUG CHRISTBAUMSCHM	500	489	266	615	615	330
	855 WASSERFAHRZEUGE	19	35	18	49	68	36
	856 LUFTFAHRZEUGE	137	4915	2643	220	10127	5411
	857 KRAFTFAHRZEUGE	44223	24729	13315	93292	56106	29895
	858 FAHRRADER	54	50	28	54	50	28
	859 SONSTIGE FAHRZEUGE	659	84	43	928	135	69
	869 SONSTIGE ENDERZEUGNISSE	3881	5997	3228	7389	10202	5455
	ZUSAMMEN	769859	1605322	860894	1480591	3069468	1635874
	FERTIGWAREN 7+8	1513712	1824192	978231	3811645	3518910	1874791
	GEWERBL. WIRTSCHAFT 5-8	3325646	1988293	1066186	7879649	3958140	2108448
9	AUSSERDEM						
	901 RUECKWAREN	6346	16652	8972	13414	36791	19613
	INSGESAMT	4592114	2360317	1267256	10120664	4670273	2490536
	DARUNTER						
	EIGENVEREDELUNG	3033	1826	995	5142	3280	1753
	LOHNVEREDELUNG	4729	14556	7813	7658	27832	14816
	PASSIVE VEREDELUNG	12905	68749	37016	21296	114203	61056
	A U S F U H R						
1	LEBENDE TIERE						
	101 PFERDE	36	51	26	54	61	32
	102 RINDVIEH	34359	11234	5960	70665	22685	11942
	104 SONSTIGE LEBENDE TIERE	31	340	179	52	496	261
	ZUSAMMEN	34426	11625	6165	70771	23242	12235
2	NAHRUNGSMITTEL TIER URSPR						
	201 MILCH	4485	866	453	4505	869	455
	202 BUTTER	206	73	37	411	146	72
	203 KAESE	402	141	81	790	307	167
	204 FLEISCH UND FLEISCHWAREN	8652	2002	1077	16665	4882	2619
	205 DAERME	135	112	64	334	592	322
	206 FISCH E UND FISCHZUBEREITUNGEN	504	210	118	667	311	172
	208 SCHMALZ TALG TIER DELE FETTE	1486	155	83	1930	205	109
	209 EIER EIWEISS EIGELB	1	2	1	14	16	9
	211 FISCHMEHL UND DGL	8977	724	380	108670	8838	4579
	ZUSAMMEN	24848	4285	2294	133986	16166	8504
3	NAHRUNGSMITTEL PFL URSPR						
	301 WEIZEN	312798	9404	4992	312798	9404	4992
	308 MUELLEREIERZEUGNISSE	140	16	9	295	37	20
	310 NICHTDELHALTIGE SAEMEREIEN	156	110	59	235	190	103
	311 HUELSENFRUECHTE ZUR ERNAEHRUNG	1120	318	178	1162	335	187
	312 HUELSENFR ZUR VIEHFUETTERUNG	-	-	-	150	16	9
	314 KARTOFFELN	1582	110	57	8172	569	300
	315 ANDERE HACKFRUECHTE	3	1	1	3	1	1
	316 GEMUESE SONST KUECHENGEMAECHSE	98	42	23	175	93	51
	317 OBST AUSSER SUEDFRUECHTEN	73	14	7	271	115	60
	318 SUEDFRUECHTE	569	52	28	877	95	51
	319 GEMUESE OBSTKONSERV FRUCHTSAFT	371	140	72	503	203	105
	320 KAKAO ROH	200	61	31	200	61	31
	321 KAKAOERZEUGNISSE	11148	2642	1426	16843	3926	2097
	322 GEWUERZE	218	76	39	429	158	80
	323 ZUCKER	3126	416	220	5105	678	358
	324 DELFRUECHTE ZUR ERNAEHRUNG	170	47	26	180	50	27
	325 PFLANZL OELE U FETTE Z ERNAEHR	2430	483	262	60391	5224	2696
	326 MARGARINE U AEHNL SPEISEFETTE	1544	387	208	3821	845	456
	327 OELKUCHEN	902	125	65	61327	3478	1853
	329 SONST ABFALLERZEUGN VIEHFUETT	1975	376	203	3718	742	394
	331 SONST PFLANZL NAHRUNGSMITTEL	9281	4073	2185	27684	7833	4165
	332 LEB PFLANZEN ZIERGAERT ERZEUGN	233	27	15	313	49	26
	ZUSAMMEN	348137	18920	10106	504652	34102	18062
4	GENUSSMITTEL						
	401 HOPFEN	126	558	313	658	1339	720
	402 KAFFEE	994	1126	609	1745	2028	1082
	403 TEE	104	129	69	163	178	96
	405 TABAKERZEUGNISSE	1505	4626	2469	2238	7094	3745
	406 BIER	247	37	21	332	56	31
	407 BRANNTWEIN	650	357	184	1128	648	336
	408 WEIN	23	17	8	59	41	22
	ZUSAMMEN	3649	6850	3673	6323	11384	6032
	ERNAEHRUNGSWIRTSCHAFT 1-4	411060	41680	22238	715732	84894	44833
5	ROHSTOFFE						
	502 ZELLWOLLE SYNTHET FASERN U ABF	23737	6718	3640	43254	12767	6833
	503 WOLLE AND TIERHAARE REISSWOLLE	5279	8777	4682	7685	13452	7090
	504 BAUMWOLLE REISSBAUMWOLLE ABF	3	10	5	4143	1280	658
	506 ABF V GESPINSTWAREN LUMPEN	876	181	100	1231	205	113
	507 FELLE ZU PELZWERK ROH	34	12	8	63	177	96
	508 ANDERE FELLE UND HAEUTE	4525	1572	842	9857	3271	1739
	509 BETTFEDERN	10	79	43	10	79	43
	511 BAU UND NUTZHOLZ RUNDHOLZ	33708	2395	1272	92523	5928	3130
	512 PFLANZL STOFFE Z FAERB OD GERB	-	-	-	1	7	4

## SPEZIALHANDEL NACH LAENDERN

NR. DER SYSTEMATIK	WARENBEKENNUNG	JULI/DEZEMBER 1989			JANUAR/DEZEMBER 1989		
		DT=100 KG	1000 DM	1000 \$	DT=100 KG	1000 DM	1000 \$
NOCH	T U E R K E I	AUSFUHR					
513	KAUTSCHUK GUTTAPERCHA BALATA	3085	473	256	6747	1098	584
514	ROHGUMMEN SCHELLACK BALSAME	284	193	102	515	316	166
519	EISENERZE	195	7	4	195	7	4
521	MANGANERZE	1210	78	40	1210	78	40
527	SCHWEFELKIES	270	44	23	470	76	41
528	SONSTIGE ERZE UND METALLASCHEN	-	-	-	265	45	24
530	SPEISE UND INDUSTRIESALZ	2077	153	81	4562	323	171
532	SONSTIGE STEINE UND ERDEN	45957	7000	3744	106965	14063	7476
534	SONST ROHSTOFFE F CHEM ERZEUGN	1256	198	105	2579	474	252
536	PFLANZL FLECHT U POLSTERSTOFFE	36	33	18	36	33	18
537	EDELST SCHMUCKST PERLEN ROH	-	-	-	-	5	3
538	SONST ROHSTOFFE AUCH ABFAELLE	2145	298	158	4373	462	244
	ZUSAMMEN	124687	28221	15123	286684	54146	28729
6	HALBWAREN						
601	ROHSEIDE UND SEIDENGESPINSTE	11	166	88	12	195	103
602	REYON SYNTHET FAEDEN AUCH GEZW	57502	45661	24420	115458	93050	49371
603	GESPINSTE A ZELLW SYNTH FASER	1833	2161	1159	2514	3078	1639
604	GESPINSTE WOLLE U AND TIERHAAR	417	1262	688	572	1698	912
605	GESPINSTE AUS BAUMWOLLE	1243	1187	638	2582	2096	1104
606	GESPINSTE A FLACHS HANF JUTE	1	5	3	31	169	91
607	BAU UND NUTZHOELZ SCHNITTHOELZ	8907	628	337	12070	896	480
608	HOLZMASSE ZELLSTOFF	2055	342	179	12802	1961	1048
609	KAUTSCHUK BEARBEITET	967	946	505	2358	2239	1180
610	GLASMASSE ROHGLAS	8767	3029	1611	17460	6083	3218
611	ZEMENT	3111	436	228	4359	618	324
612	SONST MINERALISCHE BAUSTOFFE	53216	11356	6124	104176	21073	11284
613	ROEISEN	5000	168	90	19798	663	347
614	ALTEISEN SCHROTT	-	-	-	89601	1888	973
615	FERROLEGIERUNGEN	9768	2035	1078	26778	5669	2979
616	EISENHALBZEUG	22737	1847	1029	31078	2749	1517
617	ALUMINIUM ROH AUCH LEGIERUNGEN	16268	6249	3389	18693	7284	3936
618	KUPFER ROH AUCH LEGIERUNGEN	3408	2131	1156	4122	2798	1504
619	NICKEL ROH AUCH LEGIERUNGEN	36	153	84	97	383	207
620	BLEI ROH AUCH LEGIERUNGEN	3741	517	269	7010	933	492
621	ZINN ROH AUCH LEGIERUNGEN	25	55	28	28	60	31
622	ZINK ROH AUCH LEGIERUNGEN	2280	881	484	4603	1720	923
623	SONST UNEDLE METALLE ROH	771	819	439	1832	1656	873
624	FETTSAEUREN PARAFFIN VASELIN	15038	4579	2458	24764	7991	4258
625	SONST TECHNISCHE FETTE U OELE	1703	500	268	3180	874	462
626	KOKS	32754	731	381	32754	731	381
627	RUECKST D ERDOEL U TEERDESTILL	42061	1756	943	52865	2684	1431
628	KRAFTSTOFFE SCHMIEROLE ERDGAS	12130	2917	1558	37006	6302	3346
629	TEER U TEERDESTILL ERZEUGNISSE	460	167	91	966	356	186
630	AUFBEREITETE KALDUENGEMITTEL	7	9	4	30034	1379	737
633	STICKSTOFF A N G DUENGEMITTEL	31292	1234	676	33116	1439	783
634	GERBSTOFFAUSZUEGE	-	-	-	60	13	6
635	SONSTIGE CHEMISCHE HALBWAREN	175345	24082	12841	331558	43377	23037
637	GOLD FUER GEWERBLICHE ZWECKE	2	1187	650	3	4742	2464
638	SONSTIGE HALBWAREN	4902	967	527	6530	1560	835
	ZUSAMMEN	517758	120163	64423	1030870	230407	122462
7	VORERZEUGNISSE						
701	GEWEBE A SEIDE REYON SYNTH FAD	8059	19520	10572	14229	34275	18348
702	GEWEBE A ZELLWOLLE SYNTH FASER	8075	25019	13539	14166	43535	23303
703	GEWEBE A WOLLE U AND TIERHAAR	3322	18013	9600	6630	33452	17607
704	GEWEBE AUS BAUMWOLLE	12928	24017	13009	20341	38886	20831
705	GEWEBE AUS FLACHS HANF JUTE	4305	7462	4008	5860	11059	5907
706	LEDER	1487	8994	4861	2931	18328	9753
707	FELLE ZU PELZWERK BEARBEITET	177	2915	1568	209	4183	2241
708	PAPIER UND PAPPE	44777	11553	6228	88578	20957	11202
709	FURNIERE SPERRHOELZ U DGL	8201	2323	1254	11004	3138	1676
710	STEINZEUG TON PORZELLANERZEUGN	5539	1952	1065	6990	2761	1493
711	GLAS	3276	1047	560	7924	2851	1517
712	KUNSTSTOFFE	229814	86595	46452	433971	157153	83695
713	TEERFARBSTOFFE	21729	55217	29664	41643	101849	54317
714	SONST FARBSTOFFE FARBEN LACKE	49914	31318	16757	88660	56692	30102
715	DEXTRINE GELATINE UND LEIME	5489	3186	1711	12626	5959	3185
716	SPRENGSTOFFE SCHIESSBED ZUENDW	81	252	135	160	596	308
717	SONST CHEMISCHE VORERZEUGNISSE	245909	85823	46003	502753	172638	91779
718	GUSSROEHREN	96612	14811	7766	158419	24650	13041
719	STAHLROEHREN	68744	11379	6186	110035	17476	9385
720	STAB UND FORMEISEN	131709	22525	12037	229278	41796	22181
721	BLECH AUS EISEN	288382	41004	22027	583268	85113	45288
722	DRAHT AUS EISEN	89198	8387	4494	164905	15732	8368
723	EISENBANNOBERBAUMATERIAL	494	84	43	1468	253	135
724	SCHMIEDB GUSS SCHMIEDESTUECKE	2350	1510	799	3294	2264	1202
725	STANGEN BLECHE USW KUPFER	59240	34806	19096	94640	56402	30542
726	STANGEN BLECHE USW ALUMINIUM	2604	2106	1128	6587	5075	2689
727	STANGEN BLECHE USW AND UNEDL M	1131	4661	2430	1414	6267	3279
728	STANGEN BLECHE USW EDELMETALLE	30	1229	660	47	2497	1330
730	EDELST SCHMUCKST PERLEN BEARB	-	151	85	-	460	252
731	SONSTIGE VORERZEUGNISSE	1170	660	352	1868	1218	644
	ZUSAMMEN	1394746	528519	284089	2613898	967515	515600
8	ENDERZEUGNISSE						
801	STRICKWAREN SEIDE CHEMIEFASERN	99	688	368	321	2587	1386
802	STRICKWAREN WOLLE U AND TIERH	7	70	37	7	95	51
803	STRICKWAREN AUS BAUMWOLLE	192	802	436	310	1277	688
804	SONST KLEIDUNG SEIDE CHEMIEFAS	100	862	456	231	1683	887
805	SONST KLEIDUNG WOLLE AND TIERH	29	269	143	55	452	238
806	SONST KLEIDUNG AUS BAUMWOLLE	193	577	314	251	773	417
807	SONST KLEIDUNG FLACHS HANF USW	429	2208	1193	809	4136	2209



SPEZIALHANDEL NACH LAENDERN

NR. DER SYSTEMATIK	WARENBENENNUNG	JULI/DEZEMBER 1989			JANUAR/DEZEMBER 1989		
		DT=100 KG	1000 DM	1000 \$	DT=100 KG	1000 DM	1000 \$
NOCH	T U E R K E I						
	AUSFUHR						
808	HUETE	14	36	19	17	148	79
809	SONSTIGE SPINNSTOFFWAREN	3788	7553	4068	6321	13196	7041
810	PELZWAREN	8	215	119	43	519	278
811	SCHUHE AUS LEDER	144	512	273	230	871	461
812	ANDERE LEDERWAREN	412	2017	1076	752	3860	2047
813	PAPIERWAREN	9958	5544	2973	20535	11219	5973
814	BUECHER KARTEN NOTEN BILDER	21280	11170	5961	33940	18701	9934
815	HOLZWAREN	5548	3903	2104	11577	7729	4095
816	KAUTSCHUKWAREN	6572	9861	5269	11235	17662	9373
817	STEINWAREN	9759	8747	4747	15814	12850	6923
818	STEINZEUG PORZELLAN U AE WAREN	2617	2798	1511	4605	5283	2824
819	GLASWAREN	5045	4570	2427	7909	7848	4138
820	MESSERSCHMIEDEWAREN	258	836	454	383	1535	823
821	WERKZEUGE LANDWIRTSCH GERAETE	2302	6299	3405	3839	11490	6130
822	SONSTIGE EISENWAREN	72134	68486	36722	140896	121373	64791
823	WAREN A KUPFER U KUPFERLEGIER	3550	4677	2522	6329	8679	4644
824	EDELMETALLW VERGOLD VERSILB W	66	611	331	217	3582	1934
825	SONST WAREN A UNEDLEN METALLEN	12251	21983	11824	21649	38665	20569
826	WERKZEUGMASCHINEN WALZWERKSANL	20074	37404	20562	44239	82166	44313
827	TEXTIL LEDERINDUSTRIEMASCHINEN	51163	159740	86496	79247	247994	132915
828	LANDMASCHINEN U ACKERSCHLEPPER	9793	10453	5623	11339	12634	6756
830	KRAFTMASCHINEN	11177	33701	17745	19149	63438	33365
831	PUMPEN DRUCKLUF MASCHINEN	13770	47738	25676	25445	84279	44939
832	FOERDERMITTEL	15626	27936	15009	32062	49010	26112
833	PAPIER UND DRUCKMASCHINEN	15963	19459	10616	21041	33546	18102
834	BUEROMASCHINEN	2285	36691	20000	3924	65038	34956
835	NAHRUNGSMITTELINDUSTRIEMASCHIN	2208	6551	3563	5391	20501	10876
836	SONSTIGE MASCHINEN	73513	162720	87767	150831	359638	192326
841	ELEKTROTECHNISCHE ERZEUGNISSE	164032	390446	209838	285123	744443	396125
842	UHREN	333	5536	2980	569	10878	5809
843	FEINMECHAN U OPTISCHE ERZEUGN	5262	52536	28191	8891	104652	55685
844	WACHSWAREN UND SEIFEN	391	399	214	593	513	275
845	WAREN AUS KUNSTSTOFFEN	11276	21835	11720	21595	41233	21918
846	SPIELFILME BEL FILME PLATTEN	7	53	27	8	88	45
847	PHOTOCHEMISCHE ERZEUGNISSE	6455	10489	5601	12870	19258	10169
848	BLEISTIFTE U CHEM BUEROBEDARF	3851	2609	1413	10321	5746	3062
849	PHARMAZEUTISCHE ERZEUGNISSE	7445	72089	38421	14558	121024	64265
850	KOSMETISCHE ERZEUGNISSE	5162	2388	1279	5863	3807	2033
851	SONSTIGE CHEMISCHE ERZEUGNISSE	135892	42268	22692	250950	79842	42568
852	MUSIKINSTRUMENTE	51	447	241	114	1124	590
853	KINDERSPIELZEUG CHRISTBAUMSCHM	372	760	404	477	1015	534
855	WASSERFAHRZEUGE	896	4513	2390	1203	5995	3148
856	LUFTFAHRZEUGE	330	30762	16828	575	50182	26847
857	KRAFTFAHRZEUGE	108124	274214	150216	188221	436816	235515
858	FAHRRADER	207	144	77	759	416	221
859	SONSTIGE FAHRZEUGE	5749	9335	4946	13127	22019	11594
869	SONSTIGE ENDERZEUGNISSE	185868	103290	54928	325009	225878	120114
	ZUSAMMEN	1014030	1731800	934215	1821769	3189386	1703110
	FERTIGWAREN 7+8	2408776	2260319	1218304	4435667	4156901	2218710
	GEWERBL. WIRTSCHAFT 5-8	3051221	2408703	1297850	5753221	4441454	2369901
9	AUSSERDEM						
901	RUECKWAREN	1687	1820	988	2757	3107	1665
902	ERSATZLIEFERUNGEN	1012	2785	1479	1515	4931	2615
	INSGESAMT	3464980	2454988	1322555	6473225	4534386	2419014
	DARUNTER						
	EIGENVEREDELUNG	62842	96665	52323	143713	153523	82098
	LOHNVEREDELUNG	1308	15471	8254	2275	32053	17002
	PASSIVE VEREDELUNG	19442	50371	27159	30494	81106	43261
	S O W J E T U N I O N						
	E I N F U H R						
1	LEBENDE TIERE						
101	PFERDE	881	602	325	1549	1037	552
		ST	176		300		
104	SONSTIGE LEBENDE TIERE	84	275	153	91	293	162
	ZUSAMMEN	965	877	478	1640	1330	714
2	NAHRUNGSMITTEL TIER URSPR						
201	MILCH	653	169	93	853	242	130
203	KAESE	262	104	57	262	104	57
205	DAERME	33926	3548	1892	57492	6054	3206
206	FISCHE UND FISCHZUBEREITUNGEN	12301	12457	6767	16532	17648	9489
209	EIER EIWEISS EIGELB	4760	284	151	4760	284	151
210	HONIG	46433	5271	2843	101428	11375	6071
	ZUSAMMEN	98335	21833	11803	181327	35707	19104
3	NAHRUNGSMITTEL PFL URSPR						
306	HIRSE UND SONSTIGES GETREIDE	1450	98	50	3828	200	103
308	MUELLEREIERZEUGNISSE	-	-	-	83	7	3
309	MALZ	-	-	-	3	1	-
310	NICHTOELHALTIGE SAEMEREIEN	2333	349	188	2384	634	340
313	GRUEN UND RAUHFUTTER	-	-	-	10	1	-
315	ANDERE HACKFRUECHTE	200	8	4	550	24	12
316	GEMUESE SONST KUECHENGEMAECHSE	3276	1575	849	6950	3106	1662
317	OBST AUSSER SUEDFRUECHTEN	8386	1155	639	32378	4574	2451
318	SUEDFRUECHTE	231	37	18	1309	245	130
319	GEMUESE OBSTKONSERV FRUCHTSAFT	23227	2312	1286	59671	6120	3316
321	KAKAODERZEUGNISSE	15	15	9	24	27	16

SPZIALHANDEL NACH LAENDERN

NR. DER SYSTEMATIK	WARENBENENNUNG	JULI/DEZEMBER 1989			JANUAR/DEZEMBER 1989		
		DT=100 KG	1000 DM	1000 \$	DT=100 KG	1000 DM	1000 \$
NOCH	S O W J E T U N I O N	EINFUHR					
	322 GEWUERZE	78	17	8	78	17	8
	324 DELFRUECHTE ZUR ERNAEHRUNG	4574	444	238	9889	1022	534
	325 PFLANZL OELE U FETTE Z ERNAEHR	39564	4050	2138	39566	4051	2138
	331 SONST PFLANZL NAHRUNGSMITTEL	3041	824	443	27403	7018	3659
	ZUSAMMEN	86375	10884	5870	184126	27047	14372
4	GENUSSMITTEL	1285	874	502	1454	995	567
	401 HOPFEN	-	-	-	-	1	-
	402 KAFFEE	71	17	9	169	45	24
	404 ROHTABAK	75	25	14	75	25	14
	405 TABAKERZEUGNISSE	7	7	4	11	14	8
	406 BIER	100	12	6	100	12	6
	407 BRANNTWEIN	16540	7763	4194	44203	16628	8879
	408 WEIN	20253	13573	7520	31927	20004	10955
	ZUSAMMEN	38331	22271	12249	77939	37724	20453
	ERNAEHRUNGSWIRTSCHAFT 1-4	224006	55865	30400	445032	101808	54643
5	ROHSTOFFE	1439	3544	1909	1439	3544	1909
	501 ABFALLSEIDE SEIDENGEHAUESE	28813	2575	1382	58288	5497	2933
	502 ZELLWOLLE SYNTHET FASERN U ABF	2226	4803	2537	5281	6230	3288
	503 WOLLE AND TIERHAARE REISSWOLLE	133103	25928	13894	350536	86375	45969
	504 BAUMWOLLE REISSBAUMWOLLE ABF	-	-	-	252	59	32
	505 FLACHS HANF JUTE UND DGL	-	-	-	498	24	13
	506 ABF V GESPINSTWAREN LUMPEN	303	6487	3456	814	21712	11611
	507 FELLE ZU PELZWERK ROH	24563	7629	4115	28018	8291	4457
	508 ANDERE FELLE UND HAEUTE	489	497	267	833	758	407
	509 BETTFEDERN	11685	137	72	34205	482	256
	510 HOLZ ZU HOLZMASSE	400	9	5	3860	75	40
	511 BAU UND NUTZHOLZ RUNDHOLZ	23618	577	310	35182	840	446
	513 KAUTSCHUK GUTTAPERCHA BALATA	-	-	-	31	16	8
	514 ROHGUMMEN SCHELLACK BALSAME	17836	1173	623	17836	1173	623
	515 OELFRUECHTE FUER TECHN OELE	2097527	19632	10544	4237268	39331	20947
	516 STEINKOEHLE EINSCHL PRESSKOEHLE	29404074	719454	386430	58538654	1433764	763289
	518 ERDOEL ROH	-	-	-	308971	2418	1240
	519 EISENERZE	8820	439	238	19738	958	518
	520 ABBRAENDE SCHLACKEN FE MN HALT	29302	968	503	89864	2740	1459
	525 CHROMERZE	120	203	111	601	885	479
	526 NICKELERZE	15824	1478	809	15824	1478	809
	528 SONSTIGE ERZE UND METALLASCHEN	1774	14	7	1774	14	7
	530 SPEISE UND INDUSTRIESALZ	171835	4683	2517	302834	7930	4235
	532 SONSTIGE STEINE UND ERDEN	-	-	-	110000	1008	551
	533 ROHPHOSPHATE	4748	992	529	7079	1575	840
	534 SONST ROHSTOFFE F CHEM ERZEUGN	57	181	95	99	236	124
	537 EDELST SCHMUCKST PERLEN ROH	315850	14816	7940	595209	24772	13175
	538 SONST ROHSTOFFE AUCH ABFAELLE	32294406	816219	438293	64764988	1652185	879665
	ZUSAMMEN						
6	HALBWAREN	323	352	192	4315	4539	2458
	602 REYON SYNTHET FAEDEN AUCH GEZW	156	44	23	176	59	31
	603 GESPINSTE A ZELLW SYNTH FASER	545	158	82	1104	319	169
	605 GESPINSTE AUS BAUMWOLLE	2144059	139905	74811	3576062	225710	119979
	607 BAU UND NUTZHOLZ SCHNITTHOLZ	317505	37861	20183	682879	77842	41371
	608 HOLZMASSE ZELLSTOFF	6347	558	299	9740	862	459
	609 KAUTSCHUK BEARBEITET	415	14	8	418	15	9
	612 SONST MINERALISCHE BAUSTOFFE	248571	6246	3269	784955	18524	9789
	613 ROHEISEN	14953	379	201	37715	915	487
	614 ALTEISEN SCHROTT	272184	51495	27604	635103	109532	58425
	615 FERROLEGIERUNGEN	354054	14415	7845	473458	19690	10578
	616 EISENHALBZEUG	129299	43792	23177	207512	74711	39589
	617 ALUMINIUM ROH AUCH LEGIERUNGEN	293143	135715	72479	623737	313335	166134
	618 KUPFER ROH AUCH LEGIERUNGEN	88507	186558	99526	247851	587580	311061
	619 NICKEL ROH AUCH LEGIERUNGEN	18101	2439	1301	18101	2439	1301
	620 BLEI ROH AUCH LEGIERUNGEN	4	1	1	4	1	1
	622 ZINK ROH AUCH LEGIERUNGEN	17005	19206	10249	33633	35192	18826
	623 SONST UNEDLE METALLE ROH	212332	6164	3311	441122	12356	6595
	624 FETTSAEUREN PARAFFIN VASELIN	1146	37	20	74057	3761	2040
	625 SONST TECHNISCHE FETTE U OELE	500	8	4	2711	41	22
	627 RUECKST D ERDOEL U TEERDESTILL	92266015	1984230	1066975	181053534	3679917	1963234
	628 KRAFTSTOFFE SCHMIEROLEE ERDGAS	442899	33008	17625	1299254	95871	51092
	629 TEER U TEERDESTILL ERZEUGNISSE	370665	12822	6953	397413	13887	7499
	633 STICKSTOFF A N 6 DUENGMITTEL	147828	19515	10657	282422	39208	21066
	635 SONSTIGE CHEMISCHE HALBWAREN	111	250321	133778	160	367117	194133
	637 GOLD FUER GEWERBLICHE ZWECKE	1068	40107	21687	3961	90838	48442
	638 SONSTIGE HALBWAREN	97347735	2985351	1602254	190891397	5774261	3074790
	ZUSAMMEN						
7	VORERZEUGNISSE	1557	1478	807	4243	3985	2125
	701 GEWEBE A SEIDE REYON SYNTH FAD	1969	1032	557	3866	2029	1085
	702 GEWEBE A ZELLWOLLE SYNTH FASER	1060	8796	4741	3301	28074	14998
	703 GEWEBE A WOLLE U AND TIERHAAR	10906	6270	3381	20593	11819	6321
	704 GEWEBE AUS BAUMWOLLE	98	174	91	364	622	329
	705 GEWEBE AUS FLACHS HANF JUTE	370	377	203	3689	4027	2165
	706 LEDER	92	1066	572	149	2768	1479
	707 FELLE ZU PELZWERK BEARBEITET	147361	10386	5509	351172	25049	13234
	708 PAPIER UND PAPPE	65419	6013	3230	165789	14375	7695
	709 FURNIERE SPERRHOLZ U DGL	56	68	35	56	68	35
	710 STEINZEUG TON PORZELLANERZEUGN	56898	3031	1608	90788	4673	2479
	711 GLAS	111052	18312	9781	236346	39870	21093
	712 KUNSTSTOFFE	402	985	528	811	2136	1132
	713 TEERFARBSTOFFE	15	10	5	15	10	5
	714 SONST FARBSTOFFE FARBEN LACKE	68	6	3	68	6	3
	715 DEXTRINE GELATINE UND LEIME						

SPEZIALHANDEL NACH LAENDERN

NR. DER SYSTEMATIK	WARENBENENNUNG	JULI/DEZEMBER 1989			JANUAR/DEZEMBER 1989		
		DT=100 KG	1000 DM	1000 \$	DT=100 KG	1000 DM	1000 \$
NOCH	S O W J E T U N I O N						
	EINFUHR						
	716 SPRENGSTOFFE SCHIESSBED ZUENDW	26	17	9	26	17	9
	717 SONST CHEMISCHE VORERZEUGNISSE	602506	221821	117131	1034728	273584	144635
	719 STAHLROEHREN	11919	830	434	12325	866	453
	720 STAB UND FORMEISEN	182526	14260	7611	225714	18876	10031
	721 BLECH AUS EISEN	62304	4012	2149	69576	4893	2620
	722 DRAHT AUS EISEN	22392	1546	823	38419	2661	1403
	723 EISENBAHNOBERBAUMATERIAL	-	-	-	18	10	5
	724 SCHMIEDB GUSS SCHMIEDESTUECKE	244	39	22	352	53	31
	725 STANGEN BLECHE USW KUPFER	-	-	-	224	121	63
	726 STANGEN BLECHE USW ALUMINIUM	227	115	62	242	123	67
	727 STANGEN BLECHE USW AND UNEDL M	787	828	440	1230	2290	1239
	728 STANGEN BLECHE USW EDELMETALLE	-	157	84	-	494	264
	730 EDELST SCHMUCKST PERLEN BEARB	-	27253	14529	-	50757	27156
	ZUSAMMEN	1280254	328882	174345	2264114	494256	262094
8	ENDERZEUGNISSE						
	801 STRICKWAREN SEIDE CHEMIEFASERN	70	145	76	111	231	122
	802 STRICKWAREN WOLLE U AND TIERH	-	-	-	-	1	-
	803 STRICKWAREN AUS BAUMWOLLE	90	101	53	104	133	70
	804 SONST KLEIDUNG SEIDE CHEMIEFAS	10	42	23	40	177	95
	805 SONST KLEIDUNG WOLLE AND TIERH	40	276	143	69	456	236
	806 SONST KLEIDUNG AUS BAUMWOLLE	241	194	107	483	463	249
	807 SONST KLEIDUNG FLACHS HANF USW	8	51	26	9	62	33
	809 SONSTIGE SPINNSTOFFWAREN	1156	657	357	1278	737	399
	810 PELZWAREN	1	5	3	1	208	112
	811 SCHUHE AUS LEDER	2562	5235	2814	4577	8914	4769
	812 ANDERE LEDERWAREN	71	119	63	76	132	69
	813 PAPIERWAREN	135	133	71	241	329	175
	814 BUECHER KARTEN NOTEN BILDER	835	1391	746	2055	2680	1426
	815 HOLZWAREN	63971	15215	8116	137706	31863	16915
	816 KAUTSCHUKWAREN	13041	1134	602	15479	1833	967
	817 STEINWAREN	-	2	1	-	3	1
	818 STEINZEUG PORZELLAN U AE WAREN	813	357	192	1807	888	468
	819 GLASWAREN	759	280	148	1171	373	196
	820 MESSERSCHMIEDEWAREN	6	48	26	6	49	26
	821 WERKZEUGE LANDWIRTSCH GERAETE	1446	318	172	2551	694	373
	822 SONSTIGE EISENWAREN	72067	7083	3802	172375	15104	8031
	823 WAREN A KUPFER U KUPFERLEGIER	9	143	76	10	157	83
	824 EDELMETALLW VERGOLD VERSILB W	8	6559	3561	14	6961	3764
	825 SONST WAREN A UNEDLEN METALLEN	1009	383	202	1700	712	380
	826 WERKZEUGMASCHINEN WALZWERKSANL	11691	12842	6934	23738	22773	12182
	827 TEXTIL LEADERINDUSTRIEMASCHINEN	1506	2253	1203	2144	3323	1766
	828 LANDMASCHINEN U ACKERSCHLEPPER	573	164	87	2828	708	380
	830 KRAFTMASCHINEN	29	217	114	178	671	358
	831 PUMPEN DRUCKLUFTMASCHINEN	446	1503	806	889	2713	1439
	832 FOERDERMITTEL	2628	2158	1158	3981	3110	1662
	833 PAPIER UND DRUCKMASCHINEN	614	757	393	763	912	477
	834 BUEROMASCHINEN	3	153	81	8	305	164
	835 NAHRUNGSMITTELINDUSTRIEMASCHIN	14	131	76	14	131	76
	836 SONSTIGE MASCHINEN	33271	15927	8579	65728	33122	17613
	841 ELEKTROTECHNISCHE ERZEUGNISSE	28621	15027	8023	57468	28193	14926
	842 UHREN	45	549	301	308	1007	542
	843 FEINMECHAN U OPTISCHE ERZEUGN	667	2527	1352	1002	3587	1911
	844 WACHSWAREN UND SEIFEN	1684	171	92	1684	171	92
	845 WAREN AUS KUNSTSTOFFEN	325	57	33	507	106	59
	846 SPIELFILME BEL FILME PLATTEN	10	278	151	14	331	178
	849 PHARMAZEUTISCHE ERZEUGNISSE	2155	7724	4119	3814	15217	8071
	850 KOSMETISCHE ERZEUGNISSE	-	-	-	17	51	27
	851 SONSTIGE CHEMISCHE ERZEUGNISSE	10458	1207	667	49696	3536	1894
	852 MUSIKINSTRUMENTE	191	116	61	264	179	96
	853 KINDERSPIELZEUG CHRISTBAUMSCHM	924	902	478	1202	1140	602
	855 WASSERFAHRZEUGE	41567	1206	646	196134	5528	2836
	856 LUFTFAHRZEUGE	20	3	2	20	3	2
	857 KRAFTFAHRZEUGE	74456	43174	23030	165981	94558	50095
	858 FAHRRAEDE	-	-	-	5	2	1
	859 SONSTIGE FAHRZEUGE	12064	2291	1214	20602	3713	1953
	869 SONSTIGE ENDERZEUGNISSE	840	9853	5254	1321	18598	9913
	ZUSAMMEN	383150	161061	86234	942173	316848	168274
	FERTIGWAREN 7+8	1663404	489943	260579	3206287	811104	430368
	GEWERBL. WIRTSCHAFT 5-8	131305545	4291513	2301126	258862672	8237550	4384823
9	AUSSERDEM						
	901 RUECKWAREN	26323	127890	68560	45935	216657	114468
	902 ERSATZLIEFERUNGEN	-	45	24	53	64	34
	INSGESAMT	131555874	4475313	2400110	259353692	8556079	4553968
	DARUNTER						
	EIGENVEREDELUNG	357093	45946	24561	710299	82165	43664
	LOHNVEREDELUNG	85985	27751	14854	134931	58594	31316
	PASSIVE VEREDELUNG	13455	6574	3520	24172	11152	5938
	A U S F U H R						
1	LEBENDE TIERE						
	101 PFERDE	24	60	34	43	180	98
	102 RINDVIEH	ST 23410	9565	5126	36753	15515	8180
	104 SONSTIGE LEBENDE TIERE	ST 4637	1025	535	7222	1435	754
	ZUSAMMEN	24044	10650	5695	37410	17130	9032
2	NAHRUNGSMITTEL TIER URSPR						
	201 MILCH	67802	28769	15293	163459	66511	35134

## SPEZIALHANDEL NACH LAENDERN

NR. DER SYSTEMATIK	WARENBENENNUNG	JULI/DEZEMBER 1989			JANUAR/DEZEMBER 1989		
		DT=100 KG	1000 DM	1000 \$	DT=100 KG	1000 DM	1000 \$
NOCH	S O W J E T U N I O N						
	AUSFUHR						
	202 BUTTER	93599	31873	17664	501366	151348	81646
	203 KAESE	6303	2347	1220	6334	2373	1234
	204 FLEISCH UND FLEISCHWAREN	217004	46546	25728	233600	50004	27495
	205 DAERME	3	9	5	3	9	5
	206 FISCH E UND FISCHZUBEREITUNGEN	24	30	13	194	104	53
	209 EIER EIWEISS EIGELB	142	151	85	152	195	108
	210 HONIG	8	5	2	8	5	2
	ZUSAMMEN	384885	109730	60010	905116	270549	145677
3	NAHRUNGSMITTEL PFL URSPR						
	301 WEIZEN	2269140	67637	35634	8981149	259589	135294
	303 GERSTE	388938	8113	4497	3114797	68426	36966
	304 HAFER	495	41	23	1090	91	50
	305 MAIS	-	-	-	1680	297	153
	307 REIS	88	31	15	306	67	35
	308 MUELLEREIERZEUGNISSE	64	9	4	396	40	21
	309 MALZ	-	-	-	30000	1695	910
	310 NICHTOELHALTIGE SAEMEREIEN	11	62	34	34	169	90
	313 GRUEN UND RAUHFUTTER	30	3	1	30	3	1
	314 KARTOFFELN	8	2	1	308	10	5
	316 GEMUESE SONST KUECHENGEWAECHSE	52	26	14	52	26	14
	317 OBST AUSSER SUEDFRUECHTEN	82	21	11	85	24	12
	318 SUEDFRUECHTE	45	23	13	45	23	13
	319 GEMUESE OBSTKONSERV FRUCHTSAFT	1323	533	275	2090	1218	633
	321 KAKAOERZEUGNISSE	2966	1696	886	8288	4355	2251
	322 GEWUERZE	48	38	20	63	53	28
	323 ZUCKER	189641	16448	8437	190051	16538	8485
	324 DELFRUECHTE ZUR ERNAEHRUNG	-	-	-	6	1	-
	325 PFLANZL DELE U FETTE Z ERNAEHR	161051	20293	10608	179678	23076	12020
	326 MARGARINE U AEHNL SPEISEFETTE	2374	1193	623	13914	6775	3595
	329 SONST ABFALLERZEUGN VIEHFUETT	3	3	2	56	59	32
	331 SONST PFLANZL NAHRUNGSMITTEL	15126	12218	6698	24136	18906	10252
	332 LEB PFLANZEN ZIERGAERT ERZEUGN	-	2	1	-	2	1
	ZUSAMMEN	3031485	128392	67797	12548254	401443	210861
4	GENUSSMITTEL						
	401 HOPFEN	481	860	446	4075	3387	1724
	402 KAFFEE	1693	2126	1153	2042	2550	1381
	403 TEE	15	34	18	25	46	25
	405 TABAKERZEUGNISSE	422	1088	593	447	1185	645
	406 BIER	6933	1038	552	14014	2105	1108
	407 BRANNTWEIN	283	212	112	540	381	196
	408 WEIN	163	113	57	197	133	67
	ZUSAMMEN	9990	5471	2931	21340	9787	5146
	ERNAEHRUNGSWIRTSCHAFT 1-4	3450404	254243	136433	13512120	698909	370716
5	ROHSTOFFE						
	502 ZELLWOLLE SYNTHET FASERN U ABF	20027	10148	5480	55512	26726	14219
	503 WOLLE AND TIERHAARE REISSWOLLE	2	1	1	2	1	1
	504 BAUMWOLLE REISSBAUMWOLLE ABF	590	147	78	8225	1930	1031
	506 ABF V GESPINSTWAREN LUMPEN	351	126	69	1663	340	185
	507 FELLE ZU PELZWERK ROH	2	3	2	10	41	21
	511 BAU UND NUTZHOELZ RUNDHOELZ	223	73	39	1423	181	97
	513 KAUTSCHUK GUTTAPERCHA BALATA	3	2	1	5	3	2
	514 ROHGUMMEN SCHELLACK BALSAME	6	15	9	609	341	179
	528 SONSTIGE ERZE UND METALLASCHEN	185	1075	551	906	4479	2389
	530 SPEISE UND INDUSTRIESALZ	94	32	16	209	64	34
	532 SONSTIGE STEINE UND ERDEN	16046	680	371	25575	1280	686
	534 SONST ROHSTOFFE F CHEM ERZEUGN	42	217	122	50	399	219
	536 PFLANZL FLECHT U POLSTERSTOFFE	8	21	12	8	21	12
	537 EDELST SCHMUCKST PERLEN ROH	-	-	-	2	100	51
	538 SONST ROHSTOFFE AUCH ABFAELLE	53	13	7	71	645	340
	ZUSAMMEN	37632	12553	6758	94270	36551	19466
6	HALBWAREN						
	602 REYON SYNTHET FAEDEN AUCH GEZW	103721	93820	50368	191826	177701	94676
	603 GESPINSTE A ZELLW SYNTH FASER	1065	981	517	1980	1684	874
	604 GESPINSTE WOLLE U AND TIERHAAR	8	32	17	667	1747	942
	605 GESPINSTE AUS BAUMWOLLE	57	163	89	120	261	141
	607 BAU UND NUTZHOELZ SCHNITTHOELZ	1168	255	132	2721	1029	546
	608 HOLZMASSE ZELLSTOFF	100	29	15	373	113	57
	609 KAUTSCHUK BEARBEITET	2701	2514	1341	3088	2976	1583
	610 GLASMASSE ROHGLAS	1	3	2	1	3	2
	611 ZEMENT	3656	252	131	3771	268	139
	612 SONST MINERALISCHE BAUSTOFFE	13890	5909	3146	20610	9086	4810
	614 ALTEISEN SCHROTT	25	1	1	25	1	1
	615 FERROLEGIERUNGEN	112	42	23	562	1700	929
	616 EISENHALBZEUG	53929	5089	2678	82320	7861	4136
	617 ALUMINIUM ROH AUCH LEGIERUNGEN	1	2	1	16	27	15
	618 KUPFER ROH AUCH LEGIERUNGEN	-	-	-	2	2	1
	619 NICKEL ROH AUCH LEGIERUNGEN	5	24	12	5	28	15
	621 ZINN ROH AUCH LEGIERUNGEN	32	51	29	32	51	29
	623 SONST UNEDLE METALLE ROH	-	5	3	-	6	4
	624 FETTSAEUREN PARAFFIN VASELIN	71055	9331	4953	104641	13783	7249
	625 SONST TECHNISCHE FETTE U DELE	550	143	75	851	211	110
	627 RUECKST D ERDOEL U TEERDESTILL	92375	2881	1600	92503	2914	1617
	628 KRAFTSTOFFE SCHMIEROLE ERDGAS	24391	6297	3362	47861	12128	6433
	629 TEER U TEERDESTILL ERZEUGNISSE	2	5	2	2	5	2
	633 STICKSTOFF A N G DUENGEMITTEL	23296	2010	1060	57423	4914	2582
	635 SONSTIGE CHEMISCHE HALBWAREN	151889	17424	9236	281256	34153	18049
	637 GOLD FUER GEWERBLICHE ZWECKE	1	2175	1188	1	2175	1188
	638 SONSTIGE HALBWAREN	4	2	1	10	558	290
	ZUSAMMEN	544034	149440	79982	892667	275385	146420

## SPEZIALHANDEL NACH LAENDERN

NR. DER SYSTEMATIK	WARENBEKENNUNG	JULI/DEZEMBER 1989			JANUAR/DEZEMBER 1989		
		DT=100 KG	1000 DM	1000 \$	DT=100 KG	1000 DM	1000 \$
NOCH	S O W J E T U N I O N						
	AUSFUHR						
7	VORERZEUGNISSE						
701	GEWEBE A SEIDE REYON SYNTH FAD	8407	12230	6575	15187	21045	11205
702	GEWEBE A ZELLWOLLE SYNTH FASER	952	3564	1920	1845	6578	3504
703	GEWEBE A WOLLE U AND TIERHAAR	16	57	31	30	136	71
704	GEWEBE AUS BAUMWOLLE	1257	4115	2237	2443	7110	3808
705	GEWEBE AUS FLACHS HANF JUTE	1054	2073	1108	3325	7187	3813
706	LEDER	1521	5130	2834	2051	7261	3986
707	FELLE ZU PELZWERK BEARBEITET	35	251	136	35	267	144
708	PAPIER UND PAPPE	299212	92517	49562	572029	177291	94168
709	FURNIERE SPERRHOLZ U DGL	24723	5959	3178	44898	10693	5669
710	STEINZEUG TON PORZELLANERZEUGN	6829	4620	2464	9799	8651	4583
711	GLAS	702	798	416	957	892	467
712	KUNSTSTOFFE	605332	241026	128448	1377437	536224	283698
713	TEERFARBSTOFFE	8809	26084	13883	26352	74946	39693
714	SONST FARBSTOFFE FARBEN LACKE	71320	50973	27303	150935	103073	54621
715	DEXTRINE GELATINE UND LEIME	25836	10721	5756	57304	21452	11363
717	SONST CHEMISCHE VORERZEUGNISSE	623198	173545	92869	1422502	382241	203234
718	GUSSROEHREN	95	55	31	126	61	34
719	STAHLROEHREN	1188996	214276	114857	3163366	579972	309226
720	STAB UND FORMEISEN	337268	54758	29359	1309539	185146	98613
721	BLECH AUS EISEN	3808961	377676	201748	8523550	818508	434369
722	DRAHT AUS EISEN	13492	3442	1896	48917	11153	5984
723	EISENBANNOBERBAUMATERIAL	49	18	10	49	18	10
724	SCHMIEDEB GUSS SCHMIEDESTUECKE	26	24	12	103	196	104
725	STANGEN BLECHE USW KUPFER	668	1120	588	686	1169	613
726	STANGEN BLECHE USW ALUMINIUM	1611	1380	739	1705	1589	850
727	STANGEN BLECHE USW AND UNEDL M	66	4919	2671	376	12155	6495
728	STANGEN BLECHE USW EDELMETALLE	-	-	-	-	1	1
730	EDELST SCHMUCKST PERLEN BEARB	-	210	116	-	217	120
731	SONSTIGE VORERZEUGNISSE	9137	3099	1640	17023	6151	3258
	ZUSAMMEN	7039572	1294640	692387	16752569	2981383	1583704
8	ENDERZEUGNISSE						
801	STRICKWAREN SEIDE CHEMIEFASERN	1123	3930	2219	1165	4411	2466
802	STRICKWAREN WOLLE U AND TIERH	98	330	180	103	351	191
803	STRICKWAREN AUS BAUMWOLLE	171	822	448	202	941	509
804	SONST KLEIDUNG SEIDE CHEMIEFAS	481	3123	1707	824	3949	2137
805	SONST KLEIDUNG WOLLE AND TIERH	445	4074	2219	455	4125	2245
806	SONST KLEIDUNG AUS BAUMWOLLE	393	1735	959	696	2492	1360
807	SONST KLEIDUNG FLACHS HANF USW	12	81	47	14	125	70
808	HUETE	2	64	36	2	81	45
809	SONSTIGE SPINNSTOFFWAREN	5847	15505	8577	13300	22797	12416
810	PELZWAREN	163	7744	4158	441	16445	8839
811	SCHUHE AUS LEDER	46795	200334	109412	55647	240092	130194
812	ANDERE LEDERWAREN	75	986	543	146	1571	851
813	PAPIERWAREN	72284	23844	12878	139329	39854	21306
814	BUECHER KARTEN NOTEN BILDER	26933	31867	17028	51441	58763	31168
815	HOLZWAREN	22159	10688	5682	26046	16075	8506
816	KAUTSCHUKWAREN	11036	15635	8384	18043	26464	14041
817	STEINWAREN	1053	818	432	1712	1812	953
818	STEINZEUG PORZELLAN U AE WAREN	1468	1981	1073	2778	2959	1585
819	GLASWAREN	3517	4783	2526	5831	8094	4254
820	MESSERSCHMIEDEWAREN	15	167	86	27	268	139
821	WERKZEUGE LANDWIRTSCH GERAETE	1919	12695	6831	3577	21974	11688
822	SONSTIGE EISENWAREN	2112529	346070	188137	3977216	604082	325399
823	WAREN A KUPFER U KUPFERLEGIER	6706	12789	6707	19983	39023	20609
824	EDELMETALLW VERGOLD VERSILB W	-	6	3	-	20	11
825	SONST WAREN A UNEDLEN METALLEN	10747	10376	5616	14834	16374	8804
826	WERKZEUGMASCHINEN WALZWERKSANL	122442	594275	321124	235132	1188172	634367
827	TEXTIL LEDERINDUSTRIEMASCHINEN	74967	373930	202734	114454	599402	321229
828	LANDMASCHINEN U ACKERSCHLEPPER	1506	4953	2678	2967	9257	4904
830	KRAFTMASCHINEN	1482	10228	5628	2964	21258	11519
831	PUMPEN DRUCKLUFTMASCHINEN	26101	99997	54117	48866	177875	95158
832	FOERDERMITTEL	34047	78504	42528	73579	155841	82958
833	PAPIER UND DRUCKMASCHINEN	13091	87871	47213	27853	178083	94761
834	BUEROMASCHINEN	7456	121993	65499	9755	179523	95899
835	NAHRUNGSMITTELINDUSTRIEMASCHIN	22140	152588	82654	33001	219822	117997
836	SONSTIGE MASCHINEN	158476	590932	316893	332650	1244143	660354
841	ELEKTROTECHNISCHE ERZEUGNISSE	88127	413662	222201	183162	806068	430186
842	UHREN	13	81	43	21	140	73
843	FEINMECHAN U OPTISCHE ERZEUGN	13467	123423	66531	23644	246743	131634
844	WACHSWAREN UND SEIFEN	44805	10128	5457	44885	10198	5491
845	WAREN AUS KUNSTSTOFFEN	64374	56739	30352	108597	97332	51629
846	SPIELFILME BEL FILME PLATTEN	3	89	46	23	303	155
847	PHOTOCHEMISCHE ERZEUGNISSE	2763	7786	4122	4758	15240	8031
848	BLEISTIFTE U CHEM BUEROBEDARF	522	1667	925	761	2476	1347
849	PHARMAZEUTISCHE ERZEUGNISSE	8132	129662	72029	26522	171973	94495
850	KOSMETISCHE ERZEUGNISSE	44968	28216	15508	59515	32290	17610
851	SONSTIGE CHEMISCHE ERZEUGNISSE	912998	217665	116414	1373498	416054	221227
852	MUSIKINSTRUMENTE	52	747	397	188	2786	1447
853	KINDERSPIELZEUG CHRISTBAUMSCHM	34	110	60	90	353	186
855	WASSERFAHRZEUGE	66999	63565	34027	67004	63625	34057
856	LUFTFAHRZEUGE	8	92	49	13	178	96
857	KRAFTFAHRZEUGE	67109	164133	87799	125532	317614	169381
858	FAHRRADAER	3	11	5	16	29	14
859	SONSTIGE FAHRZEUGE	11319	8539	4758	36797	26571	14425
869	SONSTIGE ENDERZEUGNISSE	61363	123091	66112	128457	202010	107670
	ZUSAMMEN	4174738	4175124	2253791	7392516	7518501	4018086
	FERTIGWAREN 7+8	11214310	5469764	2946178	24145085	10499884	5601790
	GEWERBL. WIRTSCHAFT 5-8	11795976	5631757	3032918	25132022	10811820	5767676
9	AUSSERDEM						

## SPEZIALHANDEL NACH LAENDERN

NR. DER SYSTEMATIK	WARENBENENNUNG	JULI/DEZEMBER 1989			JANUAR/DEZEMBER 1989		
		DT=100 KG	1000 DM	1000 \$	DT=100 KG	1000 DM	1000 \$
NOCH	S O W J E T U N I O N	AUSFUHR					
901	RUECKWAREN	1919	1016	563	2742	2104	1122
902	ERSATZLIEFERUNGEN	1820	8207	4498	2506	13077	7076
	INSGESAMT	15250119	5895223	3174412	38649390	11525910	6146590
	DARUNTER						
	EIGENVEREDELUNG	1236671	254011	134877	2280091	518683	275371
	LOHNVEREDELUNG	29117	33195	18097	46775	37966	20604
	PASSIVE VEREDELUNG	2547	17518	9417	4649	33122	17601
	P O L E N	E I N F U H R					
1	LEBENDE TIERE						
101	PFERDE	11411	2980	1583	26016	7485	3924
		ST 2239			5415		
102	RINDVIEH	39643	12137	6485	87091	37211	19627
		ST 34422			115117		
104	SONSTIGE LEBENDE TIERE	19860	4508	2456	70561	20188	10814
	ZUSAMMEN	64914	19625	10524	183668	64884	34365
2	NAHRUNGSMITTEL TIER URSPR						
201	MILCH	9088	2380	1265	13074	3523	1851
204	FLEISCH UND FLEISCHWAREN	208021	116577	64175	295732	160420	87370
205	DAERME	12761	1443	774	31469	3315	1765
206	FISCHE UND FISCHZUBEREITUNGEN	175547	52801	28290	288351	84453	44869
208	SCHMALZ TALG TIER OELE FETTE	2204	69	36	2254	81	43
209	EIER EIWEISS EIGELB	3615	241	128	8791	554	290
210	HONIG	17824	2651	1423	33268	5177	2768
	ZUSAMMEN	429060	176162	96091	672939	257523	138956
3	NAHRUNGSMITTEL PFL URSPR						
302	ROGGEN	100	16	9	100	16	9
306	HIRSE UND SONSTIGES GETREIDE	2192	152	82	5096	422	226
310	NICHTOELHALTIGE SAEMEREIEN	31409	2902	1573	110541	13282	7101
311	HUELSENFRUECHTE ZUR ERNAEHRUNG	718	54	31	3568	441	241
312	HUELSENFR ZUR VIEHFUETTERUNG	83999	2908	1564	458138	16060	8410
313	GRUEN UND RAUHFUTTER	25066	438	229	80539	1510	799
314	KARTOFFELN	2778	61	35	4044	93	52
315	ANDERE HACKFRUECHTE	3602	219	117	10078	605	319
316	GEMUESE SONST KUECHENGEMAECHSE	416051	29818	16088	671158	63561	33854
317	OBST AUSSER SUEDFRUECHTEN	281585	50682	26904	462153	80751	42795
318	SUEDFRUECHTE	-	-	-	16	10	5
319	GEMUESE OBSTKONSERV FRUCHTSAFT	333515	45980	24769	700389	91252	48912
321	KAKAOERZEUGNISSE	5729	1045	566	11723	2276	1221
322	GEWUERZE	9399	1295	703	16279	2509	1345
324	OELFRUECHTE ZUR ERNAEHRUNG	1186273	50143	27277	2105632	92634	49401
325	PFLANZL OELE U FETTE Z ERNAEHR	35110	9338	5062	116509	27295	14587
327	DELKUECHEN	47227	1417	783	301173	9552	5176
329	SONST ABFALLERZEUGN VIEHFUETT	115987	2549	1369	297143	6611	3540
331	SONST PFLANZL NAHRUNGSMITTEL	8604	1440	771	17572	2934	1565
332	LEB PFLANZEN ZIERGAERT ERZEUGN	8957	1611	877	15892	3007	1611
	ZUSAMMEN	2598301	202068	108809	5387743	414821	221169
4	GENUSSMITTEL						
401	HOPFEN	420	365	210	981	1006	559
402	KAFFEE	1	2	1	1	2	1
404	ROHTABAK	213	149	79	278	192	102
405	TABAKERZEUGNISSE	3	13	7	5	27	14
407	BRANNTWEIN	4519	1787	968	8943	3645	1948
	ZUSAMMEN	5156	2316	1265	10208	4872	2624
	ERNAEHRUNGSWIRTSCHAFT 1-4	3097431	400171	216689	6254558	742100	397114
5	ROHSTOFFE						
502	ZELLWOLLE SYNTHET FASERN U ABF	15464	2027	1094	26596	3109	1665
503	WOLLE AND TIERHAARE REISSWOLLE	21	83	44	21	83	44
504	BAUMWOLLE REISSBAUMWOLLE ABF	4841	287	155	7156	406	218
506	ABF V GESPINSTWAREN LUMPEN	4760	313	172	9869	756	404
507	FELLE ZU PELZWERK ROH	32	377	201	145	2392	1269
509	BETTFEDERN	4365	13306	7166	8109	25025	13407
511	BAU UND NUTZHOZL RUNDHOZL	171811	3468	1855	333877	6041	3211
512	PFLANZL STOFFE Z FAERB OD GERB	50	5	3	100	17	10
513	KAUTSCHUK GUTTAPERCHA BALATA	26920	1680	897	44686	2560	1361
515	OELFRUECHTE FUER TECHN OELE	903	45	25	903	45	25
516	STEINKOHL EINSCHL PRESSKOHL E	10490115	102915	55280	17891015	172073	91730
523	BLEIERZE	-	-	-	2315	146	80
528	SONSTIGE ERZE UND METALLASCHEN	641	329	172	3928	2269	1169
530	SPEISE UND INDUSTRIESALZ	1132	19	12	1132	19	12
532	SONSTIGE STEINE UND ERDEN	1982583	5216	2775	3288752	10332	5473
534	SONST ROHSTOFFE F CHEM ERZEUGN	42995	2241	1211	78029	7152	3819
536	PFLANZL FLECHT U POLSTERSTOFFE	1066	30	16	2312	115	60
538	SONST ROHSTOFFE AUCH ABFAELLE	252179	3342	1805	554459	7209	3845
	ZUSAMMEN	12999878	135683	72883	22253404	239749	127802
6	HALBWAREN						
602	REYON SYNTHET FAEDEN AUCH GEZW	532	176	98	533	184	102
603	GESPINSTE A ZELLW SYNTH FASER	76	30	17	78	32	18
606	GESPINSTE A FLACHS HANF JUTE	-	-	-	326	138	73
607	BAU UND NUTZHOZL SCHNITTHOZL	724670	27980	15029	1568389	58129	30957
608	HOLZMASSE ZELLSTOFF	20622	3043	1619	59133	8096	4321
609	KAUTSCHUK BEARBEITET	13168	2131	1154	26831	4621	2470
611	ZEMENT	1027300	7552	4024	1660689	12257	6481

## SPEZIALHANDEL NACH LAENDERN

NR. DER SYSTEMATIK	WARENBEKENNUNG	JULI/DEZEMBER 1989			JANUAR/DEZEMBER 1989		
		DT=100 KG	1000 DM	1000 \$	DT=100 KG	1000 DM	1000 \$
NOCH	P O L E N						
	EINFUHR						
612	SONST MINERALISCHE BAUSTOFFE	127960	3248	1739	222928	6175	3285
614	ALTEISEN SCHROTT	249553	5076	2683	678784	14060	7432
615	FERROLEGIERUNGEN	19448	2160	1143	34498	3757	1973
616	EISENHALBZEUG	54870	6098	3263	125475	12778	6779
617	ALUMINIUM ROH AUCH LEGIERUNGEN	6124	1780	951	12395	4666	2486
618	KUPFER ROH AUCH LEGIERUNGEN	418702	211304	113314	839856	445810	237796
619	NICKEL ROH AUCH LEGIERUNGEN	-	-	-	1301	1300	670
620	BLEI ROH AUCH LEGIERUNGEN	19825	2134	1156	40550	4210	2240
621	ZINN ROH AUCH LEGIERUNGEN	-	-	-	250	414	215
622	ZINK ROH AUCH LEGIERUNGEN	3490	731	393	10933	2596	1386
623	SONST UNEDLE METALLE ROH	63	78	42	65	106	57
624	FETTSAEUREN PARAFFIN VASELIN	178863	6338	3402	362775	12989	6895
625	SONST TECHNISCHE FETTE U OELE	1546	75	39	29572	2438	1303
626	KOKS	344708	6268	3361	513114	8794	4679
627	RUECKST D ERDOEL U TEERDESTILL	278777	4955	2650	447260	7907	4182
628	KRAFTSTOFFE SCHMIEROEL ERDGAS	2350990	51903	27768	3434719	78456	41727
629	TEER U TEERDESTILL ERZEUGNISSE	738807	17353	9335	1327056	35165	18738
633	STICKSTOFF A N 6 DUENGEMITTEL	478996	8909	4787	911795	17563	9361
635	SONSTIGE CHEMISCHE HALBWAREN	156753	29611	15909	308569	50096	26741
637	GOLD FUER GEWERBLICHE ZWECKE	555	10635	5705	557	11437	6113
638	SONSTIGE HALBWAREN	9665	22069	11727	20200	57715	30657
	ZUSAMMEN	7226063	431637	231308	12638631	861889	459137
7	VORERZEUGNISSE						
701	GEWEBE A SEIDE REYDN SYNTH FAD	3176	3116	1678	5529	5530	2952
702	GEWEBE A ZELLWOLLE SYNTH FASER	3254	1890	1017	5379	3707	1976
703	GEWEBE A WOLLE U AND TIERHAAR	277	913	492	683	2295	1219
704	GEWEBE AUS BAUMWOLLE	1251	1040	561	2775	2530	1346
705	GEWEBE AUS FLACHS HANF JUTE	1505	1513	821	2739	2907	1564
706	LEDER	5728	1456	782	10710	2969	1572
707	FELLE ZU PELZWERK BEARBEITET	110	318	174	185	492	264
708	PAPIER UND PAPPE	173508	13780	7368	360901	28948	15358
709	FURNIERE SPERRHOLZ U DGL	141016	7072	3796	266194	13895	7376
710	STEINZEUG TON PORZELLANERZEUGN	4858	336	181	14058	943	503
711	GLAS	91238	5340	2869	245458	14002	7456
712	KUNSTSTOFFE	163228	22763	12202	280158	42320	22504
713	TEERFARBSTOFFE	305	488	261	545	953	506
714	SONST FARBSTOFFE FARBEN LACKE	929	199	102	1194	338	175
715	DEXTRINE GELATINE UND LEIME	91977	3429	1850	195802	7352	3925
716	SPRENGSTOFFE SCHIESSBED ZUENDW	2403	349	188	4803	698	373
717	SONST CHEMISCHE VORERZEUGNISSE	352937	26919	14539	772822	62115	33127
718	GUSSROEHREN	153	49	25	398	106	55
719	STAHLROEHREN	28202	2674	1437	49070	5153	2747
720	STAB UND FORMEISEN	496315	35399	18869	1388895	93114	49395
721	BLECH AUS EISEN	342791	25622	13563	892132	68168	36175
722	DRAHT AUS EISEN	413373	25776	13727	747580	45957	24394
723	EISENBAHNOBERBAUMATERIAL	59051	2800	1493	163307	9680	5182
724	SCHMIEDEB GUSS SCHMIEDESTUECKE	629	124	64	1340	299	155
725	STANGEN BLECHE USW KUPFER	30196	13562	7248	69447	32275	17131
726	STANGEN BLECHE USW ALUMINIUM	55	17	9	213	93	50
727	STANGEN BLECHE USW AND UNEDL M	1377	692	367	2469	1217	648
728	STANGEN BLECHE USW EDELMETALLE	8	235	126	10	302	162
	ZUSAMMEN	2409850	197871	105809	5484796	448358	238290
8	ENDERZEUGNISSE						
801	STRICKWAREN SEIDE CHEMIEFASERN	3861	11875	6312	5846	17816	9438
802	STRICKWAREN WOLLE U AND TIERH	438	1549	830	550	1847	988
803	STRICKWAREN AUS BAUMWOLLE	5539	10526	5681	9242	17327	9283
804	SONST KLEIDUNG SEIDE CHEMIEFAS	16790	103642	55669	33991	207974	111171
805	SONST KLEIDUNG WOLLE AND TIERH	8034	50860	26903	11544	72219	38051
806	SONST KLEIDUNG AUS BAUMWOLLE	18650	70048	37435	37119	134482	71687
807	SONST KLEIDUNG FLACHS HANF USW	671	3216	1777	2331	13134	7106
808	HUETE	611	990	530	881	1534	819
809	SONSTIGE SPINNSTOFFWAREN	1240	1106	589	2544	1745	924
810	PELZWAREN	158	1695	914	255	2375	1271
811	SCHUHE AUS LEDER	10224	21120	11213	21022	40758	21618
812	ANDERE LEDERWAREN	9079	11763	6304	17057	23017	12272
813	PAPIERWAREN	8844	1634	881	18217	3246	1718
814	BUECHER KARTEN NOTEN BILDER	279	667	362	548	1163	621
815	HOLZWAREN	512201	90259	48526	1136081	186216	99173
816	KAUTSCHUKWAREN	17424	4184	2249	35285	8673	4623
817	STEINWAREN	6292	412	221	6683	446	240
818	STEINZEUG PORZELLAN U AE WAREN	1777	860	464	5161	1810	966
819	GLASWAREN	217325	12914	6917	388236	25449	13534
820	MESSERSCHMIEDEWAREN	20	133	69	37	178	91
821	WERKZEUGE LANDWIRTSCH GERAETE	6354	2728	1469	12755	5340	2856
822	SONSTIGE EISENWAREN	601722	75884	40678	1156824	143495	76319
823	WAREN A KUPFER U KUPFERLEGIER	753	567	302	1727	1080	572
824	EDELMETALLW VERGOLD VERSILB W	4	567	303	4	946	505
825	SONST WAREN A UNEDLEN METALLEN	10208	3508	1887	19320	6324	3368
826	WERKZEUGMASCHINEN WALZWERKSANL	9565	7194	3858	17301	13636	7023
827	TEXTIL LEDERINDUSTRIEMASCHINEN	8610	2130	1150	19987	5683	3012
828	LANDMASCHINEN U ACKERSCHLEPPER	19269	2759	1475	41475	5985	3180
830	KRAFTMASCHINEN	3757	6834	3552	20897	29221	15314
831	PUMPEN DRUCKLUFTMASCHINEN	18248	4029	2154	37983	8023	4261
832	FOERDERMITTEL	11452	1905	1020	23347	3726	1976
833	PAPIER UND DRUCKMASCHINEN	276	392	217	368	454	250
834	BUEROMASCHINEN	98	143	78	232	359	192
835	NAHRUNGSMITTELINDUSTRIEMASCHIN	1432	3341	1779	2736	4904	2610
836	SONSTIGE MASCHINEN	46211	19735	10594	101066	39704	21145
841	ELEKTROTECHNISCHE ERZEUGNISSE	115557	54764	29321	240517	106586	56768
842	UHREN	119	278	153	378	722	384
843	FEINMECHAN U OPTISCHE ERZEUGN	1844	5092	2751	3158	9295	4963

## SPEZIALHANDEL NACH LAENDERN

NR. DER SYSTEMATIK	WARENBENENNUNG	JULI/DEZEMBER 1989			JANUAR/DEZEMBER 1989		
		DT=100 KG	1000 DM	1000 \$	DT=100 KG	1000 DM	1000 \$
NOCH	P O L E N	EINFUHR					
844	WACHSWAREN UND SEIFEN	7279	1210	648	11148	1909	1018
845	WAREN AUS KUNSTSTOFFEN	9969	4029	2155	19229	7155	3805
846	SPIELFILME BEL FILME PLATTEN	-	18	11	1	61	34
847	PHOTOCHEMISCHE ERZEUGNISSE	-	-	-	5	9	5
848	BLEISTIFTE U CHEM BUEROBEDARF	149	205	111	195	272	147
849	PHARMAZEUTISCHE ERZEUGNISSE	1189	2161	1154	2102	4789	2547
850	KOSMETISCHE ERZEUGNISSE	9	25	13	97	160	85
851	SONSTIGE CHEMISCHE ERZEUGNISSE	23587	1174	633	37625	2281	1222
852	MUSIKINSTRUMENTE	969	806	429	1506	1390	740
853	KINDERSPIELZEUG CHRISTBAUMSCHM	5792	3707	1979	8527	6230	3295
855	WASSERFAHRZEUGE	580	334	180	1356	1046	553
856	LUFTFAHRZEUGE	28	73	36	45	120	60
857	KRAFTFAHRZEUGE	24498	13217	7130	47355	25761	13755
858	FAHRRADER	2698	1309	702	7026	3403	1801
859	SONSTIGE FAHRZEUGE	31957	5495	2981	58126	10199	5450
869	SONSTIGE ENDERZEUGNISSE	12077	9766	5233	26415	19200	10183
	ZUSAMMEN	1815717	634832	339982	3653463	1230877	655208
	FERTIGWAREN 7+8	4225567	832703	445791	9138259	1679235	893498
	GEWERBL. WIRTSCHAFT 5-8	24451508	1400023	749982	44030294	2780873	1480437
9	AUSSERDEM						
901	RUECKWAREN	16482	30486	16324	23625	57027	30366
902	ERSATZLIEFERUNGEN	26	21	11	48	47	25
	INSGESAMT	27565447	1830701	983006	50308525	3580047	1907942
	DARUNTER						
	EIGENVEREDELUNG	421237	55712	30034	954150	126179	67428
	LOHNVEREDELUNG	55290	7190	3872	73621	14947	7992
	PASSIVE VEREDELUNG	247922	293685	157245	438920	545235	290572
	A U S F U H R						
1	LEBENDE TIERE						
101	PFERDE	9	32	17	32	42	22
		2			7		
102	RINDVIEH	704	336	181	1939	777	411
		142			374		
103	SCHWEINE	17	20	10	17	20	10
		15			15		
104	SONSTIGE LEBENDE TIERE	238	306	165	245	316	170
	ZUSAMMEN	968	694	373	2233	1155	613
2	NAHRUNGSMITTEL TIER URSPR						
201	MILCH	2605	246	130	9193	2328	1244
202	BUTTER	603	186	96	64713	19452	10450
203	KAESE	6727	2714	1435	36977	13324	7093
204	FLEISCH UND FLEISCHWAREN	652801	191849	101019	672497	196152	103297
205	DAERME	245	111	62	301	136	75
206	FISCHE UND FISCHZUBEREITUNGEN	365	680	364	470	1157	621
208	SCHMALZ TALG TIER OELE FETTE	2283	176	101	50452	3207	1688
209	EIER EIWEISS EIGELB	30	51	29	30	53	30
211	FISCHMEHL UND DGL	80559	7822	4126	132735	12911	6739
	ZUSAMMEN	746218	203835	107362	967368	248720	131237
3	NAHRUNGSMITTEL PFL URSPR						
301	WEIZEN	2875052	110910	60128	10898542	331080	175446
302	ROGGEN	116032	3159	1668	550516	15126	7906
303	GERSTE	20115	875	503	2010020	47309	25197
305	MAIS	-	-	-	45	64	34
307	REIS	21	3	2	21	3	2
308	MUELLEREIERZEUGNISSE	52541	1124	593	156574	3214	1706
310	NICHTOELHALTIGE SAEMEREIEN	32	38	21	258	520	281
311	HUELSENFRUECHTE ZUR ERNAEHRUNG	-	-	-	394	50	27
312	HUELSENFR ZUR VIEHFUETTERUNG	-	-	-	151	28	15
316	GEMUESE SONST KUECHENGEMUECHSE	728	54	30	1282	136	74
317	OBST AUSSER SUEDFRUECHTEN	3456	709	380	4208	916	487
318	SUEDFRUECHTE	42137	5158	2895	50613	6302	3504
319	GEMUESE OBSTKONSERV FRUCHTSAFT	19833	2487	1347	25608	3472	1861
320	KAKAO ROH	364	108	56	666	212	112
321	KAKADERZEUGNISSE	19134	9760	5393	50237	20623	11167
322	GEWUERZE	1929	935	522	2104	1040	581
323	ZUCKER	300098	18110	9402	305130	18337	9516
324	DELFRUECHTE ZUR ERNAEHRUNG	6502	1048	562	9626	1521	808
325	PFLANZL OELE U FETTE Z ERNAEHR	49883	5644	3051	71881	8042	4336
326	MARGARINE U AEHNL SPEISEFETTE	36806	5499	3000	65119	9809	5271
327	OELKUCHEN	-	-	-	311328	18158	9861
329	SONST ABFALLERZEUGN VIEHFUETT	3247	1784	955	6351	2721	1445
331	SONST PFLANZL NAHRUNGSMITTEL	271538	29094	15529	666708	64923	34369
332	LEB PFLANZEN ZIERGAERT ERZEUGN	276	175	94	553	403	214
	ZUSAMMEN	3819724	196674	106131	15187875	554009	294220
4	GENUSSMITTEL						
401	HOPFEN	754	877	498	1160	1280	709
402	KAFFEE	29286	14135	7670	41952	21430	11508
403	TEE	5114	2795	1497	5163	2861	1529
405	TABAKERZEUGNISSE	2146	5054	2731	3002	7472	4010
406	BIER	37881	4795	2572	55062	6907	3674
407	BRANNTWEIN	140021	28037	15139	142479	28971	15630
408	WEIN	120781	23808	13024	126691	24839	13560
	ZUSAMMEN	335983	79501	43131	375509	93760	50620
	ERNAEHRUNGSWIRTSCHAFT 1-4	4902893	480704	256997	16532985	897644	476690
5	ROHSTOFFE						



SPEZIALHANDEL NACH LAENDERN

NR. DER SYSTEMATIK	WARENBENENNUNG	JULI/DEZEMBER 1989			JANUAR/DEZEMBER 1989		
		DT=100 KG	1000 DM	1000 \$	DT=100 KG	1000 DM	1000 \$
NOCH	P O L E N		AUSFUHR				
	502 ZELLWOLLE SYNTHET FASERN U ABF	3913	1355	721	5960	2012	1068
	503 WOLLE AND TIERHAARE REISSWOLLE	967	1204	670	2425	2244	1223
	504 BAUMWOLLE REISSBAUMWOLLE ABF	7505	2418	1291	11028	3309	1759
	505 FLACHS HANF JUTE UND DGL	15	5	3	15	5	3
	506 ABF V GESPINSTWAREN LUMPEN	10564	2799	1552	15116	3804	2084
	507 FELLE ZU PELZWERK ROH	694	211	115	969	279	151
	508 ANDERE FELLE UND HAEUTE	5275	3041	1636	16323	10880	5765
	511 BAU UND NUTZHOLZ RUNDHOLZ	206	14	6	637	104	55
	513 KAUTSCHUK GUTTAPERCHA BALATA	658	169	92	1003	330	176
	514 ROHGUMMEN SCHELLACK BALSAME	156	189	100	280	321	171
	516 STEINKOEHLE EINSCHL PRESSKOEHLE	9000	248	129	9202	255	133
	519 EISENERZE	200	19	10	200	19	10
	528 SONSTIGE ERZE UND METALLASCHEN	1	3	1	2506	520	283
	529 BAUXIT KRYOLITH	4000	168	90	4200	178	95
	530 SPEISE UND INDUSTRIESALZ	117	13	6	180	21	11
	532 SONSTIGE STEINE UND ERDEN	36149	2303	1253	72993	4655	2486
	534 SONST ROHSTOFFE F CHEM ERZEUGN	5139	1315	723	13909	2336	1266
	536 PFLANZL FLECHT U POLSTERSTOFFE	27	99	52	90	291	156
	537 EDELST SCHMUCKST PERLEN ROH	-	143	76	-	766	404
	538 SONST ROHSTOFFE AUCH ABFAELLE	20086	485	265	24885	1703	909
	ZUSAMMEN	104672	16201	8791	181921	34032	18208
6	HALBWAREN						
	601 ROHSEIDE UND SEIDENGESPINSTE	-	14	7	-	21	10
	602 REYON SYNTHET FAEDEN AUCH GEZW	9171	11116	5975	19409	23586	12514
	603 GESPINSTE A ZELLW SYNTH FASER	665	1814	984	1097	3461	1849
	604 GESPINSTE WOLLE U AND TIERHAAR	925	2093	1116	1249	3057	1624
	605 GESPINSTE AUS BAUMWOLLE	340	395	213	388	552	295
	606 GESPINSTE A FLACHS HANF JUTE	38	179	94	45	229	121
	607 BAU UND NUTZHOLZ SCHNITTHOLZ	4682	411	217	7736	784	417
	608 HOLZMASSE ZELLSTOFF	4763	722	390	11039	1649	884
	609 KAUTSCHUK BEARBEITET	1161	1428	768	2198	2861	1526
	610 GLASMASSE ROHGLAS	79	761	412	3424	2199	1177
	611 ZEMENT	10	3	2	145	9	5
	612 SONST MINERALISCHE BAUSTOFFE	10082	3815	2076	28007	8273	4400
	613 ROEISEN	-	-	-	7	6	3
	614 ALTEISEN SCHROTT	2066	49	26	5458	118	64
	615 FERROLEGIERUNGEN	6543	1512	796	12050	3496	1823
	616 EISENHALBZEUG	3908	800	421	12541	2596	1380
	617 ALUMINIUM ROH AUCH LEGIERUNGEN	1733	290	153	5627	1776	948
	618 KUPFER ROH AUCH LEGIERUNGEN	3724	570	302	4668	710	375
	619 NICKEL ROH AUCH LEGIERUNGEN	2	37	21	8	85	46
	620 BLEI ROH AUCH LEGIERUNGEN	8050	1359	711	16721	2131	1114
	621 ZINN ROH AUCH LEGIERUNGEN	-	1	-	-	1	-
	622 ZINK ROH AUCH LEGIERUNGEN	-	1	-	-	1	-
	623 SONST UNEDLE METALLE ROH	9	351	189	21	637	337
	624 FETTSAEUREN PARAFFIN VASELIN	22345	3559	1916	76297	10186	5455
	625 SONST TECHNISCHE FETTE U OELE	33884	5572	2934	40217	6326	3339
	626 KOKS	26	8	4	26	8	4
	627 RUECKST D ERDOEL U TEERDESTILL	120	41	23	2649	171	95
	628 KRAFTSTOFFE SCHMIEROELE ERDGAS	28797	5828	3147	53322	12011	6413
	629 TEER U TEERDESTILL ERZEUGNISSE	1	2	-	15	25	11
	630 AUFBEREITETE KALIDUENGEMITTEL	66751	2247	1186	107001	3588	1905
	633 STICKSTOFF A N G DUENGEMITTEL	4	4	2	2663	297	151
	635 SONSTIGE CHEMISCHE HALBWAREN	127871	21179	11387	273096	41419	22083
	637 GOLD FUER GEMERBLICHE ZWECKE	-	-	-	-	12	7
	638 SONSTIGE HALBWAREN	1208	85	45	11732	664	345
	ZUSAMMEN	338958	66246	35517	698856	132945	70720
7	VORERZEUGNISSE						
	701 GEWEBE A SEIDE REYON SYNTH FAD	15135	47119	25547	26496	88408	47240
	702 GEWEBE A ZELLWOLLE SYNTH FASER	23493	46804	25318	37692	82175	43970
	703 GEWEBE A WOLLE U AND TIERHAAR	4992	19719	10407	11935	47484	24767
	704 GEWEBE AUS BAUMWOLLE	16878	40108	21695	32663	77343	41219
	705 GEWEBE AUS FLACHS HANF JUTE	2086	5600	3063	4280	10621	5744
	706 LEDER	2046	6626	3604	3465	11258	6062
	707 FELLE ZU PELZWERK BEARBEITET	261	1999	1081	341	2794	1497
	708 PAPIER UND PAPPE	53599	15124	8063	105073	29137	15450
	709 FURNIERE SPERRHOLZ U DGL	2672	739	398	3896	1263	670
	710 STEINZEUG TON PORZELLANERZEUGN	68278	6495	3533	82041	8947	4818
	711 GLAS	760	575	309	1544	1009	538
	712 KUNSTSTOFFE	149174	64057	34430	289899	125158	66669
	713 TEERFARBSTOFFE	3966	11282	6055	8666	23806	12681
	714 SONST FARBSTOFFE FARBEN LACKE	24046	18675	9980	42574	33482	17777
	715 DEXTRINE GELATINE UND LEIME	21438	4770	2533	65449	12832	6743
	716 SPRENGSTOFFE SCHIESSBED ZUENDW	60	251	134	91	332	176
	717 SONST CHEMISCHE VORERZEUGNISSE	129385	51883	27755	274313	110652	58724
	718 GUSSROEHREN	73	6	4	79	11	5
	719 STAHLROEHREN	86715	16837	8997	244448	45359	23973
	720 STAB UND FORMEISEN	112741	24665	13235	217992	47055	25043
	721 BLECH AUS EISEN	214557	42026	22163	390494	80650	42638
	722 DRAHT AUS EISEN	53366	15720	8399	115484	28669	15265
	723 EISENBAHNOBERBAUMATERIAL	4	1	1	166	23	13
	724 SCHMIEDB GUSS SCHMIEDESTUECKE	324	355	188	1631	517	269
	725 STANGEN BLECHE USW KUPFER	3920	4606	2480	9000	11478	6107
	726 STANGEN BLECHE USW ALUMINIUM	501	571	307	823	1019	544
	727 STANGEN BLECHE USW AND UNEDL M	635	2205	1190	1047	3820	2041
	728 STANGEN BLECHE USW EDELMETALLE	5	288	153	5	761	405
	730 EDELST SCHMUCKST PERLEN BEARB	-	162	87	-	298	159
	731 SONSTIGE VORERZEUGNISSE	666	849	478	840	1087	605
	ZUSAMMEN	991776	450117	241587	1972427	887448	471812
8	ENDERZEUGNISSE						

SPZIALHANDEL NACH LAENDERN

NR. DER SYSTEMATIK		WARENBENENNUNG	JULI/DEZEMBER 1989			JANUAR/DEZEMBER 1989		
			DT=100 KG	1000 DM	1000 \$	DT=100 KG	1000 DM	1000 \$
NOCH	P O L E N	AUSFUHR						
		801 STRICKWAREN SEIDE CHEMIEFASERN	2170	5628	3051	4229	9857	5283
		802 STRICKWAREN WOLLE U AND TIERH	174	576	312	355	1011	539
		803 STRICKWAREN AUS BAUMWOLLE	1878	4395	2393	2409	6263	3370
		804 SONST KLEIDUNG SEIDE CHEMIEFAS	1848	6702	3636	2905	10236	5493
		805 SONST KLEIDUNG WOLLE AND TIERH	377	1975	1061	556	2854	1518
		806 SONST KLEIDUNG AUS BAUMWOLLE	3370	7544	4065	5825	12956	6907
		807 SONST KLEIDUNG FLACHS HANF USW	535	3142	1698	1014	5905	3149
		808 HUETE	19	40	23	26	74	41
		809 SONSTIGE SPINNSTOFFWAREN	13699	17317	9327	24105	32455	17257
		810 PELZWAREN	42	798	424	193	3165	1643
		811 SCHUHE AUS LEDER	2726	6331	3452	4035	9589	5190
		812 ANDERE LEDERWAREN	344	1154	626	506	1932	1037
		813 PAPIERWAREN	31594	13690	7388	51024	21879	11705
		814 BUECHER KARTEN NOTEN BILDER	8585	13291	6977	14245	19544	10263
		815 HOLZWAREN	6824	6155	3318	10351	7693	4124
		816 KAUTSCHUKWAREN	15004	11160	5979	33665	24422	12988
		817 STEINWAREN	3028	2946	1574	4172	4557	2421
		818 STEINZEUG PORZELLAN U AE WAREN	10081	3926	2110	15204	6435	3421
		819 GLASWAREN	13841	7551	4130	16512	10360	5616
		820 MESSERSCHMIEDWAREN	1206	2383	1309	1394	2990	1626
		821 WERKZEUGE LANDWIRTSCH GERAETE	1992	7854	4226	3220	15941	8470
		822 SONSTIGE EISENWAREN	74204	44721	24086	135045	80700	43109
		823 WAREN A KUPFER U KUPFERLEGIER	2008	3248	1737	9123	13365	7081
		824 EDELMETALLW VERGOLD VERSILB W	23	1005	539	27	4057	2152
		825 SONST WAREN A UNEDLEN METALLEN	10074	12334	6648	17843	22296	11888
		826 WERKZEUGMASCHINEN WALZWERKSANL	32983	105296	56976	51147	188418	100466
		827 TEXTIL LEDERINDUSTRIEMASCHINEN	17157	75764	41115	32433	141913	76095
		828 LANDMASCHINEN U ACKERSCHLEPPER	17600	27735	14700	24508	40548	21460
		830 KRAFTMASCHINEN	821	3072	1663	2124	6894	3680
		831 PUMPEN DRUCKLUFTMASCHINEN	10900	48754	26110	21591	96061	51100
		832 FOERDERMITTEL	10325	23497	12597	15821	37747	20048
		833 PAPIER UND DRUCKMASCHINEN	4868	17136	9334	9558	30825	16535
		834 BUEROMASCHINEN	2538	29031	15837	4543	46766	25201
		835 NAHRUNGSMITTELINDUSTRIEMASCHIN	11216	40633	21774	17935	74889	39738
		836 SONSTIGE MASCHINEN	47494	171506	92214	84442	306408	163283
		841 ELEKTROTECHNISCHE ERZEUGNISSE	40367	158966	85954	85841	286622	153275
		842 UHREN	146	2106	1144	194	2999	1612
		843 FEINMECHAN U OPTISCHE ERZEUGN	4755	44824	24131	9860	84049	44796
		844 WACHSWAREN UND SEIFEN	2301	614	336	2723	837	455
		845 WAREN AUS KUNSTSTOFFEN	36413	39600	21215	75501	77561	41197
		846 SPIELFILME BEL FILME PLATTEN	4	74	40	5	125	67
		847 PHOTOCHEMISCHE ERZEUGNISSE	1844	3001	1609	2987	5365	2860
		848 BLEISTIFTE U CHEM BUEROBEDARF	1532	1546	826	1764	2381	1265
		849 PHARMAZEUTISCHE ERZEUGNISSE	29272	65687	35257	57661	142726	76125
		850 KOSMETISCHE ERZEUGNISSE	14055	9738	5295	18811	17063	9175
		851 SONSTIGE CHEMISCHE ERZEUGNISSE	72582	42339	22578	175402	109927	58548
		852 MUSIKINSTRUMENTE	146	1300	697	297	2257	1204
		853 KINDERSPIELZEUG CHRISTBAUMSCHM	797	1766	981	1071	2170	1191
		855 WASSERFAHRZEUGE	205	751	400	277	1031	551
		856 LUFTFAHRZEUGE	3	56	31	5	120	64
		857 KRAFTFAHRZEUGE	258559	190406	102255	373853	296396	157880
		858 FAHRRADER	45	180	96	175	508	271
		859 SONSTIGE FAHRZEUGE	21713	17798	9750	50927	45544	24318
		869 SONSTIGE ENDERZEUGNISSE	45469	53265	28893	161832	133239	71209
		ZUSAMMEN	891756	1362307	733897	1641371	2511925	1339960
		FERTIGWAREN 7+8	1883532	1812424	975484	3613798	3399373	1811772
		GEWERBL. WIRTSCHAFT 5-8	2327162	1894871	1019792	4494575	3566350	1900700
9	AUSSERDEM							
	901 RUECKWAREN		4637	1167	627	8347	2375	1259
	902 ERSATZLIEFERUNGEN		255	2031	1091	999	4026	2143
		INSGESAMT	7234947	2378773	1278507	21036906	4470395	2380792
	DARUNTER							
	EIGENVEREDELUNG		239019	91926	49353	505825	212895	113134
	LOHNVEREDELUNG		10340	9618	5136	16213	19679	10365
	PASSIVE VEREDELUNG		82105	180840	97442	155431	352576	187548
	T S C H E C H O S L O W							
	E I N F U H R							
1	LEBENDE TIERE							
	101 PFERDE	ST	2333	721	392	5811	1891	1011
			466			1168		
	102 RINDVIEH	ST	2939	1162	623	4661	1878	1005
			4765			7784		
	103 SCHWEINE	ST	1	1	1	1	1	1
			5			5		
	104 SONSTIGE LEBENDE TIERE		775	1017	547	1201	1928	1028
		ZUSAMMEN	6048	2901	1563	11674	5698	3045
2	NAHRUNGSMITTEL TIER URSPR							
	201 MILCH		57237	8130	4268	74990	9238	4835
	202 BUTTER		-	-	-	1000	254	136
	203 KAESE		8451	2246	1194	8661	2308	1225
	204 FLEISCH UND FLEISCHWAREN		82650	57215	30648	158897	106959	56749
	205 DAERME		3933	437	232	5837	624	334
	206 FISCHE UND FISCHZUBEREITUNGEN		8583	4338	2384	15710	7682	4160
	208 SCHMALZ TALG TIER OEL FETTE		688	31	16	688	31	16
	209 EIER EIWEISS EIGELB		13072	811	428	28851	1787	940
	210 HONIG		17442	3638	1986	34898	8051	4302

## SPEZIALHANDEL NACH LAENDERN

NR. DER SYSTEMATIK	WARENBEKENNUNG	JULI/DEZEMBER 1989			JANUAR/DEZEMBER 1989		
		DT=100 KG	1000 DM	1000 \$	DT=100 KG	1000 DM	1000 \$
NOCH	TSCHECHOSLOW EINFUHR						
	ZUSAMMEN	192056	76846	41156	329532	136934	72697
3	NHRUNGSMITTEL PFL URSPR						
	301 WEIZEN	3722	170	92	3722	170	92
	303 GERSTE	-	-	-	11	2	-
	305 MAIS	-	-	-	1043	505	276
	306 HIRSE UND SONSTIGES GETREIDE	1610	68	38	1610	68	38
	309 MALZ	15440	720	390	32432	1448	773
	310 NICHTOELHALTIGE SAEMEREIEN	1215	159	86	12410	2385	1283
	311 HUELSENFRUECHTE ZUR ERNAEHRUNG	10933	642	357	52995	2264	1219
	312 HUELSENFR ZUR VIEHFUETTERUNG	17068	623	334	30319	1439	768
	313 GRUEN UND RAUHPUTTER	203	1	1	203	1	1
	314 KARTOFFELN	-	-	-	1981	21	11
	315 ANDERE HACKFRUECHTE	7393	389	212	12184	649	350
	316 GEMUESE SONST KUECHENGEWAECHSE	84120	2785	1474	102772	4119	2186
	317 OBST AUSSER SUEDFRUECHTEN	347957	11236	5985	402284	15927	8435
	318 SUEDFRUECHTE	1282	204	108	2234	345	182
	319 GEMUESE OBSTKONSERV FRUCHTSAFT	71105	7860	4289	129479	14745	7949
	321 KAKADERZEUGNISSE	1662	1168	619	2855	1949	1043
	322 GEWUERZE	1473	344	188	2938	638	344
	323 ZUCKER	7473	488	269	8690	562	309
	324 DELFRUECHTE ZUR ERNAEHRUNG	61491	2647	1506	64129	3143	1764
	325 PFLANZL OELE U FETTE Z ERNAEHR	-	-	-	489	56	30
	327 OELKUCHEN	47202	1464	815	99347	3103	1643
	329 SONST ABFALLERZEUGN VIEHFUETT	57256	1552	868	98823	2548	1405
	331 SONST PFLANZL NAHRUNGSMITTEL	84243	1408	761	87247	2584	1385
	332 LEB PFLANZEN ZIERGAERT ERZEUGN	2727	393	214	7417	1030	553
	ZUSAMMEN	825575	34321	18606	1157614	59701	32039
4	GENUSSMITTEL						
	401 HOPFEN	11106	10099	5563	28862	23554	12724
	406 BIER	137594	10572	5695	222051	16861	9027
	407 BRANNTWEIN	695	207	109	1376	428	226
	408 WEIN	98	24	15	100	26	15
	ZUSAMMEN	149493	20902	11382	252389	40869	21992
	ERNAEHRUNGSWIRTSCHAFT 1-4	1173172	134970	72707	1751209	243202	129773
5	ROHSTOFFE						
	502 ZELLWOLLE SYNTHET FASERN U ABF	16048	2662	1443	38783	6574	3517
	503 WOLLE AND TIERHAARE REISSWOLLE	-	1	-	147	26	13
	504 BAUMWOLLE REISSBAUMWOLLE ABF	6810	278	152	15200	660	350
	506 ABF V GESPINSTWAREN LUMPEN	4415	153	83	9404	317	172
	507 FELLE ZU PELZWERK ROH	31	539	295	89	2138	1145
	509 BETTFEDERN	1345	2417	1326	3160	5081	2738
	510 HOLZ ZU HOLZMASSE	347406	3068	1649	702146	6142	3268
	511 BAU UND NUTZHOLZ RUNDHOLZ	613571	6693	3602	1096818	12555	6717
	513 KAUTSCHUK GUTTAPERCHA BALATA	27165	594	318	45853	1091	578
	516 STEINKOEHLE EINSCHL PRESSKOEHLE	1252362	11932	6369	1796131	17669	9365
	517 BRAUNKOEHLE EINSCHL PRESSKOEHLE	9991731	43826	23585	19949761	87016	46463
	523 BLEIERZE	27620	2185	1171	57706	4515	2402
	524 ZINKERZE	9754	1007	552	18556	1793	963
	528 SONSTIGE ERZE UND METALLASCHEN	42013	5642	3016	92015	11633	6090
	530 SPEISE UND INDUSTRIESALZ	-	-	-	20	25	14
	532 SONSTIGE STEINE UND ERDEN	2062591	29015	15624	3756259	55681	29662
	534 SONST ROHSTOFFE F CHEM ERZEUGN	2933	979	534	27879	2248	1209
	536 PFLANZL FLECHT U POLSTERSTOFFE	-	-	-	197	16	8
	538 SONST ROHSTOFFE AUCH ABFAELLE	314622	2910	1557	735780	6155	3275
	ZUSAMMEN	14720417	113901	61276	28345904	221375	117949
6	HALBWAREN						
	601 ROHSEIDE UND SEIDENGESPINSTE	-	1	1	-	1	1
	602 REYON SYNTHET FAEDEN AUCH GEZW	15594	6564	3546	33561	14403	7698
	604 GESPINSTE WOLLE U AND TIERHAAR	15	20	11	92	171	88
	605 GESPINSTE AUS BAUMWOLLE	-	-	-	174	107	58
	606 GESPINSTE A FLACHS HANF JUTE	360	51	29	660	92	51
	607 BAU UND NUTZHOLZ SCHNITTHOLZ	1297357	46559	25018	2439099	84397	44972
	608 HOLZMASSE ZELLSTOFF	148398	22830	12190	276818	40773	21671
	609 KAUTSCHUK BEARBEITET	4516	589	315	9554	1317	698
	610 GLASMASSE ROHGLAS	3137	970	513	6195	1939	1026
	611 ZEMENT	811515	6864	3680	1276865	10884	5792
	612 SONST MINERALISCHE BAUSTOFFE	264066	4922	2672	469070	8252	4420
	614 ALTEISEN SCHROTT	61113	4871	2675	92259	8747	4730
	615 FERROLEGIERUNGEN	50869	8109	4330	124896	16983	9042
	616 EISENHALBZEUG	189145	12544	6812	299298	20078	10774
	617 ALUMINIUM ROH AUCH LEGIERUNGEN	3927	974	553	8776	2635	1444
	618 KUPFER ROH AUCH LEGIERUNGEN	7690	2115	1107	19142	5421	2851
	619 NICKEL ROH AUCH LEGIERUNGEN	1	1	-	397	481	246
	620 BLEI ROH AUCH LEGIERUNGEN	22358	2861	1535	48825	5853	3121
	622 ZINK ROH AUCH LEGIERUNGEN	798	36	19	1297	49	26
	623 SONST UNEDLE METALLE ROH	1	55	29	5	253	132
	624 FETTSAEUREN PARAFFIN VASELIN	33236	1889	1034	66532	3856	2068
	625 SONST TECHNISCHE FETTE U OELE	23936	1309	694	42679	2305	1229
	626 KOKS	843669	13537	7248	1451655	24218	12881
	627 RUECKST D ERDOEL U TEERDESTILL	180079	4575	2416	342973	9457	4982
	628 KRAFTSTOFFE SCHMIEROLE ERDGAS	5744003	135533	72640	9979265	229658	122017
	629 TEER U TEERDESTILL ERZEUGNISSE	228718	13935	7445	468130	29164	15535
	630 AUFBEREITETE KALIDUENGEMITTEL	-	-	-	9279	176	93
	633 STICKSTOFF A N G DUENGEMITTEL	88218	1421	767	267832	3773	2021
	635 SONSTIGE CHEMISCHE HALBWAREN	213816	18224	9708	547636	52569	27851
	637 GOLD FUER GEWERBLICHE ZWECKE	153	1442	766	389	2696	1423
	638 SONSTIGE HALBWAREN	515	2837	1506	14399	7032	3700
	ZUSAMMEN	10237203	315638	169259	18297752	587740	312641

## SPEZIALHANDEL NACH LAENDERN

NR. DER SYSTEMATIK	WARENBENENNUNG	JULI/DEZEMBER 1989			JANUAR/DEZEMBER 1989		
		DT=100 KG	1000 DM	1000 \$	DT=100 KG	1000 DM	1000 \$
NOCH	T S C H E C H O S L O W						
	EINFUHR						
7	VORERZEUGNISSE						
701	GEWEBE A SEIDE REYON SYNTH FAD	7727	5813	3128	13962	10356	5528
702	GEWEBE A ZELLMOLLE SYNTH FASER	10301	12476	6724	18120	21502	11489
703	GEWEBE A WOLLE U AND TIERHAAR	1890	3253	1733	3501	5324	2824
704	GEWEBE AUS BAUMWOLLE	20522	23208	12491	35610	40531	21675
705	GEWEBE AUS FLACHS HANF JUTE	2753	1856	994	8111	4894	2614
706	LEDER	139	130	69	153	185	96
707	FELLE ZU PELZWERK BEARBEITET	16	336	178	40	678	356
708	PAPIER UND PAPPE	249171	21646	11698	501588	42430	22628
709	FURNIERE SPERRHOLZ U DGL	269290	11365	6071	630009	24547	13028
710	STEINZEUG TON PORZELLANERZEUGN	25211	1711	912	44985	3082	1641
711	GLAS	195928	14440	7726	367083	26377	14030
712	KUNSTSTOFFE	371352	50251	26902	720014	103809	55269
713	TEERFARBSTOFFE	1628	4213	2259	3122	7393	3947
714	SONST FARBSTOFFE FARBEN LACKE	4608	991	526	10898	1730	915
715	DEXTRINE GELATINE UND LEIME	120069	4110	2221	246328	8471	4532
716	SPRENGSTOFFE SCHIESSBED ZUENDW	3501	1566	833	7088	3119	1654
717	SONST CHEMISCHE VORERZEUGNISSE	386779	36744	19719	844699	78503	41868
718	GUSSROEHREN	-	-	-	50	5	3
719	STAHLROEHREN	127075	10652	5715	233958	19028	10152
720	STAB UND FORMEISEN	670637	53062	28493	1297893	100548	53660
721	BLECH AUS EISEN	350746	29187	15608	666065	54929	29209
722	DRAHT AUS EISEN	464258	29499	15833	1123242	69149	36847
723	EISENBAHNOBERBAUMATERIAL	8055	626	331	19382	1467	775
724	SCHMIEDB GUSS SCHMIEDESTUECKE	3493	826	448	5557	1527	817
725	STANGEN BLECHE USW KUPFER	101	74	40	204	105	57
726	STANGEN BLECHE USW ALUMINIUM	1992	1044	552	5577	2873	1523
727	STANGEN BLECHE USW AND UNEDL M	16	28	15	17	88	46
728	STANGEN BLECHE USW EDELMETALLE	-	113	64	-	387	211
730	EDELST SCHMUCKST PERLEN BEARB	-	22	10	1	72	36
731	SONSTIGE VORERZEUGNISSE	31944	1416	757	43505	2161	1149
	ZUSAMMEN	3329202	320658	172050	6850772	635270	338579
8	ENDERZEUGNISSE						
801	STRICKWAREN SEIDE CHEMIEFASERN	3437	7336	3933	5675	11293	6037
802	STRICKWAREN WOLLE U AND TIERH	115	901	482	115	901	482
803	STRICKWAREN AUS BAUMWOLLE	6949	13340	7174	12669	25838	13827
804	SONST KLEIDUNG SEIDE CHEMIEFAS	5302	20625	11095	9945	39475	21144
805	SONST KLEIDUNG WOLLE AND TIERH	2918	14227	7527	3736	18980	9958
806	SONST KLEIDUNG AUS BAUMWOLLE	17237	30611	16497	35697	61465	32872
807	SONST KLEIDUNG FLACHS HANF USW	1073	1908	1026	2174	4060	2171
808	HUETE	334	2217	1184	640	4124	2186
809	SONSTIGE SPINNSTOFFWAREN	8796	5479	2945	21620	11805	6284
810	PELZWAREN	6	200	108	16	450	243
811	SCHUHE AUS LEDER	4803	10215	5485	10494	23527	12453
812	ANDERE LEDERWAREN	5138	9062	4900	9725	17072	9106
813	PAPIERWAREN	26538	3680	1958	49575	6622	3513
814	BUECHER KARTEN NOTEN BILDER	22941	7278	3876	44375	14071	7461
815	HOLZWAREN	549095	47838	25700	1017400	88572	47192
816	KAUTSCHUKWAREN	31736	9160	4926	59660	17908	9538
817	STEINWAREN	6206	862	461	11064	1658	881
818	STEINZEUG PORZELLAN U AE WAREN	7695	2368	1265	17385	5253	2779
819	GLASWAREN	242144	37203	19953	452132	71519	38077
820	MESSERSCHMIEDEWAREN	12	80	43	68	289	154
821	WERKZEUGE LANDWIRTSCH GERAETE	891	511	272	1975	1172	620
822	SONSTIGE EISENWAREN	208051	26868	14404	333663	44782	23839
823	WAREN A KUPFER U KUPFERLEGIER	33	52	29	78	84	46
824	EDELMETALLW VERGOLD VERSILB W	2	1057	589	2	1641	895
825	SONST WAREN A UNEDLEN METALLEN	5239	1490	802	10900	3171	1681
826	WERKZEUGMASCHINEN WALZWERKSANL	31768	20882	11316	45558	32883	17672
827	TEXTIL LEDERINDUSTRIEMASCHINEN	1931	1137	611	3778	2046	1096
828	LANDMASCHINEN U ACKERSCHLEPPER	9931	2878	1534	18785	5462	2891
830	KRAFTMASCHINEN	91	144	78	423	503	270
831	PUMPEN DRUCKLUFTMASCHINEN	7823	3550	1896	15316	7289	3884
832	FOERDERMITTEL	12023	3727	1994	20430	6019	3197
833	PAPIER UND DRUCKMASCHINEN	1434	2647	1447	2324	4705	2548
834	BUERDMASCHINEN	497	438	226	873	986	517
835	NAHRUNGSMITTELINDUSTRIEMASCHIN	70	267	144	361	961	517
836	SONSTIGE MASCHINEN	42159	25333	13596	76370	47078	25060
841	ELEKTROTECHNISCHE ERZEUGNISSE	50098	25606	13780	89791	46613	24872
842	UHREN	439	565	301	1126	1115	589
843	FEINMECHAN U OPTISCHE ERZEUGN	3196	4036	2160	5686	7214	3841
844	WACHSWAREN UND SEIFEN	624	244	131	1974	645	340
845	WAREN AUS KUNSTSTOFFEN	22921	5942	3195	47268	12397	6595
846	SPIELFILME BEL FILME PLATTEN	-	32	18	1	55	30
847	PHOTOCHEMISCHE ERZEUGNISSE	-	-	-	4	7	4
848	BLEISTIFTE U CHEM BUEROBEDARF	4063	1086	589	10018	2621	1404
849	PHARMAZEUTISCHE ERZEUGNISSE	3792	11077	5940	6119	20845	11129
851	SONSTIGE CHEMISCHE ERZEUGNISSE	14998	5541	2993	38076	12854	6862
852	MUSIKINSTRUMENTE	1278	2399	1304	2416	4774	2558
853	KINDERSPIELZEUG CHRISTBAUMSCHM	4119	2700	1438	8212	5103	2702
855	WASSERFAHRZEUGE	46	45	24	349	307	161
856	LUFTFAHRZEUGE	-	1	-	5	51	27
857	KRAFTFAHRZEUGE	19967	12711	6818	38761	25253	13420
858	FAHRRADER	2718	1473	781	6923	3765	1987
859	SONSTIGE FAHRZEUGE	24352	3510	1875	51402	8854	4684
869	SONSTIGE ENDERZEUGNISSE	10112	8255	4418	20523	16681	8864
	ZUSAMMEN	1427141	400794	215241	2623635	752818	401160
	FERTIGWAREN 7+8	4756343	721452	387291	9474407	1388088	739739
	GEWERBL. WIRTSCHAFT 5-8	29713963	1150991	617826	56118063	2197203	1170329
9	AUSSERDEM						
901	RUECKWAREN	11067	29181	15652	15444	52587	28000

SPEZIALHANDEL NACH LAENDERN

NR. DER SYSTEMATIK	WARENBEKENNUNG	JULI/DEZEMBER 1989			JANUAR/DEZEMBER 1989		
		DT=100 KG	1000 DM	1000 \$	DT=100 KG	1000 DM	1000 \$
NOCH	T S C H E C H O S L O W	EINFUHR					
	902 ERSATZLIEFERUNGEN	205	118	64	213	131	71
	INSGESAMT	30898407	1315260	706249	57884929	2493123	1328179
	DARUNTER						
	EIGENVEREDELUNG	346083	43850	23625	700825	96544	51631
	LOHNVEREDELUNG	38174	13673	7357	77767	27866	14901
	PASSIVE VEREDELUNG	74059	62766	33704	140640	121656	64842
	A U S F U H R						
1	LEBENDE TIERE						
	101 PFERDE	98	282	149	139	397	208
		ST	17		27		
	102 RINDVIEH	554	354	190	2479	1138	602
		ST	101		457		
	103 SCHWEINE	5	9	5	5	9	5
		ST	5		5		
	104 SONSTIGE LEBENDE TIERE	32	117	63	50	463	249
	ZUSAMMEN	689	762	407	2673	2007	1064
2	NAHRUNGSMITTEL TIER URSPR						
	201 MILCH	17	8	2	39	20	3
	202 BUTTER	-	-	-	5200	1624	828
	203 KAESE	3630	2009	1106	4578	2594	1415
	204 FLEISCH UND FLEISCHWAREN	2504	1063	570	3235	1503	804
	206 FISCHE UND FISCHZUBEREITUNGEN	16232	3731	2016	41333	8828	4705
	208 SCHMALZ TALG TIER DELE FETTE	1531	139	76	1775	163	88
	209 EIER EIWISS EIGELB	-	4	2	-	4	2
	211 FISCHMEHL UND DGL	288202	22635	12125	413436	34663	18603
	ZUSAMMEN	312116	29589	15897	469596	49399	26448
3	NAHRUNGSMITTEL PFL URSPR						
	302 ROGGEN	1602	1068	547	1602	1068	547
	303 GERSTE	249	40	21	249	40	21
	304 HAFER	-	-	-	695	104	55
	305 MAIS	-	-	-	59987	1600	843
	306 HIRSE UND SONSTIGES GETREIDE	90	27	13	152	39	19
	307 REIS	7	4	1	48	36	18
	308 MUELLEREIERZEUGNISSE	3	3	1	6	6	2
	310 NICHTOELHALTIGE SAEMEREIEN	8	273	149	320	705	376
	311 HUELSENF RUECHTE ZUR ERNAEHRUNG	-	-	-	1014	164	88
	312 HUELSENF R ZUR VIEHFUETTERUNG	-	-	-	10	1	1
	314 KARTOFFELN	-	-	-	2822	192	103
	316 GEMUESE SONST KUECHENGEMUECHSE	666	48	24	2176	148	75
	317 OBST AUSSER SUEDFRUECHTEN	1307	243	133	1816	330	177
	318 SUEDFRUECHTE	1706	285	149	1719	292	153
	319 GEMUESE OBSTKONSERV FRUCHTSAFT	1850	710	393	3927	1466	796
	321 KAKAOERZEUGNISSE	2525	2498	1365	4266	4003	2161
	322 GEWUERZE	31	24	13	53	53	27
	323 ZUCKER	466640	23875	12522	1046951	53088	27835
	324 OELFRUECHTE ZUR ERNAEHRUNG	4392	474	248	5414	606	315
	325 PFLANZL DELE U FETTE Z ERNAEHR	3808	399	216	9087	994	530
	326 MARGARINE U AEHNL SPEISEFETTE	4	3	1	519	69	35
	327 DELKUCHEN	-	-	-	144728	7825	4272
	329 SONST ABFALLERZEUGN VIEHFUETT	8713	1537	829	9237	1630	877
	331 SONST PFLANZL NAHRUNGSMITTEL	22107	7823	4179	39537	14793	7842
	332 LEB PFLANZEN ZIERGAERT ERZEUGN	72	140	76	124	240	126
	ZUSAMMEN	515780	39474	20880	1336459	89472	47294
4	GENUSSMITTEL						
	402 KAFFEE	1620	2080	1116	2996	3844	2062
	405 TABAKERZEUGNISSE	487	1176	630	879	2219	1182
	406 BIER	39	6	4	138	22	12
	407 BRANNTWEIN	12	32	12	12	34	13
	408 WEIN	112	43	22	162	53	26
	ZUSAMMEN	2270	3337	1784	4187	6172	3295
	ERNAEHRUNGSWIRTSCHAFT 1-4	830855	73162	38968	1812915	147050	78101
5	ROHSTOFFE						
	502 ZELLWOLLE SYNTHET FASERN U ABF	1944	742	400	4412	1658	888
	503 WOLLE AND TIERHAARE REISSWOLLE	678	425	226	1209	761	409
	504 BAUMWOLLE REISSBAUMWOLLE ABF	823	216	117	1098	283	152
	506 ABF V GESPINSTWAREN LUMPEN	191	23	13	793	169	91
	508 ANDERE FELLE UND HAEUTE	22956	10183	5505	32017	14362	7695
	510 HOLZ ZU HOLZMASSE	350	4	2	350	4	2
	511 BAU UND NUTZHOLZ RUNDHOLZ	27784	1960	1055	44497	3097	1662
	512 PFLANZL STOFFE Z FAERB OD GERB	88	61	32	145	105	55
	513 KAUTSCHUK GUTTAPERCHA BALATA	8	7	3	10	11	5
	514 ROHGUMMEN SCHELLACK BALSAME	394	413	218	827	819	433
	521 MANGANERZE	3350	224	119	6150	403	212
	528 SONSTIGE ERZE UND METALLASCHEN	50391	918	484	85273	3549	1877
	530 SPEISE UND INDUSTRIESALZ	10	11	4	31	18	7
	532 SONSTIGE STEINE UND ERDEN	49559	6941	3698	90693	13075	6927
	534 SONST ROHSTOFFE F CHEM ERZEUGN	8035	1355	738	10282	2221	1191
	536 PFLANZL FLECHT U POLSTERSTOFFE	225	177	94	335	300	158
	538 SONST ROHSTOFFE AUCH ABFAELLE	3269	221	123	6813	361	196
	ZUSAMMEN	170055	23881	12831	284935	41196	21960
6	HALBWAREN						
	601 ROHSEIDE UND SEIDENGESPINSTE	-	18	10	-	27	15
	602 REYON SYNTHET FAEDEN AUCH GEZWN	15207	13383	7223	28704	25408	13546
	603 GESPINSTE A ZELLW SYNTH FASER	4908	4844	2592	10115	10106	5383
	604 GESPINSTE WOLLE U AND TIERHAAR	42	171	90	98	398	212

## SPEZIALHANDEL NACH LAENDERN

NR. DER SYSTEMATIK	WARENBENENNUNG	JULI/DEZEMBER 1989			JANUAR/DEZEMBER 1989		
		DT=100 KG	1000 DM	1000 \$	DT=100 KG	1000 DM	1000 \$
NOCH	TSCHECHOSLOWAKIEN						
	AUSFUHR						
	605 GESPINSTE AUS BAUMWOLLE	493	970	521	1386	2026	1078
	606 GESPINSTE A FLACHS HANF JUTE	-	2	1	-	3	1
	607 BAU UND NUTZHOLZ SCHNITTHOLZ	1401	352	194	2242	937	502
	608 HOLZMASSE ZELLSTOFF	1853	417	219	9947	1851	984
	609 KAUTSCHUK BEARBEITET	265	421	224	459	688	365
	610 GLASMASSE ROHGLAS	16	444	238	58	805	422
	611 ZEMENT	55	8	4	58	9	4
	612 SONST MINERALISCHE BAUSTOFFE	21970	8578	4586	39734	13617	7247
	614 ALTEISEN SCHROTT	42478	505	275	95670	1201	645
	615 FERROLEGIERUNGEN	9791	4005	2139	19957	6816	3610
	616 EISENHALBZEUG	209	58	32	232	91	50
	617 ALUMINIUM ROH AUCH LEGIERUNGEN	2329	647	343	6142	1556	827
	618 KUPFER ROH AUCH LEGIERUNGEN	409	56	29	915	393	209
	619 NICKEL ROH AUCH LEGIERUNGEN	41	182	99	88	347	185
	620 BLEI ROH AUCH LEGIERUNGEN	29947	4301	2312	69922	9577	5082
	621 ZINN ROH AUCH LEGIERUNGEN	-	1	-	-	1	-
	622 ZINK ROH AUCH LEGIERUNGEN	6001	2216	1136	28027	8103	4137
	623 SONST UNEDLE METALLE ROH	129	740	399	593	1982	1050
	624 FETTSAEUREN PARAFFIN VASELIN	13360	2642	1417	24650	4994	2655
	625 SONST TECHNISCHE FETTE U OELE	907	333	177	2384	705	373
	627 RUECKST D ERDOEL U TEERDESTILL	29609	1294	684	48816	2003	1058
	628 KRAFTSTOFFE SCHMIEROELE ERDGAS	9190	2233	1205	19603	4269	2276
	629 TEER U TEERDESTILL ERZEUGNISSE	305	50	26	1127	170	89
	630 AUFBEREITETE KALIDUENGEMITTEL	-	-	-	-	1	-
	633 STICKSTOFF A N G DUENGEMITTEL	2000	161	87	12556	962	515
	635 SONSTIGE CHEMISCHE HALBWAREN	112423	13708	7358	339031	32662	17388
	637 GOLD FUER GENERBLICHE ZWECKE	-	464	241	-	698	367
	638 SONSTIGE HALBWAREN	4314	6745	3652	7774	10034	5410
	ZUSAMMEN	309652	69949	37513	770288	142440	75685
7	VORERZEUGNISSE						
	701 GEWEBE A SEIDE REYON SYNTH FAD	3333	8990	4861	6223	17169	9157
	702 GEWEBE A ZELLWOLLE SYNTH FASER	2385	7802	4208	4054	13733	7334
	703 GEWEBE A WOLLE U AND TIERHAAR	962	3420	1845	2210	7964	4197
	704 GEWEBE AUS BAUMWOLLE	6211	9970	5375	12566	19416	10345
	705 GEWEBE AUS FLACHS HANF JUTE	810	2075	1109	1433	3874	2050
	706 LEDER	100	597	316	254	796	420
	707 FELLE ZU PELZWERK BEARBEITET	15	405	224	38	815	442
	708 PAPIER UND PAPPE	41686	8584	4578	78479	16673	8839
	709 FURNIERE SPERRHOLZ U DGL	1264	1013	538	2318	2109	1120
	710 STEINZEUG TON PORZELLANERZEUGN	1830	4084	2184	3001	6147	3278
	711 GLAS	1494	271	144	3002	698	366
	712 KUNSTSTOFFE	161116	74584	39922	308410	140234	74599
	713 TEERFARBSTOFFE	3545	12723	6803	6833	24540	13051
	714 SONST FARBSTOFFE FARBEN LACKE	21323	20623	11042	40457	37888	20161
	715 DEXTRINE GELATINE UND LEIME	5050	3262	1746	9193	6336	3368
	716 SPRENGSTOFFE SCHIESSBED ZUENDW	7358	2657	1427	10926	3999	2123
	717 SONST CHEMISCHE VORERZEUGNISSE	175113	63408	33916	383165	134495	71439
	718 GUSSROEHRN	160	210	112	160	210	112
	719 STAHLROEHRN	12724	6940	3706	18584	10190	5426
	720 STAB UND FORMEISEN	20732	7671	4096	33430	13660	7251
	721 BLECH AUS EISEN	17041	3954	2113	41973	8074	4277
	722 DRAHT AUS EISEN	3470	3108	1670	6567	5296	2823
	723 EISENBAHNOBERBAUMATERIAL	6	13	8	6	14	8
	724 SCHMIEDB GUSS SCHMIEDESTUECKE	406	147	81	939	379	204
	725 STANGEN BLECHE USW KUPFER	3430	4035	2148	11057	11121	5815
	726 STANGEN BLECHE USW ALUMINIUM	1403	964	515	1537	1204	638
	727 STANGEN BLECHE USW AND UNEDL M	288	2687	1451	605	4157	2234
	728 STANGEN BLECHE USW EDELMETALLE	-	1343	726	7	2902	1534
	730 EDELST SCHMUCKST PERLEN BEARB	-	44	24	-	194	104
	731 SONSTIGE VORERZEUGNISSE	88	332	173	344	1057	557
	ZUSAMMEN	493343	255916	137061	987781	495344	263272
8	ENDERZEUGNISSE						
	801 STRICKWAREN SEIDE CHEMIEFASERN	164	1096	595	460	2058	1101
	802 STRICKWAREN WOLLE U AND TIERH	13	46	24	38	225	118
	803 STRICKWAREN AUS BAUMWOLLE	192	622	335	257	916	491
	804 SONST KLEIDUNG SEIDE CHEMIEFAS	137	1097	589	278	2311	1225
	805 SONST KLEIDUNG WOLLE AND TIERH	43	156	85	61	281	153
	806 SONST KLEIDUNG AUS BAUMWOLLE	156	456	245	610	1945	1036
	807 SONST KLEIDUNG FLACHS HANF USW	81	318	167	150	780	406
	808 HUETE	26	86	45	54	161	85
	809 SONSTIGE SPINNSTOFFWAREN	3092	4895	2650	4837	8667	4643
	810 PELZWAREN	1	18	9	1	23	9
	811 SCHUHE AUS LEDER	129	833	457	150	969	530
	812 ANDERE LEDERWAREN	82	550	294	221	1154	612
	813 PAPIERWAREN	8763	4620	2481	17446	9694	5132
	814 BUECHER KARTEN NOTEN BILDER	8919	6293	3399	15317	11722	6277
	815 HOLZWAREN	3053	2405	1308	5647	3665	1970
	816 KAUTSCHUKWAREN	4766	10183	5452	8689	17134	9097
	817 STEINWAREN	2934	3086	1659	4732	4713	2514
	818 STEINZEUG PORZELLAN U AE WAREN	849	607	327	965	994	535
	819 GLASWAREN	2938	2579	1359	6037	4719	2469
	820 MESSERSCHMIEDEWAREN	85	467	253	104	613	328
	821 WERKZEUGE LANDWIRTSCH GERAETE	1132	10325	5617	1571	14881	8012
	822 SONSTIGE EISENWAREN	28743	33386	17975	78451	74127	39354
	823 WAREN A KUPFER U KUPFERLEGIER	750	1860	986	1049	2708	1425
	824 EDELMETALLW VERGOLD VERSILB W	-	3955	2168	2	5411	2925
	825 SONST WAREN A UNEDLEN METALLEN	5795	10667	5761	11118	17505	9362
	826 WERKZEUGMASCHINEN HALZWERKSANL	19869	119263	64686	34961	190071	102130
	827 TEXTIL LEDERINDUSTRIEMASCHINEN	13913	79166	43060	21683	117814	63455
	828 LANDMASCHINEN U ACKERSCHLEPPER	11329	23420	12491	15241	34035	18103
	830 KRAFTMASCHINEN	300	1723	950	477	2726	1477

SPEZIALHANDEL NACH LAENDERN

NR. DER SYSTEMATIK	WARENBENENNUNG	JULI/DEZEMBER 1989			JANUAR/DEZEMBER 1989		
		DT=100 KG	1000 DM	1000 \$	DT=100 KG	1000 DM	1000 \$
NOCH	TSCHECHOSLOW AUSFUHR						
831	PUMPEN DRUCKLUFTMASCHINEN	11451	57347	31089	21325	90970	48812
832	FOERDERMITTEL	13204	25861	14125	20735	40084	21650
833	PAPIER UND DRUCKMASCHINEN	3939	26027	14296	7898	51232	27829
834	BUEROMASCHINEN	2321	45040	24505	3866	85880	46343
835	NAHRUNGSMITTELINDUSTRIEMASCHINEN	3807	25230	13734	7850	42054	22652
836	SONSTIGE MASCHINEN	53580	230705	125705	81168	367050	197583
841	ELEKTROTECHNISCHE ERZEUGNISSE	26545	187738	101520	59546	299760	160532
842	UHREN	43	428	224	50	537	281
843	FEINMECHAN U OPTISCHE ERZEUGN	3781	53202	28945	5182	78164	42144
844	WACHSWAREN UND SEIFEN	416	129	67	750	344	177
845	WAREN AUS KUNSTSTOFFEN	8823	15815	8527	13625	25932	13840
846	SPIELFILME BEL FILME PLATTEN	4	186	98	7	286	151
847	PHOTOCHEMISCHE ERZEUGNISSE	1455	4173	2235	2561	8021	4231
848	BLEISTIFTE U CHEM BUEROBEDARF	262	459	246	311	1178	618
849	PHARMAZEUTISCHE ERZEUGNISSE	3770	20101	10824	12060	61304	32830
850	KOSMETISCHE ERZEUGNISSE	2457	3221	1745	5708	7044	3758
851	SONSTIGE CHEMISCHE ERZEUGNISSE	81947	35353	18923	162890	83896	44489
852	MUSIKINSTRUMENTE	100	941	504	179	1550	825
853	KINDERSPIELZEUG CHRISTBAUMSCHM	737	1239	680	1011	1539	834
855	WASSERFAHRZEUGE	2	58	33	6	80	44
856	LUFTFAHRZEUGE	22	128	73	23	156	88
857	KRAFTFAHRZEUGE	25194	44915	24101	39935	79426	42205
858	FAHRRADER	368	561	299	936	1480	785
859	SONSTIGE FAHRZEUGE	3672	3382	1866	11020	9931	5393
869	SONSTIGE ENDERZEUGNISSE	9559	17296	9159	13827	26571	14044
	ZUSAMMEN	375713	1123713	608950	703070	1896491	1017122
	FERTIGWAREN 7+8	869056	1379629	746011	1690851	2391835	1280394
	GEWERBL. WIRTSCHAFT 5-8	1348763	1473459	796355	2746074	2575471	1378039
9	AUSSERDEM						
901	RUECKWAREN	6717	3554	1913	8252	4620	2476
902	ERSATZLIEFERUNGEN	752	3871	2063	1348	7242	3849
	INSGESAMT	2187087	1554046	839299	4568589	2734383	1462465
	DARUNTER						
	EIGENVEREDELUNG	76643	51545	27776	140911	98657	52707
	LOHNVEREDELUNG	26847	14799	7938	58644	27846	14845
	PASSIVE VEREDELUNG	23597	37142	20128	47258	89357	47849
	U N G A R N						
	E I N F U H R						
1	LEBENDE TIERE						
101	PFERDE	399	307	166	673	448	239
		89			144		
102	RINDVIEH	635	383	203	635	383	203
		969			969		
103	SCHWEINE	43	26	13	49	30	15
		162			166		
104	SONSTIGE LEBENDE TIERE	24650	7242	3887	35159	10646	5692
	ZUSAMMEN	25727	7958	4269	36516	11507	6149
2	NAHRUNGSMITTEL TIER URSPR						
201	MILCH	8695	2748	1435	9478	2953	1538
203	KAESE	904	527	283	1442	840	444
204	FLEISCH UND FLEISCHWAREN	276811	142023	76276	447264	224933	119999
205	DAERME	3871	1073	584	8048	2089	1118
206	FISCHE UND FISCHZUBEREITUNGEN	2604	1470	796	5733	3071	1642
208	SCHMALZ TALG TIER OELE FETTE	4285	907	490	5739	1232	664
209	EIER EIWEISS EIGELB	168	145	83	246	197	110
210	HONIG	42021	7095	3803	85130	14467	7709
211	FISCHMEHL UND DGL	434	35	18	460	38	20
	ZUSAMMEN	339793	156023	83768	563540	249820	133244
3	NAHRUNGSMITTEL PFL URSPR						
301	WEIZEN	1200	68	38	3581	196	105
302	ROGGEN	7998	373	192	7998	373	192
303	GERSTE	187507	4343	2356	187747	4368	2369
305	MAIS	19396	4848	2736	69701	16327	8958
306	HIRSE UND SONSTIGES GETREIDE	23113	1252	678	33059	1692	918
309	MALZ	15668	518	277	56502	2761	1419
310	NICHTOELHALTIGE SAEMEREIEN	14173	3823	2066	28371	7980	4281
311	HUELSENFRUECHTE ZUR ERNAEHRUNG	47158	2862	1534	85323	5178	2765
312	HUELSENFR ZUR VIEHFUEITTERUNG	240143	8896	4777	389726	14454	7688
313	GRUEN UND RAUHFUTTER	84970	1825	964	151205	3268	1731
314	KARTOFFELN	100	5	3	244	8	5
316	GEMUESE SONST KUECHENGEMAECHSE	450311	33687	17966	701604	53292	28356
317	OBST AUSSER SUEDFRUECHTEN	367351	27876	14838	445223	40677	21489
318	SUEDFRUECHTE	12	5	2	14	6	2
319	GEMUESE OBSTKONSERV FRUCHTSAFT	214509	24177	12989	422388	46037	24527
321	KAKAOERZEUGNISSE	2679	691	380	4013	1261	691
322	GEWUERZE	18603	6206	3332	35351	11526	6148
323	ZUCKER	-	-	-	1	1	-
324	OELFRUECHTE ZUR ERNAEHRUNG	230302	19096	10353	307821	27098	14640
325	PFLANZL OELE U FETTE Z ERNAEHR	8475	1196	631	10039	1709	906
327	OELKUCHEN	-	-	-	220	19	10
329	SONST ABFALLERZEUGN VIEHFUETT	146921	4976	2660	292023	9551	5092
331	SONST PFLANZL NAHRUNGSMITTEL	46714	6846	3668	80961	12172	6481
332	LEB PFLANZEN ZIERGAERT ERZEUGN	7339	1760	949	10189	2415	1294
	ZUSAMMEN	2134642	155329	83389	3323304	262369	140067

SPEZIALHANDEL NACH LAENDERN

NR. DER SYSTEMATIK			JULI/DEZEMBER 1989			JANUAR/DEZEMBER 1989		
WARENBENENNUNG			DT=100 KG	1000 DM	1000 \$	DT=100 KG	1000 DM	1000 \$
NOCH	U N G A R N	EINFUHR						
4	GENUSSMITTEL							
	401 HOPFEN		1948	1560	848	1948	1560	848
	402 KAFFEE		-	1	-	-	1	-
	404 ROHTABAK		2241	1192	634	4663	2420	1279
	405 TABAKERZEUGNISSE		1	8	4	2	9	4
	406 BIER		115	10	5	115	10	5
	407 BRANNTWEIN		3535	722	385	24429	2075	1107
	408 WEIN		52807	6397	3435	127720	14487	7744
		ZUSAMMEN	60647	9890	5311	158877	20562	10987
		ERNAERHUNGSWIRTSCHAFT 1-4	2560809	329200	176737	4082237	544258	290447
5	ROHSTOFFE							
	502 ZELLWOLLE SYNTHET FASERN U ABF		21828	2979	1606	43955	6020	3218
	503 WOLLE AND TIERHAARE REISSWOLLE		4323	2834	1500	5728	3878	2059
	504 BAUMWOLLE REISSBAUMWOLLE ABF		12609	725	391	21261	1330	710
	505 FLACHS HANF JUTE UND DGL		170	10	5	180	11	6
	506 ABF V GESPINSTWAREN LUMPEN		1137	94	52	3006	238	127
	507 FELLE ZU PELZWERK ROH		-	34	18	80	501	259
	508 ANDERE FELLE UND HAEUTE		-	-	-	1328	155	83
	509 BETTFEDERN		11460	31641	17076	20049	53719	28908
	511 BAU UND NUTZHOLZ RUNDHOLZ		2895	93	47	3913	128	66
	512 PFLANZL STOFFE Z FAERB OD GERB		20	3	2	30	5	3
	513 KAUTSCHUK GUTTAPERCHA BALATA		3952	148	79	7227	271	144
	514 ROHGUMMEN SCHELLACK BALSAME		-	2	1	7	4	2
	515 DELFRUECHTE FUER TECHN OELE		7905	621	338	16905	1373	743
	520 ABBRAENDE SCHLACKEN FE MN HALT		612	24	12	1720	85	44
	528 SONSTIGE ERZE UND METALLASCHEN		34380	3100	1647	79658	6537	3460
	532 SONSTIGE STEINE UND ERDEN		120682	2498	1334	209476	4288	2271
	534 SONST ROHSTOFFE F CHEM ERZEUGN		18415	5173	2759	35879	9144	4861
	536 PFLANZL FLECHT U POLSTERSTOFFE		30319	3325	1763	52352	5847	3089
	537 EDELST SCHMUCKST PERLEN ROH		-	74	40	-	80	43
	538 SONST ROHSTOFFE AUCH ABFAELLE		18512	1513	810	34328	3115	1646
		ZUSAMMEN	289219	54891	29480	537082	96729	51742
6	HALBWAREN							
	602 REYON SYNTHET FAEDEN AUCH GEZW		3490	2141	1136	7425	4517	2382
	603 GESPINSTE A ZELLW SYNTH FASER		179	115	62	270	190	100
	604 GESPINSTE WOLLE U AND TIERHAAR		2	16	9	2	16	9
	605 GESPINSTE AUS BAUMWOLLE		7465	3333	1805	15811	7101	3803
	606 GESPINSTE A FLACHS HANF JUTE		1102	723	389	3184	1667	888
	607 BAU UND NUTZHOLZ SCHNITTHOLZ		36521	2010	1088	79464	4651	2477
	609 KAUTSCHUK BEARBEITET		2534	483	260	5404	998	532
	611 ZEMENT		410465	3001	1565	794803	5827	3026
	612 SONST MINERALISCHE BAUSTOFFE		81806	3282	1764	174546	5584	2968
	614 ALTEISEN SCHROTT		48085	3943	2100	101823	8454	4468
	615 FERROLEGIERUNGEN		1430	318	166	2072	1052	560
	616 EISENHALBZEUG		90355	5783	3115	277338	18124	9569
	617 ALUMINIUM ROH AUCH LEGIERUNGEN		41930	13519	7254	73370	24591	13068
	618 KUPFER ROH AUCH LEGIERUNGEN		51403	18787	10305	71818	25216	13693
	619 NICKEL ROH AUCH LEGIERUNGEN		2895	4556	2541	4265	6741	3681
	620 BLEI ROH AUCH LEGIERUNGEN		895	95	52	2459	252	136
	622 ZINK ROH AUCH LEGIERUNGEN		886	101	53	2314	174	92
	623 SONST UNEDLE METALLE ROH		3010	1292	700	3932	2086	1110
	624 FETTSAEUREN PARAFFIN VASELIN		58455	5802	3136	118753	11420	6093
	625 SONST TECHNISCHE FETTE U OELE		17725	1280	672	61785	3736	1984
	626 KOKS		44723	791	416	59510	1061	554
	627 RUECKST D ERDDEL U TEERDESTILL		120273	3050	1630	230552	5693	3013
	628 KRAFTSTOFFE SCHMIERDELE ERDGAS		1846060	56102	29863	3229002	93498	49509
	629 TEER U TEERDESTILL ERZEUGNISSE		237243	12118	6483	455626	26250	13943
	630 AUFBEREITETE KALIDUENGEMITTEL		6650	118	61	6650	118	61
	633 STICKSTOFF A N G DUENGEMITTEL		501425	12039	6656	1265643	30978	16850
	635 SONSTIGE CHEMISCHE HALBWAREN		206461	8434	4521	314797	13974	7453
	637 GOLD FUER GEWERBLICHE ZWECKE		-	36	20	-	73	39
	638 SONSTIGE HALBWAREN		19	2954	1576	97	7711	4051
		ZUSAMMEN	3823487	166222	89398	7362715	311753	166112
7	VORERZEUGNISSE							
	701 GEWEBE A SEIDE REYON SYNTH FAD		9840	5841	3162	22375	12475	6660
	702 GEWEBE A ZELLWOLLE SYNTH FASER		4358	3839	2067	9482	8122	4319
	703 GEWEBE A WOLLE U AND TIERHAAR		1233	2128	1134	2590	4311	2279
	704 GEWEBE AUS BAUMWOLLE		2508	3480	1873	4375	5783	3096
	705 GEWEBE AUS FLACHS HANF JUTE		1943	1098	592	3724	1920	1029
	706 LEDER		3129	5237	2852	4416	6654	3593
	707 FELLE ZU PELZWERK BEARBEITET		64	1398	765	154	4135	2210
	708 PAPIER UND PAPPE		74667	6304	3367	165209	14429	7665
	709 FURNIERE SPERRHOLZ U DGL		19744	1271	677	69153	3873	2051
	710 STEINZEUG TON PORZELLANERZEUGN		28650	1859	1008	55833	3579	1920
	711 GLAS		88116	6161	3293	171868	12442	6621
	712 KUNSTSTOFFE		176198	26305	14130	330097	53459	28559
	713 TEERFARBSTOFFE		19	48	26	19	48	26
	714 SONST FARBSTOFFE FARBEN LACKE		174	105	56	559	312	166
	715 DEXTRINE GELATINE UND LEIME		800	122	65	1003	153	81
	716 SPRENGSTOFFE SCHIESSBED ZUENDW		4126	1214	657	7543	2256	1214
	717 SONST CHEMISCHE VORERZEUGNISSE		133452	16842	9087	229266	29589	15814
	718 GUSSROEHREN		2687	353	190	4033	545	290
	719 STAHLROEHREN		129790	9625	5229	205509	15320	8230
	720 STAB UND FORMEISEN		247770	18708	9985	490697	34736	18457
	721 BLECH AUS EISEN		172423	13400	7218	416581	32578	17318
	722 DRAHT AUS EISEN		108724	6643	3575	309818	19243	10194
	723 EISENBAHNBOERBAUMATERIAL		970	133	69	970	133	69
	724 SCHMIEDEB GUSS SCHMIEDESTUECKE		1253	268	145	3047	698	373
	725 STANGEN BLECHE USW KUPFER		16720	8781	4758	33649	17699	9415
	726 STANGEN BLECHE USW ALUMINIUM		27006	13400	7095	55474	27821	14723



## SPEZIALHANDEL NACH LAENDERN

NR. DER SYSTEMATIK	WARENBENENNUNG	JULI/DEZEMBER 1989			JANUAR/DEZEMBER 1989		
		DT=100 KG	1000 DM	1000 \$	DT=100 KG	1000 DM	1000 \$
NOCH	U N G A R N	EINFUHR					
727	STANGEN BLECHE USW AND UNEDL M	655	1800	951	1108	2998	1578
728	STANGEN BLECHE USW EDELMETALLE	-	-	-	-	4	2
730	EDELST SCHMUCKST PERLEN BEARB	-	1	1	1	18	10
731	SONSTIGE VORERZEUGNISSE	50	3	2	50	3	2
	ZUSAMMEN	1257069	156367	84029	2598603	315336	167964
8	ENDERZEUGNISSE						
801	STRICKWAREN SEIDE CHEMIEFASERN	4551	17555	9337	9112	32155	17050
802	STRICKWAREN WOLLE U AND TIERH	399	2526	1339	475	2905	1540
803	STRICKWAREN AUS BAUMWOLLE	4930	17871	9598	9801	36842	19608
804	SONST KLEIDUNG SEIDE CHEMIEFAS	13558	101966	54616	28187	205536	109602
805	SONST KLEIDUNG WOLLE AND TIERH	4609	36126	19014	5935	46651	24446
806	SONST KLEIDUNG AUS BAUMWOLLE	10180	31056	16663	21630	63082	33689
807	SONST KLEIDUNG FLACHS HANF USW	696	4923	2712	1797	13392	7257
808	HUETE	31	200	112	33	222	125
809	SONSTIGE SPINNSTOFFWAREN	4188	2614	1400	11825	5406	2871
810	PELZWAREN	6	271	142	12	438	231
811	SCHUHE AUS LEDER	15739	80195	43253	24738	128222	68707
812	ANDERE LEDERWAREN	12982	14554	7788	24268	29178	15522
813	PAPIERWAREN	8575	1067	568	16202	1763	940
814	BUECHER KARTEN NOTEN BILDER	12129	5089	2735	22181	9855	5258
815	HOLZWAREN	426468	46991	25235	799644	90757	48339
816	KAUTSCHUKWAREN	40132	14341	7762	75352	26264	14048
817	STEINWAREN	870	581	307	1307	929	490
818	STEINZEUG PORZELLAN U AE WAREN	13349	4734	2538	26027	8957	4768
819	GLASWAREN	116246	8300	4458	229685	16403	8740
820	MESSERSCHMIEDEWAREN	5	8	5	12	19	10
821	WERKZEUGE LANDWIRTSCH GERAETE	3293	2347	1259	5304	4502	2404
822	SONSTIGE EISENWAREN	215437	40259	21564	452034	77041	40945
823	WAREN A KUPFER U KUPFERLEGIER	149	261	137	227	462	240
824	EDELMETALLW VERGOLD VERSILB W	24	1035	561	33	2129	1142
825	SONST WAREN A UNEDLEN METALLEN	16717	11804	6306	33553	23889	12677
826	WERKZEUGMASCHINEN WALZWERKSANL	7312	7418	3969	17390	17577	9391
827	TEXTIL LEDERINDUSTRIEMASCHINEN	4446	3256	1749	8706	6937	3691
828	LANDMASCHINEN U ACKERSCHLEPPER	37510	23033	12369	69254	43059	22957
830	KRAFTMASCHINEN	961	1789	947	2919	4634	2420
831	PUMPEN DRUCKLUFTMASCHINEN	11738	7949	4268	19205	14904	7925
832	FOERDERMITTEL	23645	6896	3714	50805	13207	7005
833	PAPIER UND DRUCKMASCHINEN	7409	5581	2998	10397	8695	4635
834	BUEROMASCHINEN	1467	2017	1079	3181	4568	2428
835	NAHRUNGSMITTELINDUSTRIEMASCHIN	535	1306	704	1152	2663	1417
836	SONSTIGE MASCHINEN	89956	53563	28828	170036	99016	52779
841	ELEKTROTECHNISCHE ERZEUGNISSE	92925	103455	55582	164302	189370	101005
842	UHREN	312	281	151	452	612	325
843	FEINMECHAN U OPTISCHE ERZEUGN	2028	5547	2977	4482	12937	6886
844	WACHSWAREN UND SEIFEN	5393	1046	559	12307	2381	1262
845	WAREN AUS KUNSTSTOFFEN	25244	8302	4499	47629	14876	7946
846	SPIELFILME BEL FILME PLATTEN	1	31	15	2	86	44
847	PHOTOCHEMISCHE ERZEUGNISSE	6	19	9	12	48	24
848	BLEISTIFTE U CHEM BUEROBEDARF	362	455	247	929	1157	618
849	PHARMAZEUTISCHE ERZEUGNISSE	5732	10950	5844	7746	14761	7889
850	KOSMETISCHE ERZEUGNISSE	-	3	2	700	310	169
851	SONSTIGE CHEMISCHE ERZEUGNISSE	19072	1358	717	44278	3281	1719
852	MUSIKINSTRUMENTE	194	299	164	305	485	266
853	KINDERSPIELZEUG CHRISTBAUMSCHM	2738	3374	1820	4541	6010	3201
855	WASSERFAHRZEUGE	33	37	20	164	171	91
856	LUFTFAHRZEUGE	65	1808	943	109	2541	1324
857	KRAFTFAHRZEUGE	16476	10184	5448	27679	17374	9232
858	FAHRRADER	-	-	-	-	2	1
859	SONSTIGE FAHRZEUGE	38684	8127	4380	71839	14798	7893
869	SONSTIGE ENDERZEUGNISSE	20142	8937	4812	44267	18614	9925
	ZUSAMMEN	1339649	723695	388223	2584162	1342073	715117
	FERTIGWAREN 7+8	2596718	880062	472252	5182765	1657409	883081
	GEWERBL. WIRTSCHAFT 5-8	6709424	1101175	591130	13082562	2065891	1100935
9	AUSSERDEM						
901	RUECKWAREN	8785	44209	23237	20052	76155	39813
902	ERSATZLIEFERUNGEN	156	241	131	227	322	174
	INSGESAMT	9279174	1474825	791235	17185078	2686626	1431369
	DARUNTER						
	EIGENVEREDELUNG	328466	46343	25022	478600	80222	42860
	LOHNVEREDELUNG	36581	10569	5669	69371	18700	9965
	PASSIVE VEREDELUNG	173142	357417	191573	312246	655939	349585
	A U S F U H R						
1	LEBENDE TIERE						
101	PFERDE	49	128	68	63	132	70
		15	-	-	18	-	-
103	SCHWEINE	11	14	7	94	109	55
		10	-	-	72	-	-
104	SONSTIGE LEBENDE TIERE	200	212	114	380	286	153
	ZUSAMMEN	260	354	189	537	527	278
2	NAHRUNGSMITTEL TIER URSPR						
201	MILCH	10	5	3	10	5	3
203	KAESE	155	77	42	156	78	42
204	FLEISCH UND FLEISCHWAREN	42961	8746	4602	95259	17007	8999
205	DAERME	860	238	127	1568	424	223
206	FISCHE UND FISCHZUBEREITUNGEN	1546	1206	651	2620	1717	927
209	EIER EIWEISS EIGELB	-	1	-	-	4	1
211	FISCHMEHL UND DGL	247789	18439	10085	522022	46366	25084

## SPEZIALHANDEL NACH LAENDERN

NR. DER SYSTEMATIK	WARENBENENNUNG	JULI/DEZEMBER 1989			JANUAR/DEZEMBER 1989		
		DT=100 KG	1000 DM	1000 \$	DT=100 KG	1000 DM	1000 \$
NOCH	U N G A R N	AUSFUHR					
	ZUSAMMEN	293321	28712	15510	621635	65601	35279
3	NAHRUNGSMITTEL PFL URSPR						
	301 WEIZEN	218	11	6	218	11	6
	302 ROGGEN	823	298	153	1018	304	156
	304 HAFER	-	-	-	98	18	10
	305 MAIS	-	-	-	12444	2498	1340
	306 HIRSE UND SONSTIGES GETREIDE	10	1	1	19	2	1
	308 MUELLEREIERZEUGNISSE	1112	82	44	1120	84	45
	310 NICHTOELHALTIGE SAEMEREIEN	350	2965	1565	1188	3952	2094
	311 HUELSENFRUECHTE ZUR ERNAEHRUNG	-	-	-	2701	314	168
	312 HUELSENFU ZUR VIEHFUETERUNG	-	-	-	1627	153	82
	314 KARTOFFELN	200	7	4	1250	68	36
	316 GEMUESE SONST KUECHENGEMAECHSE	8042	780	408	11247	1128	590
	317 OBST AUSSER SUEDFRUECHTEN	369	131	70	748	300	159
	318 SUEDFRUECHTE	3331	383	209	3995	554	297
	319 GEMUESE OBSTKONSERV FRUCHTSAFT	1383	376	209	3822	775	415
	321 KAKADERZEUGNISSE	2214	1336	718	4834	2197	1165
	322 GEMUERZE	351	214	112	541	352	184
	323 ZUCKER	2487	170	89	2537	197	103
	324 OELFRUECHTE ZUR ERNAEHRUNG	707	128	67	1938	291	153
	325 PFLANZL OELE U FETTE Z ERNAEHR	12980	1972	1081	13374	2034	1112
	326 MARGARINE U AEHNL SPEISEFETTE	887	322	170	1541	626	331
	329 SONST ABFALLERZEUGN VIEHFUETT	9483	3377	1828	13179	4857	2603
	331 SONST PFLANZL NAHRUNGSMITTEL	12182	4784	2581	24787	9860	5265
	332 LEB PFLANZEN ZIERGAERT ERZEUGN	347	415	225	397	589	318
	ZUSAMMEN	57476	17752	9540	104623	31164	16633
4	GENUSSMITTEL						
	401 HOPFEN	692	1397	740	722	1401	742
	402 KAFFEE	250	483	276	294	573	323
	404 ROHTABAK	492	591	314	1163	1354	710
	405 TABAKERZEUGNISSE	1189	2532	1347	1892	4334	2284
	406 BIER	15497	1819	970	30801	3557	1863
	407 BRANNTWEIN	153	108	56	265	189	100
	408 WEIN	984	389	216	987	391	217
	ZUSAMMEN	19257	7319	3919	36124	11799	6239
	ERNAEHRUNGSWIRTSCHAFT 1-4	370314	54137	29158	762919	109091	58429
5	ROHSTOFFE						
	502 ZELLWOLLE SYNTHET FASERN U ABF	22253	7863	4194	54811	18688	9941
	503 WOLLE AND TIERHAARE REISSWOLLE	502	884	460	611	1075	560
	504 BAUMWOLLE REISSBAUMWOLLE ABF	952	211	110	1100	263	139
	505 FLACHS HANF JUTE UND DGL	-	-	-	25	5	3
	506 ABF V GESPINSTWAREN LUMPEN	17759	3105	1666	22787	4097	2185
	507 FELLE ZU PELZWERK ROH	-	-	-	118	119	63
	508 ANDERE FELLE UND HAEUTE	11794	4362	2360	23594	8233	4433
	509 BETTFEDERN	-	-	-	35	111	60
	511 BAU UND NUTZ HOLZ RUNDHOLZ	35015	1296	705	94646	3388	1809
	513 KAUTSCHUK GUTTAPERCHA BALATA	3	1	1	573	149	79
	514 ROHGUMMEN SCHELLACK BALSAME	100	113	64	204	220	121
	515 OELFRUECHTE FUER TECHN OELE	-	-	-	30	6	3
	516 STEINKOEHLE EINSCHL PRESSKOEHLE	-	-	-	100	5	3
	518 ERDOEL ROH	-	-	-	-	1	1
	525 CHROMERZE	10	1	-	1489	46	23
	527 SCHWEFELKIES	70	14	7	140	28	14
	528 SONSTIGE ERZE UND METALLASCHEN	3103	434	240	35094	3256	1734
	529 BAUXIT KRYOLITH	3325	214	113	5144	329	172
	530 SPEISE UND INDUSTRIESALZ	742	58	34	1400	112	62
	532 SONSTIGE STEINE UND ERDEN	61696	2759	1466	112641	5568	2952
	534 SONST ROHSTOFFE F CHEM ERZEUGN	8398	723	386	18770	1611	854
	536 PFLANZL FLECHT U POLSTERSTOFFE	-	-	-	7	5	3
	537 EDELST SCHMUCKST PERLEN ROH	-	15	8	-	119	61
	538 SONST ROHSTOFFE AUCH ABFAELLE	104816	1433	782	159977	2272	1222
	ZUSAMMEN	270538	23486	12596	533296	49706	26497
6	HALBWAREN						
	601 ROHSEIDE UND SEIDENGESPINSTE	-	3	1	-	18	8
	602 REYON SYNTHET FAEDEN AUCH GEZW	28865	27664	14750	59330	57375	30468
	603 GESPINSTE A ZELLW SYNTH FASER	1750	2582	1386	3737	5518	2933
	604 GESPINSTE WOLLE U AND TIERHAAR	275	856	477	464	1592	858
	605 GESPINSTE AUS BAUMWOLLE	2188	2075	1116	11930	6495	3459
	606 GESPINSTE A FLACHS HANF JUTE	8	19	10	8	19	10
	607 BAU UND NUTZ HOLZ SCHNITTHOLZ	17646	1091	574	74235	4382	2313
	608 HOLZMASSE ZELLSTOFF	451	123	66	2449	488	259
	609 KAUTSCHUK BEARBEITET	1537	1935	1035	3764	4545	2419
	610 GLASMASSE ROHGLAS	606	1614	860	1259	3326	1763
	611 ZEMENT	344	27	15	435	47	25
	612 SONST MINERALISCHE BAUSTOFFE	16605	5748	3084	38012	12154	6472
	614 ALTEISEN SCHROTT	-	-	-	333	6	3
	615 FERROLEGIERUNGEN	4638	1484	787	9371	2663	1408
	616 EISENHALBZEUG	1349	334	179	1871	431	230
	617 ALUMINIUM ROH AUCH LEGIERUNGEN	2761	471	248	4586	882	463
	618 KUPFER ROH AUCH LEGIERUNGEN	6548	3260	1718	16616	8297	4355
	619 NICKEL ROH AUCH LEGIERUNGEN	17	259	139	40	439	234
	620 BLEI ROH AUCH LEGIERUNGEN	611	429	223	1205	746	396
	621 ZINN ROH AUCH LEGIERUNGEN	2	4	3	3	6	4
	622 ZINK ROH AUCH LEGIERUNGEN	500	205	106	1600	589	306
	623 SONST UNEDLE METALLE ROH	223	1068	570	439	1973	1048
	624 FETTSAEUREN PARAFFIN VASELIN	7267	2103	1130	16934	4969	2646
	625 SONST TECHNISCHE FETTE U OELE	4535	895	478	9593	1669	892
	626 KOKS	4249	147	78	8394	291	154
	627 RUECKST D ERDOEL U TEERDESTILL	1917	98	50	2780	144	72

SPEZIALHANDEL NACH LAENDERN

NR. DER SYSTEMATIK	WARENBENENNUNG	JULI/DEZEMBER 1989			JANUAR/DEZEMBER 1989		
		DT=100 KG	1000 DM	1000 \$	DT=100 KG	1000 DM	1000 \$
NOCH	U N G A R N						
	AUSFUHR						
	628 KRAFTSTOFFE SCHMIERDELE ERDGAS	4173	1555	831	7485	3176	1680
	629 TEER U TEERDESTILL ERZEUGNISSE	1289	186	99	4157	615	322
	630 AUFBEREITETE KALIDUENGEMITTEL	840	54	30	853	58	32
	633 STICKSTOFF A N G DUENGEMITTEL	7971	566	302	36108	2890	1527
	634 GERBSTOFFAUSZUEGE	61	31	18	61	31	18
	635 SONSTIGE CHEMISCHE HALBWAREN	318600	21753	11605	689151	46426	24630
	637 GOLD FUER GEWERBLICHE ZWECKE	-	7	3	-	193	87
	638 SONSTIGE HALBWAREN	384	994	530	914	2690	1434
	ZUSAMMEN	438210	79640	42501	1008117	175143	92938
7	VORERZEUGNISSE						
	701 GEWEBE A SEIDE REYON SYNTH FAD	9958	41609	22444	18898	77727	41436
	702 GEWEBE A ZELLWOLLE SYNTH FASER	6812	25286	13620	13233	48821	25968
	703 GEWEBE A WOLLE U AND TIERHAAR	3166	13475	7107	6547	30828	16050
	704 GEWEBE AUS BAUMWOLLE	8152	21915	11866	17131	42446	22671
	705 GEWEBE AUS FLACHS HANF JUTE	2822	7427	4063	5746	13518	7303
	706 LEDER	7113	38826	20309	14128	73262	38926
	707 FELLE ZU PELZWERK BEARBEITET	1470	5281	2799	2195	8757	4584
	708 PAPIER UND PAPPE	114279	28343	15084	212531	50391	26714
	709 FURNIERE SPERRHOLZ U DGL	3507	807	430	5395	1376	731
	710 STEINZEUG TON PORZELLANERZEUGN	7725	3734	1995	16641	7549	4009
	711 GLAS	21821	3524	1887	42660	7137	3802
	712 KUNSTSTOFFE	125305	60784	32436	273807	132710	70427
	713 TEERFARBSTOFFE	5768	10527	5567	11826	21751	11541
	714 SONST FARBSTOFFE FARBEN LACKE	29257	20731	11069	60499	42183	22409
	715 DEXTRINE GELATINE UND LEIME	8855	4483	2381	19522	9257	4901
	716 SPRENGSTOFFE SCHIESSBED ZUENDW	29	112	58	30	118	61
	717 SONST CHEMISCHE VORERZEUGNISSE	147164	66343	35566	394821	158061	84120
	718 GUSSROEHREN	1038	289	155	1204	331	178
	719 STAHLROEHREN	51762	13441	7187	90026	23275	12375
	720 STAB UND FORMEISEN	42676	10295	5519	78711	20255	10749
	721 BLECH AUS EISEN	104731	26100	13966	211677	47516	25234
	722 DRAHT AUS EISEN	29275	6523	3480	59615	12032	6377
	723 EISENBAHNOBERBAUMATERIAL	83	141	78	425	594	321
	724 SCHMIEDB GUSS SCHMIEDESTUECKE	4262	2107	1125	7484	3681	1958
	725 STANGEN BLECHE USW KUPFER	4717	4476	2410	11470	10739	5688
	726 STANGEN BLECHE USW ALUMINIUM	840	1147	612	2102	2875	1523
	727 STANGEN BLECHE USW AND UNEDL M	3918	4447	2356	4237	6793	3600
	728 STANGEN BLECHE USW EDELMETALLE	27	2760	1474	45	5918	3128
	730 EDELST SCHMUCKST PERLEN BEARB	-	50	26	-	96	51
	731 SONSTIGE VORERZEUGNISSE	2236	2394	1291	3175	3170	1699
	ZUSAMMEN	748768	427377	228960	1585781	863167	458534
8	ENDERZEUGNISSE						
	801 STRICKWAREN SEIDE CHEMIEFASERN	2862	10325	5586	4510	16541	8869
	802 STRICKWAREN WOLLE U AND TIERH	170	752	395	192	962	507
	803 STRICKWAREN AUS BAUMWOLLE	2598	10262	5513	5171	20793	11055
	804 SONST KLEIDUNG SEIDE CHEMIEFAS	2223	17008	9142	4737	36351	19345
	805 SONST KLEIDUNG WOLLE AND TIERH	127	693	368	203	1108	582
	806 SONST KLEIDUNG AUS BAUMWOLLE	658	2392	1273	1099	3795	2005
	807 SONST KLEIDUNG FLACHS HANF USW	410	2490	1349	693	4303	2301
	808 HUETE	20	63	34	20	77	41
	809 SONSTIGE SPINNSTOFFWAREN	5331	11352	6079	10008	22412	11893
	810 PELZWAREN	53	1979	1050	100	2361	1250
	811 SCHUHE AUS LEDER	1754	9078	4949	2203	11765	6370
	812 ANDERE LEDERWAREN	351	1567	840	550	2774	1469
	813 PAPIERWAREN	34268	15268	8168	60043	26919	14336
	814 BUECHER KARTEN NOTEN BILDER	5128	7621	4070	8952	13550	7200
	815 HOLZWAREN	5638	4809	2571	8331	6782	3604
	816 KAUTSCHUKWAREN	20075	13073	6971	40894	27518	14530
	817 STEINWAREN	5456	3507	1907	9122	6561	3520
	818 STEINZEUG PORZELLAN U AE WAREN	1234	1949	1039	2346	3730	1987
	819 GLASWAREN	10170	5314	2858	22454	8787	4686
	820 MESSERSCHMIEDEWAREN	1090	3765	2027	1378	4875	2600
	821 WERKZEUGE LANDWIRTSCH GERAETE	3103	12351	6619	5971	23308	12372
	822 SONSTIGE EISENWAREN	54984	36833	19683	86093	64865	34386
	823 WAREN A KUPFER U KUPFERLEGIER	1619	3228	1718	5595	10416	5488
	824 EDELMETALLW VERGOLD VERSILB W	5	2040	1098	10	3203	1708
	825 SONST WAREN A UNEDLEN METALLEN	6553	9305	4983	14086	18183	9666
	826 WERKZEUGMASCHINEN WALZWERKSANL	15018	47739	25913	26384	91473	48999
	827 TEXTIL LEDERINDUSTRIEMASCHINEN	14424	41216	22107	27506	86477	45951
	828 LANDMASCHINEN U ACKERSCHLEPPER	21624	32215	17324	45760	64614	34166
	830 KRAFTMASCHINEN	1257	3925	2080	1823	6532	3456
	831 PUMPEN DRUCKLUFTMASCHINEN	13033	47521	25571	23831	90663	48255
	832 FOERDERMITTEL	10055	18689	10162	14851	28147	15148
	833 PAPIER UND DRUCKMASCHINEN	4922	13534	7334	10655	25774	13809
	834 BUEROMASCHINEN	3767	39905	21646	4922	59801	32082
	835 NAHRUNGSMITTELINDUSTRIEMASCHIN	8213	25272	13619	19928	56366	29962
	836 SONSTIGE MASCHINEN	45260	159924	86138	84483	297459	158582
	841 ELEKTROTECHNISCHE ERZEUGNISSE	46872	226495	121353	91925	426486	226838
	842 UHREN	641	3113	1661	1337	5955	3148
	843 FEINMECHAN U OPTISCHE ERZEUGN	6179	51026	27562	9465	87784	46946
	844 WACHSWAREN UND SEIFEN	426	261	138	1158	680	352
	845 WAREN AUS KUNSTSTOFFEN	16804	30541	16367	30980	56085	29771
	846 SPIELFILME BEL FILME PLATTEN	8	186	104	12	368	197
	847 PHOTOCHEMISCHE ERZEUGNISSE	2563	7326	3917	5016	13699	7269
	848 BLEISTIFTE U CHEM BUEROBEDARF	18011	12387	6661	30212	21634	11555
	849 PHARMAZEUTISCHE ERZEUGNISSE	10924	35973	19521	23646	79385	42558
	850 KOSMETISCHE ERZEUGNISSE	5940	5328	2882	10229	9549	5103
	851 SONSTIGE CHEMISCHE ERZEUGNISSE	104941	32305	17245	220789	72148	38304
	852 MUSIKINSTRUMENTE	56	543	293	141	1170	624
	853 KINDERSPIELZEUG CHRISTBAUMSCHM	828	2019	1088	1492	3494	1835
	855 WASSERFAHRZEUGE	21	72	40	39	132	71

SPEZIALHANDEL NACH LAENDERN

NR. DER SYSTEMATIK	WARENBENENNUNG	JULI/DEZEMBER 1989			JANUAR/DEZEMBER 1989		
		DT=100 KG	1000 DM	1000 \$	DT=100 KG	1000 DM	1000 \$
<b>NOCH UNGARN AUSFUHR</b>							
	856 LUFTFAHRZEUGE	23	90	50	36	167	90
	857 KRAFTFAHRZEUGE	217453	288917	161111	302986	430966	230405
	858 FAHRRADER	255	460	247	400	768	405
	859 SONSTIGE FAHRZEUGE	45892	15773	8267	52557	22077	11595
	869 SONSTIGE ENDERZEUGNISSE	10281	38039	20250	21959	61749	32612
	ZUSAMMEN	791571	1377818	740941	1359283	2443481	1301858
	FERTIGWAREN 7+8	1540339	1805195	969901	2945064	3306648	1760392
	GEWERBL. WIRTSCHAFT 5-8	2249087	1908321	1024998	4486477	3531497	1879827
<b>9 AUSSERDEM</b>							
	901 RUECKWAREN	6905	3089	1651	10008	4085	2176
	902 ERSATZLIEFERUNGEN	920	4206	2232	1823	6487	3436
	INSGESAMT	2627226	1969753	1058039	5261227	3651160	1943868
	DARUNTER						
	EIGENVEREDELUNG	242647	99048	53728	490267	185779	99346
	LOHNVEREDELUNG	27401	11972	6384	31785	18336	9742
	PASSIVE VEREDELUNG	101576	223131	120175	191542	430564	229047
<b>RUMAENIEN EINFUHR</b>							
<b>1 LEBENDE TIERE</b>							
	101 PFERDE	25	5	2	40	23	12
	104 SONSTIGE LEBENDE TIERE	5	6	3	8	6	3
	ZUSAMMEN	25	11	5	40	29	15
<b>2 NAHRUNGSMITTEL TIER URSPR</b>							
	203 KAESE	1371	547	290	2069	810	429
	204 FLEISCH UND FLEISCHWAREN	47220	20240	10808	86244	37048	19727
	205 DAERME	2486	1103	593	6390	2209	1178
	206 FISCH UND FISCHZUBEREITUNGEN	108	144	76	956	1249	646
	208 SCHMALZ TALG TIER OELE FETTE	9	1	1	37	7	4
	210 HONIG	5080	1063	574	11664	2334	1254
	ZUSAMMEN	56274	23098	12342	107360	43657	23238
<b>3 NAHRUNGSMITTEL PFL URSPR</b>							
	305 MAIS	7610	1224	704	15194	3127	1728
	310 NICHTOELHALTIGE SAEMEREIEN	150	126	69	952	665	360
	312 HUELSENFR ZUR VIEHFUEITTERUNG	-	-	-	200	8	4
	314 KARTOFFELN	277	6	3	277	6	3
	316 GEMUESE SONST KUECHENGEMEACHSE	27130	2280	1199	105115	11875	6194
	317 OBST AUSSER SUEDFRUECHTEN	31559	4135	2166	50868	6774	3527
	318 SUEDFRUECHTE	-	-	-	15	2	1
	319 GEMUESE OBSTKONSERV FRUCHTSAFT	5559	831	434	12869	1856	961
	322 GEWUERZE	8	10	6	146	42	22
	324 OELFRUECHTE ZUR ERNAEHRUNG	9543	958	500	10212	1077	564
	325 PFLANZL OELE U FETTE Z ERNAEHR	5792	596	310	14712	1452	742
	329 SONST ABFALLERZEUGN VIEHFUETT	237	8	4	237	8	4
	331 SONST PFLANZL NAHRUNGSMITTEL	3418	467	251	7139	1020	548
	332 LEB PFLANZEN ZIERGAERT ERZEUGN	3209	1834	977	5253	2738	1460
	ZUSAMMEN	94492	12475	6623	223189	30650	16118
<b>4 GENUSSMITTEL</b>							
	408 WEIN	42379	4613	2479	89317	9548	5098
	ZUSAMMEN	42379	4613	2479	89317	9548	5098
	ERNAEHRUNGSWIRTSCHAFT 1-4	193170	40197	21449	419906	83884	44469
<b>5 ROHSTOFFE</b>							
	502 ZELLWOLLE SYNTHET FASERN U ABF	44099	11526	6191	105080	26591	14166
	503 WOLLE AND TIERHAARE REISSWOLLE	206	25	14	206	25	14
	504 BAUMWOLLE REISSBAUMWOLLE ABF	232	11	6	232	11	6
	506 ABF V GESPINSTWAREN LUMPEN	-	-	-	181	17	9
	509 BETTFEDERN	879	1962	1051	1506	3215	1721
	511 BAU UND NUTZHOZL RUNDHOZL	227	7	3	227	7	3
	512 PFLANZL STOFFE Z FAERB OD GERB	-	-	-	7	1	1
	513 KAUTSCHUK GUTTAPERCHA BALATA	6	2	1	6	2	1
	532 SONSTIGE STEINE UND ERDEN	1800	56	29	1800	56	29
	534 SONST ROHSTOFFE F CHEM ERZEUGN	1513	274	148	3771	812	432
	536 PFLANZL FLECHT U POLSTERSTOFFE	1485	67	35	3886	277	146
	538 SONST ROHSTOFFE AUCH ABFAELLE	259	125	66	462	137	73
	ZUSAMMEN	50706	14055	7544	117364	31151	16601
<b>6 HALBWAREN</b>							
	602 REYON SYNTHET FAEDEN AUCH GEZW	4460	2003	1074	8633	3874	2061
	603 GESPINSTE A ZELLW SYNTH FASER	-	-	-	212	112	61
	605 GESPINSTE AUS BAUMWOLLE	-	-	-	150	95	52
	606 GESPINSTE A FLACHS HANF JUTE	170	52	27	170	52	27
	607 BAU UND NUTZHOZL SCHNITTHOZL	115492	6760	3614	263501	14518	7723
	609 KAUTSCHUK BEARBEITET	1967	299	157	6055	973	513
	611 ZEMENT	392521	2953	1562	711424	5353	2809
	612 SONST MINERALISCHE BAUSTOFFE	51607	701	372	122951	1757	925
	615 FERROLEGIERUNGEN	136	25	14	136	25	14
	616 EISENHALBZEUG	-	-	-	608	48	24
	617 ALUMINIUM ROH AUCH LEGIERUNGEN	80512	32303	16672	350603	133970	70860
	618 KUPFER ROH AUCH LEGIERUNGEN	1536	746	399	1536	746	399
	623 SONST UNEDLE METALLE ROH	49	221	127	49	221	127
	624 FETTSAEUREN PARAFFIN VASELIN	-	-	-	1582	77	42
	628 KRAFTSTOFFE SCHMIEROLE ERDGAS	53012	2610	1414	249720	11249	6026
	633 STICKSTOFF A N G DUENGEMITTEL	552243	9186	4933	1097253	21283	11273

## SPEZIALHANDEL NACH LAENDERN

NR. DER SYSTEMATIK	WARENBENENNUNG	JULI/DEZEMBER 1989			JANUAR/DEZEMBER 1989		
		DT=100 KG	1000 DM	1000 \$	DT=100 KG	1000 DM	1000 \$
NOCH	R U M A E N I E N	EINFUHR					
	635 SONSTIGE CHEMISCHE HALBWAREN	1556	99	53	5964	368	195
	638 SONSTIGE HALBWAREN	-	-	-	3068	317	166
	ZUSAMMEN	1255261	57958	30418	2823615	195038	103297
7	VORERZEUGNISSE						
	701 GEWEBE A SEIDE REYON SYNTH FAD	32	46	26	2435	1656	890
	702 GEWEBE A ZELLWOLLE SYNTH FASER	405	393	208	656	670	350
	703 GEWEBE A WOLLE U AND TIERHAAR	151	705	387	368	1533	826
	704 GEWEBE AUS BAUMWOLLE	879	964	509	1657	1797	954
	705 GEWEBE AUS FLACHS HANF JUTE	8	34	18	11	47	25
	706 LEDER	1	3	1	9	38	19
	708 PAPIER UND PAPPE	96562	12274	6560	246003	30831	16324
	709 FURNIERE SPERRHOLZ U DGL	47304	4106	2190	93410	8310	4406
	710 STEINZEUG TON PORZELLANERZEUGN	762	52	29	2285	151	81
	711 GLAS	79947	5924	3146	161218	12247	6493
	712 KUNSTSTOFFE	51335	8117	4335	103526	18031	9610
	714 SONST FARBSTOFFE FARBEN LACKE	-	-	-	28	16	9
	715 DEXTRINE GELLATINE UND LEIME	1153	66	35	1153	66	35
	717 SONST CHEMISCHE VORERZEUGNISSE	269227	12274	6677	401777	24098	12942
	719 STAHLROEHREN	-	-	-	2626	208	111
	720 STAB UND FORMEISEN	228771	16536	8860	492031	33994	18066
	721 BLECH AUS EISEN	290393	23379	12433	623431	49115	25952
	722 DRAHT AUS EISEN	22778	1824	965	92320	5468	2896
	725 STANGEN BLECHE USW KUPFER	204	84	46	415	118	64
	726 STANGEN BLECHE USW ALUMINIUM	288	143	75	468	232	120
	ZUSAMMEN	1090200	86924	46500	2225827	188626	100173
8	ENDERZEUGNISSE						
	801 STRICKWAREN SEIDE CHEMIEFASERN	5455	13207	7012	8499	20176	10689
	802 STRICKWAREN WOLLE U AND TIERH	50	261	143	58	390	211
	803 STRICKWAREN AUS BAUMWOLLE	7140	11400	6139	14575	25431	13568
	804 SONST KLEIDUNG SEIDE CHEMIEFAS	19347	101135	54447	39226	196314	104992
	805 SONST KLEIDUNG WOLLE AND TIERH	7115	37671	19770	9039	47515	24891
	806 SONST KLEIDUNG AUS BAUMWOLLE	13819	52674	28161	23524	92468	49338
	807 SONST KLEIDUNG FLACHS HANF USW	1227	2403	1311	5138	13552	7303
	808 HUETE	89	311	168	107	361	193
	809 SONSTIGE SPINNSTOFFWAREN	1015	469	253	3254	1681	888
	810 PELZWAREN	-	2	1	-	3	1
	811 SCHUHE AUS LEDER	8491	20865	11063	17454	44469	23615
	812 ANDERE LEDERWAREN	1871	4029	2163	2628	5667	3026
	813 PAPIERWAREN	504	74	39	2074	212	111
	814 BUECHER KARTEN NOTEN BILDER	28	152	79	41	321	162
	815 HOLZWAREN	642697	178900	95925	1301258	356963	190054
	816 KAUSCHUKWAREN	14707	4320	2311	30065	8728	4646
	817 STEINWAREN	-	-	-	480	25	13
	818 STEINZEUG PORZELLAN U AE WAREN	27855	8054	4307	52906	15074	8006
	819 GLASWAREN	28806	21689	11640	57321	41400	22041
	820 MESSERSCHMIEDEWAREN	-	2	1	-	2	1
	821 WERKZEUGE LANDWIRTSCH GERAETE	918	573	306	2510	1522	804
	822 SONSTIGE EISENWAREN	226900	31915	17087	449336	60526	32184
	823 WAREN A KUPFER U KUPFERLEGIER	1	3	2	1	3	2
	824 EDELMETALLW VERGOLD VERSILB W	-	-	-	-	1	1
	825 SONST WAREN A UNEDLEN METALLEN	7716	1686	902	12658	2832	1508
	826 WERKZEUGMASCHINEN WALZWERKSANL	7994	3537	1889	13142	5855	3117
	827 TEXTIL LEDERINDUSTRIEMASCHINEN	11	17	11	59	47	27
	831 PUMPEN DRUCKLUFTMASCHINEN	316	118	63	575	213	113
	832 FOERDERMITTEL	1524	369	200	2580	596	321
	834 BUERMASCHINEN	11	87	45	15	117	61
	836 SONSTIGE MASCHINEN	13048	17094	9140	23853	31129	16546
	841 ELEKTROTECHNISCHE ERZEUGNISSE	17314	8419	4510	34687	17168	9094
	842 UHREN	-	1	-	-	2	1
	843 FEINMECHAN U OPTISCHE ERZEUGN	351	1291	689	458	2019	1072
	845 WAREN AUS KUNSTSTOFFEN	14182	3383	1838	25146	5944	3190
	847 PHOTOCHEMISCHE ERZEUGNISSE	162	537	286	281	911	484
	848 BLEISTIFTE U CHEM BUEROBEDARF	2188	294	157	3678	500	264
	849 PHARMAZEUTISCHE ERZEUGNISSE	1924	2603	1391	3063	4548	2415
	850 KOSMETISCHE ERZEUGNISSE	-	1	1	-	4	2
	851 SONSTIGE CHEMISCHE ERZEUGNISSE	-	1	-	-	1	-
	852 MUSIKINSTRUMENTE	138	290	158	519	831	446
	853 KINDERSPIELZEUG CHRISTBAUMSCHM	5991	2633	1396	8231	3543	1872
	857 KRAFTFAHRZEUGE	3556	688	363	7215	1411	745
	859 SONSTIGE FAHRZEUGE	31052	7104	3775	56478	12442	6605
	869 SONSTIGE ENDERZEUGNISSE	13479	6105	3282	26248	11924	6359
	ZUSAMMEN	1128992	546367	292424	2238380	1034841	550992
	FERTIGWAREN 7+8	2219192	633291	338924	4464207	1223467	651165
	GEWERBL. WIRTSCHAFT 5-8	3525159	705304	376886	7405186	1449656	771063
9	AUSSERDEM						
	901 RUECKWAREN	1994	3609	1973	2509	5244	2834
	902 ERSATZLIEFERUNGEN	1	2	1	1	2	1
	INSGESAMT	3720324	749112	400309	7827602	1538786	818367
	DARUNTER						
	EIGENVEREDELUNG	58558	20969	10755	249626	91180	48361
	LOHNVEREDELUNG	4082	2012	1082	58495	21680	11314
	PASSIVE VEREDELUNG	362780	283456	151776	693537	527265	281078
	A U S F U H R						
1	LEBENDE TIERE						
	101 PFERDE	-	-	-	11	10	6
	ST	-	-	-	3	-	-
	104 SONSTIGE LEBENDE TIERE	-	-	-	-	1	-

## SPEZIALHANDEL NACH LAENDERN

NR. DER SYSTEMATIK	WARENBENENNUNG	JULI/DEZEMBER 1989			JANUAR/DEZEMBER 1989		
		DT=100 KG	1000 DM	1000 \$	DT=100 KG	1000 DM	1000 \$
NOCH	RUMAEINIEN						
	AUSFUHR						
	ZUSAMMEN	-	-	-	11	11	6
2	NAHRUNGSMITTEL TIER URSPR						
	201 MILCH	56	74	41	95	120	65
	203 KAESE	24	54	28	38	82	42
	204 FLEISCH UND FLEISCHWAREN	96773	19882	10684	287182	53125	27985
	206 FISCHE UND FISCHZUBEREITUNGEN	5	5	3	6	7	4
	208 SCHMALZ TALG TIER OELE FETTE	8519	583	314	12381	851	453
	211 FISCHMEHL UND DGL	14911	1199	623	24851	2074	1064
	ZUSAMMEN	120288	21797	11693	324553	56259	29613
3	NAHRUNGSMITTEL PFL URSPR						
	305 MAIS	-	-	-	11	12	6
	307 REIS	26	10	5	54	20	11
	308 MUELLEREIERZEUGNISSE	199	19	11	300	33	18
	310 NICHTOELHALTIGE SAEMEREIEN	-	-	-	5	7	3
	316 GEMUESE SONST KUECHENGewaechse	2	2	1	4	4	2
	317 OBST AUSSER SUEDFRUECHTEN	3	1	1	24	15	8
	318 SUEDFRUECHTE	185	10	6	189	12	7
	319 GEMUESE OBSTKONSERV FRUCHTSAFT	30	2	1	30	2	1
	321 KAKAOERZEUGNISSE	259	151	80	309	197	104
	322 GEWUERZE	19	21	8	37	36	17
	323 ZUCKER	85	21	10	133	32	15
	324 OELFRUECHTE ZUR ERNAEHRUNG	-	-	-	96	10	5
	325 PFLANZL OELE U FETTE Z ERNAEHR	2133	195	101	2161	217	112
	326 MARGARINE U AEHNL SPEISEFETTE	151	63	34	163	68	37
	329 SONST ABFALLERZEUGN VIEHFUETT	80	44	23	80	44	23
	331 SONST PFLANZL NAHRUNGSMITTEL	670	692	374	907	917	493
	332 LEB PFLANZEN ZIERGAERT ERZEUGN	66	115	59	357	807	416
	ZUSAMMEN	3908	1346	714	4860	2433	1278
4	GENUSSMITTEL						
	402 KAFFEE	41	68	37	75	117	63
	405 TABAKERZEUGNISSE	9	16	9	20	32	17
	406 BIER	674	97	52	1112	167	89
	407 BRANNTWEIN	-	3	-	-	5	-
	ZUSAMMEN	724	184	98	1207	321	169
	ERNAEHRUNGSWIRTSCHAFT 1-4	124920	23327	12505	330631	59024	31066
5	ROHSTOFFE						
	502 ZELLWOLLE SYNTHET FASERN U ABF	99	44	25	104	53	30
	503 WOLLE AND TIERHAARE REISSWOLLE	1	2	1	1	2	1
	506 ABF V GESPINSTWAREN LUMPEN	50	3	2	50	3	2
	508 ANDERE FELLE UND HAUTE	-	-	-	2354	381	205
	511 BAU UND NUTZ HOLZ RUNDHOLZ	850	354	192	5503	669	359
	513 KAUTSCHUK GUTTAPERCHA BALATA	110	87	47	280	226	120
	514 ROHGUMMEN SCHELLACK BALSAME	12	9	5	88	48	25
	521 MANGANERZE	2710	186	100	2720	187	100
	525 CHROMERZE	702	28	14	702	28	14
	528 SONSTIGE ERZE UND METALLASCHEN	4370	555	298	4370	555	298
	532 SONSTIGE STEINE UND ERDEN	11880	2601	1384	23601	4623	2423
	534 SONST ROHSTOFFE F CHEM ERZEUGN	417	156	84	764	280	147
	536 PFLANZL FLECHT U POLSTERSTOFFE	-	-	-	2	1	1
	538 SONST ROHSTOFFE AUCH ABFAELLE	7	43	23	7	63	34
	ZUSAMMEN	21208	4068	2175	40546	7119	3759
6	HALBWAREN						
	601 ROHSEIDE UND SEIDENGESPINSTE	-	-	-	-	3	1
	602 REYON SYNTHET FAEDEN AUCH GEZW	909	2423	1309	1307	4122	2201
	603 GESPINSTE A ZELLW SYNTH FASER	95	623	335	214	1456	768
	604 GESPINSTE WOLLE U AND TIERHAAR	492	632	361	497	737	384
	605 GESPINSTE AUS BAUMWOLLE	1	7	4	2	17	8
	607 BAU UND NUTZ HOLZ SCHNITTHOLZ	225	14	7	659	130	67
	608 HOLZMASSE ZELLSTOFF	250	90	47	250	90	47
	609 KAUTSCHUK BEARBEITET	165	158	82	194	199	103
	610 GLASMASSE ROHGLAS	20	85	45	24	104	54
	612 SONST MINERALISCHE BAUSTOFFE	8985	3595	1936	11504	5271	2817
	615 FERROLEGIERUNGEN	4811	2088	1083	12429	4509	2373
	616 EISENHALBZEUG	545	321	169	545	321	169
	618 KUPFER ROH AUCH LEGIERUNGEN	-	1	-	43	69	36
	619 NICKEL ROH AUCH LEGIERUNGEN	15	64	32	15	64	32
	620 BLEI ROH AUCH LEGIERUNGEN	-	1	-	-	1	-
	621 ZINN ROH AUCH LEGIERUNGEN	1	6	3	-	6	3
	622 ZINK ROH AUCH LEGIERUNGEN	673	224	115	1208	398	207
	623 SONST UNEDLE METALLE ROH	15	98	53	29	142	75
	624 FETTSAEUREN PARAFFIN VASELIN	3191	672	379	3332	828	462
	625 SONST TECHNISCHE FETTE U OELE	-	-	-	2	1	-
	627 RUECKST D ERDOEL U TEERDESTILL	101	32	16	209	61	32
	628 KRAFTSTOFFE SCHMIEROLE ERDGAS	5529	1795	957	9989	3189	1691
	629 TEER U TEERDESTILL ERZEUGNISSE	10	4	2	209	44	23
	630 AUFBEREITETE KALIDUENGEMITTEL	14	25	14	14	25	14
	633 STICKSTOFF A N G DUENGEMITTEL	3	21	11	123	32	17
	635 SONSTIGE CHEMISCHE HALBWAREN	58741	9618	5202	86937	13835	7420
	638 SONSTIGE HALBWAREN	-	24	13	-	24	13
	ZUSAMMEN	84791	22681	12175	129736	35678	19017
7	VORERZEUGNISSE						
	701 GEWEBE A SEIDE REYON SYNTH FAD	10963	34184	18422	19385	60637	32333
	702 GEWEBE A ZELLWOLLE SYNTH FASER	8203	31220	16814	14719	53262	28425
	703 GEWEBE A WOLLE U AND TIERHAAR	1936	7105	3736	4604	16198	8387
	704 GEWEBE AUS BAUMWOLLE	6168	19244	10423	12035	36729	19576
	705 GEWEBE AUS FLACHS HANF JUTE	868	4027	2183	2056	8362	4483
	706 LEDER	1786	4598	2472	3922	10401	5518

## SPEZIALHANDEL NACH LAENDERN

NR. DER SYSTEMATIK	WARENBENENNUNG	JULI/DEZEMBER 1989			JANUAR/DEZEMBER 1989		
		DT=100 KG	1000 DM	1000 \$	DT=100 KG	1000 DM	1000 \$
NOCH	RUMAEINIEN						
	AUSFUHR						
	707 FELLE ZU PELZWERK BEARBEITET	15	97	51	54	264	136
	708 PAPIER UND PAPPE	4296	2125	1169	5462	2733	1495
	709 FURNIERE SPERRHOLZ U DGL	882	596	318	3602	2002	1064
	710 STEINZEUG TON PORZELLANERZEUGN	710	899	485	1871	1773	955
	711 GLAS	1304	348	185	2394	676	355
	712 KUNSTSTOFFE	17701	12546	6776	27486	20208	10788
	713 TEERFARBSTOFFE	1734	9283	4979	3456	17219	9105
	714 SONST FARBSTOFFE FARBEN LACKE	6841	4351	2313	17620	10242	5429
	715 DEXTRINE GELATINE UND LEIME	7157	1951	1045	11204	2774	1468
	717 SONST CHEMISCHE VORERZEUGNISSE	81802	23974	12846	149586	41778	22227
	719 STAHLRDEHREN	3624	2459	1298	6668	4605	2389
	720 STAB UND FORMEISEN	14256	5566	2991	38469	10924	5793
	721 BLECH AUS EISEN	2941	349	187	6854	1145	613
	722 DRAHT AUS EISEN	3147	1818	981	4773	2746	1468
	725 STANGEN BLECHE USW KUPFER	751	1276	686	1074	1913	1022
	726 STANGEN BLECHE USW ALUMINIUM	33	232	123	116	351	183
	727 STANGEN BLECHE USW AND UNEDL M	247	1797	962	365	3079	1658
	728 STANGEN BLECHE USW EDELMETALLE	-	8	5	-	25	14
	730 EDELST SCHMUCKST PERLEN BEARB	-	1	1	-	1	1
	731 SONSTIGE VORERZEUGNISSE	88	81	45	91	141	77
	ZUSAMMEN	177453	170135	91496	337867	310188	164962
8	ENDERZEUGNISSE						
	801 STRICKWAREN SEIDE CHEMIEFASERN	44	477	252	88	925	484
	802 STRICKWAREN WOLLE U AND TIERH	30	180	94	30	185	97
	803 STRICKWAREN AUS BAUMWOLLE	-	1	-	2	16	10
	804 SONST KLEIDUNG SEIDE CHEMIEFAS	83	323	169	137	800	420
	805 SONST KLEIDUNG WOLLE AND TIERH	55	166	88	118	343	179
	806 SONST KLEIDUNG AUS BAUMWOLLE	24	126	66	33	167	88
	807 SONST KLEIDUNG FLACHS HANF USW	381	2512	1358	652	4422	2363
	809 SONSTIGE SPINNSTOFFWAREN	2940	9035	4869	5816	18330	9712
	810 PELZWAREN	3	41	22	4	55	29
	811 SCHUHE AUS LEDER	42	135	73	52	230	122
	812 ANDERE LEDERWAREN	75	885	479	143	1843	980
	813 PAPIERWAREN	9932	2531	1344	22417	5833	3107
	814 BUECHER KARTEN NOTEN BILDER	178	409	218	454	846	448
	815 HOLZWAREN	1364	328	173	3074	822	432
	816 KAUTSCHUKWAREN	943	1997	1088	1133	2443	1322
	817 STEINWAREN	842	708	401	1168	983	546
	818 STEINZEUG PORZELLAN U AE WAREN	72	487	268	122	965	515
	819 GLASWAREN	630	533	289	1014	915	490
	820 MESSERSCHMIEDEWAREN	-	1	-	190	397	199
	821 WERKZEUGE LANDWIRTSCH GERAETE	675	1406	778	760	1642	900
	822 SONSTIGE EISENWAREN	3934	4569	2471	11635	8537	4554
	823 WAREN A KUPFER U KUPFERLEGIER	430	821	460	628	1155	641
	824 EDELMETALLV VERGOLD VERSILB W	1	41	22	1	41	22
	825 SONST WAREN A UNEDLEN METALLEN	2806	4643	2496	5384	8754	4646
	826 WERKZEUGMASCHINEN WALZWERKSANL	1484	2044	1130	1810	2651	1451
	827 TEXTIL LEDERINDUSTRIEMASCHINEN	397	2919	1585	616	4563	2471
	828 LANDMASCHINEN U ACKERSCHLEPPER	10	18	10	23	148	80
	830 KRAFTMASCHINEN	10	726	397	17	1266	669
	831 PUMPEN DRUCKLUFTMASCHINEN	251	3199	1711	385	5045	2674
	832 FOERDERMITTEL	320	374	199	1376	1668	868
	833 PAPIER UND DRUCKMASCHINEN	241	715	396	430	1289	688
	834 BUEROMASCHINEN	6	183	95	8	285	148
	835 NAHRUNGSMITTELINDUSTRIEMASCHIN	3	23	13	4	33	18
	836 SONSTIGE MASCHINEN	1349	8963	4936	2102	12298	6698
	841 ELEKTROTECHNISCHE ERZEUGNISSE	2091	13833	7580	3694	23538	12746
	842 UHREN	-	-	-	9	33	16
	843 FEINMECHAN U OPTISCHE ERZEUGN	148	1663	917	293	2616	1412
	844 WACHSWAREN UND SEIFEN	143	38	20	514	154	79
	845 WAREN AUS KUNSTSTOFFEN	6160	8659	4665	10279	16092	8563
	846 SPIELFILME BEL FILME PLATTEN	-	11	6	-	11	6
	847 PHOTOCHEMISCHE ERZEUGNISSE	68	157	88	128	514	281
	848 BLEISTIFTE U CHEM BUEROBEDARF	16	90	49	296	304	164
	849 PHARMAZEUTISCHE ERZEUGNISSE	3378	7318	3957	4376	10628	5655
	850 KOSMETISCHE ERZEUGNISSE	9	67	34	30	154	79
	851 SONSTIGE CHEMISCHE ERZEUGNISSE	31440	9173	4910	56146	16823	8942
	852 MUSIKINSTRUMENTE	82	478	258	142	892	482
	853 KINDERSPIELZEUG CHRISTBAUMSCHM	124	133	71	250	191	102
	856 LUFTFAHRZEUGE	1	42	24	1	42	24
	857 KRAFTFAHRZEUGE	783	2002	1086	1563	4689	2489
	858 FAHRRADER	-	-	-	1	7	3
	859 SONSTIGE FAHRZEUGE	7	26	14	19	80	42
	869 SONSTIGE ENDERZEUGNISSE	1834	2386	1267	2947	3866	2036
	ZUSAMMEN	75839	97595	52896	142514	170529	91192
	FERTIGWAREN 7+8	253292	267730	144392	480381	480717	256154
	GEWERBL. WIRTSCHAFT 5-8	359291	294479	158742	650663	523514	278930
9	AUSSERDEM						
	901 RUECKWAREN	531	413	222	831	703	376
	902 ERSATZLIEFERUNGEN	469	319	170	547	577	307
	INSGESAMT	485211	318538	171639	982672	583818	310679
	DARUNTER						
	EIGENVEREDELUNG	9420	10388	5599	14859	17374	9249
	LOHNVEREDELUNG	46	766	419	180	2111	1108
	PASSIVE VEREDELUNG	46024	127432	68609	91686	240683	127951

## SPEZIALHANDEL NACH LAENDERN

NR. DER SYSTEMATIK	WARENBENENNUNG	JULI/DEZEMBER 1989			JANUAR/DEZEMBER 1989		
		DT=100 KG	1000 DM	1000 \$	DT=100 KG	1000 DM	1000 \$
<b>BULGARIEN</b>							
<b>EINFUHR</b>							
1	LEBENDE TIERE						
104	SONSTIGE LEBENDE TIERE	-	-	-	90	7	4
	ZUSAMMEN	-	-	-	90	7	4
2	NAHUNGSMITTEL TIER URSPR						
203	KAESE	7625	5500	2940	16097	11395	6062
204	FLEISCH UND FLEISCHWAREN	747	468	257	998	625	342
205	DAERME	76	15	8	136	21	11
206	FISCHE UND FISCHZUBEREITUNGEN	741	377	212	1899	890	488
210	HONIG	3226	516	278	10944	1683	902
	ZUSAMMEN	12415	6876	3695	30074	14614	7805
3	NAHUNGSMITTEL PFL URSPR						
306	HIRSE UND SONSTIGES GETREIDE	1608	85	46	3295	147	78
308	MUELLEREIERZEUGNISSE	-	-	-	5	1	-
310	NICHTOELHALTIGE SAEMEREIEN	8	23	13	562	137	72
311	HUELSENFRUECHTE ZUR ERNAEHRUNG	2310	74	39	2310	74	39
312	HUELSENFR ZUR VIEHFUETTERUNG	22431	777	420	42500	1610	867
313	GRUEN UND RAUHFUTTER	1000	46	26	1000	46	26
314	KARTOFFELN	-	-	-	8203	277	142
316	GEMUESE SONST KUECHENGEWAECHSE	15725	1438	765	20946	2363	1254
317	OBST AUSSER SUEDFRUECHTEN	15869	1310	685	36083	3449	1774
318	SUEDFRUECHTE	189	19	11	191	20	11
319	GEMUESE OBSTKONSERV FRUCHTSAFT	90474	8698	4720	147750	12892	6934
322	GEWUERZE	7631	1231	692	12773	1920	1061
324	DELFRUECHTE ZUR ERNAEHRUNG	125582	7286	4040	133838	7704	4264
329	SONST ABFALLERZEUGN VIEHFUETT	207	17	9	356	87	46
331	SONST PFLANZL NAHRUNGSMITTEL	4558	3930	2104	9307	8571	4574
332	LEB PFLANZEN ZIERGAERT ERZEUGN	104	12	6	204	24	12
	ZUSAMMEN	287696	24946	13576	419323	39322	21154
4	GENUSSMITTEL						
401	HOPFEN	-	-	-	852	170	91
404	ROHTABAK	9676	5965	3198	17103	10580	5625
407	BRANNTWEIN	6	4	3	20	12	8
408	WEIN	29204	2764	1482	64418	6003	3200
	ZUSAMMEN	38886	8733	4683	82393	16765	8924
	ERNAEHRUNGSWIRTSCHAFT 1-4	338997	40555	21954	531880	70708	37887
5	ROHSTOFFE						
502	ZELLWOLLE SYNTHET FASERN U ABF	2246	172	90	4888	511	268
503	WOLLE AND TIERHAARE REISSWOLLE	111	61	35	578	277	150
504	BAUMWOLLE REISSBAUMWOLLE ABF	2248	433	233	3846	672	360
507	FELLE ZU PELZWERK ROH	-	-	-	6	9	4
508	ANDERE FELLE UND HAUTE	-	-	-	-	1	-
509	BETTFEDERN	53	99	57	156	151	85
512	PFLANZL STOFFE Z FAERB OD GERB	14	2	1	64	11	6
513	KAUTSCHUK GUTTAPERCHA BALATA	165	6	3	1293	48	25
515	DELFRUECHTE FUER TECHN OELE	747	38	21	948	49	27
520	ABBRAENDE SCHLACKEN FE MN HALT	-	-	-	160	11	6
528	SONSTIGE ERZE UND METALLASCHEN	130	21	12	3447	2278	1244
532	SONSTIGE STEINE UND ERDEN	7326	267	149	23748	828	448
534	SONST ROHSTOFFE F CHEM ERZEUGN	21985	5629	3043	39832	10577	5685
537	EDELST SCHMUCKST PERLEN ROH	37	564	299	86	1311	692
538	SONST ROHSTOFFE AUCH ABFAELLE	2173	255	138	5028	504	271
	ZUSAMMEN	37235	7547	4081	84080	17238	9271
6	HALBWAREN						
602	REYON SYNTHET FAEDEN AUCH GEZW	358	215	116	1562	1083	590
605	GESPINSTE AUS BAUMWOLLE	1	2	1	8	12	6
606	GESPINSTE A FLACHS HANF JUTE	304	37	19	814	92	48
607	BAU UND NUTZ HOLZ SCHNITTHOLZ	400	23	11	2616	119	60
608	HOLZMASSE ZELLSTOFF	1219	155	83	1619	201	108
609	KAUTSCHUK BEARBEITET	7	2	1	163	11	6
611	ZEMENT	-	-	-	6400	47	25
612	SONST MINERALISCHE BAUSTOFFE	79388	1136	596	99002	1453	761
614	ALTEISEN SCHROTT	493	80	43	14823	2916	1563
615	FERROLEGIERUNGEN	13038	1527	790	21188	2682	1393
616	EISENHALBZEUG	11778	631	363	181490	13124	7122
617	ALUMINIUM ROH AUCH LEGIERUNGEN	210	64	33	10602	1972	1062
618	KUPFER ROH AUCH LEGIERUNGEN	3803	1424	804	6217	2381	1317
619	NICKEL ROH AUCH LEGIERUNGEN	821	1521	861	1744	2999	1653
622	ZINK ROH AUCH LEGIERUNGEN	-	-	-	250	87	44
623	SONST UNEDLE METALLE ROH	-	-	-	1204	642	336
624	FETTSAEUREN PARAFFIN VASELIN	33331	2113	1127	50371	3147	1672
625	SONST TECHNISCHE FETTE U OELE	1844	114	60	6017	373	195
627	RUECKST D ERDDEL U TEERDESTILL	1962	46	24	5880	128	65
628	KRAFTSTOFFE SCHMIEROLE ERDGAS	33259	1506	827	91429	3005	1644
629	TEER U TEERDESTILL ERZEUGNISSE	-	-	-	14607	1032	521
632	SONSTIGE PHOSPHORDUENGEMITTEL	-	-	-	60	3	2
633	STICKSTOFF A N G DUENGEMITTEL	170485	2733	1432	251189	4137	2167
635	SONSTIGE CHEMISCHE HALBWAREN	1728	389	207	2441	434	230
637	GOLD FUER GENEWBLICHE ZWECKE	-	983	526	-	1350	724
638	SONSTIGE HALBWAREN	1	34	18	211	622	330
	ZUSAMMEN	354430	14735	7942	771907	44052	23644
7	VORERZEUGNISSE						
701	GEWEBE A SEIDE REYON SYNTH FAD	80	567	301	142	912	482
702	GEWEBE A ZELLWOLLE SYNTH FASER	260	506	265	615	1034	541
703	GEWEBE A WOLLE U AND TIERHAAR	568	1137	608	1084	2056	1099



## SPEZIALHANDEL NACH LAENDERN

NR. DER SYSTEMATIK	WARENBENENNUNG	JULI/DEZEMBER 1989			JANUAR/DEZEMBER 1989		
		DT=100 KG	1000 DM	1000 \$	DT=100 KG	1000 DM	1000 \$
NOCH	B U L G A R I E N						
	EINFUHR						
	704 GEWEBE AUS BAUMWOLLE	2991	1343	736	3049	1386	760
	705 GEWEBE AUS FLACHS HANF JUTE	92	109	61	263	236	126
	708 PAPIER UND PAPPE	3202	495	269	7509	1111	591
	709 FURNIERE SPERRHOLZ U DGL	1528	111	60	1764	129	70
	710 STEINZEUG TON PORZELLANERZEUGN	5529	350	186	11367	718	381
	711 GLAS	813	52	28	1202	78	41
	712 KUNSTSTOFFE	5431	1260	670	21505	3364	1785
	715 DEXTRINE GELATINE UND LEIME	64	8	4	64	8	4
	716 SPRENGSTOFFE SCHIESSBED ZUENDW	648	135	72	1404	245	129
	717 SONST CHEMISCHE VORERZEUGNISSE	30900	3205	1718	96192	8357	4471
	718 GUSSROEHREN	10	11	5	17	16	8
	719 STAHLROEHREN	1750	193	105	20442	1988	1054
	720 STAB UND FORMEISEN	15927	976	526	57153	3736	2000
	721 BLECH AUS EISEN	87532	6276	3374	155144	10740	5726
	722 DRAHT AUS EISEN	189	12	6	192	13	6
	724 SCHMIEDB GUSS SCHMIEDESTUECKE	5	1	1	274	123	64
	725 STANGEN BLECHE USW KUPFER	4922	2373	1257	5124	2453	1297
	726 STANGEN BLECHE USW ALUMINIUM	25	15	8	25	15	8
	ZUSAMMEN	162466	19135	10260	384531	38718	20543
8	ENDERZEUGNISSE						
	801 STRICKWAREN SEIDE CHEMIEFASERN	1811	5413	2884	2989	8759	4648
	802 STRICKWAREN WOLLE U AND TIERH	92	116	61	131	206	107
	803 STRICKWAREN AUS BAUMWOLLE	4321	5195	2787	7209	8054	4292
	804 SONST KLEIDUNG SEIDE CHEMIEFAS	2973	15751	8453	5657	30819	16433
	805 SONST KLEIDUNG WOLLE AND TIERH	416	1294	682	529	1717	905
	806 SONST KLEIDUNG AUS BAUMWOLLE	6579	9417	5053	10268	16948	9053
	807 SONST KLEIDUNG FLACHS HANF USW	2425	1929	1033	3502	2746	1462
	808 HUETE	5	24	14	5	24	14
	809 SONSTIGE SPINNSTOFFWAREN	449	115	63	475	124	67
	810 PELZWAREN	41	228	121	42	232	122
	811 SCHUHE AUS LEDER	1756	2837	1503	2218	3649	1937
	812 ANDERE LEDERWAREN	895	494	267	1593	990	528
	813 PAPIERWAREN	2152	240	127	2652	294	155
	814 BUECHER KARTEN NOTEN BILDER	74	168	90	85	293	156
	815 HOLZWAREN	12783	3367	1797	28699	6948	3703
	816 KAUTSCHUKWAREN	1287	543	283	3398	1264	658
	817 STEINWAREN	-	-	-	141	31	16
	818 STEINZEUG PORZELLAN U AE WAREN	461	132	73	889	217	118
	819 GLASWAREN	1671	323	175	4195	848	455
	821 WERKZEUGE LANDWIRTSCH GERAETE	19	14	7	48	207	109
	822 SONSTIGE EISENWAREN	15568	2099	1130	26510	3829	2042
	823 WAREN A KUPFER U KUPFERLEGIER	-	-	-	-	8	4
	824 EDELMETALLW VERGOLD VERSILB W	-	-	-	-	17	9
	825 SONST WAREN A UNEDLEN METALLEN	230	66	34	262	87	44
	826 WERKZEUGMASCHINEN WALZWERKSANL	6883	3322	1779	11061	5974	3187
	827 TEXTIL LEDERINDUSTRIEMASCHINEN	25	10	6	25	10	6
	828 LANDMASCHINEN U ACKERSCHLEPPER	101	33	18	174	66	35
	830 KRAFTMASCHINEN	51	102	55	112	204	108
	831 PUMPEN DRUCKLUFTMASCHINEN	99	72	38	125	151	79
	832 FOERDERMITTEL	5612	1617	877	12647	3270	1739
	833 PAPIER UND DRUCKMASCHINEN	49	16	8	266	423	214
	834 BUEROMASCHINEN	708	1041	557	1525	2643	1417
	835 NAHRUNGSMITTELINDUSTRIEMASCHIN	69	234	125	115	372	200
	836 SONSTIGE MASCHINEN	1922	2284	1232	2928	3644	1955
	841 ELEKTROTECHNISCHE ERZEUGNISSE	4419	3605	1919	8817	7186	3816
	843 FEINMECHAN U OPTISCHE ERZEUGN	438	1023	557	717	1707	920
	844 WACHSWAREN UND SEIFEN	-	-	-	242	18	9
	845 WAREN AUS KUNSTSTOFFEN	1331	736	393	2441	1382	736
	846 SPIELFILME BEL FILME PLATTEN	-	11	6	1	30	16
	849 PHARMAZEUTISCHE ERZEUGNISSE	1715	2957	1589	3643	6105	3255
	850 KOSMETISCHE ERZEUGNISSE	19	186	100	19	186	100
	851 SONSTIGE CHEMISCHE ERZEUGNISSE	700	152	81	2703	540	290
	852 MUSIKINSTRUMENTE	77	168	92	259	417	224
	853 KINDERSPIELZEUG CHRISTBAUMSCHM	5008	1812	962	9339	3062	1618
	855 WASSERFAHRZEUGE	55	7	4	105	14	8
	857 KRAFTFAHRZEUGE	227	281	149	968	1072	571
	859 SONSTIGE FAHRZEUGE	3620	803	412	3665	808	415
	869 SONSTIGE ENDERZEUGNISSE	309	1175	648	484	2206	1194
	ZUSAMMEN	89445	71412	38244	163878	129801	69149
	FERTIGWAREN 7+8	251911	90547	48504	548409	168519	89792
	GEWERBL. WIRTSCHAFT 5-8	643576	112829	60527	1404396	229809	122707
9	AUSSERDEM						
	901 RUECKWAREN	4168	18543	10040	5567	26319	14071
	902 ERSATZLIEFERUNGEN	-	-	-	-	1	-
	INSGESAMT	986741	171927	92521	1941843	326837	174665
	DARUNTER						
	EIGENVEREDELUNG	55341	7522	4058	74637	9769	5238
	LOHNVEREDELUNG	882	852	473	3698	3284	1749
	PASSIVE VEREDELUNG	9955	24165	12917	15126	45299	24123
	A U S F U H R						
1	LEBENDE TIERE						
	102 RINDVIEH	1544	580	330	1709	819	460
	ST	318	-	-	349	-	-
	104 SONSTIGE LEBENDE TIERE	-	16	9	46	244	132
	ZUSAMMEN	1544	596	339	1755	1063	592
2	NAHRUNGSMITTEL TIER URSPR						
	201 MILCH	20026	2624	1377	40061	5457	2842

## SPEZIALHANDEL NACH LAENDERN

NR. DER SYSTEMATIK	WARENBENENNUNG	JULI/DEZEMBER 1989			JANUAR/DEZEMBER 1989		
		DT=100 KG	1000 DM	1000 \$	DT=100 KG	1000 DM	1000 \$
NOCH	B U L G A R I E N						
	AUSFUHR						
	202 BUTTER	11750	5718	3124	21750	9461	5092
	203 KAESE	28550	7019	3931	28551	7020	3931
	204 FLEISCH UND FLEISCHWAREN	34209	7468	4161	161757	27579	14721
	205 DAERME	24	63	34	32	81	44
	206 FISCH E UND FISCHZUBEREITUNGEN	7	13	8	8	14	8
	208 SCHMALZ TALG TIER OELE FETTE	-	-	-	4	1	1
	209 EIER EIW EISS EIGELB	-	1	1	-	2	1
	211 FISCHMEHL UND DGL	96868	7774	4133	159057	13571	7171
	ZUSAMMEN	191434	30680	16769	411220	63186	33811
3	NAHRUNGSMITTEL PFL URSPR						
	307 REIS	2	2	-	12	6	1
	309 MALZ	-	-	-	1	1	-
	310 NICHTOELHALTIGE SAEMEREIEN	2	29	15	14	82	43
	312 HUELSENFR ZUR VIEHFUETTERUNG	200	8	4	200	8	4
	316 GEMUESE SONST KUECHENGEWAECHSE	180	36	19	191	40	20
	317 OBST AUSSER SUEDFRUECHTEN	7	9	3	10	12	5
	318 SUEDFRUECHTE	12	9	5	28	16	9
	319 GEMUESE OBSTKONSERV FRUCHTSAFT	1373	958	516	1631	1045	559
	321 KAKADERZEUGNISSE	3100	1718	963	3436	1926	1069
	322 GEWUERZE	133	185	95	243	283	148
	323 ZUCKER	700	81	45	900	117	65
	324 DELFRUECHTE ZUR ERNAEHRUNG	243	17	10	445	31	18
	325 PFLANZL OELE U FETTE Z ERNAEHR	1018	97	52	1019	99	53
	326 MARGARINE U AEHNL SPEISEFETTE	4	1	1	62	29	15
	329 SONST ABFALLERZEUGN VIEHFUETT	760	128	68	1150	798	430
	331 SONST PFLANZL NAHRUNGSMITTEL	3632	1990	1066	6060	3108	1651
	332 LEB PFLANZEN ZIERGAERT ERZEUGN	37	64	37	37	64	37
	ZUSAMMEN	11403	5332	2899	15439	7665	4127
4	GENUSSMITTEL						
	402 KAFFEE	377	565	321	607	834	460
	403 TEE	4	4	2	12	21	10
	404 ROHTABAK	-	-	-	7570	116	62
	405 TABAKERZEUGNISSE	126	301	155	152	339	175
	406 BIER	614	86	46	2008	297	153
	407 BRANNTWEIN	225	86	45	286	137	70
	408 WEIN	2	2	1	24	7	5
	ZUSAMMEN	1348	1044	570	10659	1751	935
	ERNAEHRUNGSWIRTSCHAFT 1-4	205729	37652	20577	439073	73665	39465
5	ROHSTOFFE						
	502 ZELLWOLLE SYNTHET FASERN U ABF	574	308	158	2527	1065	568
	508 ANDERE FELLE UND HAEUETE	10167	4946	2735	24903	11392	6161
	511 BAU UND NUTZHOELZ RUNDHOELZ	450	11	6	990	19	10
	513 KAUTSCHUK GUTTAPERCHA BALATA	54	14	8	54	14	8
	514 ROHGUMMEN SCHELLACK BALSAME	1	12	7	1	12	7
	528 SONSTIGE ERZE UND METALLASCHEN	1023	159	86	1204	183	99
	530 SPEISE UND INDUSTRIESALZ	109	10	5	509	45	24
	532 SONSTIGE STEINE UND ERDEN	26448	2436	1302	50718	4879	2592
	534 SONST ROHSTOFFE F CHEM ERZEUGN	432	129	70	788	219	120
	538 SONST ROHSTOFFE AUCH ABFAELLE	1601	210	112	5044	595	315
	ZUSAMMEN	40859	8235	4489	86738	18423	9904
6	HALBWAREN						
	602 REYON SYNTHET FAEDEN AUCH GEZW	2657	5369	2843	7406	11314	5939
	603 GESPINSTE A ZELLW SYNTH FASER	613	557	292	640	647	340
	604 GESPINSTE WOLLE U AND TIERHAAR	76	163	85	131	305	158
	605 GESPINSTE AUS BAUMWOLLE	2	9	5	70	62	35
	606 GESPINSTE A FLACHS HANF JUTE	15	110	58	15	110	58
	607 BAU UND NUTZHOELZ SCHNITTHOELZ	220	16	8	224	18	9
	608 HOLZMASSE ZELLSTOFF	18	9	5	447	80	42
	609 KAUTSCHUK BEARBEITET	230	299	160	438	591	315
	610 GLASMASSE ROHGLAS	42	147	76	43	150	77
	612 SONST MNERALISCHE BAUSTOFFE	37191	6218	3376	64694	11386	6083
	613 ROEISEN	-	-	-	5	2	1
	614 ALTEISEN SCHROTT	6751	63	33	6751	63	33
	615 FERROLEGIERUNGEN	1462	362	207	3662	1435	785
	616 EISENHALBZEUG	5	1	1	287	116	63
	617 ALUMINIUM ROH AUCH LEGIERUNGEN	1	3	2	402	234	123
	618 KUPFER ROH AUCH LEGIERUNGEN	-	3	2	9	22	13
	619 NICKEL ROH AUCH LEGIERUNGEN	-	23	12	-	48	24
	621 ZINN ROH AUCH LEGIERUNGEN	-	-	-	1	2	1
	622 ZINK ROH AUCH LEGIERUNGEN	-	1	-	-	1	-
	623 SONST UNEDLE METALLE ROH	2	8	3	7	139	73
	624 FETTSAEUREN PARAFFIN VASELIN	5183	900	490	11030	1873	1002
	625 SONST TECHNISCHE FETTE U OELE	2859	715	383	4860	1223	652
	627 RUECKST D ERDOEL U TEERDESTILL	503	34	17	5031	268	137
	628 KRAFTSTOFFE SCHMIEROLE ERDGAS	2171	567	302	5662	2889	1488
	629 TEER U TEERDESTILL ERZEUGNISSE	1312	249	131	1835	344	180
	630 AUFBEREITETE KALIDUENGEMITTEL	-	-	-	1	1	-
	633 STICKSTOFF A N G DUENGEMITTEL	12	5	3	12	5	3
	635 SONSTIGE CHEMISCHE HALBWAREN	12783	2395	1274	51375	5649	2992
	637 GOLD FUER GEWERBLICHE ZWECKE	-	-	-	-	210	115
	638 SONSTIGE HALBWAREN	68	741	395	125	897	475
	ZUSAMMEN	74176	18967	10163	165163	40084	21217
7	VORERZEUGNISSE						
	701 GEWEBE A SEIDE REYON SYNTH FAD	2925	6384	3507	5526	11959	6475
	702 GEWEBE A ZELLWOLLE SYNTH FASER	1659	6197	3337	3362	12149	6470
	703 GEWEBE A WOLLE U AND TIERHAAR	66	198	107	223	810	424
	704 GEWEBE AUS BAUMWOLLE	1180	3411	1840	2796	7825	4179
	705 GEWEBE AUS FLACHS HANF JUTE	338	1143	621	830	2230	1201

## SPEZIALHANDEL NACH LAENDERN

NR. DER SYSTEMATIK	WARENBEKENNUNG	JULI/DEZEMBER 1989			JANUAR/DEZEMBER 1989		
		DT=100 KG	1000 DM	1000 \$	DT=100 KG	1000 DM	1000 \$
NOCH	BULGARIEN						
	AUSFUHR						
706	LEDER	1727	2005	1080	3475	2673	1374
708	PAPIER UND PAPPE	36052	7696	4129	55351	12832	6846
709	FURNIERE SPERRHOLZ U DGL	-	-	-	16	4	2
710	STEINZEUG TON PORZELLANERZEUGN	498	1496	804	716	2243	1189
711	GLAS	8265	832	443	14450	2500	1334
712	KUNSTSTOFFE	91013	36731	19752	177544	69078	36847
713	TEERFARBSTOFFE	2615	7916	4229	4201	13309	7084
714	SONST FARBSTOFFE FARBEN LACKE	11125	7999	4325	24920	17751	9458
715	DEXTRINE GELATINE UND LEIME	7394	2305	1246	13839	4412	2349
716	SPRENGSTOFFE SCHIESSBED ZUENDW	62	170	91	134	311	165
717	SONST CHEMISCHE VORERZEUGNISSE	65192	28810	15630	128774	54867	29363
718	GUSSROEHREN	3158	534	276	4623	693	361
719	STAHLROEHREN	14145	3347	1783	33719	7825	4172
720	STAB UND FORMEISEN	94382	18509	9981	186846	34797	18663
721	BLECH AUS EISEN	49623	15807	8491	154911	36604	19563
722	DRAHT AUS EISEN	32337	4139	2191	82547	10332	5450
724	SCHMIEDB GUSS SCHMIEDESTUECKE	-	3	1	-	5	1
725	STANGEN BLECHE USW KUPFER	4344	5106	2725	8373	10035	5331
726	STANGEN BLECHE USW ALUMINIUM	2092	2310	1245	5160	5261	2795
727	STANGEN BLECHE USW AND UNEDL M	212	1697	915	582	3974	2094
728	STANGEN BLECHE USW EDELMETALLE	1	1247	663	2	1408	744
730	EDELST SCHMUCKST PERLEN BEARB	-	71	38	-	152	80
731	SONSTIGE VORERZEUGNISSE	14	35	18	110	202	105
	ZUSAMMEN	430419	166098	89468	913030	326141	174119
8	ENDERZEUGNISSE						
801	STRICKWAREN SEIDE CHEMIEFASERN	797	2422	1360	913	2960	1635
802	STRICKWAREN WOLLE U AND TIERH	1	7	3	1	7	3
803	STRICKWAREN AUS BAUMWOLLE	135	270	144	136	316	170
804	SONST KLEIDUNG SEIDE CHEMIEFAS	98	482	267	158	948	508
805	SONST KLEIDUNG WOLLE AND TIERH	95	266	153	138	517	289
806	SONST KLEIDUNG AUS BAUMWOLLE	40	528	276	86	764	398
807	SONST KLEIDUNG FLACHS HANF USW	22	180	96	50	331	178
808	HUETE	4	18	10	4	19	10
809	SONSTIGE SPINNSTOFFWAREN	675	1660	887	1321	3585	1904
810	PELZWAREN	30	424	227	32	434	232
811	SCHUHE AUS LEDER	864	2308	1250	1026	2833	1528
812	ANDERE LEDERWAREN	46	273	147	92	753	400
813	PAPIERWAREN	12554	5810	3140	24552	11104	5939
814	BUECHER KARTEN NOTEN BILDER	978	1465	783	1906	6447	3385
815	HOLZWAREN	656	370	199	816	642	342
816	KAUTSCHUKWAREN	5855	5981	3233	15050	14492	7709
817	STEINWAREN	3299	1705	902	8460	3735	1969
818	STEINZEUG PORZELLAN U AE WAREN	415	478	248	664	915	474
819	GLASWAREN	958	1279	688	1347	2123	1135
820	MESSERSCHMIEDEWAREN	18	74	40	29	131	70
821	WERKZEUGE LANDWIRTSCH GERAETE	538	3804	2060	1120	7652	4083
822	SONSTIGE EISENWAREN	25562	42501	22793	42186	54176	28889
823	WAREN A KUPFER U KUPFERLEGIER	633	1999	1072	1782	4563	2442
824	EDELMETALLW VERGOLD VERSILB W	-	34	18	1	315	170
825	SONST WAREN A UNEDLEN METALLEN	7221	8492	4613	15182	19535	10464
826	WERKZEUGMASCHINEN WALZWERKSANL	12966	44844	24123	25829	89453	47662
827	TEXTIL LEDERINDUSTRIEMASCHINEN	9300	43971	23969	13988	72134	38954
828	LANDMASCHINEN U ACKERSCHLEPPER	1232	2174	1140	1870	3469	1803
830	KRAFTMASCHINEN	145	551	296	218	1001	538
831	PUMPEN DRUCKLUFTMASCHINEN	3961	16655	8857	8011	31725	16798
832	FOERDERMITTEL	746	1787	943	2501	4568	2425
833	PAPIER UND DRUCKMASCHINEN	1439	7343	3995	2187	9591	5191
834	BUEROMASCHINEN	476	8061	4320	864	14568	7790
835	NAHRUNGSMITTELINDUSTRIEMASCHIN	9276	35909	19325	14950	54279	29012
836	SONSTIGE MASCHINEN	22473	86744	46988	52618	191080	102032
841	ELEKTROTECHNISCHE ERZEUGNISSE	41158	81549	43848	63371	147053	78307
842	UHREN	3	178	93	6	306	161
843	FEINMECHAN U OPTISCHE ERZEUGN	1478	26084	13927	3779	48167	25484
844	WACHSWAREN UND SEIFEN	166	157	84	206	248	131
845	WAREN AUS KUNSTSTOFFEN	2682	7029	3737	4134	11421	6047
846	SPIELFILME BEL FILME PLATTEN	1	33	18	2	49	26
847	PHOTOCHEMISCHE ERZEUGNISSE	837	2578	1396	1773	4852	2583
848	BLEISTIFTE U CHEM BUEROBEDARF	127	590	324	285	1089	587
849	PHARMAZEUTISCHE ERZEUGNISSE	2902	11229	6051	7408	30314	16071
850	KOSMETISCHE ERZEUGNISSE	660	1135	621	1059	1944	1044
851	SONSTIGE CHEMISCHE ERZEUGNISSE	56640	19858	10701	120640	45216	24125
852	MUSIKINSTRUMENTE	76	354	187	111	567	299
853	KINDERSPIELZEUG CHRISTBAUMSCHM	141	310	167	217	455	243
855	WASSERFAHRZEUGE	24	106	56	109	367	189
856	LUFTFAHRZEUGE	-	7	3	-	17	9
857	KRAFTFAHRZEUGE	20150	31902	17055	35044	56672	30668
858	FAHRRADER	122	123	64	139	152	78
859	SONSTIGE FAHRZEUGE	2899	2584	1360	10968	8449	4404
869	SONSTIGE ENDERZEUGNISSE	5428	9078	4779	7679	39802	20358
	ZUSAMMEN	259002	527753	283036	497018	1008305	536745
	FERTIGWAREN 7+8	689421	691851	372504	1410048	1334446	710864
	GEWERBL. WIRTSCHAFT 5-8	804456	719053	387156	1661949	1392953	741985
9	AUSSERDEM						
901	RUECKWAREN	93	290	155	603	722	385
902	ERSATZLIEFERUNGEN	478	1675	902	767	3853	2061
	INSGESAMT	1010756	758670	408790	2102392	1471193	783896
	DARUNTER						
	EIGENVEREDELUNG	101947	45640	24523	214916	98840	52449
	LOHNVEREDELUNG	819	2379	1283	1860	3886	2068
	PASSIVE VEREDELUNG	4991	15952	8587	10559	31547	16814



## SPEZIALHANDEL NACH LAENDERN

NR. DER SYSTEMATIK	WARENBENENNUNG	JULI/DEZEMBER 1989			JANUAR/DEZEMBER 1989		
		DT=100 KG	1000 DM	1000 \$	DT=100 KG	1000 DM	1000 \$
NOCH	ALBANIEN						
	AUSFUHR						
	310 NICHTOELHALTIGE SAEMEREIEN	-	-	-	-	1	1
	314 KARTOFFELN	-	-	-	20000	370	190
	316 GEMUESE SONST KUECHENGEWAECHSE	-	-	-	156	14	7
	320 KAKAO ROH	192	41	22	192	41	22
	322 GEWUERZE	-	-	-	1	1	-
	323 ZUCKER	63901	3556	1874	117297	6502	3487
	325 PFLANZL OELE U FETTE Z ERNAEHR	-	-	-	70	57	29
	329 SONST ABFALLERZEUGN VIEHFUETT	-	-	-	380	40	22
	331 SONST PFLANZL NAHRUNGSMITTEL	384	37	19	553	59	31
	ZUSAMMEN	64477	3634	1915	138649	7085	3769
4	GENUSSMITTEL						
	406 BIER	6	1	1	71	16	9
	407 BRANNTWEIN	10	9	6	10	9	6
	408 WEIN	-	-	-	1	1	1
	ZUSAMMEN	16	10	7	82	26	16
	ERNAEHRUNGSWIRTSCHAFT 1-4	67215	4650	2494	147446	9114	4871
5	ROHSTOFFE						
	502 ZELLWOLLE SYNTHET FASERN U ABF	-	-	-	599	167	91
	508 ANDERE FELLE UND HAEUTE	-	-	-	-	1	-
	510 HOLZ ZU HOLZMASSE	-	-	-	540	6	3
	513 KAUTSCHUK GUTTAPERCHA BALATA	5	1	1	5	1	1
	514 ROHGUMMEN SCHELLACK BALSAME	30	23	14	35	27	15
	516 STEINKOEHLE EINSCHL PRESSKOEHLE	10028	270	147	19648	535	285
	530 SPEISE UND INDUSTRIESALZ	4	3	1	4	3	1
	532 SONSTIGE STEINE UND ERDEN	2664	176	93	3901	276	144
	534 SONST ROHSTOFFE F CHEM ERZEUGN	3	65	33	5	83	43
	ZUSAMMEN	12734	538	289	24737	1099	583
6	HALBWAREN						
	602 REYON SYNTHET FAEDEN AUCH GEZW	99	156	83	121	212	111
	603 GESPINSTE A ZELLW SYNTH FASER	35	175	93	42	256	136
	609 KAUTSCHUK BEARBEITET	13	22	13	20	39	22
	610 GLASSMASSE ROHGLAS	221	103	55	454	193	102
	612 SONST MINERALISCHE BAUSTOFFE	603	198	105	1052	375	199
	614 ALTEISEN SCHROTT	-	-	-	28	2	1
	615 FERROLEGIERUNGEN	630	80	42	630	80	42
	617 ALUMINIUM ROH AUCH LEGIERUNGEN	-	-	-	5	9	5
	618 KUPFER ROH AUCH LEGIERUNGEN	17	12	7	17	12	7
	619 NICKEL ROH AUCH LEGIERUNGEN	1	25	14	1	25	14
	620 BLEI ROH AUCH LEGIERUNGEN	104	17	10	233	51	28
	621 ZINN ROH AUCH LEGIERUNGEN	316	637	342	690	1310	686
	623 SONST UNEDLE METALLE ROH	-	3	2	80	45	25
	624 FETTSAEUREN PARAFFIN VASELIN	334	79	41	679	141	75
	625 SONST TECHNISCHE FETTE U OELE	40	15	8	91	26	14
	627 RUECKST D ERDOEL U TEERDESTILL	35	5	3	35	5	3
	628 KRAFTSTOFFE SCHMIEROLE ERDGAS	111	22	12	204	39	21
	629 TEER U TEERDESTILL ERZEUGNISSE	5	6	2	5	9	3
	630 AUFBEREITETE KALIDUENGEMITTEL	2	4	2	2	4	2
	633 STICKSTOFF A N G DUENGEMITTEL	10	4	1	10	4	1
	635 SONSTIGE CHEMISCHE HALBWAREN	3473	759	393	5021	1032	538
	ZUSAMMEN	6049	2322	1228	9414	3869	2035
7	VORERZEUGNISSE						
	701 GEWEBE A SEIDE REYON SYNTH FAD	363	1327	721	492	1875	1006
	702 GEWEBE A ZELLWOLLE SYNTH FASER	338	1162	615	478	1782	930
	703 GEWEBE A WOLLE U AND TIERHAAR	230	647	341	230	653	344
	704 GEWEBE AUS BAUMWOLLE	186	486	259	447	1652	861
	705 GEWEBE AUS FLACHS HANF JUTE	70	612	323	143	1533	796
	706 LEDER	18	56	30	289	121	64
	708 PAPIER UND PAPPE	1376	436	232	2521	717	382
	709 FURNIERE SPERRHOLZ U DGL	-	-	-	-	1	1
	711 GLAS	-	-	-	3902	271	146
	712 KUNSTSTOFFE	1733	626	338	2961	1199	633
	713 TEERFARBSTOFFE	215	672	358	471	1525	804
	714 SONST FARBSTOFFE FARBEN LACKE	40	80	43	107	199	105
	715 DEXTRINE GELATINE UND LEIME	34	21	12	144	72	38
	717 SONST CHEMISCHE VORERZEUGNISSE	1921	802	406	5680	1847	967
	719 STAHLROEHRN	37211	5871	3096	64047	10077	5321
	720 STAB UND FORMEISEN	2666	450	242	5881	962	514
	721 BLECH AUS EISEN	474	287	152	1777	577	302
	722 DRAHT AUS EISEN	42	112	61	82	145	78
	724 SCHMIEDB GUSS SCHMIEDESTUECKE	17	8	5	17	8	5
	725 STANGEN BLECHE USW KUPFER	1625	1794	945	2017	2101	1110
	726 STANGEN BLECHE USW ALUMINIUM	51	91	48	149	373	193
	727 STANGEN BLECHE USW AND UNEDL M	483	131	70	491	154	82
	728 STANGEN BLECHE USW EDELMETALLE	-	5	3	-	23	13
	731 SONSTIGE VORERZEUGNISSE	-	1	1	94	62	34
	ZUSAMMEN	49093	15677	8301	92420	27929	14729
8	ENDERZEUGNISSE						
	801 STRICKWAREN SEIDE CHEMIEFASERN	-	2	1	-	2	1
	802 STRICKWAREN WOLLE U AND TIERH	51	149	86	51	149	86
	803 STRICKWAREN AUS BAUMWOLLE	-	-	-	8	14	7
	804 SONST KLEIDUNG SEIDE CHEMIEFAS	3	12	6	3	17	9
	805 SONST KLEIDUNG WOLLE AND TIERH	-	24	12	1	42	23
	806 SONST KLEIDUNG AUS BAUMWOLLE	-	1	1	-	2	2
	807 SONST KLEIDUNG FLACHS HANF USW	17	76	40	24	135	70
	808 HUETE	-	1	-	-	1	-
	809 SONSTIGE SPINNSTOFFWAREN	214	1229	663	399	2059	1089
	810 PELZWAREN	-	-	-	-	1	-
	812 ANDERE LEDERWAREN	-	1	-	-	2	1

## SPEZIALHANDEL NACH LAENDERN

NR. DER SYSTEMATIK	WARENBENENNUNG	JULI/DEZEMBER 1989			JANUAR/DEZEMBER 1989		
		DT=100 KG	1000 DM	1000 \$	DT=100 KG	1000 DM	1000 \$
NOCH	ALBANIEN	AUSFUHR					
	813 PAPIERWAREN	435	331	175	2551	1009	523
	814 BUECHER KARTEN NOTEN BILDER	27	124	65	27	124	65
	815 HOLZWAREN	1	3	1	27	132	71
	816 KAUTSCHUKWAREN	342	495	263	575	813	430
	817 STEINWAREN	467	235	123	432	297	156
	818 STEINZEUG PORZELLAN U AE WAREN	2	19	10	3	24	12
	819 GLASWAREN	8	33	18	23	73	40
	820 MESSERSCHMIEDEWAREN	1	5	3	1	5	3
	821 WERKZEUGE LANDWIRTSCH GERAETE	141	185	102	146	223	121
	822 SONSTIGE EISENWAREN	815	382	200	1076	663	353
	823 WAREN A KUPFER U KUPFERLEGIER	23	55	29	67	115	60
	825 SONST WAREN A UNEDLEN METALLEN	368	712	375	408	1015	529
	826 WERKZEUGMASCHINEN HALZWERKSANL	1	16	9	1	16	9
	827 TEXTIL LEDERINDUSTRIEMASCHINEN	205	847	450	390	1585	832
	828 LANDMASCHINEN U ACKERSCHLEPPER	2788	688	363	2994	807	428
	831 PUMPEN DRUCKLUFTMASCHINEN	264	365	196	456	662	347
	832 FOERDERMITTEL	250	322	171	250	322	171
	833 PAPIER UND DRUCKMASCHINEN	105	257	138	135	413	222
	834 BUEROMASCHINEN	11	82	41	12	104	52
	835 NAHRUNGSMITTELINDUSTRIEMASCHIN	1	12	7	1	12	7
	836 SONSTIGE MASCHINEN	6388	4898	2670	8228	6252	3417
	841 ELEKTROTECHNISCHE ERZEUGNISSE	2022	5115	2710	3701	8005	4214
	842 UHREN	-	-	-	-	9	4
	843 FEINMECHAN U OPTISCHE ERZEUGN	42	403	219	47	771	412
	844 WACHSWAREN UND SEIFEN	12	11	6	65	40	21
	845 WAREN AUS KUNSTSTOFFEN	349	660	352	726	965	505
	846 SPIELFILME BEL FILME PLATTEN	4	16	9	4	16	9
	847 PHOTOCHEMISCHE ERZEUGNISSE	10	27	15	11	28	16
	848 BLEISTIFTE U CHEM BUEROBEDARF	5	11	6	35	60	33
	849 PHARMAZEUTISCHE ERZEUGNISSE	298	367	187	514	698	357
	851 SONSTIGE CHEMISCHE ERZEUGNISSE	3485	1415	751	7453	3727	1988
	852 MUSIKINSTRUMENTE	6	155	82	6	172	91
	853 KINDERSPIELZEUG CHRISTBAUMSCHM	-	1	-	-	1	-
	857 KRAFTFAHRZEUGE	4537	1357	730	6593	2502	1331
	858 FAHRRADER	-	-	-	2	2	1
	859 SONSTIGE FAHRZEUGE	8920	1160	606	8975	1168	610
	869 SONSTIGE ENDERZEUGNISSE	41	960	492	48	991	508
	ZUSAMMEN	32659	23219	12383	46529	36285	19236
	FERTIGWAREN 7+8	81752	38896	20684	138949	64214	33965
	GEWERBL. WIRTSCHAFT 5-8	100535	41756	22201	173100	69182	36583
9	AUSSERDEM						
	902 ERSATZLIEFERUNGEN	2	15	8	2	16	8
	DARUNTER	INSGESAMT					
	EIGENVEREDELUNG	832	811	430	1450	1473	777
	LOHNVEREDELUNG	-	-	-	-	20	10
	PASSIVE VEREDELUNG	1625	6356	3393	2048	8888	4670
	MAROKKO	EINFUHR					
2	NAHRUNGSMITTEL TIER URSPR						
	204 FLEISCH UND FLEISCHWAREN	-	-	-	8	14	7
	205 DAERME	54	92	49	92	277	147
	206 FISCHE UND FISCHZUBEREITUNGEN	22889	14068	7554	42978	26022	13904
	ZUSAMMEN	22943	14160	7603	43078	26313	14058
3	NAHRUNGSMITTEL PFL URSPR						
	306 HIRSE UND SONSTIGES GETREIDE	1748	88	48	2377	152	82
	307 REIS	-	-	-	4	1	-
	308 MUELLEREIERZEUGNISSE	10	3	1	202	25	12
	310 NICHTOELHALTIGE SAEMEREIEN	-	-	-	1826	96	50
	311 HUELSENFRUECHTE ZUR ERNAEHRUNG	31	7	3	278	38	19
	312 HUELSENFR ZUR VIEHFUETTERUNG	-	-	-	11	2	1
	314 KARTOFFELN	-	-	-	77657	5203	2773
	315 ANDERE HACKFRUECHTE	1385	249	132	2174	393	207
	316 GEMUESE SONST KUECHENGEWAECHSE	27604	3870	2179	82643	14231	7734
	317 OBST AUSSER SUEDFRUECHTEN	237	45	23	956	192	99
	318 SUEDFRUECHTE	172510	23665	13178	775108	75986	41015
	319 GEMUESE OBSTKONSERV FRUCHTSAFT	97760	27791	14782	149778	41745	22121
	322 GEWUERZE	259	79	40	1595	371	199
	323 ZUCKER	-	-	-	37	9	5
	324 DELFRUECHTE ZUR ERNAEHRUNG	-	-	-	218	89	47
	325 PFLANZL OELE U FETTE Z ERNAEHR	148	77	40	340	191	101
	329 SONST ABFALLERZEUGN VIEHFUETT	-	-	-	17018	579	297
	331 SONST PFLANZL NAHRUNGSMITTEL	385	791	425	731	1613	866
	332 LEB PFLANZEN ZIERGAERT ERZEUGN	227	266	149	712	906	492
	ZUSAMMEN	302304	56931	31000	1113665	141822	76120
4	GENUSSMITTEL						
	403 TEE	3	1	-	3	1	-
	408 WEIN	95	26	13	139	42	20
	ZUSAMMEN	98	27	13	142	43	20
	ERNAEHRUNGSWIRTSCHAFT 1-4	325345	71118	38616	1156885	168178	90198
5	ROHSTOFFE						
	503 WOLLE AND TIERHAARE REISSWOLLE	101	43	23	161	68	37
	504 BAUMWOLLE REISSBAUMWOLLE ABF	572	88	46	572	88	46
	505 FLACHS HANF JUTE UND DGL	385	26	14	893	59	31

SPEZIALHANDEL NACH LAENDERN

NR. DER SYSTEMATIK	WARENBEKENNUNG	JULI/DEZEMBER 1989			JANUAR/DEZEMBER 1989		
		DT-100 KG	1000 DM	1000 \$	DT-100 KG	1000 DM	1000 \$
<b>NOCH M A R O K K O EINFUHR</b>							
508	ANDERE FELLE UND HAUTE	2	2	-	12	8	3
514	ROHGUMMEN SCHELLACK BALSAME	5	1	1	5	1	1
521	MANGANERZE	11375	1134	591	20670	2074	1098
522	KUPFERERZE UND KIESABBAEUNDE	41271	5628	3052	85411	13803	7390
523	BLEIERZE	34000	3548	1890	34000	3548	1890
524	ZINKERZE	-	-	-	17237	706	356
528	SONSTIGE ERZE UND METALLASCHEN	-	-	-	-	2	1
530	SPEISE UND INDUSTRIESALZ	55888	274	149	55888	274	149
532	SONSTIGE STEINE UND ERDEN	85	39	21	84779	1848	951
533	ROHPHOSPHATE	387467	4169	2209	789148	8031	4238
534	SONST ROHSTOFFE F CHEM ERZEUGN	4394	3205	1712	11576	6779	3599
536	PFLANZL FLECHT U POLSTERSTOFFE	-	-	-	249	20	12
537	EDELST SCHMUCKST PERLEN ROH	1	3	2	6	11	6
538	SONST ROHSTOFFE AUCH ABFAELLE	90	32	17	116	43	23
	ZUSAMMEN	535636	18192	9727	1100723	37363	19831
<b>6 HALBWAREN</b>							
603	GESPINSTE A ZELLW SYNTH FASER	-	1	-	-	1	-
605	GESPINSTE AUS BAUMWOLLE	1260	1425	752	2031	2239	1186
607	BAU UND NUTZHOZ SCHNITTHOZ	9	3	2	148	75	40
608	HOLZMASSE ZELLSTOFF	4243	724	382	20306	2883	1439
612	SONST MINERALISCHE BAUSTOFFE	132	61	32	132	61	32
617	ALUMINIUM ROH AUCH LEGIERUNGEN	567	133	74	1078	288	156
618	KUPFER ROH AUCH LEGIERUNGEN	7647	2881	1565	10712	4128	2212
620	BLEI ROH AUCH LEGIERUNGEN	11166	1462	773	11166	1462	773
624	FETTSAEUREN PARAFFIN VASELIN	272	156	82	514	288	152
628	KRAFTSTOFFE SCHMIEROLEE ERDGAS	-	-	-	120688	4386	2345
632	SONSTIGE PHOSPHORDUENGENMITTEL	151245	4874	2562	151245	4874	2562
633	STICKSTOFF A N G DUENGENMITTEL	355400	13431	7151	1059207	42624	23012
635	SONSTIGE CHEMISCHE HALBWAREN	18147	875	473	87200	3878	2077
638	SONSTIGE HALBWAREN	30	950	506	106	3562	1880
	ZUSAMMEN	550118	26976	14354	1464533	70549	37866
<b>7 VORERZEUGNISSE</b>							
701	GEWEBE A SEIDE REYON SYNTH FAD	128	261	137	248	473	250
702	GEWEBE A ZELLWOLLE SYNTH FASER	48	83	44	72	121	65
703	GEWEBE A WOLLE U AND TIERHAAR	31304	43099	23256	72400	99954	53445
704	GEWEBE AUS BAUMWOLLE	59	538	279	71	564	294
705	GEWEBE AUS FLACHS HANF JUTE	1378	662	359	2011	1309	701
706	LEDER	96	339	186	147	643	346
707	FELLE ZU PELZWERK BEARBEITET	1	3	1	1	3	1
717	SONST CHEMISCHE VORERZEUGNISSE	1142	458	243	1563	858	453
730	EDELST SCHMUCKST PERLEN BEARB	13	10	5	13	10	5
731	SONSTIGE VORERZEUGNISSE	32	10	5	48	21	11
	ZUSAMMEN	34201	45463	24515	76574	103956	55571
<b>8 ENDERZEUGNISSE</b>							
801	STRICKWAREN SEIDE CHEMIEFASERN	13172	52493	28200	25393	98904	52712
802	STRICKWAREN WOLLE U AND TIERH	1615	3097	1665	2952	5923	3158
803	STRICKWAREN AUS BAUMWOLLE	2193	6739	3614	4487	15995	8505
804	SONST KLEIDUNG SEIDE CHEMIEFAS	16065	79560	42644	31200	155298	82829
805	SONST KLEIDUNG WOLLE AND TIERH	1340	8893	4722	1586	10651	5626
806	SONST KLEIDUNG AUS BAUMWOLLE	8085	30372	16374	16922	69581	37138
807	SONST KLEIDUNG FLACHS HANF USW	61	249	136	229	1252	671
808	HUETE	62	109	56	98	180	93
809	SONSTIGE SPINNSTOFFWAREN	200	480	259	621	1270	682
810	PELZWAREN	1	6	3	1	8	4
811	SCHUHE AUS LEDER	392	2477	1306	775	5191	2758
812	ANDERE LEDERWAREN	345	703	373	630	1358	716
813	PAPIERWAREN	-	-	-	199	55	28
814	BUECHER KARTEN NOTEN BILDER	15	21	10	43	53	27
815	HOLZWAREN	2108	569	304	3968	950	503
816	KAUTSCHUKWAREN	155	89	45	545	302	163
817	STEINWAREN	157	151	83	398	178	98
818	STEINZEUG PORZELLAN U AE WAREN	121	15	7	148	24	10
819	GLASWAREN	390	1633	868	778	3041	1617
820	MESSERSCHMIEDEWAREN	6	27	14	6	28	14
822	SONSTIGE EISENWAREN	3	13	7	5	19	10
823	WAREN A KUPFER U KUPFERLEGIER	-	1	-	1	4	1
825	SONST WAREN A UNEDLEN METALLEN	146	38	20	152	63	33
826	WERKZEUGMASCHINEN HALZWERKSANL	-	1	1	-	2	2
827	TEXTIL LEDERINDUSTRIEMASCHINEN	208	206	108	208	206	108
830	KRAFTMASCHINEN	-	4	2	-	4	2
831	PUMPEN DRUCKLUFTMASCHINEN	1	2	1	32	91	47
833	PAPIER UND DRUCKMASCHINEN	9	1	1	9	1	1
834	BUEROMASCHINEN	9	708	374	24	1937	1022
836	SONSTIGE MASCHINEN	42	78	40	74	97	49
841	ELEKTROTECHNISCHE ERZEUGNISSE	699	17033	9109	1115	31642	16732
842	UHREN	4	126	68	6	172	93
843	FEINMECHAN U OPTISCHE ERZEUGN	1	39	20	1	41	21
844	WACHSWAREN UND SEIFEN	8	47	25	8	47	25
845	WAREN AUS KUNSTSTOFFEN	314	165	91	399	222	122
846	SPIELFILME BEL FILME PLATTEN	1	34	18	1	34	18
849	PHARMAZEUTISCHE ERZEUGNISSE	1	15	8	1	15	8
850	KOSMETISCHE ERZEUGNISSE	-	-	-	121	53	28
853	KINDERSPIELZEUG CHRISTBAUMSCHM	59	44	24	97	76	41
857	KRAFTFAHRZEUGE	8	1	1	84	159	85
869	SONSTIGE ENDERZEUGNISSE	1373	401	218	1972	874	466
	ZUSAMMEN	49369	206640	110823	95293	406001	216266
	FERTIGWAREN 7+8	83570	252103	135338	171867	509957	271837
	GEMERBL. WIRTSCHAFT 5-8	1169324	287271	159419	2737123	617869	329534
<b>9 AUSSERDEM</b>							

## SPEZIALHANDEL NACH LAENDERN

NR. DER SYSTEMATIK	WARENBENENNUNG	JULI/DEZEMBER 1989			JANUAR/DEZEMBER 1989		
		DT=100 KG	1000 DM	1000 \$	DT=100 KG	1000 DM	1000 \$
NOCH	M A R O K K O	EINFUHR					
	901 RUECKWAAREN	511	1912	1021	922	3937	2095
	INSGESAMT	1495180	370301	199056	3894930	789984	421827
	DARUNTER						
	LOHNVEREDELUNG	6773	3597	1912	7345	5398	2867
	PASSIVE VEREDELUNG	2930	16425	8769	5973	32645	17377
	A U S F U H R						
1	LEBENDE TIERE						
	101 PFERDE	24	277	147	24	277	147
	ST	5			5		
	104 SONSTIGE LEBENDE TIERE	8	89	50	13	124	68
	ZUSAMMEN	32	366	197	37	401	215
2	NAHRUNGSMITTEL TIER URSPR						
	201 MILCH	3421	623	342	8038	1333	712
	205 DAERME	38	91	47	38	91	47
	208 SCHMALZ TALG TIER OELE FETTE	400	40	21	800	89	47
	210 HONIG	160	51	29	160	51	29
	ZUSAMMEN	4019	805	439	9036	1564	835
3	NAHRUNGSMITTEL PFL URSPR						
	310 NICHTOELHALTIGE SAEMEREIEN	4093	3487	1799	4095	3494	1803
	314 KARTOFFELN	-	-	-	200	14	7
	316 GEMUESE SONST KUECHENGEMAECHSE	5	2	1	132	12	7
	317 OBST AUSSER SUEDFRUECHTEN	50	20	10	50	20	10
	318 SUEDFRUECHTE	11	3	2	11	3	2
	319 GEMUESE OBSTKONSERV FRUCHTSAFT	2	2	-	22	4	1
	321 KAKAOERZEUGNISSE	1	2	-	67	29	14
	322 GEWUERZE	1	1	1	1	1	1
	323 ZUCKER	71	17	9	282558	12831	6951
	324 OELFRUECHTE ZUR ERNAEHRUNG	-	-	-	249	30	15
	325 PFLANZL OELE U FETTE Z ERNAEHR	391	46	24	1141	165	88
	326 MARGARINE U AEMNL SPEISEFETTE	458	78	42	772	152	81
	329 SONST ABFALLERZEUGN VIEHFUETT	600	103	57	793	133	72
	331 SONST PFLANZL NAHRUNGSMITTEL	1281	544	288	1528	736	390
	332 LEB PFLANZEN ZIERGAERT ERZEUGN	-	2	1	7	26	14
	ZUSAMMEN	6964	4307	2234	291626	17650	9456
4	GENUSSMITTEL						
	401 HOPFEN	-	-	-	368	639	342
	402 KAFFEE	-	-	-	171	86	47
	405 TABAKERZEUGNISSE	10	44	23	14	61	32
	406 BIER	2192	280	148	3020	392	207
	407 BRANNTWEIN	18	15	7	33	26	13
	408 WEIN	-	1	-	-	1	-
	ZUSAMMEN	2220	340	178	3606	1205	641
	ERNAEHRUNGSWIRTSCHAFT 1-4	13235	5818	3048	304305	20820	11147
5	ROHSTOFFE						
	502 ZELLWOLLE SYNTHET FASERN U ABF	23516	8397	4521	42267	15005	8008
	503 WOLLE AND TIERHAARE REISSWOLLE	601	719	399	1578	1562	841
	506 ABF V GESPINSTWAREN LUMPEN	4328	303	164	7702	750	399
	513 KAUTSCHUK GUTTAPERCHA BALATA	24	9	5	48	18	10
	514 ROHGUMMEN SCHELLACK BALSAME	70	48	25	72	52	27
	519 EISENERZE	-	-	-	481	25	14
	528 SONSTIGE ERZE UND METALLASCHEN	-	-	-	150	32	17
	532 SONSTIGE STEINE UND ERDEN	5145	159	87	7671	250	136
	534 SONST ROHSTOFFE F CHEM ERZEUGN	3561	270	143	8249	492	260
	538 SONST ROHSTOFFE AUCH ABFAELLE	60452	1495	788	71309	1840	970
	ZUSAMMEN	97697	11400	6132	139527	20026	10682
6	HALBWAREN						
	601 ROHSEIDE UND SEIDENGESPINSTE	-	1	-	-	1	-
	602 REYON SYNTHET FAEDEN AUCH GEZW	15295	7786	4228	34209	16790	8987
	603 GESPINSTE A ZELLW SYNTH FASER	983	1520	818	1784	2610	1390
	604 GESPINSTE WOLLE U AND TIERHAAR	4055	2585	1411	6490	4996	2698
	605 GESPINSTE AUS BAUMWOLLE	91	149	75	107	203	103
	607 BAU UND NUTZ HOLZ SCHNITTHOLZ	2101	178	102	5858	442	235
	608 HOLZMASSE ZELLSTOFF	31	20	11	31	20	11
	609 KAUTSCHUK BEARBEITET	618	928	499	1582	2218	1175
	610 GLASMASSE ROHGLAS	46	91	48	77	107	56
	612 SONST MINERALISCHE BAUSTOFFE	3046	600	322	10858	1538	825
	615 FERROLEGIERUNGEN	257	97	53	1216	258	137
	616 EISENHALBZEUG	50941	4525	2423	243007	20044	10614
	617 ALUMINIUM ROH AUCH LEGIERUNGEN	1696	744	402	2894	1278	687
	618 KUPFER ROH AUCH LEGIERUNGEN	629	272	147	1571	684	362
	619 NICKEL ROH AUCH LEGIERUNGEN	20	60	31	20	61	31
	621 ZINN ROH AUCH LEGIERUNGEN	-	1	1	-	5	3
	622 ZINK ROH AUCH LEGIERUNGEN	-	-	-	195	78	40
	623 SONST UNEDLE METALLE ROH	-	6	3	-	10	5
	624 FETTSAEUREN PARAFFIN VASELIN	10108	1963	715	26258	3336	1769
	625 SONST TECHNISCHE FETTE U DELE	2415	437	239	4931	994	534
	627 RUECKST D ERDOEL U TEERDESTILL	3	1	-	1703	99	54
	628 KRAFTSTOFFE SCHMIEROLE ERDGAS	1010	346	180	2058	797	419
	629 TEER U TEERDESTILL ERZEUGNISSE	3	2	1	4	3	2
	633 STICKSTOFF A N G DUENGEMITTEL	269	56	31	829	178	96
	635 SONSTIGE CHEMISCHE HALBWAREN	13328	1745	933	24796	3188	1694
	638 SONSTIGE HALBWAREN	172	14	7	332	22	11
	ZUSAMMEN	107117	23527	12680	370810	59960	31938
7	VORERZEUGNISSE						



SPEZIALHANDEL NACH LAENDERN

NR. DER SYSTEMATIK	WARENBEKENNUNG	JULI/DEZEMBER 1988			JANUAR/DEZEMBER 1989		
		DT=100 KG	1000 DM	1000 \$	DT=100 KG	1000 DM	1000 \$
NOCH	M A R O K K O						
	AUSFUHR						
701	GEWEBE A SEIDE REYON SYNTH FAD	15086	46134	24753	27337	84851	45116
702	GEWEBE A ZELLMOLLE SYNTH FASER	9072	28864	15510	18448	56849	30253
703	GEWEBE A WOLLE U AND TIERHAAR	768	3437	1803	1448	6085	3172
704	GEWEBE AUS BAUMWOLLE	10939	26691	14473	21085	53931	28849
705	GEWEBE AUS FLACHS HANF JUTE	252	1075	601	504	2166	1183
706	LEDER	32	251	139	102	695	372
708	PAPIER UND PAPPE	11999	1699	914	15589	2403	1283
709	FURNIERE SPERRHOLZ U DGL	-	-	-	-	1	1
710	STEINZEUG TON PORZELLANERZEUGN	2690	365	193	6176	881	461
711	GLAS	570	101	53	774	145	76
712	KUNSTSTOFFE	34879	12166	6517	69254	24217	12877
713	TEERFARBSTOFFE	2175	4501	2420	5110	10089	5379
714	SONST FARBSTOFFE FARBEN LACKE	13946	3847	2067	28074	7772	4156
715	DEXTRINE GELATINE UND LEIME	4016	1040	558	6251	1843	985
716	SPRENGSTOFFE SCHIESSBED ZUENDW	30	93	49	71	429	229
717	SONST CHEMISCHE VORERZEUGNISSE	41437	10194	5439	69161	17895	9485
718	GUSSROEHREN	697	150	82	2531	378	204
719	STAHLROEHREN	7255	1278	682	10294	1749	934
720	STAB UND FORMEISEN	8520	1142	629	13743	1966	1065
721	BLECH AUS EISEN	82721	10070	5395	237371	27305	14462
722	DRAHT AUS EISEN	1577	365	191	10380	1349	709
723	EISENBAHNOBERBAUMATERIAL	8	33	17	12	44	22
724	SCHMIEDB GUSS SCHMIEDESTUECKE	188	96	52	321	192	101
725	STANGEN BLECHE USW KUPFER	6517	4191	2243	9279	5965	3169
726	STANGEN BLECHE USW ALUMINIUM	1874	996	519	3825	2422	1273
727	STANGEN BLECHE USW AND UNEDL M	18	211	114	33	319	174
728	STANGEN BLECHE USW EDELMETALLE	1	44	24	1	61	33
730	EDELST SCHMUCKST PERLEN BEARB	-	8	4	-	9	4
731	SONSTIGE VORERZEUGNISSE	3	26	14	121	426	233
	ZUSAMMEN	257270	159068	85455	557405	312437	166260
8	ENDERZEUGNISSE						
801	STRICKWAREN SEIDE CHEMIEFASERN	3284	5290	2844	6616	10347	5499
802	STRICKWAREN WOLLE U AND TIERH	1226	2046	1100	2781	4769	2538
803	STRICKWAREN AUS BAUMWOLLE	677	508	278	1120	860	465
804	SONST KLEIDUNG SEIDE CHEMIEFAS	693	2747	1482	1782	7155	3810
805	SONST KLEIDUNG WOLLE AND TIERH	171	863	465	360	1808	956
806	SONST KLEIDUNG AUS BAUMWOLLE	382	1563	857	958	3729	2013
807	SONST KLEIDUNG FLACHS HANF USW	118	449	242	255	1054	562
808	HUETE	4	16	9	4	18	9
809	SONSTIGE SPINNSTOFFWAREN	1093	2736	1479	2288	5825	3107
810	PELZWAREN	2	38	20	2	50	26
811	SCHUHE AUS LEDER	-	7	2	1	13	5
812	ANDERE LEDERWAREN	52	374	194	127	768	400
813	PAPIERWAREN	1823	1146	614	3807	2257	1205
814	BUECHER KARTEN NOTEN BILDER	386	539	281	671	1153	606
815	HOLZWAREN	1269	1018	537	1967	1593	833
816	KAUTSCHUKWAREN	2215	2781	1467	3403	4240	2219
817	STEINWAREN	35	49	26	184	151	80
818	STEINZEUG PORZELLAN U AE WAREN	358	371	194	568	737	388
819	GLASWAREN	11232	1439	768	22717	3960	1771
820	MESSERSCHMIEDEWAREN	61	218	114	309	1086	566
821	WERKZEUGE LANDWIRTSCH GERAETE	233	575	312	679	1561	832
822	SONSTIGE EISENWAREN	6630	7506	3981	9661	11798	6252
823	WAREN A KUPFER U KUPFERLEGIER	85	169	89	395	533	280
824	EDELMETALLW VERGOLD VERSILB W	5	124	65	11	445	237
825	SONST WAREN A UNEDLEN METALLEN	3342	3965	2126	5793	7155	3807
826	WERKZEUGMASCHINEN WALZWERKSANL	1292	3694	2021	2497	5505	2977
827	TEXTIL LEDERINDUSTRIEMASCHINEN	7598	24102	12946	13703	45852	24341
828	LANDMASCHINEN U ACKERSCHLEPPER	7166	8509	4588	23673	27212	14464
830	KRAFTMASCHINEN	653	2946	1638	787	5310	2900
831	PUMPEN DRUCKLUFTMASCHINEN	1424	5430	2895	2495	10713	5678
832	FOERDERMITTEL	3761	6212	3330	7028	10402	5539
833	PAPIER UND DRUCKMASCHINEN	935	3568	1946	2386	8318	4462
834	BUEROMASCHINEN	259	4832	2574	801	12146	6466
835	NAHRUNGSMITTELINDUSTRIEMASCHIN	1408	5167	2745	3509	12219	6471
836	SONSTIGE MASCHINEN	10886	24679	13262	17492	44208	23652
841	ELEKTROTECHNISCHE ERZEUGNISSE	5356	25814	13929	11523	52722	27990
842	UHREN	13	219	113	25	359	186
843	FEINMECHAN U OPTISCHE ERZEUGN	310	5053	2684	705	9858	5195
844	WACHSWAREN UND SEIFEN	40	20	11	60	33	19
845	WAREN AUS KUNSTSTOFFEN	3719	6189	3320	8363	15277	8123
846	SPIELFILME BEL FILME PLATTEN	-	3	1	-	19	9
847	PHOTOCHEMISCHE ERZEUGNISSE	1492	2461	1320	2672	4522	2397
848	BLEISTIFTE U CHEM BUEROBEDARF	4848	1708	915	13856	5361	2840
849	PHARMAZEUTISCHE ERZEUGNISSE	2069	3470	1865	2885	7475	3982
850	KOSMETISCHE ERZEUGNISSE	114	69	39	131	86	47
851	SONSTIGE CHEMISCHE ERZEUGNISSE	27667	8884	4737	57596	19795	10497
853	KINDERSPIELZEUG CHRISTBAUMSCHM	4	3	1	13	32	16
855	WASSERFAHRZEUGE	35340	72666	38078	35340	72666	38078
856	LUFTFAHRZEUGE	24	2024	1132	31	2991	1652
857	KRAFTFAHRZEUGE	8315	20837	11070	15361	41671	22091
858	FAHRRADER	54	26	13	201	83	44
859	SONSTIGE FAHRZEUGE	240	227	123	343	430	234
869	SONSTIGE ENDERZEUGNISSE	2143	4879	2604	3867	8961	4759
	ZUSAMMEN	162506	280228	149446	293802	496691	263575
	FERTIGWAREN 7+8	419776	439296	234901	851207	808128	429835
	GEWERBL. WIRTSCHAFT 5-8	624590	474223	253713	1361544	889114	472455
9	AUSSERDEM						
901	RUECKWAREN	4	10	5	16	102	53
902	ERSATZLIEFERUNGEN	2340	168	90	2397	434	228
	INSGESAMT	640169	480219	256856	1668262	910470	483883

SPEZIALHANDEL NACH LAENDERN

NR. DER SYSTEMATIK	WARENBENENNUNG	JULI/DEZEMBER 1989			JANUAR/DEZEMBER 1989		
		DT=100 KG	1000 DM	1000 \$	DT=100 KG	1000 DM	1000 \$
NOCH	MAROKKO						
	AUSFUHR						
	DARUNTER						
	EIGENVEREDELUNG	31262	21966	11783	51381	43195	23080
	LOHNVEREDELUNG	309	4097	2220	498	9017	4850
	PASSIVE VEREDELUNG	3571	11571	6244	6443	20165	10750
	ALGERIEN						
	EINFUHR						
2	NAHRUNGSMITTEL TIER URSPR						
	205 DAERME	-	-	-	4	17	9
	206 FISCH UND FISCHZUBEREITUNGEN	39	76	39	39	76	39
	ZUSAMMEN	39	76	39	43	93	48
3	NAHRUNGSMITTEL PFL URSPR						
	318 SUEDFRUECHTE	231	105	59	878	453	246
	319 GEMUESE OBSTKONSERV FRUCHTSAFT	48	17	9	767	328	179
	ZUSAMMEN	279	122	68	1645	781	425
4	GENUSSMITTEL						
	408 WEIN	837	281	155	2146	563	304
	ZUSAMMEN	837	281	155	2146	563	304
	ERNAHRUNGSWIRTSCHAFT 1-4	1155	479	262	3834	1437	777
5	ROHSTOFFE						
	518 ERDOEL ROH	16862352	469229	254144	40591445	1155013	613833
	533 ROHPHOSPHATE	98041	770	420	248051	2055	1100
	ZUSAMMEN	16960393	469999	254564	40839496	1157068	614933
6	HALBWAREN						
	612 SONST MINERALISCHE BAUSTOFFE	-	-	-	6	1	1
	616 EISENHALBZEUG	-	-	-	41093	2190	1182
	617 ALUMINIUM ROH AUCH LEGIERUNGEN	172	64	36	757	285	155
	618 KUPFER ROH AUCH LEGIERUNGEN	481	173	93	5234	1851	962
	622 ZINK ROH AUCH LEGIERUNGEN	6822	2257	1200	19838	6675	3486
	628 KRAFTSTOFFE SCHMIEROLE ERDGAS	6036949	172858	92039	9742273	270744	144111
	629 TEER U TEERDESTILL ERZEUGNISSE	30376	3530	1808	30376	3530	1808
	633 STICKSTOFF A N G DUENGENMITTEL	-	-	-	240	8	4
	ZUSAMMEN	6074800	178882	95176	9839817	285284	151709
7	VORERZEUGNISSE						
	703 GEWEBE A WOLLE U AND TIERHAAR	1	6	3	15	31	18
	705 GEWEBE AUS FLACHS HANF JUTE	-	-	-	8	27	14
	708 PAPIER UND PAPPE	-	-	-	199	24	13
	712 KUNSTSTOFFE	-	-	-	20	1	1
	717 SONST CHEMISCHE VORERZEUGNISSE	347	466	245	828	1172	624
	720 STAB UND FORMEISEN	-	-	-	208	125	67
	721 BLECH AUS EISEN	28640	3522	1889	122340	13704	7299
	725 STANGEN BLECHE USW KUPFER	-	-	-	583	293	148
	ZUSAMMEN	28988	3994	2137	124201	15377	8184
8	ENDERZEUGNISSE						
	806 SONST KLEIDUNG AUS BAUMWOLLE	-	-	-	9	35	19
	811 SCHUHE AUS LEDER	20	132	76	20	132	76
	812 ANDERE LEDERWAREN	-	1	-	-	1	-
	814 BUECHER KARTEN NOTEN BILDER	5	25	14	6	30	17
	821 WERKZEUGE LANDWIRTSCH GERAETE	-	-	-	2	8	4
	822 SONSTIGE EISENWAREN	-	-	-	96	32	16
	823 WAREN A KUPFER U KUPFERLEGIER	-	-	-	137	106	54
	824 EDELMETALLW VERGOLD VERSILB W	-	-	-	-	1	-
	825 SONST WAREN A UNEDLEN METALLEN	26	260	133	26	260	133
	826 WERKZEUGMASCHINEN WALZWERKSANL	-	-	-	1483	49	25
	830 KRAFTMASCHINEN	205	1204	645	206	1224	656
	831 PUMPEN DRUCKLUFTMASCHINEN	78	87	46	80	90	48
	832 FOERDERMITTEL	7	14	8	7	14	8
	833 PAPIER UND DRUCKMASCHINEN	-	-	-	8	10	6
	834 BUEROMASCHINEN	-	-	-	-	7	4
	836 SONSTIGE MASCHINEN	3	7	4	119	22	12
	841 ELEKTROTECHNISCHE ERZEUGNISSE	1833	1195	640	1980	1714	908
	843 FEINMECHAN U OPTISCHE ERZEUGN	-	7	3	27	27	14
	852 MUSIKINSTRUMENTE	-	-	-	-	1	-
	856 LUFTFAHRZEUGE	8	10	6	8	30	16
	857 KRAFTFAHRZEUGE	137	95	52	373	268	141
	869 SONSTIGE ENDERZEUGNISSE	-	2	1	2	6	3
	ZUSAMMEN	2322	3039	1628	4589	4067	2160
	FERTIGWAREN 7+8	31310	7033	3765	128790	19444	10344
	GEWERBL. WIRTSCHAFT 5-8	23066503	655914	353505	50808103	1461796	776986
9	AUSSERDEM						
	901 RUECKWAREN	1867	4618	2460	2711	7217	3852
	INSGESAMT	23069525	661011	356227	50814648	1470450	781615
	DARUNTER						
	EIGENVEREDELUNG	754	242	139	1502	526	282
	LOHNVEREDELUNG	323	1675	903	838	2500	1335

SPEZIALHANDEL NACH LAENDERN

NR. DER SYSTEMATIK	WARENBENENNUNG	JULI/DEZEMBER 1989			JANUAR/DEZEMBER 1988		
		DT=100 KG	1000 DM	1000 \$	DT=100 KG	1000 DM	1000 \$
NOCH ALGERIEN							
AUSFUHR							
1	LEBENDE TIERE						
	102 RINDVIEH				379	138	76
	104 SONSTIGE LEBENDE TIERE	ST			79		
	ZUSAMMEN				59	281	151
					438	419	226
2	NAHRUNGSMITTEL TIER URSPR						
	201 MILCH	19366	8845	4770	125103	42385	22725
	202 BUTTER	3000	2760	1457	7000	6440	3315
	203 KAESE	-	-	-	8120	2486	1262
	209 EIER EIWEISS EIGELB	1105	549	305	1901	880	484
	ZUSAMMEN	23471	12154	6532	142124	52191	27786
3	NAHRUNGSMITTEL PFL URSPR						
	303 GERSTE	4500	237	127	7500	291	157
	310 NICHTOELHALTIGE SAEMEREIEN	199	83	47	210	94	53
	312 HUELSENFR ZUR VIEHFUETTERUNG	10	2	1	10	2	1
	314 KARTOFFELN	60500	3248	1715	60500	3248	1715
	316 GEMUESE SONST KUECHENGEWAECHSE	2	1	-	2	1	-
	317 OBST AUSSER SUEDFRUECHTEN	-	-	-	2	1	-
	318 SUEDFRUECHTE	-	-	-	2	1	-
	321 KAKAOERZEUGNISSE	353	80	42	353	80	42
	322 GEWUERZE	4	10	5	9	22	10
	323 ZUCKER	279719	18718	10270	330228	20814	11332
	325 PFLANZL OELE U FETTE Z ERNAEHR	58638	4666	2462	155845	12137	6350
	326 MARGARINE U AEHNL SPEISEFETTE	11	5	3	104	48	26
	331 SONST PFLANZL NAHRUNGSMITTEL	12959	3947	2115	21827	6706	3601
	ZUSAMMEN	416895	30997	16787	576590	43445	23287
4	GENUSSMITTEL						
	401 HOPFEN	240	146	78	240	146	78
	405 TABAKERZEUGNISSE	15	20	10	15	20	10
	406 BIER	337	50	27	437	66	35
	407 BRANNTWEIN	-	-	-	16	54	29
	ZUSAMMEN	592	216	115	708	286	152
	ERNAEHRUNGSWIRTSCHAFT 1-4	440958	43367	23434	719860	96341	51451
5	ROHSTOFFE						
	502 ZELLWOLLE SYNTHET FASERN U ABF	8286	2746	1496	14765	4982	2657
	506 ABF V GESPINSTWAREN LUMPEN	-	-	-	496	17	9
	513 KAUTSCHUK GUTTAPERCHA BALATA	-	-	-	2	1	1
	514 ROHGUUMMEN SCHELLACK BALSAME	587	110	59	1217	419	224
	529 BAUXIT KRYOLITH	-	-	-	-	3	2
	530 SPEISE UND INDUSTRIESALZ	166	18	10	173	24	13
	532 SONSTIGE STEINE UND ERDEN	14929	1218	673	30200	2172	1172
	534 SONST ROHSTOFFE F CHEM ERZEUGN	256	95	50	266	147	77
	538 SONST ROHSTOFFE AUCH ABFAELLE	501	23	12	865	68	38
	ZUSAMMEN	24725	4210	2300	47984	7833	4193
6	HALBWAREN						
	602 REYON SYNTHET FAEDEN AUCH GEZW	2765	2222	1201	5722	3895	2094
	603 GESPINSTE A ZELLW SYNTH FASER	721	1376	790	736	1404	805
	604 GESPINSTE WOLLE U AND TIERHAAR	107	187	97	107	187	97
	605 GESPINSTE AUS BAUMWOLLE	389	99	56	389	99	56
	607 BAU UND NUTZHOZL SCHNITTHOZL	1440	67	37	4560	199	107
	609 KAUTSCHUK BEARBEITET	352	91	48	668	324	173
	610 GLASMASSE ROHGLAS	993	252	143	3165	799	426
	611 ZEMENT	15	1	1	15	1	1
	612 SONST MINERALISCHE BAUSTOFFE	16549	2012	1085	28794	3638	1944
	613 ROEISEN	13000	409	218	19000	593	312
	615 FERROLEGIERUNGEN	4013	538	283	4413	619	324
	616 EISENHALBZEUG	2149	261	141	5537	621	333
	617 ALUMINIUM ROH AUCH LEGIERUNGEN	24073	10771	5732	60689	28797	15154
	618 KUPFER ROH AUCH LEGIERUNGEN	449	270	150	1523	639	339
	620 BLEI ROH AUCH LEGIERUNGEN	-	1	-	-	1	-
	623 SONST UNEDLE METALLE ROH	38	408	217	62	680	355
	624 FETTSAEUREN PARAFFIN VASELIN	6359	1136	625	12667	2590	1371
	625 SONST TECHNISCHE FETTE U OELE	803	130	70	803	130	70
	627 RUECKST D ERDDEL U TEERDESTILL	1826	228	117	2410	301	156
	628 KRAFTSTOFFE SCHMIEROLE ERDGAS	1226	268	149	3518	664	363
	629 TEER U TEERDESTILL ERZEUGNISSE	44	5	3	3817	231	124
	630 AUFBEREITETE KALDUENGEMITTEL	10	9	1	10	3	1
	633 STICKSTOFF A N G DUENGEMITTEL	1	1	1	1	1	1
	635 SONSTIGE CHEMISCHE HALBWAREN	12223	1632	890	25000	3047	1644
	637 GOLD FUER GEWERBLICHE ZWECKE	-	1	-	-	1	-
	638 SONSTIGE HALBWAREN	-	-	-	102	33	18
	ZUSAMMEN	89545	22369	12055	183708	49497	26268
7	VORERZEUGNISSE						
	701 GEBE A SEIDE REYON SYNTH FAD	102	168	90	228	387	205
	702 GEBE A ZELLWOLLE SYNTH FASER	208	1334	701	253	1724	910
	703 GEBE A WOLLE U AND TIERHAAR	-	1	-	-	3	1
	704 GEBE AUS BAUMWOLLE	338	679	382	569	1056	585
	705 GEBE AUS FLACHS HANF JUTE	406	1100	578	933	2201	1155
	706 LEDER	-	-	-	16	87	48
	708 PAPIER UND PAPPE	36519	5938	3144	196080	21064	11093
	709 FURNIERE SPERRHOZL U DGL	73	35	19	969	252	135
	710 STEINZEUG TON PORZELLANERZEUGN	2438	291	155	5353	600	319
	711 GLAS	748	610	318	4721	1413	740

SPEZIALHANDEL NACH LAENDERN

NR. DER SYSTEMATIK	WARENBENENNUNG	JULI/DEZEMBER 1989			JANUAR/DEZEMBER 1989		
		DT=100 KG	1000 DM	1000 \$	DT=100 KG	1000 DM	1000 \$
NOCH	ALGERIEN	AUSFUHR					
712	KUNSTSTOFFE	50335	17330	9322	93997	31311	16801
713	TEERFARBSTOFFE	2177	4896	2620	5878	14328	7607
714	SONST FARBSTOFFE FARBEN LACKE	21413	11344	6296	47490	23189	12436
715	DEXTRINE GELATINE UND LEIME	2173	1186	649	4725	1990	1080
716	SPRENGSTOFFE SCHIESSBED ZUENDW	-	3	2	-	8	4
717	SONST CHEMISCHE VORERZEUGNISSE	127190	19595	10576	212228	36316	19357
718	GUSSROEHREN	522	48	26	522	48	26
719	STAHLROEHREN	20417	5176	2710	44131	10516	5483
720	STAB UND FORMEISEN	51430	6506	3490	140974	17835	9455
721	BLECH AUS EISEN	47084	6740	3530	129223	22080	11642
722	DRAHT AUS EISEN	16312	2820	1526	45800	6154	3294
723	EISENBAHNOBERBAUMATERIAL	24	5	3	1475	201	105
724	SCHMIEDB GUSS SCHMIEDESTUECKE	4419	2792	1477	11444	5529	2863
725	STANGEN BLECHE USW KUPFER	1581	1441	792	3742	2721	1463
726	STANGEN BLECHE USW ALUMINIUM	865	882	475	1580	1385	746
727	STANGEN BLECHE USW AND UNEDL M	402	2390	1240	409	2725	1417
728	STANGEN BLECHE USW EDELMETALLE	12	242	126	73	1092	575
731	SONSTIGE VORERZEUGNISSE	2026	2790	1503	3170	4046	2144
	ZUSAMMEN	389214	96342	51690	955983	210261	111689
8	ENDERZEUGNISSE						
801	STRICKWAREN SEIDE CHEMIEFASERN	-	7	-	-	16	3
802	STRICKWAREN WOLLE U AND TIERH	-	2	-	-	3	1
803	STRICKWAREN AUS BAUMWOLLE	-	1	-	-	2	-
804	SONST KLEIDUNG SEIDE CHEMIEFAS	-	10	-	-	10	-
805	SONST KLEIDUNG WOLLE AND TIERH	3	83	42	3	85	42
806	SONST KLEIDUNG AUS BAUMWOLLE	88	150	85	88	159	88
807	SONST KLEIDUNG FLACHS HANF USW	2	67	37	3	94	51
808	HUETE	44	315	163	145	1119	593
809	SONSTIGE SPINNSTOFFWAREN	2147	3681	1971	2494	4524	2425
810	PELZWAREN	2	43	23	3	57	31
811	SCHUHE AUS LEDER	-	18	6	-	30	9
812	ANDERE LEDERWAREN	39	353	190	41	387	207
813	PAPIERWAREN	979	758	408	1291	1090	584
814	BUECHER KARTEN NOTEN BILDER	606	599	314	1010	963	506
815	HOLZWAREN	7374	9459	5133	13910	14537	7841
816	KAUTSCHUKWAREN	2429	3727	1983	11222	13970	7411
817	STEINWAREN	1484	414	223	1777	663	355
818	STEINZEUG PORZELLAN U AE WAREN	1	5	2	49	191	101
819	GLASWAREN	282	917	502	385	1187	644
820	MESSERSCHMIEDEWAREN	-	4	3	2	22	12
821	WERKZEUGE LANDWIRTSCH GERAETE	731	2961	1531	2591	7122	3788
822	SONSTIGE EISENWAREN	33583	25316	13817	58656	44968	24129
823	WAREN A KUPFER U KUPFERLEGIER	2184	2909	1532	2238	3054	1611
824	EDELMETALLW VERGOLD VERSILB W	3	75	40	4	138	74
825	SONST WAREN A UNEDLEN METALLEN	15242	11316	6026	17277	15023	7982
826	WERKZEUGMASCHINEN WALZWERKSANL	4744	18398	9901	11075	30589	16366
827	TEXTIL LEDERINDUSTRIEMASCHINEN	4627	13198	6926	5401	17545	9234
828	LANDMASCHINEN U ACKERSCHLEPPER	2121	2899	1546	4655	5631	2980
830	KRAFTMASCHINEN	15920	38465	21022	16532	44155	24021
831	PUMPEN DRUCKLUFTMASCHINEN	5455	17349	9287	11999	36915	19662
832	FOERDERMITTEL	12543	19401	10543	18371	27710	14925
833	PAPIER UND DRUCKMASCHINEN	742	4257	2230	1333	8674	4570
834	BUEROMASCHINEN	571	4978	2703	635	6360	3443
835	NAHRUNGSMITTELINDUSTRIEMASCHIN	139	774	414	283	1271	676
836	SONSTIGE MASCHINEN	49783	126893	68266	86864	242483	129335
841	ELEKTROTECHNISCHE ERZEUGNISSE	22633	75776	40940	39919	137337	73508
842	UHREN	2	107	60	7	180	99
843	FEINMECHAN U OPTISCHE ERZEUGN	2974	19446	10464	6177	40196	21374
844	WACHSWAREN UND SEIFEN	153	187	99	153	187	99
845	WAREN AUS KUNSTSTOFFEN	3577	5760	3066	4531	8283	4411
846	SPIELFILME BEL FILME PLATTEN	-	-	-	-	2	1
847	PHOTOCHEMISCHE ERZEUGNISSE	4927	4192	2364	6407	6124	3400
848	BLEISTIFTE U CHEM BUEROBEDARF	4070	1967	1088	6872	2965	1604
849	PHARMAZEUTISCHE ERZEUGNISSE	2779	4531	2392	8022	10735	5592
850	KOSMETISCHE ERZEUGNISSE	-	-	-	120	63	32
851	SONSTIGE CHEMISCHE ERZEUGNISSE	53042	14849	8142	102933	28657	15408
852	MUSIKINSTRUMENTE	-	-	-	-	7	3
853	KINDERSPIELZEUG CHRISTBAUMSCHM	2	7	5	4	14	7
855	WASSERFAHRZEUGE	1	5	3	1	5	3
856	LUFTFAHRZEUGE	8	816	430	12	1907	991
857	KRAFTFAHRZEUGE	151543	213013	115084	204684	308480	165479
858	FAHRRADER	-	-	-	145	224	117
859	SONSTIGE FAHRZEUGE	2711	3604	1971	2962	3935	2143
869	SONSTIGE ENDERZEUGNISSE	1935	3019	1649	6614	4924	2634
	ZUSAMMEN	414225	657081	354686	659900	1084972	580605
	FERTIGWAREN 7+8	803439	753423	406376	1615883	1295233	692294
	GEWERBL. WIRTSCHAFT 5-8	917709	780002	420731	1847575	1352563	722755
9	AUSSERDEM						
901	RUECKWAREN	1	8	3	1	8	3
902	ERSATZLIEFERUNGEN	994	1165	621	1196	2180	1161
	INSGESAMT	1359662	824542	444789	2568632	1451092	775370
	DARUNTER						
	EIGENVEREDELUNG	24518	25526	13627	44556	44229	23483
	LOHNVEREDELUNG	214	4007	2144	1398	9018	4799
	PASSIVE VEREDELUNG	14	21	12	22	26	14

## SPEZIALHANDEL NACH LAENDERN

NR. DER SYSTEMATIK	WARENBENENNUNG	JULI/DEZEMBER 1989			JANUAR/DEZEMBER 1989		
		DT-100 KG	1000 DM	1000 \$	DT-100 KG	1000 DM	1000 \$
TUNESIEN							
EINFUHR							
1	LEBENDE TIERE						
	104 SONSTIGE LEBENDE TIERE	1	6	3	1	6	3
	ZUSAMMEN	1	6	3	1	6	3
2	NAHRUNGSMITTEL TIER URSPR						
	205 DAERME	2	8	5	2	8	5
	206 FISCH UND FISCHZUBEREITUNGEN	50	90	45	1919	1456	775
	210 HONIG	10	3	2	40	12	7
	ZUSAMMEN	62	101	52	1961	1476	787
3	NAHRUNGSMITTEL PFL URSPR						
	310 NICHTOELHALTIGE SAEMEREIEN	-	-	-	9	2	1
	314 KARTOFFELN	38	3	2	1274	73	39
	316 GEMUESE SONST KUECHENGEMAECHSE	1	1	-	339	61	34
	317 OBST AUSSER SUEDFRUECHTEN	5	4	1	15	10	4
	318 SUEDFRUECHTE	6431	2856	1557	10909	4656	2516
	319 GEMUESE OBSTKONSERV FRUCHTSAFT	-	-	-	107	38	19
	322 GENUERZE	5	2	1	22	9	4
	325 PFLANZL OELE U FETTE Z ERNAEHR	-	-	-	5199	502	268
	331 SONST PFLANZL NAHRUNGSMITTEL	180	58	29	208	75	39
	332 LEB PFLANZEN ZIERGAERT ERZEUGN	145	18	11	187	21	13
	ZUSAMMEN	6805	2942	1601	18263	5447	2937
4	GENUSSMITTEL						
	405 TABAKERZEUGNISSE	-	2	1	-	2	1
	407 BRANNTWEIN	8	6	2	8	6	2
	408 WEIN	572	71	38	48286	5618	2956
	ZUSAMMEN	580	79	41	48294	5626	2959
	ERNAEHRUNGSWIRTSCHAFT 1-4	7448	3128	1697	68519	12555	6686
5	ROHSTOFFE						
	503 WOLLE AND TIERHAARE REISSWOLLE	-	-	-	-	2	1
	504 BAUMWOLLE REISSBAUMWOLLE ABF	250	31	16	508	65	33
	506 ABF V GESPINSTWAREN LUMPEN	100	10	5	122	17	9
	512 PFLANZL STOFFE Z FAERB OD GERB	160	6	3	610	24	13
	514 ROHGUMMEN SCHELLACK BALSAME	18	6	3	18	6	3
	518 ERDOEL ROH	1353330	31717	16547	1353330	31717	16547
	528 SONSTIGE ERZE UND METALLASCHEN	463	1336	728	463	1336	728
	532 SONSTIGE STEINE UND ERDEN	41	14	8	41	14	8
	534 SONST ROHSTOFFE F CHEM ERZEUGN	30095	647	341	119895	1659	878
	537 EDELST SCHMUCKST PERLEN ROH	-	-	-	1	12	6
	538 SONST ROHSTOFFE AUCH ABFAELLE	1	21	12	1008	211	113
	ZUSAMMEN	1384458	33788	17663	1475996	35063	18340
6	HALBWAREN						
	601 ROHSEIDE UND SEIDENGESPINSTE	7	189	100	11	249	131
	602 REYON SYNTHET FAEDEN AUCH GEZW	6	16	9	7	28	16
	603 GESPINSTE A ZELLW SYNTH FASER	-	1	-	-	1	-
	608 HOLZMASSE ZELLSTOFF	7444	1297	702	11476	1942	1040
	617 ALUMINIUM ROH AUCH LEGIERUNGEN	1185	307	164	2610	728	377
	618 KUPFER ROH AUCH LEGIERUNGEN	5795	2356	1275	16689	6942	3701
	619 NICKEL ROH AUCH LEGIERUNGEN	-	1	1	79	228	125
	620 BLEI ROH AUCH LEGIERUNGEN	847	112	64	1347	174	96
	623 SONST UNEDLE METALLE ROH	81	25	13	81	25	13
	628 KRAFTSTOFFE SCHMIERDELE ERDGAS	452100	11524	5982	452100	11524	5982
	632 SONSTIGE PHOSPHORDUENGEMITTEL	244466	7578	4001	245810	7626	4026
	633 STICKSTOFF A N G DUENGEMITTEL	-	-	-	279721	11961	6323
	638 SONSTIGE HALBWAREN	-	-	-	1	2514	1289
	ZUSAMMEN	711931	23406	12311	1009932	43942	23099
7	VORERZEUGNISSE						
	701 GEWEBE A SEIDE REYON SYNTH FAD	13	876	473	26	1448	773
	702 GEWEBE A ZELLWOLLE SYNTH FASER	67	147	76	73	164	85
	703 GEWEBE A WOLLE U AND TIERHAAR	1170	10353	5588	2260	18347	9802
	704 GEWEBE AUS BAUMWOLLE	373	695	369	521	971	516
	705 GEWEBE AUS FLACHS HANF JUTE	110	314	171	250	655	352
	706 LEDER	7	9	5	17	111	59
	709 FURNIERE SPERRHOLZ U DGL	1841	423	225	3566	750	392
	712 KUNSTSTOFFE	-	9	5	-	9	5
	717 SONST CHEMISCHE VORERZEUGNISSE	16	16	9	52	94	48
	ZUSAMMEN	3697	12842	6921	6765	22549	12032
8	ENDERZEUGNISSE						
	801 STRICKWAREN SEIDE CHEMIEFASERN	5304	25554	13746	10430	48836	26055
	802 STRICKWAREN WOLLE U AND TIERH	717	3033	1612	1564	6711	3542
	803 STRICKWAREN AUS BAUMWOLLE	3177	11558	6231	6051	22436	12003
	804 SONST KLEIDUNG SEIDE CHEMIEFAS	21481	90211	48646	42553	182658	97682
	805 SONST KLEIDUNG WOLLE AND TIERH	1381	8829	4697	1707	10631	5628
	806 SONST KLEIDUNG AUS BAUMWOLLE	32440	131002	70450	64007	257837	137488
	807 SONST KLEIDUNG FLACHS HANF USW	695	1827	1000	1540	5084	2749
	808 HUETE	538	3569	1909	1015	6688	3532
	809 SONSTIGE SPINNSTOFFWAREN	256	624	327	453	986	528
	810 PELZWAREN	26	2700	1452	43	4512	2410
	811 SCHUHE AUS LEDER	1321	9117	4888	2623	15284	10260
	812 ANDERE LEDERWAREN	747	3386	1829	1391	6783	3621
	813 PAPIERWAREN	1682	1385	740	3668	2931	1551
	814 BUECHER KARTEN NOTEN BILDER	30	35	20	70	80	43
	815 HOLZWAREN	2598	685	360	5260	1154	603
	816 KAUTSCHUKWAREN	57	43	24	95	87	47
	817 STEINWAREN	1	1	-	1	1	-

## SPEZIALHANDEL NACH LAENDERN

NR. DER SYSTEMATIK	WARENBENENNUNG	JULI/DEZEMBER 1989			JANUAR/DEZEMBER 1989		
		DT=100 KG	1000 DM	1000 \$	DT=100 KG	1000 DM	1000 \$
NOCH	TUNESIEN	EINFUHR					
818	STEINZEUG PORZELLAN U AE WAREN	1	1	-	12	7	4
819	GLASWAREN	32	210	116	32	211	116
821	WERKZEUGE LANDWIRTSCH GERAETE	431	271	146	709	672	355
822	SONSTIGE EISENWAREN	25	46	25	133	86	45
824	EDELMETALLH VERGOLD VERSILB W	-	-	-	-	1	-
825	SONST WAREN A UNEDLEN METALLEN	59	198	105	109	351	186
826	WERKZEUGMASCHINEN WALZWERKSANL	20	89	50	87	324	175
827	TEXTIL LEDERINDUSTRIEMASCHINEN	46	104	52	159	191	98
831	PUMPEN DRUCKLUFTMASCHINEN	878	1042	573	889	1203	657
833	PAPIER UND DRUCKMASCHINEN	10	37	21	52	112	61
834	BUEROMASCHINEN	2	40	22	3	64	36
836	SONSTIGE MASCHINEN	-	2	1	37	22	12
841	ELEKTROTECHNISCHE ERZEUGNISSE	14754	56752	30617	30326	117803	62899
843	FEINMECHAN U OPTISCHE ERZEUGN	2	21	12	14	97	52
845	WAREN AUS KUNSTSTOFFEN	156	594	317	430	1453	772
847	PHOTOCHEMISCHE ERZEUGNISSE	-	-	-	-	3	2
850	KOSMETISCHE ERZEUGNISSE	-	2	1	-	3	1
851	SONSTIGE CHEMISCHE ERZEUGNISSE	-	1	-	-	1	-
853	KINDERSPIELZEUG CHRISTBAUMSCHM	451	1503	802	763	3121	1664
856	LUFTFAHRZEUGE	-	-	-	-	27	15
857	KRAFTFAHRZEUGE	765	251	134	1591	472	250
869	SONSTIGE ENDERZEUGNISSE	144	1163	623	309	2121	1131
	ZUSAMMEN	90227	355886	191548	178136	705054	376273
	FERTIGWAREN 7+8	93924	368728	198469	184901	727603	388305
	GEWERBL. WIRTSCHAFT 5-8	2190313	425922	228443	2670829	806608	429744
9	AÜSSERDEM						
901	RUECKWAREN	1069	3203	1726	2050	5699	3048
	INSGESAMT	2198830	432253	231866	2741398	824862	439478
	DARUNTER						
	EIGENVEREDELUNG	58	270	153	75	339	190
	LOHNVEREDELUNG	288	1617	897	563	2709	1479
	PASSIVE VEREDELUNG	7619	33905	18226	15759	69722	37122
	A U S F U H R						
1	LEBENDE TIERE						
102	RINDVIEH	946	308	162	946	308	162
	ZUSAMMEN	946	308	162	946	308	162
2	NÄHRUNGSMITTEL TIER URSPR						
201	MILCH	18500	7244	3733	21001	8187	4242
203	KAESE	5	4	3	9	6	4
204	FLEISCH UND FLEISCHWAREN	10664	2731	1490	11503	2943	1596
206	FISCHE UND FISCHZUBEREITUNGEN	-	-	-	2	2	1
208	SCHMALZ TALG TIER DELE FETTE	1949	173	94	4250	407	217
210	HONIG	53	27	14	53	27	14
	ZUSAMMEN	31171	10179	5334	36818	11572	6074
3	NÄHRUNGSMITTEL PFL URSPR						
310	NICHTOELHALTIGE SAEMERIEIEN	216	675	346	216	675	346
314	KARTOFFELN	8	1	-	10017	612	327
319	GEMUESE OBSTKONSERV FRUCHTSAFT	-	-	-	3	2	1
321	KAKAOERZEUGNISSE	400	94	50	600	147	79
322	GEWUERZE	1	1	-	17	14	8
323	ZUCKER	5835	355	190	18530	1016	534
325	PFLANZL DELE U FETTE Z ERNAEHR	65561	5645	2978	105985	9232	4916
326	MARGARINE U AEHNL SPEISEFETTE	309	46	24	3078	533	277
329	SONST ABFALLERZEUGN VIEHFUETT	40	7	4	1378	99	50
331	SONST PFLANZL NÄHRUNGSMITTEL	271	417	221	293	439	232
	ZUSAMMEN	72641	7241	3813	140117	12769	6770
4	GENUSSMITTEL						
401	HOPFEN	-	-	-	550	761	384
402	KAFFEE	4	4	2	8	14	7
405	TABAKERZEUGNISSE	105	305	162	255	699	366
406	BIER	5	1	-	7	3	1
	ZUSAMMEN	114	310	164	820	1477	758
	ERNAEHRUNGSWIRTSCHAFT 1-4	104872	18038	9473	178701	26126	13764
5	ROHSTOFFE						
502	ZELLMOLLE SYNTHET FASERN U ABF	1592	478	256	1925	548	291
503	WOLLE AND TIERHAARE REISSWOLLE	7	7	4	7	7	4
506	ABF V GESPINSTWAREN LUMPEN	3394	319	170	5302	494	261
513	KAUTSCHUK GUTTAPERCHA BALATA	53	13	6	112	35	19
514	ROHGUMMEN SCHELLACK BALSAME	77	35	20	356	146	76
516	STEINKOEHLE EINSCHL PRESSKOEHLE	960	36	19	2020	80	42
521	MANGANERZE	-	-	-	214	15	8
530	SPEISE UND INDUSTRIESALZ	680	52	28	1780	138	74
532	SONSTIGE STEINE UND ERDEN	5482	462	251	7967	731	392
534	SONST ROHSTOFFE F CHEM ERZEUGN	305	49	27	438	69	37
538	SONST ROHSTOFFE AUCH ABFAELLE	-	-	-	-	1	1
	ZUSAMMEN	12550	1451	781	20121	2264	1205
6	HALBWAREN						
601	ROHSEIDE UND SEIDENGESPINSTE	5	161	86	9	248	131
602	REYON SYNTHET FAEDEN AUCH GEZW	1624	3922	2123	2904	7900	4219
603	GESPINSTE A ZELLW SYNTH FASER	1482	1401	756	2648	2658	1412
604	GESPINSTE WOLLE U AND TIERHAAR	325	344	186	696	801	430
605	GESPINSTE AUS BAUMWOLLE	71	152	78	595	361	185
606	GESPINSTE A FLACHS HANF JUTE	25	30	16	59	71	36

SPEZIALHANDEL NACH LAENDERN

NR. DER SYSTEMATIK	MARENBEKENNUNG	JULI/DEZEMBER 1989			JANUAR/DEZEMBER 1989		
		DT=100 KG	1000 DM	1000 \$	DT=100 KG	1000 DM	1000 \$
NOCH	TUNESIEN	AUSFUHR					
607	BAU UND NUTZ HOLZ SCHNITTHOLZ	6090	692	354	6090	692	354
609	KAUTSCHUK BEARBEITET	279	704	378	953	1407	748
610	GLASMASSE ROHGLAS	62	19	11	65	21	12
612	SONST MINERALISCHE BAUSTOFFE	26957	1812	972	37753	3647	1956
613	ROHEISEN	15750	531	284	30405	995	534
616	FERROLEGIERUNGEN	557	123	64	4367	748	389
618	EISENHALBZEUG	33481	2800	1492	54350	4468	2360
618	KUPFER ROH AUCH LEGIERUNGEN	9	18	10	22	40	21
619	NICKEL ROH AUCH LEGIERUNGEN	5	17	9	9	40	20
621	ZINN ROH AUCH LEGIERUNGEN	1	3	1	2	5	2
622	ZINK ROH AUCH LEGIERUNGEN	-	-	-	1241	324	176
623	SONST UNEDLE METALLE ROH	-	-	-	-	5	2
624	FETTSAEUREN PARAFFIN VASELIN	7559	988	535	14978	2340	1250
625	SONST TECHNISCHE FETTE U OLE	21	7	3	21	7	3
626	KOKS	100	8	5	76453	1685	904
627	RUECKST D ERDOEL U TEERDESTILL	111	16	9	1475	138	72
628	KRAFTSTOFFE SCHMIEDELE ERD GAS	3116	468	255	4589	719	386
629	TEER U TEERDESTILL ERZEUGNISSE	-	-	-	2	4	2
630	AUFBEREITETE KALIDUENGEMITTEL	1000	33	19	1000	33	19
633	STICKSTOFF A N G DUENGEMITTEL	158	30	15	358	36	17
635	SONSTIGE CHEMISCHE HALBWAREN	13717	866	472	26707	2540	1358
638	SONSTIGE HALBWAREN	2	24	13	2	32	17
	ZUSAMMEN	111507	15169	8146	267753	31965	17015
7	VORERZEUGNISSE						
701	GEWEBE A SEIDE REYON SYNTH FAD	12701	32115	17279	22907	59040	31475
702	GEWEBE A ZELLNOLLE SYNTH FASER	12528	33570	18166	25727	66816	35698
703	GEWEBE A WOLLE U AND TIERHAAR	972	3678	1936	1546	6332	3296
704	GEWEBE AUS BAUMWOLLE	30750	66069	35659	60224	130873	69785
705	GEWEBE AUS FLACHS HANF JUTE	1013	3454	1881	2025	6863	3697
706	LEDER	1821	6346	3400	3914	13364	7090
707	FELLE ZU PELZWERK BEARBEITET	39	1547	813	95	3474	1844
708	PAPIER UND PAPPE	5593	1757	928	14455	3961	2088
709	FURNIERE SPERRHOLZ U DGL	15	10	5	142	39	19
710	STEINZEUG TON PORZELLANERZEUGN	88	33	16	121	84	42
711	GLAS	2258	187	100	3860	561	286
712	KUNSTSTOFFE	41484	13718	7302	75042	25695	13635
713	TEERFARBSTOFFE	1235	2129	1144	2614	5809	3091
714	SONST FARBSTOFFE FARBEN LACKE	6612	3605	1918	13844	7594	4024
715	DEXTRINE GELATINE UND LEIME	17229	1701	920	32785	3366	1786
716	SPRENGSTOFFE SCHIESSBED ZUENDH	-	1	1	4	15	9
717	SONST CHEMISCHE VORERZEUGNISSE	20980	6597	3574	52694	13015	6956
718	GUSSROEHREN	45	6	3	54	10	6
719	STAHLROEHREN	2505	448	237	4197	717	373
720	STAB UND FORMEISEN	5931	698	374	11707	1661	868
721	BLECH AUS EISEN	32652	3952	2147	66957	7583	4079
722	DRAHT AUS EISEN	1809	379	201	4006	954	500
723	EISENBAHNOBERBAUMATERIAL	35	23	12	48	34	18
724	SCHMIEDEB GUSS SCHMIEDESTUECKE	179	295	154	310	615	326
725	STANGEN BLECHE USW KUPFER	605	460	242	1685	1259	657
726	STANGEN BLECHE USW ALUMINIUM	179	63	31	454	393	204
727	STANGEN BLECHE USW AND UNEDL M	321	308	165	487	522	278
728	STANGEN BLECHE USW EDELMETALLE	-	8	4	1	39	20
731	SONSTIGE VORERZEUGNISSE	46	72	38	86	131	69
	ZUSAMMEN	199635	183229	98650	401991	360809	192229
8	ENDERZEUGNISSE						
801	STRICKWAREN SEIDE CHEMIEFASERN	2545	7043	3767	5175	14503	7699
802	STRICKWAREN WOLLE U AND TIERH	615	1778	943	1834	5540	2923
803	STRICKWAREN AUS BAUMWOLLE	2744	7620	4118	5462	13942	7457
804	SONST KLEIDUNG SEIDE CHEMIEFAS	2930	12372	6690	5532	24254	12955
805	SONST KLEIDUNG WOLLE AND TIERH	501	2206	1185	798	3495	1855
806	SONST KLEIDUNG AUS BAUMWOLLE	1418	4227	2253	2672	8326	4422
807	SONST KLEIDUNG FLACHS HANF USW	575	1613	883	934	2791	1505
808	HUETE	21	44	23	26	84	44
809	SONSTIGE SPINNSTOFFWAREN	1357	3720	2006	2714	7463	3971
810	PELZWAREN	2	116	62	5	463	249
811	SCHUHE AUS LEDER	9	75	38	58	426	226
812	ANDERE LEDERWAREN	133	359	192	296	827	440
813	PAPIERWAREN	4919	2261	1203	9415	4143	2193
814	BUECHER KARTEN NOTEN BILDER	1391	1797	953	2551	2842	1497
815	HOLZWAREN	228	210	108	409	473	246
816	KAUTSCHUKWAREN	681	1883	1005	1281	3485	1847
817	STEINWAREN	843	408	220	1312	632	338
818	STEINZEUG PORZELLAN U AE WAREN	14	24	13	24	38	17
819	GLASWAREN	184	359	185	631	809	419
820	MESSERSCHMIEDEWAREN	23	93	50	80	280	149
821	WERKZEUGE LANDWIRTSCH GERAETE	232	477	255	487	1087	588
822	SONSTIGE EISENWAREN	5543	5128	2730	10171	12943	6858
823	WAREN A KUPFER U KUPFERLEGIER	75	323	171	243	681	357
824	EDELMETALLW VERGOLD VERSILB W	5	2711	1409	8	5724	3034
825	SONST WAREN A UNEDLEN METALLEN	2549	4427	2384	5226	8691	4626
826	WERKZEUGMASCHINEN WALZWERKSANL	586	2252	1199	1410	6830	3684
827	TEXTIL LEDERINDUSTRIEMASCHINEN	9780	27701	14787	15147	48243	25531
828	LANDMASCHINEN U ACKERSCHLEPPER	729	1148	634	959	1774	967
830	KRAFTMASCHINEN	100	966	517	123	1792	965
831	PUMPEN DRUCKLUFTMASCHINEN	2727	7286	3857	4287	13143	6965
832	FOERDERMITTEL	885	1727	922	2197	3973	1792
833	PAPIER UND DRUCKMASCHINEN	667	2417	1324	1522	5480	2928
834	BUEROMASCHINEN	123	1722	901	263	2872	1505
835	NAHRUNGSMITTELINDUSTRIEMASCHIN	827	4544	2402	1399	6870	3636
836	SONSTIGE MASCHINEN	7367	19404	10413	12190	34901	18605
841	ELEKTROTECHNISCHE ERZEUGNISSE	17799	51592	27732	33027	96516	51454

SPEZIALHANDEL NACH LAENDERN

NR. DER SYSTEMATIK	WARENBEZEICHNUNG	JULI/DEZEMBER 1989			JANUAR/DEZEMBER 1989		
		DT=100 KG	1000 DM	1000 \$	DT=100 KG	1000 DM	1000 \$
NOCH	TUNESIEN	AUSFUHR					
	842 UHREN	23	212	111	29	302	159
	843 FEINMECHAN U OPTISCHE ERZEUGN	564	3939	2109	1153	8981	4749
	844 WACHSWAREN UND SEIFEN	6	8	5	9	25	13
	845 WAREN AUS KUNSTSTOFFEN	4313	10093	5407	8785	21112	11222
	847 PHOTOCHEMISCHE ERZEUGNISSE	1506	2121	1141	3789	5377	2870
	848 BLEISTIFTE U CHEM BUEROBEDARF	1557	730	382	2425	1354	705
	849 PHARMAZEUTISCHE ERZEUGNISSE	228	974	513	415	2017	1072
	850 KOSMETISCHE ERZEUGNISSE	82	222	118	144	371	196
	851 SONSTIGE CHEMISCHE ERZEUGNISSE	25929	7093	3807	57047	15505	8206
	852 MUSIKINSTRUMENTE	-	7	4	-	8	4
	853 KINDERSPIELZEUG CHRISTBAUMSCHM	236	229	126	346	380	207
	855 WASSERFAHRZEUGE	514	226	117	519	262	135
	856 LUFTFAHRZEUGE	3	217	115	17	909	486
	857 KRAFTFAHRZEUGE	35814	43100	23326	56303	79141	42377
	858 FAHRRADER	30	17	9	30	20	11
	859 SONSTIGE FAHRZEUGE	539	768	406	1210	2552	1352
	869 SONSTIGE ENDERZEUGNISSE	2896	5217	2796	7737	9860	5253
	ZUSAMMEN	145367	257206	138026	269766	493922	262864
	FERTIGWAREN 7+8	345002	440435	236676	671757	854731	455093
	GEWERBL. WIRTSCHAFT 5-8	469059	457055	245603	959631	888960	473313
9	AUSSERDEM						
	901 RUECKWAREN	76	39	22	102	95	51
	902 ERSATZLIEFERUNGEN	61	336	179	81	668	356
	INSGESAMT	574068	475468	255277	1138525	915849	487484
	DARUNTER						
	EIGENVEREDELUNG	38209	17735	9608	72189	30448	16268
	LOHNVEREDELUNG	64	880	464	1117	2718	1452
	PASSIVE VEREDELUNG	23545	54145	29135	42064	100219	53381
	LIBYEN						
	EINFUHR						
2	NAHRUNGSMITTEL TIER URSPR						
	205 DAERME	-	-	-	11	93	51
	ZUSAMMEN	-	-	-	11	93	51
4	GENUSSMITTEL						
	402 KAFFEE	1	1	-	1	1	-
	ZUSAMMEN	1	1	-	1	1	-
	ERNAHRUNGSWIRTSCHAFT 1-4	1	1	-	12	94	51
5	ROHSTOFFE						
	518 ERDOEL ROH	54950166	1482494	796005	110139745	2956486	1572872
	532 SONSTIGE STEINE UND ERDEN	9	2	1	9	2	1
	ZUSAMMEN	54950175	1482496	796006	110139754	2956488	1572873
6	HALBWAREN						
	616 EISENHALBZEUG	2510	137	75	2510	137	75
	617 ALUMINIUM ROH AUCH LEGIERUNGEN	309	68	36	1279	448	237
	618 KUPFER ROH AUCH LEGIERUNGEN	439	262	143	1330	370	198
	628 KRAFTSTOFFE SCHMIEROLE ERDGAS	1912412	56867	30489	3933981	111202	58753
	629 TEER U TEERDESTILL ERZEUGNISSE	96655	3799	1972	147697	6335	3272
	635 SONSTIGE CHEMISCHE HALBWAREN	377823	33041	17837	556985	53566	28784
	ZUSAMMEN	2390148	94174	50552	4643782	172058	91319
7	VORERZEUGNISSE						
	703 GEWEBE A WOLLE U AND TIERHAAR	-	2	1	-	2	1
	712 KUNSTSTOFFE	175	5	3	175	5	3
	717 SONST CHEMISCHE VORERZEUGNISSE	137166	2851	1515	197408	4648	2462
	ZUSAMMEN	137341	2858	1519	197583	4655	2466
8	ENDERZEUGNISSE						
	803 STRICKWAREN AUS BAUMWOLLE	-	-	-	42	43	23
	804 SONST KLEIDUNG SEIDE CHEMIEFAS	5	13	7	5	13	7
	814 BUECHER KARTEN NOTEN BILDER	1	3	2	1	9	6
	822 SONSTIGE EISENWAREN	-	-	-	5	4	2
	830 KRAFTMASCHINEN	2	5	3	22	407	218
	831 PUMPEN DRUCKLUFTMASCHINEN	16	267	152	16	267	152
	834 BUEROMASCHINEN	-	17	9	-	17	9
	836 SONSTIGE MASCHINEN	287	1029	533	318	1033	535
	841 ELEKTROTECHNISCHE ERZEUGNISSE	38	112	59	44	182	95
	843 FEINMECHAN U OPTISCHE ERZEUGN	6	59	30	6	79	40
	857 KRAFTFAHRZEUGE	52	97	51	77	119	63
	869 SONSTIGE ENDERZEUGNISSE	-	1	1	-	1	1
	ZUSAMMEN	407	1603	847	536	2174	1151
	FERTIGWAREN 7+8	137748	4461	2366	198119	6829	3617
	GEWERBL. WIRTSCHAFT 5-8	57478071	1581131	848924	114981655	3135375	1667809
9	AUSSERDEM						
	901 RUECKWAREN	354	782	407	4832	6627	3508
	INSGESAMT	57478426	1581914	849331	114986499	3142096	1671368
	DARUNTER						
	EIGENVEREDELUNG	41508	739	393	70277	1543	828
	LOHNVEREDELUNG	398	1575	832	480	2093	1107



SPEZIALHANDEL NACH LAENDERN

NR. DER SYSTEMATIK	WARENBENENNUNG	JULI/DEZEMBER 1989			JANUAR/DEZEMBER 1989		
		DT=100 KG	1000 DM	1000 \$	DT=100 KG	1000 DM	1000 \$
NOCH L I B Y E N							
A U S F U H R							
1	LEBENDE TIERE						
	102 RINDVIEH	206	71	41	206	71	41
	104 SONSTIGE LEBENDE TIERE	42			42		
	ZUSAMMEN	1274	958	514	1311	1232	655
		1480	1029	555	1517	1303	696
2	NAHRUNGSMITTEL TIER URSPR						
	201 MILCH	82751	18480	9804	209300	45292	23841
	202 BUTTER	8403	5217	2792	9475	5558	3032
	203 KAESE	9974	4050	2222	20166	9259	4995
	204 FLEISCH UND FLEISCHWAREN	2652	1075	588	4712	1980	1062
	206 FISCHE UND FISCHZUBEREITUNGEN	3	4	1	15	18	9
	208 EIER EIWISS EIGELB	196	65	29	338	80	42
	210 HONIG	5	3	2	6	3	2
	ZUSAMMEN	103984	28894	15438	244011	62290	32983
3	NAHRUNGSMITTEL PFL URSPR						
	301 WEIZEN	186798	6672	3464	186798	6672	3464
	303 GERSTE	-	-	-	1108420	22386	12135
	308 MUELLEREIERZEUGNISSE	231322	12681	6786	677336	36993	19545
	311 HUELSENFRUECHTE ZUR ERNAEHRUNG	11	3	1	11	3	1
	316 GEMUESE SONST KUECHENGEMAECHSE	13	8	4	194	32	16
	317 OBST AUSSER SUEDFRUECHTEN	201	89	21	490	78	41
	319 GEMUESE OBSTKONSERV FRUCHTSAFT	946	212	113	1277	301	157
	321 KAKAOERZEUGNISSE	505	166	80	3540	1286	693
	322 GEWUERZE	-	-	-	8	4	2
	323 ZUCKER	1	1	-	1	1	-
	325 PFLANZL DELE U FETTE Z ERNAEHR	-	-	-	242	20	11
	326 MARGARINE U AEMNL SPEISEFETTE	5011	641	338	5992	759	398
	329 SONST ABFALLERZEUGN VIEHFUETT	299	454	251	302	460	254
	331 SONST PFLANZL NAHRUNGSMITTEL	489430	24298	13346	489804	24458	13433
	332 LEB PFLANZEN ZIERGAERT ERZEUGN	2	2	1	2	2	1
	ZUSAMMEN	914539	45167	24405	2474417	93455	50151
4	GENUSSMITTEL						
	402 KAFFEE	15	36	19	25	64	34
	405 TABAKERZEUGNISSE	-	2	1	-	3	1
	407 BRANNTWEIN	20	17	7	22	21	10
	ZUSAMMEN	35	55	27	47	88	45
	ERNAEHRUNGSHIRTSCHAFT 1-4	1020038	75145	40425	2719992	157136	83875
5	ROHSTOFFE						
	505 FLACHS HANF JUTE UND DGL	4	3	2	32	16	9
	506 ABF V GESPINSTWAREN LUMPEN	23	5	3	24	7	5
	511 BAU UND NUTZHOLZ RUNDHOLZ	19	3	1	19	3	1
	514 ROHGUMMEN SCHELLACK BALSAME	-	6	3	4	7	4
	516 STEINKOEHLE EINSCHL PRESSKOEHLE	40	4	-	40	4	2
	528 SONSTIGE ERZE UND METALLASCHEN	28785	615	323	28785	615	323
	530 SPEISE UND INDUSTRIESALZ	10	1	-	20	2	-
	532 SONSTIGE STEINE UND ERDEN	21003	1607	889	129849	4104	2215
	534 SONST ROHSTOFFE F CHEM ERZEUGN	1310	475	246	1508	549	284
	538 SONST ROHSTOFFE AUCH ABFAELLE	37	7	4	761	113	58
	ZUSAMMEN	51231	2726	1473	161042	5420	2901
6	HALBWAREN						
	602 REYON SYNTHET FAEDEN AUCH GEZW	322	1307	689	378	1586	832
	603 GESPINSTE A ZELLW SYNTH FASER	579	978	539	594	997	549
	604 GESPINSTE WOLLE U AND TIERHAAR	-	1	1	-	1	1
	605 GESPINSTE AUS BAUMWOLLE	-	-	-	1	9	5
	607 BAU UND NUTZHOLZ SCHNITTHOLZ	2878	188	98	8800	731	388
	609 KAUSCHUK BEARBEITET	26	34	18	66	103	52
	610 GLASMASSE ROHGLAS	-	1	1	-	1	1
	611 ZEMENT	4974	45	26	19679	176	93
	612 SONST MINERALISCHE BAUSTOFFE	81095	9356	4979	94917	10662	5668
	615 FERROLEGIERUNGEN	2720	537	283	2720	537	283
	616 EISENHALBZEUG	144456	11694	6434	416021	33564	18153
	619 NICKEL ROH AUCH LEGIERUNGEN	-	2	1	-	2	1
	620 BLEI ROH AUCH LEGIERUNGEN	-	-	-	19998	2650	1419
	622 ZINK ROH AUCH LEGIERUNGEN	419	160	82	422	163	83
	623 SONST UNEDLE METALLE ROH	-	9	5	2	19	10
	624 FETTSAEUREN PARAFFIN VASELIN	110	109	57	327	205	107
	625 SONST TECHNISCHE FETTE U OELE	45	59	31	154	98	51
	627 RUECKST D ERDOEL U TEERDESTILL	4118	380	200	20756	1671	869
	628 KRAFTSTOFFE SCHMIEROELE ERDGAS	6658	1027	552	10634	1803	968
	629 TEER U TEERDESTILL ERZEUGNISSE	134	16	9	166	20	11
	630 AUFBEREITETE KALIDUENGEMITTEL	2000	63	35	2750	90	49
	633 STICKSTOFF A N G DUENGEMITTEL	152	52	26	399	154	80
	635 SONSTIGE CHEMISCHE HALBWAREN	9422	1562	849	10905	2002	1085
	638 SONSTIGE HALBWAREN	-	10	5	-	10	5
	ZUSAMMEN	260108	27590	14920	609689	57254	30763
7	VORERZEUGNISSE						
	701 GEWEBE A SEIDE REYON SYNTH FAD	2291	2847	1525	4378	5183	2753
	702 GEWEBE A ZELLWOLLE SYNTH FASER	35	176	92	227	737	383
	704 GEWEBE AUS BAUMWOLLE	728	643	366	728	645	367
	705 GEWEBE AUS FLACHS HANF JUTE	53	33	17	152	134	70
	708 PAPIER UND PAPPE	154	58	33	1360	428	226
	709 FURNIERE SPERRHOLZ U DGL	1613	410	218	2921	811	426
	710 STEINZEUG TON PORZELLANERZEUGN	1517	394	207	1838	685	362

SPEZIALHANDEL NACH LAENDERN

NR. DER SYSTEMATIK	WARENBENENNUNG	JULI/DEZEMBER 1989			JANUAR/DEZEMBER 1989		
		DT=100 KG	1000 DM	1000 \$	DT=100 KG	1000 DM	1000 \$
NOCH	LIBYEN						
	AUSFUHR						
	711 GLAS	121	79	44	141	109	63
	712 KUNSTSTOFFE	51537	15127	8083	94859	26317	13981
	713 TEERFARBSTOFFE	3085	1354	713	3213	1605	847
	714 SONST FARBSTOFFE FARBEN LACKE	97228	3450	1887	99198	5033	2709
	715 DEXTRINE GELATINE UND LEIME	265	280	148	603	672	355
	716 SPRENGSTOFFE SCHIESSBED ZUENDW	87	392	203	340	669	353
	717 SONST CHEMISCHE VORERZEUGNISSE	43138	10120	5394	67151	17340	9234
	718 GUSSROEHREN	20697	3042	1592	70637	9030	4747
	719 STAHLROEHREN	67728	12670	6750	95684	19436	10316
	720 STAB UND FORMEISEN	59971	8917	4802	132144	19049	10167
	721 BLECH AUS EISEN	3967	586	316	37222	4118	2208
	722 DRAHT AUS EISEN	56949	9602	5141	130769	22579	12028
	723 EISENBAHNOBERBAUMATERIAL	11	23	13	191	40	22
	724 SCHMIEDB GUSS SCHMIEDESTUECKE	-	3	1	104	136	69
	725 STANGEN BLECHE USW KUPFER	212	201	105	1499	1182	631
	726 STANGEN BLECHE USW ALUMINIUM	2038	2409	1276	2620	3111	1656
	727 STANGEN BLECHE USW AND UNEDL M	2	7	4	61	757	398
	728 STANGEN BLECHE USW EDELMETALLE	14	101	56	14	187	101
	731 SONSTIGE VORERZEUGNISSE	128	81	46	159	121	67
	ZUSAMMEN	413569	73005	39032	748213	140115	74539
8	ENDERZEUGNISSE						
	801 STRICKWAREN SEIDE CHEMIEFASERN	33	326	168	57	513	268
	802 STRICKWAREN WOLLE U AND TIERH	3	17	8	3	17	8
	803 STRICKWAREN AUS BAUMWOLLE	29	265	150	116	667	366
	804 SONST KLEIDUNG SEIDE CHEMIEFAS	10	61	32	103	3504	1844
	805 SONST KLEIDUNG WOLLE AND TIERH	1	16	8	1	16	8
	806 SONST KLEIDUNG AUS BAUMWOLLE	36	89	48	54	272	146
	807 SONST KLEIDUNG FLACHS HANF USW	-	4	2	4	82	45
	808 HUETE	-	-	-	-	15	9
	809 SONSTIGE SPINNSTOFFWAREN	277	755	410	474	1461	775
	810 PELZWAREN	-	21	12	-	38	22
	811 SCHUHE AUS LEDER	5	35	16	13	148	71
	812 ANDERE LEDERWAREN	33	248	136	37	286	156
	813 PAPIERWAREN	11605	4874	2628	38308	13586	7266
	814 BUECHER KARTEN NOTEN BILDER	179	1078	587	243	1649	879
	815 HOLZWAREN	4739	3295	1772	8799	5833	3099
	816 KAUTSCHUKWAREN	4751	5365	2865	8275	8968	4751
	817 STEINWAREN	3122	435	241	3358	506	278
	818 STEINZEUG PORZELLAN U AE WAREN	506	1021	545	608	1421	754
	819 GLASWAREN	504	717	387	607	1341	722
	820 MESSERSCHMIEDEWAREN	18	137	73	18	142	76
	821 WERKZEUGE LANDWIRTSCH GERAETE	1163	3843	2043	1575	5818	3087
	822 SONSTIGE EISENWAREN	82633	39143	20880	166720	78973	41830
	823 WAREN A KUPFER U KUPFERLEGIER	67	68	37	231	243	128
	824 EDELMETALLW VERGOLD VERSILB W	-	9	5	-	9	5
	825 SONST WAREN A UNEDLEN METALLEN	3720	6394	3389	12355	16512	8700
	826 WERKZEUGMASCHINEN WALZWERKSANL	3924	11014	5821	12699	24606	12987
	827 TEXTIL LEDERINDUSTRIEMASCHINEN	117	1890	904	240	4178	2242
	828 LANDMASCHINEN U ACKERSCHLEPPER	329	706	379	785	2464	1302
	830 KRAFTMASCHINEN	2429	12615	6707	4823	27873	14659
	831 PUMPEN DRUCKLUFTMASCHINEN	5551	24632	13304	13520	56958	30369
	832 FOERDERMITTEL	1465	3004	1632	2992	6193	3333
	833 PAPIER UND DRUCKMASCHINEN	137	1352	725	462	3614	1922
	834 BUEROMASCHINEN	195	2119	1128	205	4376	2326
	835 NAHRUNGSMITTELINDUSTRIEMASCHIN	1851	7091	3817	3998	16392	8734
	836 SONSTIGE MASCHINEN	25437	74162	39891	79270	193640	102773
	841 ELEKTROTECHNISCHE ERZEUGNISSE	19886	85108	45568	34753	144236	76725
	842 UHREN	-	57	31	124	410	218
	843 FEINMECHAN U OPTISCHE ERZEUGN	1112	18695	10106	2720	33797	18076
	844 WACHSWAREN UND SEIFEN	124	166	85	163	212	109
	845 WAREN AUS KUNSTSTOFFEN	4057	4113	2171	10325	7703	4064
	846 SPIELFILME BEL FILME PLATTEN	-	-	-	-	2	1
	847 PHOTOCHEMISCHE ERZEUGNISSE	434	1004	520	823	1532	803
	848 BLEISTIFTE U CHEM BUEROBEDARF	922	393	214	5462	1907	978
	849 PHARMAZEUTISCHE ERZEUGNISSE	5103	7610	4139	7270	10278	5551
	850 KOSMETISCHE ERZEUGNISSE	4535	2004	1034	4535	2008	1036
	851 SONSTIGE CHEMISCHE ERZEUGNISSE	18183	6825	3618	31657	10444	5530
	852 MUSIKINSTRUMENTE	2	5	2	6	16	8
	853 KINDERSPIELZEUG CHRISTBAUMSCHM	781	702	389	2604	2029	1095
	855 WASSERFAHRZEUGE	473	493	261	473	493	261
	856 LUFTFAHRZEUGE	9	426	237	11	578	318
	857 KRAFTFAHRZEUGE	87531	154977	83120	116449	227376	121480
	858 FAHRRADER	1	4	1	2	6	2
	859 SONSTIGE FAHRZEUGE	5164	6737	3555	7443	8294	4378
	869 SONSTIGE ENDERZEUGNISSE	12411	10023	5383	23727	21200	11300
	ZUSAMMEN	315537	505943	271184	609410	954835	507873
	FERTIGWAREN 7+8	729106	578948	310216	1357623	1094850	582412
	GEWERBL. WIRTSCHAFT 5-8	1040445	609264	326609	2128354	1157624	616076
9	AUSSERDEM						
	901 RUECKWAREN	-	-	-	4	4	2
	902 ERSATZLIEFERUNGEN	344	1104	584	1105	2158	1138
	INSGESAMT	2060827	685513	367618	4849455	1316922	701091
	DARUNTER						
	EIGENVEREDELUNG	25387	43256	22849	53614	59196	31278
	LOHNVEREDELUNG	1372	3210	1733	1892	4972	2666
	PASSIVE VEREDELUNG	-	-	-	2	32	18

## SPEZIALHANDEL NACH LAENDERN

NR. DER SYSTEMATIK	WARENBENENNUNG	JULI/DEZEMBER 1989			JANUAR/DEZEMBER 1989		
		DT=100 KG	1000 DM	1000 \$	DT=100 KG	1000 DM	1000 \$
<b>A E G Y P T E N</b>							
<b>E I N F U H R</b>							
1	LEBENDE TIERE						
101	PFERDE	12	28	15	16	39	21
		3			4		
104	SONSTIGE LEBENDE TIERE	-	17	9	11	42	22
	ZUSAMMEN	12	45	24	27	81	43
2	NAHRUNGSMITTEL TIER URSPR						
205	DAERME	282	1622	876	456	2345	1259
206	FISCHE UND FISCHZUBEREITUNGEN	1	10	5	9	55	29
	ZUSAMMEN	283	1632	881	465	2400	1288
3	NAHRUNGSMITTEL PFL URSPR						
306	HIRSE UND SONSTIGES GETREIDE	-	-	-	20	1	1
310	NICHTOELHALTIGE SAEMEREIEN	579	117	64	730	151	81
311	HUELSENFRUECHTE ZUR ERNAEHRUNG	12	3	2	46	14	7
312	HUELSENFR ZUR VIEHFUEITTERUNG	80	4	2	80	4	2
314	KARTOFFELN	11	1	-	5243	426	227
316	BEWUESE SONST KUECHENGEMAECHSE	10706	3031	1619	82091	12085	6358
317	OBST AUSSER SUEDFRUECHTEN	467	74	41	740	125	66
318	SUEDFRUECHTE	796	85	44	2489	222	119
319	BEWUESE OBSTKONSERV FRUCHTSAFT	103	45	24	373	143	74
322	BEWUERZE	1473	280	146	2793	436	228
324	DELFRUECHTE ZUR ERNAEHRUNG	5561	532	284	10200	981	523
331	SONST PFLANZL NAHRUNGSMITTEL	80	30	15	316	103	50
332	LEB PFLANZEN ZIERGAERT ERZEUGN	1	3	1	23	28	13
	ZUSAMMEN	19869	4205	2242	105144	14719	7749
4	GENUSSMITTEL						
402	KAFFEE	6	5	3	6	5	3
408	WEIN	-	-	-	21	12	7
	ZUSAMMEN	6	5	3	27	17	10
	ERNAEHRUNGSWIRTSCHAFT 1-4	20170	5887	3150	105663	17217	9090
5	ROHSTOFFE						
503	WOLLE AND TIERHAARE REISSWOLLE	-	-	-	15	8	4
504	BAUMWOLLE REISSBAUMWOLLE ABF	4776	1290	698	23120	13285	7064
506	ABF V GESPINSTWAREN LUMPEN	151	27	16	151	27	16
512	PFLANZL STOFFE Z FAERB OD GERB	141	30	17	210	43	24
518	ERDDEL ROH	1790494	44024	23424	6666207	155546	81826
528	SONSTIGE ERZE UND METALLASCHEN	45400	396	209	45400	396	209
532	SONSTIGE STEINE UND ERDEN	250	17	9	250	17	9
534	SONST ROHSTOFFE F CHEM ERZEUGN	6716	2109	1117	19457	7013	3669
538	SONST ROHSTOFFE AUCH ABFAELLE	10148	752	402	13765	1842	966
	ZUSAMMEN	1858076	48645	25892	6768575	178177	93787
6	HALBWAREN						
602	REYON SYNTHET FAEDEN AUCH GEZW	95	72	38	95	72	38
603	GESPINSTE A ZELLW SYNTH FASER	1171	716	381	2262	1385	735
605	GESPINSTE AUS BAUMWOLLE	75696	60204	32305	130863	105997	56469
606	GESPINSTE A FLACHS MANF JUTE	-	-	-	-	1	1
612	SONST MINERALISCHE BAUSTOFFE	9753	189	103	19523	300	162
614	ALTEISEN SCHROTT	3413	785	417	6168	1423	756
615	FERROLEGIERUNGEN	34866	5179	2713	37045	5642	2947
616	EISENHALBZEUG	12256	786	408	12256	786	408
617	ALUMINIUM ROH AUCH LEGIERUNGEN	76413	30156	16052	120611	49011	25906
618	KUPFER ROH AUCH LEGIERUNGEN	17617	7802	4295	19685	8803	4811
619	NICKEL ROH AUCH LEGIERUNGEN	716	125	68	953	175	95
622	ZINK ROH AUCH LEGIERUNGEN	-	-	-	401	160	88
624	FETTSAEUREN PARAFFIN VASELIN	117192	3959	2141	208451	7155	3853
628	KRAFTSTOFFE SCHMIEROLE ERDGAS	735893	19184	10507	735893	19184	10507
629	TEER U TEERDESTILL ERZEUGNISSE	4245	262	144	5265	338	184
635	SONSTIGE CHEMISCHE HALBWAREN	11266	1646	886	32189	5234	2738
638	SONSTIGE HALBWAREN	-	1139	599	-	3610	1896
	ZUSAMMEN	1100592	132197	71057	1331660	209276	111584
7	VORERZEUGNISSE						
701	GEWEBE A SEIDE REYON SYNTH FAD	5	336	180	14	591	317
702	GEWEBE A ZELLWOLLE SYNTH FASER	70	25	13	70	25	13
703	GEWEBE A WOLLE U AND TIERHAAR	668	954	514	1515	2110	1128
704	GEWEBE AUS BAUMWOLLE	8847	5939	3195	15907	10648	5669
705	GEWEBE AUS FLACHS MANF JUTE	5	1	1	5	1	1
706	LEDER	-	2	1	-	2	1
708	PAPIER UND PAPPE	35	5	2	42	10	4
710	STEINZEUG TON PORZELLANERZEUGN	-	1	1	-	6	4
712	KUNSTSTOFFE	400	38	20	400	38	20
713	TEERFARBSTOFFE	4	18	9	4	18	9
714	SONST FARBSTOFFE FARBEN LACKE	3	1	1	3	1	1
717	SONST CHEMISCHE VORERZEUGNISSE	1356	494	266	1495	1194	635
720	STAB UND FORMEISEN	43322	3021	1618	54713	3845	2054
721	BLECH AUS EISEN	9089	691	377	19835	1538	828
722	DRAHT AUS EISEN	175373	10885	5696	552660	33985	17818
726	STANGEN BLECHE USW ALUMINIUM	12220	5934	2819	25078	11966	6359
727	STANGEN BLECHE USW AND UNEDL M	-	-	-	8	20	10
	ZUSAMMEN	251397	27745	14713	672749	65999	34871
8	ENDERZEUGNISSE						
801	STRICKWAREN SEIDE CHEMIEFASERN	13	59	30	64	163	85
802	STRICKWAREN WOLLE U AND TIERH	8	75	40	16	128	67
803	STRICKWAREN AUS BAUMWOLLE	5162	10262	5524	9434	19724	10506
804	SONST KLEIDUNG SEIDE CHEMIEFAS	45	172	89	54	263	139

SPEZIALHANDEL NACH LAENDERN

NR. DER SYSTEMATIK	WARENBENENNUNG	JULI/DEZEMBER 1989			JANUAR/DEZEMBER 1989		
		DT=100 KG	1000 DM	1000 \$	DT=100 KG	1000 DM	1000 \$
NOCH	A E G Y P T E N						
	EINFUHR						
805	SONST KLEIDUNG WOLLE AND TIERH	-	-	-	-	6	3
806	SONST KLEIDUNG AUS BAUMWOLLE	3150	4295	2316	5655	7531	4017
807	SONST KLEIDUNG FLACHS HANF USW	-	-	-	-	1	-
808	HUETE	3	8	4	3	8	4
809	SONSTIGE SPINNSTOFFWAREN	5	9	4	8	13	6
811	SCHUHE AUS LEDER	2	10	5	2	11	6
812	ANDERE LEDERWAREN	291	1866	998	376	2417	1287
813	PAPIERWAREN	4	7	5	4	7	5
814	BUECHER KARTEN NOTEN BILDER	131	236	126	301	511	271
815	HOLZWAREN	53	82	42	119	153	80
817	STEINWAREN	2	7	3	2	8	3
818	STEINZEUG PORZELLAN U AE WAREN	12	15	7	20	24	11
819	GLASWAREN	47	108	58	49	125	66
821	MERKZEUGE LANDWIRTSCH GERAETE	-	16	9	25	107	57
822	SONSTIGE EISENWAREN	2320	94	51	2327	99	52
823	WAREN A KUPFER U KUPFERLEGIER	19	32	17	42	81	42
824	EDELMETALLW VERGOLD VERSILB W	3	38	21	3	51	27
825	SONST WAREN A UNEDLEN METALLEN	34	56	28	47	84	43
826	MERKZEUGMASCHINEN WALZMERKSANL	-	-	-	2	11	6
827	TEXTIL LEDERINDUSTRIEMASCHINEN	1	6	3	1	6	3
830	KRAFTMASCHINEN	-	-	-	55	293	156
831	PUMPEN DRUCKLUFTMASCHINEN	7	21	10	17	75	38
832	FUERDERMITTEL	96	61	35	479	181	99
833	PAPIER UND DRUCKMASCHINEN	374	564	324	388	585	335
834	BUEROMASCHINEN	3	64	34	3	85	46
836	SONSTIGE MASCHINEN	207	367	197	263	883	467
841	ELEKTROTECHNISCHE ERZEUGNISSE	76	507	269	1240	2439	1320
842	UHREN	-	-	-	-	3	2
843	FEINMECHAN U OPTISCHE ERZEUGN	7	1028	559	40	1375	743
845	WAREN AUS KUNSTSTOFFEN	12	5	1	12	6	1
846	SPIELFILME BEL FILME PLATTEN	-	-	-	3	17	9
849	PHARMAZEUTISCHE ERZEUGNISSE	48	165	90	60	229	123
850	KOSMETISCHE ERZEUGNISSE	-	4	2	-	4	2
852	MUSIKINSTRUMENTE	3	4	3	3	4	3
853	KINDERSPIELZEUG CHRISTBAUMSCHM	2	4	2	2	4	2
856	LUFTFAHRZEUGE	14	38	20	38	477	254
857	KRAFTFAHRZEUGE	429	212	117	498	289	159
859	SONSTIGE FAHRZEUGE	30	23	14	146	95	20
869	SONSTIGE ENDERZEUGNISSE	23	193	104	111	971	518
	ZUSAMMEN	12636	20713	11161	21912	39487	21083
	FERTIGWAREN 7+8	264033	48458	25874	694661	105486	56954
	GEWERBL. WIRTSCHAFT 5-8	3222701	229300	122823	8794896	492939	261335
9	AUSSERDEM						
901	RUECKWAREN	4323	6620	3560	10055	15840	8393
	INSGESAMT	3247194	241807	129533	8910614	525996	278818
	DARUNTER						
	EIGENVEREDELUNG	2997	317	170	3553	536	288
	LOHNVEREDELUNG	714	2364	1299	2012	5834	3167
	PASSIVE VEREDELUNG	237	334	176	630	891	475
	A U S F U H R						
1	LEBENDE TIERE						
101	PFERDE	-	1	-	2	5	2
104	SONSTIGE LEBENDE TIERE	1	2367	1255	3	4860	2583
	ZUSAMMEN	411	2368	1255	879	4865	2585
2	NAHRUNGSMITTEL TIER URSPR						
201	MILCH	14492	5114	2925	38742	12599	6994
202	BUTTER	704	205	110	922	215	116
203	KAESE	83	40	21	2122	997	524
204	FLEISCH UND FLEISCHWAREN	199287	43996	23341	451475	104820	55398
205	DAERME	8	4	2	138	154	81
206	FISCHE UND FISCHZUBEREITUNGEN	7003	344	184	7003	344	184
208	SCHMALZ TALG TIER OELE FETTE	973	156	83	973	156	83
209	EIER EIWEISS EIGELB	-	-	-	1603	706	380
210	HONIG	5	4	2	5	4	2
211	FISCHMEHL UND DGL	-	-	-	1392	180	91
	ZUSAMMEN	222555	49863	26668	504375	120176	63853
3	NAHRUNGSMITTEL PFL URSPR						
301	WEIZEN	721121	20343	10709	721121	20343	10709
308	MUELLEREIERZEUGNISSE	506	77	44	506	77	44
310	NICHTOELHALTIGE SAEMEREIEN	5	13	7	825	564	288
314	KARTOFFELN	2375	121	70	4712	302	166
317	OBST AUSSER SUEDFRUECHTEN	-	-	-	101	46	23
318	SUEDFRUECHTE	-	-	-	40	11	6
319	GEMUESE OBSTKONSERV FRUCHTSAFT	-	-	-	205	62	32
321	KAKADERZEUGNISSE	3374	700	376	7589	1926	1038
322	GEWUERZE	-	-	-	16	28	14
323	ZUCKER	216558	14895	7876	350859	22449	11950
324	DELFRUECHTE ZUR ERNAEHRUNG	180	16	9	180	16	9
325	PFLANZL OELE U FETTE Z ERNAEHR	461	196	102	830	256	134
326	MARGARINE U AEHNL SPEISEFETTE	916	215	115	2088	477	255
329	SONST ABFALLERZEUGN VIEHFUETT	1340	272	146	4930	1090	581
331	SONST PFLANZL NAHRUNGSMITTEL	1468	1159	612	20928	4631	2464
	ZUSAMMEN	948304	38007	20066	1114930	52278	27713
4	GENUSSMITTEL						
401	HOPFEN	-	-	-	200	389	208

SPEZIALHANDEL NACH LAENDERN

NR. DER SYSTEMATIK	WARENBENENNUNG	JULI/DEZEMBER 1989			JANUAR/DEZEMBER 1989		
		DT=100 KG	1000 DM	1000 \$	DT=100 KG	1000 DM	1000 \$
NOCH	A E G Y P T E N						
	AUSFUHR						
	402 KAFFEE	147	165	92	176	205	113
	404 ROHTABAK	439	145	77	439	145	77
	406 BIER	4677	702	364	5041	756	393
	407 BRANNTWEIN	4	4	2	17	8	4
	408 WEIN	41	37	19	41	37	19
	ZUSAMMEN	5308	1053	554	5914	1540	814
	ERNAHRUNGSWIRTSCHAFT 1-4	1176578	81291	49543	1626098	178859	94965
5	ROHSTOFFE						
	502 ZELLWOLLE SYNTHET FASERN U ABF	12198	4781	2548	20761	7994	4250
	504 BAUMWOLLE REISSBAUMWOLLE ABF	-	-	-	239	56	31
	506 ABF V GESPINSTWAREN LUMPEN	1100	148	81	1569	203	109
	511 BAU UND NUTZHOLZ RUNDHOLZ	6081	403	216	11891	780	418
	513 KAUTSCHUK GUTTAPERCHA BALATA	378	68	34	409	78	39
	514 ROHGUMMEN SCHELLACK BALSAME	1	22	11	23	51	26
	516 STEINKOEHLE EINSCHL PRESSKOEHLE	-	-	-	8108	650	349
	521 MANGANERZE	6960	457	248	9000	586	313
	527 SCHWEFELKIES	-	-	-	60	13	6
	528 SONSTIGE ERZE UND METALLASCHEN	250	82	43	1042	293	153
	580 SPEISE UND INDUSTRIESALZ	27	5	3	1293	86	47
	582 SONSTIGE STEINE UND ERDEN	24836	2108	1110	60432	5232	2752
	584 SONST ROHSTOFFE F CHEM ERZEUGN	414	39	21	1799	265	140
	586 PFLANZL FLECHT U POLSTERSTOFFE	4	5	3	6	8	5
	587 EDELST SCHMUCKST PERLEN ROH	2	29	16	2	29	16
	588 SONST ROHSTOFFE AUCH ABFAELLE	2492	87	52	4590	188	89
	ZUSAMMEN	54743	8244	4386	121225	18491	8743
6	HALBWAREN						
	602 REYON SYNTHET FAEDEN AUCH GEZW	11391	4573	2434	23635	9797	5209
	608 GESPINSTE A ZELLW SYNTH FASER	440	516	274	444	536	283
	604 GESPINSTE WOLLE U AND TIERHAAR	1	4	2	1	4	2
	605 GESPINSTE AUS BAUMWOLLE	4	-	-	158	283	149
	606 GESPINSTE A FLACHS HANF JUTE	-	-	-	20	12	6
	607 BAU UND NUTZHOLZ SCHNITTHOLZ	18437	1038	548	56557	3290	1738
	608 HOLZMASSE ZELLSTOFF	499	108	56	666	146	77
	609 KAUTSCHUK BEARBEITET	30	43	22	589	303	162
	610 GLASMASSE ROHGLAS	5	2	1	4350	1350	737
	611 ZEMENT	117459	2383	1291	236546	4794	2567
	612 SONST MINERALISCHE BAUSTOFFE	43214	6510	3448	111355	15568	8186
	614 ALTEISEN SCHROTT	317	13	7	870	39	20
	615 FERROLEGIERUNGEN	9	4	2	505	106	55
	616 EISENHALBZEUG	148824	11701	6417	162538	13057	7135
	617 ALUMINIUM ROH AUCH LEGIERUNGEN	1	3	1	4	7	3
	618 KUPFER ROH AUCH LEGIERUNGEN	115	108	56	265	334	179
	619 NICKEL ROH AUCH LEGIERUNGEN	107	240	131	108	278	152
	622 ZINK ROH AUCH LEGIERUNGEN	250	109	57	741	291	153
	623 SONST UNEDLE METALLE ROH	-	10	6	1	15	8
	624 FETTSAEUREN PARAFFIN VASELIN	3335	727	392	7098	1601	846
	625 SONST TECHNISCHE FETTE U OELE	2677	546	296	3586	754	404
	627 RUECKST D ERDOEL U TEERDESTILL	836	48	27	14906	845	442
	628 KRAFTSTOFFE SCHMIEROELE ERDGAS	19869	2965	1549	46245	6306	3301
	629 TEER U TEERDESTILL ERZEUGNISSE	4	21	10	295	88	45
	630 AUFBEREITETE KALDIUENGEMITTEL	-	-	-	681727	24635	13201
	633 STICKSTOFF A N G DUENGEMITTEL	410	129	68	410	129	68
	635 SONSTIGE CHEMISCHE HALBWAREN	46042	7086	3850	71183	10573	5692
	638 SONSTIGE HALBWAREN	48	3	2	84	7	3
	ZUSAMMEN	414124	38894	20950	1424887	95148	50833
7	VORERZEUGNISSE						
	701 GEWEBE A SEIDE REYON SYNTH FAD	882	1346	703	986	1690	885
	702 GEWEBE A ZELLWOLLE SYNTH FASER	92	660	370	156	914	504
	703 GEWEBE A WOLLE U AND TIERHAAR	47	91	48	56	138	73
	704 GEWEBE AUS BAUMWOLLE	522	790	429	577	946	510
	705 GEWEBE AUS FLACHS HANF JUTE	11	64	34	28	135	70
	706 LEDER	336	113	65	336	115	66
	708 PAPIER UND PAPPE	93838	14979	8038	153386	25330	13511
	709 FURNIERE SPERRHOLZ U DGL	3989	1948	1058	7722	3826	2048
	710 STEINZEUG TON PORZELLANERZEUGN	1847	959	511	6524	1776	946
	711 GLAS	1584	184	94	2075	313	162
	712 KUNSTSTOFFE	130812	38975	20940	202058	66510	35054
	713 TEERFARBSTOFFE	2916	8600	4583	5827	18427	9767
	714 SONST FARBSTOFFE FARBEN LACKE	25870	8475	4531	54089	18460	9805
	715 DEXTRINE GELATINE UND LEIME	14714	1989	1066	32462	4923	2634
	716 SPRENGSTOFFE SCHIESSBED ZUENDW	11	26	13	114	321	170
	717 SONST CHEMISCHE VORERZEUGNISSE	72420	25489	13656	117642	41350	22016
	718 GUSSROEHREN	8614	3327	1739	10012	3953	2055
	719 STAHLROEHREN	21056	4681	2508	35426	7893	4187
	720 STAB UND FORMEISEN	46798	7312	3871	86004	16291	8603
	721 BLECH AUS EISEN	162731	18159	9669	251026	31087	16559
	722 DRAHT AUS EISEN	3762	1156	627	13110	2494	1340
	723 EISENBAHNOBERBAUMATERIAL	24459	3748	1966	24490	3785	1987
	724 SCHMIEDB GUSS SCHMIEDESTUECKE	190	214	117	1720	831	440
	725 STANGEN BLECHE USW KUPFER	1669	1527	819	2775	2654	1409
	726 STANGEN BLECHE USW ALUMINIUM	245	194	109	2183	4218	2192
	727 STANGEN BLECHE USW AND UNEDL M	263	1274	683	339	2329	1239
	728 STANGEN BLECHE USW EDELMETALLE	41	353	186	131	719	377
	730 EDELST SCHMUCKST PERLEN BEARB	-	15	8	-	34	18
	731 SONSTIGE VORERZEUGNISSE	467	206	108	1235	511	270
	ZUSAMMEN	620185	146854	78549	1012489	260972	138897
8	ENDERZEUGNISSE						
	801 STRICKWAREN SEIDE CHEMIEFASERN	54	465	262	59	569	310
	802 STRICKWAREN WOLLE U AND TIERH	-	95	51	-	118	63

SPEZIALHANDEL NACH LAENDERN

NR. DER SYSTEMATIK	WARENBENENNUNG	JULI/DEZEMBER 1989			JANUAR/DEZEMBER 1989		
		DT=100 KG	1000 DM	1000 \$	DT=100 KG	1000 DM	1000 \$
NOCH	A E G Y P T E N						
	AUSFUHR						
803	STRICKWAREN AUS BAUMWOLLE	11	35	19	18	102	55
804	SONST KLEIDUNG SEIDE CHEMIEFAS	1	244	128	6	563	290
805	SONST KLEIDUNG WOLLE AND TIERH	4	243	126	17	416	219
806	SONST KLEIDUNG AUS BAUMWOLLE	1	70	34	348	616	321
807	SONST KLEIDUNG FLACHS HANF USW	12	95	47	36	282	144
808	HUETE	-	1	1	-	2	2
809	SONSTIGE SPINNSTOFFWAREN	690	1917	1031	1358	2994	1597
810	PELZWAREN	2	56	28	2	82	43
811	SCHUHE AUS LEDER	22	82	44	33	157	84
812	ANDERE LEDERWAREN	10	48	24	29	196	99
813	PAPIERWAREN	2726	2372	1264	13140	5662	3025
814	BUECHER KARTEN NOTEN BILDER	674	1464	778	993	2972	1567
815	HOLZWAREN	1118	595	326	1751	1061	574
816	KAUTSCHUKWAREN	3989	5232	2795	7408	10359	5519
817	STEINWAREN	769	874	456	3240	2409	1275
818	STEINZEUG PORZELLAN U AE WAREN	198	492	267	807	1746	943
819	GLASWAREN	1000	859	456	2434	2178	1139
820	MESSERSCHMIEDEWAREN	75	415	224	134	805	426
821	WERKZEUGE LANDWIRTSCH GERAETE	2097	3410	1816	3454	7285	3862
822	SONSTIGE EISENWAREN	117893	68934	36589	276921	110967	58801
823	WAREN A KUPFER U KUPFERLEGIER	2299	1972	1062	3411	3175	1695
824	EDELMETALLW VERGOLD VERSILB W	-	3248	1680	6	5488	2873
825	SONST WAREN A UNEDLEN METALLEN	3966	4777	2580	11050	10763	5748
826	WERKZEUGMASCHINEN WALZWERKSANL	3526	11990	6482	12061	25165	13410
827	TEXTIL LEDERINDUSTRIEMASCHINEN	20851	55842	29524	41227	108743	57477
828	LANDMASCHINEN U ACKERSCHLEPPER	379	1709	920	1121	2784	1489
830	KRAFTMASCHINEN	8538	17962	9643	19568	45835	24549
831	PUMPEN DRUCKLUFTMASCHINEN	9266	25430	13655	17473	50448	26862
832	FOERDERMITTEL	1589	4733	2537	4161	10625	5646
833	PAPIER UND DRUCKMASCHINEN	822	4790	2560	5508	26479	14239
834	BUEROMASCHINEN	377	3879	2108	719	8243	4418
835	NAHRUNGSMITTELINDUSTRIEMASCHIN	2597	10866	5878	7323	26730	14356
836	SONSTIGE MASCHINEN	39662	78581	41885	68664	168979	89813
841	ELEKTROTECHNISCHE ERZEUGNISSE	41138	115575	61501	114841	297027	157490
842	UHREN	63	188	102	92	410	216
843	FEINMECHAN U OPTISCHE ERZEUGN	1627	15990	8541	4502	31591	16765
844	WACHSWAREN UND SEIFEN	2586	933	496	4786	1764	931
845	WAREN AUS KUNSTSTOFFEN	3134	6663	3587	5540	11133	5917
846	SPIELFILME BEL FILME PLATTEN	-	22	12	-	42	22
847	PHOTOCHEMISCHE ERZEUGNISSE	4131	6548	3507	7561	12322	6545
848	BLEISTIFTE U CHEM BUEROBEDARF	1564	1025	544	5219	2507	1329
849	PHARMAZEUTISCHE ERZEUGNISSE	5113	29073	15444	10132	63105	33297
850	KOSMETISCHE ERZEUGNISSE	1107	1389	733	3272	2685	1411
851	SONSTIGE CHEMISCHE ERZEUGNISSE	41211	20154	10848	76579	34410	18312
852	MUSIKINSTRUMENTE	-	3	2	-	7	4
853	KINDERSPIELZEUG CHRISTBAUMSCHM	50	91	50	207	291	159
855	WASSERFAHRZEUGE	9021	689	354	9046	765	398
856	LUFTFAHRZEUGE	62	11807	6260	119	21821	11683
857	KRAFTFAHRZEUGE	62665	124978	67557	126424	245200	130993
858	FAHRRADER	325	125	66	327	135	71
859	SONSTIGE FAHRZEUGE	591	1184	626	1537	2308	1234
869	SONSTIGE ENDERZEUGNISSE	11181	14339	7718	18706	31605	16946
	ZUSAMMEN	404197	664647	355228	893370	1404126	746656
	FERTIGWAREN 7+8	1024382	811501	433777	1905859	1665098	885553
	GEWERBL. WIRTSCHAFT 5-8	1493249	858639	459113	3451971	1776737	945129
9	AUSSERDEM						
901	RUECKWAREN	490	39	21	495	58	30
902	ERSATZLIEFERUNGEN	240	1129	603	1301	2010	1073
	INSGESAMT	2670557	951098	508280	5079865	1957664	1041197
	DARUNTER						
	EIGENVEREDELUNG	66982	62458	33796	119026	115228	61619
	LOHNVEREDELUNG	1352	15706	8327	1781	31453	16800
	PASSIVE VEREDELUNG	876	1023	546	1235	1791	958
	S U D A N						
	E I N F U H R						
3	NAHRUNGSMITTEL PFL URSPR						
306	HIRSE UND SONSTIGES GETREIDE	17086	653	350	27858	1207	641
313	GRUEN UND RAUHFUTTER	500	24	13	500	24	13
317	OBST AUSSER SUEDFRUECHTEN	16	2	1	17	3	1
318	SUEDFRUECHTE	78	18	10	101	28	14
324	DELFRUECHTE ZUR ERNAEHRUNG	14056	1798	978	18257	2968	1279
327	DELKUCHEN	1116	60	31	14947	457	232
331	SONST PFLANZL NAHRUNGSMITTEL	6155	832	441	22973	3438	1815
332	LEB PFLANZEN ZIERGAERT ERZEUGN	-	-	-	355	36	19
	ZUSAMMEN	39007	3387	1824	85008	7561	4014
	ERNAEHRUNGSWIRTSCHAFT 1-4	39007	3387	1824	85008	7561	4014
5	ROHSTOFFE						
502	ZELLWOLLE SYNTHET FASERN U ABF	227	26	13	696	88	46
504	BAUMWOLLE REISSBAUMWOLLE ABF	49884	8129	4299	103714	16837	8920
508	ANDERE FELLE UND HAUTE	-	-	-	23	234	125
514	ROHGUMMEN SCHELLACK BALSAME	7571	3458	1907	18395	9129	4944
515	DELFRUECHTE FUER TECHN OELE	296	29	15	296	29	15
534	SONST ROHSTOFFE F CHEM ERZEUGN	5154	1094	572	13589	2394	1261
538	SONST ROHSTOFFE AUCH ABFAELLE	9	15	8	1534	124	65
	ZUSAMMEN	63141	12751	6814	138247	28835	15376

## SPEZIALHANDEL NACH LAENDERN

NR. DER SYSTEMATIK	WARENBEZEICHNUNG	JULI/DEZEMBER 1989			JANUAR/DEZEMBER 1989		
		DT=100 KG	1000 DM	1000 \$	DT=100 KG	1000 DM	1000 \$
NOCH	S U D A N						
	EINFUHR						
6	HALBWAREN						
	606 GESPINSTE AUS BAUMWOLLE	102	51	30	553	193	106
	618 KUPFER ROH AUCH LEGIERUNGEN	-	-	-	600	183	84
	ZUSAMMEN	102	51	30	1153	376	200
7	VORERZEUGNISSE						
	706 LEDER	107	230	122	160	330	176
	709 FURNIERE SPERRHOLZ U DGL	-	-	-	240	12	6
	726 STANGEN BLECHE USW ALUMINIUM	-	-	-	479	236	129
	ZUSAMMEN	107	230	122	879	578	311
8	ENDERZEUGNISSE						
	811 SCHUHE AUS LEDER	12	76	41	12	76	41
	812 ANDERE LEDERWAREN	-	11	6	-	16	9
	822 SONSTIGE EISENWAREN	430	40	21	430	40	21
	828 LANDMASCHINEN U ACKERSCHLEPPER	-	-	-	2888	2580	1379
	830 KRAFTMASCHINEN	3	13	7	3	13	7
	841 ELEKTROTECHNISCHE ERZEUGNISSE	-	-	-	1	4	1
	843 FEINMECHAN U OPTISCHE ERZEUGN	-	-	-	3	33	17
	857 KRAFTFAHRZEUGE	18	5	3	19	7	4
	869 SONSTIGE ENDERZEUGNISSE	-	1	-	-	2	-
	ZUSAMMEN	463	146	78	3356	2771	1479
	FERTIGWAREN 7+8	570	376	200	4235	3349	1790
	GEWERBL. WIRTSCHAFT 5-8	63813	13178	7044	143635	32560	17366
9	AUSSERDEM						
	901 RUECKWAREN	10	136	72	17	781	419
	INSGESAMT	102830	16701	8940	228660	40902	21799
	DARUNTER						
	EIGENVEREDELUNG	430	40	21	430	40	21
	LOHNVEREDELUNG	18	5	3	22	42	22
	A U S F U H R						
1	LEBENDE TIERE						
	102 RINDVIEH	2814	1598	845	3765	2048	1083
	104 SONSTIGE LEBENDE TIERE	48	156	86	75	221	121
	ZUSAMMEN	2862	1754	931	3840	2269	1204
2	NAHRUNGSMITTEL TIER URSPR						
	201 MILCH	3310	1203	650	13030	4653	2455
	204 FLEISCH UND FLEISCHWAREN	-	-	-	114	64	34
	205 DAERME	8	52	28	8	52	28
	208 SCHMALZ TALG TIER OELE FETTE	842	228	117	6201	782	402
	209 EIER EIWEISS EIGELB	152	71	39	519	284	152
	ZUSAMMEN	4312	1554	834	19872	5835	3071
3	NAHRUNGSMITTEL PFL URSPR						
	307 REIS	-	-	-	680	59	32
	308 MUELLEREIERZEUGNISSE	-	-	-	110380	5115	2756
	311 HUELSENFUECHTE ZUR ERNAEHRUNG	2807	268	151	2807	268	151
	321 KAKAOERZEUGNISSE	-	-	-	214	198	103
	323 ZUCKER	3020	187	98	27574	1340	693
	325 PFLANZL OELE U FETTE Z ERNAEHR	3073	267	138	3073	267	138
	326 MARGARINE U AEHNL SPEISEFETTE	6	3	2	6	3	2
	331 SONST PFLANZL NAHRUNGSMITTEL	3460	1559	817	3686	1775	929
	ZUSAMMEN	12366	2284	1206	148420	9025	4804
4	GENUSSMITTEL						
	406 BIER	147	21	12	147	21	12
	407 BRANNTWEIN	-	1	1	10	7	4
	ZUSAMMEN	147	22	13	157	28	16
	ERNAEHRUNGSWIRTSCHAFT 1-4	19687	5614	2984	172289	17157	9095
5	ROHSTOFFE						
	506 ABF V GESPINSTWAREN LUMPEN	-	-	-	3	3	1
	511 BAU UND NUTZHOLZ RUNDHOLZ	218	40	21	1244	218	116
	530 SPEISE UND INDUSTRIESALZ	-	-	-	2	5	3
	532 SONSTIGE STEINE UND ERDEN	654	55	29	1192	70	36
	534 SONST ROHSTOFFE F CHEM ERZEUGN	-	-	-	100	25	13
	ZUSAMMEN	872	95	50	2541	321	169
6	HALBWAREN						
	603 GESPINSTE A ZELLW SYNTH FASER	-	-	-	84	112	60
	606 GESPINSTE A FLACHS HANF JUTE	5	35	18	5	35	18
	607 BAU UND NUTZHOLZ SCHNITTHOLZ	360	32	17	360	32	17
	610 GLASMASSE ROHGLAS	-	-	-	-	2	-
	611 ZEMENT	-	-	-	22306	246	127
	612 SONST MINERALISCHE BAUSTOFFE	2022	299	153	2022	299	153
	614 ALTEISEN SCHROTT	-	-	-	7	1	1
	616 EISENHALBZEUG	1	3	2	2	5	3
	617 ALUMINIUM ROH AUCH LEGIERUNGEN	31	15	8	31	15	8
	619 NICKEL ROH AUCH LEGIERUNGEN	1	30	16	1	32	17
	622 ZINK ROH AUCH LEGIERUNGEN	1100	483	252	1100	483	252
	623 SONST UNEDLE METALLE ROH	-	6	3	-	6	3
	624 FETTSAEUREN PARAFFIN VASELIN	290	41	21	1449	236	121
	625 SONST TECHNISCHE FETTE U OELE	72	14	7	72	14	7
	628 KRAFTSTOFFE SCHMIEROLE ERDGAS	63	24	11	141	48	23
	629 TEER U TEERDESTILL ERZEUGNISSE	2	5	2	122	38	18
	633 STICKSTOFF A N G DUENGMITTEL	3322	1537	796	3437	1588	824
	635 SONSTIGE CHEMISCHE HALBWAREN	64006	5919	3230	92548	8360	4509

## SPEZIALHANDEL NACH LAENDERN

NR. DER SYSTEMATIK	WARENBEKENNUNG	JULI/DEZEMBER 1989			JANUAR/DEZEMBER 1989		
		DT=100 KG	1000 DM	1000 \$	DT=100 KG	1000 DM	1000 \$
NOCH	S U D A N						
	AUSFUHR						
	638 SONSTIGE HALBWAREN	80	5	3	206	13	8
	ZUSAMMEN	71955	8448	4539	123893	11565	6189
7	VORERZEUGNISSE						
	701 GEWEBE A SEIDE REYON SYNTH FAD	-	1	1	1	12	7
	702 GEWEBE A ZELLWOLLE SYNTH FASER	3	13	7	3	13	7
	704 GEWEBE AUS BAUMWOLLE	-	6	3	1	13	6
	705 GEWEBE AUS FLACHS HANF JUTE	1	1	1	329	78	42
	708 PAPIER UND PAPPE	3234	613	341	3582	859	469
	709 FURNIERE SPERRHOLZ U DGL	319	46	25	319	46	25
	710 STEINZEUG TON PORZELLANERZEUGN	-	-	-	72	32	16
	711 GLAS	394	45	25	1361	175	83
	712 KUNSTSTOFFE	1366	384	202	1834	583	304
	713 TEERFARBSTOFFE	18	90	49	56	231	124
	714 SONST FARBSTOFFE FARBEN LACKE	473	311	163	1283	952	445
	715 DEXTRINE GELATINE UND LEIME	330	129	70	858	431	228
	716 SPRENGSTOFFE SCHIESSBED ZUENDW	1	4	2	2	8	5
	717 SONST CHEMISCHE VORERZEUGNISSE	2097	591	314	130226	4413	2349
	718 GUSSROEHREN	-	-	-	1067	223	120
	719 STAHLROEHREN	126	28	15	147	53	27
	720 STAB UND FORMEISEN	415	66	36	6435	1354	706
	721 BLECH AUS EISEN	7350	693	367	10703	1082	570
	722 DRAHT AUS EISEN	15	25	14	105	54	30
	725 STANGEN BLECHE USW KUPFER	1	2	1	1	2	1
	726 STANGEN BLECHE USW ALUMINIUM	-	-	-	64	85	44
	727 STANGEN BLECHE USW AND UNEDL M	1	23	12	1	23	12
	731 SONSTIGE VORERZEUGNISSE	-	3	1	-	5	2
	ZUSAMMEN	16144	3074	1649	158449	10627	5624
8	ENDERZEUGNISSE						
	801 STRICKWAREN SEIDE CHEMIEFASERN	-	3	1	-	6	1
	804 SONST KLEIDUNG SEIDE CHEMIEFAS	-	5	-	-	5	-
	806 SONST KLEIDUNG AUS BAUMWOLLE	-	4	-	3	12	3
	807 SONST KLEIDUNG FLACHS HANF USW	1	3	2	1	3	2
	808 HUETE	-	1	-	-	1	-
	809 SONSTIGE SPINNSTOFFWAREN	33	103	52	79	244	128
	810 PELZWAREN	1	12	7	1	14	8
	811 SCHUHE AUS LEDER	2	5	1	2	7	2
	812 ANDERE LEDERWAREN	-	10	6	4	36	21
	813 PAPIERWAREN	2569	1469	816	4676	2818	1539
	814 BUECHER KARTEN NOTEN BILDER	17	36	22	26	88	48
	815 HOLZWAREN	126	69	36	419	255	133
	816 KAUTSCHUKWAREN	744	553	296	1178	1050	563
	817 STEINWAREN	-	4	2	-	4	2
	818 STEINZEUG PORZELLAN U AE WAREN	-	-	-	13	23	12
	819 GLASWAREN	551	197	104	663	310	164
	820 MESSERSCHMIEDEWAREN	-	4	2	-	4	2
	821 WERKZEUGE LANDWIRTSCH GERAETE	205	606	319	389	937	494
	822 SONSTIGE EISENWAREN	1026	872	470	2987	2470	1305
	823 WAREN A KUPFER U KUPFERLEGIER	1	7	5	23	113	62
	825 SONST WAREN A UNEDLEN METALLEN	1077	1023	546	1740	1381	732
	826 WERKZEUGMASCHINEN WALZWERKSANL	13	100	57	22	154	87
	827 TEXTIL LEDERINDUSTRIEMASCHINEN	15	305	158	60	685	364
	828 LANDMASCHINEN U ACKERSCHLEPPER	426	344	191	10666	8356	4489
	830 KRAFTMASCHINEN	6	39	21	71	304	157
	831 PUMPEN DRUCKLUFTMASCHINEN	507	1334	708	764	2210	1178
	832 FOERDERMITTEL	209	439	238	778	1173	618
	833 PAPIER UND DRUCKMASCHINEN	162	571	298	209	898	470
	834 BUEROMASCHINEN	16	780	412	25	1058	559
	835 NAHRUNGSMITTELINDUSTRIEMASCHIN	113	543	291	1856	5723	3074
	836 SONSTIGE MASCHINEN	864	2456	1313	1462	5642	2969
	841 ELEKTROTECHNISCHE ERZEUGNISSE	1800	5635	3010	8937	18087	8576
	842 UHREN	-	-	-	-	1	1
	843 FEINMECHAN U OPTISCHE ERZEUGN	311	1413	744	1089	3338	1757
	844 WACHSWAREN UND SEIFEN	12	11	7	316	152	81
	845 WAREN AUS KUNSTSTOFFEN	1686	841	443	5780	2090	1095
	846 SPIELFILME BEL FILME PLATTEN	-	-	-	-	1	-
	847 PHOTOCHEMISCHE ERZEUGNISSE	135	304	161	183	443	234
	848 BLEISTIFTE U CHEM BUEROBEDARF	9	16	8	16	31	16
	849 PHARMAZEUTISCHE ERZEUGNISSE	465	2796	1486	1653	8331	4407
	850 KOSMETISCHE ERZEUGNISSE	14	20	12	156	184	100
	851 SONSTIGE CHEMISCHE ERZEUGNISSE	4176	2161	1156	7650	5205	2778
	855 WASSERFAHRZEUGE	98	15	8	98	15	8
	856 LUFTFAHRZEUGE	6	1458	838	6	1458	838
	857 KRAFTFAHRZEUGE	6366	12902	6907	14405	27868	14765
	858 FAHRRADER	-	-	-	-	1	-
	859 SONSTIGE FAHRZEUGE	327	187	97	3508	1658	828
	869 SONSTIGE ENDERZEUGNISSE	396	1032	545	1514	3243	1704
	ZUSAMMEN	24485	40688	21796	73429	105990	56364
	FERTIGWAREN 7+8	40829	43762	23445	231878	116617	61988
	GEWERBL. WIRTSCHAFT 5-8	112856	52305	28034	358312	128503	68326
9	AUSSERDEM						
	901 RUECKWAREN	-	4	2	-	4	2
	902 ERSATZLIEFERUNGEN	1	11	5	8	58	30
	INSGESAMT	132544	57934	31025	530609	145722	77453
	DARUNTER						
	EIGENVEREDELUNG	3319	2675	1433	19116	13312	7108
	LOHNVEREDELUNG	-	21	11	621	451	245



## SPEZIALHANDEL NACH LAENDERN

NR. DER SYSTEMATIK	MARENENENNUNG	JULI/DEZEMBER 1989			JANUAR/DEZEMBER 1989		
		DT=100 KG	1000 DM	1000 \$	DT=100 KG	1000 DM	1000 \$
<b>MAURETANIEN</b>							
<b>EINFUHR</b>							
2	Nahrungsmittel tier Urspr						
206	FISCHE UND FISCHZUBEREITUNGEN	-	1	1	106	180	87
	ZUSAMMEN	-	1	1	106	180	87
3	Nahrungsmittel pfl Urspr						
316	GEMUESE SONST KUECHENGEMAECHSE	-	-	-	23	2	1
317	OBST AUSSER SUEDFRUECHTEN	48	38	22	48	38	22
320	KAKAO ROH	-	-	-	53	17	8
	ZUSAMMEN	48	38	22	124	57	32
	ERNAERUNGSWIRTSCHAFT 1-4	48	39	23	230	237	129
5	ROHSTOFFE						
519	EISENERZE	99000	421	228	261750	1139	592
537	EDELST SCHMUCKST PERLEN ROH	-	-	-	-	3	2
	ZUSAMMEN	99000	421	228	261750	1142	594
6	HALBWAREN						
618	KUPFER ROH AUCH LEGIERUNGEN	-	-	-	200	73	37
622	ZINK ROH AUCH LEGIERUNGEN	-	-	-	748	250	126
638	SONSTIGE HALBWAREN	-	-	-	1	6	3
	ZUSAMMEN	-	-	-	949	329	166
7	VORERZEUGNISSE						
712	KUNSTSTOFFE	252	59	31	252	59	31
	ZUSAMMEN	252	59	31	252	59	31
8	ENDERZEUGNISSE						
807	SONST KLEIDUNG FLACHS HANF USW	-	1	1	-	1	1
831	PUMPEN DRUCKLUFTMASCHINEN	-	2	1	-	2	1
845	WAREN AUS KUNSTSTOFFEN	-	-	-	1	7	4
	ZUSAMMEN	-	3	2	1	10	6
	FERTIGWAREN 7+8	252	62	33	253	69	37
	GEWERBL. WIRTSCHAFT 5-8	99252	483	261	262952	1540	797
9	AUSSERDEM						
901	RUECKWAREN	5	45	23	5	45	23
	INSGESAMT	99305	567	307	263187	1822	949
<b>AUSFUHR</b>							
2	Nahrungsmittel tier Urspr						
201	MILCH	40316	5192	2750	120807	13207	7000
208	SCHMALZ TALG TIER OELE FETTE	4938	375	195	4938	375	195
	ZUSAMMEN	45254	5567	2945	125745	13582	7195
3	Nahrungsmittel pfl Urspr						
308	MUELLEREIERZEUGNISSE	-	-	-	2274	98	48
323	ZUCKER	-	-	-	1150	54	29
325	PFLANZL OELE U FETTE Z ERNAEHR	-	-	-	5850	745	405
326	MARGARINE U AEHNL SPEISEFETTE	700	164	87	2102	483	257
	ZUSAMMEN	700	164	87	11376	1378	739
4	GENUSSMITTEL						
405	TABAKERZEUGNISSE	160	198	107	250	296	157
	ZUSAMMEN	160	198	107	250	296	157
	ERNAERUNGSWIRTSCHAFT 1-4	46114	5929	3139	137371	15256	8091
5	ROHSTOFFE						
506	ABF V GESPINSTWAREN LUMPEN	320	70	36	608	130	67
532	SONSTIGE STEINE UND ERDEN	120	13	7	650	57	31
	ZUSAMMEN	440	83	43	1258	187	98
6	HALBWAREN						
607	BAU UND NUTZHOZL SCHNITTHOZL	-	-	-	200	13	7
608	KAUTSCHUK BEARBEITET	4	6	3	15	37	19
612	SONST MINERALISCHE BAUSTOFFE	49	23	13	49	23	13
617	ALUMINIUM ROH AUCH LEGIERUNGEN	-	-	-	143	40	22
624	FETTSAEUREN PARAFFIN VASELIN	1734	254	137	4686	687	368
627	RUECKST D ERDOEL U TEERDESTILL	-	-	-	50	3	2
628	KRAFTSTOFFE SCHMIEROLE ERDGAS	369	245	130	649	622	327
635	SONSTIGE CHEMISCHE HALBWAREN	256	4	2	268	7	3
	ZUSAMMEN	2412	532	285	6060	1432	761
7	VORERZEUGNISSE						
701	GEWEBE A SEIDE REYON SYNTH FAD	5	4	2	5	4	2
702	GEWEBE A ZELLWOLLE SYNTH FASER	130	48	26	130	48	26
704	GEWEBE AUS BAUMWOLLE	73	448	242	247	1424	750
710	STEINZEUG TON PORZELLANERZEUGN	-	-	-	6	3	2
711	GLAS	1	2	1	1	2	1
712	KUNSTSTOFFE	29	36	19	57	76	40
713	TEERFARBSTOFFE	44	190	98	84	364	182
715	DEXTRINE GELATINE UND LEIME	2	2	1	2	2	1
717	SONST CHEMISCHE VORERZEUGNISSE	186	37	22	751	85	49
719	STAHLROEHREN	-	-	-	1	1	-
720	STAB UND FORMEISEN	129	13	6	132	14	7
723	EISENBAHNOBERBAUMATERIAL	165	39	21	165	39	21
724	SCHMIEDB GUSS SCHMIEDESTUECKE	13250	1640	875	23050	2717	1491
725	STANGEN BLECHE USW KUPFER	4	3	2	4	3	2
730	EDELST SCHMUCKST PERLEN BEARB	-	-	-	-	36	20

## SPEZIALHANDEL NACH LAENDERN

NR. DER SYSTEMATIK	WARENBENENNUNG	JULI/DEZEMBER 1989			JANUAR/DEZEMBER 1989		
		DT=100 KG	1000 DM	1000 \$	DT=100 KG	1000 DM	1000 \$
NOCH	MAURETANIEN						
	AUSFUHR						
	731 SONSTIGE VORERZEUGNISSE	33	38	22	33	40	23
	ZUSAMMEN	14051	2500	1337	24668	4848	2557
8	ENDERZEUGNISSE						
	803 STRICKWAREN AUS BAUMWOLLE	-	-	-	-	1	-
	804 SONST KLEIDUNG SEIDE CHEMIEFAS	-	1	-	-	3	-
	805 SONST KLEIDUNG WOLLE AND TIERH	-	1	-	-	3	-
	806 SONST KLEIDUNG AUS BAUMWOLLE	-	-	-	17	40	21
	809 SONSTIGE SPINNSTOFFWAREN	34	65	37	58	104	58
	810 PELZWAREN	-	9	4	-	10	5
	811 SCHUHE AUS LEDER	-	2	-	-	3	-
	812 ANDERE LEDERWAREN	-	3	1	-	4	2
	813 PAPIERWAREN	34	40	23	60	47	27
	814 BUECHER KARTEN NOTEN BILDER	1	12	6	188	757	404
	815 HOLZWAREN	8	27	15	11	37	20
	816 KAUTSCHUKWAREN	524	568	301	532	611	324
	817 STEINWAREN	-	-	-	-	3	2
	818 STEINZEUG PORZELLAN U AE WAREN	1	2	1	1	2	1
	819 GLASHAREN	4	6	3	4	9	5
	821 WERKZEUGE LANDWIRTSCH GERAETE	78	49	26	90	84	46
	822 SONSTIGE EISENWAREN	167	221	119	1048	458	245
	825 SONST WAREN A UNEDLEN METALLEN	-	3	2	-	3	2
	826 WERKZEUGMASCHINEN WALZWERKSANL	3	14	7	4	23	12
	828 LANDMASCHINEN U ACKERSCHLEPPER	98	210	116	178	364	196
	830 KRAFTMASCHINEN	9	76	40	26	152	80
	831 PUMPEN DRUCKLUFTMASCHINEN	177	927	498	231	1193	639
	832 FOERDERMITTEL	474	293	156	518	413	220
	833 PAPIER UND DRUCKMASCHINEN	1	9	5	9	63	33
	834 BUEROMASCHINEN	8	64	34	22	90	49
	835 NAHRUNGSMITTELINDUSTRIEMASCHIN	3	86	45	10	119	63
	836 SONSTIGE MASCHINEN	766	1314	703	1061	2106	1122
	841 ELEKTROTECHNISCHE ERZEUGNISSE	316	720	380	473	1493	783
	843 FEINMECHAN U OPTISCHE ERZEUGN	6	49	26	10	149	80
	844 WACHSWAREN UND SEIFEN	130	65	34	130	65	34
	845 WAREN AUS KUNSTSTOFFEN	45	64	34	46	72	37
	847 PHOTOCHEMISCHE ERZEUGNISSE	-	1	1	-	1	1
	848 BLEISTIFTE U CHEM BUEROBEDARF-	119	52	27	119	53	28
	849 PHARMAZEUTISCHE ERZEUGNISSE	5	14	8	9	63	34
	850 KOSMETISCHE ERZEUGNISSE	100	123	68	100	123	68
	851 SONSTIGE CHEMISCHE ERZEUGNISSE	48	53	28	118	123	64
	856 LUFTFAHRZEUGE	-	1	1	-	1	1
	857 KRAFTFAHRZEUGE	4484	9774	5418	5848	12792	7007
	859 SONSTIGE FAHRZEUGE	731	427	232	911	512	277
	869 SONSTIGE ENDERZEUGNISSE	2	11	5	11	28	13
	ZUSAMMEN	8376	15355	8404	11983	22177	12003
	FERTIGWAREN 7+8	22427	17855	9741	36651	27025	14560
	GEWERBL. WIRTSCHAFT 5-8	25279	18470	10069	43969	28644	15419
	INSGESAMT	71393	24399	13208	181340	43900	23510
	DARUNTER						
	EIGENVEREDELUNG	925	747	402	6882	1757	949
	M A L I						
	E I N F U H R						
1	LEBENDE TIERE						
	104 SONSTIGE LEBENDE TIERE	2	14	7	2	14	7
	ZUSAMMEN	2	14	7	2	14	7
3	NAHRUNGSMITTEL PFL URSPR						
	316 GEMUESE SONST KUECHENGEWAECHSE	123	19	9	167	34	16
	317 OBST AUSSER SUEDFRUECHTEN	57	25	14	330	114	60
	318 SUEDFRUECHTE	69	15	8	459	155	83
	322 GEWUERZE	-	-	-	17	12	6
	ZUSAMMEN	249	59	31	973	315	165
	ERNAEHRUNGSWIRTSCHAFT 1-4	251	73	38	975	329	172
5	ROHSTOFFE						
	504 BAUMWOLLE REISSBAUMWOLLE ABF	29426	8842	4749	54601	15019	7961
	514 ROHGUMMEN SCHELLACK BALSAME	20	3	1	225	88	44
	537 EDELST SCHMUCKST PERLEN ROH	-	-	-	-	4	2
	ZUSAMMEN	29446	8845	4750	54826	15111	8007
6	HALBWAREN						
	607 BAU UND NUTZ HOLZ SCHNITTHOLZ	-	-	-	133	17	9
	637 GOLD FUER GEWERBLICHE ZWECKE	-	-	-	-	517	282
	638 SONSTIGE HALBWAREN	-	64	34	-	64	34
	ZUSAMMEN	-	64	34	133	598	325
8	ENDERZEUGNISSE						
	812 ANDERE LEDERWAREN	-	-	-	-	16	8
	815 HOLZWAREN	8	7	3	8	11	5
	825 SONST WAREN A UNEDLEN METALLEN	-	-	-	3	2	1
	831 PUMPEN DRUCKLUFTMASCHINEN	111	97	50	111	97	50
	836 SONSTIGE MASCHINEN	10	3	2	10	3	2
	841 ELEKTROTECHNISCHE ERZEUGNISSE	41	20	11	41	31	16
	843 FEINMECHAN U OPTISCHE ERZEUGN	-	-	-	-	1	-
	857 KRAFTFAHRZEUGE	-	-	-	13	32	17
	859 SONSTIGE FAHRZEUGE	20	1	-	20	1	-
	869 SONSTIGE ENDERZEUGNISSE	-	-	-	-	1	-
	ZUSAMMEN	190	128	66	206	195	99

SPEZIALHANDEL NACH LAENDERN

NR. DER SYSTEMATIK	MAREN BENENNUNG	JULI/DEZEMBER 1989			JANUAR/DEZEMBER 1989		
		DT=100 KG	1000 DM	1000 \$	DT=100 KG	1000 DM	1000 \$
NOCH	M A L I						
	EINFUHR						
	FERTIGWAREN 7+8	190	128	66	206	195	99
	GEWERBL. WIRTSCHAFT 5-8	29636	9037	4850	55165	15904	8431
9	AUSSERDEM						
	901 RUECKWAREN	2383	3147	1685	2956	3637	1949
	INSGESAMT	32270	12257	6573	59096	19870	10552
	DARUNTER						
	EIGENVEREDELUNG	-	-	-	-	3	2
	LOHNVEREDELUNG	1	13	7	1	15	7
	A U S F U H R						
2	NAHRUNGSMITTEL TIER URSPR						
	201 MILCH	384	39	20	3454	1114	607
	ZUSAMMEN	384	39	20	3454	1114	607
3	NAHRUNGSMITTEL PFL URSPR						
	323 ZUCKER	31511	2074	1170	48813	3037	1675
	331 SONST PFLANZL NAHRUNGSMITTEL	-	-	-	357	67	33
	ZUSAMMEN	31511	2074	1170	49170	3104	1708
4	GENUSSMITTEL						
	401 HOPFEN	5	11	6	22	33	18
	405 TABAKERZEUGNISSE	-	-	-	180	310	167
	406 BIER	-	-	-	48	6	3
	ZUSAMMEN	5	11	6	250	349	188
	ERNAHRUNGSWIRTSCHAFT 1-4	31900	2124	1196	52874	4567	2503
5	ROHSTOFFE						
	506 ABF V GESPINSTWAREN LUMPEN	30	2	1	30	2	1
	530 SPEISE UND INDUSTRIESALZ	-	-	-	6	1	1
	532 SONSTIGE STEINE UND ERDEN	-	-	-	190	12	6
	534 SONST ROHSTOFFE F CHEM ERZEUGN	-	-	-	40	28	15
	ZUSAMMEN	30	2	1	266	43	23
6	HALBWAREN						
	624 FETTSAEUREN PARAFFIN VASELIN	4000	384	205	8208	794	420
	625 SONST TECHNISCHE FETTE U OELE	16	4	2	37	8	4
	628 KRAFTSTOFFE SCHMIEROLE ERDGAS	15	10	5	75	23	13
	635 SONSTIGE CHEMISCHE HALBWAREN	6001	193	108	7058	309	170
	ZUSAMMEN	10032	591	320	15378	1134	607
7	VORERZEUGNISSE						
	701 GEWEBE A SEIDE REYON SYNTH FAD	2	3	1	2	3	1
	704 GEWEBE AUS BAUMWOLLE	982	4707	2518	2493	12406	6585
	705 GEWEBE AUS FLACHS HANF JUTE	-	-	-	6	5	3
	708 PAPIER UND PAPPE	319	250	139	319	252	140
	710 STEINZEUG TON PORZELLANERZEUGN	78	26	14	80	28	15
	711 GLAS	1	1	-	11	16	7
	712 KUNSTSTOFFE	454	235	130	2060	704	384
	713 TEERFARBSTOFFE	244	1966	709	422	2007	1055
	714 SONST FARBSTOFFE FARBEN LACKE	245	98	51	464	180	94
	715 DEXTRINE GELATINE UND LEIME	-	-	-	49	12	7
	717 SONST CHEMISCHE VORERZEUGNISSE	173892	4677	2544	179516	5750	3108
	719 STAHLROEHRN	6	4	2	6	5	3
	720 STAB UND FORMEISEN	-	1	-	2769	240	126
	721 BLECH AUS EISEN	10813	1814	980	10813	1814	980
	722 DRAHT AUS EISEN	-	-	-	16	8	4
	724 SCHMIEDB GUSS SCHMIEDESTUECKE	350	52	28	350	53	28
	725 STANGEN BLECHE USW KUPFER	-	-	-	1	1	-
	726 STANGEN BLECHE USW ALUMINIUM	-	1	1	1	3	2
	730 EDELST SCHMUCKST PERLEN BEARB	6	266	140	12	540	285
	731 SONSTIGE VORERZEUGNISSE	-	-	-	9	14	6
	ZUSAMMEN	187392	13501	7257	199399	24041	12839
8	ENDERZEUGNISSE						
	801 STRICKWAREN SEIDE CHEMIEFASERN	6	6	3	6	8	3
	803 STRICKWAREN AUS BAUMWOLLE	-	2	1	-	4	2
	804 SONST KLEIDUNG SEIDE CHEMIEFAS	-	2	-	-	2	-
	805 SONST KLEIDUNG WOLLE AND TIERH	-	1	-	-	1	-
	806 SONST KLEIDUNG AUS BAUMWOLLE	8	31	16	8	32	17
	807 SONST KLEIDUNG FLACHS HANF USW	1	7	4	1	7	4
	808 HUETE	-	-	-	22	32	16
	809 SONSTIGE SPINNSTOFFWAREN	-	1	-	2	6	3
	810 PELZWAREN	1	26	15	1	42	24
	811 SCHUHE AUS LEDER	3	8	2	3	10	2
	812 ANDERE LEDERWAREN	2	7	5	2	21	11
	813 PAPIERWAREN	109	62	32	161	101	52
	814 BUECHER KARTEN NOTEN BILDER	1	12	7	21	118	65
	815 HOLZWAREN	80	6	2	83	16	8
	816 KAUTSCHUKWAREN	1010	345	184	2398	1138	608
	818 STEINZEUG PORZELLAN U AE WAREN	1	1	1	5	14	8
	819 GLASWAREN	5	133	71	10	271	142
	821 WERKZEUGE LANDWIRTSCH GERAETE	4	13	7	40	202	111
	822 SONSTIGE EISENWAREN	46	128	66	700	463	244
	825 SONST WAREN A UNEDLEN METALLEN	154	121	70	164	166	94
	826 WERKZEUGMASCHINEN WALZWERKSANL	6	42	22	61	182	98
	827 TEXTIL LEDERINDUSTRIEMASCHINEN	12	123	65	17	171	90
	828 LANDMASCHINEN U ACKERSCHLEPPER	12	63	34	375	287	159
	830 KRAFTMASCHINEN	-	4	1	10	61	31
	831 PUMPEN DRUCKLUFTMASCHINEN	12	68	36	150	386	201
	832 FOERDERMITTEL	50	85	48	586	691	376

SPEZIALHANDEL NACH LAENDERN

NR. DER SYSTEMATIK	WARENBENENNUNG	JULI/DEZEMBER 1989			JANUAR/DEZEMBER 1989		
		DT=100 KG	1000 DM	1000 \$	DT=100 KG	1000 DM	1000 \$
NOCH	M A L I	AUSFUHR					
	833 PAPIER UND DRUCKMASCHINEN	3	14	8	4	19	11
	834 BUEROMASCHINEN	7	119	66	8	161	80
	835 NAHRUNGSMITTELINDUSTRIEMASCHINEN	11	75	41	20	110	61
	836 SONSTIGE MASCHINEN	321	819	438	506	1366	727
	841 ELEKTROTECHNISCHE ERZEUGNISSE	648	1451	771	1291	4548	2390
	842 UHREN	-	1	-	-	1	-
	843 FEINMECHAN U OPTISCHE ERZEUGN	15	164	87	140	450	240
	845 WAREN AUS KUNSTSTOFFEN	181	63	36	1139	496	265
	847 PHOTOCHEMISCHE ERZEUGNISSE	1	10	4	10	35	16
	848 BLEISTIFTE U CHEM BUEROBEDARF	22	33	16	107	112	58
	849 PHARMAZEUTISCHE ERZEUGNISSE	38	225	119	85	475	248
	850 KOSMETISCHE ERZEUGNISSE	5	40	21	9	44	23
	851 SONSTIGE CHEMISCHE ERZEUGNISSE	2015	411	223	6130	1408	751
	855 WASSERFAHRZEUGE	-	-	-	-	2	1
	856 LUFTFAHRZEUGE	-	-	-	3	38	20
	857 KRAFTFAHRZEUGE	4344	6190	3390	6341	10229	5483
	859 SONSTIGE FAHRZEUGE	359	156	81	437	173	89
	869 SONSTIGE ENDERZEUGNISSE	1559	1939	1040	4204	3431	1835
	ZUSAMMEN	11052	13008	7033	25260	27540	14677
	FERTIGWAREN 7+8	198444	26509	14290	224659	51581	27510
	GEWERBL. WIRTSCHAFT 5-8	208506	27102	14611	240303	52758	28140
9	AUSSERDEM						
	902 ERSATZLIEFERUNGEN	40	44	25	40	48	27
	INSGESAMT	240446	29270	15832	293217	57373	30670
	DARUNTER						
	EIGENVEREDELUNG	3329	1985	1047	12497	3750	1983
	LOHNVEREDELUNG	154	552	296	186	633	338
	B U R K I N A F A S O						
	E I N F U H R						
3	NAHRUNGSMITTEL PFL URSPR						
	318 SUEDFRUECHTE	-	-	-	19	6	3
	324 DELFRUECHTE ZUR ERNAEHRUNG	247	51	26	247	51	26
	ZUSAMMEN	247	51	26	266	57	29
4	GENUSSMITTEL						
	402 KAFFEE	-	-	-	2368	729	398
	ZUSAMMEN	-	-	-	2368	729	398
	ERNAEHRUNGSWIRTSCHAFT 1-4	247	51	26	2634	786	427
5	ROHSTOFFE						
	504 BAUMWOLLE REISSBAUMWOLLE ABF	19188	4642	2477	26897	6299	3336
	ZUSAMMEN	19188	4642	2477	26897	6299	3336
8	ENDERZEUGNISSE						
	814 BUECHER KARTEN NOTEN BILDER	-	1	1	-	1	1
	815 HOLZWAREN	3	11	5	5	13	7
	821 WERKZEUGE LANDWIRTSCH GERAETE	-	8	4	-	8	4
	822 SONSTIGE EISENWAREN	1	2	1	1	3	1
	825 SONST WAREN A UNEDLEN METALLEN	5	11	6	6	14	7
	831 PUMPEN DRUCKLUFTMASCHINEN	1	4	2	1	4	2
	836 SONSTIGE MASCHINEN	-	-	-	1	48	25
	841 ELEKTROTECHNISCHE ERZEUGNISSE	2	34	18	2	40	21
	852 MUSIKINSTRUMENTE	-	1	1	7	4	3
	857 KRAFTFAHRZEUGE	8	3	2	8	3	2
	869 SONSTIGE ENDERZEUGNISSE	46	65	35	82	137	72
	ZUSAMMEN	66	140	75	113	275	145
	FERTIGWAREN 7+8	66	140	75	113	275	145
	GEWERBL. WIRTSCHAFT 5-8	19254	4782	2552	27010	6574	3481
9	AUSSERDEM						
	901 RUECKWAREN	44	190	101	162	609	327
	INSGESAMT	19545	5023	2679	29806	7969	4235
	DARUNTER						
	LOHNVEREDELUNG	2	28	15	2	29	15
	A U S F U H R						
2	NAHRUNGSMITTEL TIER URSPR						
	201 MILCH	-	-	-	1350	327	171
	ZUSAMMEN	-	-	-	1350	327	171
3	NAHRUNGSMITTEL PFL URSPR						
	323 ZUCKER	-	-	-	4500	208	112
	325 PFLANZL OELE U FETTE Z ERNAEHR	-	-	-	500	79	42
	ZUSAMMEN	-	-	-	5000	287	154
4	GENUSSMITTEL						
	401 HOPFEN	14	32	17	59	161	86
	407 BRANNTWEIN	1	2	1	2	4	2
	ZUSAMMEN	15	34	18	61	165	88
	ERNAEHRUNGSWIRTSCHAFT 1-4	15	34	18	6411	779	413
5	ROHSTOFFE						
	506 ABF V GESPINSTWAREN LUMPEN	82	25	14	195	68	37
	521 MANGANERZE	2140	126	68	2782	164	87
	532 SONSTIGE STEINE UND ERDEN	20	2	1	100	8	4

SPEZIALHANDEL NACH LAENDERN

NR. DER SYSTEMATIK	WARENBEZEICHNUNG	JULI/DEZEMBER 1989			JANUAR/DEZEMBER 1989		
		DT=100 KG	1000 DM	1000 \$	DT=100 KG	1000 DM	1000 \$
NOCH	BURKINA FASO						
	684 SONST ROHSTOFFE F CHEM ERZEUGN ZUSAMMEN	10 2252	1 154	1 84	10 3087	1 241	1 129
6	HALBWAREN						
	609 KAUSCHUK BEARBEITET	-	-	-	-	1	-
	612 SONST MINERALISCHE BAUSTOFFE	-	-	-	-	2	1
	624 FETTSAEUREN PARAFFIN VASELIN	100	15	8	170	24	13
	628 KRAFTSTOFFE SCHMIEROLE ERDGAS	4	1	1	4	1	1
	635 SONSTIGE CHEMISCHE HALBWAREN ZUSAMMEN	- 104	- 16	- 9	591 765	19 47	10 25
7	VORERZEUGNISSE						
	701 GEWEBE A SEIDE REYON SYNTH FAD	9	11	5	217	102	53
	702 GEWEBE A ZELLWOLLE SYNTH FASER	2	12	7	2	12	7
	704 GEWEBE AUS BAUMWOLLE	31	132	68	291	421	223
	708 PAPIER UND PAPPE	878	166	94	878	166	94
	710 STEINZEUG TON PORZELLANERZEUGN	356	60	31	1495	325	169
	711 GLAS	316	34	20	1037	110	60
	712 KUNSTSTOFFE	277	228	120	607	545	284
	713 TEERFARBSTOFFE	6	22	11	23	74	39
	714 SONST FARBSTOFFE FARBEN LACKE	32	11	5	35	17	8
	715 DEXTRINE GELATINE UND LEIME	86	26	14	106	31	17
	717 SONST CHEMISCHE VORERZEUGNISSE	114	47	26	2586	322	174
	720 STAB UND FORMEISEN	150	35	18	150	35	18
	726 STANGEN BLECHE USW KUPFER	8	6	3	8	6	3
	727 STANGEN BLECHE USW AND UNEDL M	-	3	1	-	3	1
	730 EDELST SCHMUCKST PERLEN BEARB ZUSAMMEN	- 2265	1 794	- 423	- 7435	1 2170	- 1150
8	ENDERZEUGNISSE						
	802 STRICKWAREN WOLLE U AND TIERH	-	-	-	-	1	-
	803 STRICKWAREN AUS BAUMWOLLE	-	-	-	-	2	1
	804 SONST KLEIDUNG SEIDE CHEMIEFAS	-	-	-	-	1	-
	805 SONST KLEIDUNG WOLLE AND TIERH	-	-	-	-	1	-
	806 SONST KLEIDUNG AUS BAUMWOLLE	-	-	-	-	2	1
	808 HUETE	-	-	-	-	1	-
	809 SONSTIGE SPINNSTOFFWAREN	4	19	11	12	39	21
	810 PELZWAREN	-	2	1	-	3	2
	811 SCHUHE AUS LEDER	-	2	-	-	6	2
	812 ANDERE LEDERWAREN	-	3	1	-	8	3
	813 PAPIERWAREN	21	51	27	168	101	54
	814 BUECHER KARTEN NOTEN BILDER	27	127	69	47	158	84
	815 HOLZWAREN	1	4	2	6	13	6
	816 KAUSCHUKWAREN	21	30	13	608	498	264
	819 GLASWAREN	-	3	1	176	39	21
	820 MESSERSCHMIEDEWAREN	1	8	3	1	8	3
	821 WERKZEUGE LANDWIRTSCH GERAETE	28	120	64	39	162	88
	822 SONSTIGE EISENWAREN	274	628	331	634	843	443
	823 WAREN A KUPFER U KUPFERLEGIER	-	1	1	-	1	1
	824 EDELMETALLW VERGOLD VERSILB W	-	-	-	-	1	-
	825 SONST WAREN A UNEDLEN METALLEN	1	4	2	16	28	14
	826 WERKZEUGMASCHINEN WALZWERKSANL	8	3	2	13	15	9
	827 TEXTIL LEDERINDUSTRIEMASCHINEN	8	119	63	26	362	188
	828 LANDMASCHINEN U ACKERSCHLEPPER	379	147	77	1108	681	353
	830 KRAFTMASCHINEN	-	1	1	42	26	14
	831 PUMPEN DRUCKLUFTMASCHINEN	107	308	167	305	788	421
	832 FOERDERMITTEL	20	42	22	42	110	58
	833 PAPIER UND DRUCKMASCHINEN	2	13	8	20	139	77
	834 BUEROMASCHINEN	34	161	87	48	280	152
	835 NAHRUNGSMITTELINDUSTRIEMASCHIN	31	35	20	41	56	32
	836 SONSTIGE MASCHINEN	247	695	371	421	1537	817
	841 ELEKTROTECHNISCHE ERZEUGNISSE	138	493	259	342	1242	656
	842 UHREN	-	1	-	-	8	3
	843 FEINMECHAN U OPTISCHE ERZEUGN	24	446	234	57	732	379
	844 WACHSWAREN UND SEIFEN	-	-	-	128	57	30
	845 WAREN AUS KUNSTSTOFFEN	92	103	55	548	335	181
	846 SPIELFILME BEL FILME PLATTEN	-	-	-	-	1	1
	847 PHOTOCHEMISCHE ERZEUGNISSE	20	118	62	36	186	98
	848 BLEISTIFTE U CHEM BUEROBEDARF	10	32	16	100	89	47
	849 PHARMAZEUTISCHE ERZEUGNISSE	91	346	184	142	586	311
	851 SONSTIGE CHEMISCHE ERZEUGNISSE	327	404	213	2696	998	529
	852 MUSIKINSTRUMENTE	-	-	-	-	1	-
	853 KINDERSPIELZEUG CHRISTBAUMSCHM	3	13	7	3	13	7
	857 KRAFTFAHRZEUGE	3919	5117	2677	7089	9167	4802
	859 SONSTIGE FAHRZEUGE	917	390	204	1462	676	355
	869 SONSTIGE ENDERZEUGNISSE	4706	2671	1398	4807	3003	1573
	ZUSAMMEN	11461	12660	6653	21183	23004	12101
	FERTIGWAREN 7+8	13726	13454	7076	28618	25174	13251
	GEWERBL. WIRTSCHAFT 6-8	16082	13624	7169	32470	25462	13405
9	AUSSERDEM						
	801 RUECKWAREN	-	-	-	-	7	4
	INSGESAMT	16097	13658	7187	38881	26248	13822
	DARUNTER EIGENVEREDELUNG	306	875	463	418	1163	617

## SPEZIALHANDEL NACH LAENDERN

NR. DER SYSTEMATIK	WARENBENENNUNG	JULI/DEZEMBER 1988			JANUAR/DEZEMBER 1989		
		DT=100 KG	1000 DM	1000 \$	DT=100 KG	1000 DM	1000 \$
<b>N I G E R</b>							
<b>E I N F U H R</b>							
1	LEBENDE TIERE	-	-	-	-	3	1
104	SONSTIGE LEBENDE TIERE	-	-	-	-	3	1
	ZUSAMMEN	-	-	-	-	3	1
2	NAHRUNGSMITTEL TIER URSPR	-	-	-	32	73	39
206	FISCHE UND FISCHZUBEREITUNGEN	-	-	-	32	73	39
	ZUSAMMEN	-	-	-	32	73	39
3	NAHRUNGSMITTEL PFL URSPR	-	-	-	10	4	1
316	GEMUESE SONST KUECHENGEMAECHSE	3	1	-	10	4	1
331	SONST PFLANZL NAHRUNGSMITTEL	3	15	8	3	15	8
	ZUSAMMEN	6	16	8	13	19	9
	ERNAEHRUNGSWIRTSCHAFT 1-4	6	16	8	45	95	49
5	ROHSTOFFE	-	-	-	858	276	156
504	BAUMWOLLE REISSBAUMWOLLE ABF	858	276	156	858	276	156
	ZUSAMMEN	858	276	156	858	276	156
8	ENDERZEUGNISSE	-	-	-	-	-	-
806	SONST KLEIDUNG AUS BAUMWOLLE	6	26	14	6	26	14
811	SCHUHE AUS LEDER	-	-	-	2	7	4
815	HOLZWAREN	1	2	1	33	28	16
818	STEINZEUG PORZELLAN U AE WAREN	-	1	-	-	1	-
822	SONSTIGE EISENWAREN	4	3	2	4	3	2
824	EDELMETALLW VERGOLD VERSILB W	-	4	2	-	9	5
825	SONST WAREN A UNEDLEN METALLEN	-	3	1	-	4	1
831	PUMPEN DRUCKLUFTMASCHINEN	-	-	-	-	7	4
834	BUEROMASCHINEN	-	11	6	-	14	8
836	SONSTIGE MASCHINEN	-	-	-	8	8	4
841	ELEKTROTECHNISCHE ERZEUGNISSE	2	62	36	2	66	38
843	FEINMECHAN U OPTISCHE ERZEUGN	-	1	1	-	1	1
851	SONSTIGE CHEMISCHE ERZEUGNISSE	-	-	-	2	1	1
852	MUSIKINSTRUMENTE	-	-	-	-	2	1
869	SONSTIGE ENDERZEUGNISSE	9	13	7	9	13	7
	ZUSAMMEN	22	126	70	66	190	106
	FERTIGWAREN 7+8	22	126	70	66	190	106
	GEWERBL. WIRTSCHAFT 5-8	880	402	226	924	466	262
9	AUSSERDEM	-	3	2	80	224	117
901	RUECKWAREN	-	3	2	80	224	117
	INSGESAMT	886	421	236	1049	785	428
	DARUNTER	-	-	-	-	-	-
	LOHNVEREDELUNG	-	-	-	8	11	6
<b>A U S F U H R</b>							
2	NAHRUNGSMITTEL TIER URSPR	-	-	-	8000	2333	1264
201	MILCH	-	-	-	8000	2333	1264
	ZUSAMMEN	-	-	-	8000	2333	1264
3	NAHRUNGSMITTEL PFL URSPR	-	-	-	9918	466	250
308	MUELLEREIERZEUGNISSE	-	-	-	17175	843	455
323	ZUCKER	2430	149	86	27093	1309	705
	ZUSAMMEN	2430	149	86	27093	1309	705
4	GENUSSMITTEL	-	-	-	43	69	36
401	HOPFEN	15	29	15	43	69	36
	ZUSAMMEN	15	29	15	43	69	36
	ERNAEHRUNGSWIRTSCHAFT 1-4	2445	178	101	35136	3711	2005
5	ROHSTOFFE	-	-	-	88	8	4
506	ABF V GESPINSTWAREN LUMPEN	88	8	4	88	8	4
534	SONST ROHSTOFFE F CHEM ERZEUGN	-	-	-	-	1	-
	ZUSAMMEN	88	8	4	88	9	4
6	HALBWAREN	-	-	-	-	1	1
603	GESPINSTE A ZELLW SYNTH FASER	-	-	-	-	5	3
605	GESPINSTE AUS BAUMWOLLE	-	-	-	10	2	1
624	FETTSAEUREN PARAFFIN VASELIN	-	-	-	13	8	5
	ZUSAMMEN	-	-	-	13	8	5
7	VORERZEUGNISSE	-	-	-	-	-	-
701	GEWEBE A SEIDE REYON SYNTH FAD	14	6	3	34	44	23
702	GEWEBE A ZELLWOLLE SYNTH FASER	6	6	2	15	9	3
704	GEWEBE AUS BAUMWOLLE	486	1705	907	1979	7899	4186
708	PAPIER UND PAPPE	250	45	28	584	94	48
710	STEINZEUG TON PORZELLANERZEUGN	12	2	1	31	22	11
711	GLAS	6	2	1	6	3	1
712	KUNSTSTOFFE	76	47	25	6014	1979	1065
713	TEERFARBSTOFFE	81	226	122	334	1047	561
714	SONST FARBSTOFFE FARBEN LACKE	1	3	-	10	16	6
715	DEXTRINE GELATINE UND LEIME	180	19	10	540	75	40
717	SONST CHEMISCHE VORERZEUGNISSE	20028	824	449	41690	1841	990
718	GUSSROEHRN	497	149	83	26748	3656	1999
719	STAHLROEHRN	246	34	18	249	37	20
721	BLECH AUS EISEN	-	-	-	56	21	11
722	DRAHT AUS EISEN	-	-	-	3	3	2
724	SCHMIEDB GUSS SCHMIEDESTUECKE	54	92	48	154	105	55
725	STANGEN BLECHE USW KUPFER	-	2	1	-	2	1

SPEZIALHANDEL NACH LAENDERN

NR. DER SYSTEMATIK	WARENBEZEICHNUNG	JULI/DEZEMBER 1989			JANUAR/DEZEMBER 1989		
		DT=100 KG	1000 DM	1000 \$	DT=100 KG	1000 DM	1000 \$
NOCH N I G E R	AUSFUHR						
730	EDELST SCHMUCKST PERLEN BEARB ZUSAMMEN	- 21937	- 3162	- 1693	- 78447	3 18856	2 9024
8	ENDERZEUGNISSE						
803	STRICKWAREN AUS BAUMWOLLE	-	-	-	12	31	16
805	SONST KLEIDUNG WOLLE AND TIERH	-	-	-	-	2	-
806	SONST KLEIDUNG AUS BAUMWOLLE	-	-	-	-	1	-
809	SONSTIGE SPINNSTOFFWAREN	-	-	-	1	1	1
810	PELZWAREN	-	3	-	-	4	2
812	ANDERE LEDERWAREN	-	4	-	-	7	2
813	PAPIERWAREN	8	4	2	138	77	39
814	BUECHER KARTEN NOTEN BILDER	1	11	6	3	15	9
815	HOLZWAREN	16	20	11	17	22	12
816	KAUTSCHUKWAREN	173	54	29	318	113	61
818	STEINZEUG PORZELLAN U AE WAREN	5	26	15	5	26	15
819	GLASWAREN	-	1	-	-	2	-
821	WERKZEUGE LANDWIRTSCH GERAETE	11	44	23	23	70	37
822	SONSTIGE EISENWAREN	156	261	145	255	399	187
823	WAREN A KUPFER U KUPFERLEGIER	-	-	-	-	2	1
825	SONST WAREN A UNEDLEN METALLEN	39	71	36	41	74	38
826	WERKZEUGMASCHINEN WALZWERKSANL	17	43	21	300	887	476
827	TEXTIL LEDERINDUSTRIEMASCHINEN	1	60	31	1	76	40
828	LANDMASCHINEN U ACKERSCHLEPPER	11	58	32	139	328	180
831	PUMPEN DRUCKLUFTMASCHINEN	16	123	67	65	361	193
832	FOERDERMITTEL	3	3	1	17	33	17
833	PAPIER UND DRUCKMASCHINEN	12	87	46	12	87	46
834	BUEROMASCHINEN	7	107	59	13	185	99
835	NAHRUNGSMITTELINDUSTRIEMASCHIN	136	470	249	139	496	262
836	SONSTIGE MASCHINEN	207	332	177	516	654	347
841	ELEKTROTECHNISCHE ERZEUGNISSE	108	1031	546	124	1224	650
842	UHREN	-	-	-	-	2	1
843	FEINMECHAN U OPTISCHE ERZEUGN	3	100	51	32	416	218
845	WAREN AUS KUNSTSTOFFEN	228	125	71	522	288	154
846	SPIELFILME BEL FILME PLATTEN	-	1	1	2	13	7
847	PHOTOCHEMISCHE ERZEUGNISSE	1	6	4	5	27	16
848	BLEISTIFTE U CHEM BUEROBEDARF	4	7	3	21	53	28
849	PHARMAZEUTISCHE ERZEUGNISSE	69	98	51	93	171	90
851	SONSTIGE CHEMISCHE ERZEUGNISSE	910	560	298	2129	1207	645
853	KINDERSPIELZEUG CHRISTBAUMSCHM	2	6	3	2	6	3
856	LUFTFAHRZEUGE	-	30	17	-	193	105
857	KRAFTFAHRZEUGE	2607	1435	771	4398	3412	1813
859	SONSTIGE FAHRZEUGE	-	-	-	98	25	14
869	SONSTIGE ENDERZEUGNISSE	760	673	356	795	768	409
	ZUSAMMEN	5511	5854	3123	10236	11698	6233
	FERTIGWAREN 7+8	27448	9016	4816	88683	28554	15257
	GEWERBL. WIRTSCHAFT 5-8	27536	9024	4820	88784	28571	15266
	INSGESAMT	29981	9202	4921	123920	32282	17271
	DARUNTER						
	EIGENVEREDELUNG	255	481	256	547	1096	582
	LOHNVEREDELUNG	62	246	130	84	319	170
	PASSIVE VEREDELUNG	-	18	10	-	18	10
T S C H A D							
	E I N F U H R						
3	NAHRUNGSMITTEL PFL URSPR						
332	LEB PFLANZEN ZIERGAERT ERZEUGN	-	-	-	3	7	4
	ZUSAMMEN	-	-	-	3	7	4
	ERNAEHRUNGSWIRTSCHAFT 1-4	-	-	-	3	7	4
5	ROHSTOFFE						
504	BAUMWOLLE REISSBAUMWOLLE ABF	34712	9535	5059	91723	22653	12035
514	ROHGUMMEN SCHELLACK BALSAME	92	38	19	132	55	28
	ZUSAMMEN	34804	9573	5078	91855	22708	12063
8	ENDERZEUGNISSE						
806	SONST KLEIDUNG AUS BAUMWOLLE	1	4	2	2	10	5
836	SONSTIGE MASCHINEN	-	-	-	31	6	3
841	ELEKTROTECHNISCHE ERZEUGNISSE	-	-	-	1	34	19
857	KRAFTFAHRZEUGE	-	-	-	6	6	3
	ZUSAMMEN	1	4	2	40	56	30
	FERTIGWAREN 7+8	1	4	2	40	56	30
	GEWERBL. WIRTSCHAFT 5-8	34805	9577	5080	91895	22764	12093
9	AUSSERDEM						
901	RUECKWAREN	3	17	9	5	42	22
	INSGESAMT	34808	9594	5089	91903	22813	12119
	DARUNTER						
	LOHNVEREDELUNG	-	-	-	32	40	22
	A U S F U H R						
2	NAHRUNGSMITTEL TIER URSPR						
201	MILCH	-	-	-	7130	1817	981
	ZUSAMMEN	-	-	-	7130	1817	981
3	NAHRUNGSMITTEL PFL URSPR						
308	MUELLEREIERZEUGNISSE	4968	171	89	7946	290	154
323	ZUCKER	2604	194	106	3504	260	142

SPEZIALHANDEL NACH LAENDERN

NR. DER SYSTEMATIK	WARENBEKENNUNG	JULI/DEZEMBER 1989			JANUAR/DEZEMBER 1989		
		DT=100 KG	1000 DM	1000 \$	DT=100 KG	1000 DM	1000 \$
NOCH	T S C H A D						
	AUSFUHR						
	ZUSAMMEN	7572	365	195	11450	550	296
4	GENUSSMITTEL						
	401 HOPFEN	-	-	-	33	26	13
	ZUSAMMEN	-	-	-	33	26	13
	ERNAERUNGSWIRTSCHAFT 1-4	7572	365	195	18613	2393	1290
6	HALBWAREN						
	602 REYON SYNTHET FAEDEN AUCH GEZWN	-	-	-	2	7	3
	605 GESPINSTE AUS BAUMWOLLE	-	2	1	-	2	1
	633 STICKSTOFF A N G DUENGMITTEL	2	2	1	2	2	1
	635 SONSTIGE CHEMISCHE HALBWAREN	242	29	16	242	29	16
	ZUSAMMEN	244	33	18	246	40	21
7	VORERZEUGNISSE						
	705 GEWEBE AUS FLACHS HANF JUTE	2	4	2	2	4	2
	708 PAPIER UND PAPPE	186	23	11	411	52	26
	710 STEINZEUG TON PORZELLANERZEUGN	14	2	1	14	2	1
	712 KUNSTSTOFFE	80	184	97	210	290	151
	713 TEERFARBSTOFFE	44	129	69	157	637	398
	714 SONST FARBSTOFFE FARBEN LACKE	13	7	4	33	25	14
	715 DEXTRINE GELATINE UND LEIME	6	2	1	24	13	5
	717 SONST CHEMISCHE VORERZEUGNISSE	90	86	44	123	122	63
	719 STAHLROEHREN	64	15	8	64	15	8
	720 STAB UND FORMEISEN	23	12	6	23	12	6
	722 DRAHT AUS EISEN	-	-	-	5	1	1
	731 SONSTIGE VORERZEUGNISSE	-	4	2	-	4	2
	ZUSAMMEN	522	468	245	1066	1177	617
8	ENDERZEUGNISSE						
	804 SONST KLEIDUNG SEIDE CHEMIEFAS	-	1	-	27	104	65
	806 SONST KLEIDUNG AUS BAUMWOLLE	-	-	-	20	42	23
	809 SONSTIGE SPINNSTOFFWAREN	-	-	-	-	1	-
	811 SCHUHE AUS LEDER	-	1	-	-	1	-
	812 ANDERE LEDERWAREN	-	-	-	-	1	-
	813 PAPIERWAREN	55	11	6	80	16	9
	814 BUECHER KARTEN NOTEN BILDER	-	-	-	3	4	3
	815 HOLZWAREN	-	-	-	1	2	1
	816 KAUTSCHUKWAREN	-	4	2	190	147	74
	819 GLASWAREN	-	-	-	-	2	1
	820 MESSERSCHMIEDEWAREN	-	1	-	-	1	-
	821 WERKZEUGE LANDWIRTSCH GERAETE	35	62	33	42	87	45
	822 SONSTIGE EISENWAREN	34	10	6	535	285	149
	823 WAREN A KUPFER U KUPFERLEGIER	-	-	-	14	13	6
	825 SONST WAREN A UNEDLEN METALLEN	11	12	6	17	15	8
	826 WERKZEUGMASCHINEN WALZWERKSANL	-	3	1	27	75	40
	827 TEXTIL LEDERINDUSTRIEMASCHINEN	5	81	42	6	99	51
	830 KRAFTMASCHINEN	8	1	1	8	1	1
	831 PUMPEN DRUCKLUFTMASCHINEN	116	156	83	203	391	207
	832 FOERDERMITTEL	-	-	-	38	52	28
	833 PAPIER UND DRUCKMASCHINEN	-	6	2	6	48	24
	834 BUEROMASCHINEN	1	13	6	1	13	6
	835 NAHRUNGSMITTELINDUSTRIEMASCHIN	1	6	3	5	26	14
	836 SONSTIGE MASCHINEN	587	719	372	1595	1810	927
	841 ELEKTROTECHNISCHE ERZEUGNISSE	49	99	52	219	580	306
	843 FEINMECHAN U OPTISCHE ERZEUGN	4	113	59	74	487	252
	845 WAREN AUS KUNSTSTOFFEN	3	8	4	32	82	44
	847 PHOTOCHEMISCHE ERZEUGNISSE	-	-	-	7	13	7
	848 BLEISTIFTE U CHEM BUEROBEDARF	7	18	10	7	18	10
	849 PHARMAZEUTISCHE ERZEUGNISSE	33	106	57	53	197	104
	850 KOSMETISCHE ERZEUGNISSE	20	23	12	20	23	12
	851 SONSTIGE CHEMISCHE ERZEUGNISSE	128	144	77	293	274	148
	855 WASSERFAHRZEUGE	-	-	-	665	505	259
	857 KRAFTFAHRZEUGE	469	640	346	1429	2982	1565
	858 FAHRRADER	1	2	1	1	2	1
	859 SONSTIGE FAHRZEUGE	283	166	87	612	272	142
	869 SONSTIGE ENDERZEUGNISSE	-	3	2	73	94	53
	ZUSAMMEN	1850	2409	1270	6303	8765	4575
	FERTIGWAREN 7+8	2372	2877	1515	7369	9942	5192
	GERWERBL. WIRTSCHAFT 5-8	2616	2910	1533	7615	9982	5213
	INSGESAMT	10188	3275	1728	26228	12375	6503
	DARUNTER						
	EIGENVEREDELUNG	32	126	67	603	476	254
	LOHNVEREDELUNG	-	-	-	35	57	29
K A P	V E R D E						
	E I N F U H R						
2	NAHRUNGSMITTEL TIER URSPR						
	206 FISCH E UND FISCHZUBEREITUNGEN	26	125	71	77	323	175
	ZUSAMMEN	26	125	71	77	323	175
3	NAHRUNGSMITTEL PFL URSPR						
	317 OBST AUSSER SUEDFRUECHTEN	-	-	-	11	2	1
	ZUSAMMEN	-	-	-	11	2	1
	ERNAERUNGSWIRTSCHAFT 1-4	26	125	71	88	325	176
5	ROHSTOFFE						
	530 SPEISE UND INDUSTRIESALZ	150	7	3	150	7	3
	ZUSAMMEN	150	7	3	150	7	3



SPEZIALHANDEL NACH LAENDERN

NR. DER SYSTEMATIK	MAREN BENENNUNG	JULI/DEZEMBER 1989			JANUAR/DEZEMBER 1989		
		DT=100 KG	1000 DM	1000 \$	DT=100 KG	1000 DM	1000 \$
NOCH	K A P V E R D E						
	EINFUHR						
7	VORERZEUGNISSE						
	708 PAPIER UND PAPPE	-	-	-	149	15	8
	ZUSAMMEN	-	-	-	149	15	8
8	ENDERZEUGNISSE						
	817 STEINWAREN	-	-	-	240	35	19
	826 WERKZEUGMASCHINEN WALZWERKSANL	-	-	-	-	3	1
	834 BUEEROMASCHINEN	-	13	7	-	13	7
	841 ELEKTROTECHNISCHE ERZEUGNISSE	1	7	4	1	7	4
	857 KRAFTFAHRZEUGE	17	9	5	17	9	5
	ZUSAMMEN	18	29	16	258	67	35
	FERTIGWAREN 7+8	18	29	16	407	82	43
	GEWERBL. WIRTSCHAFT 5-8	168	36	19	557	89	46
9	AUSSERDEM						
	901 RUECKWAREN	-	1	-	-	7	3
	INSGESAMT	194	162	90	645	421	225
	DARUNTER						
	LOHNVEREDELUNG	7	7	4	7	7	4
	A U S F U H R						
2	NAHRUNGSMITTEL TIER URSPR						
	201 MILCH	4000	1526	817	4000	1526	817
	ZUSAMMEN	4000	1526	817	4000	1526	817
3	NAHRUNGSMITTEL PFL URSPR						
	307 REIS	9110	645	370	9110	645	370
	319 GEMUESE OBSTKONSERV FRUCHTSAFT	73	46	24	107	63	34
	323 ZUCKER	-	-	-	28410	1744	895
	331 SONST PFLANZL NAHRUNGSMITTEL	253	141	73	357	203	103
	ZUSAMMEN	9436	832	467	37984	2655	1402
4	GENUSSMITTEL						
	401 HOPFEN	7	12	7	18	38	21
	406 BIER	207	29	16	327	47	25
	ZUSAMMEN	214	41	23	345	85	46
	ERNAEHRUNGSWIRTSCHAFT 1-4	13650	2399	1307	42329	4266	2265
5	ROHSTOFFE						
	506 ABF V GESPINSTWAREN LUMPEN	-	-	-	3	12	7
	532 SONSTIGE STEINE UND ERDEN	-	-	-	8	1	1
	ZUSAMMEN	-	-	-	11	13	8
6	HALBWAREN						
	602 REYON SYNTHET FAEDEN AUCH GEZW	1	7	3	1	7	3
	607 BAU UND NUTZ HOLZ SCHNITTHOLZ	11	20	11	14	27	15
	609 KAUTSCHUK BEARBEITET	-	1	1	-	1	1
	628 KRAFTSTOFFE SCHMIEROLE ERDGAS	10	2	1	16	8	4
	635 SONSTIGE CHEMISCHE HALBWAREN	2	1	1	2	1	1
	ZUSAMMEN	24	31	17	33	44	24
7	VORERZEUGNISSE						
	701 GEMEBE A SEIDE REYON SYNTH FAD	1	3	1	1	5	2
	702 GEMEBE A ZELLWOLLE SYNTH FASER	11	10	5	11	10	5
	708 PAPIER UND PAPPE	-	-	-	3	2	1
	710 STEINZEUG TON PORZELLANERZEUGN	-	-	-	-	1	1
	712 KUNSTSTOFFE	9	10	4	116	50	25
	715 DEXTRINE GELATINE UND LEIME	-	1	-	-	2	-
	716 SPRENGSTOFFE SCHIESSBED ZUENDW	1	3	2	1	3	2
	717 SONST CHEMISCHE VORERZEUGNISSE	10	18	10	10	19	11
	719 STAHLRUEHREN	6	2	1	10	8	4
	720 STAB UND FORMEISEN	-	-	-	-	2	1
	722 DRAHT AUS EISEN	20	9	5	20	9	5
	723 EISENBAHNOBERBAUMATERIAL	-	-	-	28	6	3
	725 STANGEN BLECHE USW KUPFER	1	4	2	1	4	2
	727 STANGEN BLECHE USW AND UNEDL M	-	1	-	-	1	-
	731 SONSTIGE VORERZEUGNISSE	68	12	7	68	13	7
	ZUSAMMEN	127	73	37	269	135	69
8	ENDERZEUGNISSE						
	801 STRICKWAREN SEIDE CHEMIEFASERN	-	2	-	-	3	-
	804 SONST KLEIDUNG SEIDE CHEMIEFAS	-	4	1	-	5	1
	805 SONST KLEIDUNG WOLLE AND TIERH	-	-	-	-	1	-
	806 SONST KLEIDUNG AUS BAUMWOLLE	-	2	-	-	2	-
	809 SONSTIGE SPINNSTOFFWAREN	-	2	1	-	2	1
	810 PELZWAREN	-	2	-	-	4	1
	811 SCHUHE AUS LEDER	-	3	-	-	4	-
	812 ANDERE LEDERWAREN	-	8	3	-	4	-
	813 PAPIERWAREN	46	26	14	107	10	4
	814 BUECHER KARTEN NOTEN BILDER	-	-	-	3	64	34
	815 HOLZWAREN	8	9	5	11	3	2
	816 KAUTSCHUKWAREN	21	28	14	24	14	7
	817 STEINWAREN	1	1	1	1	35	18
	818 STEINZEUG PORZELLAN U AE WAREN	-	-	-	6	1	1
	819 GLASWAREN	3	9	6	14	7	3
	820 MESSERSCHMIEDEWAREN	-	5	1	-	19	12
	821 WERKZEUGE LANDWIRTSCH GERAETE	-	5	1	-	6	1
	822 SONSTIGE EISENWAREN	10	41	20	11	57	28
	823 WAREN A KUPFER U KUPFERLEGIER	37	88	47	190	207	106
	825 SONST WAREN A UNEDLEN METALLEN	-	1	1	-	1	1
	ZUSAMMEN	11	34	18	17	40	22

SPEZIALHANDEL NACH LAENDERN

NR. DER SYSTEMATIK	WARENBENENNUNG	JULI/DEZEMBER 1989			JANUAR/DEZEMBER 1989		
		DT=100 KG	1000 DM	1000 \$	DT=100 KG	1000 DM	1000 \$
NOCH	K A P V E R D E						
	AUSFUHR						
826	WERKZEUGMASCHINEN WALZWERKSANL	2	5	3	2	8	5
827	TEXTIL LEDERINDUSTRIEMASCHINEN	-	-	-	-	1	-
828	LANDMASCHINEN U ACKERSCHLEPPER	66	316	169	66	316	169
830	KRAFTMASCHINEN	-	31	17	-	53	29
831	PUMPEN DRUCKLUFTMASCHINEN	15	51	27	23	81	42
832	FOERDERMITTEL	-	2	1	5	36	18
833	PAPIER UND DRUCKMASCHINEN	-	4	2	1	19	9
834	BUEROMASCHINEN	8	34	18	10	49	25
835	NAHRUNGSMITTELINDUSTRIEMASCHIN	-	-	-	-	3	1
836	SONSTIGE MASCHINEN	19	64	34	91	444	238
841	ELEKTROTECHNISCHE ERZEUGNISSE	104	334	171	180	532	275
842	UHREN	-	3	2	-	3	2
843	FEINMECHAN U OPTISCHE ERZEUGN	7	76	40	11	174	92
844	WACHSWAREN UND SEIFEN	-	-	-	-	1	-
845	WAREN AUS KUNSTSTOFFEN	28	54	27	188	140	71
847	PHOTOCHEMISCHE ERZEUGNISSE	2	6	3	3	22	12
848	BLEISTIFTE U CHEM BUEROBEDARF	-	3	2	3	11	6
849	PHARMAZEUTISCHE ERZEUGNISSE	6	9	4	28	95	50
850	KOSMETISCHE ERZEUGNISSE	-	-	-	-	2	1
851	SONSTIGE CHEMISCHE ERZEUGNISSE	172	189	99	213	210	108
853	KINDERSPIELZEUG CHRISTBAUMSCHM	1	11	6	6	21	11
855	WASSERFAHRZEUGE	1	11	6	1	11	6
857	KRAFTFAHRZEUGE	57	433	225	167	768	398
858	FAHRRADER	-	-	-	-	1	-
869	SONSTIGE ENDERZEUGNISSE	262	282	147	348	351	183
	ZUSAMMEN	887	2183	1135	1730	3837	1993
	FERTIGWAREN 7+8	1014	2256	1172	1999	3972	2062
	GEWERBL. WIRTSCHAFT 5-8	1038	2287	1189	2043	4029	2094
	INSGESAMT	14688	4686	2496	44372	8295	4359
	DARUNTER						
	EIGENVEREDELUNG	15	68	35	15	68	35
	LOHNVEREDELUNG	1	13	7	1	13	7
S E N E G A L							
E I N F U H R							
1	LEBENDE TIERE						
104	SONSTIGE LEBENDE TIERE	21	237	127	36	406	215
	ZUSAMMEN	21	237	127	36	406	215
2	NAHRUNGSMITTEL TIER URSPR						
206	FISCHE UND FISCHZUBEREITUNGEN	4849	3805	2040	7641	6779	3613
211	FISCHMEHL UND DGL	-	-	-	250	19	10
	ZUSAMMEN	4849	3805	2040	7891	6798	3623
3	NAHRUNGSMITTEL PFL URSPR						
314	KARTOFFELN	-	-	-	29	1	-
316	GEMUESE SONST KUECHENGEWAECHSE	163	32	18	2183	623	332
317	OBST AUSSER SUEDFRUECHTEN	247	96	54	1471	446	241
318	SUEDFRUECHTE	13	1	-	23	6	1
322	GEWUERZE	-	1	-	84	57	29
324	DELFRUECHTE ZUR ERNAEHRUNG	-	-	-	180	22	12
325	PFLANZL OELE U FETTE Z ERNAEHR	59598	10324	5594	89394	14092	7631
	ZUSAMMEN	60021	10454	5666	93364	15247	8246
	ERNAEHRUNGSWIRTSCHAFT 1-4	64891	14496	7833	101291	22451	12084
5	ROHSTOFFE						
504	BAUMWOLLE REISSBAUMWOLLE ABF	6182	1685	899	9769	2593	1372
514	ROHGUMMEN SCHELLACK BALSAME	800	703	376	1811	1386	728
532	SONSTIGE STEINE UND ERDEN	-	-	-	457	13	6
534	SONST ROHSTOFFE F CHEM ERZEUGN	25	38	21	33	45	25
537	EDELST SCHMUCKST PERLEN ROH	-	54	30	-	73	40
538	SONST ROHSTOFFE AUCH ABFAELLE	-	2	1	-	2	1
	ZUSAMMEN	7007	2482	1327	12110	4112	2173
6	HALBWAREN						
605	GESPINSTE AUS BAUMWOLLE	257	151	83	258	153	84
618	KUPFER ROH AUCH LEGIERUNGEN	205	5	3	205	5	3
624	FETTSAEUREN PARAFFIN VASELIN	50	29	15	63	36	19
635	SONSTIGE CHEMISCHE HALBWAREN	-	-	-	2700	463	248
637	GOLD FUER GEWERBLICHE ZWECHE	-	89	46	-	422	221
	ZUSAMMEN	512	274	147	3226	1079	575
8	ENDERZEUGNISSE						
806	SONST KLEIDUNG AUS BAUMWOLLE	-	-	-	2	1	1
812	ANDERE LEDERWAREN	-	-	-	1	4	2
814	BUECHER KARTEN NOTEN BILDER	-	-	-	-	10	6
815	HOLZWAREN	-	-	-	2	2	1
822	SONSTIGE EISENWAREN	106	5	3	414	16	9
841	ELEKTROTECHNISCHE ERZEUGNISSE	-	25	14	-	25	14
843	FEINMECHAN U OPTISCHE ERZEUGN	-	2	1	-	41	21
852	MUSIKINSTRUMENTE	29	17	10	61	34	19
853	KINDERSPIELZEUG CHRISTBAUMSCHM	1	2	1	1	2	1
857	KRAFTFAHRZEUGE	-	-	-	14	25	13
869	SONSTIGE ENDERZEUGNISSE	-	9	4	-	10	4
	ZUSAMMEN	136	60	33	495	170	91
	FERTIGWAREN 7+8	136	60	33	495	170	91
	GEWERBL. WIRTSCHAFT 5-8	7655	2816	1507	15831	5361	2839
9	AUSSERDEM						

SPEZIALHANDEL NACH LAENDERN

NR. DER SYSTEMATIK	WARENBENENNUNG	JULI/DEZEMBER 1989			JANUAR/DEZEMBER 1989		
		DT=100 KG	1000 DM	1000 \$	DT=100 KG	1000 DM	1000 \$
NOCH	SENEGAL						
	EINFUHR						
	901 RUECKWAEREN	518	319	165	1318	840	433
	INSGESAMT	73064	17831	8505	118440	28652	15356
	DARUNTER						
	EIGENVEREDELUNG	106	5	3	414	16	9
	LOHNVEREDELUNG	-	25	14	-	25	14
	AUSFUHR						
1	LEBENDE TIERE						
	101 PFERDE	5	8	4	5	8	4
	104 SONSTIGE LEBENDE TIERE	1			1		
	ZUSAMMEN	5	3	1	-	3	1
2	NAHRUNGSMITTEL TIER URSPR						
	201 MILCH	3145	457	242	8358	1231	642
	203 KAESE	43	21	11	135	63	34
	204 FLEISCH UND FLEISCHWAEREN	383	46	24	603	79	42
	209 EIER EIWEISS EIGELB	-	-	-	-	2	1
	210 HONIG	26	8	5	26	8	5
	211 FISCHMEHL UND DGL	-	-	-	1	1	1
	ZUSAMMEN	3597	532	282	9123	1384	725
3	NAHRUNGSMITTEL PFL URSPR						
	316 GEMUESE SONST KUECHENGEMAECHSE	493	11	6	493	11	6
	321 KAKADERZEUGNISSE	4	3	1	4	3	1
	323 ZUCKER	20072	1596	855	20072	1596	855
	325 PFLANZL OELE U FETTE Z ERNAEHR	60349	5095	2730	75849	6485	3444
	326 MARGARINE U AEHNL SPEISEFETTE	120	20	11	240	40	21
	331 SONST PFLANZL NAHRUNGSMITTEL	234	96	51	280	133	70
	ZUSAMMEN	81272	6821	3654	96938	8268	4397
4	GENUSSMITTEL						
	401 HOPFEN	62	124	64	92	153	80
	405 TABAKERZEUGNISSE	470	526	291	1355	1666	886
	407 BRANNTWEIN	1	1	-	2	2	-
	ZUSAMMEN	533	651	355	1449	1821	966
	ERNAEHRUNGSWIRTSCHAFT 1-4	85407	8015	4296	107515	11484	6093
5	ROHSTOFFE						
	506 ABF V GESPINSTWAEREN LUMPEN	2151	273	147	2478	326	176
	532 SONSTIGE STEINE UND ERDEN	71	11	6	98	20	11
	534 SONST ROHSTOFFE F CHEM ERZEUGN	-	6	3	-	11	5
	ZUSAMMEN	2222	290	156	2576	357	192
6	HALBWAEREN						
	601 ROHSEIDE UND SEIDENGESPINSTE	-	-	-	-	2	1
	602 REYON SYNTHET FAEDEN AUCH GEZW	13	58	31	19	80	42
	609 KAUTSCHUK BEARBEITET	2	3	1	77	52	28
	612 SONST MINERALISCHE BAUSTOFFE	18	12	6	169	102	55
	617 ALUMINIUM ROH AUCH LEGIERUNGEN	-	1	-	-	1	-
	618 KUPFER ROH AUCH LEGIERUNGEN	-	-	-	10	16	8
	619 NICKEL ROH AUCH LEGIERUNGEN	-	1	1	-	1	1
	623 SONST UNEDLE METALLE ROH	-	-	-	-	2	1
	624 FETTSAEUREN PARAFFIN VASELIN	1062	142	74	2750	351	181
	625 SONST TECHNISCHE FETTE U OELE	18	4	2	103	22	11
	627 RUECKST D ERDOEL U TEERDESTILL	1	1	1	1	1	1
	628 KRAFTSTOFFE SCHMIEROLE ERDGAS	212	177	100	293	201	113
	630 AUFBEREITETE KALIDUENGEMITTEL	100	5	3	100	5	3
	633 STICKSTOFF A N G DUENGEMITTEL	45	17	9	57	19	10
	635 SONSTIGE CHEMISCHE HALBWAEREN	599	62	32	3430	274	144
	638 SONSTIGE HALBWAEREN	30	2	1	30	2	1
	ZUSAMMEN	2101	485	261	7039	1131	600
7	VORERZEUGNISSE						
	701 GEWEBE A SEIDE REYON SYNTH FAD	4	12	7	50	50	27
	702 GEWEBE A ZELLWOLLE SYNTH FASER	12	29	16	12	29	16
	704 GEWEBE AUS BAUMWOLLE	412	2223	1230	1305	6636	3549
	705 GEWEBE AUS FLACHS HANF JUTE	109	28	15	370	117	62
	708 PAPIER UND PAPPE	527	74	38	1341	223	116
	710 STEINZEUG TON PORZELLANERZEUGN	209	25	14	520	67	35
	711 GLAS	1	3	1	671	127	68
	712 KUNSTSTOFFE	3993	945	514	8989	2602	1395
	713 TEERFARBSTOFFE	369	1140	604	942	2972	1568
	714 SONST FARBSTOFFE FARBEN LACKE	489	253	132	944	457	240
	715 DEXTRINE GELATINE UND LEIME	902	178	97	2299	489	257
	716 SPRENGSTOFFE SCHIESSBED ZUENDW	6	20	10	6	20	10
	717 SONST CHEMISCHE VORERZEUGNISSE	8278	1345	716	16627	2477	1298
	718 GUSSROEHRN	207	102	53	207	102	53
	719 STAHLROEHRN	-	-	-	4	1	-
	720 STAB UND FORMEISEN	-	-	-	50	12	7
	721 BLECH AUS EISEN	3228	359	190	5257	691	367
	722 DRAHT AUS EISEN	103	52	28	126	69	31
	723 EISENBAHNOBERBAUMATERIAL	-	1	1	353	99	53
	725 STANGEN BLECHE USW KUPFER	4	5	3	7	7	4
	726 STANGEN BLECHE USW ALUMINIUM	3	5	3	44	33	18
	727 STANGEN BLECHE USW AND UNEDL M	2	61	31	2	62	31
	728 STANGEN BLECHE USW EDELMETALLE	-	2	1	1	22	11
	731 SONSTIGE VORERZEUGNISSE	-	-	-	-	1	-
	ZUSAMMEN	18858	6862	3704	40127	17349	9216
8	ENDERZEUGNISSE						

SPEZIALHANDEL NACH LAENDERN

NR. DER SYSTEMATIK	WARENBEKENNUNG	JULI/DEZEMBER 1989			JANUAR/DEZEMBER 1989		
		DT=100 KG	1000 DM	1000 \$	DT=100 KG	1000 DM	1000 \$
NOCH	SENEGAL	AUSFUHR					
801	STRICKWAREN SEIDE CHEMIEFASERN	-	2	1	-	2	1
803	STRICKWAREN AUS BAUMWOLLE	-	-	-	-	2	1
804	SONST KLEIDUNG SEIDE CHEMIEFAS	-	5	2	-	9	3
805	SONST KLEIDUNG WOLLE AND TIERH	-	1	-	-	1	-
806	SONST KLEIDUNG AUS BAUMWOLLE	-	1	-	5	10	5
807	SONST KLEIDUNG FLACHS HANF USH	-	1	1	-	1	1
808	HUETE	-	3	1	-	3	1
809	SONSTIGE SPINNSTOFFWAREN	32	45	23	55	81	42
810	PELZWAREN	1	14	8	1	20	11
811	SCHUHE AUS LEDER	-	5	1	-	7	1
812	ANDERE LEDERWAREN	1	14	7	2	19	9
813	PAPIERWAREN	87	98	19	102	54	27
814	BUECHER KARTEN NOTEN BILDER	10	26	12	15	36	17
815	HOLZWAREN	173	202	106	305	266	140
816	KAUTSCHUKWAREN	1714	402	217	3108	882	464
817	STEINWAREN	-	1	-	144	39	20
818	STEINZEUG PORZELLAN U AE WAREN	1	1	1	28	60	32
819	GLASWAREN	18	30	16	44	65	36
820	MESSERSCHMIEDEWAREN	-	5	2	10	27	13
821	WERKZEUGE LANDWIRTSCH GERAETE	10	50	25	39	161	83
822	SONSTIGE EISENWAREN	829	797	418	3784	2755	1425
823	WAREN A KUPFER U KUPFERLEGIER	2	5	3	2	6	3
824	EDELMETALLW VERGOLD VERSILB W	1	4	2	1	18	9
825	SONST WAREN A UNEDLEN METALLEN	949	1011	531	1105	1401	740
826	WERKZEUGMASCHINEN WALZWERKSANL	11	89	50	14	238	129
827	TEXTIL LEADERINDUSTRIEMASCHINEN	8	105	54	10	217	112
828	LANDMASCHINEN U ACKERSCHLEPPER	3	30	15	27	37	19
830	KRAFTMASCHINEN	82	143	76	138	252	135
831	PUMPEN DRUCKLUFTMASCHINEN	108	303	160	204	676	360
832	FOERDERMITTEL	10	17	8	154	142	70
833	PAPIER UND DRUCKMASCHINEN	2	63	32	361	1931	975
834	BUEROMASCHINEN	6	80	42	27	258	136
835	NAHRUNGSMITTELINDUSTRIEMASCHIN	51	412	228	128	741	405
836	SONSTIGE MASCHINEN	416	1182	635	1105	2771	1473
841	ELEKTROTECHNISCHE ERZEUGNISSE	119	868	448	844	2804	1453
842	UHREN	1	4	1	1	7	2
843	FEINMECHAN U OPTISCHE ERZEUGN	28	353	192	72	845	449
844	WACHSWAREN UND SEIFEN	-	3	-	-	3	-
845	WAREN AUS KUNSTSTOFFEN	261	232	121	383	545	284
846	SPIELFILME BEL FILME PLATTEN	-	-	-	-	2	1
847	PHOTOCHEMISCHE ERZEUGNISSE	89	104	54	199	257	133
848	BLEISTIFTE U CHEM BUEROBEDARF	176	158	82	933	524	271
849	PHARMAZEUTISCHE ERZEUGNISSE	44	199	112	73	255	142
850	KOSMETISCHE ERZEUGNISSE	-	-	-	8	9	5
851	SONSTIGE CHEMISCHE ERZEUGNISSE	1672	1046	556	4365	2600	1378
856	LUFTFAHRZEUGE	1	276	147	1	552	292
857	KRAFTFAHRZEUGE	3196	3693	1987	5990	8844	4690
858	FAHRRADER	1	3	1	1	3	1
859	SONSTIGE FAHRZEUGE	422	402	208	561	452	235
869	SONSTIGE ENDERZEUGNISSE	4943	1796	963	5070	2072	1109
	ZUSAMMEN	15478	14224	7568	29419	32962	17343
	FERTIGWAREN 7+8	34336	21086	11272	69546	50311	26559
	GEWERBL. WIRTSCHAFT 5-8	38659	21861	11689	79161	51799	27351
9	AUSSERDEM						
902	ERSATZLIEFERUNGEN	1	1	1	3	20	11
	INSGESAMT	124067	29877	15986	186679	63303	33455
	DARUNTER						
	EIGENVEREDELUNG	12692	3708	2001	31086	7983	4220
	LOHNVEREDELUNG	79	403	230	329	1316	708
	GAMBIA						
	EINFUHR						
2	NAHRUNGSMITTEL TIER URSPR						
206	FISCHE UND FISCHZUBEREITUNGEN	265	407	217	789	1134	602
	ZUSAMMEN	265	407	217	789	1134	602
	ERNAEHRUNGSWIRTSCHAFT 1-4	265	407	217	789	1134	602
5	ROHSTOFFE						
537	EDELST SCHMUCKST PERLEN ROH	-	6	4	-	26	14
	ZUSAMMEN	-	6	4	-	26	14
8	ENDERZEUGNISSE						
834	BUEROMASCHINEN	-	6	4	-	6	4
869	SONSTIGE ENDERZEUGNISSE	-	-	-	2	23	12
	ZUSAMMEN	-	6	4	2	29	16
	FERTIGWAREN 7+8	-	6	4	2	29	16
	GEWERBL. WIRTSCHAFT 5-8	-	12	8	2	55	30
9	AUSSERDEM						
901	RUECKWAREN	2	10	6	18	51	28
	INSGESAMT	267	429	231	809	1240	660
	DARUNTER						
	LOHNVEREDELUNG	-	3	2	-	3	2

SPEZIALHANDEL NACH LAENDERN

NR. DER SYSTEMATIK	WARENBENENNUNG	JULI/DEZEMBER 1989			JANUAR/DEZEMBER 1989		
		DT=100 KG	1000 DM	1000 \$	DT=100 KG	1000 DM	1000 \$
NOCH G A M B I A							
A U S F U H R							
2	NAHRUNGSMITTEL TIER URSPR						
	201 MILCH	3715	1019	537	9677	2003	1054
	202 BUTTER	20	16	9	20	16	9
	209 KAESE	12	4	2	12	4	2
	204 FLEISCH UND FLEISCHWAREN	6	1	1	6	1	1
	ZUSAMMEN	3753	1040	549	9715	2024	1066
3	NAHRUNGSMITTEL PFL URSPR						
	308 MUELLEREIERZEUGNISSE	7940	303	174	77856	4082	2181
	319 GEMUESE OBSTKONSERV FRUCHTSAFT	8	7	4	8	7	4
	323 ZUCKER	69240	5042	2778	126900	8048	4362
	325 PFLANZL OELE U FETTE Z ERNAEHR	6526	742	392	19120	2101	1117
	329 SONST ABFALLERZEUGN VIEHFUETT	-	-	-	1	2	1
	331 SONST PFLANZL NAHRUNGSMITTEL	2719	251	136	8275	569	307
	ZUSAMMEN	86433	6345	3484	232160	14809	7972
4	GENUSSMITTEL						
	405 TABAKERZEUGNISSE	-	-	-	42	101	55
	406 BIER	1688	238	124	2242	315	164
	408 WEIN	9	7	4	9	7	4
	ZUSAMMEN	1697	245	128	2293	423	223
	ERNAEHRUNGSWIRTSCHAFT 1-4	91893	7630	4161	244168	17256	8261
5	ROHSTOFFE						
	506 ABF V GESPINSTWAREN LUMPEN	34	12	7	68	16	9
	532 SONSTIGE STEINE UND ERDEN	108	7	4	443	23	12
	ZUSAMMEN	142	19	11	511	39	21
6	HALBWAREN						
	607 BAU UND NUTZ HOLZ SCHNITTHOLZ	113	12	7	113	12	7
	612 SONST MINERALISCHE BAUSTOFFE	-	1	1	-	1	1
	624 FETTSAEUREN PARAFFIN VASELIN	8822	752	409	14510	1257	675
	627 RUECKST D ERDOEL U TEERDESTILL	-	-	-	1349	62	34
	628 KRAFTSTOFFE SCHMIEROELE ERDGAS	4	2	1	29	6	3
	635 SONSTIGE CHEMISCHE HALBWAREN	1496	128	67	2244	197	102
	ZUSAMMEN	10435	896	486	18245	1535	822
7	VORERZEUGNISSE						
	701 GEWEBE A SEIDE REYON SYNTH FAD	-	-	-	10	4	2
	704 GEWEBE AUS BAUMWOLLE	76	282	144	163	640	335
	708 PAPIER UND PAPPE	1	1	-	26	11	5
	710 STEINZEUG TON PORZELLANERZEUGN	1	1	1	1	1	1
	712 KUNSTSTOFFE	2	3	2	3	8	6
	713 TEERFARBSTOFFE	115	445	247	127	519	287
	714 SONST FARBSTOFFE FARBEN LACKE	13	5	3	14	6	3
	715 DEXTRINE GELATINE UND LEIME	8	5	3	14	14	8
	717 SONST CHEMISCHE VORERZEUGNISSE	69	27	15	105	85	45
	719 STAHLROEHREN	3	4	2	54	94	48
	720 STAB UND FORMEISEN	14	5	3	14	5	3
	722 DRAHT AUS EISEN	-	-	-	3	1	1
	725 STANGEN BLECHE USW KUPFER	2	6	3	2	6	3
	726 STANGEN BLECHE USW ALUMINIUM	1	2	1	1	2	1
	727 STANGEN BLECHE USW AND UNEDL M	1	2	1	1	2	1
	731 SONSTIGE VORERZEUGNISSE	13	24	13	13	24	13
	ZUSAMMEN	319	812	438	551	1422	761
8	ENDERZEUGNISSE						
	801 STRICKWAREN SEIDE CHEMIEFASERN	-	1	-	-	1	-
	805 SONST KLEIDUNG WOLLE AND TIERH	-	-	-	28	12	6
	806 SONST KLEIDUNG AUS BAUMWOLLE	-	-	-	-	2	1
	808 HUETE	-	-	-	-	1	1
	809 SONSTIGE SPINNSTOFFWAREN	1	3	1	1	4	1
	810 PELZWAREN	-	1	-	-	1	-
	812 ANDERE LEDERWAREN	-	-	-	-	1	-
	813 PAPIERWAREN	22	65	34	193	152	80
	815 HOLZWAREN	82	127	67	87	134	71
	816 KAUTSCHUKWAREN	160	97	49	347	239	123
	818 STEINZEUG PORZELLAN U AE WAREN	167	102	53	257	121	63
	819 GLASWAREN	-	-	-	75	42	22
	821 WERKZEUGE LANDWIRTSCH GERAETE	39	70	37	102	214	116
	822 SONSTIGE EISENWAREN	221	132	68	1018	240	123
	825 SONST WAREN A UNEDLEN METALLEN	77	69	36	202	138	73
	826 WERKZEUGMASCHINEN WALZWERKSANL	9	21	10	9	26	12
	827 TEXTIL LEDERINDUSTRIEMASCHINEN	-	1	1	-	1	1
	828 LANDMASCHINEN U ACKERSCHLEPPER	26	19	11	55	35	20
	830 KRAFTMASCHINEN	4	7	4	4	7	4
	831 PUMPEN DRUCKLUFTMASCHINEN	42	68	36	77	180	95
	832 FOERDERMITTEL	61	48	25	64	54	28
	833 PAPIER UND DRUCKMASCHINEN	-	1	-	47	65	35
	834 BUEROMASCHINEN	5	111	56	10	139	71
	835 NAHRUNGSMITTELINDUSTRIEMASCHIN	5	24	13	63	364	192
	836 SONSTIGE MASCHINEN	105	220	117	386	520	278
	841 ELEKTROTECHNISCHE ERZEUGNISSE	750	948	498	1029	1181	623
	843 FEINMECHAN U OPTISCHE ERZEUGN	2	40	20	6	87	44
	845 WAREN AUS KUNSTSTOFFEN	64	62	32	72	84	44
	847 PHOTOCHEMISCHE ERZEUGNISSE	2	1	-	2	1	-
	848 BLEISTIFTE U CHEM BUEROBEDARF	4	7	3	5	8	4
	849 PHARMAZEUTISCHE ERZEUGNISSE	56	71	35	60	97	48
	850 KOSMETISCHE ERZEUGNISSE	78	38	20	78	38	20

## SPEZIALHANDEL NACH LAENDERN

NR. DER SYSTEMATIK	WARENBEKENNUNG	JULI/DEZEMBER 1989			JANUAR/DEZEMBER 1989		
		DT=100 KG	1000 DM	1000 \$	DT=100 KG	1000 DM	1000 \$
NOCH	G A M B I A						
	AUSFUHR						
	851 SONSTIGE CHEMISCHE ERZEUGNISSE	193	30	14	366	92	46
	853 KINDERSPIELZEUG CHRISTBAUMSCHM	-	-	-	73	41	23
	857 KRAFTFAHRZEUGE	2429	2232	1183	5125	4165	2202
	859 SONSTIGE FAHRZEUGE	25	43	22	35	48	24
	869 SONSTIGE ERZEUGNISSE	194	167	90	250	264	140
	ZUSAMMEN	4822	4826	2535	10126	8799	4634
	FERTIGWAREN 7+8	5141	5638	2973	10677	10221	5395
	GEWERBL. WIRTSCHAFT 5-8	15718	6552	3469	29433	11795	6238
9	AUSSERDEM						
	902 ERSATZLIEFERUNGEN	1	4	2	1	4	2
	INSGESAMT	107602	14186	7632	273602	29055	15501
	DARUNTER						
	EIGENVEREDELUNG	6905	2135	1131	19730	4177	2214
	LOHNVEREDELUNG	-	-	-	29	127	67
	PASSIVE VEREDELUNG	9	7	4	9	7	4
	G U I N B I S S A U						
	E I N F U H R						
3	NAHRUNGSMITTEL PFL URSPR						
	322 GEWUERZE	-	-	-	2	3	2
	ZUSAMMEN	-	-	-	2	3	2
	ERNAEHRUNGSWIRTSCHAFT 1-4	-	-	-	2	3	2
5	ROHSTOFFE						
	504 BAUMWOLLE REISSBAUMWOLLE ABF	555	165	87	555	165	87
	ZUSAMMEN	555	165	87	555	165	87
	GEWERBL. WIRTSCHAFT 5-8	555	165	87	555	165	87
9	AUSSERDEM						
	901 RUECKWAREN	-	-	-	243	91	49
	INSGESAMT	555	165	87	800	259	138
	A U S F U H R						
2	NAHRUNGSMITTEL TIER URSPR						
	204 FLEISCH UND FLEISCHWAREN	229	24	14	229	24	14
	ZUSAMMEN	229	24	14	229	24	14
3	NAHRUNGSMITTEL PFL URSPR						
	323 ZUCKER	26	25	13	176	34	18
	325 PFLANZL OELE U FETTE Z ERNAEHR	150	17	9	150	17	9
	331 SONST PFLANZL NAHRUNGSMITTEL	16	3	2	174	20	10
	ZUSAMMEN	192	45	24	500	71	37
4	GENUSSMITTEL						
	406 BIER	218	39	21	1493	213	114
	ZUSAMMEN	218	39	21	1493	213	114
	ERNAEHRUNGSWIRTSCHAFT 1-4	639	108	59	2222	308	165
5	ROHSTOFFE						
	505 FLACHS HANF JUTE UND DGL	-	-	-	1	1	-
	532 SONSTIGE STEINE UND ERDEN	13	1	-	13	1	-
	ZUSAMMEN	13	1	-	14	2	-
6	HALBWAREN						
	602 REYON SYNTHET FAEDEN AUCH GEZW	-	-	-	1	2	1
	609 KAUTSCHUK BEARBEITET	-	-	-	-	3	1
	628 KRAFTSTOFFE SCHMIERDELE ERDGAS	60	13	7	60	13	7
	ZUSAMMEN	60	13	7	61	18	9
7	VORERZEUGNISSE						
	701 GEWEBE A SEIDE REYON SYNTH FAD	-	-	-	1	3	1
	711 GLAS	-	-	-	2	1	1
	713 TEERFARBSTOFFE	-	1	-	1	3	1
	714 SONST FARBSTOFFE FARBEN LACKE	-	-	-	1	3	1
	715 DEXTRINE GELATINE UND LEIME	20	5	3	20	5	3
	717 SONST CHEMISCHE VORERZEUGNISSE	-	-	-	-	1	-
	720 STAB UND FORMEISEN	-	-	-	600	45	24
	722 DRAHT AUS EISEN	-	-	-	1	2	1
	726 STANGEN BLECHE USW ALUMINIUM	1	2	1	1	2	1
	727 STANGEN BLECHE USW AND UNEDL M	2	1	-	2	1	-
	ZUSAMMEN	23	9	4	629	66	33
8	ENDERZEUGNISSE						
	801 STRICKWAREN SEIDE CHEMIEFASERN	-	1	-	-	3	-
	804 SONST KLEIDUNG SEIDE CHEMIEFAS	-	1	-	1	5	2
	806 SONST KLEIDUNG-AUS BAUMWOLLE	-	-	-	-	1	-
	807 SONST KLEIDUNG FLACHS HANF USW	-	1	-	-	1	-
	809 SONSTIGE SPINNSTOFFWAREN	3	5	2	21	48	24
	810 PELZWAREN	1	23	12	1	27	14
	811 SCHUHE AUS LEDER	-	1	-	-	1	-
	812 ANDERE LEDERWAREN	-	8	4	-	11	5
	813 PAPIERWAREN	1	5	3	3	9	4
	814 BUECHER KARTEN NOTEN BILDER	-	-	-	-	1	1
	815 HOLZWAREN	-	-	-	13	9	4
	816 KAUTSCHUKWAREN	12	15	8	114	119	64
	819 GLASWAREN	1	16	8	1	16	8

## SPEZIALHANDEL NACH LAENDERN

NR. DER SYSTEMATIK	WARENBEKENNUNG	JULI/DEZEMBER 1989			JANUAR/DEZEMBER 1989		
		DT=100 KG	1000 DM	1000 \$	DT=100 KG	1000 DM	1000 \$
NOCH	GUIN BISSAU						
	AUSFUHR						
	821 WERKZEUGE LANDWIRTSCH GERAETE	25	53	29	63	134	73
	822 SONSTIGE EISENWAREN	21	9	5	118	68	36
	824 EDELMETALLV VERGOLD VERSILB W	-	2	1	-	2	1
	825 SONST WAREN A UNEDLEN METALLEN	1	1	-	9	4	2
	826 WERKZEUGMASCHINEN HALZWERKSANL	-	-	-	164	344	189
	828 LANDMASCHINEN U ACKERSCHLEPPER	-	-	-	97	124	67
	830 KRAFTMASCHINEN	12	9	5	29	96	51
	831 PUMPEN DRUCKLUFTMASCHINEN	62	156	82	104	294	155
	832 FOERDERMITTEL	17	16	9	330	209	115
	833 PAPIER UND DRUCKMASCHINEN	-	-	-	54	312	157
	834 BUEROMASCHINEN	3	25	14	3	31	17
	835 NAHRUNGSMITTELINDUSTRIEMASCHIN	-	-	-	15	26	14
	836 SONSTIGE MASCHINEN	2	14	7	246	412	223
	841 ELEKTROTECHNISCHE ERZEUGNISSE	119	84	46	325	317	169
	843 FEINMECHAN U OPTISCHE ERZEUGN	3	62	32	6	88	45
	845 WAREN AUS KUNSTSTOFFEN	142	83	42	159	109	56
	847 PHOTOCHEMISCHE ERZEUGNISSE	4	7	4	4	7	4
	848 BLEISTIFTE U CHEM BUEROBEDARF	-	1	-	1	5	1
	849 PHARMAZEUTISCHE ERZEUGNISSE	53	127	69	56	148	79
	851 SONSTIGE CHEMISCHE ERZEUGNISSE	31	14	7	47	44	23
	857 KRAFTFAHRZEUGE	186	318	173	1281	1683	896
	858 FAHRRADER	4	6	3	6	10	5
	859 SONSTIGE FAHRZEUGE	-	-	-	289	59	31
	869 SONSTIGE ENDERZEUGNISSE	65	67	37	422	291	156
	ZUSAMMEN	768	1130	602	3982	5068	2691
	FERTIGWAREN 7+8	791	1139	606	4611	5134	2724
	GEWERBL. WIRTSCHAFT 5-8	864	1153	613	4686	5154	2733
	INSGESAMT	1503	1261	672	6908	5462	2898
	DARUNTER						
	EIGENVEREDELUNG	1	9	5	14	58	30
	GUINEA						
	EINFUHR						
1	LEBENDE TIERE						
	104 SONSTIGE LEBENDE TIERE	15	189	100	18	279	148
	ZUSAMMEN	15	189	100	18	279	148
2	NAHRUNGSMITTEL TIER URSPR						
	206 FISCHES UND FISCHZUBEREITUNGEN	-	-	-	2	3	1
	ZUSAMMEN	-	-	-	2	3	1
3	NAHRUNGSMITTEL PFL URSPR						
	320 KAKAO ROH	1094	323	166	2742	885	465
	322 GEWUERZE	7	2	1	7	2	1
	326 MARGARINE U AEHNL SPEISEFETTE	-	-	-	1	1	-
	327 OELKUCHEN	-	-	-	12307	356	188
	332 LEB PFLANZEN ZIERGAERT ERZEUGN	-	-	-	2	8	4
	ZUSAMMEN	1101	325	167	15059	1252	658
4	GENUSSMITTEL						
	402 KAFFEE	21116	6168	3281	56665	21712	11427
	403 TEE	125	100	54	174	121	65
	ZUSAMMEN	21241	6268	3335	56839	21833	11492
	ERNAHRUNGSWIRTSCHAFT 1-4	22357	6782	3602	71918	23367	12299
5	ROHSTOFFE						
	511 BAU UND NUTZHOZ RUNDHOZ	120	9	5	120	9	5
	513 KAUTSCHUK GUTTAPERCHA BALATA	-	-	-	192	38	21
	529 BAUXIT KRYOLITH	5700935	40860	21617	11096633	79456	41960
	537 EDELST SCHMUCKST PERLEN ROH	-	37	19	-	82	43
	ZUSAMMEN	5701055	40906	21641	11096945	79585	42029
6	HALBWAREN						
	607 BAU UND NUTZHOZ SCHNITTHOZ	135	20	11	135	20	11
	ZUSAMMEN	135	20	11	135	20	11
7	VORERZEUGNISSE						
	704 GEWEBE AUS BAUMWOLLE	-	-	-	39	171	92
	706 LEDER	-	3	2	-	3	2
	717 SONST CHEMISCHE VORERZEUGNISSE	20	15	8	20	15	8
	ZUSAMMEN	20	18	10	59	189	102
8	ENDERZEUGNISSE						
	814 BUECHER KARTEN NOTEN BILDER	-	1	1	-	1	1
	830 KRAFTMASCHINEN	-	-	-	6	3	1
	831 PUMPEN DRUCKLUFTMASCHINEN	47	9	5	47	9	5
	841 ELEKTROTECHNISCHE ERZEUGNISSE	86	18	11	289	168	92
	852 MUSIKINSTRUMENTE	-	-	-	2	1	1
	857 KRAFTFAHRZEUGE	-	-	-	53	103	56
	859 SONSTIGE FAHRZEUGE	22	2	1	22	2	1
	869 SONSTIGE ENDERZEUGNISSE	-	1	-	1	2	1
	ZUSAMMEN	155	31	18	420	289	158
	FERTIGWAREN 7+8	175	49	28	479	478	260
	GEWERBL. WIRTSCHAFT 5-8	5701365	40975	21680	11097559	80083	42300
9	AUSSERDEM						
	901 RUECKWAREN	256	203	112	262	228	125
	INSGESAMT	5723978	47960	25394	11169739	103678	54724
	DARUNTER						

## SPEZIALHANDEL NACH LAENDERN

NR. DER SYSTEMATIK	WARENBENENNUNG	JULI/DEZEMBER 1989			JANUAR/DEZEMBER 1989		
		DT=100 KG	1000 DM	1000 \$	DT=100 KG	1000 DM	1000 \$
NOCH	GUINEA						
	EIGENVEREDELUNG	11450	3188	1701	28783	9759	5215
	LOHNVEREDELUNG	124	36	19	380	289	156
	AUSFUHR						
1	LEBENDE TIERE						
104	SONSTIGE LEBENDE TIERE	2	7	3	2	7	3
	ZUSAMMEN	2	7	3	2	7	3
2	NAHRUNGSMITTEL TIER URSPR						
201	MILCH	9101	1525	812	17435	2854	1512
204	FLEISCH UND FLEISCHWAREN	773	61	32	2328	152	81
206	FISCHE UND FISCHZUBEREITUNGEN	270	126	69	408	167	91
	ZUSAMMEN	10144	1712	913	20171	3179	1684
3	NAHRUNGSMITTEL PFL URSPR						
308	MUELLEREIERZEUGNISSE	6829	347	183	57196	2239	1204
310	NICHTDELHALTIGE SAEMEREIEN	-	-	-	-	1	-
323	ZUCKER	31420	2018	1101	41450	2546	1380
325	PFLANZL OELE U FETTE Z ERNAEHR	11312	1454	785	43157	6045	3226
328	KLEIE	-	-	-	500	7	4
331	SONST PFLANZL NAHRUNGSMITTEL	407	19	10	407	19	10
	ZUSAMMEN	49968	3838	2079	142710	10857	5824
4	GENUSSMITTEL						
401	HOPFEN	-	-	-	30	91	49
405	TABAKERZEUGNISSE	1071	1137	619	1494	1796	960
406	BIER	2508	384	206	9935	1461	772
	ZUSAMMEN	3579	1521	825	11459	3348	1781
	ERNAEHRUNGSWIRTSCHAFT 1-4	63693	7078	3820	174342	17385	9292
5	ROHSTOFFE						
506	ABF V GESPINSTWAREN LUMPEN	1592	370	198	2273	539	286
530	SPEISE UND INDUSTRIESALZ	-	-	-	220	2	1
532	SONSTIGE STEINE UND ERDEN	25	1	1	57	12	8
	ZUSAMMEN	1617	371	199	2550	553	295
6	HALBWAREN						
607	BAU UND NUTZHOLOZ SCHNITTHOLOZ	787	61	32	787	61	32
611	ZEMENT	40436	333	190	61399	541	297
616	EISENHALBZEUG	201	34	18	201	34	18
624	FETTSAEUREN PARAFFIN VASELIN	-	-	-	567	77	39
628	KRAFTSTOFFE SCHMIERDELE ERDGAS	964	151	79	2832	392	204
635	SONSTIGE CHEMISCHE HALBWAREN	-	-	-	182	20	11
	ZUSAMMEN	42388	579	319	65968	1125	601
7	VORERZEUGNISSE						
701	GEWEBE A SEIDE REYON SYNTH FAD	-	-	-	-	1	-
702	GEWEBE A ZELLWOLLE SYNTH FASER	17	65	37	17	65	37
704	GEWEBE AUS BAUMWOLLE	19	60	33	29	103	55
705	GEWEBE AUS FLACHS HANF JUTE	159	38	20	218	47	25
706	LEDER	-	-	-	30	2	1
708	PAPIER UND PAPPE	17	5	3	126	18	10
709	FURNIERE SPERRHOLOZ U DGL	404	36	20	404	36	20
710	STEINZEUG TON PORZELLANERZEUGN	1	1	-	83	7	3
711	GLAS	205	51	29	207	55	31
712	KUNSTSTOFFE	54	94	54	56	96	55
713	TEERFARBSTOFFE	1	10	5	1	11	5
714	SONST FARBSTOFFE FARBEN LACKE	118	45	23	198	95	51
715	DEXTRINE GELATINE UND LEIME	77	33	17	323	64	32
716	SPRENGSTOFFE SCHIESSBED ZUENDW	362	94	51	734	191	103
717	SONST CHEMISCHE VORERZEUGNISSE	238	71	38	603	156	83
718	GUSSROEHREN	62	49	26	64	50	26
719	STAHLROEHREN	-	-	-	4	3	2
720	STAB UND FORMEISEN	567	60	34	1831	165	90
721	BLECH AUS EISEN	210	22	12	317	42	22
722	DRAHT AUS EISEN	169	28	15	430	70	36
723	EISENBAHNOBERBAUMATERIAL	10079	1192	657	10079	1192	657
725	STANGEN BLECHE USW KUPFER	-	3	1	-	3	1
726	STANGEN BLECHE USW ALUMINIUM	-	-	-	5	6	3
	ZUSAMMEN	12759	1957	1075	15759	2478	1348
8	ENDERZEUGNISSE						
801	STRICKWAREN SEIDE CHEMIEFASERN	-	2	1	-	3	2
804	SONST KLEIDUNG SEIDE CHEMIEFAS	1	9	2	1	11	2
805	SONST KLEIDUNG WOLLE AND TIERH	-	1	1	-	1	1
806	SONST KLEIDUNG AUS BAUMWOLLE	-	1	1	-	2	1
807	SONST KLEIDUNG FLACHS HANF USW	-	-	-	1	3	1
809	SONSTIGE SPINNSTOFFWAREN	169	105	59	170	107	60
810	PELZWAREN	2	36	21	2	51	28
811	SCHUHE AUS LEDER	-	5	-	-	6	-
812	ANDERE LEDERWAREN	-	17	10	1	31	18
813	PAPIERWAREN	339	176	98	435	225	124
814	BUECHER KARTEN NOTEN BILDER	-	5	2	18	22	10
815	HOLZWAREN	224	280	145	225	281	145
816	KAUTSCHUKWAREN	916	413	217	1935	720	377
819	GLASWAREN	30	24	13	36	27	14
821	WERKZEUGE LANDWIRTSCH GERAETE	22	67	34	113	254	133
822	SONSTIGE EISENWAREN	3250	2105	1130	6540	3302	1741
823	WAREN A KUPFER U KUPFERLEGIER	4	5	3	4	5	3
824	EDELMETALLW VERGOLD VERSILB W	-	5	3	-	5	3
825	SONST WAREN A UNEDLEN METALLEN	184	125	66	1470	994	524



## SPEZIALHANDEL NACH LAENDERN

NR. DER SYSTEMATIK	WARENBEZEICHNUNG	JULI/DEZEMBER 1989			JANUAR/DEZEMBER 1989		
		DT=100 KG	1000 DM	1000 \$	DT=100 KG	1000 DM	1000 \$
NOCH	GUINEA	AUSFUHR					
826	WERKZEUGMASCHINEN WALZWERKSANL	71	88	48	92	200	107
827	TEXTIL LEDERINDUSTRIEMASCHINEN	-	3	1	-	8	3
828	LANDMASCHINEN U ACKERSCHLEPPER	1	1	1	64	86	46
830	KRAFTMASCHINEN	5	8	4	12	34	17
831	PUMPEN DRUCKLUFTMASCHINEN	208	353	181	348	892	356
832	FOERDERMITTEL	226	156	86	403	641	343
833	PAPIER UND DRUCKMASCHINEN	38	121	63	38	124	65
834	BUEROMASCHINEN	7	87	47	19	161	88
835	NAHRUNGSMITTELINDUSTRIEMASCHINEN	208	174	92	208	174	92
836	SONSTIGE MASCHINEN	626	1366	728	3058	3668	1936
841	ELEKTROTECHNISCHE ERZEUGNISSE	1472	2247	1192	2743	4863	2311
842	UHREN	-	-	-	2	7	4
843	FEINMECHAN U OPTISCHE ERZEUGN	16	207	107	20	292	150
845	WAREN AUS KUNSTSTOFFEN	779	365	193	1206	516	271
846	SPIELFILME BEL FILME PLATTEN	-	1	-	-	1	-
847	PHOTOCHEMISCHE ERZEUGNISSE	-	3	2	-	3	2
848	BLEISTIFTE U CHEM BUEROBEDARF	36	58	29	54	83	41
849	PHARMAZEUTISCHE ERZEUGNISSE	46	111	57	48	131	69
851	SONSTIGE CHEMISCHE ERZEUGNISSE	706	88	47	1145	436	230
856	LUFTFAHRZEUGE	-	-	-	-	5	2
857	KRAFTFAHRZEUGE	6411	7900	4256	9616	10740	5758
858	FAHRRADER	-	-	-	31	42	22
859	SONSTIGE FAHRZEUGE	-	-	-	219	85	44
869	SONSTIGE ENDERZEUGNISSE	341	386	204	630	764	404
	ZUSAMMEN	16338	17104	9141	30907	29306	15543
	FERTIGWAREN 7+8	29097	19061	10216	46666	31784	16891
	GEWERBL. WIRTSCHAFT 5-8	73102	20011	10734	115184	33462	17787
9	AUSSERDEM						
902	ERSATZLIEFERUNGEN	-	5	3	-	5	3
	INSGESAMT	196795	27094	14557	289526	50852	27082
	DARUNTER						
	EIGENVEREDELUNG	1151	1403	765	2233	2745	1472
	LOHNVEREDELUNG	171	168	91	178	193	104
	SIERRA LEONE						
	EINFUHR						
2	NAHRUNGSMITTEL TIER URSPR						
206	FISCHE UND FISCHZUBEREITUNGEN	14	26	15	67	70	38
	ZUSAMMEN	14	26	15	67	70	38
3	NAHRUNGSMITTEL PFL URSPR						
317	OBST AUSSER SUEDFRUECHTEN	-	-	-	177	9	5
318	SUEDFRUECHTE	15	3	2	15	3	2
320	KAKAO ROH	10625	2924	1593	25022	7406	3942
325	PFLANZL OELE U FETTE Z ERNAEHR	493	295	160	778	506	270
	ZUSAMMEN	11133	3222	1755	25992	7924	4219
4	GENUSSMITTEL						
402	KAFFEE	3105	789	426	8095	2610	1391
	ZUSAMMEN	3105	789	426	8095	2610	1391
	ERNAEHRUNGSWIRTSCHAFT 1-4	14252	4037	2196	34154	10604	5648
5	ROHSTOFFE						
528	SONSTIGE ERZE UND METALLASCHEN	70136	7708	4145	95559	9752	5249
529	BAUXIT KRYOLITH	5083877	32423	17363	8519182	53542	28504
536	PFLANZL FLECHT U POLSTERSTOFFE	976	150	81	2112	438	235
537	EDELST SCHMUCKST PERLEN ROH	-	126	73	-	154	88
	ZUSAMMEN	5154989	40407	21862	8616853	63886	34076
6	HALBWAREN						
607	BAU UND NUTZHOELZ SCHNITTHOELZ	-	-	-	251	19	10
618	KUPFER ROH AUCH LEGIERUNGEN	29	7	4	29	7	4
637	GOLD FUER GENERBLICHE ZWECKE	-	22	12	-	22	12
	ZUSAMMEN	29	29	16	280	48	26
7	VORERZEUGNISSE						
703	GEWEBE A WOLLE U AND TIERHAAR	-	-	-	-	3	1
728	STANGEN BLECHE USW EDELMETALLE	-	43	24	-	43	24
	ZUSAMMEN	-	43	24	-	46	25
8	ENDERZEUGNISSE						
801	STRICKWAREN SEIDE CHEMIEFASERN	8	24	12	17	81	42
810	PELZWAREN	-	-	-	-	2	1
822	SONSTIGE EISENWAREN	-	1	-	-	1	-
831	PUMPEN DRUCKLUFTMASCHINEN	-	1	1	-	1	1
834	BUEROMASCHINEN	1	1	-	1	1	-
836	SONSTIGE MASCHINEN	4	16	8	48	24	13
841	ELEKTROTECHNISCHE ERZEUGNISSE	-	4	3	-	8	5
857	KRAFTFAHRZEUGE	72	207	117	72	210	118
859	SONSTIGE FAHRZEUGE	23	12	7	23	12	7
869	SONSTIGE ENDERZEUGNISSE	-	-	-	-	6	4
	ZUSAMMEN	108	266	148	161	346	191
	FERTIGWAREN 7+8	108	309	172	161	392	216
	GEWERBL. WIRTSCHAFT 5-8	5155126	40745	21850	8617294	64326	34318
9	AUSSERDEM						
901	RUECKWAREN	80	12	6	130	20	10
	INSGESAMT	5169438	44794	24052	8651578	74950	39976

## SPEZIALHANDEL NACH LAENDERN

NR. DER SYSTEMATIK	WARENBENENNUNG	JULI/DEZEMBER 1989			JANUAR/DEZEMBER 1989		
		DT=100 KG	1000 DM	1000 \$	DT=100 KG	1000 DM	1000 \$
NOCH	SIERRA LEONE						
	EINFUHR						
	DARUNTER						
	EIGENVEREDELUNG	2220	582	307	6480	2148	1133
	LOHNVEREDELUNG	72	208	118	72	215	121
	AUSFUHR						
2	NAHRUNGSMITTEL TIER URSPR						
	201 MILCH	173	29	15	1557	276	145
	202 BUTTER	-	-	-	2	1	1
	203 KAESE	-	-	-	58	42	23
	204 FLEISCH UND FLEISCHWAREN	-	-	-	115	10	5
	ZUSAMMEN	173	29	15	1732	329	174
3	NAHRUNGSMITTEL PFL URSPR						
	307 REIS	400	51	27	400	51	27
	308 MUELLEREIERZEUGNISSE	94420	4447	2355	183503	8494	4485
	319 GEMUESE OBSTKONSERV FRUCHTSAFT	168	5	3	175	8	5
	323 ZUCKER	28670	2113	1166	35525	2478	1361
	325 PFLANZL OELE U FETTE Z ERNAEHR	3210	419	227	13835	1884	1002
	326 MARGARINE U AEHNL SPEISEFETTE	185	24	13	368	48	25
	331 SONST PFLANZL NAHRUNGSMITTEL	206	36	20	270	57	31
	ZUSAMMEN	127259	7095	3811	234076	13020	6936
4	GENUSSMITTEL						
	401 HOPFEN	-	-	-	12	10	4
	405 TABAKERZEUGNISSE	-	-	-	1	6	4
	406 BIER	9236	1272	671	26526	3771	1991
	408 WEIN	22	14	6	22	14	6
	ZUSAMMEN	9258	1286	677	26561	3801	2005
	ERNAEHRUNGSWIRTSCHAFT 1-4	136690	8410	4503	262369	17150	9115
5	ROHSTOFFE						
	506 ABF V GESPINSTWAREN LUMPEN	375	132	71	1143	283	150
	530 SPEISE UND INDUSTRIESALZ	1726	37	19	4196	98	53
	532 SONSTIGE STEINE UND ERDEN	8	2	1	8	2	1
	534 SONST ROHSTOFFE F CHEM ERZEUGN	10	1	1	10	1	1
	ZUSAMMEN	2119	172	92	5357	384	205
6	HALBWAREN						
	608 HOLZMASSE ZELLSTOFF	-	-	-	83	16	8
	609 KAUTSCHUK BEARBEITET	-	1	1	-	1	1
	611 ZEMENT	4253	47	26	8279	112	61
	612 SONST MINERALISCHE BAUSTOFFE	89	38	20	89	38	20
	615 FERROLEGIERUNGEN	400	80	41	400	80	41
	624 FETTSAEUREN PARAFFIN VASELIN	1615	178	100	2270	252	141
	628 KRAFTSTOFFE SCHMIEROLE ERDGAS	898	148	78	1803	271	143
	635 SONSTIGE CHEMISCHE HALBWAREN	687	70	36	1235	124	66
	ZUSAMMEN	7942	562	302	14159	894	481
7	VORERZEUGNISSE						
	704 GEWEBE AUS BAUMWOLLE	-	-	-	-	5	3
	708 PAPIER UND PAPPE	122	20	10	942	139	72
	710 STEINZEUG TON PORZELLANERZEUGN	-	-	-	3	5	2
	712 KUNSTSTOFFE	25	23	14	45	39	23
	713 TEERFARBSTOFFE	-	1	-	15	51	26
	714 SONST FARBSTOFFE FARBEN LACKE	43	38	20	55	48	25
	715 DEXTRINE GELATINE UND LEIME	20	11	6	208	53	28
	717 SONST CHEMISCHE VORERZEUGNISSE	62	32	17	405	126	65
	719 STAHLROEHREN	80	127	68	142	229	120
	720 STAB UND FORMEISEN	188	70	38	682	146	77
	721 BLECH AUS EISEN	22	3	2	1528	296	159
	722 DRAHT AUS EISEN	-	-	-	1	1	-
	723 EISENBANNOBERBAUMATERIAL	218	26	15	218	26	15
	725 STANGEN BLECHE USW KUPFER	1	3	2	1	3	2
	726 STANGEN BLECHE USW ALUMINIUM	11	10	6	33	30	16
	731 SONSTIGE VORERZEUGNISSE	20	27	15	30	39	21
	ZUSAMMEN	812	391	213	4308	1236	654
8	ENDERZEUGNISSE						
	801 STRICKWAREN SEIDE CHEMIEFASERN	1	6	4	3	11	6
	802 STRICKWAREN WOLLE U AND TIERH	-	1	-	-	1	-
	803 STRICKWAREN AUS BAUMWOLLE	-	3	1	1	9	4
	804 SONST KLEIDUNG SEIDE CHEMIEFAS	-	3	1	-	3	1
	805 SONST KLEIDUNG WOLLE AND TIERH	-	1	-	-	2	-
	806 SONST KLEIDUNG AUS BAUMWOLLE	1	5	3	3	11	6
	807 SONST KLEIDUNG FLACHS HANF USW	-	-	-	-	1	-
	808 HUETE	-	1	1	-	9	5
	809 SONSTIGE SPINNSTOFFWAREN	4	8	4	35	40	20
	810 PELZWAREN	-	15	7	-	23	11
	811 SCHUHE AUS LEDER	-	3	1	-	4	1
	812 ANDERE LEDERWAREN	-	4	1	-	12	6
	813 PAPIERWAREN	38	55	35	141	112	58
	814 BUECHER KARTEN NOTEN BILDER	48	75	42	92	166	90
	815 HOLZWAREN	22	28	16	29	35	20
	816 KAUTSCHUKWAREN	388	274	144	574	457	242
	818 STEINZEUG PORZELLAN U AE WAREN	8	5	3	8	5	3
	819 GLASWAREN	2	9	4	12	23	10
	820 MESSERSCHMIEDWAREN	-	1	-	-	2	-
	821 WERKZEUGE LANDWIRTSCH GERAETE	41	132	71	58	198	107
	822 SONSTIGE EISENWAREN	233	194	100	500	345	177
	823 WAREN A KUPFER U KUPFERLEGIER	-	1	-	-	4	2
	825 SONST WAREN A UNEDLEN METALLEN	5	8	4	6	11	6

## SPEZIALHANDEL NACH LAENDERN

NR. DER SYSTEMATIK	WARENBEZEICHNUNG	JULI/DEZEMBER 1989			JANUAR/DEZEMBER 1989		
		DT=100 KG	1000 DM	1000 \$	DT=100 KG	1000 DM	1000 \$
NOCH	SIERRA LEONE	AUSFUHR					
826	WERKZEUGMASCHINEN WALZWERKSANL	6	17	8	10	76	39
827	TEXTIL LEDERINDUSTRIEMASCHINEN	-	-	-	1	9	5
828	LANDMASCHINEN U ACKERSCHLEPPER	1	1	1	4	15	8
830	KRAFTMASCHINEN	41	119	65	61	175	93
831	PUMPEN DRUCKLUFTMASCHINEN	194	321	178	659	1078	581
832	FOERDERMITTEL	12	32	17	78	175	93
833	PAPIER UND DRUCKMASCHINEN	78	286	151	155	347	182
834	BUEROMASCHINEN	7	67	36	11	128	67
835	NAHRUNGSMITTELINDUSTRIEMASCHINEN	2	45	24	3	50	26
836	SONSTIGE MASCHINEN	1036	1341	706	4047	4357	2298
841	ELEKTROTECHNISCHE ERZEUGNISSE	621	490	252	1592	1123	579
842	UHREN	-	6	3	-	7	3
843	FEINMECHAN U OPTISCHE ERZEUGN	18	160	82	58	358	186
844	WACHSWAREN UND SEIFEN	-	-	-	4	2	1
845	WAREN AUS KUNSTSTOFFEN	46	22	12	76	63	31
847	PHOTOCHEMISCHE ERZEUGNISSE	5	23	11	11	40	20
848	BLEISTIFTE U CHEM BUEROBEDARF	13	7	3	105	79	42
849	PHARMAZEUTISCHE ERZEUGNISSE	17	86	45	240	315	165
850	KOSMETISCHE ERZEUGNISSE	-	-	-	13	97	51
851	SONSTIGE CHEMISCHE ERZEUGNISSE	31	53	30	48	73	40
852	MUSIKINSTRUMENTE	-	-	-	1	2	1
853	KINDERSPIELZEUG CHRISTBAUMSCHM	131	385	200	131	385	200
857	KRAFTFAHRZEUGE	7333	7595	4033	12858	14887	7884
859	SONSTIGE FAHRZEUGE	566	405	217	679	497	265
869	SONSTIGE ENDERZEUGNISSE	542	999	534	848	1601	853
	ZUSAMMEN	11491	13302	7050	23155	27422	14488
	FERTIGWAREN 7+8	12303	13693	7263	27463	28658	15142
	GEWERBL. WIRTSCHAFT 5-8	22364	14427	7657	46979	29936	15828
9	AUSSERDEM						
902	ERSATZLIEFERUNGEN	-	3	2	19	189	101
	DARUNTER	INSGESAMT					
	EIGENVEREDELUNG	512	1346	725	990	2499	1326
	LOHNVEREDELUNG	35	78	42	36	82	44
	LIBERIA						
	EINFUHR						
1	LEBENDE TIERE						
104	SONSTIGE LEBENDE TIERE	4	85	46	5	103	56
	ZUSAMMEN	4	85	46	5	103	56
2	NAHRUNGSMITTEL TIER URSPR						
206	FISCHE UND FISCHZUBEREITUNGEN	103	100	54	198	220	119
	ZUSAMMEN	103	100	54	198	220	119
3	NAHRUNGSMITTEL PFL URSPR						
320	KAKAO ROH	9705	2506	1423	15033	4198	2336
325	PFLANZL OELE U FETTE Z ERNAEHR	18854	1625	844	18854	1625	844
332	LEB PFLANZEN ZIERGAERT ERZEUGN	21	26	13	22	36	18
	ZUSAMMEN	28580	4157	2280	33909	5859	3198
4	GENUSSMITTEL						
402	KAFFEE	5383	1609	845	29658	10618	5549
	ZUSAMMEN	5383	1609	845	29658	10618	5549
	ERNAEHRUNGSWIRTSCHAFT 1-4	34070	5951	3225	63770	16800	8922
5	ROHSTOFFE						
511	BAU UND NUTZHOLZ RUNDHOLZ	383816	17942	9587	884763	43206	22996
513	KAUTSCHUK GUTTAPERCHA BALATA	7753	1364	731	13757	2655	1410
519	EISENERZE	27065437	151014	80203	53017123	282065	149860
	ZUSAMMEN	27457006	170320	90521	53915643	327926	174266
6	HALBWAREN						
607	BAU UND NUTZHOLZ SCHNITTHOLZ	9019	857	463	14447	1311	706
617	ALUMINIUM ROH AUCH LEGIERUNGEN	888	218	113	1142	285	148
618	KUPFER ROH AUCH LEGIERUNGEN	702	236	125	702	236	125
623	SONST UNEDLE METALLE ROH	21	5	3	21	5	3
638	SONSTIGE HALBWAREN	-	37	20	-	37	20
	ZUSAMMEN	10630	1351	724	16312	1874	1002
7	VORERZEUGNISSE						
708	PAPIER UND PAPPE	-	-	-	206	98	49
709	FURNIERE SPERRHOLZ U DGL	682	231	128	3352	1377	724
	ZUSAMMEN	682	231	128	3558	1475	773
8	ENDERZEUGNISSE						
814	BUECHER KARTEN NOTEN BILDER	-	1	-	-	1	-
815	HOLZWAREN	-	-	-	1	1	-
822	SONSTIGE EISENWAREN	-	-	-	130	13	6
830	KRAFTMASCHINEN	-	-	-	5	4	2
831	PUMPEN DRUCKLUFTMASCHINEN	-	1	-	7	29	15
833	PAPIER UND DRUCKMASCHINEN	-	-	-	1	3	1
836	SONSTIGE MASCHINEN	-	2	1	447	84	46
841	ELEKTROTECHNISCHE ERZEUGNISSE	3	17	9	113	62	30
843	FEINMECHAN U OPTISCHE ERZEUGN	-	5	2	-	9	4
855	WASSERFAHRZEUGE	169855	8145	4450	169855	8145	4450
857	KRAFTFAHRZEUGE	179	431	225	258	561	293
869	SONSTIGE ENDERZEUGNISSE	-	-	-	3	6	3

## SPEZIALHANDEL NACH LAENDERN

NR. DER SYSTEMATIK	WARENBENENNUNG	JULI/DEZEMBER 1989			JANUAR/DEZEMBER 1989		
		DT=100 KG	1000 DM	1000 \$	DT=100 KG	1000 DM	1000 \$
NOCH	LIBERIA						
	EINFUHR						
	ZUSAMMEN	170037	8602	4687	170820	8918	4850
	FERTIGWAREN 7+8	170719	8833	4815	174378	10393	5623
	GEWERBL. WIRTSCHAFT 5-8	27638355	180504	96060	54106333	340193	180891
9	AUSSERDEM						
901	RUECKWAREN	134	167	88	343	486	253
	INSGESAMT	27672559	186622	99373	54170446	357479	190066
	DARUNTER						
	EIGENVEREDELUNG	1914	527	279	18854	6803	3558
	LOHNVEREDELUNG	261	126	66	919	321	168
	AUSFUHR						
2	NAHRUNGSMITTEL TIER URSPR						
201	MILCH	3507	646	342	6040	928	491
203	KAESE	171	113	61	262	168	89
204	FLEISCH UND FLEISCHWAREN	778	117	66	2071	301	165
206	FISCHE UND FISCHZUBEREITUNGEN	12404	957	497	12405	958	498
209	EIER EIWEISS EIGELB	-	-	-	2	1	1
210	HONIG	-	-	-	6	2	1
	ZUSAMMEN	16860	1833	966	20786	2358	1245
3	NAHRUNGSMITTEL PFL URSPR						
304	HAFER	10	1	-	20	2	-
308	MUELLEREIERZEUGNISSE	68992	3478	1848	151054	8039	4236
309	MALZ	223	15	8	223	15	8
318	SUEDFRUECHTE	1	2	1	1	2	1
319	GEMUESE OBSTKONSERV FRUCHTSAFT	79	21	12	147	40	21
321	KAKADERZEUGNISSE	16	14	7	22	18	9
322	GEWUERZE	4	14	7	4	14	7
323	ZUCKER	30235	2320	1249	60340	4052	2176
325	PFLANZL OELE U FETTE Z ERNAEHR	7030	1042	551	23403	2952	1573
326	MARGARINE U AEHNL SPEISEFETTE	10	7	4	20	14	8
329	SONST ABFALLERZEUGN VIEHFUETT	20	2	1	20	2	1
331	SONST PFLANZL NAHRUNGSMITTEL	205	115	60	337	204	102
	ZUSAMMEN	106825	7031	3748	235591	15354	8142
4	GENUSSMITTEL						
401	HOPFEN	75	160	81	125	269	139
402	KAFFEE	13	15	8	27	32	16
403	TEE	1	1	-	1	1	-
405	TABAKERZEUGNISSE	66	191	105	154	392	210
406	BIER	135	22	12	135	22	12
407	BRANNTWEIN	6	9	5	15	19	10
408	WEIN	75	28	16	252	87	47
	ZUSAMMEN	371	426	227	709	822	434
	ERNAEHRUNGSWIRTSCHAFT 1-4	124056	9290	4941	257086	18534	9821
5	ROHSTOFFE						
506	ABF V GESPINSTWAREN LUMPEN	521	46	25	997	143	75
514	ROHGUMMEN SCHELLACK BALSAME	1	2	1	1	2	1
530	SPEISE UND INDUSTRIESALZ	20618	521	273	50790	1243	656
532	SONSTIGE STEINE UND ERDEN	12873	564	307	18186	725	393
538	SONST ROHSTOFFE AUCH ABFAELLE	13	3	2	13	3	2
	ZUSAMMEN	34026	1136	608	69987	2116	1127
6	HALBWAREN						
602	REYON SYNTHET FAEDEN AUCH GEZW	-	-	-	2	2	1
607	BAU UND NUTZHOELZ SCHNITTHOLZ	984	93	49	1223	109	58
609	KAUTSCHUK BEARBEITET	153	196	103	278	349	183
611	ZEMENT	-	-	-	9000	146	75
612	SONST MINERALISCHE BAUSTOFFE	81	10	5	125	29	15
616	EISENHALBZEUG	235	36	20	935	148	80
617	ALUMINIUM ROH AUCH LEGIERUNGEN	-	-	-	655	287	154
618	KUPFER ROH AUCH LEGIERUNGEN	-	2	1	-	4	2
619	NICKEL ROH AUCH LEGIERUNGEN	-	1	-	-	4	1
621	ZINN ROH AUCH LEGIERUNGEN	1	3	1	1	3	1
622	ZINK ROH AUCH LEGIERUNGEN	62	19	10	125	38	20
624	FETTSAEUREN PARAFFIN VASELIN	2110	261	142	6446	853	454
627	RUECKST D ERDOEL U TEERDESTILL	951	67	35	955	68	35
628	KRAFTSTOFFE SCHMIERDELE ERDGAS	18096	1971	1060	37497	4217	2253
629	TEER U TEERDESTILL ERZEUGNISSE	48	7	2	197	12	5
635	SONSTIGE CHEMISCHE HALBWAREN	1988	233	124	5142	516	271
	ZUSAMMEN	24709	2899	1552	62581	6785	3608
7	VORERZEUGNISSE						
701	GEWEBE A SEIDE REYON SYNTH FAD	52	24	13	52	24	13
702	GEWEBE A ZELLWOLLE SYNTH FASER	9	8	4	9	11	6
703	GEWEBE A WOLLE U AND TIERHAAR	1	2	-	2	4	1
704	GEWEBE AUS BAUMWOLLE	4	11	6	4	11	6
705	GEWEBE AUS FLACHS HANF JUTE	351	33	17	406	54	27
708	PAPIER UND PAPPE	91	66	35	321	159	84
709	FURNIERE SPERRHOLZ U DGL	25	5	3	184	32	18
710	STEINZEUG TON PORZELLANERZEUGN	15	24	14	170	56	30
711	GLAS	170	44	23	955	164	87
712	KUNSTSTOFFE	324	163	86	959	445	234
713	TEERFARBSTOFFE	163	660	346	178	682	357
714	SONST FARBSTOFFE FARBEN LACKE	155	101	55	492	330	177
715	DEXTRINE GELLATINE UND LEIME	197	154	83	220	175	93
717	SONST CHEMISCHE VORERZEUGNISSE	4045	632	328	7360	1049	551
719	STAHLROEHRN	392	53	28	1275	180	94
720	STAB UND FORMEISEN	1140	181	97	4728	483	254

SPEZIALHANDEL NACH LAENDERN

NR. DER SYSTEMATIK	WARENBEZEICHNUNG	JULI/DEZEMBER 1989			JANUAR/DEZEMBER 1989		
		DT=100 KG	1000 DM	1000 \$	DT=100 KG	1000 DM	1000 \$
<b>NOCH LIBERIA AUSFUHR</b>							
721	BLECH AUS EISEN	1687	236	125	5161	703	369
722	DRAHT AUS EISEN	208	85	45	454	249	134
723	EISENBAHNOBERBAUMATERIAL	-	-	-	2633	372	193
724	SCHMIEDB GUSS SCHMIEDESTUECKE	5201	898	467	28780	3375	1793
725	STANGEN BLECHE USW KUPFER	172	144	76	314	292	155
726	STANGEN BLECHE USW ALUMINIUM	11	6	4	31	17	9
727	STANGEN BLECHE USW AND UNEDL M	1	5	2	7	41	22
728	STANGEN BLECHE USW EDELMETALLE	-	3	1	-	7	3
731	SONSTIGE VORERZEUGNISSE	60	48	26	93	98	52
	ZUSAMMEN	14474	3586	1884	54798	9013	4768
8	ENDERZEUGNISSE						
801	STRICKWAREN SEIDE CHEMIEFASERN	1	5	3	4	11	6
803	STRICKWAREN AUS BAUMWOLLE	-	1	1	-	4	2
804	SONST KLEIDUNG SEIDE CHEMIEFAS	-	-	-	11	28	15
806	SONST KLEIDUNG AUS BAUMWOLLE	8	17	10	11	26	15
807	SONST KLEIDUNG FLACHS HANF USW	6	7	4	6	12	7
808	HUETE	-	-	-	2	6	4
809	SONSTIGE SPINNSTOFFWAREN	28	37	16	64	88	43
810	PELZWAREN	-	6	4	-	9	7
811	SCHUHE AUS LEDER	27	89	48	56	190	101
812	ANDERE LEDERWAREN	6	15	8	22	180	94
813	PAPIERWAREN	386	243	129	890	589	307
814	BUECHER KARTEN NOTEN BILDER	1	11	7	12	34	18
815	HOLZWAREN	206	84	46	323	166	88
816	KAUTSCHUKWAREN	2433	1472	780	5001	3240	1715
817	STEINWAREN	-	1	-	14	8	4
818	STEINZEUG PORZELLAN U AE WAREN	5	35	18	8	57	30
819	GLASWAREN	57	75	37	146	133	69
820	MESSERSCHMIEDEWAREN	28	66	35	73	167	88
821	WERKZEUGE LANDWIRTSCH GERAETE	122	328	173	319	887	469
822	SONSTIGE EISENWAREN	2611	1279	675	5806	2638	1399
823	WAREN A KUPFER U KUPFERLEGIER	-	-	-	15	38	21
824	EDELMETALLW VERGOLD VERSILB W	3	42	25	8	112	60
825	SONST WAREN A UNEDLEN METALLEN	187	231	120	357	383	202
826	WERKZEUGMASCHINEN WALZWERKSANL	275	868	459	552	1718	913
827	TEXTIL LEDERINDUSTRIEMASCHINEN	-	3	1	2	5	3
828	LANDMASCHINEN U ACKERSCHLEPPER	7	18	11	10	29	16
830	KRAFTMASCHINEN	40	62	32	109	204	108
831	PUMPEN DRUCKLUFTMASCHINEN	163	754	396	406	1717	905
832	FOERDERMITTEL	474	627	330	829	1280	675
833	PAPIER UND DRUCKMASCHINEN	2	21	10	2	21	10
834	BUEROMASCHINEN	7	180	92	22	311	162
835	NAHRUNGSMITTELINDUSTRIEMASCHIN	6	29	16	18	115	61
836	SONSTIGE MASCHINEN	1636	3165	1675	3157	7047	3735
841	ELEKTROTECHNISCHE ERZEUGNISSE	1023	2239	1177	3039	5829	3070
843	FEINMECHAN U OPTISCHE ERZEUGN	34	255	136	111	553	294
844	WACHSWAREN UND SEIFEN	124	65	32	152	80	38
845	WAREN AUS KUNSTSTOFFEN	1149	741	391	2681	1546	819
847	PHOTOCHEMISCHE ERZEUGNISSE	58	53	26	103	106	52
848	BLEISTIFTE U CHEM BUEROBEDARF	73	45	23	222	145	74
849	PHARMAZEUTISCHE ERZEUGNISSE	171	451	237	376	1028	540
850	KOSMETISCHE ERZEUGNISSE	39	82	43	55	102	54
851	SONSTIGE CHEMISCHE ERZEUGNISSE	726	332	180	3023	1094	587
852	MUSIKINSTRUMENTE	-	-	-	1	2	1
853	KINDERSPIELZEUG CHRISTBAUMSCHM	5	6	3	10	10	5
855	WASSERFAHRZEUGE	455740	33408	19186	455740	33408	19186
856	LUFTFAHRZEUGE	-	-	-	1	22	12
857	KRAFTFAHRZEUGE	7523	7874	4235	14262	15401	8238
858	FAHRRADER	1	3	2	1	3	2
859	SONSTIGE FAHRZEUGE	649	500	266	1339	903	481
869	SONSTIGE ENDERZEUGNISSE	182	405	221	437	748	400
	ZUSAMMEN	476222	56230	31320	499808	82433	45205
	FERTIGWAREN 7+8	490696	59816	33204	554606	91446	49973
	GEWERBL. WIRTSCHAFT 5-8	549431	63851	35364	687174	100347	54708
9	AUSSERDEM						
902	ERSATZLIEFERUNGEN	-	1	1	3	15	8
	INSGESAMT	673487	73142	40306	944263	118896	64537
	DARUNTER						
	EIGENVEREDELUNG	2166	4124	2218	4313	6024	3240
	LOHNVEREDELUNG	59	110	56	221	570	301
<b>E L F E N B E I N K</b>							
<b>E I N F U H R</b>							
1	LEBENDE TIERE						
104	SONSTIGE LEBENDE TIERE	2	124	67	2	124	67
	ZUSAMMEN	2	124	67	2	124	67
2	NAHRUNGSMITTEL TIER URSPR						
206	FISCHE UND FISCHZUBEREITUNGEN	565	335	176	725	431	226
	ZUSAMMEN	565	335	176	725	431	226
3	NAHRUNGSMITTEL PFL URSPR						
310	NICHTDELHALTIGE SAEMEREIEN	8	6	3	8	6	3
314	KARTOFFELN	-	-	-	519	9	4
316	GEMUESE SONST KUECHENGENAECHESE	329	46	22	820	199	104
317	OBST AUSSER SUEDFRUECHTEN	589	225	121	658	239	128
318	SUEDFRUECHTE	74669	7663	4162	189641	21017	11229

SPEZIALHANDEL NACH LAENDERN

NR. DER SYSTEMATIK	WARENBENENNUNG	JULI/DEZEMBER 1989			JANUAR/DEZEMBER 1989		
		DT=100 KG	1000 DM	1000 \$	DT=100 KG	1000 DM	1000 \$
NOCH	E L F E N B E I N K	EINFUHR					
	319 GEMUESE OBSTKONSERV FRUCHTSAFT	391	104	57	391	104	57
	320 KAKAD ROH	566490	136213	73039	876309	237788	126318
	321 KAKADERZEUGNISSE	1463	207	108	5603	830	440
	322 GEMUERZE	8	6	3	13	9	5
	325 PFLANZL OELE U FETTE Z ERNAEHR	181002	19540	10488	277286	30004	15885
	327 DELKUCHEN	89153	2262	1206	177039	4640	2447
	331 SONST PFLANZL NAHRUNGSMITTEL	190	30	16	476	87	45
	332 LEB PFLANZEN ZIERGAERT ERZEUGN	2456	1227	657	5058	2701	1438
	ZUSAMMEN	916648	167529	89882	1532821	297633	158103
4	GENUSSMITTEL						
	402 KAFFEE	44119	12503	6633	94666	30932	16349
	ZUSAMMEN	44119	12503	6633	94666	30932	16349
	ERNAEHRUNGSWIRTSCHAFT 1-4	961334	180491	96758	1628214	329120	174745
5	ROHSTOFFE						
	504 BAUMWOLLE REISSBAUMWOLLE ABF	19159	5658	3109	55597	14438	7752
	505 FLACHS HANF JUTE UND DGL	299	7	3	299	7	3
	506 ABF V GESPINSTWAREN LUMPEN	-	-	-	150	1	-
	511 BAU UND NUTZHOZL RUNDHOZL	26962	1841	978	67057	4597	2432
	513 KAUTSCHUK GUTTAPERCHA BALATA	96232	18273	9736	173387	34697	18434
	532 SONSTIGE STEINE UND ERDEN	-	-	-	259	22	12
	534 SONST ROHSTOFFE F CHEM ERZEUGN	1	9	5	1	9	5
	537 EDELST SCHMUCKST PERLEN ROH	-	2	1	-	2	1
	538 SONST ROHSTOFFE AUCH ABFAELLE	62	3	2	62	3	2
	ZUSAMMEN	142715	25793	13834	296812	53776	28641
6	HALBWAREN						
	605 GESPINSTE AUS BAUMWOLLE	612	312	168	888	441	236
	607 BAU UND NUTZHOZL SCHNITTHOZL	21928	2429	1298	51802	5301	2817
	617 ALUMINIUM ROH AUCH LEGIERUNGEN	-	-	-	247	100	54
	618 KUPFER ROH AUCH LEGIERUNGEN	-	-	-	380	166	90
	624 FETTSAEUREN PARAFFIN VASELIN	72	35	18	108	53	27
	635 SONSTIGE CHEMISCHE HALBWAREN	16023	2878	1541	26091	4492	2402
	ZUSAMMEN	38635	5654	3025	79516	10553	5626
7	VORERZEUGNISSE						
	704 GEWEBE AUS BAUMWOLLE	171	116	64	198	133	73
	709 FURNIERE SPERRHOZL U DGL	111684	18007	9638	195371	31569	16765
	717 SONST CHEMISCHE VORERZEUGNISSE	4	14	7	4	14	7
	ZUSAMMEN	111859	18137	9709	195573	31716	16845
8	ENDERZEUGNISSE						
	812 ANDERE LEDERWAREN	1	1	1	1	1	1
	814 BUECHER KARTEN NOTEN BILDER	-	-	-	-	2	1
	815 HOZLWAREN	4281	1063	564	11140	2756	1457
	824 EDELMETALLW VERGOLD VERSILB W	-	16	9	-	16	9
	825 SONST WAREN A UNEDLEN METALLEN	-	-	-	3	2	1
	826 WERKZEUGMASCHINEN WALZWERKSANL	6	8	4	102	88	46
	827 TEXTIL LEDERINDUSTRIEMASCHINEN	12	11	6	24	29	16
	834 BUEROMASCHINEN	-	-	-	-	4	3
	835 NAHRUNGSMITTELINDUSTRIEMASCHIN	16	4	3	25	18	10
	836 SONSTIGE MASCHINEN	5	21	12	5	21	12
	841 ELEKTROTECHNISCHE ERZEUGNISSE	221	17	8	221	34	17
	843 FEINMECHAN U OPTISCHE ERZEUGN	-	-	-	-	197	108
	849 PHARMAZEUTISCHE ERZEUGNISSE	23	8	4	23	8	4
	852 MUSIKINSTRUMENTE	15	13	7	29	28	13
	857 KRAFTFAHRZEUGE	22	64	34	22	64	34
	859 SONSTIGE FAHRZEUGE	40	2	1	40	2	1
	869 SONSTIGE ENDERZEUGNISSE	-	11	5	-	18	8
	ZUSAMMEN	4642	1239	658	11635	3288	1741
	FERTIGWAREN 7+8	116501	19376	10367	207208	35004	18586
	GEWERBL. WIRTSCHAFT 5-8	297851	50823	27226	583536	99333	52853
9	AUSSERDEM						
	901 RUECKWAREN	78	247	131	146	370	197
	INSGESAMT	1259263	231561	124115	2211896	428823	227795
	DARUNTER						
	EIGENVEREDELUNG	18294	4720	2555	36282	11484	6109
	LOHNVEREDELUNG	15434	4792	2518	37639	13053	6873
	A U S F U H R						
2	NAHRUNGSMITTEL TIER URSPR						
	201 MILCH	25703	4789	2545	63092	11367	6011
	202 BUTTER	4252	1444	766	4252	1444	766
	203 KAESE	93	39	19	187	72	36
	204 FLEISCH UND FLEISCHWAREN	24644	2875	1542	34775	4001	2144
	205 DAERME	502	43	22	502	43	22
	206 FISCH E UND FISCHZUBEREITUNGEN	22265	1460	763	49391	3335	1774
	ZUSAMMEN	77459	10650	5657	152199	20262	10753
3	NAHRUNGSMITTEL PFL URSPR						
	308 MUELLEREIERZEUGNISSE	2500	61	33	2500	61	33
	316 GEMUESE SONST KUECHENGEWAECHSE	728	17	9	728	17	9
	319 GEMUESE OBSTKONSERV FRUCHTSAFT	1	2	1	17	10	4
	323 ZUCKER	25908	1396	753	47244	2476	1318
	325 PFLANZL OELE U FETTE Z ERNAEHR	1110	166	85	1110	167	85
	326 MARGARINE U AEHNL SPEISEFETTE	-	-	-	70	26	14
	329 SONST ABFALLERZEUGN VIEHFUETT	70	8	4	210	24	12
	331 SONST PFLANZL NAHRUNGSMITTEL	256	137	74	507	281	151
	ZUSAMMEN	30573	1787	959	52386	3062	1626

## SPEZIALHANDEL NACH LAENDERN

NR. DER SYSTEMATIK	WARENBEKENNUNG	JULI/DEZEMBER 1989			JANUAR/DEZEMBER 1989		
		DT=100 KG	1000 DM	1000 \$	DT=100 KG	1000 DM	1000 \$
NOCH	E L F E N B E I N K						
	AUSFUHR						
4	GENUSSMITTEL						
	401 HOPFEN	61	144	76	106	191	101
	405 TABAKERZEUGNISSE	152	135	71	176	171	90
	406 BIER	136	19	11	489	70	38
	407 BRANNWEIN	3	3	1	6	6	2
	408 WEIN	-	-	-	14	6	3
	ZUSAMMEN	352	301	159	791	444	234
	ERNAERHUNGSWIRTSCHAFT 1-4	108384	12738	6775	205376	23768	12613
5	ROHSTOFFE						
	514 ROHGUMMEN SCHELLACK BALSAME	-	-	-	2	2	1
	521 MANGANERZE	-	-	-	856	48	26
	530 SPEISE UND INDUSTRIESALZ	3843	109	59	7264	203	108
	532 SONSTIGE STEINE UND ERDEN	35	8	4	43	10	5
	534 SONST ROHSTOFFE F CHEM ERZEUGN	9786	294	154	10159	322	169
	538 SONST ROHSTOFFE AUCH ABFAELLE	-	-	-	103	25	13
	ZUSAMMEN	13664	411	217	18427	610	322
6	HALBWAREN						
	602 REYON SYNTHET FAEDEN AUCH GEZW	69	261	139	262	537	285
	603 GESPINSTE A ZELLW SYNTH FASER	-	-	-	-	1	1
	605 GESPINSTE AUS BAUMWOLLE	4	30	16	4	30	16
	609 KAUTSCHUK BEARBEITET	171	108	56	261	196	102
	611 ZEMENT	3000	56	32	3000	56	32
	612 SONST MINERALISCHE BAUSTOFFE	-	2	1	-	2	1
	617 ALUMINIUM ROH AUCH LEGIERUNGEN	-	-	-	4	8	4
	618 KUPFER ROH AUCH LEGIERUNGEN	2	3	1	6	8	3
	624 FETTSAEUREN PARAFFIN VASELIN	4756	616	325	12904	1599	847
	625 SONST TECHNISCHE FETTE U OELE	226	47	25	742	134	71
	627 RUECKST D ERDOEL U TEERDESTILL	-	-	-	2	2	1
	628 KRAFTSTOFFE SCHMIEROELE ERDGAS	571	122	66	1675	291	156
	629 TEER U TEERDESTILL ERZEUGNISSE	3	5	3	17	23	14
	633 STICKSTOFF A N G DUENGMITTEL	35	7	3	178	33	17
	635 SONSTIGE CHEMISCHE HALBWAREN	6203	1314	697	11191	1984	1046
	638 SONSTIGE HALBWAREN	1260	143	76	3060	377	194
	ZUSAMMEN	16300	2714	1440	33306	5281	2790
7	VORERZEUGNISSE						
	701 GEWEBE A SEIDE REYON SYNTH FAD	188	398	207	228	508	265
	702 GEWEBE A ZELLWOLLE SYNTH FASER	286	415	218	448	579	305
	704 GEWEBE AUS BAUMWOLLE	104	341	188	343	774	415
	705 GEWEBE AUS FLACHS HANF JUTE	83	33	19	229	64	35
	708 PAPIER UND PAPPE	1826	267	141	2498	481	251
	709 FURNIERE SPERRHOLZ U DGL	181	15	8	359	31	17
	710 STEINZEUG TON PORZELLANERZEUGN	1851	565	303	1881	587	320
	711 GLAS	2458	234	128	3045	302	165
	712 KUNSTSTOFFE	13064	3505	1863	36933	10479	5529
	713 TEERFARBSTOFFE	1388	4563	2431	3133	9589	5083
	714 SONST FARBSTOFFE FARBEN LACKE	1374	911	485	2362	1653	878
	715 DEXTRINE GELATINE UND LEIME	880	385	206	2061	768	410
	716 SPRENGSTOFFE SCHIESSBED ZUENDW	24	35	18	411	312	162
	717 SONST CHEMISCHE VORERZEUGNISSE	19655	4425	2334	45522	9811	5217
	719 STAHLROEHRN	16	8	4	208	88	48
	720 STAB UND FORMEISEN	2291	346	182	4544	676	357
	721 BLECH AUS EISEN	173866	16542	8893	288232	27192	14527
	722 DRAHT AUS EISEN	49	24	14	65	32	18
	725 STANGEN BLECHE USW KUPFER	9	40	22	14	52	28
	727 STANGEN BLECHE USW AND UNEDL M	20	11	6	40	25	13
	728 STANGEN BLECHE USW EDELMETALLE	-	16	9	-	24	14
	730 EDELST SCHMUCKST PERLEN BEARB	-	22	11	-	33	16
	731 SONSTIGE VORERZEUGNISSE	-	1	-	19	20	10
	ZUSAMMEN	219613	33102	17690	392635	64090	34083
8	ENDERZEUGNISSE						
	801 STRICKWAREN SEIDE CHEMIEFASERN	-	1	-	-	2	-
	802 STRICKWAREN WOLLE U AND TIERH	-	-	-	-	1	1
	803 STRICKWAREN AUS BAUMWOLLE	-	2	-	-	3	-
	804 SONST KLEIDUNG SEIDE CHEMIEFAS	-	2	-	-	2	-
	805 SONST KLEIDUNG WOLLE AND TIERH	-	-	-	-	1	-
	806 SONST KLEIDUNG AUS BAUMWOLLE	-	-	-	-	2	-
	808 HUETE	-	1	1	-	2	2
	809 SONSTIGE SPINNSTOFFWAREN	183	171	92	347	367	193
	810 PELZWAREN	-	2	1	-	7	3
	811 SCHUHE AUS LEDER	3	13	6	3	16	7
	812 ANDERE LEDERWAREN	5	51	26	8	74	35
	813 PAPIERWAREN	890	807	430	1437	1348	710
	814 BUECHER KARTEN NOTEN BILDER	28	28	15	74	84	43
	815 HOLZWAREN	18	36	19	51	104	57
	816 KAUTSCHUKWAREN	576	496	259	1022	963	508
	817 STEINWAREN	-	-	-	207	72	39
	818 STEINZEUG PORZELLAN U AE WAREN	41	64	35	68	92	49
	819 GLASWAREN	562	110	58	2408	434	233
	820 MESSERSCHMIEDWAREN	6	17	10	6	20	12
	821 WERKZEUGE LANDWIRTSCH GERAETE	136	258	141	223	444	238
	822 SONSTIGE EISENWAREN	1038	655	347	2077	1348	714
	823 WAREN A KUPFER U KUPFERLEGIER	1	10	4	1	11	5
	824 EDELMETALLW VERGOLD VERSILB W	6	601	326	9	874	471
	825 SONST WAREN A UNEDLEN METALLEN	1445	1620	851	2942	2944	1548
	826 WERKZEUGMASCHINEN WALZWERKSANL	369	1146	614	947	2845	1518
	827 TEXTIL LEDERINDUSTRIEMASCHINEN	119	1193	636	1422	6628	3466
	828 LANDMASCHINEN U ACKERSCHLEPPER	868	919	485	1577	1845	982
	830 KRAFTMASCHINEN	1	102	58	4	305	162

SPEZIALHANDEL NACH LAENDERN

NR. DER SYSTEMATIK	WARENBENENNUNG	JULI/DEZEMBER 1989			JANUAR/DEZEMBER 1989		
		DT=100 KG	1000 DM	1000 \$	DT=100 KG	1000 DM	1000 \$
<b>NOCH E L F E N B E I N K      AUSFUHR</b>							
	831 PUMPEN DRUCKLUFTMASCHINEN	250	798	430	348	1271	676
	832 FOERDERMITTEL	444	621	332	767	889	473
	833 PAPIER UND DRUCKMASCHINEN	133	755	409	199	1181	635
	834 BUEROMASCHINEN	18	117	61	35	233	124
	835 NAHRUNGSMITTELINDUSTRIEMASCHINEN	46	321	169	144	1141	604
	836 SONSTIGE MASCHINEN	705	2691	1413	2671	8125	4293
	841 ELEKTROTECHNISCHE ERZEUGNISSE	2036	2879	1587	2943	5834	3162
	842 UHREN	7	17	6	8	35	16
	843 FEINMECHAN U OPTISCHE ERZEUGN	30	397	206	82	907	474
	844 WACHSWAREN UND SEIFEN	-	2	-	229	107	56
	845 WAREN AUS KUNSTSTOFFEN	942	606	329	1162	1093	587
	847 PHOTOCHEMISCHE ERZEUGNISSE	645	822	449	1049	1355	731
	848 BLEISTIFTE U CHEM BUEROBEDARF	867	626	332	1680	991	523
	849 PHARMAZEUTISCHE ERZEUGNISSE	353	1801	953	988	3743	2000
	850 KOSMETISCHE ERZEUGNISSE	66	174	93	162	490	262
	851 SONSTIGE CHEMISCHE ERZEUGNISSE	6781	3095	1642	18273	7196	3812
	852 MUSIKINSTRUMENTE	1	4	2	2	9	5
	853 KINDERSPIELZEUG CHRISTBAUMSCHM	42	77	40	43	78	41
	856 LUFTFAHRZEUGE	-	1	-	-	1	-
	857 KRAFTFAHRZEUGE	6399	12859	6913	11476	24595	13045
	858 FAHRRADER	567	297	162	945	484	259
	859 SONSTIGE FAHRZEUGE	13	24	13	36	57	30
	869 SONSTIGE ENDERZEUGNISSE	103	177	95	303	460	242
	ZUSAMMEN	26743	37466	20060	58368	81113	43046
	FERTIGWAREN 7+8	246356	70568	37750	451003	145203	77129
	GEMERBL. WIRTSCHAFT 5-8	276320	73693	39407	502736	151094	80241
9	AUSSERDEM						
	902 ERSATZLIEFERUNGEN	6	37	19	26	110	58
	INSGESAMT	384710	86468	46201	708138	174972	92912
	DARUNTER						
	EIGENVEREDELUNG	7927	8053	4294	14020	16007	8477
	LOHNVEREDELUNG	216	90	48	216	103	55
<b>G H A N A</b>							
<b>E I N F U H R</b>							
1	LEBENDE TIERE						
	104 SONSTIGE LEBENDE TIERE	4	13	7	6	30	15
	ZUSAMMEN	4	13	7	6	30	15
2	NAHRUNGSMITTEL TIER URSPR						
	206 FISCHES UND FISCHZUBEREITUNGEN	178	100	52	192	140	73
	ZUSAMMEN	178	100	52	192	140	73
3	NAHRUNGSMITTEL PFL URSPR						
	306 HIRSE UND SONSTIGES GETREIDE	6	1	-	6	1	-
	308 MUELLEREIERZEUGNISSE	5	3	2	13	5	3
	316 GEMUESE SONST KUECHENGEMUESE	63	16	9	85	25	11
	317 OBST AUSSER SUEDFRUECHTEN	1	1	-	1	2	-
	318 SUEDFRUECHTE	2671	313	169	5657	763	405
	319 GEMUESE OBSTKONSERV FRUCHTSAFT	2	1	-	5	2	-
	320 KAKAO ROH	59817	15044	8019	94278	27486	14648
	321 KAKAOERZEUGNISSE	210	59	30	999	280	150
	322 GEWUERZE	-	4	3	9	9	5
	324 DELFRUECHTE ZUR ERNAEHRUNG	201	19	10	201	19	10
	325 PFLANZL OEL U FATTE Z ERNAEHR	1824	1071	584	1884	1106	601
	326 MARGARINE U AEHNL SPEISEFETTE	-	-	-	-	1	-
	331 SONST PFLANZL NAHRUNGSMITTEL	240	46	22	366	76	38
	ZUSAMMEN	59040	16578	8848	103504	29775	15871
4	GENUSSMITTEL						
	402 KAFFEE	-	-	-	1133	411	217
	404 ROHTABAK	-	-	-	50	14	7
	ZUSAMMEN	-	-	-	1183	425	224
	ERNAEHRUNGSWIRTSCHAFT 1-4	59222	16691	8907	104885	30370	16183
5	ROHSTOFFE						
	511 BAU UND NUTZHOELZ RUNDHOELZ	313291	15799	8619	720837	34982	18795
	513 KAUTSCHUK GUTTAPERCHA BALATA	1642	234	127	2017	290	156
	528 SONSTIGE ERZE UND METALLASCHEN	277	79	42	803	171	91
	529 BAUXIT KRYOLITH	249568	1872	959	988153	6953	3665
	532 SONSTIGE STEINE UND ERDEN	-	-	-	147	15	7
	534 SONST ROHSTOFFE F CHEM ERZEUGN	-	1	-	3	29	15
	537 EDELST SCHMUCKST PERLEN ROH	-	280	152	-	1063	553
	538 SONST ROHSTOFFE AUCH ABFAELLE	112	15	8	112	15	8
	ZUSAMMEN	564890	18280	9907	1712072	43518	23290
6	HALBWAREN						
	607 BAU UND NUTZHOELZ SCHNITTHOELZ	120318	14239	7667	221566	25145	13435
	617 ALUMINIUM ROH AUCH LEGIERUNGEN	455584	161453	87217	776099	289554	155344
	618 KUPFER ROH AUCH LEGIERUNGEN	2081	823	446	2693	1045	562
	622 ZINK ROH AUCH LEGIERUNGEN	320	57	31	784	126	68
	637 GOLD FUER GEMERBLICHE ZWECKE	35	69817	37568	35	69817	37568
	638 SONSTIGE HALBWAREN	2	4296	2302	2	4296	2302
	ZUSAMMEN	578340	250685	135231	1001169	389983	209279
7	VORERZEUGNISSE						
	709 FURNIERE SPERRHOELZ U DGL	22376	5117	2764	42450	8896	4739
	726 STANGEN BLECHE USW ALUMINIUM	192	81	46	5148	2247	1212



SPEZIALHANDEL NACH LAENDERN

NR. DER SYSTEMATIK	WARENBEKENNUNG	JULI/DEZEMBER 1989			JANUAR/DEZEMBER 1989		
		DT=100 KG	1000 DM	1000 \$	DT=100 KG	1000 DM	1000 \$
NOCH	G H A N A						
	EINFUHR						
	730 EDELST SCHMUCKST PERLEN BEARB ZUSAMMEN	- 22568	224 5422	115 2925	- 47598	224 11367	115 6066
8	ENDERZEUGNISSE						
	806 SONST KLEIDUNG AUS BAUMWOLLE	-	2	1	-	2	1
	812 ANDERE LEDERWAREN	-	-	-	1	2	-
	814 BUECHER KARTEN NOTEN BILDER	-	-	-	9	2	1
	815 HOLZWAREN	1485	357	189	1915	459	242
	819 GLASWAREN	-	-	-	2	7	4
	822 SONSTIGE EISENWAREN	389	17	9	389	17	9
	825 SONST WAREN A UNEDLEN METALLEN	-	1	-	-	1	-
	828 LANDMASCHINEN U ACKERSCHLEPPER	-	-	-	5	1	1
	830 KRAFTMASCHINEN	2	4	2	90	14	7
	831 PUMPEN DRUCKLUFTMASCHINEN	-	2	1	-	9	5
	832 FOERDERMITTEL	10	2	1	10	2	1
	833 PAPIER UND DRUCKMASCHINEN	1	2	1	4	7	3
	834 BUEROMASCHINEN	1	20	10	2	23	11
	835 NAHRUNGSMITTELINDUSTRIEMASCHIN	10	8	4	55	148	81
	836 SONSTIGE MASCHINEN	14	6	4	15	14	8
	841 ELEKTROTECHNISCHE ERZEUGNISSE	58	124	69	136	168	92
	843 FEINMECHAN U OPTISCHE ERZEUGN	-	1	-	-	2	-
	845 WAREN AUS KUNSTSTOFFEN	-	-	-	-	1	-
	850 KOSMETISCHE ERZEUGNISSE	-	1	-	5	11	6
	852 MUSIKINSTRUMENTE	11	6	3	22	14	8
	853 KINDERSPIELZEUG CHRISTBAUMSCHM	-	9	5	-	9	5
	857 KRAFTFAHRZEUGE	19	11	6	55	23	12
	869 SONSTIGE ENDERZEUGNISSE	35	80	43	90	131	69
	ZUSAMMEN	2035	653	348	2805	1068	566
	FERTIGWAREN 7+8	24603	6075	3273	50403	12435	6632
	GENERBL. WIRTSCHAFT 5-8	1167833	275040	148411	2763644	445936	239201
9	AUSSERDEM						
	901 RUECKWAREN	46	115	62	109	380	205
	INSGESAMT	1227101	291846	157380	2868638	476686	255589
	DARUNTER						
	EIGENVEREDELUNG	379	15	8	1512	426	225
	LOHNVEREDELUNG	60	139	76	143	200	107
	A U S F U H R						
2	NAHRUNGSMITTEL TIER URSPR						
	201 MILCH	6	1	-	12801	3996	2142
	202 BUTTER	-	-	-	2	1	1
	203 KAESE	9	3	-	14	10	3
	204 FLEISCH UND FLEISCHWAREN	1587	195	104	3523	410	218
	206 FISCHE UND FISCHZUBEREITUNGEN	9656	2788	1480	16706	3811	1999
	209 EIER EIWEISS EIGELB	12	5	4	15	6	5
	211 FISCHMEHL UND DGL	1918	192	103	2853	309	165
	ZUSAMMEN	13188	3184	1691	35914	8543	4533
3	NAHRUNGSMITTEL PFL URSPR						
	307 REIS	-	-	-	203	19	10
	308 MUELLEREIERZEUGNISSE	35510	1610	859	67466	2878	1528
	309 MALZ	15000	937	498	30500	1927	1006
	317 OBST AUSSER SUEDFRUECHTEN	4	11	7	4	11	7
	318 SUEDFRUECHTE	-	-	-	1	1	-
	319 GEMUESE OBSTKONSERV FRUCHTSAFT	10	3	1	12	6	2
	321 KAKAOERZEUGNISSE	1	2	1	8	16	7
	323 ZUCKER	128533	9649	5200	195550	13654	7297
	325 PFLANZL OELE U FETTE Z ERNAEHR	-	-	-	7	1	1
	326 MARGARINE U AEHNL SPEISEFETTE	-	-	-	5	2	-
	327 DELKUCHEN	160	9	5	5	9	5
	329 SONST ABFALLERZEUGN VIEHFUETT	-	-	-	275	66	34
	331 SONST PFLANZL NAHRUNGSMITTEL	599	138	73	913	222	118
	ZUSAMMEN	179817	12359	6644	295104	18812	10015
4	GENUSSMITTEL						
	401 HOPFEN	98	190	99	181	350	183
	402 KAFFEE	11	14	8	15	22	12
	403 TEE	-	-	-	1	5	2
	405 TABAKERZEUGNISSE	-	1	-	-	4	1
	406 BIER	328	65	33	563	109	57
	407 BRANNTWEIN	-	-	-	3	6	3
	408 WEIN	34	23	12	52	35	18
	ZUSAMMEN	471	293	152	815	531	276
	ERNAEHRUNGSWIRTSCHAFT 1-4	193476	15836	8487	391833	27886	14824
5	ROHSTOFFE						
	506 ABF V GESPINSTWAREN LUMPEN	8413	1954	1054	18980	4348	2326
	511 BAU UND NUTZHOLZ RUNDHOLZ	-	-	-	117	6	3
	513 KAUTSCHUK GUTTAPERCHA BALATA	-	-	-	5	1	-
	514 ROHGUMMEN SCHELLACK BALSAME	10	19	11	10	20	12
	530 SPEISE UND INDUSTRIESALZ	21	1	1	21	3	2
	532 SONSTIGE STEINE UND ERDEN	375	53	27	714	93	48
	534 SONST ROHSTOFFE F CHEM ERZEUGN	-	-	-	1300	28	15
	538 SONST ROHSTOFFE AUCH ABFAELLE	1693	31	17	2738	56	30
	ZUSAMMEN	10502	2058	1110	23885	4555	2436
6	HALBWAREN						
	609 KAUTSCHUK BEARBEITET	366	176	95	371	184	99
	611 ZEMENT	103813	1262	684	225418	2823	1509
	612 SONST MINERALISCHE BAUSTOFFE	190	69	37	378	131	70

## SPEZIALHANDEL NACH LAENDERN

NR. DER SYSTEMATIK	WARENBENENNUNG	JULI/DEZEMBER 1989			JANUAR/DEZEMBER 1989		
		DT=100 KG	1000 DM	1000 \$	DT=100 KG	1000 DM	1000 \$
NOCH	G H A N A						
	AUSFUHR						
	616 EISENHALBZEUG	59618	3805	1985	54738	3846	2113
	618 KUPFER ROH AUCH LEGIERUNGEN	2	6	3	2	6	3
	619 NICKEL ROH AUCH LEGIERUNGEN	-	-	-	2	10	6
	622 ZINK ROH AUCH LEGIERUNGEN	113	52	28	113	52	28
	624 FETTSAEUREN PARAFFIN VASELIN	729	92	48	4342	552	294
	625 SONST TECHNISCHE FETTE U OELE	2	5	3	6	6	3
	627 RUECKST D ERDDEL U TEERDESTILL	85638	2518	1408	149381	4432	2419
	628 KRAFTSTOFFE SCHMIEROLE EROGAS	1852	330	176	4848	790	424
	630 AUFBEREITETE KALIDUENGEMITTEL	12478	298	156	25478	594	316
	635 SONSTIGE CHEMISCHE HALBWAREN	2983	403	215	15247	2055	1103
	638 SONSTIGE HALBWAREN	24	2	1	73	8	4
	ZUSAMMEN	267808	8818	4839	490397	15489	8391
7	VORERZEUGNISSE						
	701 GEWEBE A SEIDE REYON SYNTH FAD	3	7	4	23	22	11
	702 GEWEBE A ZELLWOLLE SYNTH FASER	4	13	7	4	13	7
	704 GEWEBE AUS BAUMWOLLE	3	18	9	5	37	18
	705 GEWEBE AUS FLACHS HANF JUTE	61	21	12	73	24	13
	706 LEDER	-	1	1	-	1	1
	708 PAPIER UND PAPPE	4264	518	273	5531	704	373
	710 STEINZEUG TON PORZELLANERZEUGN	851	177	95	1101	249	132
	711 GLAS	25	13	7	54	38	20
	712 KUNSTSTOFFE	8535	2552	1354	17312	4803	2538
	713 TEERFARBSTOFFE	380	1598	867	991	3457	1847
	714 SONST FARBSTOFFE FARBEN LACKE	1117	527	275	1471	771	403
	715 DEXTRINE GELATINE UND LEIME	1016	185	98	2285	433	227
	716 SPRENGSTOFFE SCHIESSBED ZUENDW	193	97	52	278	206	112
	717 SONST CHEMISCHE VORERZEUGNISSE	7593	2815	1522	13320	5120	2725
	718 GUSSROEHREN	8237	1078	587	37707	4390	2357
	719 STAHLROEHREN	119	34	20	529	107	58
	720 STAB UND FORMEISEN	9656	938	502	13712	1411	750
	721 BLECH AUS EISEN	3592	410	216	6856	758	405
	722 DRAHT AUS EISEN	1525	252	138	8551	1417	761
	723 EISENBANNOBERBAUMATERIAL	-	-	-	42	28	15
	724 SCHMIEDEB GUSS SCHMIEDESTUECKE	1348	195	100	4484	576	294
	725 STANGEN BLECHE USW KUPFER	3017	2232	1193	3023	2240	1198
	726 STANGEN BLECHE USW ALUMINIUM	2	4	2	33	36	20
	727 STANGEN BLECHE USW AND UNEDL M	-	-	-	1	17	8
	731 SONSTIGE VORERZEUGNISSE	266	93	49	292	130	69
	ZUSAMMEN	51807	13778	7383	117678	26988	14362
8	ENDERZEUGNISSE						
	801 STRICKWAREN SEIDE CHEMIEFASERN	3	39	19	5	58	28
	802 STRICKWAREN WOLLE U AND TIERH	-	-	-	-	7	3
	803 STRICKWAREN AUS BAUMWOLLE	27	48	26	27	49	26
	804 SONST KLEIDUNG SEIDE CHEMIEFAS	2	32	13	4	47	21
	806 SONST KLEIDUNG AUS BAUMWOLLE	2	5	2	7	24	11
	807 SONST KLEIDUNG FLACHS HANF USW	2	2	2	3	5	3
	809 SONSTIGE SPINNSTOFFWAREN	184	231	127	421	546	296
	810 PELZWAREN	-	12	7	-	23	13
	811 SCHUHE AUS LEDER	4	16	7	4	24	11
	812 ANDERE LEDERWAREN	1	23	13	1	33	18
	813 PAPIERWAREN	171	89	48	272	162	81
	814 BUECHER KARTEN NOTEN BILDER	35	38	18	83	76	38
	815 HOLZWAREN	48	95	53	101	204	111
	816 KAUTSCHUKWAREN	2988	1186	628	7466	2147	1136
	817 STEINWAREN	1	1	1	1	1	1
	818 STEINZEUG PORZELLAN U AE WAREN	71	200	104	106	319	168
	819 GLASWAREN	2377	305	160	2992	410	215
	820 MESSERSCHMIEDEWAREN	78	121	67	82	130	72
	821 WERKZEUGE LANDWIRTSCH GERAETE	419	1018	542	1032	3119	1663
	822 SONSTIGE EISENWAREN	4629	2361	1288	10206	5658	2961
	823 WAREN A KUPFER U KUPFERLEGIER	1	3	2	2	16	9
	824 EDELMETALLW VERGOLD VERSILB W	-	-	-	-	3	2
	825 SONST WAREN A UNEDLEN METALLEN	197	169	87	1296	995	509
	826 WERKZEUGMASCHINEN WALZWERKSANL	350	1434	773	1301	3773	2023
	827 TEXTIL LEDERINDUSTRIEMASCHINEN	130	1122	626	256	1583	862
	828 LANDMASCHINEN U ACKERSCHLEPPER	457	261	139	854	634	334
	830 KRAFTMASCHINEN	118	147	82	206	792	433
	831 PUMPEN DRUCKLUFTMASCHINEN	308	1150	613	582	2227	1188
	832 FOERDERMITTEL	1168	2145	1189	1540	2516	1607
	833 PAPIER UND DRUCKMASCHINEN	120	517	278	360	1428	768
	834 BUEROMASCHINEN	35	327	175	50	523	280
	835 NAHRUNGSMITTELINDUSTRIEMASCHIN	320	1552	880	545	3193	1751
	836 SONSTIGE MASCHINEN	4231	7253	3911	11872	19882	10566
	841 ELEKTROTECHNISCHE ERZEUGNISSE	1695	3921	2149	4144	7191	3886
	842 UHREN	1	17	8	3	36	19
	843 FEINMECHAN U OPTISCHE ERZEUGN	153	1971	1081	334	3471	1856
	844 WACHSWAREN UND SEIFEN	52	30	16	55	41	20
	845 WAREN AUS KUNSTSTOFFEN	641	576	305	1863	1230	649
	847 PHOTOCHEMISCHE ERZEUGNISSE	168	284	148	285	482	253
	848 BLEISTIFTE U CHEM BUEROBEDARF	12	50	27	92	138	75
	849 PHARMAZEUTISCHE ERZEUGNISSE	1135	4557	2443	1942	8727	4655
	850 KOSMETISCHE ERZEUGNISSE	1	3	1	4	10	5
	851 SONSTIGE CHEMISCHE ERZEUGNISSE	3884	4159	2186	7329	6076	3210
	852 MUSIKINSTRUMENTE	-	1	-	-	4	2
	853 KINDERSPIELZEUG CHRISTBAUMSCHM	1	2	1	6	18	9
	855 WASSERFAHRZEUGE	843	1500	792	843	1500	792
	856 LUFTFAHRZEUGE	-	-	-	-	23	11
	857 KRAFTFAHRZEUGE	20332	14149	7582	39367	28217	15044
	858 FAHRRADER	123	104	55	282	221	120
	859 SONSTIGE FAHRZEUGE	184	158	82	1690	1906	991
	869 SONSTIGE ENDERZEUGNISSE	1721	1514	817	4139	3444	1846

SPEZIALHANDEL NACH LAENDERN

NR. DER SYSTEMATIK	WARENBENENNUNG	JULI/DEZEMBER 1989			JANUAR/DEZEMBER 1989		
		DT=100 KG	1000 DM	1000 \$	DT=100 KG	1000 DM	1000 \$
NOCH	G H A N A						
	AUSFUHR						
	ZUSAMMEN	49423	54898	29573	104055	113642	80651
	FERTIGWAREN 7+8	101230	68676	36956	221733	140630	75013
	GEWERBL. WIRTSCHAFT 5-8	379540	78552	42805	736015	160674	85840
9	AUSSERDEM						
	901 RUECKWAREN	-	5	2	-	29	14
	902 ERSATZLIEFERUNGEN	8	47	25	29	77	40
	INSGESAMT	573024	95440	51419	1067877	188666	100718
	DARUNTER						
	EIGENVEREDELUNG	14297	5013	2716	16624	7948	4267
	LOHNVEREDELUNG	-	12	6	30	434	236
	T O G O						
	E I N F U H R						
1	LEBENDE TIERE						
	104 SONSTIGE LEBENDE TIERE	10	60	33	23	154	82
	ZUSAMMEN	10	60	33	23	154	82
2	NAHRUNGSMITTEL TIER URSPR						
	206 FISCHE UND FISCHZUBEREITUNGEN	9	20	10	176	296	160
	ZUSAMMEN	9	20	10	176	296	160
3	NAHRUNGSMITTEL PFL URSPR						
	316 GEMUESE SONST KUECHENGEMAECHSE	263	79	42	263	79	42
	318 SUEDFRUECHTE	627	169	90	1172	317	168
	319 GEMUESE OBSTKONSERV FRUCHTSAFT	64	19	10	64	19	10
	320 KAKAO ROH	9293	3367	1782	18912	6797	3592
	322 GEWUERZE	170	87	49	179	91	51
	331 SONST PFLANZL NAHRUNGSMITTEL	180	13	7	180	13	7
	332 LEB PFLANZEN ZIERGAERT ERZEUGN	58	145	79	120	292	156
	ZUSAMMEN	10655	3879	2059	20890	7608	4026
4	GENUSSMITTEL						
	402 KAFFEE	10908	3569	1897	24177	8743	4660
	ZUSAMMEN	10908	3569	1897	24177	8743	4660
	ERNAEHRUNGSWIRTSCHAFT 1-4	21582	7528	3999	45266	16801	8928
5	ROHSTOFFE						
	504 BAUMWOLLE REISSBAUMWOLLE ABF	6761	1613	852	9475	2233	1182
	534 SONST ROHSTOFFE F CHEM ERZEUGN	66	17	10	66	17	10
	536 PFLANZL FLECHT U POLSTERSTOFFE	-	-	-	5	1	1
	537 EDELST SCHMUCKST PERLEN ROH	-	24	13	-	69	37
	ZUSAMMEN	6827	1654	875	9546	2320	1230
6	HALBWAREN						
	607 BAU UND NUTZHOZ SCHNITTHOZ	-	-	-	19	1	1
	614 ALTEISEN SCHROTT	18	2	1	18	2	1
	617 ALUMINIUM ROH AUCH LEGIERUNGEN	88	28	15	88	28	15
	618 KUPFER ROH AUCH LEGIERUNGEN	631	229	125	1148	431	229
	620 BLEI ROH AUCH LEGIERUNGEN	123	12	6	123	12	6
	622 ZINK ROH AUCH LEGIERUNGEN	14	2	2	14	2	2
	637 GOLD FUER GEWERBLICHE ZWECKE	-	-	-	-	123	66
	ZUSAMMEN	874	273	149	1410	599	320
7	VORERZEUGNISSE						
	704 GEWEBE AUS BAUMWOLLE	-	2	1	-	2	1
	ZUSAMMEN	-	2	1	-	2	1
8	ENDERZEUGNISSE						
	803 STRICKWAREN AUS BAUMWOLLE	-	-	-	7	37	19
	806 SONST KLEIDUNG AUS BAUMWOLLE	2	13	7	2	13	7
	812 ANDERE LEDERWAREN	-	1	-	-	1	-
	814 BUECHER KARTEN NOTEN BILDER	-	1	-	-	6	4
	815 HOLZWAREN	7	18	11	51	75	40
	819 GLASWAREN	-	4	2	3	9	5
	822 SONSTIGE EISENWAREN	-	-	-	20	19	10
	823 WAREN A KUPFER U KUPFERLEGIER	-	-	-	1	1	-
	825 SONST WAREN A UNEDLEN METALLEN	-	2	1	-	2	1
	831 PUMPEN DRUCKLUFTMASCHINEN	4	14	9	15	48	28
	836 SONSTIGE MASCHINEN	1	9	4	1	9	4
	841 ELEKTROTECHNISCHE ERZEUGNISSE	-	4	2	11	37	20
	852 MUSIKINSTRUMENTE	-	-	-	1	1	1
	857 KRAFTFAHRZEUGE	-	-	-	42	63	33
	869 SONSTIGE ENDERZEUGNISSE	14	34	19	23	69	36
	ZUSAMMEN	28	100	56	177	390	208
	FERTIGWAREN 7+8	28	102	57	177	392	209
	GEWERBL. WIRTSCHAFT 5-8	7729	2029	1081	11139	3311	1759
9	AUSSERDEM						
	901 RUECKWAREN	142	627	356	143	637	361
	INSGESAMT	29453	10184	5436	56542	20749	11048
	DARUNTER						
	EIGENVEREDELUNG	5149	1672	895	9289	3301	1771
	LOHNVEREDELUNG	1	12	6	2032	839	454

SPEZIALHANDEL NACH LAENDERN

NR. DER SYSTEMATIK	WARENBENENNUNG	JULI/DEZEMBER 1989			JANUAR/DEZEMBER 1989		
		DT=100 KG	1000 DM	1000 \$	DT=100 KG	1000 DM	1000 \$
NOCH T O G O							
A U S F U H R							
1	LEBENDE TIERE						
104	SONSTIGE LEBENDE TIERE	-	-	-	3	6	3
	ZUSAMMEN	-	-	-	3	6	3
2	NAHRUNGSMITTEL TIER URSPR						
201	MILCH	228	28	15	726	79	40
202	BUTTER	34	11	6	53	17	9
203	KAESE	104	57	25	132	77	34
204	FLEISCH UND FLEISCHWAREN	2431	227	123	4313	430	230
205	DAERME	1	7	4	3	22	12
206	FISCHE UND FISCHZUBEREITUNGEN	6024	414	215	17216	1208	641
210	HONIG	5	4	2	10	7	2
211	FISCHMEHL UND DGL	2	1	-	2	1	-
	ZUSAMMEN	8829	749	390	22455	1841	968
3	NAHRUNGSMITTEL PFL URSPR						
308	MUELLEREIERZEUGNISSE	254	11	6	1134	46	24
309	MALZ	-	-	-	750	53	28
312	HUELSENFR ZUR VIEHFUETTERUNG	2	1	-	2	1	-
316	GEMUESE SONST KUECHENGEMAECHSE	3	3	-	7	6	-
317	OBST AUSSER SUEDFRUECHTEN	274	37	20	448	56	29
318	SUEDFRUECHTE	5	3	2	19	7	3
319	GEMUESE OBSTKONSERV FRUCHTSAFT	327	54	28	641	98	49
321	KAKAOERZEUGNISSE	73	35	17	102	60	28
322	GEWUERZE	-	-	-	2	2	1
323	ZUCKER	63462	4528	2453	101317	6397	3458
325	PFLANZL DELE U FETTE Z ERNAEHR	133	21	11	261	38	19
326	MARGARINE U AEHNL SPEISEFETTE	81	7	5	99	11	6
329	SONST ABFALLERZEUGN VIEHFUETT	40	3	2	60	5	3
331	SONST PFLANZL NAHRUNGSMITTEL	1511	553	286	3489	1421	741
	ZUSAMMEN	66165	5256	2830	108331	8201	4389
4	GENUSSMITTEL						
401	HOPFEN	4	7	4	92	169	90
402	KAFFEE	6	9	5	7	10	6
405	TABAKERZEUGNISSE	31	76	42	31	76	42
406	BIER	132	19	10	557	79	43
408	WEIN	200	40	20	273	54	27
	ZUSAMMEN	373	151	81	960	388	208
	ERNAEHRUNGSWIRTSCHAFT 1-4	75367	6156	3301	131749	10436	5568
5	ROHSTOFFE						
502	ZELLWOLLE SYNTHET FASERN U ABF	123	10	5	123	10	5
506	ABF V GESPINSTWAREN LUMPEN	16090	2802	1503	28701	5164	2744
514	ROHGUMMEN SCHELLACK BALSAME	1	1	1	1	1	1
530	SPEISE UND INDUSTRIESALZ	381	23	13	863	61	32
532	SONSTIGE STEINE UND ERDEN	-	-	-	5738	73	39
534	SONST ROHSTOFFE F CHEM ERZEUGN	541	49	26	591	51	27
	ZUSAMMEN	17136	2885	1548	36017	5360	2848
6	HALBWAREN						
602	REYON SYNTHET FAEDEN AUCH GEZW	7	23	12	7	25	13
608	HOLZMASSE ZELLSTOFF	-	-	-	5	3	2
609	KAUTSCHUK BEARBEITET	5	2	1	56	33	18
624	FETTSAEUREN PARAFFIN VASELIN	330	53	28	391	62	33
625	SONST TECHNISCHE FETTE U OELE	21	1	-	21	1	-
628	KRAFTSTOFFE SCHMIEROLE ERDGAS	306	52	27	679	124	65
635	SONSTIGE CHEMISCHE HALBWAREN	5767	507	270	14855	1551	819
	ZUSAMMEN	6436	638	338	16014	1799	950
7	VORERZEUGNISSE						
701	GEWEBE A SEIDE REYON SYNTH FAD	3	23	12	65	51	25
702	GEWEBE A ZELLWOLLE SYNTH FASER	16	23	12	53	55	29
703	GEWEBE A WOLLE U AND TIERHAAR	2	12	6	2	12	6
704	GEWEBE AUS BAUMWOLLE	503	367	208	578	553	308
705	GEWEBE AUS FLACHS HANF JUTE	-	-	-	2	4	2
708	PAPIER UND PAPPE	204	26	14	413	60	32
710	STEINZEUG TON PORZELLANERZEUGN	156	17	9	163	84	45
711	GLAS	106	29	14	106	29	14
712	KUNSTSTOFFE	56	37	17	104	70	35
713	TEERFARBSTOFFE	151	651	345	209	920	490
714	SONST FARBSTOFFE FARBEN LACKE	2	11	6	49	37	18
715	DEXTRINE GELATINE UND LEIME	103	50	27	302	135	72
717	SONST CHEMISCHE VORERZEUGNISSE	270	92	50	1204	377	205
718	GUSSROEHREN	34	10	5	104	44	21
719	STAHLROEHREN	-	-	-	102	52	28
720	STAB UND FORMEISEN	32	13	8	122	50	28
721	BLECH AUS EISEN	43046	4303	2326	75689	7571	4036
722	DRAHT AUS EISEN	1	2	1	124	19	9
724	SCHMIEDB GUSS SCHMIEDESTUECKE	-	-	-	1	1	1
725	STANGEN BLECHE USW KUPFER	2	6	3	2	13	6
726	STANGEN BLECHE USW ALUMINIUM	-	3	2	-	3	2
727	STANGEN BLECHE USW AND UNEDL M	10	41	22	10	41	22
731	SONSTIGE VORERZEUGNISSE	26	23	12	26	24	13
	ZUSAMMEN	44723	5739	3099	79440	10205	5447
8	ENDERZEUGNISSE						
801	STRICKWAREN SEIDE CHEMIEFASERN	1	8	4	1	8	4
804	SONST KLEIDUNG SEIDE CHEMIEFAS	1	4	1	3	34	15

## SPEZIALHANDEL NACH LAENDERN

NR. DER SYSTEMATIK	WARENBEKENNUNG	JULI/DEZEMBER 1989			JANUAR/DEZEMBER 1989		
		DT=100 KG	1000 DM	1000 \$	DT=100 KG	1000 DM	1000 \$
NOCH T O G O	AUSFUHR						
805	SONST KLEIDUNG WOLLE AND TIERH	-	-	-	-	7	3
808	SONST KLEIDUNG AUS BAUMWOLLE	-	2	1	1	11	5
807	SONST KLEIDUNG FLACHS HANF USH	-	1	1	-	1	1
808	HUETE	1	12	6	1	12	6
809	SONSTIGE SPINNSTOFFWAREN	19	23	12	20	28	15
810	PELZWAREN	-	11	5	-	18	10
811	SCHUHE AUS LEDER	-	1	-	-	1	-
812	ANDERE LEDERWAREN	-	4	2	-	9	5
813	PAPIERWAREN	170	99	52	347	214	114
814	BUECHER KARTEN NOTEN BILDER	25	36	19	107	180	96
816	HOLZWAREN	70	41	20	71	45	22
816	KAUTSCHUKWAREN	729	147	77	1569	547	287
817	STEINWAREN	-	-	-	30	4	2
818	STEINZEUG PORZELLAN U AE WAREN	391	74	43	438	125	71
819	GLASWAREN	2292	215	116	4685	470	246
820	MESSERSCHMIEDWAREN	1	3	2	1	4	3
821	WERKZEUGE LANDWIRTSCH GERAETE	133	148	78	148	229	120
822	SONSTIGE EISENWAREN	1122	467	247	1311	655	351
823	WAREN A KUPFER U KUPFERLEGIER	1	4	2	33	28	14
824	EDELMETALLW VERGOLD VERSILB W	-	48	25	-	89	46
825	SONST WAREN A UNEDLEN METALLEN	16	56	32	126	275	142
826	WERKZEUGMASCHINEN WALZWERKSANL	244	246	133	263	339	181
827	TEXTIL LEDERINDUSTRIEMASCHINEN	5	32	16	5	37	19
828	LANDMASCHINEN U ACKERSCHLEPPER	269	344	179	361	663	342
830	KRAFTMASCHINEN	3	10	5	11	31	16
831	PUMPEN DRUCKLUFTMASCHINEN	119	255	132	206	653	343
832	FOERDERMITTEL	128	284	158	357	518	278
833	PAPIER UND DRUCKMASCHINEN	2	14	8	13	40	22
834	BUEROMASCHINEN	16	134	71	27	215	115
835	NAHRUNGSMITTELINDUSTRIEMASCHIN	359	1865	979	550	3071	1615
836	SONSTIGE MASCHINEN	5075	5868	3068	6893	9602	5050
841	ELEKTROTECHNISCHE ERZEUGNISSE	873	1778	953	1317	2550	1356
842	UHREN	2	11	6	4	24	13
843	FEINMECHAN U OPTISCHE ERZEUGN	96	325	170	107	515	271
844	WACHSWAREN UND SEIFEN	9	3	2	77	42	21
845	WAREN AUS KUNSTSTOFFEN	161	214	117	223	436	230
847	PHOTOCHEMISCHE ERZEUGNISSE	23	41	22	59	97	53
848	BLEISTIFTE U CHEM BUEROBEDARF	30	40	22	36	60	32
849	PHARMAZEUTISCHE ERZEUGNISSE	40	767	403	57	852	448
850	KOSMETISCHE ERZEUGNISSE	15	15	6	61	99	50
851	SONSTIGE CHEMISCHE ERZEUGNISSE	1651	1424	743	2302	2176	1145
852	MUSIKINSTRUMENTE	-	2	2	-	2	2
853	KINDERSPIELZEUG CHRISTBAUMSCHM	-	1	-	-	3	1
857	KRAFTFAHRZEUGE	8306	10513	5593	14659	19397	10318
858	FAHRRAEDEER	290	172	88	388	242	125
859	SONSTIGE FAHRZEUGE	810	305	165	1020	331	179
869	SONSTIGE ENDERZEUGNISSE	62	166	88	1529	2190	1178
	ZUSAMMEN	23560	26233	13874	39417	47179	24981
	FERTIGWAREN 7+8	68283	31972	16973	118857	57384	30428
	GEWERBL. WIRTSCHAFT 5-8	91855	35495	18859	170888	64543	34226
9	AUSSERDEM						
902	ERSATZLIEFERUNGEN	-	1	1	-	1	1
	INSGESAMT	167222	41652	22161	302637	74980	39795
	DARUNTER						
	EIGENVEREDELUNG	943	3302	1767	2746	8457	4511
	LOHNVEREDELUNG	7	1	1	8	52	28
BENIN							
	EINFUHR						
1	LEBENDE TIERE						
104	SONSTIGE LEBENDE TIERE	-	-	-	-	1	1
	ZUSAMMEN	-	-	-	-	1	1
2	NAHRUNGSMITTEL TIER URSPR						
206	FISCHE UND FISCHZUBEREITUNGEN	6	8	5	6	8	5
	ZUSAMMEN	6	8	5	6	8	5
3	NAHRUNGSMITTEL PFL URSPR						
325	PFLANZL OELE U FETTE Z ERNAEHR	7847	659	348	7847	659	348
	ZUSAMMEN	7847	659	348	7847	659	348
4	GENUSSMITTEL						
402	KAFFEE	-	-	-	2008	775	392
	ZUSAMMEN	-	-	-	2008	775	392
	ERNAEHRUNGSWIRTSCHAFT 1-4	7853	667	353	9861	1443	746
5	ROHSTOFFE						
504	BAUMWOLLE REISSBAUMWOLLE ABF	3461	905	478	6393	1644	864
	ZUSAMMEN	3461	905	478	6393	1644	864
6	HALBWAREN						
602	REYON SYNTHET FAEDEN AUCH GEZWH	-	-	-	72	71	38
607	BAU UND NUTZHOLZ SCHNITTHOLZ	-	-	-	266	25	13
618	KUPFER ROH AUCH LEGIERUNGEN	-	-	-	205	98	53
	ZUSAMMEN	-	-	-	543	194	104
8	ENDERZEUGNISSE						
814	BUECHER KARTEN NOTEN BILDER	1	1	-	1	1	-

## SPEZIALHANDEL NACH LAENDERN

NR. DER SYSTEMATIK	WARENBENENNUNG	JULI/DEZEMBER 1989			JANUAR/DEZEMBER 1989		
		DT=100 KG	1000 DM	1000 \$	DT=100 KG	1000 DM	1000 \$
NOCH	B E N I N	EINFUHR					
	815 HOLZWAREN	4	8	4	4	8	4
	821 WERKZEUGE LANDWIRTSCH GERAETE	-	-	-	-	1	1
	843 FEINMECHAN U OPTISCHE ERZEUGN	-	3	1	-	3	1
	845 WAREN AUS KUNSTSTOFFEN	3	1	1	3	1	1
	869 SONSTIGE ENDERZEUGNISSE	8	59	32	8	61	33
	ZUSAMMEN	16	72	38	16	75	40
	FERTIGWAREN 7+8	16	72	38	16	75	40
	GEWERBL. WIRTSCHAFT 5-8	3477	977	516	6952	1913	1008
9	AUSSERDEM						
	901 RUECKWAREN	3	73	40	68	434	227
	INSGESAMT	11333	1717	909	16881	3790	1981
	DARUNTER						
	EIGENVEREDELUNG	-	-	-	2006	774	391
	LOHNVEREDELUNG	-	3	1	-	3	1
	A U S F U H R						
2	NAHRUNGSMITTEL TIER URSPR						
	201 MILCH	780	191	101	2003	560	290
	203 KAESE	28	10	5	28	10	5
	204 FLEISCH UND FLEISCHWAREN	-	-	-	450	45	24
	206 FISCH E UND FISCHZUBEREITUNGEN	500	236	125	1000	461	239
	ZUSAMMEN	1308	437	231	3481	1076	558
3	NAHRUNGSMITTEL PFL URSPR						
	323 ZUCKER	20	6	3	520	34	17
	325 PFLANZL OELE U FETTE Z ERNAEHR	1000	113	60	1000	113	60
	331 SONST PFLANZL NAHRUNGSMITTEL	8	6	3	8	6	3
	ZUSAMMEN	1028	125	66	1528	153	80
4	GENUSSMITTEL						
	401 HOPFEN	-	-	-	100	110	59
	405 TABAKERZEUGNISSE	116	151	82	116	151	82
	406 BIER	947	152	81	1484	231	123
	407 BRANNTWEIN	5	2	1	5	2	1
	408 WEIN	3	2	1	3	2	1
	ZUSAMMEN	1071	307	165	1708	496	266
	ERNAEHRUNGSWIRTSCHAFT 1-4	3407	869	462	6717	1725	904
5	ROHSTOFFE						
	506 ABF V GESPINSTWAREN LUMPEN	3231	714	383	5261	1159	620
	532 SONSTIGE STEINE UND ERDEN	16	3	1	116	6	3
	ZUSAMMEN	3247	717	384	5377	1165	623
6	HALBWAREN						
	602 REYON SYNTHET FAEDEN AUCH GEZW	-	-	-	-	2	1
	611 ZEMENT	-	-	-	2010	35	18
	618 KUPFER ROH AUCH LEGIERUNGEN	-	-	-	3	4	2
	628 KRAFTSTOFFE SCHMIEROLE ERDGAS	-	1	-	-	1	-
	632 SONSTIGE PHOSPHORDUENGEMITTEL	-	-	-	1	1	1
	633 STICKSTOFF A N G DUENGEMITTEL	-	-	-	2	1	-
	635 SONSTIGE CHEMISCHE HALBWAREN	1134	97	53	4461	349	181
	ZUSAMMEN	1134	98	53	6477	393	203
7	VORERZEUGNISSE						
	701 GEWEBE A SEIDE REYON SYNTH FAD	14	14	8	36	56	31
	702 GEWEBE A ZELLWOLLE SYNTH FASER	68	83	44	90	115	61
	704 GEWEBE AUS BAUMWOLLE	322	1226	646	777	2814	1472
	706 LEDER	-	-	-	2	4	2
	708 PAPIER UND PAPPE	-	7	4	-	7	4
	710 STEINZEUG TON PORZELLANERZEUGN	996	65	34	1153	118	62
	711 GLAS	5	4	2	5	4	2
	712 KUNSTSTOFFE	734	334	179	916	421	223
	713 TEERFARBSTOFFE	384	1723	924	467	2082	1112
	714 SONST FARBSTOFFE FARBEN LACKE	356	213	115	656	359	195
	715 DEXTRINE GELATINE UND LEIME	707	141	75	916	196	103
	717 SONST CHEMISCHE VORERZEUGNISSE	348	83	42	833	129	67
	718 GUSSROEHREN	14768	1681	965	15221	1848	1054
	719 STAHLROEHREN	-	-	-	120	26	13
	720 STAB UND FORMEISEN	33	4	2	318	41	21
	722 DRAHT AUS EISEN	18	12	6	36	88	46
	725 STANGEN BLECHE USW KUPFER	-	-	-	-	4	2
	727 STANGEN BLECHE USW AND UNEDL M	-	-	-	-	2	1
	728 STANGEN BLECHE USW EDELMETALLE	-	2	1	-	2	1
	731 SONSTIGE VORERZEUGNISSE	2	4	2	2	4	2
	ZUSAMMEN	18755	5596	3049	21548	8320	4474
8	ENDERZEUGNISSE						
	801 STRICKWAREN SEIDE CHEMIEFASERN	-	1	-	-	2	-
	804 SONST KLEIDUNG SEIDE CHEMIEFAS	-	2	1	-	2	1
	805 SONST KLEIDUNG WOLLE AND TIERH	-	1	-	-	2	-
	806 SONST KLEIDUNG AUS BAUMWOLLE	2	20	10	4	43	20
	808 HUETE	-	3	2	1	12	6
	809 SONSTIGE SPINNSTOFFWAREN	10	10	5	10	10	5
	810 PELZWAREN	-	13	8	-	23	13
	811 SCHUHE AUS LEDER	-	1	-	4	21	10
	812 ANDERE LEDERWAREN	-	6	2	-	17	8
	813 PAPIERWAREN	5	9	5	35	30	16
	814 BUECHER KARTEN NOTEN BILDER	7	14	7	20	76	39
	815 HOLZWAREN	6	5	3	27	21	12
	816 KAUTSCHUKWAREN	8920	685	359	14856	1238	649

## SPEZIALHANDEL NACH LAENDERN

NR. DER SYSTEMATIK	WARENBEZEICHNUNG	JULI/DEZEMBER 1989			JANUAR/DEZEMBER 1989		
		DT=100 KG	1000 DM	1000 \$	DT=100 KG	1000 DM	1000 \$
NOCH	B E N I N	AUSFUHR					
818	STEINZEUG PORZELLAN U AE WAREN	119	19	10	125	33	18
819	GLASWAREN	10	4	2	93	84	43
820	MESSERSCHMIEDEWAREN	-	1	1	96	223	118
821	WERKZEUGE LANDWIRTSCH GERAETE	6	64	33	62	247	129
822	SONSTIGE EISENWAREN	165	117	62	730	612	314
823	WAREN A KUPFER U KUPFERLEGIER	-	-	-	12	15	8
824	EDELMETALLW VERGOLD VERSILB W	2	116	62	5	285	147
825	SONST WAREN A UNEDLEN METALLEN	33	80	44	78	163	86
826	WERKZEUGMASCHINEN WALZWERKSANL	7	31	16	1199	2207	1160
827	TEXTIL LEDERINDUSTRIEMASCHINEN	18	35	18	3	36	18
828	LANDMASCHINEN U ACKERSCHLEPPER	-	-	-	3	19	9
830	KRAFTMASCHINEN	-	-	-	-	1	1
831	PUMPEN DRUCKLUFTMASCHINEN	158	322	167	255	622	331
832	FOERDERMITTEL	14	36	17	1736	2493	1333
833	PAPIER UND DRUCKMASCHINEN	1	22	11	1	23	12
834	BUEROMASCHINEN	13	632	361	22	692	393
835	NAHRUNGSMITTELINDUSTRIEMASCHINEN	1	5	3	1	5	3
836	SONSTIGE MASCHINEN	218	387	202	1724	988	465
841	ELEKTROTECHNISCHE ERZEUGNISSE	29	463	250	205	1445	775
842	UHREN	-	-	-	-	3	2
843	FEINMECHAN U OPTISCHE ERZEUGN	4	117	61	13	270	140
844	WACHSWAREN UND SEIFEN	21	30	16	35	45	24
845	WAREN AUS KUNSTSTOFFEN	117	158	79	157	214	106
847	PHOTOCHEMISCHE ERZEUGNISSE	31	56	28	87	122	61
848	BLEISTIFTE U CHEM BUEROBEDARF	12	21	12	77	114	61
849	PHARMAZEUTISCHE ERZEUGNISSE	109	282	151	194	624	278
850	KOSMETISCHE ERZEUGNISSE	10	74	39	31	218	116
851	SONSTIGE CHEMISCHE ERZEUGNISSE	1203	755	401	1995	1453	772
852	MUSIKINSTRUMENTE	-	4	2	-	4	2
856	LUFTFAHRZEUGE	-	15	8	-	15	8
857	KRAFTFAHRZEUGE	888	992	523	2650	3432	1811
858	FAHRRADER	159	115	60	289	227	120
859	SONSTIGE FAHRZEUGE	-	-	-	860	516	273
869	SONSTIGE ENDERZEUGNISSE	58	92	47	104	139	73
	ZUSAMMEN	12341	5815	3088	27789	18886	9990
	FERTIGWAREN 7+8	31096	11411	6137	49347	27206	14464
	GEWERBL. WIRTSCHAFT 5-8	35477	12226	6574	61201	28764	15290
9	AUSSERDEM						
902	ERSATZLIEFERUNGEN	-	13	7	-	13	7
	INSGESAMT	39884	13108	7043	67918	30502	16201
	DARUNTER						
	EIGENVEREDELUNG	1006	1462	780	1278	1875	1000
	LOHNVEREDELUNG	51	251	130	93	390	206
	N I G E R I A						
	E I N F U H R						
1	LEBENDE TIERE						
104	SONSTIGE LEBENDE TIERE	-	3	1	3	20	10
	ZUSAMMEN	-	3	1	3	20	10
2	NAHRUNGSMITTEL TIER URSPR						
206	FISCHE UND FISCHZUBEREITUNGEN	231	540	292	363	903	483
	ZUSAMMEN	231	540	292	363	903	483
3	NAHRUNGSMITTEL PFL URSPR						
301	WEIZEN	-	-	-	2	1	-
316	GEMUESE SONST KUECHENGEWAECHSE	-	-	-	3	1	-
317	OBST AUSSER SUEDFRUECHTEN	431	122	63	699	184	97
318	SUEDFRUECHTE	165	18	9	304	35	18
319	GEMUESE OBSTKONSERV FRUCHTSAFT	-	-	-	76	17	9
320	KAKAO ROH	70464	20283	11110	213231	65218	35175
321	KAKAOERZEUGNISSE	3820	658	348	4012	688	364
322	GEWUERZE	132	38	20	647	153	80
324	OELFRUECHTE ZUR ERNAEHRUNG	-	-	-	22884	1321	707
325	PFLANZL OELE U FETTE Z ERNAEHR	1079	675	374	1978	1205	649
327	OELKUCHEN	76307	1876	1000	202872	5246	2740
331	SONST PFLANZL NAHRUNGSMITTEL	-	-	-	182	11	5
	ZUSAMMEN	152398	23670	12924	446890	74080	39844
4	GENUSSMITTEL						
402	KAFFEE	559	141	73	3756	1238	663
	ZUSAMMEN	559	141	73	3756	1238	663
	ERNAEHRUNGSWIRTSCHAFT 1-4	153188	24354	13290	451012	76241	41000
5	ROHSTOFFE						
503	WOLLE AND TIERHAARE REISSWOLLE	2	2	1	7	4	2
504	BAUMWOLLE REISSBAUMWOLLE ABF	782	251	138	782	251	138
511	BAU UND NUTZHOELZ RUNDHOELZ	1235	243	128	1235	243	128
513	KAUTSCHUK GUTTAPERCHA BALATA	24992	3796	2032	40842	6518	3456
514	ROHGUMMEN SCHELLACK BALSAME	2956	984	525	8728	2486	1315
518	ERDDEL ROH	25172834	675837	363116	44090326	1179080	629536
528	SONSTIGE ERZE UND METALLASCHEN	1694	673	358	3874	1225	648
532	SONSTIGE STEINE UND ERDEN	710	6	2	710	6	2
537	EDELST SCHMUCKST PERLEN ROH	77	1279	685	107	3232	1710
538	SONST ROHSTOFFE AUCH ABFAELLE	162	18	11	262	41	23
	ZUSAMMEN	25205444	683089	366996	44146873	1193086	636959
6	HALBWAREN						

SPEZIALHANDEL NACH LAENDERN

NR. DER SYSTEMATIK	WARENBENENNUNG	JULI/DEZEMBER 1989			JANUAR/DEZEMBER 1989		
		DT=100 KG	1000 DM	1000 \$	DT=100 KG	1000 DM	1000 \$
<b>NOCH N I G E R I A EINFUHR</b>							
	602 REYON SYNTHET FAEDEN AUCH GEZWH	-	1	1	-	1	1
	607 BAU UND NUTZHOLZ SCHNITTHOLZ	1509	152	80	4313	362	188
	614 ALTEISEN SCHROTT	-	-	-	8709	134	68
	617 ALUMINIUM ROH AUCH LEGIERUNGEN	3126	732	390	8716	2282	1193
	618 KUPFER ROH AUCH LEGIERUNGEN	21082	7748	4201	36609	13266	7097
	619 NICKEL ROH AUCH LEGIERUNGEN	3	6	3	53	78	42
	620 BLEI ROH AUCH LEGIERUNGEN	200	12	6	600	27	14
	621 ZINN ROH AUCH LEGIERUNGEN	298	576	306	1085	1689	901
	622 ZINK ROH AUCH LEGIERUNGEN	1041	184	104	1612	242	134
	623 SONST UNEDLE METALLE ROH	398	123	67	932	285	155
	635 SONSTIGE CHEMISCHE HALBWAREN	17476	3064	1609	25764	4345	2287
	638 SONSTIGE HALBWAREN	2	22	11	2	32	17
	ZUSAMMEN	45135	12620	6778	88395	22743	12097
7	VORERZEUGNISSE						
	705 GEWEBE AUS FLACHS HANF JUTE	200	1	1	200	1	1
	709 FURNIERE SPERRHOLZ U DGL	15	2	1	155	11	6
	716 SPRENGSTOFFE SCHIESSBED ZUENDW	16	24	12	16	24	12
	717 SONST CHEMISCHE VORERZEUGNISSE	324296	7691	4178	324296	7691	4178
	730 EDELST SCHMUCKST PERLEN BEARB	-	23	12	-	33	17
	ZUSAMMEN	324527	7741	4204	324667	7760	4214
8	ENDERZEUGNISSE						
	803 STRICKWAREN AUS BAUMWOLLE	-	-	-	-	1	1
	807 SONST KLEIDUNG FLACHS HANF USW	-	-	-	-	1	-
	810 PELZWAREN	-	-	-	-	1	1
	812 ANDERE LEDERWAREN	-	-	-	-	2	1
	814 BUECHER KARTEN NOTEN BILDER	-	2	1	-	11	6
	815 HOLZWAREN	2	2	-	1271	84	44
	816 KAUTSCHUKWAREN	-	-	-	3	20	11
	818 STEINZEUG PORZELLAN U AE WAREN	1	5	3	4	6	4
	819 GLASWAREN	-	1	1	-	1	1
	821 WERKZEUGE LANDWIRTSCH GERAETE	1	2	1	13	32	16
	822 SONSTIGE EISENWAREN	8	18	10	8	29	16
	823 WAREN A KUPFER U KUPFERLEGIER	-	1	1	-	1	1
	825 SONST WAREN A UNEDLEN METALLEN	1	1	-	2	8	3
	826 WERKZEUGMASCHINEN WALZWERKSANL	1	12	7	1	12	7
	827 TEXTIL LEDERINDUSTRIEMASCHINEN	1	14	7	1	14	7
	830 KRAFTMASCHINEN	4	13	8	30	66	35
	831 PUMPEN DRUCKLUFTMASCHINEN	6	27	13	6	60	29
	833 PAPIER UND DRUCKMASCHINEN	1	7	4	19	78	41
	834 BUEROMASCHINEN	3	67	35	6	385	204
	835 NAHRUNGSMITTELINDUSTRIEMASCHIN	-	-	-	3	4	2
	836 SONSTIGE MASCHINEN	724	198	101	741	271	140
	841 ELEKTROTECHNISCHE ERZEUGNISSE	29	312	166	34	566	302
	843 FEINMECHAN U OPTISCHE ERZEUGN	8	227	119	11	313	165
	844 WACHSWAREN UND SEIFEN	-	-	-	1	3	2
	846 SPIELFILME BEL FILME PLATTEN	-	-	-	1	1	-
	848 BLEISTIFTE U CHEM BUEROBEDARF	-	1	-	-	1	1
	850 KOSMETISCHE ERZEUGNISSE	25	18	10	52	26	15
	853 KINDERSPIELZEUG CHRISTBAUMSCHM	-	-	-	4	8	4
	856 LUFTFAHRZEUGE	8	150	79	27	700	373
	857 KRAFTFAHRZEUGE	46	180	103	241	483	260
	859 SONSTIGE FAHRZEUGE	-	-	-	402	20	10
	869 SONSTIGE ENDERZEUGNISSE	44	15	7	97	35	17
	ZUSAMMEN	913	1273	677	2978	3243	1719
	FERTIGWAREN 7+8	325440	9014	4881	327645	11003	5933
	GEWERBL. WIRTSCHAFT 5-8	25576019	704723	378655	44562913	1226832	654988
9	AUSSERDEM						
	901 RUECKWAREN	331	1301	708	1491	2620	1414
	INSGESAMT	25729538	730378	392653	45015416	1305693	697403
	DARUNTER						
	EIGENVEREDELUNG	52	34	19	2620	1347	723
	LOHNVEREDELUNG	621	833	440	942	2167	1145
	A U S F U H R						
1	LEBENDE TIERE						
	102 RINDVIEH	376	245	128	1148	497	259
	ZUSAMMEN	376	245	128	1148	497	259
2	NAHRUNGSMITTEL TIER URSPR						
	201 MILCH	15223	4815	2633	35890	11205	6053
	202 BUTTER	33	16	8	375	99	53
	203 KAESE	47	35	17	164	118	62
	204 FLEISCH UND FLEISCHWAREN	116	89	48	170	129	68
	206 FISCHE UND FISCHZUBEREITUNGEN	47365	2936	1564	55237	3466	1849
	208 SCHMALZ TALG TIER DELE FETTE	-	-	-	4396	524	284
	209 EIER EIWEISS EIGELB	50	36	19	50	36	19
	210 HONIG	23	8	5	23	8	5
	211 FISCHMEHL UND DGL	-	-	-	1938	225	121
	ZUSAMMEN	62857	7935	4294	98243	15810	8514
3	NAHRUNGSMITTEL PFL URSPR						
	308 MUELLEREIERZEUGNISSE	18810	1079	563	25989	1381	719
	309 MALZ	30605	1989	1019	30605	1989	1019
	310 NICHTOELHALTIGE SAEMEREIEN	5	3	1	34	32	15
	319 GEMUESE OBSTKONSERV FRUCHTSAFT	6	5	1	200	62	30
	321 KAKADERZEUGNISSE	10	10	4	10	10	4
	322 GEWUERZE	2	2	2	4	10	5



SPEZIALHANDEL NACH LAENDERN

NR. DER SYSTEMATIK	WARENBENENNUNG	JULI/DEZEMBER 1989.			JANUAR/DEZEMBER 1989		
		DT=100 KG	1000 DM	1000 \$	DT=100 KG	1000 DM	1000 \$
<b>NOCH N I G E R I A AUSFUHR</b>							
	323 ZUCKER	146504	8964	4824	358481	20356	10933
	325 PFLANZL OELE U FETTE Z ERNAEHR	445	87	45	919	167	86
	326 MARGARINE U AEMNL SPEISEFETTE	5	4	2	9	9	5
	327 DELKUCHEN	-	-	-	220	11	6
	329 SONST ABFALLERZEUGN VIEHFUETT	281	51	29	501	87	47
	331 SONST PFLANZL NAHRUNGSMITTEL	2682	1259	687	4959	2934	1587
	332 LEB PFLANZEN ZIERGAERT ERZEUGN	-	-	-	2	1	1
	ZUSAMMEN	199355	13453	7177	421933	27049	14457
4	GENUSSMITTEL						
	401 HOPFEN	717	1239	675	1285	2845	1517
	402 KAFFEE	65	173	91	65	173	91
	405 TABAKERZEUGNISSE	2	9	6	5	28	16
	406 BIER	102	13	7	171	23	12
	407 BRANNTWEIN	394	68	35	403	83	40
	408 WEIN	10954	2307	1247	20402	4261	2281
	ZUSAMMEN	12234	3809	2061	22331	7413	3957
	ERNAEHRUNGSHWIRTSCHAFT 1-4	274822	25442	13660	543655	50769	27187
5	ROHSTOFFE						
	502 ZELLWOLLE SYNTHET FASERN U ABF	194	105	57	856	451	242
	504 BAUMWOLLE REISSBAUMWOLLE ABF	90	9	5	90	9	5
	505 FLACHS HANF JUTE UND DGL	-	-	-	35	10	5
	506 ABF V GESPINSTWAREN LUMPEN	12244	3054	1645	20500	4999	2672
	511 BAU UND NUTZHOZ RUNDHOZ	-	-	-	118	13	7
	513 KAUTSCHUK GUTTAPERCHA BALATA	175	20	11	314	97	52
	514 ROHGUUMEN SCHELLACK BALSAME	1	1	1	574	96	52
	516 STEINKOHL EINSCHL PRESSKOHL E	1546	108	57	1546	108	57
	521 MANGANERZE	-	-	-	214	12	6
	528 SONSTIGE ERZE UND METALLASCHEN	200	42	24	405	75	42
	530 SPEISE UND INDUSTRIESALZ	403335	7251	3861	441124	7950	4236
	531 KALIROHSALZE	-	-	-	725	110	59
	532 SONSTIGE STEINE UND ERDEN	5265	895	480	14386	1425	757
	534 SONST ROHSTOFFE F CHEM ERZEUGN	4412	199	109	5308	283	153
	537 EDELST SCHMUCKST PERLEN ROH	-	15	8	-	21	11
	538 SONST ROHSTOFFE AUCH ABFAELLE	251	24	12	311	25	13
	ZUSAMMEN	427713	11723	6270	486506	15694	8369
6	HALBWAREN						
	602 REYON SYNTHET FAEDEN AUCH GEZW	10	28	14	27	57	29
	605 GESPINSTE AUS BAUMWOLLE	46	231	119	101	523	277
	606 GESPINSTE A FLACHS HANF JUTE	20	2	1	20	2	1
	607 BAU UND NUTZHOZ SCHNITTHOZ	64	40	22	390	73	39
	609 KAUTSCHUK BEARBEITET	137	169	89	422	443	33
	610 GLASMASSE ROHGLAS	255	55	29	473	108	233
	611 ZEMENT	241311	2931	1576	565350	7271	3898
	612 SONST MINERALISCHE BAUSTOFFE	27829	4140	2248	38609	5502	2966
	614 ALTEISEN SCHROTT	70	2	1	1072	36	19
	615 FERROLEGIERUNGEN	979	150	78	979	150	78
	616 EISENHALBZEUG	1182	151	78	3836	421	221
	617 ALUMINIUM ROH AUCH LEGIERUNGEN	402	152	83	2002	927	495
	618 KUPFER ROH AUCH LEGIERUNGEN	4	11	6	9	20	11
	619 NICKEL ROH AUCH LEGIERUNGEN	-	1	1	-	1	1
	620 BLEI ROH AUCH LEGIERUNGEN	1106	138	74	3114	389	212
	622 ZINK ROH AUCH LEGIERUNGEN	500	88	48	10000	2501	1344
	624 FETTSAEUREN PARAFFIN VASELIN	42692	5718	3113	65249	9005	4865
	625 SONST TECHNISCHE FETTE U OELLE	2563	523	278	4613	984	518
	626 KOKS	2861	118	63	5261	214	115
	627 RUECKST D ERDEL U TEERDESTILL	1065	247	138	1757	383	211
	628 KRAFTSTOFFE SCHMIEROELLE ERDGAS	14352	2217	1191	30868	4844	2591
	629 TEER U TEERDESTILL ERZEUGNISSE	240	52	28	394	81	43
	630 AUFBEREITETE KALIDUENGEMITTEL	4000	123	64	4504	140	72
	633 STICKSTOFF A N 6 DUENGEMITTEL	1750	131	75	1752	134	77
	635 SONSTIGE CHEMISCHE HALBWAREN	174659	11099	5938	233891	16155	8607
	638 SONSTIGE HALBWAREN	11339	700	400	14135	832	472
	ZUSAMMEN	529436	29217	15755	988828	51196	27452
7	VORERZEUGNISSE						
	701 GEWEBE A SEIDE REYON SYNTH FAD	1383	581	319	2114	1122	602
	702 GEWEBE A ZELLWOLLE SYNTH FASER	68	315	163	173	371	199
	703 GEWEBE A WOLLE U AND TIERHAAR	-	-	-	8	12	6
	704 GEWEBE AUS BAUMWOLLE	1107	3814	2076	1629	6364	3418
	705 GEWEBE AUS FLACHS HANF JUTE	1671	519	280	2080	729	392
	706 LEDER	51	37	20	51	37	20
	708 PAPIER UND PAPPE	31400	6203	3310	52703	10797	5695
	709 FURNIERE SPERRHOZ U DGL	2836	520	285	3931	1052	555
	710 STEINZEUG TON PORZELLANERZEUGN	1424	587	315	4643	1610	863
	711 GLAS	3437	503	272	4185	747	399
	712 KUNSTSTOFFE	95827	24842	13362	161893	43855	23364
	713 TEERFARBSTOFFE	3163	15541	8269	5923	28219	14983
	714 SONST FARBSTOFFE FARBEN LACKE	6392	3357	1803	14093	6407	3414
	715 DEXTRINE GELATINE UND LEIME	2587	849	459	4931	1861	993
	718 SPRENGSTOFFE SCHIESSBED ZUENDW	3991	3567	1945	9381	8116	4281
	717 SONST CHEMISCHE VORERZEUGNISSE	128149	31704	17012	226402	56014	29781
	718 GUSSROEHREN	9567	1536	799	22415	3937	2067
	719 STAHLROEHREN	53332	8044	4526	86710	13531	7493
	720 STAB UND FORMEISEN	10602	1517	823	21974	2580	1381
	721 BLECH AUS EISEN	202937	26521	14095	451969	57806	30677
	722 DRAHT AUS EISEN	3521	674	355	12044	1851	987
	723 EISENBAHNOBERBAUMATERIAL	776	465	238	1642	758	386
	724 SCHMIEDB GUSS SCHMIEDESTUECKE	7	2	1	22	43	22
	725 STANGEN BLECHE USW KUPFER	8268	8459	4524	15006	13249	7056
	726 STANGEN BLECHE USW ALUMINIUM	97	134	74	159	201	110

SPEZIALHANDEL NACH LAENDERN

NR. DER SYSTEMATIK	WARENBENENNUNG	JULI/DEZEMBER 1989			JANUAR/DEZEMBER 1989		
		DT=100 KG	1000 DM	1000 \$	DT=100 KG	1000 DM	1000 \$
NOCH	N I G E R I A						
	AUSFUHR						
727	STANGEN BLECHE USW AND UNEDL M	204	86	46	222	90	48
728	STANGEN BLECHE USW EDELMETALLE	-	24	13	-	24	13
730	EDELST SCHMUCKST PERLEN BEARB	5	143	76	12	328	173
731	SONSTIGE VORERZEUGNISSE	125	160	86	212	339	180
	ZUSAMMEN	572927	140704	75546	1106527	262050	139572
8	ENDERZEUGNISSE						
801	STRICKWAREN SEIDE CHEMIEFASERN	11	111	58	11	128	67
802	STRICKWAREN WOLLE U AND TIERH	6	66	33	6	72	36
803	STRICKWAREN AUS BAUMWOLLE	1	21	10	2	24	11
804	SONST KLEIDUNG SEIDE CHEMIEFAS	38	189	94	43	229	114
805	SONST KLEIDUNG WOLLE AND TIERH	2	33	16	3	58	28
806	SONST KLEIDUNG AUS BAUMWOLLE	3	48	22	7	93	45
807	SONST KLEIDUNG FLACHS HANF USW	3	23	12	4	30	16
808	HUETE	-	5	3	-	12	7
809	SONSTIGE SPINNSTOFFWAREN	195	464	244	281	717	377
810	PELZWAREN	3	43	22	4	70	35
811	SCHUHE AUS LEDER	8	57	25	27	141	70
812	ANDERE LEDERWAREN	32	157	83	49	259	138
813	PAPIERWAREN	6322	3018	1610	11246	5668	3014
814	BUECHER KARTEN NOTEN BILDER	146	297	161	255	994	518
815	HOLZWAREN	1201	1149	625	1974	2622	1408
816	KAUTSCHUKWAREN	8962	4324	2349	20322	10168	5448
817	STEINWAREN	1225	527	280	1414	789	421
818	STEINZEUG PORZELLAN U AE WAREN	72	99	52	179	209	112
819	GLASWAREN	269	398	217	515	668	361
820	MESSERSCHMIEDEWAREN	165	366	199	375	785	418
821	WERKZEUGE LANDWIRTSCH GERAETE	2555	3220	1733	4735	6504	3468
822	SONSTIGE EISENWAREN	29908	11744	6335	89504	33801	18141
823	WAREN A KUPFER U KUPFERLEGIER	39	42	20	233	214	114
824	EDELMETALLW VERGOLD VERSILB W	2	92	46	6	224	119
825	SONST WAREN A UNEDLEN METALLEN	966	2791	1478	5060	6363	3380
826	WERKZEUGMASCHINEN WALZWERKSANL	1326	4411	2331	2488	8018	4248
827	TEXTIL LEDERINDUSTRIEMASCHINEN	2886	14147	7583	10670	39267	21018
828	LANDMASCHINEN U ACKERSCHLEPPER	619	860	459	1586	2794	1497
830	KRAFTMASCHINEN	92	883	499	1260	5958	3201
831	PUMPEN DRUCKLUFTMASCHINEN	2348	7998	4276	6925	18851	10052
832	FOERDERMITTEL	1301	1664	893	3063	4912	2651
833	PAPIER UND DRUCKMASCHINEN	457	2506	1318	1439	7837	4098
834	BUEROMASCHINEN	466	14802	7899	567	15962	8505
835	NAHRUNGSMITTELINDUSTRIEMASCHIN	1583	5112	2798	4962	16195	8575
836	SONSTIGE MASCHINEN	10823	22731	12170	25372	53048	28233
841	ELEKTROTECHNISCHE ERZEUGNISSE	23750	80704	43530	40025	135574	72429
842	UHREN	4	40	22	6	91	48
843	FEINMECHAN U OPTISCHE ERZEUGN	697	3782	2036	1613	8691	4629
844	WACHSWAREN UND SEIFEN	54	50	26	75	64	33
845	WAREN AUS KUNSTSTOFFEN	5709	4075	2148	11639	7981	4219
846	SPIELFILME BEL FILME PLATTEN	-	1	-	-	2	-
847	PHOTOCHEMISCHE ERZEUGNISSE	5507	5837	3116	9307	12708	6721
848	BLEISTIFTE U CHEM BUEROBEDARF	470	312	174	559	600	326
849	PHARMAZEUTISCHE ERZEUGNISSE	2857	9573	5133	6356	19990	10658
850	KOSMETISCHE ERZEUGNISSE	656	715	391	817	1015	549
851	SONSTIGE CHEMISCHE ERZEUGNISSE	16491	7520	4031	32111	14751	7842
852	MUSIKINSTRUMENTE	-	5	3	17	40	20
853	KINDERSPIELZEUG CHRISTBAUMSCHM	-	-	-	-	1	-
855	WASSERFAHRZEUGE	-	-	-	15210	3415	1831
856	LUFTFAHRZEUGE	191	27771	15595	317	45440	24975
857	KRAFTFAHRZEUGE	50304	70451	38180	69513	98760	53183
858	FAHRRADER	252	221	120	1029	860	457
859	SONSTIGE FAHRZEUGE	360	307	163	917	834	436
869	SONSTIGE ENDERZEUGNISSE	11519	12891	6879	29273	23085	12260
	ZUSAMMEN	192256	328663	177500	413371	617590	330560
	FERTIGWAREN 7+8	765183	469367	253046	1519898	879640	470132
	GEWERBL. WIRTSCHAFT 5-8	1722332	510307	275071	2995232	946530	505953
9	AUSSERDEM						
901	RUECKWAREN	-	6	4	10	158	85
902	ERSATZLIEFERUNGEN	47	355	191	75	477	256
	INSGESAMT	1997201	536110	288926	3538972	997934	533481
	DARUNTER						
	EIGENVEREDELUNG	28276	44017	24334	61889	62856	34321
	LOHNVEREDELUNG	39555	4717	2476	40027	9649	5055
	K A M E R U N						
	E I N F U H R						
1	LEBENDE TIERE						
104	SONSTIGE LEBENDE TIERE	8	342	182	17	671	356
	ZUSAMMEN	8	342	182	17	671	356
2	NAHRUNGSMITTEL TIER URSPR						
206	FISCHE UND FISCHZUBEREITUNGEN	-	-	-	120	230	117
	ZUSAMMEN	-	-	-	120	230	117
3	NAHRUNGSMITTEL PFL URSPR						
318	SUEDFRUECHTE	7	4	2	14	6	3
320	KAKAO ROH	72628	22134	11809	177804	58172	30855
322	GEWUERZE	-	-	-	293	157	81
325	PFLANZL OELE U FETTE 2 ERNAEHR	25458	2244	1169	45474	3778	1945
327	OLKUCHEN	-	-	-	780	21	12

SPEZIALHANDEL NACH LAENDERN

NR. DER SYSTEMATIK	WARENBENENNUNG	JULI/DEZEMBER 1989			JANUAR/DEZEMBER 1989		
		DT=100 KG	1000 DM	1000 \$	DT=100 KG	1000 DM	1000 \$
NOCH	K A M E R U N	EINFUHR					
	331 SONST PFLANZL NAHRUNGSMITTEL	-	-	-	15	1	-
	332 LEB PFLANZEN ZIERGAERT ERZEUGN	3	3	2	3	3	2
	ZUSAMMEN	98096	24385	12982	224383	62138	32898
4	GENUSSMITTEL						
	402 KAFFEE	62353	28866	15438	146100	69373	36966
	404 ROHTABAK	186	39	20	306	292	148
	405 TABAKERZEUGNISSE	-	-	-	1	1	1
	ZUSAMMEN	62539	28905	15458	146407	69666	37115
	ERNAHRUNGSWIRTSCHAFT 1-4	160643	53632	28622	370927	132705	70486
5	ROHSTOFFE						
	504 BAUMWOLLE REISSBAUMWOLLE ABF	111329	29567	15949	186071	45781	24438
	511 BAU UND NUTZ HOLZ RUNDHOLZ	184974	12570	6744	418916	27412	14535
	513 KAUTSCHUK GUTTAPERCHA BALATA	17437	2957	1584	35847	6557	3510
	514 ROHGUMMEN SCHELLACK BALSAME	-	-	-	173	72	36
	534 SONST ROHSTOFFE F CHEM ERZEUGN	-	-	-	21	69	34
	537 EDELST SCHMUCKST PERLEN ROH	-	-	-	-	4	2
	538 SONST ROHSTOFFE AUCH ABFAELLE	15	4	1	16	10	4
	ZUSAMMEN	313755	45098	24278	641044	79915	42559
6	HALBWAREN						
	607 BAU UND NUTZ HOLZ SCHNITTHOLZ	23180	1815	967	46469	3686	1948
	617 ALUMINIUM ROH AUCH LEGIERUNGEN	58478	21840	11811	98825	38818	20888
	618 KUPFER ROH AUCH LEGIERUNGEN	-	-	-	6	2	1
	635 SONSTIGE CHEMISCHE HALBWAREN	1071	185	100	2310	403	213
	638 SONSTIGE HALBWAREN	100	18	10	100	18	10
	ZUSAMMEN	82829	23858	12888	147710	42927	23060
7	VORERZEUGNISSE						
	704 GEWEBE AUS BAUMWOLLE	253	186	99	879	667	353
	709 FURNIERE SPERRHOLZ U DGL	2202	363	191	2944	508	268
	720 STAB UND FORMEISEN	100	17	9	100	17	9
	721 BLECH AUS EISEN	240	20	11	240	20	11
	726 STANGEN BLECHE USW ALUMINIUM	-	-	-	424	202	106
	ZUSAMMEN	2795	586	310	4587	1414	747
8	ENDERZEUGNISSE						
	814 BUECHER KARTEN NOTEN BILDER	-	-	-	1	4	2
	815 HOLZWAREN	29	41	21	211	87	45
	818 STEINZEUG PORZELLAN U AE WAREN	2	3	1	2	3	1
	819 GLASWAREN	1	1	-	1	4	2
	823 WAREN A KUPFER U KUPFERLEGIER	-	-	-	2	2	1
	825 SONST WAREN A UNEDLEN METALLEN	-	-	-	3	3	2
	827 TEXTIL LEDERINDUSTRIEMASCHINEN	-	-	-	1	2	1
	830 KRAFTMASCHINEN	-	-	-	-	2	1
	832 FOERDERMITTEL	-	-	-	58	42	21
	834 BUEROMASCHINEN	-	-	-	-	2	1
	835 NAHRUNGSMITTELINDUSTRIEMASCHIN	-	2	1	5	1	-
	836 SONSTIGE MASCHINEN	-	-	-	68	38	19
	841 ELEKTROTECHNISCHE ERZEUGNISSE	-	7	3	-	64	32
	843 FEINMECHAN U OPTISCHE ERZEUGN	-	-	-	1	16	7
	852 MUSIKINSTRUMENTE	9	17	9	22	53	28
	853 KINDERSPIELZEUG CHRISTBAUMSCHM	2	2	1	6	4	2
	857 KRAFTFAHRZEUGE	52	150	82	466	322	172
	859 SONSTIGE FAHRZEUGE	40	4	2	40	4	2
	869 SONSTIGE ENDERZEUGNISSE	4	17	8	5	18	9
	ZUSAMMEN	139	244	128	892	671	348
	FERTIGWAREN 7+8	2934	830	438	5479	2085	1095
	GEWERBL. WIRTSCHAFT 5-8	399518	69786	37604	794233	124927	66714
9	AUSSERDEM						
	901 RUECKWAREN	1129	1870	1051	1193	2154	1200
	INSGESAMT	561290	125288	67277	1166353	259786	138400
	DARUNTER						
	EIGENVEREDELUNG	7704	2751	1458	20810	8388	4444
	LOHNVEREDELUNG	1102	613	327	5256	2331	1229
	A U S F U H R						
2	NAHRUNGSMITTEL TIER URSPR						
	203 KAESE	1	1	-	1	1	-
	205 DAERME	2	2	1	2	2	1
	ZUSAMMEN	3	3	1	3	3	1
3	NAHRUNGSMITTEL PFL URSPR						
	MUELLEREIERZEUGNISSE	12408	481	249	12408	481	249
	309 MALZ	4290	289	149	7440	499	256
	319 GEMUESE OBSTKONSERV FRUCHTSAFT	39	9	5	81	16	9
	323 ZUCKER	2173	836	437	2569	863	452
	327 DELKUCHEN	-	-	-	170	11	5
	329 SONST ABFALLERZEUGN VIEHFUETT	-	-	-	40	6	3
	331 SONST PFLANZL NAHRUNGSMITTEL	149	76	42	260	141	78
	ZUSAMMEN	19059	1691	882	22968	2017	1052
4	GENUSSMITTEL						
	401 HOPFEN	515	868	476	1846	3115	1671
	405 TABAKERZEUGNISSE	6868	12870	6855	9923	18587	9874
	406 BIER	-	-	-	865	141	77
	ZUSAMMEN	7383	13738	7331	12634	21843	11622
	ERNAHRUNGSWIRTSCHAFT 1-4	26445	15432	8214	35605	23863	12675

SPEZIALHANDEL NACH LAENDERN

NR. DER SYSTEMATIK	WARENBENENNUNG	JULI/DEZEMBER 1989			JANUAR/DEZEMBER 1989		
		DT=100 KG	1000 DM	1000 \$	DT=100 KG	1000 DM	1000 \$
NOCH	K A M E R U N	AUSFUHR					
5	ROHSTOFFE						
	511 BAU UND NUTZHOZ RUNDHOZ	-	-	-	283	12	7
	528 SONSTIGE ERZE UND METALLASCHEN	-	-	-	30	3	2
	530 SPEISE UND INDUSTRIESALZ	-	-	-	2	1	-
	532 SONSTIGE STEINE UND ERDEN	100	20	11	452	35	20
	534 SONST ROHSTOFFE F CHEM ERZEUGN	10000	293	168	11050	329	186
	ZUSAMMEN	10100	313	179	11817	379	216
6	HALBWAREN						
	602 REYON SYNTHET FAEDEN AUCH GEZW	9	25	13	40	122	65
	603 GESPINSTE A ZELLW SYNTH FASER	-	-	-	22	73	40
	605 GESPINSTE AUS BAUMWOLLE	-	-	-	38	199	109
	609 KAUSCHUK BEARBEITET	-	2	1	1	5	3
	611 ZEMENT	10162	128	67	16287	202	105
	612 SONST MINERALISCHE BAUSTOFFE	150	25	13	337	65	35
	616 EISENHALBZEUG	12188	1026	555	15882	1337	711
	618 KUPFER ROH AUCH LEGIERUNGEN	-	-	-	5	6	3
	620 BLEI ROH AUCH LEGIERUNGEN	-	-	-	397	67	35
	624 FETTSAEUREN PARAFFIN VASELIN	460	76	40	1346	224	119
	625 SONST TECHNISCHE FETTE U OELE	2848	357	200	10094	1236	670
	626 KOKS	-	-	-	180	8	4
	627 RUECKST D ERDOEL U TEERDESTILL	29988	1424	779	60358	2867	1529
	628 KRAFTSTOFFE SCHMIEROELE ERDGAS	1777	364	195	2470	516	274
	629 TEER U TEERDESTILL ERZEUGNISSE	60	8	4	61	10	5
	632 SONSTIGE PHOSPHORDUENGMITTEL	-	-	-	10008	214	115
	633 STICKSTOFF A N G DUENGMITTEL	180	10	6	10326	126	69
	635 SONSTIGE CHEMISCHE HALBWAREN	5735	394	217	12851	891	484
	ZUSAMMEN	63557	3839	2090	140503	8168	4375
7	VORERZEUGNISSE						
	701 GEWEBE A SEIDE REYON SYNTH FAD	245	79	44	275	166	91
	702 GEWEBE A ZELLWOLLE SYNTH FASER	-	-	-	67	152	82
	704 GEWEBE AUS BAUMWOLLE	9	54	28	128	553	295
	705 GEWEBE AUS FLACHS HANF JUTE	20	16	8	20	16	8
	708 PAPIER UND PAPPE	6012	817	429	7286	1024	539
	709 FURNIERE SPERRHOZ U DGL	353	92	48	632	158	83
	710 STEINZEUG TON PORZELLANERZEUGN	392	95	49	764	171	90
	711 GLAS	359	58	31	553	93	50
	712 KUNSTSTOFFE	2106	1069	575	5052	2301	1223
	713 TEERFARBSTOFFE	535	2301	1258	1016	4650	2521
	714 SONST FARBSTOFFE FARBEN LACKE	1148	465	249	2328	936	498
	715 DEXTRINE GELATINE UND LEIME	4167	1800	952	5185	2262	1207
	716 SPRENGSTOFFE SCHIESSBED ZUENDW	1076	1913	1023	1076	1913	1023
	717 SONST CHEMISCHE VORERZEUGNISSE	15528	4102	2233	33616	7261	3909
	718 GUSSROEHREN	269	62	33	269	62	33
	719 STAHLROEHREN	229	78	41	304	92	49
	720 STAB UND FORMEISEN	10167	1017	543	18490	1846	983
	721 BLECH AUS EISEN	5559	612	336	15048	1690	888
	722 DRAHT AUS EISEN	991	108	59	1210	137	74
	723 EISENBAHNOBERBAUMATERIAL	-	-	-	852	88	48
	725 STANGEN BLECHE USW KUPFER	53	34	18	148	95	52
	727 STANGEN BLECHE USW AND UNEDL M	15	12	7	19	14	8
	731 SONSTIGE VORERZEUGNISSE	-	-	-	15	15	7
	ZUSAMMEN	49233	14784	7974	94953	25695	13761
8	ENDERZEUGNISSE						
	801 STRICKWAREN SEIDE CHEMIEFASERN	-	-	-	-	1	-
	803 STRICKWAREN AUS BAUMWOLLE	2	4	2	2	5	2
	804 SONST KLEIDUNG SEIDE CHEMIEFAS	13	14	8	13	14	8
	807 SONST KLEIDUNG FLACHS HANF USW	7	15	9	7	18	10
	809 SONSTIGE SPINNSTOFFWAREN	321	494	258	603	946	499
	810 PELZWAREN	1	16	8	1	24	14
	811 SCHUHE AUS LEDER	1	8	3	1	8	3
	812 ANDERE LEDERWAREN	5	11	5	5	18	8
	813 PAPIERWAREN	939	617	332	1927	1603	849
	814 BUECHER KARTEN NOTEN BILDER	151	192	102	213	293	154
	815 HOLZWAREN	42	54	25	565	218	112
	816 KAUSCHUKWAREN	3687	990	535	6184	2001	1073
	817 STEINWAREN	1	6	3	2	10	5
	818 STEINZEUG PORZELLAN U AE WAREN	69	73	38	70	76	40
	819 GLASWAREN	871	149	80	3013	442	240
	820 MESSERSCHMIEDEWAREN	4	16	9	15	48	26
	821 WERKZEUGE LANDWIRTSCH GERAETE	280	833	434	490	1473	774
	822 SONSTIGE EISENWAREN	4462	2013	1089	8401	3515	1884
	823 WAREN A KUPFER U KUPFERLEGIER	1	6	3	5	11	6
	824 EDELMETALLW VERGOLD VERSILB W	3	93	49	3	99	52
	825 SONST WAREN A UNEDLEN METALLEN	795	3895	2021	1342	6079	3148
	826 WERKZEUGMASCHINEN WALZWERKSANL	461	700	372	737	1464	774
	827 TEXTIL LEDERINDUSTRIEMASCHINEN	23	167	88	208	1189	635
	828 LANDMASCHINEN U ACKERSCHLEPPER	221	529	286	309	664	355
	830 KRAFTMASCHINEN	2	122	63	3	764	408
	831 PUMPEN DRUCKLUFTMASCHINEN	534	1223	637	873	2089	1091
	832 FOERDERMITTEL	1116	1129	611	1798	1955	1043
	833 PAPIER UND DRUCKMASCHINEN	32	138	75	451	1294	691
	834 BUEROMASCHINEN	24	371	193	46	541	281
	835 NAHRUNGSMITTELINDUSTRIEMASCHIN	98	887	484	1666	5853	3139
	836 SONSTIGE MASCHINEN	2351	4546	2407	5772	10835	5761
	841 ELEKTROTECHNISCHE ERZEUGNISSE	2501	17034	9054	4516	20256	10732
	842 UHREN	-	11	6	2	21	11
	843 FEINMECHAN U OPTISCHE ERZEUGN	42	516	273	109	895	470
	844 WACHSWAREN UND SEIFEN	137	38	22	516	355	190
	845 WAREN AUS KUNSTSTOFFEN	4264	4248	2309	7787	6865	3642
	846 SPIELFILME BEL FILME PLATTEN	-	3	1	-	9	3

## SPEZIALHANDEL NACH LAENDERN

NR. DER SYSTEMATIK	WARENBENENNUNG	JULI/DEZEMBER 1989			JANUAR/DEZEMBER 1989		
		DT=100 KG	1000 DM	1000 \$	DT=100 KG	1000 DM	1000 \$
NOCH	K A M E R U N						
	AUSFUHR						
	847 PHOTOCHEMISCHE ERZEUGNISSE	554	786	419	841	1247	682
	848 BLEISTIFTE U CHEM BUEROBEDARF	1301	587	304	1849	938	489
	849 PHARMAZEUTISCHE ERZEUGNISSE	962	1418	764	1232	1903	1022
	850 KOSMETISCHE ERZEUGNISSE	15	15	9	22	27	16
	851 SONSTIGE CHEMISCHE ERZEUGNISSE	6566	3631	1935	9824	6017	3212
	852 MUSIKINSTRUMENTE	2	6	3	2	5	3
	853 KINDERSPIELZEUG CHRISTBAUMSCHM	-	6	3	-	6	3
	856 LUFTFAHRZEUGE	2	42	23	5	106	56
	857 KRAFTFAHRZEUGE	5146	8740	4684	10067	15673	8323
	859 SONSTIGE FAHRZEUGE	313	236	127	1312	845	444
	869 SONSTIGE ENDERZEUGNISSE	1406	2187	1158	5577	7573	4031
	ZUSAMMEN	39728	58814	31323	78386	106291	56393
	FERTIGWAREN 7+8	88961	73598	39297	172739	131986	70154
	GEWERBL. WIRTSCHAFT 5-8	162618	77750	41566	325059	140533	74744
9	AUSSERDEM						
	901 RUECKWAREN	-	5	3	-	5	3
	902 ERSATZLIEFERUNGEN	12	16	7	15	51	25
	INSGESAMT	189075	93203	49790	360679	164452	87447
	DARUNTER						
	EIGENVEREDELUNG	20552	24160	12865	35166	36476	19483
	LOHNVEREDELUNG	339	996	535	356	1795	965
	ZENT AFR REP						
	E I N F U H R						
2	NAHRUNGSMITTEL TIER URSPR						
	206 FISCHE UND FISCHZUBEREITUNGEN	-	-	-	4	2	1
	ZUSAMMEN	-	-	-	4	2	1
3	NAHRUNGSMITTEL PFL URSPR						
	318 SUEDFRUECHTE	27	7	3	31	9	4
	322 GEWUERZE	5	3	2	5	3	2
	ZUSAMMEN	32	10	5	36	12	6
4	GENUSSMITTEL						
	402 KAFFEE	7490	1846	989	10122	2867	1538
	ZUSAMMEN	7490	1846	989	10122	2867	1538
	ERNAERHUNGSWIRTSCHAFT 1-4	7522	1856	994	10162	2881	1545
5	ROHSTOFFE						
	504 BAUMWOLLE REISSBAUMWOLLE ABF	999	248	131	8644	1990	1050
	508 ANDERE FELLE UND HAEUTE	1	3	2	1	3	2
	511 BAU UND NUTZHOLZ RUNDHOLZ	5223	382	201	14929	1185	634
	532 SONSTIGE STEINE UND ERDEN	253	11	6	253	11	6
	538 SONST ROHSTOFFE AUCH ABFAELLE	1	3	1	2	5	2
	ZUSAMMEN	6477	647	341	23829	3194	1694
6	HALBWAREN						
	607 BAU UND NUTZHOLZ SCHNITTHOLZ	876	118	68	1409	173	96
	617 ALUMINIUM ROH AUCH LEGIERUNGEN	217	20	10	217	20	10
	619 NICKEL ROH AUCH LEGIERUNGEN	400	783	433	445	912	498
	624 FETTSAEUREN PARAFFIN VASELIN	369	217	119	492	285	155
	ZUSAMMEN	1861	1138	630	2563	1390	769
8	ENDERZEUGNISSE						
	813 PAPIERWAREN	9	7	4	9	7	4
	831 PUMPEN DRUCKLUFTMASCHINEN	21	7	3	21	7	3
	832 FOERDERMITTEL	-	-	-	-	1	-
	836 SONSTIGE MASCHINEN	-	4	2	13	30	16
	841 ELEKTROTECHNISCHE ERZEUGNISSE	-	3	1	-	4	2
	845 WAREN AUS KUNSTSTOFFEN	-	-	-	-	3	2
	852 MUSIKINSTRUMENTE	-	-	-	2	237	125
	857 KRAFTFAHRZEUGE	12	25	13	13	26	13
	869 SONSTIGE ENDERZEUGNISSE	-	5	3	-	7	4
	ZUSAMMEN	42	51	26	58	322	169
	FERTIGWAREN 7+8	42	51	26	58	322	169
	GEWERBL. WIRTSCHAFT 5-8	8380	1836	997	26450	4906	2622
9	AUSSERDEM						
	901 RUECKWAREN	-	6	3	3	32	17
	INSGESAMT	15902	3698	1994	36615	7819	4184
	DARUNTER						
	EIGENVEREDELUNG	6340	1549	831	6970	1796	966
	LOHNVEREDELUNG	128	51	27	833	295	158
	A U S F U H R						
2	NAHRUNGSMITTEL TIER URSPR						
	206 FISCHE UND FISCHZUBEREITUNGEN	2400	1253	684	2400	1253	684
	ZUSAMMEN	2400	1253	684	2400	1253	684
3	NAHRUNGSMITTEL PFL URSPR						
	308 MUELLEREIERZEUGNISSE	4963	256	137	11915	568	300
	ZUSAMMEN	4963	256	137	11915	568	300
4	GENUSSMITTEL						
	401 HOPFEN	51	120	65	91	238	128
	405 TABAKERZEUGNISSE	1	2	1	2	4	2

## SPEZIALHANDEL NACH LAENDERN

NR. DER SYSTEMATIK	WARENBENENNUNG	JULI/DEZEMBER 1989			JANUAR/DEZEMBER 1989		
		DT=100 KG	1000 DM	1000 \$	DT=100 KG	1000 DM	1000 \$
NOCH	ZENTAFREP	AUSFUHR					
	407 BRANNTHEIN	-	-	-	-	1	-
	ZUSAMMEN	52	122	66	99	243	130
	ERNAHRUNGSWIRTSCHAFT 1-4	7415	1631	887	14408	2064	1114
5	ROHSTOFFE						
	506 ABF V GESPINSTWAREN LUMPEN	30	4	2	30	4	2
	530 SPEISE UND INDUSTRIESALZ	-	-	-	700	14	7
	ZUSAMMEN	30	4	2	730	18	9
6	HALBWAREN						
	602 REYON SYNTHET FAEDEN AUCH GEZW	-	-	-	12	36	20
	612 SONST MINERALISCHE BAUSTOFFE	-	-	-	156	6	3
	624 FETTSAEUREN PARAFFIN VASELIN	360	32	17	720	62	32
	628 KRAFTSTOFFE SCHMIEROLE ERDGAS	-	-	-	5	2	2
	635 SONSTIGE CHEMISCHE HALBWAREN	403	39	20	806	80	40
	ZUSAMMEN	763	71	37	1699	186	97
7	VORERZEUGNISSE						
	701 GEWEBE A SEIDE REYON SYNTH FAD	7	17	9	7	17	9
	702 GEWEBE A ZELLWOLLE SYNTH FASER	23	80	42	23	80	42
	704 GEWEBE AUS BAUMWOLLE	-	-	-	1	3	1
	710 STEINZEUG TON PORZELLANERZEUGN	-	5	2	4	16	8
	712 KUNSTSTOFFE	744	186	96	867	250	128
	713 TEERFARBSTOFFE	78	311	165	117	531	282
	714 SONST FARBSTOFFE FARBEN LACKE	205	228	122	326	375	201
	715 DEXTRINE GELATINE UND LEIME	57	38	19	61	40	20
	717 SONST CHEMISCHE VORERZEUGNISSE	227	180	97	576	766	416
	719 STAHLROEHREN	19	11	6	155	230	119
	720 STAB UND FORMEISEN	96	15	7	878	145	73
	721 BLECH AUS EISEN	13	3	1	13	3	1
	722 DRAHT AUS EISEN	33	8	4	33	8	4
	725 STANGEN BLECHE USW KUPFER	20	20	9	20	20	9
	730 EDELST SCHMUCKST PERLEN BEARB	-	78	41	-	78	41
	731 SONSTIGE VORERZEUGNISSE	1	1	1	1	1	1
	ZUSAMMEN	1523	1181	621	3082	2563	1355
8	ENDERZEUGNISSE						
	801 STRICKWAREN SEIDE CHEMIEFASERN	-	-	-	-	1	-
	804 SONST KLEIDUNG SEIDE CHEMIEFAS	1	11	6	1	13	7
	806 SONST KLEIDUNG AUS BAUMWOLLE	2	9	5	2	9	5
	808 HUETE	-	-	-	1	4	2
	809 SONSTIGE SPINNSTOFFWAREN	-	3	2	-	9	5
	812 ANDERE LEDERWAREN	-	1	-	-	5	3
	813 PAPIERWAREN	66	53	29	142	110	60
	814 BUECHER KARTEN NOTEN BILDER	18	40	22	29	47	24
	815 HOLZWAREN	5	6	3	5	6	3
	816 KAUTSCHUKWAREN	241	209	106	328	309	158
	819 GLASWAREN	-	-	-	1	6	3
	820 MESSERSCHMIEDEWAREN	3	3	2	3	3	2
	821 WERKZEUGE LANDWIRTSCH GERAETE	12	64	36	34	105	57
	822 SONSTIGE EISENWAREN	641	366	191	1971	751	392
	823 WAREN A KUPFER U KUPFERLEGIER	-	-	-	1	3	2
	824 EDELMETALLW VERGOLD VERSILB W	-	2	1	-	4	2
	825 SONST WAREN A UNEDLEN METALLEN	47	89	48	50	112	60
	826 WERKZEUGMASCHINEN WALZWERKSANL	7	71	40	7	80	44
	827 TEXTIL LEDERINDUSTRIEMASCHINEN	30	169	87	32	236	122
	828 LANDMASCHINEN U ACKERSCHLEPPER	7	10	6	12	29	16
	831 PUMPEN DRUCKLUFTMASCHINEN	19	68	36	28	113	61
	832 FOERDERMITTEL	-	-	-	1	1	1
	834 BUEROMASCHINEN	1	3	1	8	29	15
	835 NAHRUNGSMITTELINDUSTRIEMASCHIN	2	10	5	2	14	6
	836 SONSTIGE MASCHINEN	470	845	448	1580	2406	1285
	841 ELEKTROTECHNISCHE ERZEUGNISSE	28	181	98	205	628	328
	843 FEINMECHAN U OPTISCHE ERZEUGN	63	902	476	65	987	517
	845 WAREN AUS KUNSTSTOFFEN	28	65	36	74	124	65
	847 PHOTOCHEMISCHE ERZEUGNISSE	1	9	5	1	9	5
	848 BLEISTIFTE U CHEM BUEROBEDARF	44	65	36	62	103	54
	849 PHARMAZEUTISCHE ERZEUGNISSE	31	79	41	52	121	62
	851 SONSTIGE CHEMISCHE ERZEUGNISSE	603	452	244	901	816	436
	852 MUSIKINSTRUMENTE	-	-	-	-	1	1
	853 KINDERSPIELZEUG CHRISTBAUMSCHM	-	4	3	-	4	3
	856 LUFTFAHRZEUGE	-	-	-	-	4	2
	857 KRAFTFAHRZEUGE	1771	3231	1741	2409	4643	2497
	858 FAHRRADER	12	6	3	12	6	3
	859 SONSTIGE FAHRZEUGE	9	4	2	152	68	37
	869 SONSTIGE ENDERZEUGNISSE	136	267	138	162	320	167
	ZUSAMMEN	4298	7297	3897	8333	12239	6512
	FERTIGWAREN 7+8	5821	8478	4518	11415	14802	7867
	GEWERBL. WIRTSCHAFT 5-8	6614	8553	4557	13844	15006	7973
9	AUSSERDEM						
	902 ERSATZLIEFERUNGEN	5	9	5	5	9	5
	INSGESAMT	14034	10193	5448	28257	17079	9092
	DARUNTER						
	EIGENVEREDELUNG	245	678	363	494	1683	901

SPEZIALHANDEL NACH LAENDERN

NR. DER SYSTEMATIK	WARENBEKENNUNG	JULI/DEZEMBER 1989			JANUAR/DEZEMBER 1989		
		DT=100 KG	1000 DM	1000 \$	DT=100 KG	1000 DM	1000 \$
<b>A E Q U A T G U I N</b>							
<b>E I N F U H R</b>							
3	NAHRUNGSMITTEL PFL URSPR						
	320 KAKAO ROH	-	-	-	1794	600	328
	ZUSAMMEN	-	-	-	1794	600	328
	ERNAERUNGSWIRTSCHAFT 1-4	-	-	-	1794	600	328
5	ROHSTOFFE						
	511 BAU UND NUTZHOLZ RUNDHOLZ	87696	3703	1999	159096	6751	3617
	ZUSAMMEN	87696	3703	1999	159096	6751	3617
6	HALBWAREN						
	607 BAU UND NUTZHOLZ SCHNITTHOLZ	1442	103	56	1753	135	73
	ZUSAMMEN	1442	103	56	1753	135	73
8	ENDERZEUGNISSE						
	857 KRAFTFAHRZEUGE	5	3	2	5	3	2
	ZUSAMMEN	5	3	2	5	3	2
	FERTIGWAREN 7+8	5	3	2	5	3	2
	GEWERBL. WIRTSCHAFT 5-8	89143	3809	2057	160854	6889	3692
9	AUSSERDEM						
	901 RUECKWAREN	3	35	19	3	35	19
	ZUSAMMEN	3	35	19	3	35	19
	DARUNTER						
	LOHNVEREDELUNG	5	3	2	139	11	6
<b>A U S F U H R</b>							
2	NAHRUNGSMITTEL TIER URSPR						
	204 FLEISCH UND FLEISCHWAREN	315	63	34	1340	162	88
	205 DAERME	-	-	-	116	11	6
	206 FISCH E UND FISCHZUBEREITUNGEN	-	-	-	67	5	3
	ZUSAMMEN	315	63	34	1523	178	97
3	NAHRUNGSMITTEL PFL URSPR						
	316 GEMUESE SONST KUECHENGEMAECHSE	-	-	-	124	6	4
	323 ZUCKER	-	-	-	480	22	12
	ZUSAMMEN	-	-	-	604	28	16
4	GENUSSMITTEL						
	406 BIER	1085	153	83	3256	463	247
	ZUSAMMEN	1085	153	83	3256	463	247
	ERNAERUNGSWIRTSCHAFT 1-4	1400	216	117	5383	669	360
5	ROHSTOFFE						
	506 ABF V GESPINSTWAREN LUMPEN	815	209	117	2458	593	322
	513 KAUTSCHUK GUTTAPERCHA BALATA	9	3	2	9	3	2
	530 SPEISE UND INDUSTRIESALZ	-	-	-	636	15	8
	ZUSAMMEN	824	212	119	3103	611	332
7	VORERZEUGNISSE						
	701 GEWEBE A SEIDE REYON SYNTH FAD	-	-	-	1	1	1
	702 GEWEBE A ZELLWOLLE SYNTH FASER	-	1	-	-	1	-
	711 GLAS	1	2	1	1	2	1
	717 SONST CHEMISCHE VORERZEUGNISSE	1	5	3	1	6	3
	731 SONSTIGE VORERZEUGNISSE	2	4	3	3	5	3
	ZUSAMMEN	4	12	7	6	15	8
8	ENDERZEUGNISSE						
	801 STRICKWAREN SEIDE CHEMIEFASERN	-	2	-	-	3	-
	804 SONST KLEIDUNG SEIDE CHEMIEFAS	-	1	1	-	1	1
	806 SONST KLEIDUNG AUS BAUMWOLLE	-	3	1	-	4	1
	809 SONSTIGE SPINNSTOFFWAREN	1	1	-	-	-	-
	810 PELZWAREN	-	15	7	2	20	9
	811 SCHUHE AUS LEDER	-	1	-	-	2	-
	812 ANDERE LEDERWAREN	-	3	2	-	8	6
	814 BUECHER KARTEN NOTEN BILDER	2	7	4	2	7	4
	816 KAUTSCHUKWAREN	8	7	3	54	28	13
	821 WERKZEUGE LANDWIRTSCH GERAETE	7	22	12	9	30	16
	822 SONSTIGE EISENWAREN	66	26	14	120	49	26
	824 EDELMETALLW VERGOLD VERSILB W	-	1	-	-	1	-
	826 WERKZEUGMASCHINEN WALZWERKSANL	408	117	61	441	199	105
	828 LANDMASCHINEN U ACKERSCHLEPPER	6	23	12	366	444	230
	831 PUMPEN DRUCKLUFTMASCHINEN	-	3	1	-	3	1
	833 PAPIER UND DRUCKMASCHINEN	1	7	4	1	7	4
	834 BUEROMASCHINEN	-	15	8	-	15	8
	835 NAHRUNGSMITTELINDUSTRIEMASCHIN	4	19	10	4	19	10
	836 SONSTIGE MASCHINEN	12	22	12	14	31	16
	841 ELEKTROTECHNISCHE ERZEUGNISSE	101	166	91	104	177	95
	843 FEINMECHAN U OPTISCHE ERZEUGN	-	1	-	-	3	1
	845 WAREN AUS KUNSTSTOFFEN	1	2	1	2	4	3
	849 PHARMAZEUTISCHE ERZEUGNISSE	1	8	5	1	8	5
	857 KRAFTFAHRZEUGE	449	412	226	754	748	398
	859 SONSTIGE FAHRZEUGE	40	35	20	40	35	20
	869 SONSTIGE ENDERZEUGNISSE	4	21	12	226	163	85
	ZUSAMMEN	1111	940	507	2140	2011	1056
	FERTIGWAREN 7+8	1115	952	514	2146	2026	1064
	GEWERBL. WIRTSCHAFT 5-8	1939	1164	633	5249	2637	1396
	INSGESAMT	3339	1380	750	10632	3306	1756
	DARUNTER						

## SPEZIALHANDEL NACH LAENDERN

NR. DER SYSTEMATIK	WARENBENENNUNG	JULI/DEZEMBER 1989			JANUAR/DEZEMBER 1989		
		DT=100 KG	1000 DM	1000 \$	DT=100 KG	1000 DM	1000 \$
NOCH	A E Q U A T G U I N						
	AUSFUHR						
	EIGENVEREDELUNG	-	-	-	26	98	50
	LOHNVEREDELUNG	6	45	26	13	60	34
	S T O M E P R I N C						
	E I N F U H R						
3	NAHRUNGSMITTEL PFL URSPR	-	-	-	8	2	1
	316 GEMUESE SONST KUECHENGEWAECHSE	-	-	-	3	1	1
	318 SUEDFRUECHTE	3	1	1	3	1	1
	320 KAKAO ROH	6582	1714	914	22488	6658	3559
	324 DELFRUECHTE ZUR ERNAEHRUNG	3288	168	92	10188	558	305
	ZUSAMMEN	9873	1883	1007	32687	7219	3866
	ERNAEHRUNGSWIRTSCHAFT 1-4	9873	1883	1007	32687	7219	3866
8	ENDERZEUGNISSE	-	-	-	-	1	1
	810 PELZWAREN	-	-	-	-	1	1
	812 ANDERE LEDERWAREN	-	-	-	-	1	1
	ZUSAMMEN	-	-	-	-	2	2
	FERTIGWAREN 7+8	-	-	-	-	2	2
	GEWERBL. WIRTSCHAFT 5-8	-	-	-	-	2	2
	INSGESAMT	9873	1883	1007	32687	7221	3868
	A U S F U H R						
3	NAHRUNGSMITTEL PFL URSPR						
	308 MUELLEREIERZEUGNISSE	4988	200	104	5088	205	107
	319 GEMUESE OBSTKONSERV FRUCHTSAFT	2	2	1	2	2	1
	323 ZUCKER	9810	737	423	9990	748	428
	325 PFLANZL OELE U FETTE Z ERNAEHR	502	47	25	1003	94	49
	ZUSAMMEN	15302	986	553	16083	1049	585
	ERNAEHRUNGSWIRTSCHAFT 1-4	15302	986	553	16083	1049	585
5	ROHSTOFFE						
	514 ROHGUMMEN SCHELLACK BALSAME	1	1	-	4	3	1
	ZUSAMMEN	1	1	-	4	3	1
6	HALBWAREN						
	602 REYON SYNTHET FAEDEN AUCH GEZW	1	3	1	1	3	1
	603 GESPINSTE A ZELLW SYNTH FASER	1	4	2	1	4	2
	624 FETTSAEUREN PARAFFIN VASELIN	5	1	-	14	3	1
	ZUSAMMEN	7	8	3	16	10	4
7	VORERZEUGNISSE						
	701 GEWEBE A SEIDE REYON SYNTH FAD	-	-	-	-	2	1
	712 KUNSTSTOFFE	1	2	1	1	2	1
	714 SONST FARBSTOFFE FARBEN LACKE	1	1	-	1	3	1
	719 STAHLROEHREN	-	1	-	-	1	-
	721 BLECH AUS EISEN	165	39	21	165	39	21
	ZUSAMMEN	167	43	22	167	47	24
8	ENDERZEUGNISSE						
	804 SONST KLEIDUNG SEIDE CHEMIEFAS	-	1	-	-	5	-
	806 SONST KLEIDUNG AUS BAUMWOLLE	-	-	-	-	2	-
	807 SONST KLEIDUNG FLACHS HANF USH	-	-	-	-	1	-
	810 PELZWAREN	-	3	2	-	5	3
	811 SCHUHE AUS LEDER	-	1	-	-	2	-
	812 ANDERE LEDERWAREN	-	5	2	-	9	2
	813 PAPIERWAREN	-	-	-	-	2	1
	814 BUECHER KARTEN NOTEN BILDER	-	-	-	-	1	-
	815 HOLZWAREN	1	3	2	1	3	2
	816 KAUTSCHUKWAREN	1	3	2	2	7	4
	819 GLASWAREN	3	1	1	3	14	8
	820 MESSERSCHMIEDEWAREN	-	-	-	-	2	1
	821 WERKZEUGE LANDWIRTSCH GERAETE	-	-	-	5	15	8
	822 SONSTIGE EISENWAREN	-	-	-	3	9	6
	830 KRAFTMASCHINEN	-	-	-	2	23	12
	831 PUMPEN DRUCKLUFTMASCHINEN	-	1	1	8	42	23
	834 BUEROMASCHINEN	-	-	-	-	2	1
	836 SONSTIGE MASCHINEN	1	7	3	2	13	7
	841 ELEKTROTECHNISCHE ERZEUGNISSE	5	32	16	17	168	89
	842 UHREN	1	3	2	1	3	2
	843 FEINMECHAN U OPTISCHE ERZEUGN	-	2	1	1	27	13
	845 WAREN AUS KUNSTSTOFFEN	-	3	1	1	10	4
	848 BLEISTIFTE U CHEM BUEROBEDARF	1	7	3	2	14	6
	849 PHARMAZEUTISCHE ERZEUGNISSE	-	-	-	6	11	5
	851 SONSTIGE CHEMISCHE ERZEUGNISSE	2	1	-	3	4	2
	853 KINDERSPIELZEUG CHRISTBAUMSCHM	1	18	10	1	18	10
	856 LUFTFAHRZEUGE	-	-	-	-	3	2
	857 KRAFTFAHRZEUGE	54	147	77	394	1453	753
	869 SONSTIGE ENDERZEUGNISSE	2	9	4	2	10	4
	ZUSAMMEN	72	247	127	454	1878	968
	FERTIGWAREN 7+8	299	290	149	621	1925	992
	GEWERBL. WIRTSCHAFT 5-8	247	299	152	641	1938	997
	INSGESAMT	15549	1285	705	16724	2987	1582
	DARUNTER						
	EIGENVEREDELUNG	14	80	41	302	1291	670



## SPEZIALHANDEL NACH LAENDERN

NR. DER SYSTEMATIK	WARENBENENNUNG	JULI/DEZEMBER 1989			JANUAR/DEZEMBER 1989		
		DT=100 KG	1000 DM	1000 \$	DT=100 KG	1000 DM	1000 \$
<b>G A B U N</b>							
<b>E I N F U H R</b>							
3	NAHRUNGSMITTEL PFL URSPR						
	318 SUEDFRUECHTE	1	1	-	1	1	-
	320 KAKAO ROH	12	4	2	2006	639	340
	ZUSAMMEN	13	5	2	2007	640	340
4	GENUSSMITTEL						
	402 KAFFEE	-	-	-	294	95	52
	ZUSAMMEN	-	-	-	294	95	52
	ERNAERHUNGSWIRTSCHAFT 1-4	13	5	2	2301	735	392
5	ROHSTOFFE						
	511 BAU UND NUTZ HOLZ RUNDHOLZ	74519	4996	2624	146024	9768	5179
	521 MANGANERZE	299695	5886	3134	453676	9254	4846
	ZUSAMMEN	364214	10782	5758	599700	19022	10025
6	HALBWAREN						
	607 BAU UND NUTZ HOLZ SCHNITTHOLZ	141	8	4	164	12	6
	ZUSAMMEN	141	8	4	164	12	6
7	VORERZEUGNISSE						
	709 FURNIERE SPERRHOLZ U DGL	4969	1015	536	13823	2863	1517
	717 SONST CHEMISCHE VORERZEUGNISSE	-	1	-	-	1	-
	ZUSAMMEN	4969	1016	536	13823	2864	1517
8	ENDERZEUGNISSE						
	812 ANDERE LEDERWAREN	-	1	-	-	1	-
	822 SONSTIGE EISENWAREN	-	33	17	-	33	17
	830 KRAFTMASCHINEN	2	4	2	2	4	2
	831 PUMPEN DRUCKLUFTMASCHINEN	-	-	-	9	23	11
	834 BUEROMASCHINEN	-	-	-	-	8	4
	836 SONSTIGE MASCHINEN	1	5	3	1	7	4
	841 ELEKTROTECHNISCHE ERZEUGNISSE	-	-	-	-	21	9
	843 FEINMECHAN U OPTISCHE ERZEUGN	-	1	1	-	3	2
	857 KRAFTFAHRZEUGE	1	2	1	5	21	11
	ZUSAMMEN	4	46	24	17	121	60
	FERTIGWAREN 7+8	4973	1062	560	13840	2985	1577
	GEWERBL. WIRTSCHAFT 5-8	369328	11852	6322	613704	22019	11608
9	AUSSERDEM						
	901 RUECKWAREN	719	1438	821	858	1903	1071
	INSGESAMT	370060	13295	7145	616863	24657	13071
	DARUNTER						
	LOHNVEREDELUNG	388	59	32	434	127	66
<b>A U S F U H R</b>							
2	NAHRUNGSMITTEL TIER URSPR						
	201 MILCH	1114	176	92	2526	386	203
	202 BUTTER	4	3	1	4	3	1
	203 KAESE	4	4	-	4	4	-
	204 FLEISCH UND FLEISCHWAREN	3414	537	286	8317	1160	618
	206 FISCHE UND FISCHZUBEREITUNGEN	1	3	2	1	3	2
	ZUSAMMEN	4537	723	381	10852	1556	824
3	NAHRUNGSMITTEL PFL URSPR						
	308 MUELLEREI ERZEUGNISSE	6	1	-	6	1	-
	322 GEWUERZE	-	-	-	-	1	-
	331 SONST PFLANZL NAHRUNGSMITTEL	11	8	4	131	69	36
	ZUSAMMEN	17	9	4	137	71	36
4	GENUSSMITTEL						
	401 HOPFEN	102	280	151	388	722	387
	406 BIER	1006	128	70	2020	283	150
	407 BRANNTWEIN	2	1	1	2	1	1
	408 WEIN	-	-	-	1	2	1
	ZUSAMMEN	1110	409	222	2411	1008	539
	ERNAERHUNGSWIRTSCHAFT 1-4	5664	1141	607	13400	2635	1399
5	ROHSTOFFE						
	530 SPEISE UND INDUSTRIESALZ	30581	692	368	84898	1929	1032
	532 SONSTIGE STEINE UND ERDEN	86	5	3	119	10	6
	ZUSAMMEN	30667	697	371	85117	1939	1038
6	HALBWAREN						
	602 REYON SYNTHET FAEDEN AUCH GEZW	3	14	8	4	32	18
	609 KAUTSCHUK BEARBEITET	72	74	39	86	88	47
	611 ZEMENT	21000	356	192	45520	776	419
	612 SONST MINERALISCHE BAUSTOFFE	12	2	1	54	8	4
	615 FERROLEGIERUNGEN	1125	191	100	2700	485	257
	616 EISENHALBZEUG	6	1	1	6	1	1
	624 FETTSAEUREN PARAFFIN VASELIN	-	-	-	1	1	-
	628 KRAFTSTOFFE SCHMIERDELE ERDGAS	25	10	6	231	92	48
	630 AUFBEREITETE KALIDUENGEMITTEL	2500	80	42	4750	146	77
	632 SONSTIGE PHOSPHORDUENGEMITTEL	-	-	-	22	10	5
	633 STICKSTOFF A N G DUENGEMITTEL	10000	334	177	10000	334	177
	635 SONSTIGE CHEMISCHE HALBWAREN	272	28	15	638	76	40
	638 SONSTIGE HALBWAREN	-	-	-	3	1	-
	ZUSAMMEN	35015	1090	581	64015	2050	1093

SPEZIALHANDEL NACH LAENDERN

NR. DER SYSTEMATIK	WARENBEKENNUNG	JULI/DEZEMBER 1989			JANUAR/DEZEMBER 1989		
		DT=100 KG	1000 DM	1000 \$	DT=100 KG	1000 DM	1000 \$
NOCH	G A B U N	AUSFUHR					
7	VORERZEUGNISSE						
	701 GEWEBE A SEIDE REYON SYNTH FAD	-	-	-	16	21	12
	702 GEWEBE A ZELLWOLLE SYNTH FASER	-	1	-	5	8	3
	703 GEWEBE A WOLLE U AND TIERHAAR	-	-	-	1	1	1
	704 GEWEBE AUS BAUMWOLLE	39	229	119	65	294	153
	705 GEWEBE AUS FLACHS HANF JUTE	-	-	-	1	1	-
	708 PAPIER UND PAPPE	33	25	12	74	55	28
	710 STEINZEUG TON PORZELLANERZEUGN	93	42	24	1957	373	195
	711 GLAS	764	70	40	1532	168	95
	712 KUNSTSTOFFE	806	337	178	1914	810	425
	713 TEERFARBSTOFFE	3	8	3	11	50	24
	714 SONST FARBSTOFFE FARBEN LACKE	1	1	-	14	10	5
	715 DEXTRINE GELATINE UND LEIME	201	83	45	514	219	115
	717 SONST CHEMISCHE VORERZEUGNISSE	3062	222	114	13811	753	388
	718 GUSSROEHREN	-	-	-	146	32	17
	719 STAHLROEHREN	22423	3093	1773	23273	3353	1912
	720 STAB UND FORMEISEN	633	108	62	1319	219	119
	722 DRAHT AUS EISEN	-	-	-	107	46	25
	724 SCHMIEDEB GUSS SCHMIEDESTUECKE	-	-	-	800	100	51
	725 STANGEN BLECHE USW KUPFER	-	-	-	60	16	8
	727 STANGEN BLECHE USW AND UNEDL M	-	2	1	-	2	1
	731 SONSTIGE VORERZEUGNISSE	23	21	12	44	42	23
	ZUSAMMEN	28081	4242	2383	45653	6573	3600
8	ENDERZEUGNISSE						
	801 STRICKWAREN SEIDE CHEMIEFASERN	-	2	1	1	7	4
	802 STRICKWAREN WOLLE U AND TIERH	-	1	-	-	1	-
	804 SONST KLEIDUNG SEIDE CHEMIEFAS	-	3	-	-	3	-
	805 SONST KLEIDUNG WOLLE AND TIERH	-	1	-	-	1	-
	806 SONST KLEIDUNG AUS BAUMWOLLE	-	-	-	-	1	1
	807 SONST KLEIDUNG FLACHS HANF USW	1	7	4	1	7	4
	809 SONSTIGE SPINNSTOFFWAREN	3	3	1	6	7	3
	810 PELZWAREN	-	4	2	-	9	4
	811 SCHUHE AUS LEDER	-	-	-	-	1	-
	812 ANDERE LEDERWAREN	-	7	4	-	10	6
	813 PAPIERWAREN	325	268	141	1404	859	458
	814 BUECHER KARTEN NOTEN BILDER	1	8	3	6	18	8
	815 HOLZWAREN	1	6	2	23	50	25
	816 KAUTSCHUKWAREN	278	140	72	778	391	205
	818 STEINZEUG PORZELLAN U AE WAREN	4	10	6	14	25	14
	819 GLASWAREN	27	33	16	53	63	30
	820 MESSERSCHMIEDEWAREN	-	-	-	-	1	1
	821 WERKZEUGE LANDWIRTSCH GERAETE	70	97	53	471	614	335
	822 SONSTIGE EISENWAREN	10628	1243	665	15782	2521	1348
	823 WAREN A KUPFER U KUPFERLEGIER	-	-	-	-	4	3
	824 EDELMETALLW VERGOLD VERSILB W	-	11	6	-	26	13
	825 SONST WAREN A UNEDLEN METALLEN	20	101	58	88	198	110
	826 WERKZEUGMASCHINEN WALZWERKSANL	78	388	201	505	1446	770
	827 TEXTIL LEDERINDUSTRIEMASCHINEN	149	101	52	176	121	63
	828 LANDMASCHINEN U ACKERSCHLEPPER	33	58	31	60	131	70
	830 KRAFTMASCHINEN	77	380	209	99	475	261
	831 PUMPEN DRUCKLUFTMASCHINEN	39	241	131	193	996	540
	832 FOERDERMITTEL	15	52	28	80	123	64
	833 PAPIER UND DRUCKMASCHINEN	5	36	19	6	41	22
	834 BUEROMASCHINEN	25	118	63	80	429	226
	835 NAHRUNGSMITTELINDUSTRIEMASCHIN	-	11	6	1	31	15
	836 SONSTIGE MASCHINEN	505	2262	1201	1578	6145	3251
	841 ELEKTROTECHNISCHE ERZEUGNISSE	446	1139	595	1180	3983	2058
	843 FEINMECHAN U OPTISCHE ERZEUGN	10	146	77	285	1360	698
	844 WACHSWAREN UND SEIFEN	-	1	-	142	59	29
	845 WAREN AUS KUNSTSTOFFEN	108	265	140	212	498	263
	847 PHOTOCHEMISCHE ERZEUGNISSE	41	77	42	79	375	192
	848 BLEISTIFTE U CHEM BUEROBEDARF	42	105	53	75	197	99
	849 PHARMAZEUTISCHE ERZEUGNISSE	2	21	12	34	59	33
	850 KOSMETISCHE ERZEUGNISSE	-	1	1	60	56	29
	851 SONSTIGE CHEMISCHE ERZEUGNISSE	367	290	158	991	796	394
	855 WASSERFAHRZEUGE	-	-	-	2	14	8
	856 LUFTFAHRZEUGE	2	755	405	3	756	406
	857 KRAFTFAHRZEUGE	1537	3688	1956	3695	8713	4597
	858 FAHRRADER	-	1	1	-	1	1
	859 SONSTIGE FAHRZEUGE	239	224	122	2696	3980	2168
	869 SONSTIGE ENDERZEUGNISSE	2679	3965	2077	8081	10546	5627
	ZUSAMMEN	17757	16270	8614	38940	46088	24463
	FERTIGWAREN 7+8	45838	20512	10997	84593	52661	28063
	GEREBL. WIRTSCHAFT 5-8	111520	22299	11949	233725	56650	30194
9	AUSSERDEM						
	902 ERSATZLIEFERUNGEN	-	-	-	-	2	1
	INSGESAMT	117184	23440	12556	247125	59287	31594
	DARUNTER						
	EIGENVEREDELUNG	649	1100	583	1373	2789	1470
	LOHNVEREDELUNG	3	863	465	156	1097	592
K O N G O							
	E I N F U H R						
3	NAHRUNGSMITTEL PFL URSPR						
	320 KAKAO ROH	1788	505	273	7426	2338	1247
	ZUSAMMEN	1788	505	273	7426	2338	1247

SPEZIALHANDEL NACH LAENDERN

NR. DER SYSTEMATIK	WARENBENENNUNG	JULI/DEZEMBER 1988			JANUAR/DEZEMBER 1989		
		DT=100 KG	1000 DM	1000 \$	DT=100 KG	1000 DM	1000 \$
NOCH	K O N G O						
	EINFUHR						
4	GENUSSMITTEL						
	402 KAFFEE	344	87	49	612	179	95
	ZUSAMMEN	344	87	49	612	179	95
	ERNAERHUNGSWIRTSCHAFT 1-4	2132	592	322	8038	2517	1342
5	ROHSTOFFE						
	511 BAU UND NUTZHOLZ RUNDHOLZ	146474	11597	6297	291871	22896	12270
	ZUSAMMEN	146474	11597	6297	291871	22896	12270
6	HALBWAREN						
	607 BAU UND NUTZHOLZ SCHNITTHOLZ	18638	1950	1039	25969	2854	1522
	ZUSAMMEN	18638	1950	1039	25969	2854	1522
7	VORERZEUGNISSE						
	709 FURNIERE SPERRHOLZ U DGL	38567	8483	4550	60895	13642	7260
	ZUSAMMEN	38567	8483	4550	60895	13642	7260
8	ENDERZEUGNISSE						
	812 ANDERE LEDERWAREN	-	-	-	-	1	1
	834 BUEROMASCHINEN	-	-	-	-	1	1
	841 ELEKTROTECHNISCHE ERZEUGNISSE	-	-	-	1	1	1
	859 SONSTIGE FAHRZEUGE	-	-	-	25	3	1
	ZUSAMMEN	-	-	-	26	6	4
	FERTIGWAREN 7+8	38567	8483	4550	60921	13648	7264
	GEWERBL. WIRTSCHAFT 5-8	203679	22030	11886	378861	39398	21056
9	AUSSERDEM						
	901 RUECKWAREN	11	63	33	28	233	121
	INSGESAMT	205822	22685	12241	386927	42148	22519
	DARUNTER						
	LOHNVEREDELUNG	260	61	35	363	105	58
	A U S F U H R						
2	NAHRUNGSMITTEL TIER URSPR						
	201 MILCH	560	82	43	761	99	52
	204 FLEISCH UND FLEISCHWAREN	5172	740	392	8480	1245	657
	206 FISCHE UND FISCHZUBEREITUNGEN	-	-	-	435	196	105
	ZUSAMMEN	5732	822	435	9676	1540	814
3	NAHRUNGSMITTEL PFL URSPR						
	319 GEMUESE OBSTKONSERV FRUCHTSAFT	-	-	-	140	38	20
	331 SONST PFLANZL NAHRUNGSMITTEL	-	-	-	7	3	2
	ZUSAMMEN	-	-	-	147	41	22
4	GENUSSMITTEL						
	401 HOPFEN	107	227	117	246	502	265
	405 TABAKERZEUGNISSE	140	24	12	140	24	12
	406 BIER	1019	146	79	2005	297	160
	407 BRANNTWEIN	-	-	-	-	3	1
	ZUSAMMEN	1266	397	208	2391	826	438
	ERNAERHUNGSWIRTSCHAFT 1-4	6998	1219	643	12214	2407	1274
5	ROHSTOFFE						
	506 ABF V GESPINSTWAREN LUMPEN	-	-	-	9	3	2
	511 BAU UND NUTZHOLZ RUNDHOLZ	159	13	7	159	13	7
	530 SPEISE UND INDUSTRIESALZ	17256	431	227	30256	782	413
	532 SONSTIGE STEINE UND ERDEN	19	4	2	32	8	4
	ZUSAMMEN	17434	448	236	30456	806	426
6	HALBWAREN						
	602 REYON SYNTHET FAEDEN AUCH GEZW	1	4	2	8	22	12
	609 KAUTSCHUK BEARBEITET	-	-	-	7	7	4
	611 ZEMENT	32030	558	302	39530	686	372
	612 SONST MINERALISCHE BAUSTOFFE	82	14	7	82	14	7
	618 KUPFER ROH AUCH LEGIERUNGEN	1	2	1	1	2	1
	623 SONST UNEDLE METALLE ROH	6	8	4	11	11	6
	624 FETTSAEUREN PARAFFIN VASELIN	98	14	7	98	14	7
	628 KRAFTSTOFFE SCHMIEROLEE ERDGAS	2	2	1	2	2	1
	633 STICKSTOFF A N G DUENGEMITTEL	-	-	-	5976	193	99
	635 SONSTIGE CHEMISCHE HALBWAREN	-	-	-	100	12	6
	ZUSAMMEN	32220	602	324	45815	963	515
7	VORERZEUGNISSE						
	701 GEWEBE A SEIDE REYON SYNTH FAD	9	6	3	11	8	4
	702 GEWEBE A ZELLWOLLE SYNTH FASER	-	1	1	1	2	2
	704 GEWEBE AUS BAUMWOLLE	-	-	-	67	319	168
	705 GEWEBE AUS FLACHS HANF JUTE	5	2	1	27	10	5
	708 PAPIER UND PAPPE	108	49	26	117	54	29
	709 FURNIERE SPERRHOLZ U DGL	-	-	-	7	5	3
	710 STEINZEUG TON PORZELLANERZEUGN	175	60	34	380	95	53
	712 KUNSTSTOFFE	655	370	196	835	544	280
	713 TEERFARBSTOFFE	240	1499	792	258	1568	830
	714 SONST FARBSTOFFE FARBEN LACKE	106	75	41	224	161	86
	715 DEXTRINE GELATINE UND LEIME	143	47	25	266	98	53
	716 SPRENGSTOFFE SCHIESSBED ZUENDW	-	-	-	411	177	95
	717 SONST CHEMISCHE VORERZEUGNISSE	3508	163	88	4753	253	137
	718 GUSSROEHREN	-	-	-	32	22	12
	719 STAHLROEHREN	75	90	49	139	104	56
	720 STAB UND FORMEISEN	1105	210	111	2668	484	255
	721 BLECH AUS EISEN	111	13	7	168	20	11
	722 DRAHT AUS EISEN	79	52	30	143	84	47

## SPEZIALHANDEL NACH LAENDERN

NR. DER SYSTEMATIK	WARENBENENNUNG	JULI/DEZEMBER 1989			JANUAR/DEZEMBER 1989		
		DT=100 KG	1000 DM	1000 \$	DT=100 KG	1000 DM	1000 \$
NOCH	K O N G O	AUSFUHR					
	725 STANGEN BLECHE USW KUPFER	1	2	1	1	2	1
	726 STANGEN BLECHE USW ALUMINIUM	4	4	2	4	4	2
	731 SONSTIGE VORERZEUGNISSE	59	69	37	113	89	48
	ZUSAMMEN	6383	2712	1444	10625	4109	2187
8	ENDERZEUGNISSE						
	801 STRICKWAREN SEIDE CHEMIEFASERN	-	1	1	20	69	34
	802 STRICKWAREN WOLLE U AND TIERH	-	-	-	-	1	-
	804 SONST KLEIDUNG SEIDE CHEMIEFAS	-	7	3	-	11	3
	805 SONST KLEIDUNG WOLLE AND TIERH	-	2	-	-	2	-
	806 SONST KLEIDUNG AUS BAUMWOLLE	1	4	2	1	4	2
	807 SONST KLEIDUNG FLACHS HANF USW	-	1	1	-	1	1
	809 SONSTIGE SPINNSTOFFWAREN	46	88	47	58	111	59
	810 PELZWAREN	2	30	16	3	56	31
	811 SCHUHE AUS LEDER	1	10	4	1	12	4
	812 ANDERE LEDERWAREN	-	14	7	-	32	15
	813 PAPIERWAREN	85	77	42	372	236	128
	814 BUECHER KARTEN NOTEN BILDER	5	13	6	32	47	25
	815 HOLZWAREN	71	60	33	154	97	50
	816 KAUTSCHUKWAREN	162	130	69	276	242	128
	818 STEINZEUG PORZELLAN U AE WAREN	6	15	8	13	25	13
	819 GLASWAREN	-	1	1	-	5	4
	821 WERKZEUGE LANDWIRTSCH GERAETE	138	394	211	200	548	292
	822 SONSTIGE EISENWAREN	920	660	346	3769	4429	2360
	823 WAREN A KUPFER U KUPFERLEGIER	-	1	1	-	1	1
	826 SONST WAREN A UNEDLEN METALLEN	46	21	10	117	110	55
	826 WERKZEUGMASCHINEN WALZWERKSANL	186	422	224	441	1552	829
	827 TEXTIL LEDERINDUSTRIEMASCHINEN	1	4	3	3	15	9
	828 LANDMASCHINEN U ACKERSCHLEPPER	1	7	3	1	7	3
	830 KRAFTMASCHINEN	1	275	158	17	397	223
	831 PUMPEN DRUCKLUFTMASCHINEN	79	296	155	99	357	186
	832 FOERDERMITTEL	70	118	65	149	265	142
	833 PAPIER UND DRUCKMASCHINEN	18	157	83	18	157	83
	834 BUEROMASCHINEN	9	136	70	41	413	217
	835 NAHRUNGSMITTELINDUSTRIEMASCHIN	-	-	-	16	63	39
	836 SONSTIGE MASCHINEN	330	1008	540	431	1612	862
	841 ELEKTROTECHNISCHE ERZEUGNISSE	626	9456	4933	1531	14349	7476
	842 UHREN	-	-	-	-	2	1
	843 FEINMECHAN U OPTISCHE ERZEUGN	2	65	34	16	148	77
	844 WACHSWAREN U SEIFEN	3	5	3	4	6	3
	845 WAREN AUS KUNSTSTOFFEN	7	52	27	17	121	64
	846 SRIELFILME BEL FILME PLATTEN	-	1	-	-	3	1
	847 PHOTOCHEMISCHE ERZEUGNISSE	-	5	2	-	5	2
	848 BLEISTIFTE U CHEM BUEROBEDARF	46	75	38	843	431	228
	849 PHARMAZEUTISCHE ERZEUGNISSE	60	52	27	72	123	65
	850 KOSMETISCHE ERZEUGNISSE	5	32	18	8	51	28
	851 SONSTIGE CHEMISCHE ERZEUGNISSE	1489	982	519	2132	1530	803
	852 MUSIKINSTRUMENTE	-	-	-	-	2	1
	853 KINDERSPIELZEUG CHRISTBAUMSCHM	-	-	-	2	2	-
	855 WASSERFAHRZEUGE	-	-	-	1	5	3
	856 LUFTFAHRZEUGE	13	43	23	13	43	23
	857 KRAFTFAHRZEUGE	1450	3604	1955	2988	6563	3524
	859 SONSTIGE FAHRZEUGE	119	44	23	196	123	65
	869 SONSTIGE ENDERZEUGNISSE	70	392	199	211	1116	594
	ZUSAMMEN	6068	18760	9910	14266	35499	18750
	FERTIGWAREN 7+8	12451	21472	11354	24891	39602	20937
	GEREWBL. WIRTSCHAFT 5-8	62105	22522	11914	101162	41371	21878
9	AUSSERDEM						
	902 ERSATZLIEFERUNGEN	-	8	5	-	21	12
	INSGESAMT	69103	23749	12562	113376	43799	23164
	DARUNTER						
	EIGENVEREDELUNG	1117	2356	1270	2132	3830	2050
	LOHNVEREDELUNG	1	246	142	6	263	150
	Z A I R E						
	E I N F U H R						
1	LEBENDE TIERE						
	104 SONSTIGE LEBENDE TIERE	1	34	18	2	58	31
	ZUSAMMEN	1	34	18	2	58	31
2	NAHRUNGSMITTEL TIER URSPR						
	206 FISCH E UND FISCHZUBEREITUNGEN	9	167	90	26	634	341
	ZUSAMMEN	9	167	90	26	634	341
3	NAHRUNGSMITTEL PFL URSPR						
	320 KAKAO ROH	3178	660	350	7399	1673	875
	325 PFLANZL DELE U FETTE Z ERNAEHR	4939	465	247	7450	725	386
	327 DELKUCHEN	26852	658	360	30036	761	408
	332 LEB PFLANZEN ZIERGAERT ERZEUGN	-	-	-	-	4	2
	ZUSAMMEN	34969	1783	957	44885	3153	1671
4	GENUSSMITTEL						
	402 KAFFEE	42501	15454	8268	69840	29154	15442
	403 TEE	1040	324	177	1064	333	182
	404 ROHTABAK	-	-	-	100	44	24
	ZUSAMMEN	43541	15778	8445	71004	29531	15648
	ERNAEHRUNGSWIRTSCHAFT 1-4	78520	17762	9510	115917	33376	17691

SPEZIALHANDEL NACH LAENDERN

NR. DER SYSTEMATIK	WARENBENENNUNG	JULI/DEZEMBER 1989			JANUAR/DEZEMBER 1989		
		DT=100 KG	1000 DM	1000 \$	DT=100 KG	1000 DM	1000 \$
NOCH	Z A I R E	EINFUHR					
5	ROHSTOFFE						
	511 BAU UND NUTZHOLZ RUNDHOLZ	60181	4825	2560	134109	10697	5660
	513 KAUTSCHUK GUTTAPERCHA BALATA	11162	2079	1110	22956	4457	2359
	528 SONSTIGE ERZE UND METALLASCHEN	5831	3969	2135	7665	5261	2821
	532 SONSTIGE STEINE UND ERDEN	1025	177	94	2565	386	203
	534 SONST ROHSTOFFE F CHEM ERZEUGN	1111	320	168	3174	834	437
	537 EDELST SCHMUCKST PERLEN ROH	20	997	540	37	2835	1509
	538 SONST ROHSTOFFE AUCH ABFAELLE ZUSAMMEN	1068 80408	89 12466	52 6659	1639 172145	188 24658	98 13087
6	HALBWAREN						
	607 BAU UND NUTZHOLZ SCHNITTHOLZ	22761	3237	1736	39859	5642	3010
	612 SONST MINERALISCHE BAUSTOFFE	3	7	4	3	7	4
	617 ALUMINIUM ROH AUCH LEGIERUNGEN	192	48	25	192	48	25
	618 KUPFER ROH AUCH LEGIERUNGEN	243799	121757	65007	509912	271980	143927
	622 ZINK ROH AUCH LEGIERUNGEN	5423	1737	940	8177	2582	1375
	623 SONST UNEDLE METALLE ROH	4299	18903	10077	13241	51520	27494
	635 SONSTIGE CHEMISCHE HALBWAREN	1468	260	133	3344	557	292
	637 GOLD FUER GEWERBLICHE ZWECKE	-	69	37	-	69	37
	638 SONSTIGE HALBWAREN ZUSAMMEN	- 277945	- 146018	- 77959	- 574728	12 332417	6 176170
7	VORERZEUGNISSE						
	709 FURNIERE SPERRHOLZ U DGL	13684	3354	1787	26935	6422	3404
	717 SONST CHEMISCHE VORERZEUGNISSE	69	399	214	147	1006	538
	730 EDELST SCHMUCKST PERLEN BEARB	4	24	13	6	75	41
	ZUSAMMEN	13757	3777	2014	26988	7503	3983
8	ENDERZEUGNISSE						
	803 STRICKWAREN AUS BAUMWOLLE	-	-	-	-	18	10
	806 SONST KLEIDUNG AUS BAUMWOLLE	-	-	-	3	23	12
	815 HOLZWAREN	-	-	-	-	5	3
	816 KAUTSCHUKWAREN	-	-	-	6	11	6
	827 TEXTIL LEDERINDUSTRIEMASCHINEN	-	-	-	-	5	2
	830 KRAFTMASCHINEN	1	2	1	1	2	1
	831 PUMPEN DRUCKLUFTMASCHINEN	1	1	1	1	1	1
	832 FOERDERMITTEL	1	2	1	1	2	1
	833 PAPIER UND DRUCKMASCHINEN	-	-	-	9	41	21
	834 BUERDMASCHINEN	1	4	2	27	123	62
	836 SONSTIGE MASCHINEN	9	12	6	9	14	7
	841 ELEKTROTECHNISCHE ERZEUGNISSE	3	7	4	13	60	31
	843 FEINMECHAN U OPTISCHE ERZEUGN	-	-	-	-	7	4
	849 PHARMAZEUTISCHE ERZEUGNISSE	650	5280	2839	1471	12281	6581
	852 MUSIKINSTRUMENTE	-	-	-	-	1	-
	857 KRAFTFAHRZEUGE	137	51	26	137	51	26
	869 SONSTIGE ENDERZEUGNISSE	6	255	135	12	309	163
	ZUSAMMEN	809	5614	3015	1690	12954	6931
	FERTIGWAREN 7+8	14566	9391	5029	28578	20457	10914
	GEWERBL. WIRTSCHAFT 5-8	372919	167875	89647	775551	377632	200171
9	AUSSERDEM						
	901 RUECKWAREN	19	70	39	40	263	142
	INSGESAMT	451458	185707	99196	891508	411171	218004
	DARUNTER						
	EIGENVEREDELUNG	15867	4408	2409	22227	7359	3942
	LOHNVEREDELUNG	923	304	163	1548	580	305
	A U S F U H R						
2	NAHRUNGSMITTEL TIER URSPR						
	201 MILCH	2243	187	101	6457	1088	566
	204 FLEISCH UND FLEISCHWAREN	22852	2650	1401	32216	3848	2037
	206 FISCH UND FISCHZUBEREITUNGEN	50	25	13	150	75	39
	ZUSAMMEN	25145	2862	1515	38823	5011	2642
3	NAHRUNGSMITTEL PFL URSPR						
	308 MUELLEREIERZEUGNISSE	-	-	-	4991	163	87
	323 ZUCKER	-	-	-	96	8	4
	325 PFLANZL OELE U FETTE Z ERNAEHR	300	34	18	300	34	18
	326 MARGARINE U AEHNL SPEISEFETTE	-	-	-	12	11	5
	329 SONST ABFALLERZEUGN VIEHFUETT	-	-	-	120	14	7
	331 SONST PFLANZL NAHRUNGSMITTEL	153	88	50	153	88	50
	332 LEB PFLANZEN ZIERGAERT ERZEUGN	-	-	-	1	1	1
	ZUSAMMEN	453	122	68	5673	319	172
4	GENUSSMITTEL						
	401 HOPFEN	251	527	298	522	935	516
	406 BIER	6464	1048	562	9428	1628	879
	407 BRANNTWEIN	1	1	-	3	4	2
	408 WEIN	8	6	3	8	6	3
	ZUSAMMEN	6724	1582	863	9961	2573	1394
	ERNAEHRUNGSWIRTSCHAFT 1-4	32322	4566	2446	54457	7903	4208
5	ROHSTOFFE						
	506 ABF V GESPINSTWAREN LUMPEN	209	45	23	515	104	54
	532 SONSTIGE STEINE UND ERDEN	885	82	43	1760	166	87
	534 SONST ROHSTOFFE F CHEM ERZEUGN	1001	93	50	1399	120	64
	ZUSAMMEN	2095	220	116	3674	390	205
6	HALBWAREN						
	602 REYON SYNTHET FAEDEN AUCH GEZW	692	583	315	1612	1293	691
	609 KAUTSCHUK BEARBEITET	-	1	1	8	13	7

SPEZIALHANDEL NACH LAENDERN

NR. DER SYSTEMATIK	WARENBEKENNUNG	JULI/DEZEMBER 1989			JANUAR/DEZEMBER 1989		
		DT=100 KG	1000 DM	1000 \$	DT=100 KG	1000 DM	1000 \$
NOCH	Z A I R E	AUSFUHR					
	612 SONST MINERALISCHE BAUSTOFFE	3352	419	222	5081	673	358
	615 FERROLEGIERUNGEN	1479	640	349	1532	656	367
	618 KUPFER ROH AUCH LEGIERUNGEN	2	1	1	2	1	1
	620 BLEI ROH AUCH LEGIERUNGEN	200	38	22	200	38	22
	622 ZINK ROH AUCH LEGIERUNGEN	-	-	-	10	8	4
	624 FETTSAEUREN PARAFFIN VASELIN	2972	506	274	9116	1425	764
	625 SONST TECHNISCHE FETTE U DELE	175	33	16	175	33	16
	627 RUECKST D ERDDEL U TEERDESTILL	-	-	-	587	43	21
	628 KRAFTSTOFFE SCHMIERDELE ERDGAS	124	54	30	177	72	40
	629 TEER U TEERDESTILL ERZEUGNISSE	194	63	35	294	88	48
	630 AUFBEREITETE KALDUENGMITTEL	5000	126	68	13230	401	212
	633 STICKSTOFF A N G DUENGMITTEL	-	-	-	22	11	6
	635 SONSTIGE CHEMISCHE HALBWAREN	10613	775	413	16799	1108	594
	638 SONSTIGE HALBWAREN	-	2	1	95	22	12
	ZUSAMMEN	24803	3241	1747	48940	5885	3153
7	VORERZEUGNISSE						
	701 GEWEBE A SEIDE REYON SYNTH FAD	16	50	27	47	124	67
	702 GEWEBE A ZELLWOLLE SYNTH FASER	2	10	5	7	32	16
	704 GEWEBE AUS BAUMWOLLE	1	14	8	6	33	17
	705 GEWEBE AUS FLACHS HANF JUTE	48	46	24	48	46	24
	706 LEDER	20	8	4	20	8	4
	708 PAPIER UND PAPPE	1242	1097	564	2243	2207	1160
	709 FURNIERE SPERRHOLZ U DGL	31	15	9	31	15	9
	710 STEINZEUG TON PORZELLANERZEUGN	831	178	94	889	219	115
	711 GLAS	2	4	2	2	4	2
	712 KUNSTSTOFFE	10810	3177	1727	20971	6811	3617
	713 TEERFARBSTOFFE	240	1528	818	644	4025	2143
	714 SONST FARBSTOFFE FARBEN LACKE	835	533	286	1281	951	507
	715 DEXTRINE GELATINE UND LEIME	2223	797	424	4025	1348	717
	716 SPRENGSTOFFE SCHIESSBED ZUENDW	-	-	-	390	1304	669
	717 SONST CHEMISCHE VORERZEUGNISSE	52602	4606	2487	63809	7430	3968
	718 GUSSROEHREN	293	72	38	385	120	63
	719 STAHLROEHREN	2747	551	294	11229	2057	1070
	720 STAB UND FORMEISEN	5611	2244	1182	9674	2895	1529
	721 BLECH AUS EISEN	38995	5028	2680	78736	10210	5444
	722 DRAHT AUS EISEN	-	-	-	5	9	6
	724 SCHMIEDB GUSS SCHMIEDESTUECKE	562	82	43	2602	305	162
	725 STANGEN BLECHE USW KUPFER	4	10	5	186	259	132
	726 STANGEN BLECHE USW ALUMINIUM	28	39	20	28	39	20
	727 STANGEN BLECHE USW AND UNEDL M	2	35	18	2	36	18
	731 SONSTIGE VORERZEUGNISSE	10	13	7	30	48	25
	ZUSAMMEN	117155	20137	10766	197290	40595	21504
8	ENDERZEUGNISSE						
	801 STRICKWAREN SEIDE CHEMIEFASERN	1	26	14	2	39	20
	802 STRICKWAREN WOLLE U AND TIERH	-	-	-	-	1	-
	803 STRICKWAREN AUS BAUMWOLLE	1	4	2	2	13	6
	804 SONST KLEIDUNG SEIDE CHEMIEFAS	1	43	22	2	66	31
	805 SONST KLEIDUNG WOLLE AND TIERH	1	30	15	1	30	15
	806 SONST KLEIDUNG AUS BAUMWOLLE	1	12	6	6	53	26
	807 SONST KLEIDUNG FLACHS HANF USW	-	-	-	-	2	1
	808 HUETE	21	69	36	21	70	36
	809 SONSTIGE SPINNSTOFFWAREN	6	16	8	26	58	30
	810 PELZWAREN	-	6	3	-	13	7
	811 SCHUHE AUS LEDER	5	21	12	5	29	16
	812 ANDERE LEDERWAREN	-	2	2	-	8	3
	813 PAPIERWAREN	1223	590	316	2605	1028	545
	814 BUECHER KARTEN NOTEN BILDER	98	837	445	511	5794	3038
	815 HOLZWAREN	80	166	91	138	255	139
	816 KAUTSCHUKWAREN	308	456	242	864	1132	590
	817 STEINWAREN	35	40	20	35	40	20
	818 STEINZEUG PORZELLAN U AE WAREN	35	44	25	278	209	113
	819 GLASWAREN	59	79	40	101	170	85
	820 MESSERSCHMIEDEWAREN	-	1	-	2	12	7
	821 WERKZEUGE LANDWIRTSCH GERAETE	172	654	344	634	1578	825
	822 SONSTIGE EISENWAREN	2617	1049	559	4814	1962	1029
	823 WAREN A KUPFER U KUPFERLEGIER	7	19	10	10	35	17
	824 EDELMETALLW VERGOLD VERSILB W	-	1	1	-	2	1
	825 SONST WAREN A UNEDLEN METALLEN	129	380	207	378	726	390
	826 WERKZEUGMASCHINEN WALZWERKSANL	337	1048	567	835	2431	1294
	827 TEXTIL LEDERINDUSTRIEMASCHINEN	2137	8436	4540	2646	11451	6145
	828 LANDMASCHINEN U ACKERSCHLEPPER	428	1048	548	544	1258	659
	830 KRAFTMASCHINEN	67	376	200	100	656	352
	831 PUMPEN DRUCKLUFTMASCHINEN	488	2404	1277	950	4988	2638
	832 FOERDERMITTEL	2103	2478	1336	4429	5531	2935
	833 PAPIER UND DRUCKMASCHINEN	148	733	397	289	1218	654
	834 BUEROMASCHINEN	30	181	95	44	326	172
	835 NAHRUNGSMITTELINDUSTRIEMASCHIN	366	842	440	611	2062	1093
	836 SONSTIGE MASCHINEN	2696	10895	5852	7234	23722	12609
	841 ELEKTROTECHNISCHE ERZEUGNISSE	1153	5268	2825	2455	10674	5631
	842 UHREN	5	17	9	6	44	23
	843 FEINMECHAN U OPTISCHE ERZEUGN	423	1316	697	823	2475	1303
	844 WACHSWAREN UND SEIFEN	-	-	-	3	3	1
	845 WAREN AUS KUNSTSTOFFEN	333	548	297	1111	1299	687
	846 SPIELFILME BEL FILME PLATTEN	-	1	-	-	1	-
	847 PHOTOCHEMISCHE ERZEUGNISSE	550	921	498	785	1342	716
	848 BLEISTIFTE U CHEM BUEROBEDARF	27	48	28	51	110	60
	849 PHARMAZEUTISCHE ERZEUGNISSE	1650	1681	892	2513	3004	1590
	850 KOSMETISCHE ERZEUGNISSE	30	35	18	72	73	36
	851 SONSTIGE CHEMISCHE ERZEUGNISSE	4373	4661	2477	9616	7379	3911
	852 MUSIKINSTRUMENTE	1	9	5	1	9	5
	853 KINDERSPIELZEUG CHRISTBAUMSCHM	2	28	15	2	29	16

## SPEZIALHANDEL NACH LAENDERN

NR. DER SYSTEMATIK	WARENBEKENNUNG	JULI/DEZEMBER 1989			JANUAR/DEZEMBER 1989		
		DT-100 KG	1000 DM	1000 \$	DT-100 KG	1000 DM	1000 \$
<b>NOCH Z A I R E</b>							
	AUSFUHR						
	856 LUFTFAHRZEUGE	-	62	33	-	107	54
	857 KRAFTFAHRZEUGE	10834	26172	13949	23419	53284	28210
	858 FAHRRADER	43	62	34	158	227	125
	859 SONSTIGE FAHRZEUGE	231	194	68	896	1082	562
	869 SONSTIGE ENDERZEUGNISSE	682	1257	676	5257	3219	1696
	ZUSAMMEN	33937	75206	40193	75285	151329	80167
	FERTIGWAREN 7+8	151092	95343	50959	272575	191864	101671
	GEWERBL. WIRTSCHAFT 5-8	177990	98804	52822	325189	198139	105029
9	AUSSERDEM						
	902 ERSATZLIEFERUNGEN	108	345	185	126	352	189
	INSGESAMT	210420	103715	55453	379772	206994	109426
	DARUNTER						
	EIGENVEREDELUNG	6208	13945	7407	13598	26343	13908
	LOHNVEREDELUNG	3	170	92	77	340	184
<b>R U A N D A</b>							
<b>E I N F U H R</b>							
2	NAHRUNGSMITTEL TIER URSPR						
	206 FISCHES UND FISCHZUBEREITUNGEN	27	20	11	27	20	11
	ZUSAMMEN	27	20	11	27	20	11
3	NAHRUNGSMITTEL PFL URSPR						
	316 GEMUESE SONST KUECHENGEMAECHSE	-	-	-	5	2	-
	331 SONST PFLANZL NAHRUNGSMITTEL	1	2	1	1	2	1
	332 LEB PFLANZEN ZIERGAERT ERZEUGN	134	3	2	134	3	2
	ZUSAMMEN	135	5	3	140	7	3
4	GENUSSMITTEL						
	402 KAFFEE	56242	27614	14948	144778	78898	41929
	403 TEE	144	58	32	150	60	33
	ZUSAMMEN	56386	27672	14980	144928	78958	41962
	ERNAEHRUNGSWIRTSCHAFT 1-4	56548	27697	14994	145095	78985	41976
5	ROHSTOFFE						
	534 SONST ROHSTOFFE F CHEM ERZEUGN	662	400	215	1280	676	362
	537 EDELST SCHMUCKST PERLEN ROH	-	7	4	-	7	4
	538 SONST ROHSTOFFE AUCH ABFAELLE	-	-	-	6	10	6
	ZUSAMMEN	662	407	219	1286	693	372
6	HALBWAREN						
	602 REYON SYNTHET FAEDEN AUCH GEZW	-	-	-	2	4	2
	ZUSAMMEN	-	-	-	2	4	2
8	ENDERZEUGNISSE						
	814 BUECHER KARTEN NOTEN BILDER	-	4	2	-	4	2
	831 PUMPEN DRUCKLUFTMASCHINEN	-	-	-	-	2	1
	834 BUEROMASCHINEN	-	5	2	-	7	3
	841 ELEKTROTECHNISCHE ERZEUGNISSE	-	41	21	-	70	36
	843 FEINMECHAN U OPTISCHE ERZEUGN	-	33	18	-	33	18
	857 KRAFTFAHRZEUGE	-	1	-	-	1	-
	869 SONSTIGE ENDERZEUGNISSE	-	1	-	-	1	-
	ZUSAMMEN	-	85	43	-	118	60
	FERTIGWAREN 7+8	-	85	43	-	118	60
	GEWERBL. WIRTSCHAFT 5-8	662	492	262	1288	815	434
9	AUSSERDEM						
	901 RUECKWAREN	1	18	9	2	57	30
	INSGESAMT	57211	28207	15265	146385	79857	42440
	DARUNTER						
	EIGENVEREDELUNG	12906	6429	3438	38381	21314	11209
	LOHNVEREDELUNG	7419	2508	1426	7455	2560	1453
<b>A U S F U H R</b>							
2	NAHRUNGSMITTEL TIER URSPR						
	201 MILCH	-	-	-	694	192	99
	ZUSAMMEN	-	-	-	694	192	99
3	NAHRUNGSMITTEL PFL URSPR						
	301 WEIZEN	-	-	-	47257	1604	857
	308 MUELLEREIERZEUGNISSE	-	-	-	720	91	50
	323 ZUCKER	26987	1803	951	32187	2031	1074
	325 PFLANZL OELE U FETTE Z ERNAEHR	1060	161	84	1060	161	84
	329 SONST ABFALLERZEUGN VIEHFUETT	30	4	2	30	4	2
	331 SONST PFLANZL NAHRUNGSMITTEL	5	4	2	9	11	5
	ZUSAMMEN	28082	1972	1039	81263	3902	2072
4	GENUSSMITTEL						
	401 HOPFEN	-	-	-	180	364	189
	407 BRANNTWEIN	1	1	-	1	1	-
	408 WEIN	64	32	17	64	32	17
	ZUSAMMEN	65	33	17	245	397	206
	ERNAEHRUNGSWIRTSCHAFT 1-4	28147	2005	1056	82202	4491	2377
5	ROHSTOFFE						
	506 ABF V GESPINSTWAREN LUMPEN	74	10	5	269	34	17
	534 SONST ROHSTOFFE F CHEM ERZEUGN	7	5	3	367	34	18

## SPEZIALHANDEL NACH LAENDERN

NR. DER SYSTEMATIK	WARENBEKENNUNG	JULI/DEZEMBER 1989			JANUAR/DEZEMBER 1989		
		DT=100 KG	1000 DM	1000 \$	DT=100 KG	1000 DM	1000 \$
NOCH	R U A N D A						
	AUSFUHR						
	ZUSAMMEN	81	15	8	636	88	35
6	HALBWAREN						
	602 REYON SYNTHET FAEDEN AUCH GEZH	394	307	164	993	461	247
	604 GESPINSTE WOLLE U AND TIERHAAR	-	-	-	5	11	6
	609 KAUTSCHUK BEARBEITET	7	6	3	7	6	3
	612 SONST MINERALISCHE BAUSTOFFE	151	25	14	151	25	14
	617 ALUMINIUM ROH AUCH LEGIERUNGEN	5	6	3	5	6	3
	624 FETTSAEUREN PARAFFIN VASELIN	4411	710	378	6663	1027	548
	625 SONST TECHNISCHE FETTE U DELE	3000	471	241	3000	471	241
	627 RUECKST D ERDOEL U TEERDESTILL	22	3	2	22	3	2
	628 KRAFTSTOFFE SCHMIEROELE ERDGAS	-	1	-	2	2	-
	633 STICKSTOFF A N G DUENGEMITTEL	540	25	13	1080	50	26
	635 SONSTIGE CHEMISCHE HALBWAREN	1461	249	129	2271	348	180
	ZUSAMMEN	9991	1803	947	14199	2410	1270
7	VORERZEUGNISSE						
	701 GEWEBE A SEIDE REYON SYNTH FAD	-	2	1	-	5	2
	702 GEWEBE A ZELLWOLLE SYNTH FASER	-	-	-	-	1	-
	703 GEWEBE A WOLLE U AND TIERHAAR	-	-	-	1	4	2
	704 GEWEBE AUS BAUMWOLLE	15	10	5	15	10	5
	705 GEWEBE AUS FLACHS HANF JUTE	29	10	5	38	26	13
	706 LEDER	-	-	-	-	2	1
	708 PAPIER UND PAPPE	3	2	1	68	43	22
	709 FURNIERE SPERRHOLZ U DGL	-	-	-	79	11	6
	710 STEINZEUG TON PORZELLANERZEUGN	7	9	6	104	47	26
	711 GLAS	174	28	13	184	41	20
	712 KUNSTSTOFFE	1632	511	283	2393	830	453
	713 TEERFARBSTOFFE	9	32	16	17	48	25
	714 SONST FARBSTOFFE FARBEN LACKE	129	180	88	216	278	162
	715 DEXTRINE GELATINE UND LEIME	535	172	91	1203	420	220
	716 SPRENGSTOFFE SCHIESSBED ZUENDW	103	36	18	209	73	37
	717 SONST CHEMISCHE VORERZEUGNISSE	341	449	239	3520	1237	654
	719 STAHLROEHREN	61	16	8	797	102	55
	720 STAB UND FORMEISEN	237	80	43	534	125	66
	721 BLECH AUS EISEN	1130	63	33	1130	63	33
	722 DRAHT AUS EISEN	2	4	2	33	12	7
	724 SCHMIEDEB GUSS SCHMIEDESTUECKE	16	8	4	16	8	4
	725 STANGEN BLECHE USW KUPFER	31	52	30	31	52	30
	726 STANGEN BLECHE USW ALUMINIUM	8	6	3	22	55	30
	731 SONSTIGE VORERZEUGNISSE	86	108	57	89	117	62
	ZUSAMMEN	4548	1758	946	10699	3610	1925
8	ENDERZEUGNISSE						
	801 STRICKWAREN SEIDE CHEMIEFASERN	1	6	3	2	11	6
	802 STRICKWAREN WOLLE U AND TIERH	40	11	6	40	11	6
	804 SONST KLEIDUNG SEIDE CHEMIEFAS	-	2	-	-	6	-
	805 SONST KLEIDUNG WOLLE AND TIERH	-	1	-	-	1	-
	806 SONST KLEIDUNG AUS BAUMWOLLE	-	1	-	1	8	1
	807 SONST KLEIDUNG FLACHS HANF USW	-	6	3	-	7	3
	809 SONSTIGE SPINNSTOFFWAREN	2	2	2	37	57	30
	810 PELZWAREN	-	4	2	-	7	4
	811 SCHUHE AUS LEDER	6	17	10	8	28	16
	812 ANDERE LEDERWAREN	-	3	-	13	40	18
	813 PAPIERWAREN	547	479	257	754	655	346
	814 BUECHER KARTEN NOTEN BILDER	7	34	15	68	91	46
	815 HOLZWAREN	3	4	2	66	60	32
	816 KAUTSCHUKWAREN	156	196	99	283	381	195
	818 STEINZEUG PORZELLAN U AE WAREN	37	22	12	313	176	91
	819 GLASWAREN	13	43	21	21	55	27
	820 MESSERSCHMIEDEWAREN	-	3	1	-	3	1
	821 WERKZEUGE LANDWIRTSCH GERAETE	94	158	86	321	500	265
	822 SONSTIGE EISENWAREN	387	348	190	822	584	312
	823 WAREN A KUPFER U KUPFERLEGIER	35	226	129	80	254	144
	824 EDELMETALLW VERGOLD VERSILB W	-	4	2	-	4	2
	825 SONST WAREN A UNEDLEN METALLEN	554	684	372	1689	1655	871
	826 WERKZEUGMASCHINEN WALZWERKSANL	51	192	102	265	754	400
	827 TEXTIL LEDERINDUSTRIEMASCHINEN	14	45	25	114	219	119
	828 LANDMASCHINEN U ACKERSCHLEPPER	10	32	15	15	45	21
	830 KRAFTMASCHINEN	1	6	3	1	6	3
	831 PUMPEN DRUCKLUFTMASCHINEN	26	100	51	77	395	205
	832 FOERDERMITTEL	49	40	21	64	82	43
	833 PAPIER UND DRUCKMASCHINEN	8	41	22	11	115	62
	834 BUEROMASCHINEN	6	52	26	13	168	90
	835 NAHRUNGSMITTELINDUSTRIEMASCHIN	14	64	35	153	499	271
	836 SONSTIGE MASCHINEN	360	2127	1134	607	2864	1517
	841 ELEKTROTECHNISCHE ERZEUGNISSE	1099	3404	1820	2871	5634	2960
	842 UHREN	-	2	1	-	3	1
	843 FEINMECHAN U OPTISCHE ERZEUGN	21	262	133	45	565	291
	844 WACHSWAREN UND SEIFEN	7	7	4	25	27	14
	845 WAREN AUS KUNSTSTOFFEN	93	152	79	195	360	191
	846 SPIELFILME BEL FILME PLATTEN	-	2	1	-	2	1
	847 PHOTOCHEMISCHE ERZEUGNISSE	69	55	31	183	187	100
	848 BLEISTIFTE U CHEM BUEROBEDARF	101	155	83	138	230	122
	849 PHARMAZEUTISCHE ERZEUGNISSE	21	235	126	124	766	402
	850 KOSMETISCHE ERZEUGNISSE	12	19	10	13	22	12
	851 SONSTIGE CHEMISCHE ERZEUGNISSE	987	280	149	2229	696	365
	853 KINDERSPIELZEUG CHRISTBAUMSCHM	2	8	4	2	8	4
	857 KRAFTFAHRZEUGE	613	1792	956	1550	4085	2172
	859 SONSTIGE FAHRZEUGE	14	21	11	497	214	115
	869 SONSTIGE ENDERZEUGNISSE	988	445	234	1028	505	262
	ZUSAMMEN	6448	11792	6288	14798	23035	12158
	FERTIGWAREN 7+8	10996	13550	7234	25437	26645	14083



SPEZIALHANDEL NACH LAENDERN

NR. DER SYSTEMATIK	WARENBEKENNUNG	JULI/DEZEMBER 1989			JANUAR/DEZEMBER 1989		
		DT=100 KG	1000 DM	1000 \$	DT=100 KG	1000 DM	1000 \$
<b>NOCH R U A N D A</b>							
	<b>AUSFUHR</b>						
	GEWERBL. WIRTSCHAFT 5-8	21068	15368	8189	40272	29123	15388
9	AUSSERDEM						
	902 ERSATZLIEFERUNGEN	-	7	3	10	15	7
	INSGESAMT	49215	17380	9248	122484	33629	17772
	DARUNTER						
	EIGENVEREDELUNG	878	760	405	1288	1203	635
	LOHNVEREDELUNG	1	20	10	1	39	20
<b>B U R U N D I</b>							
<b>E I N F U H R</b>							
1	LEBENDE TIERE						
	104 SONSTIGE LEBENDE TIERE	-	10	5	-	10	5
	ZUSAMMEN	-	10	5	-	10	5
2	NAHRUNGSMITTEL TIER URSPR						
	206 FISCHES UND FISCHZUBEREITUNGEN	4	145	79	10	291	156
	ZUSAMMEN	4	145	79	10	291	156
3	NAHRUNGSMITTEL PFL URSPR						
	316 GEMUESE SONST KUECHENGEMAECHSE	-	-	-	1	1	-
	317 OBST AUSSER SUEDFRUECHTEN	3	3	1	9	9	3
	ZUSAMMEN	3	3	1	10	10	3
4	GENUSSMITTEL						
	402 KAFFEE	71971	30441	16441	158430	79028	42225
	ZUSAMMEN	71971	30441	16441	158430	79028	42225
	ERNAERHUNGSWIRTSCHAFT 1-4	71978	30599	16526	158450	79339	42389
5	ROHSTOFFE						
	528 SONSTIGE ERZE UND METALLASCHEN	801	1101	591	1145	1452	775
	534 SONST ROHSTOFFE F CHEM ERZEUGN	585	175	95	985	251	136
	537 EDELST SCHMUCKST PERLEN ROH	-	142	76	6	334	175
	ZUSAMMEN	1386	1418	762	2136	2037	1086
8	ENDERZEUGNISSE						
	815 HOLZWAREN	-	-	-	-	1	-
	822 SONSTIGE EISENWAREN	-	-	-	1	1	-
	830 KRAFTMASCHINEN	34	25	13	34	25	13
	834 BUERDOMASCHINEN	-	-	-	-	7	4
	836 SONSTIGE MASCHINEN	1	1	-	1	1	-
	841 ELEKTROTECHNISCHE ERZEUGNISSE	1	3	2	1	37	20
	843 FEINMECHAN U OPTISCHE ERZEUGN	-	-	-	-	1	-
	848 BLEISTIFTE U CHEM BUEROBEDARF	-	-	-	1	3	1
	857 KRAFTFAHRZEUGE	-	-	-	1	1	1
	ZUSAMMEN	36	29	15	39	77	39
	FERTIGWAREN 7+8	36	29	15	39	77	39
	GEWERBL. WIRTSCHAFT 5-8	1422	1447	777	2175	2114	1125
9	AUSSERDEM						
	901 RUECKWAREN	14	58	31	62	120	63
	INSGESAMT	73414	32104	17334	160687	81573	49577
	DARUNTER						
	EIGENVEREDELUNG	27352	10455	5629	53044	24878	13349
	LOHNVEREDELUNG	145	71	37	557	339	178
<b>A U S F U H R</b>							
2	NAHRUNGSMITTEL TIER URSPR						
	201 MILCH	-	-	-	600	227	124
	208 SCHMALZ TALG TIER OELE FETTE	3255	306	158	10669	1005	521
	ZUSAMMEN	3255	306	158	11269	1232	645
3	NAHRUNGSMITTEL PFL URSPR						
	325 PFLANZL OELE U FETTE Z ERNAEHR	399	50	26	399	50	26
	331 SONST PFLANZL NAHRUNGSMITTEL	-	2	1	-	3	2
	ZUSAMMEN	399	52	27	399	53	28
4	GENUSSMITTEL						
	401 HOPFEN	25	51	27	125	253	131
	406 BIER	364	56	29	1092	168	89
	407 BRANNTWEIN	-	-	-	34	11	5
	ZUSAMMEN	389	107	56	1251	432	225
	ERNAERHUNGSWIRTSCHAFT 1-4	4043	465	241	12919	1717	898
5	ROHSTOFFE						
	502 ZELLWOLLE SYNTHET FASERN U ABF	990	287	152	1484	430	227
	506 ABF V GESPINSTHAREN LUMPEN	140	28	14	140	28	14
	513 KAUTSCHUK GUTTAPERCHA BALATA	-	-	-	60	51	26
	518 ERDDEL ROH	1	1	-	1	1	-
	532 SONSTIGE STEINE UND ERDEN	-	-	-	600	16	9
	534 SONST ROHSTOFFE F CHEM ERZEUGN	-	-	-	1160	68	35
	ZUSAMMEN	1131	316	166	3445	594	311
6	HALBWAREN						
	602 REYON SYNTHET FAEDEN AUCH GEZW	201	177	97	401	314	166
	609 GESPINSTE A ZELLW SYNTH FASER	-	-	-	2	2	1
	609 KAUTSCHUK BEARBEITET	2	6	3	8	13	6

SPEZIALHANDEL NACH LAENDERN

NR. DER SYSTEMATIK	WARENBENENNUNG	JULI/DEZEMBER 1989			JANUAR/DEZEMBER 1989		
		DT=100 KG	1000 DM	1000 \$	DT=100 KG	1000 DM	1000 \$
<b>NOCH BURUNDI AUSFUHR</b>							
612	SONST MINERALISCHE BAUSTOFFE	-	1	-	-	4	2
624	FETTSAEUREN PARAFFIN VASELIN	1	1	-	60	11	5
625	SONST TECHNISCHE FETTE U OELE	-	-	-	468	99	21
627	RUECKST D ERDOEL U TEERDESTILL	15	7	4	15	7	4
628	KRAFTSTOFFE SCHMIEROLE ERDGAS	-	-	-	20	3	1
635	SONSTIGE CHEMISCHE HALBWAREN	503	73	38	10953	882	464
	ZUSAMMEN	722	265	142	11927	1275	670
<b>7 VORERZEUGNISSE</b>							
701	GEWEBE A SEIDE REYON SYNTH FAD	3	10	5	3	14	6
702	GEWEBE A ZELLWOLLE SYNTH FASER	12	83	47	12	89	47
704	GEWEBE AUS BAUMWOLLE	-	-	-	9	17	7
705	GEWEBE AUS FLACHS HANF JUTE	16	7	3	16	7	3
708	PAPIER UND PAPPE	33	9	5	327	66	35
710	STEINZEUG TON PORZELLANERZEUGN	28	22	12	178	38	20
711	GLAS	1	2	1	1	4	1
712	KUNSTSTOFFE	346	173	96	1245	431	236
713	TEERFARBSTOFFE	77	351	188	306	1408	736
714	SONST FARBSTOFFE FARBEN LACKE	33	39	20	39	46	24
715	DEXTRINE GELATINE UND LEIME	258	95	51	490	199	105
717	SONST CHEMISCHE VORERZEUGNISSE	1205	2320	1256	6230	3128	1679
718	GUSSROEHREN	5725	1141	626	5761	1177	646
719	STAHLROEHREN	41	30	18	482	236	124
720	STAB UND FORMEISEN	219	22	13	219	22	13
721	BLECH AUS EISEN	252	31	16	739	87	47
722	DRAHT AUS EISEN	-	-	-	30	9	5
725	STANGEN BLECHE USW KUPFER	1	8	5	1	8	5
731	SONSTIGE VORERZEUGNISSE	1	3	1	1	5	2
	ZUSAMMEN	8251	4346	2363	16093	6985	3741
<b>8 ENDERZEUGNISSE</b>							
801	STRICKWAREN SEIDE CHEMIEFASERN	-	-	-	2	8	4
804	SONST KLEIDUNG SEIDE CHEMIEFAS	-	3	1	-	3	1
806	SONST KLEIDUNG AUS BAUMWOLLE	1	1	1	3	11	6
808	HUETE	-	-	-	-	1	-
809	SONSTIGE SPINNSTOFFWAREN	3	8	5	4	9	5
810	PELZWAREN	-	6	3	-	7	4
812	ANDERE LEDERWAREN	-	1	-	-	3	-
813	PAPIERWAREN	136	150	81	242	206	110
814	BUECHER KARTEN NOTEN BILDER	9	10	5	72	116	60
815	HOLZWAREN	-	-	-	-	4	2
816	KAUTSCHUKWAREN	142	156	81	336	423	216
818	STEINZEUG PORZELLAN U AE WAREN	-	-	-	6	5	3
819	GLASWAREN	56	89	48	176	330	177
820	MESSERSCHMIEDEWAREN	-	-	-	6	51	26
821	WERKZEUGE LANDWIRTSCH GERAETE	63	65	36	148	232	123
822	SONSTIGE EISENWAREN	329	302	167	985	723	385
823	WAREN A KUPFER U KUPFERLEGIER	1	4	2	1	8	4
824	EDELMETALLW VERGOLD VERSILB W	-	-	-	-	2	-
825	SONST WAREN A UNEDLEN METALLEN	16	31	18	16	33	18
826	WERKZEUGMASCHINEN WALZWERKSANL	8	84	46	16	135	72
827	TEXTIL LEDERINDUSTRIEMASCHINEN	6	72	41	7	82	46
828	LANDMASCHINEN U ACKERSCHLEPPER	57	193	104	107	430	229
830	KRAFTMASCHINEN	-	62	33	-	72	38
831	PUMPEN DRUCKLUFTMASCHINEN	208	631	342	234	734	396
832	FOERDERMITTEL	9	21	11	75	97	51
833	PAPIER UND DRUCKMASCHINEN	75	361	194	161	711	379
834	BUEROMASCHINEN	-	42	23	8	130	70
835	NAHRUNGSMITTELINDUSTRIEMASCHIN	107	363	190	679	2011	1071
836	SONSTIGE MASCHINEN	208	371	201	580	1161	612
841	ELEKTROTECHNISCHE ERZEUGNISSE	1586	3570	1905	1963	4378	2325
842	UHREN	-	1	1	-	3	2
843	FEINMECHAN U OPTISCHE ERZEUGN	10	475	257	54	809	431
845	WAREN AUS KUNSTSTOFFEN	4768	1429	761	9277	2841	1480
847	PHOTOCHEMISCHE ERZEUGNISSE	10	12	6	20	20	10
848	BLEISTIFTE U CHEM BUEROBEDARF	7	27	14	37	77	39
849	PHARMAZEUTISCHE ERZEUGNISSE	89	481	252	261	1507	781
851	SONSTIGE CHEMISCHE ERZEUGNISSE	244	156	85	521	293	158
857	KRAFTFAHRZEUGE	3207	6641	3598	5454	11891	6379
858	FAHRRAEDE	3	4	2	11	33	18
859	SONSTIGE FAHRZEUGE	206	195	111	817	560	305
869	SONSTIGE ENDERZEUGNISSE	46	171	94	69	252	135
	ZUSAMMEN	11610	16188	8719	22348	30402	16170
	FERTIGWAREN 7+8	19861	20534	11082	38441	37367	19311
	GEWERBL. WIRTSCHAFT 5-8	21714	21115	11390	53813	39256	20892
<b>9 AUSSERDEM</b>							
902	ERSATZLIEFERUNGEN	-	-	-	1	5	3
	DARUNTER EIGENVEREDELUNG	5682	3028	1653	10948	7344	3921
	INGESAMT	25757	21580	11631	66733	40978	21793
<b>ST HELENA EINFUHR</b>							
<b>8 ENDERZEUGNISSE</b>							
841	ELEKTROTECHNISCHE ERZEUGNISSE	4	3	2	4	3	2
	ZUSAMMEN	4	3	2	4	3	2
	FERTIGWAREN 7+8	4	3	2	4	3	2
	GEWERBL. WIRTSCHAFT 5-8	4	3	2	4	3	2

## SPEZIALHANDEL NACH LAENDERN

NR. DER SYSTEMATIK	WARENBEKENNUNG	JULI/DEZEMBER 1989			JANUAR/DEZEMBER 1989		
		DT=100 KG	1000 DM	1000 \$	DT=100 KG	1000 DM	1000 \$
NOCH S T H E L E N A	EINFUHR						
	INSGESAMT	4	3	2	4	3	2
	A U S F U H R						
8	ENDERZEUGNISSE						
	827 TEXTIL LEDERINDUSTRIEMASCHINEN	-	-	-	-	1	1
	831 PUMPEN DRUCKLUFTMASCHINEN	6	35	20	6	35	20
	ZUSAMMEN	6	35	20	6	36	21
	FERTIGWAREN 7+8	6	35	20	6	36	21
	GEWERBL. WIRTSCHAFT 5-8	6	35	20	6	36	21
	INSGESAMT	6	35	20	6	36	21
	A N G O L A						
	E I N F U H R						
3	NAHRUNGSMITTEL PFL URSPR						
	316 GEMUESE SONST KUECHENGEMAECHSE	1	1	-	1	1	-
	ZUSAMMEN	1	1	-	1	1	-
4	GENUSSMITTEL						
	402 KAFFEE	60	24	14	3543	1274	689
	ZUSAMMEN	60	24	14	3543	1274	689
	ERNAEHRUNGSWIRTSCHAFT 1-4	61	25	14	3544	1275	689
5	ROHSTOFFE						
	518 ERDDEL ROH	-	-	-	2497856	63440	34254
	532 SONSTIGE STEINE UND ERDEN	120	30	16	125	31	16
	537 EDELST SCHMUCKST PERLEN ROH	-	-	-	6	2	-
	ZUSAMMEN	120	30	16	2497987	63473	34270
6	HALBWAREN						
	617 ALUMINIUM ROH AUCH LEGIERUNGEN	146	37	20	146	37	20
	618 KUPFER ROH AUCH LEGIERUNGEN	151	60	33	151	60	33
	628 KRAFTSTOFFE SCHMIEROLEE ERDGAS	511449	12633	6769	511449	12633	6769
	ZUSAMMEN	511746	12730	6822	511746	12730	6822
8	ENDERZEUGNISSE						
	812 ANDERE LEDERWAREN	-	-	-	-	1	1
	813 PAPIERWAREN	-	-	-	175	34	18
	814 BUECHER KARTEN NOTEN BILDER	-	2	1	-	2	1
	836 SONSTIGE MASCHINEN	-	1	1	-	1	1
	841 ELEKTROTECHNISCHE ERZEUGNISSE	3	20	10	3	28	15
	843 FEINMECHAN U OPTISCHE ERZEUGN	-	-	-	-	7	4
	847 PHOTOCHEMISCHE ERZEUGNISSE	1	-	-	55	312	167
	856 LUFTFAHRZEUGE	-	6	3	1	6	3
	857 KRAFTFAHRZEUGE	-	10	5	-	10	5
	ZUSAMMEN	4	39	20	234	401	215
	FERTIGWAREN 7+8	4	39	20	234	401	215
	GEWERBL. WIRTSCHAFT 5-8	511870	12799	6858	3009967	76604	41307
9	AUSSERDEM RUECKWAREN						
	901	1	16	9	2	29	15
	INSGESAMT	511932	12840	6881	3013513	77908	42011
	DARUNTER						
	EIGENVEREDELUNG	-	-	-	3006	1080	583
	LOHNVEREDELUNG	4	37	19	4	45	24
	A U S F U H R						
1	LEBENDE TIERE						
	104 SONSTIGE LEBENDE TIERE	4	8	4	4	8	4
	ZUSAMMEN	4	8	4	4	8	4
2	NAHRUNGSMITTEL TIER URSPR						
	201 MILCH	758	256	137	14535	6447	3388
	204 FLEISCH UND FLEISCHWAREN	328	209	112	462	235	126
	209 EIER EIWEISS EIGELB	1	4	2	1	4	2
	ZUSAMMEN	1087	469	251	14998	6686	3516
3	NAHRUNGSMITTEL PFL URSPR						
	305 MAIS	-	-	-	18	1	1
	307 REIS	800	77	43	800	77	43
	308 MUELLEREIERZEUGNISSE	22406	868	447	53009	1923	1023
	317 OBST AUSSER SUEDFRUECHTEN	750	194	111	750	194	111
	319 GEMUESE OBSTKONSERV FRUCHTSAFT	1	1	-	1	1	-
	323 ZUCKER	8135	456	242	12758	727	383
	325 PFLANZL OELE U FETTE Z ERNAEHR	1796	224	119	2288	300	161
	331 SONST PFLANZL NAHRUNGSMITTEL	22152	2345	1226	28752	3145	1649
	ZUSAMMEN	56040	4165	2188	98376	6368	3371
4	GENUSSMITTEL						
	401 HOPFEN	15	24	13	40	54	29
	405 TABAKERZEUGNISSE	-	-	-	-	1	-
	406 BIER	86983	11840	6348	127686	17456	9311
	407 BRANNTWEIN	7	6	3	569	584	300
	408 WEIN	87	46	23	87	46	23
	ZUSAMMEN	87092	11916	6387	128382	18141	9663
	ERNAEHRUNGSWIRTSCHAFT 1-4	144223	16558	8830	241760	31203	16554

## SPEZIALHANDEL NACH LAENDERN

NR. DER SYSTEMATIK	WARENBENENNUNG	JULI/DEZEMBER 1989			JANUAR/DEZEMBER 1989		
		DT=100 KG	1000 DM	1000 \$	DT=100 KG	1000 DM	1000 \$
NOCH	ANGOLA	AUSFUHR					
5	ROHSTOFFE						
	502 ZELLWOLLE SYNTHET FASERN U ABF	496	176	91	1146	514	272
	506 ABF V GESPINSTWAREN LUMPEN	429	100	54	679	175	94
	514 ROHGUMMEN SCHELLACK BALSAME	-	-	-	5	3	2
	530 SPEISE UND INDUSTRIESALZ	1500	17	9	7590	84	46
	532 SONSTIGE STEINE UND ERDEN	166	23	12	196	26	13
	534 SONST ROHSTOFFE F CHEM ERZEUGN	30	4	2	50	7	4
	538 SONST ROHSTOFFE AUCH ABFAELLE	-	-	-	-	1	-
	ZUSAMMEN	2621	320	168	9666	810	431
6	HALBWAREN						
	602 REYON SYNTHET FAEDEN AUCH GEZW	9	70	37	982	790	402
	603 GESPINSTE A ZELLW SYNTH FASER	25	183	105	25	183	105
	605 GESPINSTE AUS BAUMWOLLE	-	4	2	-	4	2
	609 KAUTSCHUK BEARBEITET	10	25	14	12	29	16
	611 ZEMENT	2805	31	17	7815	83	44
	612 SONST MINERALISCHE BAUSTOFFE	2996	424	220	2996	424	220
	615 FERROLEGIERUNGEN	3006	676	357	3006	676	357
	616 EISENHALBZEUG	57798	5756	3128	58641	5803	3153
	618 KUPFER ROH AUCH LEGIERUNGEN	-	-	-	6	10	6
	624 FETTSAEUREN PARAFFIN VASELIN	44	19	12	345	56	32
	625 SONST TECHNISCHE FETTE U OELE	-	-	-	58	14	8
	627 RUECKST D ERDOEL U TEERDESTILL	1	1	1	14	8	5
	628 KRAFTSTOFFE SCHMIEROELE ERDGAS	139	92	46	230	124	63
	629 TEER U TEERDESTILL ERZEUGNISSE	6	5	2	36	11	5
	630 AUFBEREITETE KALIDUENGMITTEL	1000	31	17	1800	53	29
	635 SONSTIGE CHEMISCHE HALBWAREN	2518	479	253	6936	848	450
	638 SONSTIGE HALBWAREN	24	3	2	44	4	3
	ZUSAMMEN	70381	7799	4213	82946	9120	4900
7	VORERZEUGNISSE						
	701 GEWEBE A SEIDE REYON SYNTH FAD	284	537	288	370	763	410
	704 GEWEBE AUS BAUMWOLLE	1	9	5	2	21	12
	705 GEWEBE AUS FLACHS HANF JUTE	17	74	40	18	75	41
	708 PAPIER UND PAPPE	54	45	24	250	93	50
	709 FURNIERE SPERRHOLZ U DGL	9	2	1	11	4	2
	710 STEINZEUG TON PORZELLANERZEUGN	42	50	27	111	89	47
	711 GLAS	359	42	21	360	46	22
	712 KUNSTSTOFFE	29498	8936	4760	47270	14233	7564
	713 TEERFARBSTOFFE	113	460	253	145	586	319
	714 SONST FARBSTOFFE FARBEN LACKE	596	318	169	928	556	292
	715 DEXTRINE GELATINE UND LEIME	1389	1305	685	2270	2137	1130
	716 SPRENGSTOFFE SCHIESSBED ZUENDH	1	8	4	1	8	4
	717 SONST CHEMISCHE VORERZEUGNISSE	16924	2226	1186	36156	3578	1899
	719 STAHLROEHREN	9409	1674	863	17563	3068	1603
	720 STAB UND FORMEISEN	1769	281	146	2622	401	211
	721 BLECH AUS EISEN	21667	2544	1303	27250	3102	1603
	722 DRAHT AUS EISEN	1677	353	194	3202	600	328
	723 EISENBANNOBERBAUMATERIAL	-	-	-	119	15	7
	724 SCHMIEDB GUSS SCHMIEDESTUECKE	78	94	48	78	95	48
	725 STANGEN BLECHE USW KUPFER	530	537	277	590	586	302
	726 STANGEN BLECHE USW ALUMINIUM	50	46	24	63	76	39
	727 STANGEN BLECHE USW AND UNEDL M	51	149	79	51	149	79
	728 STANGEN BLECHE USW EDELMETALLE	-	-	-	-	2	1
	731 SONSTIGE VORERZEUGNISSE	22	68	36	30	85	45
	ZUSAMMEN	84540	19758	10433	139460	30368	16058
8	ENDERZEUGNISSE						
	801 STRICKWAREN SEIDE CHEMIEFASERN	-	10	3	-	18	3
	802 STRICKWAREN WOLLE U AND TIERH	-	-	-	-	2	-
	803 STRICKWAREN AUS BAUMWOLLE	2	12	5	10	59	31
	804 SONST KLEIDUNG SEIDE CHEMIEFAS	3	35	19	3	44	21
	805 SONST KLEIDUNG WOLLE AND TIERH	-	2	1	-	3	2
	806 SONST KLEIDUNG AUS BAUMWOLLE	28	52	29	39	79	44
	807 SONST KLEIDUNG FLACHS HANF USW	3	12	7	19	197	107
	808 HUETE	-	4	3	1	6	4
	809 SONSTIGE SPINNSTOFFWAREN	33	84	43	145	834	449
	810 PELZWAREN	5	68	38	6	95	53
	811 SCHUHE AUS LEDER	5	53	28	5	60	30
	812 ANDERE LEDERWAREN	4	57	31	5	86	47
	813 PAPIERWAREN	37	186	106	54	210	118
	814 BUECHER KARTEN NOTEN BILDER	8	22	10	46	75	39
	815 HOLZWAREN	14	26	12	58	50	24
	816 KAUTSCHUKWAREN	565	520	274	2555	2878	1501
	817 STEINWAREN	2	4	2	3	5	3
	818 STEINZEUG PORZELLAN U AE WAREN	6	3	2	9	7	4
	819 GLASWAREN	67	201	112	86	260	144
	820 MESSERSCHMIEDEWAREN	31	96	54	65	286	156
	821 WERKZEUGE LANDWIRTSCH GERAETE	539	2610	1375	968	4548	2384
	822 SONSTIGE EISENWAREN	16093	4206	2226	59130	9867	5291
	823 WAREN A KUPFER U KUPFERLEGIER	8	179	92	61	345	176
	824 EDELMETALLW VERGOLD VERSILB W	-	33	17	-	34	17
	825 SONST WAREN A UNEDLEN METALLEN	1061	854	470	1213	1348	735
	826 WERKZEUGMASCHINEN WALZWERKSANL	29	326	180	64	533	290
	827 TEXTIL LEDERINDUSTRIEMASCHINEN	80	518	285	180	1184	641
	828 LANDMASCHINEN U ACKERSCHLEPPER	77	186	99	341	618	332
	830 KRAFTMASCHINEN	36	141	74	56	197	105
	831 PUMPEN DRUCKLUFTMASCHINEN	169	844	451	426	1963	1049
	832 FOERDERMITTEL	21	52	28	295	834	437
	833 PAPIER UND DRUCKMASCHINEN	198	923	504	232	1440	778
	834 BUEEROMASCHINEN	28	222	119	74	589	308
	835 NAHRUNGSMITTELINDUSTRIEMASCHIN	2	15	8	65	298	158

## SPEZIALHANDEL NACH LAENDERN

NR. DER SYSTEMATIK	WARENBEKENNUNG	JULI/DEZEMBER 1989			JANUAR/DEZEMBER 1989		
		DT=100 KG	1000 DM	1000 \$	DT=100 KG	1000 DM	1000 \$
NOCH	A N G O L A						
	AUSFUHR						
	896 SONSTIGE MASCHINEN	5776	6517	3572	6232	7989	4258
	841 ELEKTROTECHNISCHE ERZEUGNISSE	1383	2889	1558	3695	6553	3499
	842 UHREN	21	388	210	21	419	220
	843 FEINMECHAN U OPTISCHE ERZEUGN	287	2726	1482	650	5620	2989
	844 WACHSWAREN UND SEIFEN	1	3	1	165	76	40
	845 WAREN AUS KUNSTSTOFFEN	224	405	214	503	1179	631
	847 PHOTOCHEMISCHE ERZEUGNISSE	182	591	319	283	939	503
	848 BLEISTIFTE U CHEM BUEROBEDARF	32	114	59	539	1496	777
	849 PHARMAZEUTISCHE ERZEUGNISSE	85	603	324	520	1873	987
	850 KOSMETISCHE ERZEUGNISSE	314	198	111	3211	1546	797
	851 SONSTIGE CHEMISCHE ERZEUGNISSE	2230	1014	545	4044	2286	1203
	855 WASSERFAHRZEUGE	-	-	-	-	1	1
	856 LUFTFAHRZEUGE	1	192	98	2	196	100
	857 KRAFTFAHRZEUGE	18839	19455	10263	32183	30197	15847
	858 FAHRRADER	8	6	2	59	76	39
	859 SONSTIGE FAHRZEUGE	2828	791	418	3168	2659	1414
	869 SONSTIGE ENDERZEUGNISSE	618	737	396	1509	1653	884
	ZUSAMMEN	51963	49195	26279	122999	93824	49884
	FERTIGWAREN 7+8	136503	68953	36712	262459	124182	65942
	GENERBL. WIRTSCHAFT 5-8	208505	77072	41093	355071	134122	71273
9	AUSSERDEM						
	902 ERSATZLIEFERUNGEN	-	12	5	3	14	6
	DARUNTER						
	EIGENVEREDELUNG	11837	12013	6306	15524	14328	7493
	LOHNVEREDELUNG	-	-	-	-	16	8
	INSGESAMT	353728	93642	49928	596834	165339	87833
	A E T H I O P I E N						
	E I N F U H R						
2	NAHRUNGSMITTEL TIER URSPR						
	206 FISCHES UND FISCHZUBEREITUNGEN	27	18	10	28	19	10
	ZUSAMMEN	27	18	10	28	19	10
3	NAHRUNGSMITTEL PFL URSPR						
	311 HUELSENFRUECHTE ZUR ERNAEHRUNG	498	55	30	1499	191	104
	316 GEMUESE SONST KUECHENGEWAECHSE	3186	645	355	6445	1878	1016
	317 OBST AUSSER SUEDFRUECHTEN	408	79	44	965	284	156
	318 SUEDFRUECHTE	-	-	-	8	1	-
	322 GEWUERZE	-	-	-	55	24	12
	324 OELFRUECHTE ZUR ERNAEHRUNG	1629	177	95	2140	294	124
	ZUSAMMEN	5721	956	524	11112	2612	1412
4	GENUSSMITTEL						
	402 KAFFEE	149748	89258	47478	279329	170661	90206
	ZUSAMMEN	149748	89258	47478	279329	170661	90206
	ERNAEHRUNGSWIRTSCHAFT 1-4	155496	90232	48012	290469	173292	91628
5	ROHSTOFFE						
	502 ZELLWOLLE SYNTHET FASERN U ABF	-	-	-	2	1	-
	503 WOLLE AND TIERHAARE REISSWOLLE	-	-	-	3	16	8
	504 BAUMWOLLE REISSBAUMWOLLE ABF	-	-	-	1100	58	31
	507 FELLE ZU PELZWERK ROH	-	-	-	11	21	11
	508 ANDERE FELLE UND HAEUETE	140	406	220	251	725	388
	514 RONGUMMEN SCHELLACK BALSAME	2067	797	425	4781	1827	955
	515 OELFRUECHTE FUER TECHN OELE	1175	110	61	2032	177	97
	534 SONST ROHSTOFFE F CHEM ERZEUGN	243	55	29	243	55	29
	538 SONST ROHSTOFFE AUCH ABFAELLE	-	-	-	4	48	25
	ZUSAMMEN	3625	1368	735	8427	2928	1544
6	HALBWAREN						
	618 KUPFER ROH AUCH LEGIERUNGEN	-	-	-	127	37	20
	ZUSAMMEN	-	-	-	127	37	20
7	VORERZEUGNISSE						
	701 GEWEBE A SEIDE REYON SYNTH FAD	-	7	4	-	7	4
	703 GEWEBE A WOLLE U AND TIERHAAR	-	-	-	6	5	2
	706 LEDER	315	844	441	377	1010	531
	708 PAPIER UND PAPPE	-	-	-	17	7	3
	714 SONST FARBSTOFFE FARBEN LACKE	170	1443	766	324	2710	1433
	ZUSAMMEN	485	2294	1211	724	3739	1973
8	ENDERZEUGNISSE						
	803 STRICKWAREN AUS BAUMWOLLE	163	353	192	322	742	395
	804 SONST KLEIDUNG SEIDE CHEMIEFAS	-	1	-	-	1	-
	809 SONSTIGE SPINNSTOFFWAREN	20	29	15	20	29	15
	810 PELZWAREN	-	1	1	-	1	1
	812 ANDERE LEDERWAREN	73	221	117	201	690	336
	814 BUECHER KARTEN NOTEN BILDER	-	11	7	-	11	7
	822 SONSTIGE EISENWAREN	1544	67	35	1580	74	39
	824 EDELMETALLW VERGOLD VERSILB W	-	1	1	-	1	1
	826 WERKZEUGMASCHINEN WALZWERKSANL	-	-	-	-	4	2
	831 PUMPEN DRUCKLUFTMASCHINEN	-	-	-	-	7	4
	834 BUERDMASCHINEN	-	6	3	-	18	10
	835 NAHRUNGSMITTELINDUSTRIEMASCHIN	-	-	-	-	1	1
	836 SONSTIGE MASCHINEN	-	42	23	-	128	69
	841 ELEKTROTECHNISCHE ERZEUGNISSE	59	67	35	59	71	36
	843 FEINMECHAN U OPTISCHE ERZEUGN	-	-	-	-	19	10
	845 WAREN AUS KUNSTSTOFFEN	-	-	-	-	2	1

## SPEZIALHANDEL NACH LAENDERN

NR. DER SYSTEMATIK	WARENBENENNUNG	JULI/DEZEMBER 1989			JANUAR/DEZEMBER 1989		
		DT=100 KG	1000 DM	1000 \$	DT=100 KG	1000 DM	1000 \$
NOCH	A E T H I O P I E N						
	EINFUHR						
	866 LUFTFAHRZEUGE	-	-	-	2	174	89
	867 KRAFTFAHRZEUGE	-	3	2	-	3	2
	869 SONSTIGE ENDERZEUGNISSE	1	2	1	5	13	7
	ZUSAMMEN	1860	804	432	2190	1929	1025
	FERTIGWAREN 7+8	2345	3098	1843	2914	5668	2988
	GENERBL. WIRTSCHAFT 5-8	5970	4466	2378	11468	8633	4562
9	AUSSERDEM						
	901 RUECKWAREN	8	28	16	10	50	28
	INSGESAMT	161474	94726	50406	301947	181975	96218
	DARUNTER						
	EIGENVEREDELUNG	20171	9749	5188	43603	23364	12285
	LOHNVEREDELUNG	8200	3704	1924	17996	9046	4791
	A U S F U H R						
1	LEBENDE TIERE						
	104 SONSTIGE LEBENDE TIERE	12	46	24	12	46	24
	ZUSAMMEN	12	46	24	12	46	24
2	NAHRUNGSMITTEL TIER URSPR						
	201 MILCH	7750	2830	1587	10480	3728	2067
	202 BUTTER	15	15	8	1381	535	291
	204 FLEISCH UND FLEISCHWAREN	5	37	20	11	77	41
	206 FISCHES UND FISCHZUBEREITUNGEN	-	-	-	1	4	2
	ZUSAMMEN	7770	2882	1615	11873	4344	2401
3	NAHRUNGSMITTEL PFL URSPR						
	301 WEIZEN	199952	7085	3771	399920	12450	6522
	308 MUELLEREIERZEUGNISSE	22000	889	511	22000	889	511
	319 GEMUESE OBSTKONSERV FRUCHTSAFT	1	1	1	2	2	1
	323 ZUCKER	1236	217	115	12726	911	474
	325 PFLANZL OELE U FETTE Z ERNAEHR	5000	645	346	10788	1467	784
	327 OELKUCHEN	-	-	-	6000	623	334
	331 SONST PFLANZL NAHRUNGSMITTEL	56	42	21	162	111	59
	ZUSAMMEN	228245	8879	4765	451588	16453	8685
4	GENUSSMITTEL						
	401 HOPFEN	641	808	415	641	808	415
	405 TABAKERZEUGNISSE	-	3	1	-	3	1
	406 BIER	364	55	28	546	83	43
	407 BRANNTWEIN	1	1	1	1	1	1
	408 WEIN	28	17	9	65	39	20
	ZUSAMMEN	1034	884	454	1253	934	480
	ERNAEHRUNGSWIRTSCHAFT 1-4	237061	12691	6858	464736	21777	11590
5	ROHSTOFFE						
	502 ZELLWOLLE SYNTHET FASERN U ABF	3206	1131	579	3206	1131	579
	506 ABF V GESPINNTWAREN LUMPEN	12	10	5	75	35	18
	513 KAUTSCHUK BUTTAPERCHA BALATA	46	41	21	46	41	21
	530 SPEISE UND INDUSTRIESALZ	6030	104	53	6030	104	53
	532 SONSTIGE STEINE UND ERDEN	-	-	-	243	31	16
	534 SONST ROHSTOFFE F CHEM ERZEUGH	9827	414	214	16955	672	355
	538 SONST ROHSTOFFE AUCH ABFAELLE	-	2	1	-	2	1
	ZUSAMMEN	19121	1702	873	26555	2016	1043
6	HALBWAREN						
	602 REYON SYNTHET FAEDEN AUCH GEZW	-	-	-	3	19	10
	603 GESPINSTE A ZELLW SYNTH FASER	15	17	9	18	24	13
	605 GESPINSTE AUS BAUMWOLLE	-	-	-	-	3	1
	607 BAU UND NUTZHOZ SCHNITTHOLZ	814	101	52	814	101	52
	609 KAUTSCHUK BEARBEITET	71	118	61	73	122	63
	612 SONST MINERALISCHE BAUSTOFFE	330	41	21	5429	612	314
	613 ROEISEN	-	-	-	200	16	8
	616 EISENHALBZEUG	-	-	-	20442	1807	975
	618 KUPFER ROH AUCH LEGIERUNGEN	-	-	-	1	3	1
	622 ZINK ROH AUCH LEGIERUNGEN	1	3	2	1	3	2
	624 FETTSAEUREN PARAFFIN VASELIN	1916	290	153	5244	746	395
	626 SONST TECHNISCHE FETTE U OELE	-	-	-	1	1	-
	628 KRAFTSTOFFE SCHMIEROELE ERDGAS	403	138	72	483	154	80
	629 TEER U TEERDESTILL ERZEUGNISSE	4	1	-	4	1	-
	633 STICKSTOFF A N G DUENGEMITTEL	-	-	-	400	14	8
	635 SONSTIGE CHEMISCHE HALBWAREN	2476	301	157	9151	895	470
	ZUSAMMEN	6030	1010	527	42264	4521	2392
7	VORERZEUGNISSE						
	701 GEWEBE A SEIDE REYON SYNTH FAD	8	32	16	8	40	20
	702 GEWEBE A ZELLWOLLE SYNTH FASER	2	11	6	2	11	6
	704 GEWEBE AUS BAUMWOLLE	1	5	3	12	40	22
	705 GEWEBE AUS FLACHS HANF JUTE	2	3	2	2	3	2
	706 LEDER	-	4	2	-	4	2
	708 PAPIER UND PAPPE	1461	355	187	3498	696	369
	709 FURNIERE SPERRHOLZ U DGL	26	6	3	604	154	84
	710 STEINZEUG TON PORZELLANERZEUGH	108	86	45	181	128	67
	711 GLAS	15	13	7	110	44	24
	712 KUNSTSTOFFE	5898	1868	1018	11295	3241	1730
	713 TEERFARBSTOFFE	813	2572	1391	1248	3909	2098
	714 SONST FARBSTOFFE FARBEN LACKE	702	479	257	1498	961	512
	715 DEXTRINE GELATINE UND LEIME	6740	414	215	7925	655	344
	716 SPRENGSTOFFE SCHIESSBED ZUENDW	5	10	6	5	10	6
	717 SONST CHEMISCHE VORERZEUGNISSE	10272	2023	1080	17507	3579	1900
	718 GUSSROEHREN	1230	196	110	1637	304	169

## SPEZIALHANDEL NACH LAENDERN

NR. DER SYSTEMATIK	MARENBEKENNUNG	JULI/DEZEMBER 1989			JANUAR/DEZEMBER 1989		
		DT-100 KG	1000 DM	1000 \$	DT-100 KG	1000 DM	1000 \$
<b>NOCH AETHIOPIEN AUSFUHR</b>							
719	STAHLROEHRN	10	4	2	48	46	25
720	STAB UND FORMEISEN	2331	242	128	4133	674	361
721	BLECH AUS EISEN	19495	2553	1369	53966	7331	3928
722	DRAHT AUS EISEN	108	122	67	361	169	93
725	STANGEN BLECHE USW KUPFER	405	386	210	441	468	252
726	STANGEN BLECHE USW ALUMINIUM	3	7	3	14	29	14
727	STANGEN BLECHE USW AND UNEDL M	1	26	14	8	27	15
728	STANGEN BLECHE USW EDELMETALLE	-	-	-	-	11	6
731	SONSTIGE VORERZEUGNISSE	11	32	17	25	58	28
	ZUSAMMEN	49647	11449	6159	104528	22592	12077
<b>8 ENDERZEUGNISSE</b>							
801	STRICKWAREN SEIDE CHEMIEFASERN	1	34	14	1	59	22
802	STRICKWAREN WOLLE U AND TIERH	-	5	1	-	7	1
803	STRICKWAREN AUS BAUMWOLLE	-	2	-	-	7	-
804	SONST KLEIDUNG SEIDE CHEMIEFAS	-	28	7	57	151	68
805	SONST KLEIDUNG WOLLE AND TIERH	1	22	11	1	24	11
806	SONST KLEIDUNG AUS BAUMWOLLE	23	154	78	29	195	93
807	SONST KLEIDUNG FLACHS HANF USW	16	25	14	39	138	76
808	HUETE	-	-	-	-	2	1
809	SONSTIGE SPINNSTOFFWAREN	85	144	77	121	315	166
810	PELZWAREN	2	28	16	2	48	25
811	SCHUHE AUS LEDER	-	24	8	-	43	17
812	ANDERE LEDERWAREN	5	64	35	18	143	74
813	PAPIERWAREN	1029	794	437	1776	1318	717
814	BUECHER KARTEN NOTEN BILDER	13	54	26	38	90	46
815	HOLZWAREN	15	44	21	388	379	195
816	KAUTSCHUKWAREN	337	722	386	536	984	521
817	STEINWAREN	6	32	16	13	40	21
818	STEINZEUG PORZELLAN U AE WAREN	26	88	48	73	172	92
819	GLASWAREN	92	156	85	128	259	138
820	MESSERSCHMIEDEWAREN	4	76	42	4	95	53
821	WERKZEUGE LANDWIRTSCH GERAETE	184	494	268	317	898	478
822	SONSTIGE EISENWAREN	1879	1024	548	3799	2827	1486
823	WAREN A KUPFER U KUPFERLEGIER	1	5	2	650	556	297
824	EDELMETALLW VERGOLD VERSILB W	-	9	4	-	11	5
825	SONST WAREN A UNEDLEN METALLEN	194	338	181	277	486	259
826	WERKZEUGMASCHINEN WALZWERKSANL	119	576	302	504	2243	1184
827	TEXTIL LEDERINDUSTRIEMASCHINEN	54	372	200	199	1205	627
828	LANDMASCHINEN U ACKERSCHLEPPER	64	117	63	499	525	270
830	KRAFTMASCHINEN	14	663	354	17	998	530
831	PUMPEN DRUCKLUFTMASCHINEN	276	1451	772	733	3572	1871
832	FOERDERMITTEL	465	952	498	749	1344	705
833	PAPIER UND DRUCKMASCHINEN	945	3392	1790	1084	4260	2243
834	BUEROMASCHINEN	21	279	147	51	611	321
835	NAHRUNGSMITTELINDUSTRIEMASCHIN	72	510	278	209	1530	805
836	SONSTIGE MASCHINEN	1426	5555	2988	3184	8746	4665
841	ELEKTROTECHNISCHE ERZEUGNISSE	1724	2942	1557	3893	8497	4490
842	UHREN	-	28	14	1	44	23
843	FEINMECHAN U OPTISCHE ERZEUGN	342	1310	684	668	3478	1834
844	WACHSWAREN UND SEIFEN	-	-	-	3	3	2
845	WAREN AUS KUNSTSTOFFEN	2994	1448	764	5261	2235	1185
846	SPIELFILME BEL FILME PLATTEN	-	15	8	-	18	10
847	PHOTOCHEMISCHE ERZEUGNISSE	264	439	233	614	1054	555
848	BLEISTIFTE U CHEM BUEROBEDARF	524	488	260	814	801	422
849	PHARMAZEUTISCHE ERZEUGNISSE	772	3304	1792	2591	9217	4947
850	KOSMETISCHE ERZEUGNISSE	13	18	8	13	18	8
851	SONSTIGE CHEMISCHE ERZEUGNISSE	14980	4607	2479	24850	10734	5732
852	MUSIKINSTRUMENTE	-	1	-	-	1	-
853	KINDERSPIELZEUG CHRISTBAUMSCHM	-	-	-	-	1	-
855	WASSERFAHRZEUGE	41064	23350	13410	41064	23350	13410
856	LUFTFAHRZEUGE	436	27456	15763	457	27801	15943
857	KRAFTFAHRZEUGE	9504	23543	13074	18724	40123	21817
858	FAHRRADER	7	8	5	9	13	8
859	SONSTIGE FAHRZEUGE	463	468	251	3505	3353	1782
869	SONSTIGE ENDERZEUGNISSE	638	942	501	1660	2429	1289
	ZUSAMMEN	81094	108600	60520	119623	167451	91540
	FERTIGWAREN 7+8	130741	120049	68679	224151	190043	103617
	GEREBL. WIRTSCHAFT 5-8	155892	122761	68079	292970	196580	107052
<b>9 AUSSERDEM</b>							
901	RUECKWAREN	3	6	3	3	12	6
902	ERSATZLIEFERUNGEN	18	25	12	41	79	42
	INSGESAMT	392974	135483	74952	757750	218448	118690
	DARUNTER						
	EIGENVEREDELUNG	9528	3197	1690	15024	7693	4067
	LOHNVEREDELUNG	264	1983	1058	515	4012	2130
<b>D S C H I B U T I</b>							
<b>E I N F U H R</b>							
<b>3 NAHRUNGSMITTEL PFL URSPR</b>							
322	GENUERZE	-	-	-	3	1	-
	ZUSAMMEN	-	-	-	3	1	-
	ERNAHRUNGSWIRTSCHAFT 1-4	-	-	-	3	1	-
<b>5 ROHSTOFFE</b>							
508	ANDERE FELLE UND MAEUTE	-	-	-	76	64	34
534	SONST ROHSTOFFE F CHEM ERZEUGN	-	-	-	-	57	29
	ZUSAMMEN	-	-	-	76	121	63

## SPEZIALHANDEL NACH LAENDERN

NR. DER SYSTEMATIK	WARENBENENNUNG	JULI/DEZEMBER 1989			JANUAR/DEZEMBER 1989		
		DT=100 KG	1000 DM	1000 \$	DT=100 KG	1000 DM	1000 \$
NOCH	D S C H I B U T I	EINFUHR					
6	HALBWAREN						
	617 ALUMINIUM ROH AUCH LEGIERUNGEN	262	60	33	586	149	78
	618 KUPFER ROH AUCH LEGIERUNGEN	118	46	25	351	127	68
	ZUSAMMEN	380	106	58	937	276	146
7	VORERZEUGNISSE						
	730 EDELST SCHMUCKST PERLEN BEARB	-	-	-	-	1	1
	ZUSAMMEN	-	-	-	-	1	1
8	ENDERZEUGNISSE						
	814 BUECHER KARTEN NOTEN BILDER	-	1	-	-	1	-
	825 SONST WAREN A UNEDLEN METALLEN	-	-	-	1	3	2
	896 SONSTIGE MASCHINEN	41	85	45	41	85	45
	841 ELEKTROTECHNISCHE ERZEUGNISSE	23	358	189	29	358	189
	842 UHREN	-	1	-	-	1	-
	ZUSAMMEN	64	445	234	65	448	236
	FERTIGWAREN 7+8	64	445	234	65	449	237
	GEWERBL. WIRTSCHAFT 5-8	444	551	292	1078	846	446
9	AUSSERDEM						
	901 RUECKWAREN	4	127	67	4	127	67
	INSGESAMT	448	678	359	1085	974	518
	DARUNTER						
	LOHNVEREDELUNG	23	359	189	23	359	189
	A U S F U H R						
2	NAHRUNGSMITTEL TIER URSPR						
	201 MILCH	109	17	9	871	154	84
	204 FLEISCH UND FLEISCHWAREN	448	162	85	448	162	85
	ZUSAMMEN	557	179	94	1319	316	169
3	NAHRUNGSMITTEL PFL URSPR						
	308 MUELLEREIERZEUGNISSE	8254	377	200	12153	507	269
	323 ZUCKER	-	-	-	5700	291	155
	325 PFLANZL OELE U FETTE Z ERNAEHR	-	-	-	-	1	1
	331 SONST PFLANZL NAHRUNGSMITTEL	-	-	-	37	17	9
	ZUSAMMEN	8254	377	200	17890	816	434
4	GENUSSMITTEL						
	405 TABAKERZEUGNISSE	179	303	162	179	303	162
	406 BIER	181	21	11	181	21	11
	ZUSAMMEN	360	324	173	360	324	173
	ERNAEHRUNGSWIRTSCHAFT 1-4	9171	880	467	19589	1456	776
5	ROHSTOFFE						
	532 SONSTIGE STEINE UND ERDEN	29	2	1	29	2	1
	538 SONST ROHSTOFFE AUCH ABFAELLE	1	1	-	1	1	-
	ZUSAMMEN	30	3	1	30	3	1
6	HALBWAREN						
	609 KAUTSCHUK BEARBEITET	1	1	-	2	2	1
	624 FETTSAEUREN PARAFFIN VASELIN	4	2	1	13	3	2
	628 KRAFTSTOFFE SCHMIEREOLE ERDGAS	70	13	6	70	13	6
	635 SONSTIGE CHEMISCHE HALBWAREN	6	2	1	6	2	1
	638 SONSTIGE HALBWAREN	-	-	-	5	3	2
	ZUSAMMEN	81	18	8	96	23	12
7	VORERZEUGNISSE						
	705 GEWEBE AUS FLACHS HANF JUTE	-	-	-	9	3	2
	708 PAPIER UND PAPPE	206	69	40	207	70	41
	710 STEINZEUG TON PORZELLANERZEUGN	157	35	20	158	36	21
	711 GLAS	2	6	3	2	6	3
	712 KUNSTSTOFFE	65	21	12	65	22	12
	714 SONST FARBSTOFFE FARBEN LACKE	16	20	10	16	21	11
	715 DEXTRINE GELATINE UND LEIME	11	4	2	14	5	3
	717 SONST CHEMISCHE VORERZEUGNISSE	1	3	2	3	7	4
	719 STAHLROEHREN	12	9	5	13	10	5
	725 STANGEN BLECHE USW KUPFER	-	2	1	-	2	1
	731 SONSTIGE VORERZEUGNISSE	1	1	-	2	3	-
	ZUSAMMEN	471	170	95	489	185	103
8	ENDERZEUGNISSE						
	807 SONST KLEIDUNG FLACHS HANF USW	-	-	-	2	7	4
	809 SONSTIGE SPINNSTOFFWAREN	-	-	-	5	7	4
	810 PELZWAREN	-	3	2	-	4	2
	812 ANDERE LEDERWAREN	1	6	3	1	10	5
	813 PAPIERWAREN	30	29	14	87	68	34
	814 BUECHER KARTEN NOTEN BILDER	10	40	21	10	40	21
	815 HOLZWAREN	2	2	1	245	99	53
	816 KAUTSCHUKWAREN	5	114	58	18	135	69
	818 STEINZEUG PORZELLAN U AE WAREN	10	20	10	10	20	10
	819 GLASWAREN	-	-	-	40	28	15
	821 WERKZEUGE LANDWIRTSCH GERAETE	8	18	8	19	27	12
	822 SONSTIGE EISENWAREN	39	30	15	97	113	57
	823 WAREN A KUPFER U KUPFERLEGIER	6	5	3	10	14	8
	824 EDELMETALLW VERGOLD VERSILB W	-	-	-	-	1	-
	825 SONST WAREN A UNEDLEN METALLEN	3	10	6	11	29	17
	826 WERKZEUGMASCHINEN WALZWERKSANL	-	6	4	1	8	5
	827 TEXTIL LEDERINDUSTRIEMASCHINEN	-	-	-	-	5	3
	828 LANDMASCHINEN U ACKERSCHLEPPER	4	30	17	4	30	17



SPEZIALHANDEL NACH LAENDERN

NR. DER SYSTEMATIK	WARENBEZEICHNUNG	JULI/DEZEMBER 1989			JANUAR/DEZEMBER 1989		
		DT=100 KG	1000 DM	1000 \$	DT=100 KG	1000 DM	1000 \$
NOCH	D S C H I B U T I	AUSFUHR					
831	PUMPEN DRUCKLUFTMASCHINEN	226	414	234	231	494	245
832	FOERDERMITTEL	1	4	2	6	5	3
833	PAPIER UND DRUCKMASCHINEN	4	38	21	4	39	21
834	BUEROMASCHINEN	1	11	6	17	103	53
836	SONSTIGE MASCHINEN	117	401	215	121	418	222
841	ELEKTROTECHNISCHE ERZEUGNISSE	14	67	34	41	173	85
842	UHREN	-	-	-	-	1	-
843	FEINMECHAN U OPTISCHE ERZEUGN	6	75	41	132	123	65
845	WAREN AUS KUNSTSTOFFEN	3	12	8	111	79	46
847	PHOTOCHEMISCHE ERZEUGNISSE	21	52	29	24	63	36
848	BLEISTIFTE U CHEM BUEROBEDARF	-	2	1	14	33	18
849	PHARMAZEUTISCHE ERZEUGNISSE	3	4	3	26	122	67
850	KOSMETISCHE ERZEUGNISSE	131	157	85	191	230	124
851	SONSTIGE CHEMISCHE ERZEUGNISSE	3	1	1	3	3	3
853	KINDERSPIELZEUG CHRISTBAUMSCHM	1	4	3	1	4	3
857	KRAFTFAHRZEUGE	58	233	124	146	308	165
869	SONSTIGE ENDERZEUGNISSE	1565	870	459	2251	1594	850
	ZUSAMMEN	2272	2658	1428	3880	4377	2342
	FERTIGWAREN 7+8	2743	2828	1523	4369	4562	2445
	GEMERBL. WIRTSCHAFT 5-8	2854	2849	1532	4495	4588	2458
	INSGESAMT	12025	3729	1999	24064	6044	3234
	DARUNTER						
	EIGENVEREDELUNG	226	448	239	226	452	241
	LOHNVEREDELUNG	-	-	-	-	1	-
S O M A L I A							
E I N F U H R							
1	LEBENDE TIERE						
104	SONSTIGE LEBENDE TIERE	-	-	-	-	1	-
	ZUSAMMEN	-	-	-	-	1	-
2	NAHRUNGSMITTEL TIER URSPR						
206	FISCHE UND FISCHZUBEREITUNGEN	9	24	13	75	124	68
	ZUSAMMEN	9	24	13	75	124	68
3	NAHRUNGSMITTEL PFL URSPR						
316	GEMUESE SONST KUECHENGEMAECHSE	-	-	-	2	1	-
317	OBST AUSSER SUEDFRUECHTEN	-	-	-	292	37	18
318	SUEDFRUECHTE	41	16	9	45	19	10
	ZUSAMMEN	41	16	9	339	57	28
4	GENUSSMITTEL						
402	KAFFEE	1	1	-	2	2	1
	ZUSAMMEN	1	1	-	2	2	1
	ERNAHRUNGSWIRTSCHAFT 1-4	51	41	22	416	184	97
5	ROHSTOFFE						
514	ROHGUMMEN SCHELLACK BALSAME	437	294	155	921	610	324
532	SONSTIGE STEINE UND ERDEN	6	1	1	6	1	1
	ZUSAMMEN	443	295	156	927	611	325
6	HALBWAREN						
607	BAU UND NUTZHOLZ SCHNITTHOLZ	-	-	-	140	2	1
618	KUPFER ROH AUCH LEGIERUNGEN	135	46	23	135	46	23
	ZUSAMMEN	135	46	23	275	48	24
8	ENDERZEUGNISSE						
814	BUECHER KARTEN NOTEN BILDER	-	-	-	-	1	1
815	HOLZWAREN	-	2	1	-	2	1
834	BUEROMASCHINEN	-	-	-	-	1	-
841	ELEKTROTECHNISCHE ERZEUGNISSE	-	19	10	1	35	18
843	FEINMECHAN U OPTISCHE ERZEUGN	-	-	-	-	2	1
856	LUFTFAHRZEUGE	4	34	19	4	35	19
	ZUSAMMEN	4	55	30	5	76	40
	FERTIGWAREN 7+8	4	55	30	5	76	40
	GEMERBL. WIRTSCHAFT 5-8	582	396	209	1207	735	389
9	AUSSERDEM RUECKWAREN	2	12	7	2	38	20
901		635	449	238	1625	957	506
	DARUNTER						
	EIGENVEREDELUNG	4	38	22	4	38	22
	LOHNVEREDELUNG	-	15	7	-	30	13
A U S F U H R							
2	NAHRUNGSMITTEL TIER URSPR						
201	MILCH	3900	1462	767	7980	2464	1314
	ZUSAMMEN	3900	1462	767	7980	2464	1314
3	NAHRUNGSMITTEL PFL URSPR						
308	MUELLEREIERZEUGNISSE	9880	429	235	9890	429	235
319	GEMUESE OBSTKONSERV FRUCHTSAFT	-	-	-	121	41	21
323	ZUCKER	2000	140	81	2390	177	100
325	PFLANZL OELE U FETTE Z ERNAEHR	1700	252	130	1700	252	130
331	SONST PFLANZL NAHRUNGSMITTEL	-	-	-	339	57	29
	ZUSAMMEN	13590	821	446	14440	956	515

SPEZIALHANDEL NACH LAENDERN

NR. DER SYSTEMATIK	WARENBENENNUNG	JULI/DEZEMBER 1989			JANUAR/DEZEMBER 1989		
		DT=100 KG	1000 DM	1000 \$	DT=100 KG	1000 DM	1000 \$
NOCH	S O M A L I A						
	AUSFUHR						
4	GENUSSMITTEL	-	-	-	2	18	9
	402 KAFFEE	-	-	-	728	116	60
	406 BIER	182	29	15	-	1	-
	407 BRANNTWEIN	-	-	-	-	1	-
	ZUSAMMEN	182	29	15	730	135	69
	ERNAERHUNGSWIRTSCHAFT 1-4	17672	2312	1228	23150	3555	1898
5	ROHSTOFFE	-	-	-	5	2	1
	506 ABF V GESPINSTWAREN LUMPEN	-	1	-	37	3	1
	530 SPEISE UND INDUSTRIESALZ	-	-	-	167	4	2
	532 SONSTIGE STEINE UND ERDEN	155	2	1	209	9	4
	ZUSAMMEN	155	3	1	-	-	-
6	HALBWAREN	-	-	-	149	43	23
	609 KAUTSCHUK BEARBEITET	-	-	-	-	1	1
	611 ZEMENT	10005	167	87	10005	167	87
	617 ALUMINIUM ROH AUCH LEGIERUNGEN	-	-	-	-	1	1
	618 KUPFER ROH AUCH LEGIERUNGEN	-	-	-	-	1	1
	628 KRAFTSTOFFE SCHMIEROLEE ERDGAS	2	4	1	142	19	9
	630 AUFBEREITETE KALIDUENGEMITTEL	1750	55	28	1750	55	28
	635 SONSTIGE CHEMISCHE HALBWAREN	405	44	22	1172	108	56
	638 SONSTIGE HALBWAREN	-	-	-	2404	134	69
	ZUSAMMEN	12162	270	138	15622	528	274
7	VORERZEUGNISSE	-	-	-	1	8	4
	701 GEWEBE A SEIDE REYON SYNTH FAD	-	-	-	2	1	-
	705 GEWEBE AUS FLACHS HANF JUTE	2	1	-	16	10	5
	708 PAPIER UND PAPPE	-	-	-	40	11	6
	709 FURNIERE SPERRHOLZ U DGL	40	11	6	2	21	13
	710 STEINZEUG TON PORZELLANERZEUGN	1	16	9	376	56	30
	711 GLAS	376	56	30	2724	735	373
	712 KUNSTSTOFFE	11	31	16	125	122	63
	713 TEERFARBSTOFFE	-	-	-	17	27	14
	714 SONST FARBSTOFFE FARBEN LACKE	5	1	1	2876	242	132
	717 SONST CHEMISCHE VORERZEUGNISSE	1894	66	37	33	33	17
	719 STAHLROEHREN	24	21	11	211	18	11
	720 STAB UND FORMEISEN	133	10	6	3857	420	215
	721 BLECH AUS EISEN	-	-	-	1	1	1
	725 STANGEN BLECHE USW KUPFER	1	1	1	10281	1705	884
	ZUSAMMEN	2487	214	117	-	-	-
8	ENDERZEUGNISSE	-	-	-	-	1	1
	801 STRICKWAREN SEIDE CHEMIEFASERN	-	-	-	-	2	-
	804 SONST KLEIDUNG SEIDE CHEMIEFAS	-	1	-	4	9	4
	806 SONST KLEIDUNG AUS BAUMWOLLE	-	5	2	191	73	38
	809 SONSTIGE SPINNSTOFFWAREN	-	3	1	-	9	4
	810 PELZWAREN	-	6	3	1	13	8
	812 ANDERE LEDERWAREN	-	12	7	69	62	34
	813 PAPIERWAREN	14	17	10	15	28	14
	814 BUECHER KARTEN NOTEN BILDER	7	17	10	535	332	174
	815 HOLZWAREN	490	275	145	187	249	131
	816 KAUTSCHUKWAREN	25	27	14	10	20	12
	819 GLASWAREN	5	14	8	-	1	1
	820 MESSERSCHMIEDWAREN	-	-	-	77	190	101
	821 WERKZEUGE LANDWIRTSCH GERAETE	45	106	57	345	241	127
	822 SONSTIGE EISENWAREN	23	40	20	-	2	1
	823 WAREN A KUPFER U KUPFERLEGIER	-	-	-	33	92	48
	825 SONST WAREN A UNEDLEN METALLEN	13	75	39	8	14	7
	826 WERKZEUGMASCHINEN WALZWERKSANL	8	14	7	16	143	77
	827 TEXTIL LEDERINDUSTRIEMASCHINEN	-	-	-	43	169	89
	828 LANDMASCHINEN U ACKERSCHLEPPER	7	10	6	137	866	444
	830 KRAFTMASCHINEN	101	773	397	81	429	225
	831 PUMPEN DRUCKLUFTMASCHINEN	51	207	109	369	718	392
	832 FOERDERMITTEL	12	90	49	158	483	248
	833 PAPIER UND DRUCKMASCHINEN	-	-	-	3	42	22
	834 BUEROMASCHINEN	3	26	14	786	3669	1995
	835 NAHRUNGSMITTELINDUSTRIEMASCHIN	138	607	321	664	825	438
	836 SONSTIGE MASCHINEN	215	381	200	207	1543	818
	841 ELEKTROTECHNISCHE ERZEUGNISSE	74	548	284	84	400	207
	843 FEINMECHAN U OPTISCHE ERZEUGN	6	110	57	402	56	30
	844 WACHSWAREN UND SEIFEN	401	55	29	273	354	192
	845 WAREN AUS KUNSTSTOFFEN	238	299	162	32	84	45
	847 PHOTOCHEMISCHE ERZEUGNISSE	7	24	13	15	25	12
	848 BLEISTIFTE U CHEM BUEROBEDARF	13	19	10	369	662	354
	849 PHARMAZEUTISCHE ERZEUGNISSE	171	266	138	50	99	54
	850 KOSMETISCHE ERZEUGNISSE	20	46	25	1106	663	355
	851 SONSTIGE CHEMISCHE ERZEUGNISSE	824	196	104	3	450	237
	856 LUFTFAHRZEUGE	2	270	143	-	3	-
	857 KRAFTFAHRZEUGE	593	1185	635	1034	2762	1468
	858 FAHRRADER	-	-	-	7	6	3
	859 SONSTIGE FAHRZEUGE	-	-	-	-	3	2
	869 SONSTIGE ENDERZEUGNISSE	519	1226	663	2561	3599	1890
	ZUSAMMEN	4025	6933	3672	9875	19388	10302
	FERTIGWAREN 7+8	6512	7147	3789	20156	21093	11186
	GEWERBL. WIRTSCHAFT 5-8	18829	7420	3928	35987	21630	11464
9	AUSSERDEM	-	-	-	-	-	-
	902 ERSATZLIEFERUNGEN	-	11	6	17	106	57
	INSGESAMT	36501	9743	5162	59154	25291	13419
	DARUNTER	-	-	-	-	-	-
	EIGENVEREDELUNG	71	112	58	961	601	314
	LOHNVEREDELUNG	-	73	39	-	144	76

## SPEZIALHANDEL NACH LAENDERN

NR. DER SYSTEMATIK	HARENBEKENNUNG	JULI/DEZEMBER 1988			JANUAR/DEZEMBER 1988		
		DT=100 KG	1000 DM	1000 \$	DT=100 KG	1000 DM	1000 \$
<b>KENIA</b>							
<b>EINFUHR</b>							
1	LEBENDE TIERE						
104	SONSTIGE LEBENDE TIERE	24	54	29	43	107	57
	ZUSAMMEN	24	54	29	43	107	57
2	NAHRUNGSMITTEL TIER URSPR						
206	FISCHE UND FISCHZUBEREITUNGEN	541	500	263	1150	1167	617
	ZUSAMMEN	541	500	263	1150	1167	617
3	NAHRUNGSMITTEL PFL URSPR						
311	HUELSENFRUECHTE ZUR ERNAEHRUNG	25	1	1	70	8	5
316	GEMUESE SONST KUECHENGEMAECHSE	3177	702	377	8029	2455	1309
317	OBST AUSSER SUEDFRUECHTEN	577	341	186	1152	662	354
318	SUEDFRUECHTE	5822	1545	824	13446	4151	2196
319	GEMUESE OBSTKONSERV FRUCHTSAFT	63350	10095	5343	95934	15620	8242
322	GEWUERZE	35	14	5	76	30	13
324	DELFRUECHTE ZUR ERNAEHRUNG	1170	157	85	3521	444	237
329	SONST ABFALLERZEUGN VIEHFUETT	24464	349	187	24464	349	187
331	SONST PFLANZL NAHRUNGSMITTEL	8	2	1	11	3	1
332	LEB PFLANZEN ZIERGAERT ERZEUGN	21595	13294	7183	39485	26050	14067
	ZUSAMMEN	120223	26500	14192	186188	49772	26611
4	GENUSSMITTEL						
402	KAFFEE	199638	100878	54114	378729	218756	116429
403	TEE	982	606	322	3018	1523	805
404	ROHTABAK	-	-	-	706	374	202
408	WEIN	-	-	-	2	4	2
	ZUSAMMEN	200620	101484	54436	382455	220657	117438
	ERNAEHRUNGSWIRTSCHAFT 1-4	321408	128538	68920	569836	271703	144723
5	ROHSTOFFE						
505	FLACHS HANF JUTE UND DGL	2150	266	146	6226	754	406
508	ANDERE FELLE UND HAEUTE	12	12	7	12	12	7
514	ROHGUMMEN SCHELLACK BALSAME	57	30	17	82	43	24
515	DELFRUECHTE FUER TECHN OELE	536	50	29	1029	93	51
532	SONSTIGE STEINE UND ERDEN	112019	2818	1494	187139	4528	2407
534	SONST ROHSTOFFE F CHEM ERZEUGN	219	605	323	1662	2053	1092
537	EDELST SCHMUCKST PERLEN ROH	57	7501	4056	71	11589	6225
538	SONST ROHSTOFFE AUCH ABFAELLE	21	34	17	29	37	17
	ZUSAMMEN	115071	11316	6089	196250	19119	10229
6	HALBWAREN						
605	GESPINSTE AUS BAUMWOLLE	498	275	153	498	275	153
606	GESPINSTE A FLACHS HANF JUTE	-	-	-	328	69	35
612	SONST MINERALISCHE BAUSTOFFE	58	49	26	62	55	29
614	ALTEISEN SCHROTT	236	76	43	236	76	43
617	ALUMINIUM ROH AUCH LEGIERUNGEN	559	142	75	761	209	111
618	KUPFER ROH AUCH LEGIERUNGEN	3036	1104	607	4188	1554	840
620	BLEI ROH AUCH LEGIERUNGEN	103	77	44	303	95	53
623	SONST UNEDLE METALLE ROH	-	-	-	30	8	4
635	SONSTIGE CHEMISCHE HALBWAREN	1250	235	121	5500	965	504
637	GOLD FUER GEWERBLICHE ZWECKE	-	1	-	-	1	-
638	SONSTIGE HALBWAREN	-	8	4	-	8	4
	ZUSAMMEN	5740	1967	1073	11906	3315	1776
7	VORERZEUGNISSE						
704	GEWEBE AUS BAUMWOLLE	1	2	1	1	2	1
705	GEWEBE AUS FLACHS HANF JUTE	1	2	1	1	2	1
706	LEDER	2	11	6	8	28	16
708	PAPIER UND PAPPE	-	-	-	8	5	3
716	SPRENGSTOFFE SCHIESSBED ZUENDW	-	-	-	-	1	-
730	EDELST SCHMUCKST PERLEN BEARB	-	1081	580	-	1093	587
	ZUSAMMEN	4	1096	588	18	1131	608
8	ENDERZEUGNISSE						
803	STRICKWAREN AUS BAUMWOLLE	-	-	-	106	175	91
806	SONST KLEIDUNG AUS BAUMWOLLE	2	3	2	2	3	2
809	SONSTIGE SPINNSTOFFWAREN	-	-	-	20	22	11
812	ANDERE LEDERWAREN	56	162	83	84	307	158
814	BUECHER KARTEN NOTEN BILDER	-	1	-	-	1	-
815	HOLZWAREN	58	88	46	102	142	75
816	KAUTSCHUKWAREN	1	1	1	1	1	1
817	STEINWAREN	29	28	14	42	39	20
818	STEINZEUG PORZELLAN U AE WAREN	41	4	2	46	5	3
823	WAREN A KUPFER U KUPFERLEGIER	-	3	2	-	3	2
824	EDELMETALLH VERGOLD VERSILB W	-	2	-	-	2	-
825	SONST WAREN A UNEDLEN METALLEN	1	12	5	178	10	5
827	TEXTIL LEDERINDUSTRIEMASCHINEN	3	8	4	3	8	4
831	PUMPEN DRUCKLUFTMASCHINEN	-	1	1	2	19	11
834	BUEROMASCHINEN	1	33	18	1	53	30
835	NAHRUNGSMITTELINDUSTRIEMASCHIN	-	-	-	-	5	3
836	SONSTIGE MASCHINEN	-	-	-	-	2	1
841	ELEKTROTECHNISCHE ERZEUGNISSE	-	298	161	-	563	301
843	FEINMECHAN U OPTISCHE ERZEUGN	1	24	13	2	172	91
846	SPIELFILME BEL FILME PLATTEN	-	2	1	-	2	1
851	SONSTIGE CHEMISCHE ERZEUGNISSE	1	7	3	1	7	3
852	MUSIKINSTRUMENTE	-	-	-	11	14	7
853	KINDERSPIELZEUG CHRISTBAUMSCHM	7	10	4	7	10	4
856	LUFTFAHRZEUGE	-	14	7	-	23	12
857	KRAFTFAHRZEUGE	-	-	-	174	362	182
869	SONSTIGE ENDERZEUGNISSE	331	504	261	574	978	508

## SPEZIALHANDEL NACH LAENDERN

NR. DER SYSTEMATIK	WARENBEKENNUNG	JULI/DEZEMBER 1989			JANUAR/DEZEMBER 1989		
		DT=100 KG	1000 DM	1000 \$	DT=100 KG	1000 DM	1000 \$
NOCH	K E N I A	EINFUHR					
	ZUSAMMEN	532	1206	629	1366	2989	1558
	FERTIGWAREN 7+8	536	2301	1217	1384	4120	2188
	GEMERBL. WIRTSCHAFT 5-8	121347	15584	8378	209540	26554	14171
9	AUSSERDEM	253	2375	1228	603	3485	1812
901	RUECKWAREN	443008	146497	78527	779979	301742	160706
	DARUNTER						
	EIGENVEREDELUNG	46242	21649	11629	90786	48534	25833
	LOHNVEREDELUNG	3846	1614	872	7466	3740	1990
	A U S F U H R						
1	LEBENDE TIERE						
104	SONSTIGE LEBENDE TIERE	3	44	23	13	166	86
	ZUSAMMEN	3	44	23	13	166	86
2	NAHRUNGSMITTEL TIER URSPR						
203	KAESE	1	1	1	1	1	1
206	FISCHE UND FISCHZUBEREITUNGEN	-	2	1	-	2	1
209	EIER EIWISS EIGELB	6	8	5	21	18	10
	ZUSAMMEN	7	11	7	22	21	12
3	NAHRUNGSMITTEL PFL URSPR						
308	MUELLEREIERZEUGNISSE	-	-	-	88	17	9
309	MALZ	13500	843	445	39158	2443	1259
310	NICHTDELHALTIGE SAEMEREIEN	-	1	1	-	3	2
316	GEMUESE SONST KUECHENGEWAECHSE	3	1	-	10	8	4
317	OBST AUSSER SUEDFRUECHTEN	-	-	-	-	3	1
321	KAKAOERZEUGNISSE	-	-	-	250	64	34
322	GEMUERZE	-	-	-	1	2	1
323	ZUCKER	19433	1594	883	19655	1621	897
325	PFLANZL OELE U FETTE Z ERNAEHR	6	3	2	6	3	2
329	SONST ABFALLERZEUGN VIEHFUETT	611	201	104	811	234	122
331	SONST PFLANZL NAHRUNGSMITTEL	294	123	64	316	134	68
332	LEB PFLANZEN ZIERGAERT ERZEUGN	-	-	-	-	2	1
	ZUSAMMEN	33847	2766	1499	60295	4534	2400
4	GENUSSMITTEL						
401	HOPFEN	956	3349	1844	1982	6554	3533
402	KAFFEE	202	105	61	202	105	61
405	TABAKERZEUGNISSE	-	3	3	-	14	10
406	BIER	28	4	2	60	9	4
407	BRANNTWEIN	30	40	22	44	59	32
408	WEIN	249	108	58	467	213	112
	ZUSAMMEN	1465	3609	1990	2755	6954	3752
	ERNAEHRUNGSWIRTSCHAFT 1-4	35322	6430	3519	63085	11675	6250
5	ROHSTOFFE						
502	ZELLWOLLE SYNTHET FASERN U ABF	6019	2276	1212	11700	4045	2146
506	ABF V GESPINSTWAREN LUMPEN	88	10	5	130	15	7
513	KAUTSCHUK GUTTAPERCHA BALATA	100	6	3	100	6	3
514	ROHGUMMEN SCHELLACK BALSAME	4	7	4	20	36	18
516	STEINKOEHLE EINSCHL PRESSKOEHLE	50	5	3	50	5	3
521	MANGANERZE	12	4	2	12	4	2
530	SPEISE UND INDUSTRIESALZ	63	6	4	97	17	9
532	SONSTIGE STEINE UND ERDEN	2329	113	61	3696	223	119
534	SONST ROHSTOFFE F CHEM ERZEUGN	900	131	72	1641	235	127
536	PFLANZL FLECHT U POLSTERSTOFFE	16	18	9	16	18	9
537	EDELST SCHMUCKST PERLEN ROH	10	8	4	10	12	6
538	SONST ROHSTOFFE AUCH ABFAELLE	2083	284	148	2103	326	170
	ZUSAMMEN	11674	2868	1527	19575	4942	2619
6	HALBWAREN						
602	REYON SYNTHET FAEDEN AUCH GEZM	1393	617	324	2132	969	501
603	GESPINSTE A ZELLW SYNTH FASER	1	7	4	2	11	6
605	GESPINSTE AUS BAUMWOLLE	-	-	-	-	2	1
607	BAU UND NUTZ HOLZ SCHNITTHOLZ	24	25	13	24	25	13
608	HOLZMASSE ZELLSTOFF	60	12	6	120	24	12
609	KAUTSCHUK BEARBEITET	37	51	29	66	113	60
610	GLASMASSE ROHGLAS	1	4	2	1	4	2
611	ZEMENT	-	-	-	100	1	1
612	SONST MINERALISCHE BAUSTOFFE	3744	597	323	6679	1080	579
615	FERROLEGIERUNGEN	-	-	-	207	20	11
616	EISENHALBZEUG	44322	3293	1763	76130	5964	3171
617	ALUMINIUM ROH AUCH LEGIERUNGEN	1979	776	413	2295	911	481
618	KUPFER ROH AUCH LEGIERUNGEN	3	5	2	8	15	7
619	NICKEL ROH AUCH LEGIERUNGEN	2	17	10	4	26	15
620	BLEI ROH AUCH LEGIERUNGEN	10	7	4	10	7	4
622	ZINK ROH AUCH LEGIERUNGEN	-	-	-	846	237	120
624	FETTSAEUREN PARAFFIN VASELIN	25578	3560	1894	46697	6527	3466
625	SONST TECHNISCHE FETTE U DELE	11	4	2	14	8	5
626	KOKS	2970	115	63	4892	179	87
627	RUECKST D ERDOEL U TEERDESTILL	47	5	2	49	7	3
628	KRAFTSTOFFE SCHMIEROLE ERDGAS	9178	1084	567	14814	1791	941
629	TEER U TEERDESTILL ERZEUGNISSE	160	29	16	272	55	29
630	AUFBEREITETE KALIDUENGEMITTEL	5000	182	94	20000	756	405
633	STICKSTOFF A N G DUENGEMITTEL	57	84	45	408	232	125
635	SONSTIGE CHEMISCHE HALBWAREN	27613	2110	1124	46277	4010	2129
638	SONSTIGE HALBWAREN	200	13	7	200	14	7
	ZUSAMMEN	122390	12597	6707	222247	22988	12181

## SPEZIALHANDEL NACH LAENDERN

NR. DER SYSTEMATIK	WARENBENENNUNG	JULI/DEZEMBER 1989			JANUAR/DEZEMBER 1989		
		DT=100 KG	1000 DM	1000 \$	DT=100 KG	1000 DM	1000 \$
NOCH	K E N I A						
	AUSFUHR						
7	VORERZEUGNISSE						
	701 GEWEBE A SEIDE REYON SYNTH FAD	44	135	71	143	347	182
	702 GEWEBE A ZELLMOLLE SYNTH FASER	333	355	182	368	482	247
	703 GEWEBE A WOLLE U AND TIERHAAR	3	13	7	3	13	7
	704 GEWEBE AUS BAUMWOLLE	108	359	195	115	427	232
	705 GEWEBE AUS FLACHS HANF JUTE	5	10	6	221	75	40
	708 PAPIER UND PAPPE	18374	2132	1125	40896	5045	2664
	709 FURNIERE SPERRHOLZ U DGL	529	196	100	552	202	103
	710 STEINZEUG TON PORZELLANERZEUGN	1129	100	51	1233	128	64
	711 GLAS	4303	341	182	9846	735	393
	712 KUNSTSTOFFE	54892	12040	6397	111860	25088	13284
	713 TEERFARBSTOFFE	668	2324	1236	1414	4630	2449
	714 SONST FARBSTOFFE FARBEN LACKE	1169	820	443	2872	1880	1004
	715 DEXTRINE GELATINE UND LEIME	1904	452	234	2413	714	371
	716 SPRENGSTOFFE SCHIESSBED ZUENDM	3	5	2	3	6	3
	717 SONST CHEMISCHE VORERZEUGNISSE	143857	9961	5332	165213	15082	8017
	719 STAHLROEHREN	92	184	89	133	204	109
	720 STAB UND FORMEISEN	2061	359	206	40291	4035	2137
	721 BLECH AUS EISEN	49656	6737	3621	83143	10645	5662
	722 DRAHT AUS EISEN	2134	316	172	2991	546	294
	723 EISENBAHNOBERBAUMATERIAL	2263	125	69	2263	127	70
	724 SCHMIEDB GUSS SCHMIEDESTUECKE	124	156	84	142	182	98
	725 STANGEN BLECHE USW KUPFER	580	395	208	1103	758	397
	726 STANGEN BLECHE USW ALUMINIUM	4	8	4	39	31	16
	727 STANGEN BLECHE USW UNEDL M	20	33	18	35	58	30
	728 STANGEN BLECHE USW EDELMETALLE	-	7	4	-	11	6
	730 EDELST SCHMUCKST PERLEN BEARB	-	126	68	1	213	115
	731 SONSTIGE VORERZEUGNISSE	11	33	15	16	59	28
	ZUSAMMEN	284066	37702	20121	467309	71723	38022
8	ENDERZEUGNISSE						
	801 STRICKWAREN SEIDE CHEMIEFASERN	8	19	10	8	20	10
	802 STRICKWAREN WOLLE U AND TIERH	2	26	14	2	26	14
	803 STRICKWAREN AUS BAUMWOLLE	-	4	2	-	14	7
	804 SONST KLEIDUNG SEIDE CHEMIEFAS	21	85	42	21	106	52
	805 SONST KLEIDUNG WOLLE AND TIERH	4	83	44	5	121	63
	806 SONST KLEIDUNG AUS BAUMWOLLE	9	134	75	10	158	86
	807 SONST KLEIDUNG FLACHS HANF USW	12	53	28	26	83	43
	808 HUETE	-	2	-	-	3	-
	809 SONSTIGE SPINNSTOFFWAREN	129	287	152	314	590	311
	810 PELZWAREN	-	11	6	-	17	9
	811 SCHUHE AUS LEDER	16	92	48	46	247	129
	812 ANDERE LEDERWAREN	6	48	24	7	70	36
	813 PAPIERWAREN	1228	781	413	2418	1352	713
	814 BUECHER KARTEN NOTEN BILDER	888	651	339	1041	879	458
	815 HOLZWAREN	24	36	19	148	124	65
	816 KAUTSCHUKWAREN	898	1390	740	2356	3008	1594
	817 STEINWAREN	57	27	16	108	97	53
	818 STEINZEUG PORZELLAN U AE WAREN	80	88	48	510	236	123
	819 GLASWAREN	438	523	275	620	623	327
	820 MESSERSCHMIEDEWAREN	14	73	41	17	94	53
	821 WERKZEUGE LANDWIRTSCH GERAETE	974	1377	733	1807	2406	1275
	822 SONSTIGE EISENWAREN	1602	1905	1015	4735	3466	1836
	823 WAREN A KUPFER U KUPFERLEGIER	91	88	49	99	117	64
	824 EDELMETALLW VERGOLD VERSILB W	-	229	122	4	446	239
	825 SONST WAREN A UNEDLEN METALLEN	1118	1182	628	1751	1955	1030
	826 WERKZEUGMASCHINEN WALZWERKSANL	411	2476	1353	943	4504	2427
	827 TEXTIL LEDERINDUSTRIEMASCHINEN	802	4434	2383	1978	8569	4577
	828 LANDMASCHINEN U ACKERSCHLEPPER	3464	3647	1943	6521	7165	3804
	830 KRAFTMASCHINEN	25	288	152	139	863	459
	831 PUMPEN DRUCKLUFTMASCHINEN	654	2752	1463	1129	4768	2534
	832 FOERDERMITTEL	1382	2376	1287	3011	4120	2214
	833 PAPIER UND DRUCKMASCHINEN	466	2291	1232	1658	6170	3232
	834 BUEROMASCHINEN	73	540	289	127	1031	548
	835 NAHRUNGSMITTELINDUSTRIEMASCHIN	2004	8168	4367	4008	12978	6959
	836 SONSTIGE MASCHINEN	5646	18393	9855	8110	29085	15494
	841 ELEKTROTECHNISCHE ERZEUGNISSE	1919	8986	4757	3887	16208	8576
	842 UHREN	9	83	45	11	147	81
	843 FEINMECHAN U OPTISCHE ERZEUGN	251	3133	1676	344	4816	2555
	844 WACHSWAREN UND SEIFEN	47	22	11	56	30	16
	845 WAREN AUS KUNSTSTOFFEN	519	859	454	1269	1677	882
	846 SPIELFILME BEL FILME PLATTEN	-	9	5	1	23	11
	847 PHOTOCHEMISCHE ERZEUGNISSE	337	632	343	601	1069	574
	848 BLEISTIFTE U CHEM BUEROBEDARF	534	415	217	1563	1032	547
	849 PHARMAZEUTISCHE ERZEUGNISSE	1128	5630	3010	2328	11722	6200
	850 KOSMETISCHE ERZEUGNISSE	20	104	52	161	232	118
	851 SONSTIGE CHEMISCHE ERZEUGNISSE	20753	8525	4517	38183	17242	9142
	852 MUSIKINSTRUMENTE	2	18	11	2	23	14
	853 KINDERSPIELZEUG CHRISTBAUMSCHM	-	1	-	-	1	-
	855 WASSERFAHRZEUGE	572	6627	3441	572	6627	3441
	856 LUFTFAHRZEUGE	64	10634	5624	80	12808	6726
	857 KRAFTFAHRZEUGE	7834	19790	10605	15366	39494	20915
	858 FAHRRADER	-	-	-	2	2	1
	859 SONSTIGE FAHRZEUGE	522	1238	668	747	1504	808
	869 SONSTIGE ENDERZEUGNISSE	1119	999	529	1256	1464	775
	FERTIGWAREN 7+B	58156	122264	65172	110106	211632	112280
	GEWERBL. WIRTSCHAFT 5-B	342222	159966	85293	577415	283355	150302
	ZUSAMMEN	476286	175431	93527	819237	311285	165112
9	AUSSERDEM						
	901 RUECKWAREN	1	111	57	1	111	57
	902 ERSATZLIEFERUNGEN	2	41	21	5	55	29
	INSGESAMT	511611	182013	97124	882328	323126	171448

## SPEZIALHANDEL NACH LAENDERN

NR. DER SYSTEMATIK	WARENBENENNUNG	JULI/DEZEMBER 1989			JANUAR/DEZEMBER 1989		
		DT=100 KG	1000 DM	1000 \$	DT=100 KG	1000 DM	1000 \$
NOCH	K E N I A						
	AUSFUHR						
	DARUNTER						
	EIGENVEREDELUNG	40402	19178	10285	57219	33074	17556
	LOHNVEREDELUNG	424	1482	806	1082	2691	1446
	PASSIVE VEREDELUNG	-	-	-	3	7	4
	U G A N D A						
	E I N F U H R						
2	NAHRUNGSMITTEL TIER URSPR						
	206 FISCHE UND FISCHZUBEREITUNGEN	-	1	-	-	1	-
	ZUSAMMEN	-	1	-	-	1	-
3	NAHRUNGSMITTEL PFL URSPR						
	316 GEMUESE SONST KUECHENGEMAECHSE	-	-	-	22	3	2
	318 SUEDFRUECHTE	230	25	14	944	107	57
	319 GEMUESE OBSTKONSERV FRUCHTSAFT	-	-	-	129	27	14
	320 KAKAO ROH	2522	598	315	2522	598	315
	322 GEWUERZE	1	2	1	1	2	1
	331 SONST PFLANZL NAHRUNGSMITTEL	-	-	-	1	1	-
	ZUSAMMEN	2753	625	330	3619	738	389
4	GENUSSMITTEL						
	402 KAFFEE	70307	21985	11830	122416	48567	26047
	403 TEE	17	7	4	17	7	4
	404 ROHTABAK	146	74	39	146	74	39
	ZUSAMMEN	70470	22066	11873	122579	48648	26090
	ERNAEHRUNGSWIRTSCHAFT 1-4	73223	22692	12203	126198	49387	26479
5	ROHSTOFFE						
	503 WOLLE AND TIERHAARE REISSWOLLE	-	-	-	4	1	1
	504 BAUMWOLLE REISSBAUMWOLLE ABF	550	214	111	1480	532	277
	534 SONST ROHSTOFFE F CHEM ERZEUGN	5	20	11	5	20	11
	537 EDELST SCHMUCKST PERLEN ROH	-	-	-	-	7	3
	ZUSAMMEN	555	234	122	1489	560	292
7	VORERZEUGNISSE						
	705 GEWEBE AUS FLACHS HANF JUTE	-	-	-	6	1	1
	ZUSAMMEN	-	-	-	6	1	1
8	ENDERZEUGNISSE						
	836 SONSTIGE MASCHINEN	-	-	-	30	160	81
	841 ELEKTROTECHNISCHE ERZEUGNISSE	-	13	6	-	23	11
	843 FEINMECHAN U OPTISCHE ERZEUGN	-	1	-	-	2	-
	852 MUSIKINSTRUMENTE	-	-	-	1	1	1
	ZUSAMMEN	-	14	6	31	186	93
	FERTIGWAREN 7+8	-	14	6	37	187	94
	GEWERBL. WIRTSCHAFT 5-8	555	248	128	1526	747	386
9	AUSSERDEM						
	901 RUECKWAREN	16	5	2	122	115	60
	INSGESAMT	73794	22945	12333	127846	50249	26925
	DARUNTER						
	EIGENVEREDELUNG	19837	5743	3055	30210	9691	5135
	LOHNVEREDELUNG	26993	7816	4204	32288	10463	5620
	A U S F U H R						
1	LEBENDE TIERE						
	102 RINDVIEH	2171	1444	792	3616	2041	1109
	ST	467			775		
	ZUSAMMEN	2171	1444	792	3616	2041	1109
2	NAHRUNGSMITTEL TIER URSPR						
	201 MILCH	5765	2205	1260	9390	3190	1767
	203 KAESE	7	6	3	7	6	3
	204 FLEISCH UND FLEISCHWAREN	-	-	-	-	1	-
	206 FISCHE UND FISCHZUBEREITUNGEN	1440	677	370	1440	677	370
	ZUSAMMEN	7212	2888	1633	10837	3874	2140
3	NAHRUNGSMITTEL PFL URSPR						
	301 WEIZEN	-	-	-	9610	286	145
	319 GEMUESE OBSTKONSERV FRUCHTSAFT	-	-	-	3	2	1
	323 ZUCKER	675	87	46	6695	404	212
	325 PFLANZL DELE U FETTE Z ERNAEHR	2338	350	190	3238	453	243
	329 SONST ABFALLERZEUGN VIEHFUETT	34	12	7	34	12	7
	331 SONST PFLANZL NAHRUNGSMITTEL	68	63	33	180	101	55
	ZUSAMMEN	3115	512	276	19760	1258	663
4	GENUSSMITTEL						
	401 HOPFEN	100	165	85	343	585	304
	402 KAFFEE	1	1	1	1	1	1
	406 BIER	-	-	-	139	21	11
	407 BRANNTWEIN	-	-	-	-	1	-
	408 WEIN	-	-	-	1	1	1
	ZUSAMMEN	101	166	86	484	609	317
	ERNAEHRUNGSWIRTSCHAFT 1-4	12599	5010	2787	34697	7782	4229
5	ROHSTOFFE						
	502 ZELLWOLLE SYNTHET FASERN U ABF	-	-	-	720	219	110

## SPEZIALHANDEL NACH LAENDERN

NR. DER SYSTEMATIK	WARENBEKENNUNG	JULI/DEZEMBER 1989			JANUAR/DEZEMBER 1989		
		DT=100 KG	1000 DM	1000 \$	DT=100 KG	1000 DM	1000 \$
NOCH	U G A N D A						
	AUSFUHR						
	506 ABF V GESPINSTWAREN LUMPEN	324	58	32	614	119	66
	530 SPEISE UND INDUSTRIESALZ	80	6	3	80	6	3
	532 SONSTIGE STEINE UND ERDEN	139	14	7	139	14	7
	534 SONST ROHSTOFFE F CHEM ERZEUGN	-	3	1	-	3	1
	ZUSAMMEN	543	81	43	1553	361	187
6	HALBWAREN						
	602 REYON SYNTHET FAEDEN AUCH GEZW	80	27	14	80	28	14
	603 GESPINSTE A ZELLW SYNTH FASER	-	-	-	10	11	5
	609 KAUSCHUK BEARBEITET	42	25	14	482	429	222
	611 ZEMENT	-	-	-	160	4	2
	616 EISENHALBZEUG	-	-	-	7	1	1
	622 ZINK ROH AUCH LEGIERUNGEN	95	33	18	95	33	18
	628 KRAFTSTOFFE SCHMIEDELE ERDGAS	28	15	8	29	16	8
	635 SONSTIGE CHEMISCHE HALBWAREN	1199	107	57	2159	198	106
	ZUSAMMEN	1444	207	111	3022	720	376
7	VORERZEUGNISSE						
	701 GEWEBE A SEIDE REYON SYNTH FAD	7	59	31	14	103	55
	702 GEWEBE A ZELLWOLLE SYNTH FASER	36	19	11	41	38	21
	703 GEWEBE A WOLLE U AND TIERHAAR	15	8	4	15	8	4
	704 GEWEBE AUS BAUMWOLLE	-	-	-	6	27	13
	705 GEWEBE AUS FLACHS HANF JUTE	1	1	1	8	11	7
	706 LEDER	-	-	-	1	11	6
	708 PAPIER UND PAPPE	164	30	17	933	178	94
	709 FURNIERE SPERRHOLZ U DGL	56	20	10	56	20	10
	710 STEINZEUG TON PORZELLANERZEUGN	113	29	14	171	44	22
	711 GLAS	1	6	4	386	39	21
	712 KUNSTSTOFFE	1682	461	249	2630	722	386
	713 TEERFARBSTOFFE	24	52	28	137	312	166
	714 SONST FARBSTOFFE FARBEN LACKE	95	114	58	142	172	87
	715 DEXTRINE GELATINE UND LEIME	3	9	4	43	24	12
	717 SONST CHEMISCHE VORERZEUGNISSE	949	506	270	1611	854	448
	718 GUSSROEHREN	-	-	-	459	46	23
	719 STAHLROEHREN	5	13	6	169	74	39
	720 STAB UND FORMEISEN	43	7	4	43	7	4
	721 BLECH AUS EISEN	690	136	75	693	140	76
	722 DRAHT AUS EISEN	16	16	8	188	44	23
	724 SCHMIEDEB GUSS SCHMIEDESTUECKE	12	42	22	46	149	79
	725 STANGEN BLECHE USW KUPFER	5	7	3	12	17	9
	726 STANGEN BLECHE USW ALUMINIUM	-	-	-	403	325	169
	728 STANGEN BLECHE USW EDELMETALLE	-	2	1	-	2	1
	731 SONSTIGE VORERZEUGNISSE	2	10	5	4	17	9
	ZUSAMMEN	3919	1547	825	8211	3384	1784
8	ENDERZEUGNISSE						
	801 STRICKWAREN SEIDE CHEMIEFASERN	-	17	9	3	55	29
	803 STRICKWAREN AUS BAUMWOLLE	7	14	7	7	15	8
	804 SONST KLEIDUNG SEIDE CHEMIEFAS	1	19	9	1	21	10
	805 SONST KLEIDUNG WOLLE AND TIERH	-	2	-	-	2	-
	806 SONST KLEIDUNG AUS BAUMWOLLE	2	13	6	3	20	9
	808 HUETE	-	1	1	-	1	1
	809 SONSTIGE SPINNSTOFFWAREN	8	63	35	16	96	54
	810 PELZWAREN	1	20	11	1	30	16
	811 SCHUHE AUS LEDER	-	6	-	-	8	1
	812 ANDERE LEDERWAREN	-	14	8	1	30	17
	813 PAPIERWAREN	67	53	29	160	140	71
	814 BUECHER KARTEN NOTEN BILDER	60	122	66	82	262	142
	815 HOLZWAREN	77	128	64	156	183	94
	816 KAUSCHUKWAREN	468	520	274	1361	1285	675
	817 STEINWAREN	4	7	4	6	9	5
	818 STEINZEUG PORZELLAN U AE WAREN	3	3	1	20	8	4
	819 GLASWAREN	1	11	7	7	43	24
	821 WERKZEUGE LANDWIRTSCH GERAETE	64	249	133	173	526	283
	822 SONSTIGE EISENWAREN	926	359	187	1004	506	259
	823 WAREN A KUPFER U KUPFERLEGIER	4	9	4	13	17	9
	824 EDELMETALLW VERGOLD VERSILB W	1	5	2	1	6	3
	825 SONST WAREN A UNEDLEN METALLEN	14	69	36	37	111	58
	826 WERKZEUGMASCHINEN WALZWERKSANL	64	480	251	101	772	407
	827 TEXTIL LEDERINDUSTRIEMASCHINEN	14	95	49	27	176	93
	828 LANDMASCHINEN U ACKERSCHLEPPER	1311	3778	1970	1421	3995	2048
	830 KRAFTMASCHINEN	56	485	249	61	516	264
	831 PUMPEN DRUCKLUFTMASCHINEN	56	532	281	164	769	408
	832 FOERDERMITTEL	20	195	103	110	248	129
	833 PAPIER UND DRUCKMASCHINEN	34	235	125	145	759	399
	834 BUEROMASCHINEN	3	65	36	37	174	92
	835 NAHRUNGSMITTELINDUSTRIEMASCHIN	461	1479	766	501	1643	853
	836 SONSTIGE MASCHINEN	3697	19538	10535	4841	22310	11875
	841 ELEKTROTECHNISCHE ERZEUGNISSE	475	3009	1597	836	4524	2397
	842 UHREN	-	-	-	-	4	1
	843 FEINMECHAN U OPTISCHE ERZEUGN	168	891	474	236	1356	721
	844 WACHSWAREN UND SEIFEN	23	23	12	23	23	12
	845 WAREN AUS KUNSTSTOFFEN	657	365	205	1460	752	414
	846 SPIELFILME BEL FILME PLATTEN	-	-	-	-	185	101
	847 PHOTOCHEMISCHE ERZEUGNISSE	6	10	6	10	13	8
	848 BLEISTIFTE U CHEM BUEROBEDARF	18	42	22	34	75	39
	849 PHARMAZEUTISCHE ERZEUGNISSE	209	1194	642	547	2651	1420
	850 KOSMETISCHE ERZEUGNISSE	13	19	7	22	31	13
	851 SONSTIGE CHEMISCHE ERZEUGNISSE	603	524	276	1475	973	518
	852 MUSIKINSTRUMENTE	-	2	1	-	2	1
	853 KINDERSPIELZEUG CHRISTBAUMSCHM	1	5	4	1	5	4
	856 LUFTFAHRZEUGE	-	-	-	5	43	22
	857 KRAFTFAHRZEUGE	3069	8372	4430	13561	25816	13729

SPEZIALHANDEL NACH LAENDERN

NR. DER SYSTEMATIK	WARENBENENNUNG	JULI/DEZEMBER 1989			JANUAR/DEZEMBER 1988		
		DT=100 KG	1000 DM	1000 \$	DT=100 KG	1000 DM	1000 \$
<b>NOCH U G A N D A</b>							
	AUSFUHR						
	858 FAHRRADER	-	-	-	175	105	55
	859 SONSTIGE FAHRZEUGE	354	365	196	7044	6482	3523
	869 SONSTIGE ENDERZEUGNISSE	181	333	175	579	663	361
	ZUSAMMEN	13201	43740	23305	36468	78378	41769
	FERTIGWAREN 7+8	17120	45287	24130	44679	81763	43553
	GEWERBL. WIRTSCHAFT 5-8	19107	45575	24284	49254	82844	44116
	INSGESAMT	31706	50585	27071	83951	90626	48345
	DARUNTER						
	EIGENVEREDELUNG	236	741	401	1020	1840	977
	LOHNVEREDELUNG	1	9	5	4	35	18
<b>T A N S A N I A</b>							
E I N F U H R							
1	LEBENDE TIERE						
	104 SONSTIGE LEBENDE TIERE	34	376	201	49	511	272
	ZUSAMMEN	34	376	201	49	511	272
2	NAHRUNGSMITTEL TIER URSPR						
	206 FISCHE UND FISCHZUBEREITUNGEN	72	156	83	129	336	177
	ZUSAMMEN	72	156	83	129	336	177
3	NAHRUNGSMITTEL PFL URSPR						
	306 HIRSE UND SONSTIGES GETREIDE	939	28	15	1345	44	25
	311 HUELSENFRUECHTE ZUR ERNAEHRUNG	360	48	26	1237	214	117
	318 SUEDFRUECHTE	198	58	30	276	68	35
	320 KAKAO ROH	3203	995	511	8633	2554	1326
	322 GEWUERZE	25	13	7	145	71	39
	324 OELFRUECHTE ZUR ERNAEHRUNG	175	10	5	175	10	5
	331 SONST PFLANZL NAHRUNGSMITTEL	6575	203	111	52147	1568	843
	ZUSAMMEN	11475	1355	705	63958	4529	2390
4	GENUSSMITTEL						
	402 KAFFEE	102186	45272	24156	221476	111415	59134
	403 TEE	605	191	101	625	199	104
	404 ROHTABAK	4173	1835	978	6775	2914	1548
	ZUSAMMEN	106964	47298	25235	228876	114528	60784
	ERNAEHRUNGSWIRTSCHAFT 1-4	118545	49185	26224	293012	119904	63623
5	ROHSTOFFE						
	504 BAUMWOLLE REISSBAUMWOLLE ABF	2167	674	348	3298	991	515
	505 FLACHS HANF JUTE UND DGL	320	37	20	465	71	38
	508 ANDERE FELLE UND MAEUTE	-	-	-	-	4	2
	514 ROHGUMMEN SCHELLACK BALSAME	240	43	22	306	82	43
	515 OELFRUECHTE FUER TECHN OELE	6317	597	332	10652	955	526
	528 SONSTIGE ERZE UND METALLASCHEN	204	50	27	204	50	27
	532 SONSTIGE STEINE UND ERDEN	18	16	8	29	37	19
	534 SONST ROHSTOFFE F CHEM ERZEUGN	262	126	71	1271	676	364
	537 EDELST SCHMUCKST PERLEN ROH	56	1378	756	68	1778	964
	538 SONST ROHSTOFFE AUCH ABFAELLE	2	7	3	7	29	15
	ZUSAMMEN	9586	2928	1587	16300	4673	2513
6	HALBWAREN						
	605 GESPINSTE AUS BAUMWOLLE	1780	659	350	1878	730	388
	606 GESPINSTE A FLACHS HANF JUTE	300	59	32	600	124	65
	607 BAU UND NUTZ HOLZ SCHNITTHOLZ	1047	490	266	2917	998	530
	608 HOLZMASSE ZELLSTOFF	1031	309	165	2796	809	429
	617 ALUMINIUM ROH AUCH LEGIERUNGEN	98	29	15	201	70	37
	618 KUPFER ROH AUCH LEGIERUNGEN	740	380	215	1160	508	284
	622 ZINK ROH AUCH LEGIERUNGEN	-	-	-	1270	482	258
	623 SONST UNEDLE METALLE ROH	-	-	-	20	55	30
	624 FETTSAEUREN PARAFFIN VASELIN	-	-	-	438	246	132
	ZUSAMMEN	4996	1926	1043	11280	4022	2158
7	VORERZEUGNISSE						
	704 GEWEBE AUS BAUMWOLLE	215	130	70	410	235	122
	705 GEWEBE AUS FLACHS HANF JUTE	-	-	-	59	19	10
	707 FELLE ZU PELZWERK BEARBEITET	-	-	-	-	3	2
	730 EDELST SCHMUCKST PERLEN BEARB	-	31	17	-	194	100
	ZUSAMMEN	215	161	87	469	451	234
8	ENDERZEUGNISSE						
	803 STRICKWAREN AUS BAUMWOLLE	233	375	197	469	738	385
	806 SONST KLEIDUNG AUS BAUMWOLLE	55	44	24	123	105	57
	809 SONSTIGE SPINNSTOFFWAREN	2317	388	204	26658	4225	2213
	810 PELZWAREN	-	1	-	-	1	-
	814 BUECHER KARTEN NOTEN BILDER	1	7	3	2	12	6
	815 HOLZWAREN	30	29	16	193	126	68
	831 PUMPEN DRUCKLUFTMASCHINEN	1	5	3	1	5	3
	833 PAPIER UND DRUCKMASCHINEN	58	24	13	78	25	14
	834 BUEROMASCHINEN	-	2	1	1	22	11
	836 SONSTIGE MASCHINEN	1	2	1	1	2	1
	841 ELEKTROTECHNISCHE ERZEUGNISSE	97	68	35	331	213	112
	852 MUSIKINSTRUMENTE	6	6	3	6	6	3
	857 KRAFTFAHRZEUGE	12	27	16	15	30	18
	869 SONSTIGE ENDERZEUGNISSE	9	21	10	12	26	13
	ZUSAMMEN	2820	999	526	27890	5536	2904
	FERTIGWAREN 7+8	3035	1160	613	28359	5987	3138
	GEWERBL. WIRTSCHAFT 5-8	17617	6014	3243	55939	14682	7804



SPEZIALHANDEL NACH LAENDERN

NR. DER SYSTEMATIK	WARENBEKENNUNG	JULI/DEZEMBER 1989			JANUAR/DEZEMBER 1989		
		DT=100 KG	1000 DM	1000 \$	DT=100 KG	1000 DM	1000 \$
NOCH	T A N S A N I A						
	EINFUHR						
9	AUSSERDEM						
	901 RUECKWAREN	513	276	154	1054	651	350
	INSGESAMT	186675	55475	29621	350005	135237	71777
	DARUNTER						
	EIGENVEREDELUNG	13584	5779	3068	35845	17335	9162
	LOHNVEREDELUNG	1838	816	430	5896	2955	1568
	A U S F U H R						
2	NAHRUNGSMITTEL TIER URSPR						
	201 MILCH	4522	1660	953	5031	1855	1058
	203 KAESE	20	12	6	50	28	14
	204 FLEISCH UND FLEISCHWAREN	35	18	9	63	34	17
	206 FISCH UND FISCHZUBEREITUNGEN	600	313	171	600	313	171
	208 SCHMALZ TALG TIER OELE FETTE	8290	832	441	23286	2193	1184
	209 EIER EIWEISS EIGELB	9	5	3	44	39	20
	210 HONIG	-	-	-	5	2	1
	ZUSAMMEN	13476	2840	1583	29079	4464	2465
3	NAHRUNGSMITTEL PFL URSPR						
	303 GERSTE	49400	1490	855	49400	1490	855
	308 MUELLERETIERZEUGNISSE	40044	1792	959	50494	2366	1254
	310 NICHTOELHALTIGE SAEMEREIEN	-	-	-	-	1	-
	311 HUELSENFRUECHTE ZUR ERNAEHRUNG	-	-	-	198	39	22
	313 GRUEN UND RAUHFUTTER	-	-	-	10	1	1
	317 OBST AUSSER SUEDFRUECHTEN	-	-	-	-	2	1
	321 KAKAOERZEUGNISSE	2	1	1	4	6	4
	322 GEWUERZE	5	6	4	5	6	4
	323 ZUCKER	-	1	1	7678	402	216
	325 PFLANZL OELE U FETTE Z ERNAEHR	18	4	1	74	13	7
	329 SONST ABFALLERZEUGN VIEHFUETT	-	-	-	10	2	1
	331 SONST PFLANZL NAHRUNGSMITTEL	160	99	54	305	180	93
	ZUSAMMEN	89629	3393	1875	108178	4508	2468
4	GENUSSMITTEL						
	401 HOPFEN	-	-	-	80	306	157
	406 BIER	284	50	28	569	108	59
	407 BRANNTWEIN	2	6	2	2	6	2
	408 WEIN	4	2	1	17	14	8
	ZUSAMMEN	290	58	31	668	434	226
	ERNAEHRUNGSWIRTSCHAFT 1-4	103395	6291	3489	137925	9406	5149
5	ROHSTOFFE						
	502 ZELLWOLLE SYNTHET FASERN U ABF	1422	353	203	1422	353	203
	506 ABF V GESPINNTWAREN LUMPEN	1499	198	106	4290	578	309
	513 KAUTSCHUK GUTTAPERCHA BALATA	-	-	-	41	38	21
	514 ROHGUHMEN SCHELLACK BALSAME	2	2	2	2	2	-
	590 SPEISE UND INDUSTRIESALZ	30	1	1	955	25	13
	592 SONSTIGE STEINE UND ERDEN	2645	122	63	3625	204	107
	594 SONST ROHSTOFFE F CHEM ERZEUGN	25	21	11	565	54	29
	598 SONST ROHSTOFFE AUCH ABFAELLE	10	1	-	210	13	7
	ZUSAMMEN	5633	698	384	11110	1267	689
6	HALBWAREN						
	601 ROHSEIDE UND SEIDENGESPINSTE	-	5	3	-	5	3
	602 REYON SYNTHET FAEDEN AUCH GEZT	119	74	38	119	74	38
	603 GESPINSTE A ZELLW SYNTH FASER	12	21	12	12	21	12
	605 GESPINSTE AUS BAUMWOLLE	20	40	22	33	66	37
	607 BAU UND NUTZHOELZ/SCHNITTHOLZ	28	3	2	28	3	2
	611 ZEMENT	31	3	1	31	3	1
	612 SONST MINERALISCHE BAUSTOFFE	2591	372	191	5563	910	475
	613 ROEISEN	7900	358	203	8100	376	212
	615 FERROLEGIERUNGEN	1200	139	74	2050	208	110
	618 EISENHALBZEUG	61250	5290	2768	68455	5941	3123
	617 ALUMINIUM ROH AUCH LEGIERUNGEN	-	-	-	-	1	-
	618 KUPFER ROH AUCH LEGIERUNGEN	8	4	2	8	7	3
	621 ZINN ROH AUCH LEGIERUNGEN	10	22	11	10	22	11
	624 FETTSAEUREN PARAFFIN VASELIN	555	84	45	4218	584	311
	625 SONST TECHNISCHE FETTE U DELE	1715	176	98	1735	179	100
	627 RUECKST D ERDDEL U TEERDESTILL	248	13	7	254	14	7
	628 KRAFTSTOFFE SCHMIEROELE ERDAS	1149	189	98	3170	387	205
	629 TEER U TEERDESTILL ERZEUGNISSE	-	1	-	-	1	-
	630 AUFBEREITETE KALIDUENGEMITTEL	2000	48	24	2000	48	24
	633 STICKSTOFF A N G DUENGEMITTEL	487	30	17	497	36	19
	635 SONSTIGE CHEMISCHE HALBWAREN	9076	1115	606	22310	1908	1034
	638 SONSTIGE HALBWAREN	122	58	33	162	62	35
	ZUSAMMEN	88521	8045	4255	119755	10856	5762
7	VORERZEUGNISSE						
	701 GEWEBE A SEIDE REYON SYNTH FAD	1990	2313	1300	2129	2431	1363
	702 GEWEBE A ZELLWOLLE SYNTH FASER	20	138	72	40	244	126
	703 GEWEBE A WOLLE U AND TIERHAAR	-	-	-	4	10	5
	704 GEWEBE AUS BAUMWOLLE	27	119	63	188	347	185
	705 GEWEBE AUS FLACHS HANF JUTE	5	11	6	5	11	6
	706 LEDER	-	-	-	-	3	2
	708 PAPIER UND PAPPE	3641	606	326	5149	907	481
	709 FURNIERE SPERRHOLZ U DGL	84	18	10	124	25	14
	710 STEINZEUG TON PORZELLANERZEUGN	652	178	97	685	212	115
	711 GLAS	103	17	9	677	103	56
	712 KUNSTSTOFFE	6709	2152	1142	12650	4252	2249
	713 TEERFARBSTOFFE	228	964	512	388	1690	892
	714 SONST FARBSTOFFE FARBEN LACKE	937	425	228	1310	664	357

## SPEZIALHANDEL NACH LAENDERN

NR. DER SYSTEMATIK	WARENBENENNUNG	JULI/DEZEMBER 1989			JANUAR/DEZEMBER 1989		
		DT=100 KG	1000 DM	1000 \$	DT=100 KG	1000 DM	1000 \$
<b>NOCH TANSANIA AUSFUHR</b>							
	715 DEXTRINE GELATINE UND LEIME	413	206	109	1899	561	299
	716 SPRENGSTOFFE SCHIESSBED ZUENDW	224	76	40	224	79	41
	717 SONST CHEMISCHE VORERZEUGNISSE	7840	3164	1668	10028	4073	2142
	718 GUSSROEHREN	575	107	55	13914	1835	970
	719 STAHLROEHREN	7995	1472	772	9153	1724	901
	720 STAB UND FORMEISEN	8167	1440	758	14271	1841	974
	721 BLECH AUS EISEN	5968	633	340	10707	1145	605
	722 DRAHT AUS EISEN	9173	713	377	9378	797	420
	723 EISENBAHNOBERBAUMATERIAL	10	11	7	10	11	7
	724 SCHMIEDB GUSS SCHMIEDESTUECKE	-	-	-	6	23	12
	725 STANGEN BLECHE USW KUPFER	12	15	8	14	22	12
	726 STANGEN BLECHE USW ALUMINIUM	1	1	-	132	104	54
	727 STANGEN BLECHE USW AND UNEDL M	22	7	4	28	12	6
	731 SONSTIGE VORERZEUGNISSE	266	144	76	421	260	138
	ZUSAMMEN	55062	14930	7979	93534	23386	12432
<b>8</b>	<b>ENDERZEUGNISSE</b>						
	801 STRICKWAREN SEIDE CHEMIEFASERN	2	67	36	2	86	45
	802 STRICKWAREN WOLLE U AND TIERH	28	31	16	50	51	26
	803 STRICKWAREN AUS BAUMWOLLE	8	27	15	11	46	25
	804 SONST KLEIDUNG SEIDE CHEMIEFAS	4	20	6	4	24	6
	805 SONST KLEIDUNG WOLLE AND TIERH	28	46	24	34	79	41
	806 SONST KLEIDUNG AUS BAUMWOLLE	34	68	36	60	189	100
	807 SONST KLEIDUNG FLACHS HANF USW	2	5	3	12	40	22
	808 HUETE	-	5	3	1	9	5
	809 SONSTIGE SPINNSTOFFWAREN	145	141	73	185	237	121
	810 PELZWAREN	2	39	21	2	49	27
	811 SCHUHE AUS LEDER	1	10	3	6	36	15
	812 ANDERE LEDERWAREN	2	28	15	7	61	31
	813 PAPIERWAREN	399	107	55	1264	441	227
	814 BUECHER KARTEN NOTEN BILDER	70	89	49	175	290	159
	815 HOLZWAREN	67	69	35	93	100	51
	816 KAUTSCHUKWAREN	575	634	337	1163	1293	692
	817 STEINWAREN	18	16	9	25	22	12
	818 STEINZEUG PORZELLAN U AE WAREN	178	112	60	331	234	124
	819 GLASWAREN	108	37	19	147	105	54
	820 MESSERSCHMIEDEWAREN	61	124	65	61	127	67
	821 WERKZEUGE LANDWIRTSCH GERAETE	467	1010	539	973	1855	986
	822 SONSTIGE EISENWAREN	5180	4110	2267	7896	6002	3251
	823 WAREN A KUPFER U KUPFERLEGIER	2	6	4	20	67	36
	824 EDELMETALLV VERGOLD VERSILB W	2	44	23	2	51	27
	825 SONST WAREN A UNEDLEN METALLEN	85	180	93	374	379	202
	826 WERKZEUGMASCHINEN WALZWERKSANL	319	644	343	632	1311	701
	827 TEXTIL LEDERINDUSTRIEMASCHINEN	977	1847	993	4450	16641	8917
	828 LANDMASCHINEN U ACKERSCHLEPPER	2289	3334	1858	2834	4166	2301
	830 KRAFTMASCHINEN	318	2037	1104	471	2400	1299
	831 PUMPEN DRUCKLUFTMASCHINEN	531	1353	726	879	2583	1375
	832 FOERDERMITTEL	335	388	214	481	967	518
	833 PAPIER UND DRUCKMASCHINEN	775	1739	917	1106	3885	2018
	834 BUEROMASCHINEN	26	348	184	57	751	402
	835 NAHRUNGSMITTELINDUSTRIEMASCHIN	577	2070	1136	825	3122	1671
	836 SONSTIGE MASCHINEN	1995	4013	2107	3888	7518	3933
	841 ELEKTROTECHNISCHE ERZEUGNISSE	1736	3512	1879	4577	9125	4868
	842 UHREN	-	10	4	2	32	16
	843 FEINMECHAN U OPTISCHE ERZEUGN	109	1848	1011	241	2806	1506
	844 WACHSWAREN UND SEIFEN	43	76	40	129	176	93
	845 WAREN AUS KUNSTSTOFFEN	744	461	247	1403	957	503
	846 SPIELFILME BEL FILME PLATTEN	1	6	3	1	23	12
	847 PHOTOCHEMISCHE ERZEUGNISSE	85	318	175	120	455	248
	848 BLEISTIFTE U CHEM BUEROBEDARF	18	44	24	63	117	61
	849 PHARMAZEUTISCHE ERZEUGNISSE	951	2736	1449	2713	4604	2432
	850 KOSMETISCHE ERZEUGNISSE	116	171	92	117	172	92
	851 SONSTIGE CHEMISCHE ERZEUGNISSE	13885	11627	6102	18150	15444	8048
	852 MUSIKINSTRUMENTE	1	10	5	3	24	13
	853 KINDERSPIELZEUG CHRISTBAUMSCHM	1	1	1	1	3	2
	856 LUFTFAHRZEUGE	-	4	2	2	27	14
	857 KRAFTFAHRZEUGE	4381	7434	3972	8247	13990	7444
	858 FAHRRADER	19	31	17	29	51	26
	859 SONSTIGE FAHRZEUGE	253	280	149	806	726	384
	869 SONSTIGE ENDERZEUGNISSE	1323	1678	898	3349	3347	1781
	ZUSAMMEN	39276	55045	29458	68474	107286	57024
	FERTIGWAREN 7+8	94338	69975	37437	162008	130682	69456
	GEWERBL. WIRTSCHAFT 5-8	188492	78718	42076	292873	142805	75907
<b>9</b>	<b>AUSSERDEM</b>						
	902 ERSATZLIEFERUNGEN	3	34	17	17	45	22
	INSGESAMT	291890	85043	45582	430815	152256	81078
	DARUNTER						
	EIGENVEREDELUNG	8063	7257	3870	9331	9097	4833
	LOHNVEREDELUNG	21	87	49	21	88	50
<b>S E S C H E L L E N</b>							
<b>E I N F U H R</b>							
<b>2</b>	<b>NAHRUNGSMITTEL TIER URSPR</b>						
	206 FISCH E UND FISCHZUBEREITUNGEN	1037	612	322	4892	2841	1503
	ZUSAMMEN	1037	612	322	4892	2841	1503
	ERNAHRUNGSWIRTSCHAFT 1-4	1037	612	322	4892	2841	1503
<b>6</b>	<b>HALBWAREN</b>						

## SPEZIALHANDEL NACH LAENDERN

NR. DER SYSTEMATIK	WARENBEKENNUNG	JULI/DEZEMBER 1989			JANUAR/DEZEMBER 1989		
		DT=100 KG	1000 DM	1000 \$	DT=100 KG	1000 DM	1000 \$
NOCH	SESCHELLEN						
	EINFUHR						
	817 ALUMINIUM ROH AUCH LEGIERUNGEN	84	21	11	84	21	11
	ZUSAMMEN	84	21	11	84	21	11
8	ENDERZEUGNISSE						
	812 ANDERE LEDERWAREN	-	1	-	-	1	-
	825 SONST WAREN A UNEDLEN METALLEN	-	3	2	-	3	2
	835 NAHRUNGSMITTELINDUSTRIEMASCHIN	9	4	2	9	4	2
	841 ELEKTROTECHNISCHE ERZEUGNISSE	1	1	1	1	1	1
	843 FEINMECHAN U OPTISCHE ERZEUGN	-	-	-	-	5	9
	869 SONSTIGE ENDERZEUGNISSE	-	3	-	-	3	-
	ZUSAMMEN	10	12	5	10	17	8
	FERTIGWAREN 7+8	10	12	5	10	17	8
	GEWERBL. WIRTSCHAFT 5-8	94	33	16	94	38	19
9	AUSSERDEM						
	901 RUECKWAREN	-	15	7	-	15	7
	INSGESAMT	1131	660	345	4986	2894	1529
	DARUNTER						
	LOHNVEREDELUNG	10	5	3	10	10	6
	AUSFUHR						
3	NAHRUNGSMITTEL PFL URSPR						
	323 ZUCKER	-	-	-	16325	901	475
	329 SONST ABFALLERZEUGN VIEHFUETT	1	1	1	2	2	2
	331 SONST PFLANZL NAHRUNGSMITTEL	-	-	-	102	77	41
	ZUSAMMEN	1	1	1	16429	980	518
4	GENUSSMITTEL						
	401 HOPFEN	17	30	16	26	45	22
	405 TABAKERZEUGNISSE	-	-	-	5	9	5
	408 WEIN	13	7	4	13	7	4
	ZUSAMMEN	30	37	20	44	61	31
	ERNAEHRUNGSWIRTSCHAFT 1-4	31	38	21	16473	1041	549
5	ROHSTOFFE						
	532 SONSTIGE STEINE UND ERDEN	33	1	1	33	1	1
	534 SONST ROHSTOFFE F CHEM ERZEUGN	-	-	-	6	8	5
	ZUSAMMEN	33	1	1	39	9	6
6	HALBWAREN						
	605 GESPINSTE AUS BAUMWOLLE	1	5	2	1	5	2
	609 KAUTSCHUK BEARBEITET	-	-	-	14	9	5
	612 SONST MINERALISCHE BAUSTOFFE	88	5	3	88	5	3
	624 FETTSAEUREN PARAFFIN VASELIN	380	47	25	570	73	39
	627 RUECKST D ERDOEL U TEERDESTILL	-	-	-	2	1	1
	628 KRAFTSTOFFE SCHMIEROLE ERDGAS	35	8	5	66	20	10
	635 SONSTIGE CHEMISCHE HALBWAREN	3	2	1	27	3	1
	ZUSAMMEN	507	67	36	768	116	61
7	VORERZEUGNISSE						
	702 GEWEBE A ZELLWOLLE SYNTH FASER	-	-	-	40	42	22
	704 GEWEBE AUS BAUMWOLLE	-	-	-	-	2	1
	705 GEWEBE AUS FLACHS HANF JUTE	1	11	5	1	11	5
	706 LEDER	-	-	-	1	6	4
	708 PAPIER UND PAPPE	22	15	8	92	36	20
	709 FURNIERE SPERRHOLZ U DGL	1	1	-	22	40	20
	711 GLAS	27	15	8	82	47	24
	712 KUNSTSTOFFE	177	61	32	574	214	112
	713 TEERFARBSTOFFE	-	1	-	-	1	-
	714 SONST FARBSTOFFE FARBEN LACKE	14	7	4	18	13	8
	716 DEXTRINE GELATINE UND LEIME	14	10	6	65	37	21
	717 SONST CHEMISCHE VORERZEUGNISSE	199	81	43	234	167	89
	719 STAHLROEHREN	27	7	4	27	7	4
	724 SCHMIEDB GUSS SCHMIEDESTUECKE	-	-	-	-	1	-
	726 STANGEN BLECHE USW ALUMINIUM	18	8	4	18	8	4
	ZUSAMMEN	600	217	114	1174	632	334
8	ENDERZEUGNISSE						
	801 STRICKWAREN SEIDE CHEMIEFASERN	-	-	-	-	1	-
	802 STRICKWAREN WOLLE U AND TIERH	-	1	-	-	2	-
	804 SONST KLEIDUNG SEIDE CHEMIEFAS	-	1	-	-	2	-
	806 SONST KLEIDUNG AUS BAUMWOLLE	-	-	-	-	2	-
	809 SONSTIGE SPINNSTOFFWAREN	1	3	2	11	25	13
	810 PELZWAREN	-	8	5	-	17	10
	811 SCHUHE AUS LEDER	2	12	5	6	33	15
	812 ANDERE LEDERWAREN	-	9	4	-	13	5
	813 PAPIERWAREN	10	10	6	51	37	20
	814 BUECHER KARTEN NOTEN BILDER	3	10	6	3	12	7
	815 HOLZWAREN	51	138	71	51	138	71
	816 KAUTSCHUKWAREN	5	35	20	71	79	42
	818 STEINZEUG PORZELLAN U AE WAREN	15	36	18	15	36	18
	819 GLASWAREN	9	15	7	15	33	16
	821 WERKZEUGE LANDWIRTSCH GERAETE	1	2	1	19	62	32
	822 SONSTIGE EISENWAREN	16	38	21	19	49	27
	823 WAREN A KUPFER U KUPFERLEGIER	-	-	-	2	8	4
	824 EDELMETALLW VERGOLD VERSILB W	-	-	-	-	1	1
	825 SONST WAREN A UNEDLEN METALLEN	20	10	6	24	24	13
	826 WERKZEUGMASCHINEN WALZWERKSANL	10	12	8	10	14	8
	827 TEXTIL LEDERINDUSTRIEMASCHINEN	-	1	-	-	1	-
	828 LANDMASCHINEN U ACKERSCHLEPPER	106	109	57	320	548	280
	830 KRAFTMASCHINEN	2	10	5	3	12	6

## SPEZIALHANDEL NACH LAENDERN

NR. DER SYSTEMATIK	WARENBENENNUNG	JULI/DEZEMBER 1989			JANUAR/DEZEMBER 1989		
		DT=100 KG	1000 DM	1000 \$	DT=100 KG	1000 DM	1000 \$
<b>NOCH S E S C H E L L E N      AUSFUHR</b>							
831	PUMPEN DRUCKLUFTMASCHINEN	15	53	30	31	91	50
832	FOERDERMITTEL	-	4	2	184	246	126
833	PAPIER UND DRUCKMASCHINEN	-	15	9	-	31	18
835	NAHRUNGSMITTELINDUSTRIEMASCHINEN	32	114	62	45	230	123
836	SONSTIGE MASCHINEN	157	380	199	180	568	301
841	ELEKTROTECHNISCHE ERZEUGNISSE	20	253	131	34	463	241
842	UHREN	-	1	-	-	5	2
843	FEINMECHAN U OPTISCHE ERZEUGN	15	151	76	40	376	191
845	WAREN AUS KUNSTSTOFFEN	48	50	27	100	121	66
847	PHOTOCHEMISCHE ERZEUGNISSE	-	-	-	-	1	-
848	BLEISTIFTE U CHEM BUEROBEDARF	-	1	-	-	1	-
849	PHARMAZEUTISCHE ERZEUGNISSE	8	61	34	42	197	104
850	KOSMETISCHE ERZEUGNISSE	16	21	10	33	49	21
851	SONSTIGE CHEMISCHE ERZEUGNISSE	282	105	57	393	161	87
853	KINDERSPIELZEUG CHRISTBAUMSCHM	-	-	-	43	160	86
856	LUFTFAHRZEUGE	-	-	-	2	614	335
857	KRAFTFAHRZEUGE	23	82	45	126	418	219
859	SONSTIGE FAHRZEUGE	2	6	4	21	31	17
869	SONSTIGE ENDERZEUGNISSE	6	56	31	9	176	96
	ZUSAMMEN	875	1813	959	1902	5087	2672
	FERTIGWAREN 7+8	1375	2030	1073	3076	5719	3068
	GEWERBL. WIRTSCHAFT 5-8	1915	2098	1110	3883	5844	3073
9	AUSSERDEM	-	-	-	-	-	-
902	ERSATZLIEFERUNGEN	-	1	-	-	2	-
	INSGESAMT	1946	2137	1131	20356	6887	3622
	DARUNTER						
	EIGENVEREDELUNG	380	47	25	573	81	43
	LOHNVEREDELUNG	-	26	13	2	647	352
<b>B R I T I N D O Z</b>							
<b>A U S F U H R</b>							
4	GENUSSMITTEL	-	-	-	1	1	1
407	BRANNTWEIN	-	-	-	17	3	3
408	WEIN	17	3	3	18	4	4
	ZUSAMMEN	17	3	3	18	4	4
	ERNAERHUNGSWIRTSCHAFT 1-4	17	3	3	18	4	4
6	HALBWAREN	-	-	-	10	4	2
635	SONSTIGE CHEMISCHE HALBWAREN	-	-	-	10	4	2
	ZUSAMMEN	-	-	-	10	4	2
8	ENDERZEUGNISSE	-	-	-	9	5	2
822	SONSTIGE EISENWAREN	-	-	-	-	1	-
836	SONSTIGE MASCHINEN	-	1	-	-	4	2
842	UHREN	-	4	2	-	10	5
869	SONSTIGE ENDERZEUGNISSE	-	4	2	-	9	9
	ZUSAMMEN	-	9	4	9	20	9
	FERTIGWAREN 7+8	-	9	4	9	20	9
	GEWERBL. WIRTSCHAFT 5-8	-	9	4	19	24	11
	INSGESAMT	17	12	7	37	28	15
<b>M O S A M B I K</b>							
<b>E I N F U H R</b>							
2	NAHRUNGSMITTEL TIER URSPR	-	-	-	-	-	-
206	FISCHE UND FISCHZUBEREITUNGEN	1109	1384	734	1129	1416	751
	ZUSAMMEN	1109	1384	734	1129	1416	751
3	NAHRUNGSMITTEL PFL URSPR	-	-	-	5	1	1
316	GEMUESE SONST KUECHENGEWAECHSE	5	1	1	60	40	22
317	OBST AUSSER SUEDFRUECHTEN	13	12	7	41784	6039	3265
318	SUEDFRUECHTE	40379	5156	2796	19212	1191	607
324	DELFRUECHTE ZUR ERNAEHRUNG	2455	154	79	3424	391	211
325	PFLANZL OELE U FETTE Z ERNAEHR	510	93	51	64485	7662	4106
	ZUSAMMEN	43362	5416	2934	64485	7662	4106
4	GENUSSMITTEL	-	-	-	223	76	42
403	TEE	4	1	1	223	76	42
	ZUSAMMEN	4	1	1	223	76	42
	ERNAERHUNGSWIRTSCHAFT 1-4	44475	6801	3669	65837	9154	4899
5	ROHSTOFFE	-	-	-	203	73	40
504	BAUMWOLLE REISSBAUMWOLLE ABF	203	73	40	14506	1723	960
511	BAU UND NUTZHOZ RUNDHOZ	6966	803	461	-	165	89
537	EDELST SCHMUCKST PERLEN ROH	-	110	60	-	34	19
538	SONST ROHSTOFFE AUCH ABFAELLE	-	1	1	15159	1995	1108
	ZUSAMMEN	7169	987	562	15159	1995	1108
6	HALBWAREN	-	-	-	199	26	13
607	BAU UND NUTZHOZ SCHNITTHOZ	199	26	13	18	4	2
612	SONST MINERALISCHE BAUSTOFFE	-	-	-	13586	3903	2056
614	ALTEISEN SCHROTT	4261	1250	651	150	40	20
617	ALUMINIUM ROH AUCH LEGIERUNGEN	-	-	-	9876	5727	3068
618	KUPFER ROH AUCH LEGIERUNGEN	9876	5727	3068	20	45	24
619	NICKEL ROH AUCH LEGIERUNGEN	-	-	-	-	-	-

SPEZIALHANDEL NACH LAENDERN

NR. DER SYSTEMATIK	WARENBENENNUNG	JULI/DEZEMBER 1989			JANUAR/DEZEMBER 1989		
		DT=100 KG	1000 DM	1000 \$	DT=100 KG	1000 DM	1000 \$
NOCH	M O S A M B I K						
	EINFUHR						
	826 SONST TECHNISCHE FETTE U OELE ZUSAMMEN	- 14936	- 7009	- 3732	257 24106	27 9772	14 5197
7	VORERZEUGNISSE						
	710 STEINZEUG TON PORZELLANERZEUGN	-	-	-	148	6	3
	730 EDELST SCHMUCKST PERLEN BEARB ZUSAMMEN	1 1	36 36	21 21	1 149	36 42	21 24
8	ENDERZEUGNISSE						
	802 STRICKWAREN WOLLE U AND TIERH	-	2	1	-	2	1
	804 SONST KLEIDUNG SEIDE CHEMIEFAS	-	-	-	28	34	17
	806 SONST KLEIDUNG AUS BAUMWOLLE	25	41	23	25	41	23
	810 PELZWAREN	-	1	-	-	2	-
	811 SCHUHE AUS LEDER	-	8	4	-	8	4
	814 BUECHER KARTEN NOTEN BILDER	-	26	14	1	30	17
	817 STEINWAREN	-	-	-	34	5	2
	820 MESSERSCHMIEDEWAREN	-	-	-	-	1	1
	825 SONST WAREN A UNEDLEN METALLEN	-	1	1	-	1	1
	826 MERKZEUGMASCHINEN WALZWERKSANL	47	247	134	47	247	134
	841 ELEKTROTECHNISCHE ERZEUGNISSE	-	-	-	-	13	7
	869 SONSTIGE ENDERZEUGNISSE	-	1	-	-	62	34
	ZUSAMMEN	72	327	177	135	446	241
	FERTIGWAREN 7+8	73	363	198	284	488	265
	GEMERBL. WIRTSCHAFT 5-8	21578	8353	4492	39549	12255	6570
9	AUSSERDEM						
	901 RUECKWAREN	93	73	40	96	77	42
	INSGESAMT	66146	15227	8201	105482	21486	11511
	DARUNTER						
	EIGENVEREDELUNG	-	-	-	2420	251	135
	LOHNVEREDELUNG	-	-	-	-	13	7
	A U S F U H R						
2	NAHRUNGSMITTEL TIER URSPR						
	201 MILCH	2323	824	442	9206	3138	1678
	203 KAESE	13	7	4	22	14	6
	204 FLEISCH UND FLEISCHWAREN	301	150	77	307	153	78
	206 FISCHE UND FISCHZUBEREITUNGEN	-	-	-	2	1	-
	ZUSAMMEN	2637	981	523	9537	3306	1762
3	NAHRUNGSMITTEL PFL URSPR						
	307 REIS	-	-	-	30	3	2
	308 MUELLEREIERZEUGNISSE	32	5	1	85	10	4
	311 HUELSENFRUECHTE ZUR ERNAEHRUNG	-	-	-	5	1	1
	316 GEMUESE SONST KUECHENGEMAECHSE	-	-	-	6	3	2
	319 GEMUESE OBSTKONSERV FRUCHTSAFT	45	5	2	69	11	5
	321 KAKAOERZEUGNISSE	1	1	1	3	3	2
	323 ZUCKER	18452	1491	838	54737	3290	1810
	324 DELFRUECHTE ZUR ERNAEHRUNG	1	1	-	1	1	-
	325 PFLANZL OELE U FETTE Z ERNAEHR	300	34	18	20299	2580	1381
	331 SONST PFLANZL NAHRUNGSMITTEL	1115	351	186	1195	367	194
	ZUSAMMEN	19946	1888	1046	76430	6269	3401
4	GENUSSMITTEL						
	401 HOPFEN	120	237	125	120	237	125
	402 KAFFEE	3	3	2	11	14	8
	403 TEE	3	3	1	3	3	1
	406 BIER	637	84	44	2807	424	223
	407 BRANNTWEIN	2	1	-	12	8	4
	408 WEIN	3	2	1	3	2	1
	ZUSAMMEN	768	330	173	2956	688	362
	ERNAEHRUNGSWIRTSCHAFT 1-4	23351	3199	1742	88923	10263	5525
5	ROHSTOFFE						
	506 ABF V GESPINSTWAREN LUMPEN	479	452	242	833	1176	607
	532 SONSTIGE STEINE UND ERDEN	3	1	1	93	10	6
	534 SONST ROHSTOFFE F CHEM ERZEUGN	41	5	3	56	6	4
	ZUSAMMEN	523	458	246	982	1192	617
6	HALBWAREN						
	602 REYON SYNTHET FAEDEN AUCH GEZW	179	235	135	578	518	288
	609 KAUTSCHUK BEARBEITET	-	-	-	2	2	1
	624 FETTSAEUREN PARAFFIN VASELIN	7	4	2	591	78	41
	625 SONST TECHNISCHE FETTE U OELE	40	8	4	40	8	4
	627 RUECKST D ERDDEL U TEERDESTILL	-	-	-	475	25	13
	628 KRAFTSTOFFE SCHMIEROLE ERDGAS	5961	564	317	6261	612	344
	629 TEER U TEERDESTILL ERZEUGNISSE	-	-	-	-	1	1
	633 STICKSTOFF A N G DUENGEMITTEL	2000	89	49	2000	89	49
	635 SONSTIGE CHEMISCHE HALBWAREN	37	10	5	767	88	47
	ZUSAMMEN	8224	910	512	10714	1421	788
7	VORERZEUGNISSE						
	701 GEWEBE A SEIDE REYON SYNTH FAD	24	78	42	36	130	68
	702 GEWEBE A ZELLWOLLE SYNTH FASER	16	65	33	16	65	33
	703 GEWEBE A WOLLE U AND TIERHAAR	-	1	1	-	1	1
	704 GEWEBE AUS BAUMWOLLE	12	27	14	12	27	14
	705 GEWEBE AUS FLACHS HANF JUTE	40	139	74	40	139	74
	708 PAPIER UND PAPPE	133	44	23	310	149	80
	710 STEINZEUG TON PORZELLANERZEUGN	-	-	-	-	1	1
	711 GLAS	4	7	2	5	11	4
	712 KUNSTSTOFFE	1394	493	267	5482	1928	1036

## SPEZIALHANDEL NACH LAENDERN

NR. DER SYSTEMATIK	WARENBENENNUNG	JULI/DEZEMBER 1989			JANUAR/DEZEMBER 1989		
		DT=100 KG	1000 DM	1000 \$	DT=100 KG	1000 DM	1000 \$
NOCH	M O S A M B I K						
	AUSFUHR						
	713 TEERFARBSTOFFE	-	8	4	644	1967	1023
	714 SONST FARBSTOFFE FARBEN LACKE	58	45	24	128	210	112
	715 DEXTRINE GELATINE UND LEIME	849	191	102	854	199	106
	717 SONST CHEMISCHE VORERZEUGNISSE	1058	474	262	44724	2270	1221
	719 STAHLROEHRN	-	-	-	47	7	4
	720 STAB UND FORMEISEN	13	18	9	1835	207	110
	721 BLECH AUS EISEN	1168	157	82	2191	306	158
	722 DRAHT AUS EISEN	4	6	3	415	70	39
	724 SCHMIEDOB GUSS SCHMIEDESTUECKE	-	-	-	-	1	-
	725 STANGEN BLECHE USW KUPFER	54	50	26	58	58	30
	726 STANGEN BLECHE USW ALUMINIUM	5	6	3	5	10	5
	727 STANGEN BLECHE USW AND UNEDL M	21	78	42	38	160	86
	731 SONSTIGE VORERZEUGNISSE	1	2	1	7	11	6
	ZUSAMMEN	4854	1889	1014	56847	7927	4211
8	ENDERZEUGNISSE						
	801 STRICKWAREN SEIDE CHEMIEFASERN	-	5	2	-	6	2
	802 STRICKWAREN WOLLE U AND TIERH	-	3	-	-	4	-
	803 STRICKWAREN AUS BAUMWOLLE	-	1	-	3	10	4
	804 SONST KLEIDUNG SEIDE CHEMIEFAS	-	13	6	-	16	6
	805 SONST KLEIDUNG WOLLE AND TIERH	-	2	-	-	2	-
	806 SONST KLEIDUNG AUS BAUMWOLLE	-	5	1	-	7	1
	807 SONST KLEIDUNG FLACHS HANF USW	-	1	-	-	1	-
	808 HUETE	-	1	1	-	1	1
	809 SONSTIGE SPINNSTOFFWAREN	10	9	5	10	9	5
	810 PELZWAREN	3	49	27	3	68	37
	811 SCHUHE AUS LEDER	-	17	5	-	21	5
	812 ANDERE LEDERWAREN	2	28	15	2	49	26
	813 PAPIERWAREN	329	327	175	448	398	212
	814 BUECHER KARTEN NOTEN BILDER	25	64	34	50	139	79
	815 HOLZWAREN	35	24	14	37	26	15
	816 KAUTSCHUKWAREN	11	19	10	28	54	28
	817 STEINWAREN	-	-	-	7	8	4
	818 STEINZEUG PORZELLAN U AE WAREN	-	-	-	-	4	2
	819 GLASWAREN	1	7	4	29	108	59
	820 MESSERSCHMIEDEWAREN	-	6	3	-	6	3
	821 WERKZEUGE LANDWIRTSCH GERAETE	18	75	42	98	296	152
	822 SONSTIGE EISENWAREN	652	141	72	1683	779	416
	823 WAREN A KUPFER U KUPFERLEGIER	1	4	2	1	4	2
	824 EDELMETALLW VERGOLD VERSILB W	-	7	4	-	7	4
	825 SONST WAREN A UNEDLEN METALLEN	46	53	27	47	60	30
	826 WERKZEUGMASCHINEN WALZWERKSANL	183	859	450	296	1268	662
	827 TEXTIL LEDERINDUSTRIEMASCHINEN	180	318	168	188	609	320
	828 LANDMASCHINEN U ACKERSCHLEPPER	2	69	37	168	702	379
	830 KRAFTMASCHINEN	168	2710	1507	286	3556	1961
	831 PUMPEN DRUCKLUFTMASCHINEN	173	744	395	454	2360	1272
	832 FOERDERMITTEL	515	521	273	891	964	506
	833 PAPIER UND DRUCKMASCHINEN	34	323	176	36	332	180
	834 BUEROMASCHINEN	10	162	85	32	456	241
	835 NAHRUNGSMITTELINDUSTRIEMASCHIN	69	316	172	127	506	274
	836 SONSTIGE MASCHINEN	339	495	261	1108	2280	1199
	841 ELEKTROTECHNISCHE ERZEUGNISSE	273	2169	1145	664	4338	2287
	842 UHREN	1	23	12	1	27	14
	843 FEINMECHAN U OPTISCHE ERZEUGN	14	514	271	91	1286	685
	844 WACHSWAREN UND SEIFEN	-	-	-	2	2	1
	845 WAREN AUS KUNSTSTOFFEN	367	167	92	516	289	151
	846 SPIELFILME BEL FILME PLATTEN	-	1	-	-	2	1
	847 PHOTOCHEMISCHE ERZEUGNISSE	-	-	-	4	6	3
	848 BLEISTIFTE U CHEM BUEROBEDARF	89	42	19	89	44	20
	849 PHARMAZEUTISCHE ERZEUGNISSE	475	915	494	666	1492	798
	851 SONSTIGE CHEMISCHE ERZEUGNISSE	612	657	368	1752	2520	1335
	852 MUSIKINSTRUMENTE	-	14	8	14	324	177
	857 KRAFTFAHRZEUGE	3266	6177	3324	5508	12294	6548
	858 FAHRRADER	6	7	4	6	7	4
	859 SONSTIGE FAHRZEUGE	21	10	5	124	93	47
	869 SONSTIGE ENDERZEUGNISSE	745	437	234	1120	636	341
	ZUSAMMEN	8675	18511	9949	16589	38476	20493
	FERTIGWAREN 7+8	13529	20400	10963	73436	46403	24704
	GEWERBL. WIRTSCHAFT 5-8	22276	21768	11721	85132	49016	26109
9	AUSSERDEM						
	902 ERSATZLIEFERUNGEN	9	9	4	18	30	14
	DARUNTER	45636	24976	13467	174073	59309	31648
	EIGENVEREDELUNG	1292	1142	616	4595	5029	2661
	LDHNVEREDELUNG	2	417	240	2	430	247
	M A D A G A S K A R						
	E I N F U H R						
1	LEBENDE TIERE						
	104 SONSTIGE LEBENDE TIERE	-	32	17	2	84	46
	ZUSAMMEN	-	32	17	2	84	46
2	NAHRUNGSMITTEL TIER URSPR						
	206 FISCH UND FISCHZUBEREITUNGEN	71	63	33	105	140	75
	ZUSAMMEN	71	63	33	105	140	75
3	NAHRUNGSMITTEL PFL URSPR						
	310 NICHTOELHALTIGE SAEMEREIEN	-	-	-	3	22	13

SPEZIALHANDEL NACH LAENDERN

NR. DER SYSTEMATIK	WARENBEZEICHNUNG	JULI/DEZEMBER 1989			JANUAR/DEZEMBER 1989		
		DT=100 KG	1000 DM	1000 \$	DT=100 KG	1000 DM	1000 \$
NOCH	M A D A G A S K A R						
	EINFUHR						
	316 GEMUESE SONST KUECHENGEWAECHSE	56	59	27	322	304	154
	317 OBST AUSSER SUEDFRUECHTEN	293	236	133	399	259	145
	318 SUEDFRUECHTE	112	91	47	112	91	47
	319 GEMUESE OBSTKONSERV FRUCHTSAFT	185	58	31	218	95	51
	320 KAKAO ROH	202	62	32	3572	1145	807
	322 GEMUERZE	3980	12197	6557	9062	20002	10862
	324 OELFRUECHTE ZUR ERNAEHRUNG	65	47	27	396	248	133
	331 SONST PFLANZL NAHRUNGSMITTEL	-	1	-	-	2	-
	332 LEB PFLANZEN ZIERGAERT ERZEUGN ZUSAMMEN	37	32	17	65	74	39
		4930	12777	6871	14089	22242	11851
4	GENUSSMITTEL						
	402 KAFFEE	7868	2104	1131	12982	3998	2144
	ZUSAMMEN	7868	2104	1131	12982	3998	2144
	ERNAEHRUNGSWIRTSCHAFT 1-4	12869	14976	8052	27178	26464	14116
5	ROHSTOFFE						
	504 BAUMWOLLE REISSBAUMWOLLE ABF	-	-	-	2059	505	270
	505 FLACHS HANF JUTE UND DGL	4176	483	258	8936	1059	564
	511 BAU UND NUTZHOELZ RUNDHOELZ	1663	213	122	1663	213	122
	514 ROHGUMMEN SCHELLACK BALSAME	30	11	6	30	11	6
	528 SONSTIGE ERZE UND METALLASCHEN	258	23	13	258	23	13
	532 SONSTIGE STEINE UND ERDEN	17015	3193	1726	34270	5622	3011
	534 SONST ROHSTOFFE F CHEM ERZEUGN	11	8	5	30	25	13
	536 PFLANZL FLECHT U POLSTERSTOFFE	282	86	47	1142	365	196
	537 EDELST SCHMUCKST PERLEN ROH	132	3915	2119	456	5653	3041
	538 SONST ROHSTOFFE AUCH ABFAELLE ZUSAMMEN	432	35	19	432	35	19
		23999	7967	4315	49276	13521	7255
6	HALBWAREN						
	603 GESPINSTE A ZELLW SYNTH FASER	-	-	-	4	2	1
	606 GESPINSTE A FLACHS HANF JUTE	2757	569	308	4346	872	466
	624 FETTSAEUREN PARAFFIN VASELIN	70	35	18	130	65	34
	638 SONSTIGE HALBWAREN	-	7	4	-	7	4
	ZUSAMMEN	2827	611	330	4480	946	505
7	VORERZEUGNISSE						
	704 GEMEBE AUS BAUMWOLLE	8159	5720	3053	20582	13770	7328
	705 GEMEBE AUS FLACHS HANF JUTE	2	12	6	2	15	7
	706 LEDER	-	-	-	-	1	-
	712 KUNSTSTOFFE	-	-	-	232	40	22
	717 SONST CHEMISCHE VORERZEUGNISSE	198	75	38	585	277	144
	730 EDELST SCHMUCKST PERLEN BEARB ZUSAMMEN	-	36	21	-	79	45
		8359	5843	3118	21401	14182	7546
8	ENDERZEUGNISSE						
	803 STRICKWAREN AUS BAUMWOLLE	174	126	71	265	190	105
	806 SONST KLEIDUNG AUS BAUMWOLLE	-	3	3	-	7	5
	809 SONSTIGE SPINNSTOFFWAREN	5739	992	538	8806	1499	801
	812 ANDERE LEDERWAREN	-	20	11	-	20	11
	813 PAPIERWAREN	-	5	3	-	5	3
	814 BUECHER KARTEN NOTEN BILDER	-	-	-	-	2	1
	817 STEINWAREN	-	8	4	-	32	17
	828 LANDMASCHINEN U ACKERSCHLEPPER	-	-	-	1	6	3
	831 PUMPEN DRUCKLUFTMASCHINEN	1	4	2	1	4	2
	832 FOERDERMITTEL	-	-	-	-	2	1
	836 SONSTIGE MASCHINEN	2	8	4	2	8	4
	841 ELEKTROTECHNISCHE ERZEUGNISSE	-	2	1	-	3	1
	843 FEINMECHAN U OPTISCHE ERZEUGN	-	-	-	-	3	1
	845 WAREN AUS KUNSTSTOFFEN	2	1	1	2	1	1
	852 MUSIKINSTRUMENTE	2	5	2	2	5	2
	853 KINDERSPIELZEUG CHRISTBAUMSCHM	4	6	3	4	8	4
	857 KRAFTFAHRZEUGE	-	1	-	-	3	1
	869 SONSTIGE ENDERZEUGNISSE	30	72	36	30	89	43
	ZUSAMMEN	5954	1253	679	9113	1887	1006
	FERTIGWAREN 7+8	14313	7096	3797	30514	16069	8552
	GEWERBL. WIRTSCHAFT 5-8	41139	15674	8442	84270	30536	16312
9	AUSSERDEM						
	901 RUECKWAREN	3	14	7	6	107	56
	INSGESAMT	54011	30664	16501	111454	57107	30484
	DARUNTER						
	EIGENVEREDELUNG	1286	322	180	1543	420	233
	LOHNVEREDELUNG	5189	1363	723	8759	2702	1434
	A U S F U H R						
2	NAHRUNGSMITTEL TIER URSPR						
	201 MILCH	-	-	-	650	246	133
	ZUSAMMEN	-	-	-	650	246	133
3	NAHRUNGSMITTEL PFL URSPR						
	308 MUELLEREIERZEUGNISSE	-	-	-	360	45	25
	323 ZUCKER	252	19	11	1439	285	148
	329 SONST ABFALLERZEUGN VIEHFUETT	10	12	7	11	13	8
	331 SONST PFLANZL NAHRUNGSMITTEL	726	109	60	772	129	71
	ZUSAMMEN	988	140	78	2582	472	252
4	GENUSSMITTEL						
	401 HOPFEN	-	1	-	122	170	90
	407 BRANNTWEIN	1	1	-	1	1	-
	ZUSAMMEN	1	2	-	123	171	90

## SPEZIALHANDEL NACH LAENDERN

NR. DER SYSTEMATIK	WARENBENENNUNG	JULI/DEZEMBER 1989			JANUAR/DEZEMBER 1989		
		DT=100 KG	1000 DM	1000 \$	DT=100 KG	1000 DM	1000 \$
NOCH	M A D A G A S K A R						
	AUSFUHR						
	ERNAEHRUNGSWIRTSCHAFT 1-4	989	142	78	3355	889	475
5	ROHSTOFFE						
	502 ZELLWOLLE SYNTHET FASERN U ABF	707	319	174	1063	479	260
	506 ABF V GESPINSTWAREN LUMPEN	-	-	-	160	12	6
	514 ROHGUMMEN SCHELLACK BALSAME	5	6	3	5	6	3
	534 SONST ROHSTOFFE F CHEM ERZEUGN	1	3	2	1	3	2
	537 EDELST SCHMUCKST PERLEN ROH	-	4	2	-	4	2
	ZUSAMMEN	713	332	181	1229	504	273
6	HALBWAREN						
	602 REYON SYNTHET FAEDEN AUCH GEZW	61	46	24	62	58	30
	609 KAUTSCHUK BEARBEITET	3	3	2	3	3	2
	624 FETTSAEUREN PARAFFIN VASELIN	203	39	20	3410	510	260
	625 SONST TECHNISCHE FETTE U OELE	-	-	-	156	29	15
	628 KRAFTSTOFFE SCHMIEROEL ERDGAS	5	3	2	70	63	33
	633 STICKSTOFF A N G DUENGEMITTEL	-	-	-	100	5	3
	635 SONSTIGE CHEMISCHE HALBWAREN	8628	534	290	9667	655	354
	ZUSAMMEN	8900	625	338	13468	1323	697
7	VORERZEUGNISSE						
	701 GEWEBE A SEIDE REYON SYNTH FAD	298	127	67	298	131	69
	702 GEWEBE A ZELLWOLLE SYNTH FASER	22	30	16	23	31	16
	703 GEWEBE A WOLLE U AND TIERHAAR	-	2	-	-	2	-
	705 GEWEBE AUS FLACHS HANF JUTE	142	25	13	142	25	13
	708 PAPIER UND PAPPE	14	6	3	49	35	17
	710 STEINZEUG TON PORZELLANERZEUGN	23	7	4	34	12	7
	711 GLAS	-	-	-	6	6	2
	712 KUNSTSTOFFE	2328	1348	733	4213	1962	1057
	713 TEERFARBSTOFFE	480	1806	981	647	2449	1321
	714 SONST FARBSTOFFE FARBEN LACKE	218	177	96	1429	501	265
	715 DEXTRINE GELATINE UND LEIME	2242	474	255	2581	537	289
	717 SONST CHEMISCHE VORERZEUGNISSE	1001	368	198	3973	680	362
	719 STAHLROEHREN	43	11	5	43	11	5
	720 STAB UND FORMEISEN	280	29	16	662	65	34
	721 BLECH AUS EISEN	2113	560	305	2799	755	410
	722 DRAHT AUS EISEN	61	15	8	124	39	21
	724 SCHMIEDEB GUSS SCHMIEDESTUECKE	1	5	2	1	5	2
	725 STANGEN BLECHE USW KUPFER	20	59	31	22	70	37
	726 STANGEN BLECHE USW ALUMINIUM	5	13	7	5	13	7
	727 STANGEN BLECHE USW AND UNEDL M	-	3	2	1	7	4
	728 STANGEN BLECHE USW EDELMETALLE	-	-	-	-	1	-
	731 SONSTIGE VORERZEUGNISSE	103	144	78	144	196	103
	ZUSAMMEN	9394	5209	2820	17186	7539	4041
8	ENDERZEUGNISSE						
	801 STRICKWAREN SEIDE CHEMIEFASERN	-	4	1	-	7	1
	802 STRICKWAREN WOLLE U AND TIERH	-	1	-	-	1	-
	803 STRICKWAREN AUS BAUMWOLLE	-	-	-	-	1	-
	804 SONST KLEIDUNG SEIDE CHEMIEFAS	-	9	1	-	20	6
	805 SONST KLEIDUNG WOLLE AND TIERH	-	-	-	-	1	-
	806 SONST KLEIDUNG AUS BAUMWOLLE	1	7	3	1	9	3
	807 SONST KLEIDUNG FLACHS HANF USW	1	1	1	1	1	1
	809 SONSTIGE SPINNSTOFFWAREN	33	26	13	48	40	21
	810 PELZWAREN	3	38	20	3	61	33
	811 SCHUHE AUS LEDER	-	8	2	-	13	3
	812 ANDERE LEDERWAREN	4	87	43	4	136	70
	813 PAPIERWAREN	175	81	42	218	94	48
	814 BUECHER KARTEN NOTEN BILDER	5	10	6	20	50	28
	815 HOLZWAREN	4	8	4	12	35	19
	816 KAUTSCHUKWAREN	83	145	81	151	315	172
	819 GLASWAREN	2	21	12	3	25	14
	820 MESSERSCHMIEDEWAREN	2	7	4	2	9	4
	821 WERKZEUGE LANDWIRTSCH GERAETE	57	134	71	97	240	126
	822 SONSTIGE EISENWAREN	140	129	67	292	340	177
	823 WAREN A KUPFER U KUPFERLEGIER	-	1	-	3	12	6
	824 EDELMETALLW VERGOLD VERSILB W	-	1	-	-	1	-
	825 SONST WAREN A UNEDLEN METALLEN	117	159	86	222	258	139
	826 WERKZEUGMASCHINEN WALZWERKSANL	175	763	436	485	1064	591
	827 TEXTIL LEDERINDUSTRIEMASCHINEN	300	1578	838	982	3852	1997
	828 LANDMASCHINEN U ACKERSCHLEPPER	400	525	282	502	639	343
	830 KRAFTMASCHINEN	-	5	4	3	27	15
	831 PUMPEN DRUCKLUFTMASCHINEN	96	745	392	297	1443	755
	832 FOERDERMITTEL	17	42	23	45	92	49
	833 PAPIER UND DRUCKMASCHINEN	33	156	82	64	357	185
	834 BUEROMASCHINEN	18	185	102	31	315	171
	835 NAHRUNGSMITTELINDUSTRIEMASCHIN	64	197	106	92	364	192
	836 SONSTIGE MASCHINEN	339	1387	756	420	1869	1011
	841 ELEKTROTECHNISCHE ERZEUGNISSE	187	661	360	375	1120	591
	842 UHREN	-	-	-	-	5	3
	843 FEINMECHAN U OPTISCHE ERZEUGN	36	290	151	47	500	259
	844 WACHSWAREN UND SEIFEN	98	47	26	201	93	51
	845 WAREN AUS KUNSTSTOFFEN	125	240	126	214	332	175
	846 SPIELFILME BEL FILME PLATTEN	1	5	3	1	5	3
	847 PHOTOCHEMISCHE ERZEUGNISSE	188	216	113	202	247	129
	848 BLEISTIFTE U CHEM BUEROBEDARF	132	216	111	242	393	205
	849 PHARMAZEUTISCHE ERZEUGNISSE	51	297	160	124	598	318
	850 KOSMETISCHE ERZEUGNISSE	35	30	18	74	61	33
	851 SONSTIGE CHEMISCHE ERZEUGNISSE	3186	2044	1131	4112	2579	1410
	852 MUSIKINSTRUMENTE	-	-	-	1	16	9
	855 WASSERFAHRZEUGE	120	387	211	121	391	213
	857 KRAFTFAHRZEUGE	2359	3433	1860	3759	5624	3000
	858 FAHRRADER	14	19	8	16	22	9



SPEZIALHANDEL NACH LAENDERN

NR. DER SYSTEMATIK	WARENBENENNUNG	JULI/DEZEMBER 1989			JANUAR/DEZEMBER 1989		
		DT=100 KG	1000 DM	1000 \$	DT=100 KG	1000 DM	1000 \$
NOCH	MADAGASKAR						
	AUSFUHR						
	869 SONSTIGE FAHRZEUGE	72	14	7	198	51	26
	869 SONSTIGE ENDERZEUGNISSE	53	119	65	79	206	109
	ZUSAMMEN	8721	14478	7829	13764	23934	12722
	FERTIGWAREN 7+8	18115	19687	10649	30960	31487	16763
	GEREBL. WIRTSCHAFT 5-8	27728	20644	11168	45657	33294	17733
9	AUSSERDEM						
	901 RUECKWAREN	-	-	-	9	14	7
	INSGESAMT	28717	20786	11246	49021	34197	18215
	DARUNTER						
	EIGENVEREDELUNG	2836	2362	1272	5002	3316	1771
	LOHNVEREDELUNG	-	-	-	7	45	24
	REUNION						
	EINFUHR						
3	NAHRUNGSMITTEL PFL URSPR						
	317 OBST AUSSER SUEDFRUECHTEN	-	-	-	8	8	4
	318 SUEDFRUECHTE	19	9	5	46	21	11
	322 GEWUERZE	10	20	11	23	118	63
	323 ZUCKER	1491	295	158	3071	609	317
	ZUSAMMEN	1520	325	174	3148	756	385
4	GENUSSMITTEL						
	407 BRANNTWEIN	17577	1770	984	29865	3370	1823
	ZUSAMMEN	17577	1770	984	29865	3370	1823
	ERNAEHRUNGSWIRTSCHAFT 1-4	19097	2095	1158	33013	4126	2218
5	ROHSTOFFE						
	537 EDELST SCHMUCKST PERLEN ROH	-	14	7	-	14	7
	ZUSAMMEN	-	14	7	-	14	7
6	HALBWAREN						
	628 KRAFTSTOFFE SCHMIEROLEE ERDGAS	5103	153	88	5103	153	88
	ZUSAMMEN	5103	153	88	5103	153	88
7	VORERZEUGNISSE						
	701 GEWEBE A SEIDE REYON SYNTH FAD	2	8	6	2	8	6
	712 KUNSTSTOFFE	-	-	-	2	8	5
	ZUSAMMEN	2	8	6	4	16	11
8	ENDERZEUGNISSE						
	814 BUECHER KARTEN NOTEN BILDER	-	1	-	-	1	-
	825 SONST WAREN A UNEDLEN METALLEN	-	1	-	-	1	-
	828 LANDMASCHINEN U ACKERSCHLEPPER	-	-	-	1	8	4
	834 BUEROMASCHINEN	-	1	-	-	13	7
	835 NAHRUNGSMITTELINDUSTRIEMASCHIN	-	-	-	-	7	4
	836 SONSTIGE MASCHINEN	2	30	16	2	30	16
	841 ELEKTROTECHNISCHE ERZEUGNISSE	-	3	2	10	305	159
	843 FEINMECHAN U OPTISCHE ERZEUGN	-	-	-	-	4	2
	845 WAREN AUS KUNSTSTOFFEN	-	-	-	-	2	1
	848 BLEISTIFTE U CHEM BUEROBEDARF	-	-	-	1	4	2
	852 MUSIKINSTRUMENTE	-	2	1	-	2	1
	ZUSAMMEN	2	38	19	14	377	196
	FERTIGWAREN 7+8	4	46	25	18	393	207
	GEREBL. WIRTSCHAFT 5-8	5107	213	120	5121	560	302
9	AUSSERDEM						
	901 RUECKWAREN	-	2	1	115	114	61
	INSGESAMT	24204	2310	1279	38249	4800	2581
	DARUNTER						
	LOHNVEREDELUNG	2	29	15	2	29	15
	AUSFUHR						
1	LEBENDE TIERE						
	102 RINDVIEH	-	-	-	255	175	88
	ZUSAMMEN	-	-	-	255	175	88
2	NAHRUNGSMITTEL TIER URSPR						
	206 FISCHE UND FISCHZUBEREITUNGEN	260	172	88	260	172	88
	ZUSAMMEN	260	172	88	260	172	88
3	NAHRUNGSMITTEL PFL URSPR						
	319 GEMUESE OBSTKONSERV FRUCHTSAFT	588	83	42	619	93	47
	326 MARGARINE U AEHNL SPEISEFETTE	296	57	30	296	57	30
	331 SONST PFLANZL NAHRUNGSMITTEL	1027	670	357	1757	1203	641
	ZUSAMMEN	1911	810	429	2672	1353	718
4	GENUSSMITTEL						
	401 HOPFEN	25	52	28	77	165	83
	402 KAFFEE	-	1	1	-	1	1
	405 TABAKERZEUGNISSE	103	186	100	241	477	255
	ZUSAMMEN	128	239	129	318	633	339
	ERNAEHRUNGSWIRTSCHAFT 1-4	2299	1221	646	3505	2333	1233
5	ROHSTOFFE						
	506 ABF V GESPINSTWAREN LUMPEN	-	-	-	2	3	2

## SPEZIALHANDEL NACH LAENDERN

NR. DER SYSTEMATIK	WARENBENENNUNG	JULI/DEZEMBER 1989			JANUAR/DEZEMBER 1989		
		DT=100 KG	1000 DM	1000 \$	DT=100 KG	1000 DM	1000 \$
NOCH	REUNION						
	AUSFUHR						
	590 SPEISE UND INDUSTRIESALZ	5789	166	89	14844	405	217
	598 SONST ROHSTOFFE AUCH ABFAELLE	1576	44	23	2810	78	40
	ZUSAMMEN	7365	210	112	17656	486	258
6	HALBWAREN						
	601 ROHSEIDE UND SEIDENGESPINSTE	-	1	-	-	1	-
	602 REYON SYNTHET FAEDEN AUCH GEZM	2	7	3	5	18	8
	603 GESPINSTE A ZELLW SYNTH FASER	1	17	8	1	20	9
	605 GESPINSTE AUS BAUMWOLLE	-	2	1	-	2	1
	607 BAU UND NUTZHOZL SCHNITTHOLZ	-	-	-	57	9	5
	609 KAUTSCHUK BEARBEITET	1	2	1	8	8	4
	610 GLASMASSE ROHGLAS	-	-	-	-	1	-
	624 FETTSAEUREN PARAFFIN VASELIN	61	37	19	91	55	29
	628 KRAFTSTOFFE SCHMIEROLEE ERDGAS	13	9	5	72	25	13
	633 STICKSTOFF A N G DUENGEMITTEL	52	13	7	102	38	21
	635 SONSTIGE CHEMISCHE HALBWAREN	74	34	18	129	58	30
	ZUSAMMEN	204	122	62	465	235	120
7	VORERZEUGNISSE						
	701 GEWEBE A SEIDE REYON SYNTH FAD	24	113	61	57	262	139
	702 GEWEBE A ZELLWOLLE SYNTH FASER	13	46	25	44	138	74
	704 GEWEBE AUS BAUMWOLLE	31	74	40	39	105	57
	705 GEWEBE AUS FLACHS HANF JUTE	1	6	3	8	12	6
	706 LEDER	-	-	-	-	1	-
	708 PAPIER UND PAPPE	701	194	100	702	195	100
	710 STEINZEUG TON PORZELLANERZEUGN	1034	195	105	3198	537	285
	711 GLAS	375	46	23	466	81	41
	712 KUNSTSTOFFE	3158	873	464	5299	1491	791
	713 TEERFARBSTOFFE	37	136	72	48	173	92
	714 SONST FARBSTOFFE FARBEN LACKE	57	68	36	98	125	65
	715 DEXTRINE GELLATINE UND LEIME	976	438	235	1552	681	364
	717 SONST CHEMISCHE VORERZEUGNISSE	1420	571	304	1694	625	331
	721 BLECH AUS EISEN	957	85	44	958	90	46
	722 DRAHT AUS EISEN	8	14	8	63	26	14
	726 STANGEN BLECHE USW ALUMINIUM	148	218	113	333	498	264
	727 STANGEN BLECHE USW AND UNEDL M	-	1	-	2	45	22
	730 EDELST SCHMUCKST PERLEN BEARB	-	2	-	-	2	1
	731 SONSTIGE VORERZEUGNISSE	16	31	17	25	55	31
	ZUSAMMEN	8956	3112	1652	14586	5142	2723
8	ENDERZEUGNISSE						
	801 STRICKWAREN SEIDE CHEMIEFASERN	-	2	1	-	6	4
	803 STRICKWAREN AUS BAUMWOLLE	-	4	2	1	11	6
	804 SONST KLEIDUNG SEIDE CHEMIEFAS	1	29	16	1	30	16
	805 SONST KLEIDUNG WOLLE AND TIERH	-	6	4	-	6	4
	806 SONST KLEIDUNG AUS BAUMWOLLE	-	1	1	-	2	1
	807 SONST KLEIDUNG FLACHS HANF USW	-	3	1	-	4	2
	808 HUETE	-	-	-	-	1	-
	809 SONSTIGE SPINNSTOFFWAREN	1	9	5	30	44	23
	811 SCHUHE AUS LEDER	26	105	55	94	313	168
	812 ANDERE LEDERWAREN	3	30	14	5	64	31
	813 PAPIERWAREN	349	246	134	480	356	181
	814 BUECHER KARTEN NOTEN BILDER	12	22	10	28	54	27
	815 HOLZWAREN	239	107	56	418	217	114
	816 KAUTSCHUKWAREN	357	306	159	639	576	299
	818 STEINZEUG PORZELLAN U AE WAREN	63	13	7	79	23	12
	819 GLASWAREN	30	12	7	43	45	25
	820 MESSERSCHMIEDEWAREN	4	9	4	4	17	6
	821 WERKZEUGE LANDWIRTSCH GERAETE	44	113	59	282	335	179
	822 SONSTIGE EISENWAREN	1483	567	303	2069	1144	597
	823 WAREN A KUPFER U KUPFERLEGIER	2	5	2	2	11	4
	824 EDELMETALLW VERGOLD VERSILB W	-	77	41	-	195	103
	825 SONST WAREN A UNEDLEN METALLEN	95	150	80	234	344	180
	826 WERKZEUGMASCHINEN WALZWERKSANL	4	32	16	39	151	78
	827 TEXTIL LEDERINDUSTRIEMASCHINEN	19	60	31	38	113	59
	828 LANOMASCHINEN U ACKERSCHLEPPER	134	198	103	172	341	175
	830 KRAFTMASCHINEN	8	23	11	8	32	16
	831 PUMPEN DRUCKLUFTMASCHINEN	111	219	115	122	308	159
	832 FOERDERMITTEL	996	962	515	1515	1384	735
	833 PAPIER UND DRUCKMASCHINEN	268	1378	748	532	2911	1537
	834 BUEROMASCHINEN	30	206	112	52	361	193
	835 NAHRUNGSMITTELINDUSTRIEMASCHIN	99	359	189	104	396	209
	836 SONSTIGE MASCHINEN	2725	4534	2439	3510	6722	3574
	841 ELEKTROTECHNISCHE ERZEUGNISSE	718	2138	1139	1337	3500	1862
	842 UHREN	2	16	8	2	24	12
	843 FEINMECHAN U OPTISCHE ERZEUGN	51	347	186	74	559	289
	844 WACHSWAREN UND SEIFEN	1	2	1	188	192	102
	845 WAREN AUS KUNSTSTOFFEN	522	730	390	960	1427	755
	846 SPIELFILME BEL FILME PLATTEN	-	-	-	-	1	1
	847 PHOTOCHEMISCHE ERZEUGNISSE	399	737	407	562	999	544
	848 BLEISTIFTE U CHEM BUEROBEDARF	15	75	38	38	169	88
	849 PHARMAZEUTISCHE ERZEUGNISSE	114	38	19	145	47	24
	850 KOSMETISCHE ERZEUGNISSE	142	130	70	145	143	77
	851 SONSTIGE CHEMISCHE ERZEUGNISSE	2184	756	403	3718	1148	609
	852 MUSIKINSTRUMENTE	7	30	15	7	33	17
	853 KINDERSPIELZEUG CHRISTBAUMSCHM	170	404	211	181	449	233
	857 KRAFTFAHRZEUGE	10722	20233	10887	21789	40209	21472
	859 SONSTIGE FAHRZEUGE	2	4	2	2	4	2
	869 SONSTIGE ENDERZEUGNISSE	18	105	56	18	122	62
	ZUSAMMEN	22170	35532	19072	39667	65543	34876
	FERTIGWAREN 7+8	31126	38644	20724	54253	70685	37599
	GEWERBL. WIRTSCHAFT 5-8	38695	38976	20898	72374	71406	37978

SPEZIALHANDEL NACH LAENDERN

NR. DER SYSTEMATIK	WARENBEKENNUNG	JULI/DEZEMBER 1989			JANUAR/DEZEMBER 1989		
		DT=100 KG	1000 DM	1000 \$	DT=100 KG	1000 DM	1000 \$
NOCH	REUNION	AUSFUHR					
9	AUSSERDEM						
	902 ERSATZLIEFERUNGEN	1	8	4	1	8	4
	INSGESAMT	40985	40205	21548	75880	73747	39215
	DARUNTER						
	EIGENVEREDELUNG	1185	2639	1435	2406	5676	3038
	MAURITIUS						
	EINFUHR						
1	LEBENDE TIERE						
	104 SONSTIGE LEBENDE TIERE	-	6	3	1	52	28
	ZUSAMMEN	-	6	3	1	52	28
2	NAHRUNGSMITTEL TIER URSPR						
	206 FISCHES UND FISCHZUBEREITUNGEN	189	97	50	852	450	236
	ZUSAMMEN	189	97	50	852	450	236
3	NAHRUNGSMITTEL PFL URSPR						
	316 GEMUESE SONST KUECHENGEMUESE	3	1	1	5	2	1
	317 OBST AUSSER SUEDFRUECHTEN	156	140	78	164	144	79
	318 SUEDFRUECHTE	18	3	1	82	13	5
	319 GEMUESE OBSTKONSERV FRUCHTSAFT	522	125	69	522	125	69
	323 ZUCKER	16844	2425	1299	25789	3723	1989
	329 SONST ABFALLERZEUGN VIEHFUEHT	1551	35	18	54618	705	362
	331 SONST PFLANZL NAHRUNGSMITTEL	46	40	21	275	103	56
	332 LEB PFLANZEN ZIERGAERT ERZEUGH	21	43	24	53	113	61
	ZUSAMMEN	19161	2813	1511	81508	4928	2622
4	GENUSSMITTEL						
	403 TEE	373	116	65	1262	359	196
	407 BRANNTWEIN	-	-	-	20	10	5
	ZUSAMMEN	373	116	65	1282	369	201
	ERNAEHRUNGSWIRTSCHAFT 1-4	19723	3032	1629	83643	5799	3087
5	ROHSTOFFE						
	538 SONST ROHSTOFFE AUCH ABFAELLE	-	-	-	-	1	1
	ZUSAMMEN	-	-	-	-	1	1
6	HALBWAREN						
	618 KUPFER ROH AUCH LEGIERUNGEN	463	148	85	668	204	113
	635 SONSTIGE CHEMISCHE HALBWAREN	-	-	-	1020	142	77
	637 GOLD FUER GEWERBLICHE ZWECHE	-	37	19	-	153	81
	638 SONSTIGE HALBWAREN	-	34	18	2	138	73
	ZUSAMMEN	463	219	122	1690	637	344
7	VORERZEUGNISSE						
	702 GEWEBE A ZELLMOLLE SYNTH FASER	-	-	-	9	9	5
	703 GEWEBE A WOLLE U AND TIERHAAR	-	-	-	1	7	3
	704 GEWEBE AUS BAUMWOLLE	40	36	19	49	39	21
	715 DEXTRINE GELATINE UND LEIME	3177	1091	583	6433	2108	1124
	ZUSAMMEN	3217	1127	602	6486	2163	1153
8	ENDERZEUGNISSE						
	801 STRICKWAREN SEIDE CHEMIEFASERN	1546	6022	3213	2639	8982	4783
	802 STRICKWAREN WOLLE U AND TIERH	5251	34162	18088	5973	39521	20865
	803 STRICKWAREN AUS BAUMWOLLE	9132	28488	15339	20773	66120	35362
	804 SONST KLEIDUNG SEIDE CHEMIEFAS	1233	5708	3035	2139	9878	5246
	805 SONST KLEIDUNG WOLLE AND TIERH	567	7183	3826	1281	15913	8421
	806 SONST KLEIDUNG AUS BAUMWOLLE	972	3274	1732	4311	9990	5308
	807 SONST KLEIDUNG FLACHS HANF USH	1	30	16	80	890	481
	808 HUETE	8	27	14	8	28	14
	810 PELZWAREN	-	-	-	-	2	1
	811 SCHUHE AUS LEDER	-	-	-	3	5	2
	812 ANDERE LEDERWAREN	104	992	535	143	1448	778
	813 PAPIERWAREN	3	9	5	3	9	5
	814 BUECHER KARTEN NOTEN BILDER	2	6	3	2	6	3
	815 HOLZWAREN	5	47	26	40	175	93
	819 GLASWAREN	-	-	-	4	1	-
	823 WAREN A KUPFER U KUPFERLEGIER	4	102	54	4	156	82
	824 EDELMETALLW VERGOLD VERSILB W	8	1212	648	16	2211	1178
	825 SONST WAREN A UNEDLEN METALLEN	7	271	144	13	451	241
	827 TEXTIL LEDERINDUSTRIEMASCHINEN	2	20	10	2	20	10
	835 NAHRUNGSMITTELINDUSTRIEMASCHIN	1	23	12	1	42	22
	836 SONSTIGE MASCHINEN	-	-	-	-	1	1
	841 ELEKTROTECHNISCHE ERZEUGNISSE	96	8854	4778	144	13163	7074
	842 UHREN	42	2379	1273	88	4740	2515
	843 FEINMECHAN U OPTISCHE ERZEUGN	14	449	242	47	958	514
	845 WAREN AUS KUNSTSTOFFEN	-	-	-	12	108	57
	850 KOSMETISCHE ERZEUGNISSE	-	-	-	-	4	3
	851 SONSTIGE CHEMISCHE ERZEUGNISSE	-	-	-	252	68	36
	853 KINDERSPIELZEUG CHRISTBAUMSCHM	433	1640	881	494	2054	1099
	869 SONSTIGE ENDERZEUGNISSE	38	224	117	51	500	260
	ZUSAMMEN	19469	101122	53991	38523	177444	94454
	FERTIGWAREN 7+8	22686	102249	54593	45009	179607	95607
	GEWERBL. WIRTSCHAFT 5-8	23149	102468	54715	46699	180245	95952
9	AUSSERDEM						
	901 RUECKWAREN	186	1028	554	401	1884	1010
	INSGESAMT	43058	106528	56898	130743	187928	100049
	DARUNTER						

SPEZIALHANDEL NACH LAENDERN

NR. DER SYSTEMATIK	WARENBENENNUNG	JULI/DEZEMBER 1989			JANUAR/DEZEMBER 1988		
		DT=100 KG	1000 DM	1000 \$	DT=100 KG	1000 DM	1000 \$
NOCH	MAURITIUS						
	EINFUHR						
	EIGENVEREDELUNG	97	36	21	344	122	86
	LOHNVEREDELUNG	2	55	31	5	86	48
	PASSIVE VEREDELUNG	12	852	460	76	1596	858
	AUSFUHR						
2	NAHRUNGSMITTEL TIER URSPR						
	201 MILCH	2654	890	463	3493	948	492
	204 FLEISCH UND FLEISCHWAREN	156	50	26	275	88	46
	208 SCHMALZ TALG TIER OELE FETTE	1047	138	74	2296	322	172
	ZUSAMMEN	3857	1078	563	6054	1358	710
3	NAHRUNGSMITTEL PFL URSPR						
	309 MALZ	510	31	18	510	31	18
	321 KAKADERZEUGNISSE	-	-	-	4	8	3
	323 ZUCKER	2050	142	74	3160	217	111
	325 PFLANZL OELE U FETTE Z ERNAEHR	1496	216	117	3502	506	270
	326 MARGARINE U AEHNL SPEISEFETTE	4999	703	374	12484	1822	972
	331 SONST PFLANZL NAHRUNGSMITTEL	272	225	123	517	440	233
	ZUSAMMEN	9327	1317	706	20177	3024	1607
4	GENUSSMITTEL						
	401 HOPFEN	72	84	43	205	239	125
	406 BIER	9	2	1	9	2	1
	408 WEIN	25	14	7	57	30	16
	ZUSAMMEN	106	100	51	271	271	142
	ERNAEHRUNGSWIRTSCHAFT 1-4	13290	2495	1320	26502	4653	2459
5	ROHSTOFFE						
	502 ZELLWOLLE SYNTHET FASERN U ABF	406	126	66	812	252	130
	506 ABF V GESPINSTWAREN LUMPEN	-	-	-	-	1	-
	514 ROHGUUMMEN SCHELLACK BALSAME	5	10	5	8	15	7
	530 SPEISE UND INDUSTRIESALZ	-	-	-	215	3	2
	532 SONSTIGE STEINE UND ERDEN	18	5	2	497	41	20
	534 SONST ROHSTOFFE F CHEM ERZEUGN	-	3	2	3	9	5
	ZUSAMMEN	429	144	75	1535	321	164
6	HALBWAREN						
	602 REYON SYNTHET FAEDEN AUCH GEZW	27	155	80	63	291	152
	603 GESPINSTE A ZELLW SYNTH FASER	-	3	1	4	21	10
	604 GESPINSTE WOLLE U AND TIERHAAR	-	-	-	33	101	54
	605 GESPINSTE AUS BAUMWOLLE	1708	1434	769	1848	1605	866
	609 KAUTSCHUK BEARBEITET	95	51	26	110	65	33
	612 SONST MINERALISCHE BAUSTOFFE	227	41	21	299	47	25
	624 FETTSAEUREN PARAFFIN VASELIN	112	44	24	386	167	88
	625 SONST TECHNISCHE FETTE U OELE	1	1	1	13	6	4
	627 RUECKST D ERDOEL U TEERDESTILL	4	4	2	4	5	3
	628 KRAFTSTOFFE SCHMIEROLE ERDGAS	679	125	65	914	186	94
	629 TEER U TEERDESTILL ERZEUGNISSE	16	5	2	26	8	4
	633 STICKSTOFF A N G DUENGENMITTEL	35	12	6	75	24	14
	635 SONSTIGE CHEMISCHE HALBWAREN	4061	274	145	10150	442	233
	638 SONSTIGE HALBWAREN	20	1	1	40	2	2
	ZUSAMMEN	6985	2150	1143	13965	2970	1572
7	VORERZEUGNISSE						
	701 GEWEBE A SEIDE REYON SYNTH FAD	725	2653	1410	1481	5268	2776
	702 GEWEBE A ZELLWOLLE SYNTH FASER	265	785	425	436	1294	689
	703 GEWEBE A WOLLE U AND TIERHAAR	416	4124	2208	1037	9650	5125
	704 GEWEBE AUS BAUMWOLLE	632	1999	1066	1360	4339	2295
	705 GEWEBE AUS FLACHS HANF JUTE	130	332	179	211	637	337
	706 LEDER	21	7	4	21	7	4
	708 PAPIER UND PAPPE	1354	408	216	1921	582	302
	709 FURNIERE SPERRHOLZ U DGL	-	-	-	26	5	3
	710 STEINZEUG TON PORZELLANERZEUGN	166	85	43	425	129	66
	711 GLAS	102	106	56	238	253	136
	712 KUNSTSTOFFE	4363	1241	652	8148	2523	1329
	713 TEERFARBSTOFFE	927	3770	2035	1979	7918	4213
	714 SONST FARBSTOFFE FARBEN LACKE	151	186	99	341	333	175
	715 DEXTRINE GELATINE UND LEIME	160	107	58	274	182	99
	716 SPRENGSTOFFE SCHIESSBED ZUENDW	-	-	-	8	8	4
	717 SONST CHEMISCHE VORERZEUGNISSE	4127	1289	691	8566	2697	1435
	718 GUSSROEHREN	-	-	-	1	3	1
	719 STAHLROEHREN	-	-	-	5	4	2
	720 STAB UND FORMEISEN	38	7	4	102	20	11
	721 BLECH AUS EISEN	161	33	18	295	80	41
	722 DRAHT AUS EISEN	31	37	20	79	101	54
	724 SCHMIEDB GUSS SCHMIEDESTUECKE	-	-	-	3	3	2
	725 STANGEN BLECHE USW KUPFER	6	12	6	14	20	9
	727 STANGEN BLECHE USW AND UNEDL M	-	5	3	2	50	26
	728 STANGEN BLECHE USW EDELMETALLE	-	196	100	-	254	131
	730 EDELST SCHMUCKST PERLEN BEARB	-	2	-	-	5	1
	731 SONSTIGE VORERZEUGNISSE	-	1	1	3	6	2
	ZUSAMMEN	13775	17385	9294	26977	36371	19268
8	ENDERZEUGNISSE						
	801 STRICKWAREN SEIDE CHEMIEFASERN	11	33	18	21	69	36
	802 STRICKWAREN WOLLE U AND TIERH	-	-	-	-	14	7
	803 STRICKWAREN AUS BAUMWOLLE	9	25	14	11	36	20
	805 SONST KLEIDUNG WOLLE AND TIERH	1	16	10	1	21	13
	806 SONST KLEIDUNG AUS BAUMWOLLE	-	-	-	3	41	22
	807 SONST KLEIDUNG FLACHS HANF USW	29	157	85	61	345	183
	809 SONSTIGE SPINNSTOFFWAREN	249	212	115	418	428	231

SPEZIALHANDEL NACH LAENDERN

NR. DER SYSTEMATIK	WARENBENENNUNG	JULI/DEZEMBER 1988			JANUAR/DEZEMBER 1989		
		DT=100 KG	1000 DM	1000 \$	DT=100 KG	1000 DM	1000 \$
NOCH	MAURITIUS	AUSFUHR					
810	PELZWAREN	-	5	2	-	10	5
812	ANDERE LEDERWAREN	1	74	37	2	102	50
813	PAPIERWAREN	237	253	133	369	460	240
814	BUECHER KARTEN NOTEN BILDER	37	41	22	113	131	68
815	HOLZWAREN	11	12	6	38	28	15
816	KAUTSCHUKWAREN	337	114	60	501	218	113
818	STEINZEUG PORZELLAN U AE WAREN	1	6	2	24	46	23
819	GLASWAREN	197	157	84	381	271	147
820	MESSERSCHMIEDEWAREN	2	17	9	2	30	16
821	WERKZEUGE LANDWIRTSCH GERAETE	125	262	139	285	584	307
822	SONSTIGE EISENWAREN	546	814	435	857	1266	669
823	WAREN A KUPFER U KUPFERLEGIER	10	42	22	17	94	48
824	EDELMETALLW VERGOLD VERSILB W	10	3654	1948	24	7269	3860
825	SONST WAREN A UNEDLEN METALLEN	360	938	501	687	1949	1030
826	WERKZEUGMASCHINEN WALZWERKSANL	220	433	236	271	568	305
827	TEXTIL LEDERINDUSTRIEMASCHINEN	5333	20079	10664	7769	30552	16200
828	LANDMASCHINEN U ACKERSCHLEPPER	254	295	162	595	796	428
830	KRAFTMASCHINEN	9	46	23	5121	12532	6426
831	PUMPEN DRUCKLUFTMASCHINEN	725	1602	847	1755	2957	1550
832	FOERDERMITTEL	36	79	40	84	209	111
833	PAPIER UND DRUCKMASCHINEN	24	123	62	282	1354	719
834	BUEROMASCHINEN	13	169	92	25	333	180
835	NAHRUNGSMITTELINDUSTRIEMASCHINEN	1886	5683	2956	1931	5769	3002
836	SONSTIGE MASCHINEN	1689	4773	2529	3305	8743	4599
841	ELEKTROTECHNISCHE ERZEUGNISSE	796	4758	2544	2312	9902	5276
842	UHREN	36	4110	2192	53	7446	3943
843	FEINMECHAN U OPTISCHE ERZEUGN	67	708	379	101	1392	739
844	WACHSWAREN UND SEIFEN	40	17	9	82	34	18
845	WAREN AUS KUNSTSTOFFEN	932	1180	632	1334	1879	1002
846	SPIELFILME BEL FILME PLATTEN	-	-	-	-	1	-
847	PHOTOCHEMISCHE ERZEUGNISSE	246	442	238	520	914	491
848	BLEISTIFTE U CHEM BUEROBEDARF	119	128	65	187	224	116
849	PHARMAZEUTISCHE ERZEUGNISSE	709	1479	789	915	2467	1311
850	KOSMETISCHE ERZEUGNISSE	54	60	29	101	138	68
851	SONSTIGE CHEMISCHE ERZEUGNISSE	2328	1383	737	4796	2830	1493
852	MUSIKINSTRUMENTE	-	2	-	3	61	31
853	KINDERSPIELZEUG CHRISTBAUMSCHM	53	186	103	105	374	202
856	LUFTFAHRZEUGE	-	3	1	-	6	3
857	KRAFTFAHRZEUGE	1509	3148	1672	2870	5891	3105
858	FAHRRADER	4	5	3	11	11	6
859	SONSTIGE FAHRZEUGE	62	133	73	62	133	73
869	SONSTIGE ENDERZEUGNISSE	3	24	13	153	103	57
	ZUSAMMEN	19320	57880	30732	38558	111031	58557
	FERTIGWAREN 7+8	33095	75265	40026	65535	147402	77825
	GEWERBL. WIRTSCHAFT 5-8	40509	77559	41244	81035	150693	79561
9	AUSSERDEM						
901	RUECKWAREN	-	-	-	1	24	13
902	ERSATZLIEFERUNGEN	9	19	10	16	46	22
	INSGESAMT	53808	80073	42574	107554	155416	82055
	DARUNTER						
	EIGENVEREDELUNG	8792	4277	2279	20791	8923	4728
	LOHNVEREDELUNG	2	59	30	146	278	148
	PASSIVE VEREDELUNG	11	45	23	35	151	79
KOMMAREN							
EINFUHR							
1	LEBENDE TIERE						
104	SONSTIGE LEBENDE TIERE	-	1	-	-	1	-
	ZUSAMMEN	-	1	-	-	1	-
2	NAHRUNGSMITTEL TIER URSPR						
206	FISCHE UND FISCHZUBEREITUNGEN	-	-	-	61	29	15
	ZUSAMMEN	-	-	-	61	29	15
3	NAHRUNGSMITTEL PFL URSPR						
322	GEWUERZE	671	1675	904	1279	4158	2217
	ZUSAMMEN	671	1675	904	1279	4158	2217
	ERNAEHRUNGSWIRTSCHAFT 1-4	671	1676	904	1340	4188	2232
7	VORERZEUGNISSE						
717	SONST CHEMISCHE VORERZEUGNISSE	-	-	-	1	9	5
	ZUSAMMEN	-	-	-	1	9	5
8	ENDERZEUGNISSE						
812	ANDERE LEDERWAREN	-	-	-	10	81	43
841	ELEKTROTECHNISCHE ERZEUGNISSE	-	35	18	-	35	18
	ZUSAMMEN	-	35	18	10	116	61
	FERTIGWAREN 7+8	-	35	18	11	126	66
	GEWERBL. WIRTSCHAFT 5-8	-	35	18	11	125	66
9	AUSSERDEM						
901	RUECKWAREN	1	15	8	1	15	8
	INSGESAMT	672	1726	930	1352	4328	2306
	DARUNTER						
	LOHNVEREDELUNG	-	35	18	-	35	18

## SPEZIALHANDEL NACH LAENDERN

NR. DER SYSTEMATIK	WARENBENENNUNG	JULI/DEZEMBER 1989			JANUAR/DEZEMBER 1989		
		DT=100 KG	1000 DM	1000 \$	DT=100 KG	1000 DM	1000 \$
NOCH K O M O R E N							
A U S F U H R							
2	NAHRUNGSMITTEL TIER URSPR						
	201 MILCH	150	55	31	150	55	31
	204 FLEISCH UND FLEISCHWAREN	4647	639	344	11196	1669	899
	ZUSAMMEN	4797	694	375	11346	1724	930
4	GENUSSMITTEL						
	407 BRANNTWEIN	4	1	-	4	1	-
	ZUSAMMEN	4	1	-	4	1	-
	ERNAHRUNGSWIRTSCHAFT 1-4	4801	695	375	11350	1725	930
6	HALBWAREN						
	602 REYON SYNTHET FAEDEN AUCH GEZW	-	-	-	5	11	5
	ZUSAMMEN	-	-	-	5	11	5
7	VORERZEUGNISSE						
	701 GEWEBE A SEIDE REYON SYNTH FAD	2	2	1	3	3	2
	702 GEWEBE A ZELLWOLLE SYNTH FASER	-	1	-	11	8	3
	704 GEWEBE AUS BAUMWOLLE	49	79	43	67	101	55
	712 KUNSTSTOFFE	-	-	-	-	5	3
	714 SONST FARBSTOFFE FARBEN LACKE	-	-	-	1	3	1
	715 DEXTRINE GELATINE UND LEIME	8	6	3	38	27	16
	717 SONST CHEMISCHE VORERZEUGNISSE	1	5	2	1	5	2
	719 STAHLROEHRN	8	2	1	8	2	1
	ZUSAMMEN	68	95	50	129	154	82
8	ENDERZEUGNISSE						
	813 PAPIERWAREN	-	1	-	-	2	-
	821 WERKZEUGE LANDWIRTSCH GERAETE	1	2	1	2	3	2
	822 SONSTIGE EISENWAREN	3	4	2	3	4	2
	825 SONST WAREN A UNEDLEN METALLEN	3	7	4	3	7	4
	826 WERKZEUGMASCHINEN HALZWERKSANL	5	21	12	5	21	12
	828 LANDMASCHINEN U ACKERSCHLEPPER	1	3	2	1	3	2
	836 SONSTIGE MASCHINEN	-	19	10	-	26	14
	841 ELEKTROTECHNISCHE ERZEUGNISSE	27	358	187	38	383	200
	843 FEINMECHAN U OPTISCHE ERZEUGN	-	2	2	-	3	3
	845 WAREN AUS KUNSTSTOFFEN	-	-	-	-	1	-
	848 BLEISTIFTE U CHEM BUEROBEDARF	-	-	-	1	2	2
	849 PHARMAZEUTISCHE ERZEUGNISSE	2	16	9	2	16	9
	851 SONSTIGE CHEMISCHE ERZEUGNISSE	-	-	-	11	10	5
	853 KINDERSPIELZEUG CHRISTBAUMSCHM	-	-	-	1	3	1
	857 KRAFTFAHRZEUGE	1	8	4	4	26	14
	858 FAHRRAEDE	-	-	-	-	4	2
	869 SONSTIGE ENDERZEUGNISSE	1	15	8	1	15	8
	ZUSAMMEN	44	456	241	72	529	280
	FERTIGWAREN 7+8	112	551	291	201	683	362
	GEWERBL. WIRTSCHAFT 5-8	112	551	291	206	694	367
9	AUSSERDEM						
	902 ERSATZLIEFERUNGEN	-	8	4	-	8	4
	INSGESAMT	4913	1254	670	11556	2427	1301
M A Y O T T E							
E I N F U H R							
3	NAHRUNGSMITTEL PFL URSPR						
	323 ZUCKER	-	-	-	221	31	17
	ZUSAMMEN	-	-	-	221	31	17
	ERNAHRUNGSWIRTSCHAFT 1-4	-	-	-	221	31	17
8	ENDERZEUGNISSE						
	843 FEINMECHAN U OPTISCHE ERZEUGN	-	-	-	6	33	18
	ZUSAMMEN	-	-	-	6	33	18
	FERTIGWAREN 7+8	-	-	-	6	33	18
	GEWERBL. WIRTSCHAFT 5-8	-	-	-	6	33	18
	INSGESAMT	-	-	-	227	64	35
A U S F U H R							
2	NAHRUNGSMITTEL TIER URSPR						
	204 FLEISCH UND FLEISCHWAREN	1058	147	78	1985	271	143
	ZUSAMMEN	1058	147	78	1985	271	143
	ERNAHRUNGSWIRTSCHAFT 1-4	1058	147	78	1985	271	143
7	VORERZEUGNISSE						
	701 GEWEBE A SEIDE REYON SYNTH FAD	5	3	2	9	7	4
	702 GEWEBE A ZELLWOLLE SYNTH FASER	6	3	2	8	6	3
	704 GEWEBE AUS BAUMWOLLE	19	16	9	26	25	14
	ZUSAMMEN	30	22	13	43	38	21
8	ENDERZEUGNISSE						
	822 SONSTIGE EISENWAREN	2	5	3	2	5	3
	825 SONST WAREN A UNEDLEN METALLEN	16	18	10	16	18	10
	826 WERKZEUGMASCHINEN WALZWERKSANL	-	1	-	-	2	-
	849 PHARMAZEUTISCHE ERZEUGNISSE	-	2	1	-	2	1
	ZUSAMMEN	18	26	14	18	27	14

SPEZIALHANDEL NACH LAENDERN

NR. DER SYSTEMATIK	WARENBEKENNUNG	JULI/DEZEMBER 1989			JANUAR/DEZEMBER 1989		
		DT=100 KG	1000 DM	1000 \$	DT=100 KG	1000 DM	1000 \$
<b>NOCH M A Y O T T E</b>							
	AUSFUHR						
	FERTIGWAREN 7+8	48	48	27	61	66	35
	GEWERBL. WIRTSCHAFT 5-8	48	48	27	61	66	35
	INSGESAMT	1106	195	105	2046	336	178
<b>S A M B I A</b>							
<b>E I N F U H R</b>							
2	NAHRUNGSMITTEL TIER URSPR						
	206 FISCH E UND FISCHZUBEREITUNGEN	-	4	2	-	13	7
	ZUSAMMEN	-	4	2	-	13	7
3	NAHRUNGSMITTEL PFL URSPR						
	316 GEMUESE SONST KUECHENGEMAECHSE	113	54	28	555	221	119
	317 OBST AUSSER SUEDFRUECHTEN	39	13	6	176	55	25
	318 SUEDFRUECHTE	80	25	14	284	88	45
	322 GEWUERZE	31	17	9	143	79	44
	332 LEB PFLANZEN ZIERGAERT ERZEUGN	-	-	-	118	46	25
	ZUSAMMEN	273	109	57	1276	489	258
4	GENUSSMITTEL						
	402 KAFFEE	548	209	110	1812	927	491
	404 ROHTABAK	2092	1651	899	3118	2318	1248
	ZUSAMMEN	2640	1860	1009	4930	3245	1739
	ERNAEHRUNGSWIRTSCHAFT 1-4	2913	1973	1068	6206	3747	2004
5	ROHSTOFFE						
	507 FELLE ZU PELZWERK ROH	-	-	-	1	1	1
	532 SONSTIGE STEINE UND ERDEN	1200	43	23	1200	43	23
	534 SONST ROHSTOFFE F CHEM ERZEUGN	-	-	-	19	11	7
	537 EDELST SCHMUCKST PERLEN ROH	21	838	455	39	2315	1231
	538 SONST ROHSTOFFE AUCH ABFAELLE	2	2	1	7	12	6
	ZUSAMMEN	1223	883	479	1266	2382	1268
6	HALBWAREN						
	605 GESPINSTE AUS BAUMWOLLE	503	258	144	973	462	252
	618 KUPFER ROH AUCH LEGIERUNGEN	10008	5076	2667	30863	15811	8227
	619 NICKEL ROH AUCH LEGIERUNGEN	130	281	151	130	281	151
	623 SONST UNEDLE METALLE ROH	776	2334	1253	1432	4244	2269
	ZUSAMMEN	11417	7949	4215	33398	20798	10899
7	VORERZEUGNISSE						
	704 GEWEBE AUS BAUMWOLLE	-	-	-	34	22	12
	725 STANGEN BLECHE USW KUPFER	324	151	82	324	151	82
	730 EDELST SCHMUCKST PERLEN BEARB	-	10	5	-	38	19
	ZUSAMMEN	324	161	87	358	211	113
8	ENDERZEUGNISSE						
	806 SONST KLEIDUNG AUS BAUMWOLLE	119	250	128	122	270	139
	811 SCHUHE AUS LEDER	2	5	3	2	5	3
	814 BUECHER KARTEN NOTEN BILDER	-	-	-	3	7	3
	815 HOLZWAREN	-	-	-	2	5	2
	817 STEINWAREN	-	-	-	1	1	-
	831 PUMPEN DRUCKLUFTMASCHINEN	30	496	276	30	496	276
	834 BUEROMASCHINEN	-	4	2	-	4	2
	835 NAHRUNGSMITTELINDUSTRIEMASCHIN	-	-	-	1	7	3
	836 SONSTIGE MASCHINEN	-	7	3	-	7	3
	841 ELEKTROTECHNISCHE ERZEUGNISSE	3	103	55	3	115	61
	843 FEINMECHAN U OPTISCHE ERZEUGN	-	17	10	-	17	10
	845 WAREN AUS KUNSTSTOFFEN	-	-	-	3	3	2
	869 SONSTIGE ENDERZEUGNISSE	-	2	1	2	5	3
	ZUSAMMEN	154	884	478	169	942	507
	FERTIGWAREN 7+8	478	1045	565	527	1153	620
	GEWERBL. WIRTSCHAFT 5-8	13118	9877	5259	35191	24333	12787
9	AUSSERDEM						
	901 RUECKWAREN	1	64	35	28	119	65
	902 ERSATZLIEFERUNGEN	-	24	12	-	24	12
	INSGESAMT	16032	11938	6374	41425	28223	14868
	DARUNTER						
	EIGENVEREDELUNG	108	25	13	331	123	65
	LOHNVEREDELUNG	152	578	322	153	585	325
<b>A U S F U H R</b>							
2	NAHRUNGSMITTEL TIER URSPR						
	208 SCHMALZ TALG TIER OELE FETTE	1000	101	52	1000	101	52
	ZUSAMMEN	1000	101	52	1000	101	52
3	NAHRUNGSMITTEL PFL URSPR						
	308 MUELLEREIERZEUGNISSE	-	-	-	592	16	9
	323 ZUCKER	848	49	28	1648	101	57
	331 SONST PFLANZL NAHRUNGSMITTEL	26	12	7	374	80	43
	ZUSAMMEN	874	61	35	2614	197	109
4	GENUSSMITTEL						
	401 HOPFEN	12	40	20	115	354	186
	406 BIER	1107	157	86	1455	216	118
	ZUSAMMEN	1119	197	106	1570	570	304
	ERNAEHRUNGSWIRTSCHAFT 1-4	2993	359	193	5184	868	465

SPEZIALHANDEL NACH LAENDERN

NR. DER SYSTEMATIK	WARENBENENNUNG	JULI/DEZEMBER 1989			JANUAR/DEZEMBER 1989		
		DT=100 KG	1000 DM	1000 \$	DT=100 KG	1000 DM	1000 \$
NOCH	S A M B I A	AUSFUHR					
5	ROHSTOFFE	-	-	-	35	2	1
	530 SPEISE UND INDUSTRIESALZ	-	-	-	-	-	-
	532 SONSTIGE STEINE UND ERDEN	674	194	109	724	204	114
	534 SONST ROHSTOFFE F CHEM ERZEUGN	50	4	2	150	10	5
	537 EDELST SCHMUCKST PERLEN ROH	-	3	1	-	3	1
	538 SONST ROHSTOFFE AUCH ABFAELLE	10	38	20	20	66	35
	ZUSAMMEN	734	239	132	929	285	156
6	HALBWAREN						
	602 REYON SYNTHET FAEDEN AUCH GEZW	625	359	190	1860	955	500
	603 GESPINSTE A ZELLW SYNTH FASER	4	39	20	5	48	25
	604 GESPINSTE WOLLE U AND TIERHAAR	-	1	1	-	1	1
	609 KAUTSCHUK BEARBEITET	16	44	23	94	163	85
	612 SONST MINERALISCHE BAUSTOFFE	2287	644	354	4278	905	495
	614 ALTEISEN SCHROTT	242	9	4	242	9	4
	616 EISENHALBZEUG	1	5	3	1	5	3
	624 FETTSAEUREN PARAFFIN VASELIN	1303	206	110	4420	562	302
	625 SONST TECHNISCHE FETTE U OELE	3	3	1	8	8	2
	627 RUECKST D ERDOEL U TEERDESTILL	-	-	-	1	1	-
	628 KRAFTSTOFFE SCHMIEROLEE ERDGAS	173	25	14	1039	205	111
	629 TEER U TEERDESTILL ERZEUGNISSE	30	5	3	30	5	3
	633 STICKSTOFF A N G DUENGEMITTEL	115	19	10	115	19	10
	635 SONSTIGE CHEMISCHE HALBWAREN	1856	270	145	9558	583	313
	ZUSAMMEN	6655	1629	878	21851	3469	1854
7	VORERZEUGNISSE						
	701 GEWEBE A SEIDE REYON SYNTH FAD	176	419	218	239	743	391
	702 GEWEBE A ZELLWOLLE SYNTH FASER	38	197	103	71	353	185
	703 GEWEBE A WOLLE U AND TIERHAAR	5	24	13	29	104	56
	704 GEWEBE AUS BAUMWOLLE	516	368	197	704	541	286
	705 GEWEBE AUS FLACHS HANF JUTE	-	21	12	136	102	53
	708 PAPIER UND PAPPE	847	315	164	1908	425	219
	710 STEINZEUG TON PORZELLANERZEUGN	750	97	52	1243	212	114
	711 GLAS	4	7	4	7	11	6
	712 KUNSTSTOFFE	4293	1164	619	8655	2594	1372
	713 TEERFARBSTOFFE	196	714	391	291	936	508
	714 SONST FARBSTOFFE FARBEN LACKE	156	99	55	304	159	84
	715 DEXTRINE GELATINE UND LEIME	5	6	3	80	61	34
	716 SPRENGSTOFFE SCHIESSBED ZUENDW	-	1	-	-	1	-
	717 SONST CHEMISCHE VORERZEUGNISSE	1685	926	499	14203	3900	2082
	718 GUSSRDEHREN	4	7	3	4	7	3
	719 STAHLROEHREN	6665	928	506	6665	928	506
	720 STAB UND FORMEISEN	730	165	87	750	218	116
	721 BLECH AUS EISEN	11859	1695	911	26300	3665	1945
	722 DRAHT AUS EISEN	5	19	10	99	45	24
	724 SCHMIEDB GUSS SCHMIEDESTUECKE	870	101	54	1281	158	85
	725 STANGEN BLECHE USW KUPFER	-	-	-	12	7	4
	726 STANGEN BLECHE USW ALUMINIUM	-	1	1	-	1	1
	727 STANGEN BLECHE USW AND UNEDL M	20	43	23	20	47	25
	731 SONSTIGE VORERZEUGNISSE	1	5	3	1	8	5
	ZUSAMMEN	28825	7322	3928	63002	15226	8104
8	ENDERZEUGNISSE						
	801 STRICKWAREN SEIDE CHEMIEFASERN	-	2	1	-	5	1
	802 STRICKWAREN WOLLE U AND TIERH	-	-	-	-	1	-
	803 STRICKWAREN AUS BAUMWOLLE	-	3	-	-	7	2
	804 SONST KLEIDUNG SEIDE CHEMIEFAS	-	7	2	-	11	2
	805 SONST KLEIDUNG WOLLE AND TIERH	-	2	-	-	3	-
	806 SONST KLEIDUNG AUS BAUMWOLLE	-	2	1	-	6	1
	807 SONST KLEIDUNG FLACHS HANF USW	12	51	27	21	91	47
	809 SONSTIGE SPINNSTOFFWAREN	21	106	54	38	197	106
	810 PELZWAREN	-	11	7	-	15	9
	811 SCHUHE AUS LEDER	-	4	-	-	8	1
	812 ANDERE LEDERWAREN	-	9	2	-	15	5
	813 PAPIERWAREN	28	46	22	72	88	43
	814 BUECHER KARTEN NOTEN BILDER	9	13	6	99	92	44
	815 HOLZWAREN	13	41	23	29	67	36
	816 KAUTSCHUKWAREN	289	435	232	410	552	290
	817 STEINWAREN	-	27	14	-	27	14
	818 STEINZEUG PORZELLAN U AE WAREN	1	9	4	1	9	4
	819 GLASWAREN	15	61	32	75	155	80
	820 MESSERSCHMIEDEWAREN	-	3	2	-	6	3
	821 WERKZEUGE LANDWIRTSCH GERAETE	41	141	75	59	275	145
	822 SONSTIGE EISENWAREN	2988	3548	1884	4109	4607	2438
	823 WAREN A KUPFER U KUPFERLEGIER	2	4	2	2	4	2
	824 EDELMETALLW VERGOLD VERSILB W	-	-	-	-	2	1
	825 SONST WAREN A UNEDLEN METALLEN	449	433	235	880	985	526
	826 WERKZEUGMASCHINEN WALZWERKSANL	28	310	170	311	871	459
	827 TEXTIL LEDERINDUSTRIEMASCHINEN	65	979	526	1623	8458	4549
	828 LANDMASCHINEN U ACKERSCHLEPPER	1114	1593	854	1538	2295	1225
	830 KRAFTMASCHINEN	21	66	37	87	398	213
	831 PUMPEN DRUCKLUFTMASCHINEN	518	4306	2257	1262	8851	4632
	832 FOERDERMITTEL	312	857	446	665	2943	1584
	833 PAPIER UND DRUCKMASCHINEN	140	1410	727	146	1501	775
	834 BUEROMASCHINEN	32	434	232	57	773	412
	835 NAHRUNGSMITTELINDUSTRIEMASCHIN	188	1100	601	546	2337	1248
	836 SONSTIGE MASCHINEN	3944	10972	5902	5745	19750	10586
	841 ELEKTROTECHNISCHE ERZEUGNISSE	465	3524	1866	1070	6384	3358
	842 UHREN	1	8	3	1	11	4
	843 FEINMECHAN U OPTISCHE ERZEUGN	187	735	398	240	1640	867
	844 WACHSWAREN UND SEIFEN	-	-	-	4	1	1
	845 WAREN AUS KUNSTSTOFFEN	256	451	234	424	726	379



SPEZIALHANDEL NACH LAENDERN

NR. DER SYSTEMATIK	WARENBEZEICHNUNG	JULI/DEZEMBER 1989			JANUAR/DEZEMBER 1989		
		DT=100 KG	1000 DM	1000 \$	DT=100 KG	1000 DM	1000 \$
NOCH	S A M B I A						
	AUSFUHR						
	847 PHOTOCHEMISCHE ERZEUGNISSE	85	115	59	149	318	170
	848 BLEISTIFTE U CHEM BUEROBEDARF	13	83	42	14	97	48
	849 PHARMAZEUTISCHE ERZEUGNISSE	37	806	321	134	1314	693
	850 KOSMETISCHE ERZEUGNISSE	-	-	-	-	1	-
	851 SONSTIGE CHEMISCHE ERZEUGNISSE	1337	625	331	9672	3704	1926
	852 MUSIKINSTRUMENTE	-	-	-	-	1	1
	856 LUFTFAHRZEUGE	5	165	86	10	286	147
	857 KRAFTFAHRZEUGE	9948	20781	10956	12746	29283	15489
	859 SONSTIGE FAHRZEUGE	357	403	210	516	517	289
	869 SONSTIGE ENDERZEUGNISSE	129	209	111	226	1080	577
	ZUSAMMEN	23030	54690	28994	42981	100768	53342
	FERTIGWAREN 7+8	51855	62012	32922	105983	115994	61446
	GEREBL. WIRTSCHAFT 5-8	59244	63880	33932	128563	119748	63456
9	AUSSERDEM						
	902 ERSATZLIEFERUNGEN	10	18	9	10	21	11
	DARUNTER	62247	64257	34134	133757	120637	63932
	EIGENVEREDELUNG	3144	5749	3083	6385	11302	6027
	LOHNVEREDELUNG	197	316	164	198	456	239
	INSGESAMT						
	S I M B A B W E						
	E I N F U H R						
1	LEBENDE TIERE						
	104 SONSTIGE LEBENDE TIERE	30	60	32	68	130	67
	ZUSAMMEN	30	60	32	68	130	67
2	NAHRUNGSMITTEL TIER URSPR						
	204 FLEISCH UND FLEISCHWAREN	-	-	-	6934	6414	3429
	ZUSAMMEN	-	-	-	6934	6414	3429
3	NAHRUNGSMITTEL PFL URSPR						
	310 NICHTOELHALTIGE SAEMERETEN	17	47	27	21	57	33
	316 GEMUESE SONST KUECHENGEMAECHSE	662	317	168	1144	434	231
	317 OBST AUSSER SUEDFRUECHTEN	9107	1116	583	13897	1790	926
	318 SUEDFRUECHTE	31695	2734	1460	32696	2856	1518
	319 GEMUESE OBSTKONSERV FRUCHTSAFT	11	5	3	50	22	12
	322 GEWUERZE	-	-	-	4	2	1
	331 SONST PFLANZL NAHRUNGSMITTEL	-	-	-	1	1	-
	332 LEB PFLANZEN ZIERGAERT ERZEUGN	236	134	73	457	292	158
	ZUSAMMEN	41728	4353	2314	48270	5454	2879
4	GENUSSMITTEL						
	402 KAFFEE	17251	8561	4529	23590	12417	6573
	403 TEE	1507	448	242	2630	745	400
	404 ROHTABAK*	52907	32974	18006	83070	49931	26987
	408 WEIN	-	-	-	9	3	2
	ZUSAMMEN	71665	41983	22777	109299	63156	33962
	ERNAHRUNGSWIRTSCHAFT 1-4	113423	46396	25123	164571	75154	40337
5	ROHSTOFFE						
	504 BAUMWOLLE REISSBAUMWOLLE ABF	67557	19731	10621	140654	37864	20260
	507 FELLE ZU PELZWERK ROH	-	-	-	-	3	2
	508 ANDERE FELLE UND HAEUETE	2	11	5	2	12	6
	528 SONSTIGE ERZE UND METALLASCHEN	3194	1302	683	10115	6148	3218
	532 SONSTIGE STEINE UND ERDEN	67261	6112	3284	125591	10440	5574
	533 ROHPHOSPHATE	5	2	1	5	2	1
	537 EDELST SCHMUCKST PERLEN ROH	52	892	469	52	1572	826
	638 SONST ROHSTOFFE AUCH ABFAELLE	13	59	31	17	97	51
	ZUSAMMEN	138084	28109	15094	276436	56138	29938
6	HALBWAREN						
	605 GESPINSTE AUS BAUMWOLLE	10469	4323	2361	17565	7335	3920
	612 SONST MINERALISCHE BAUSTOFFE	1	1	1	17	15	10
	615 FERROLEGIERUNGEN	245612	48084	25837	581187	112532	59874
	618 KUPFER ROH AUCH LEGIERUNGEN	-	-	-	7006	4154	2192
	619 NICKEL ROH AUCH LEGIERUNGEN	11906	25208	13443	24773	63640	33894
	621 ZINN ROH AUCH LEGIERUNGEN	458	926	489	558	1063	559
	623 SONST UNEDLE METALLE ROH	70	217	116	70	217	116
	628 KRAFTSTOFFE SCHMIERDELE ERDGAS	2	4	2	2	4	2
	637 GOLD FUER GEMERBLICHE ZWECHE	37	87219	46488	61	149457	79231
	638 SONSTIGE HALBWAREN	1	1573	832	10	3413	1791
	ZUSAMMEN	268556	167555	89569	631249	341830	181589
7	VORERZEUGNISSE						
	702 GEWEBE A ZELLWOLLE SYNTH FASER	1	4	2	1	4	2
	704 GEWEBE AUS BAUMWOLLE	-	-	-	741	375	200
	706 LEDER	-	-	-	1	29	15
	707 FELLE ZU PELZWERK BEARBEITET	-	1	-	-	1	-
	708 FURNIERE SPERRHOLZ U DGL	-	-	-	400	36	18
	717 SONST CHEMISCHE VORERZEUGNISSE	-	1	-	-	1	-
	725 STANGEN BLECHE USW KUPFER	-	-	-	1	3	2
	730 EDELST SCHMUCKST PERLEN BEARB	-	32	19	-	33	20
	ZUSAMMEN	1	40	22	1144	482	257
8	ENDERZEUGNISSE						
	801 STRICKWAREN SEIDE CHEMIEFASERN	50	67	36	138	284	154
	803 STRICKWAREN AUS BAUMWOLLE	3885	6447	3465	5206	9468	5064
	804 SONST KLEIDUNG SEIDE CHEMIEFAS	-	-	-	168	1146	615

SPEZIALHANDEL NACH LAENDERN

NR. DER SYSTEMATIK	WARENBENENNUNG	JULI/DEZEMBER 1989			JANUAR/DEZEMBER 1989		
		DT=100 KG	1000 DM	1000 \$	DT=100 KG	1000 DM	1000 \$
NOCH	S I M B A B W E	EINFUHR					
	806 SONST KLEIDUNG AUS BAUMWOLLE	911	1957	1058	2461	5077	2721
	807 SONST KLEIDUNG FLACHS HANF USW	-	-	-	6	40	21
	809 SONSTIGE SPINNSTOFFWAREN	18	8	4	54	39	18
	810 PELZWAREN	1	4	2	4	10	4
	811 SCHUHE AUS LEDER	-	3	2	-	4	2
	812 ANDERE LEDERWAREN	-	-	-	-	7	4
	814 BUECHER KARTEN NOTEN BILDER	-	2	-	1	5	2
	815 HOLZWAREN	2	2	1	763	76	40
	817 STEINWAREN	2	7	4	6	22	12
	818 STEINZEUG PORZELLAN U AE WAREN	-	2	-	14	32	16
	819 GLASWAREN	-	-	-	5	2	1
	823 WAREN A KUPFER U KUPFERLEGIER	-	-	-	1	3	1
	827 TEXTIL LEDERINDUSTRIEMASCHINEN	-	-	-	2	2	1
	828 LANDMASCHINEN U ACKERSCHLEPPER	-	-	-	2	9	5
	831 PUMPEN DRUCKLUFTMASCHINEN	-	-	-	4	113	61
	834 BUERDMASCHINEN	2	49	26	2	178	90
	836 SONSTIGE MASCHINEN	5	211	112	10	307	163
	841 ELEKTROTECHNISCHE ERZEUGNISSE	-	95	48	8	232	119
	842 UHREN	-	-	-	1	3	1
	843 FEINMECHAN U OPTISCHE ERZEUGN	-	2	1	-	2	1
	845 WAREN AUS KUNSTSTOFFEN	-	1	-	-	1	-
	851 SONSTIGE CHEMISCHE ERZEUGNISSE	-	-	-	10	4	2
	853 KINDERSPIELZEUG CHRISTBAUMSCHM	1	3	2	1	5	3
	855 WASSERFAHRZEUGE	-	3	2	-	3	2
	857 KRAFTFAHRZEUGE	-	3	1	-	3	1
	869 SONSTIGE ENDERZEUGNISSE	1958	1323	696	2007	1620	854
	ZUSAMMEN	6835	10189	5460	10874	18697	9979
	FERTIGWAREN 7+8	6836	10229	5482	12018	19179	10286
	GEWERBL. WIRTSCHAFT 5-8	413476	205893	110145	919703	417147	221763
9	AUSSERDEM	20	862	463	34	1372	731
	901 RUECKWAREN	-	-	-	-	-	-
	INSGESAMT	526919	253151	135731	1084308	493673	262831
	DARUNTER						
	EIGENVEREDELUNG	2910	1275	684	4236	2099	1119
	LOHNVEREDELUNG	1874	1063	560	1989	1586	839
	A U S F U H R						
1	LEBENDE TIERE	-	2	1	-	3	1
	104 SONSTIGE LEBENDE TIERE	-	2	1	-	3	1
	ZUSAMMEN	-	2	1	-	3	1
2	NAHRUNGSMITTEL TIER URSPR	-	-	-	5	4	2
	201 MILCH	-	-	-	5250	2725	1445
	206 FISCH UND FISCHZUBEREITUNGEN	5250	2725	1445	2	2	1
	209 EIER EIWEISS EIGELB	-	-	-	-	-	-
	ZUSAMMEN	5250	2725	1445	5257	2731	1448
3	NAHRUNGSMITTEL PFL URSPR	-	1	1	-	1	1
	310 NICHTOELHALTIGE SAEMEREIEN	-	-	-	250	66	36
	321 KAKAOERZEUGNISSE	-	-	-	196	30	16
	323 ZUCKER	180	27	14	10	3	1
	325 PFLANZL OELE U FETTE Z ERNAEHR	10	3	1	10	3	1
	329 SONST ABFALLERZEUGN VIEHFUETT	1400	320	173	2600	573	303
	331 SONST PFLANZL NAHRUNGSMITTEL	27	54	28	45	114	60
	332 LEB PFLANZEN ZIERGAERT ERZEUGN	-	4	2	-	4	2
	ZUSAMMEN	1617	409	219	3101	791	419
4	GENUSSMITTEL						
	401 HOPFEN	125	203	109	432	1127	592
	402 KAFFEE	207	108	62	207	108	62
	406 BIER	655	110	60	655	110	60
	407 BRANNTWEIN	2	2	1	2	2	1
	408 WEIN	3	1	1	4	2	2
	ZUSAMMEN	992	424	233	1300	1349	717
	ERNAEHRUNGSWIRTSCHAFT 1-4	7859	3560	1898	9658	4874	2585
5	ROHSTOFFE						
	506 ABF V GESPINSTWAREN LUMPEN	80	19	10	167	35	18
	514 ROHGUMMEN SCHELLACK BALSAME	1	1	-	2	4	2
	530 SPEISE UND INDUSTRIESALZ	-	-	-	429	8	4
	532 SONSTIGE STEINE UND ERDEN	352	53	28	537	73	39
	534 SONST ROHSTOFFE F CHEM ERZEUGN	-	-	-	50	19	10
	537 EDELST SCHMUCKST PERLEN ROH	-	30	16	-	30	16
	538 SONST ROHSTOFFE AUCH ABFAELLE	10	22	13	20	36	20
	ZUSAMMEN	443	125	67	1205	205	109
6	HALBWAREN						
	602 REYON SYNTHET FAEDEN AUCH GEZW	52	83	46	80	141	75
	604 GESPINSTE WOLLE U AND TIERHAAR	-	-	-	-	1	-
	606 GESPINSTE A FLACHS HANF JUTE	-	5	3	-	5	3
	608 HOLZMASSE ZELLSTOFF	69	23	12	138	46	25
	609 KAUTSCHUK BEARBEITET	5	17	9	5	17	9
	610 GLASMASSE ROHGLAS	14	17	8	14	17	8
	612 SONST MINERALISCHE BAUSTOFFE	11665	1980	1099	13357	2255	1248
	617 ALUMINIUM ROH AUCH LEGIERUNGEN	-	-	-	3	3	1
	618 KUPFER ROH AUCH LEGIERUNGEN	3	4	2	3	4	2
	624 FETTSAEUREN PARAFFIN VASELIN	2824	363	193	4620	652	348
	625 SONST TECHNISCHE FETTE U OELE	26	12	6	159	48	25
	628 KRAFTSTOFFE SCHMIEROLE ERDGAS	2112	405	216	3455	900	479
	629 TEER U TEERDESTILL ERZEUGNISSE	70	17	8	140	50	27

SPEZIALHANDEL NACH LAENDERN

NR. DER SYSTEMATIK	WARENBEKENNUNG	JULI/DEZEMBER 1989			JANUAR/DEZEMBER 1989		
		DT=100 KG	1000 DM	1000 \$	DT=100 KG	1000 DM	1000 \$
NOCH	S I M B A B W E						
	AUSFUHR						
	690 AUFBEREITETE KALIDUENGEMITTEL	57045	2270	1206	93795	3545	1894
	693 STICKSTOFF A N G DUENGEMITTEL	-	-	-	1	1	1
	695 SONSTIGE CHEMISCHE HALBWAREN	3550	443	237	16258	1937	1093
	698 SONSTIGE HALBWAREN	-	-	-	357	25	13
	ZUSAMMEN	77495	5639	3045	132385	9647	5191
7	VORERZEUGNISSE						
	701 GEWEBE A SEIDE REYON SYNTH FAD	343	528	289	558	960	619
	702 GEWEBE A ZELLMOLLE SYNTH FASER	226	834	446	367	1467	785
	703 GEWEBE A WOLLE U AND TIERHAAR	107	245	128	135	329	172
	704 GEWEBE AUS BAUMWOLLE	70	215	110	79	228	118
	705 GEWEBE AUS FLACHS HANF JUTE	36	84	45	43	101	54
	708 PAPIER UND PAPPE	2399	883	474	3699	1686	909
	709 FURNIERE SPERRHOLZ U DGL	-	-	-	-	-	-
	710 STEINZEUG TON PORZELLANERZEUGN	4	-	-	101	24	13
	711 GLAS	193	13	8	319	71	35
	712 KUNSTSTOFFE	9787	4158	2214	16823	7412	3931
	713 TEERFARBSTOFFE	1480	4859	2609	2459	8144	4326
	714 SONST FARBSTOFFE FARBEN LACKE	390	370	200	576	550	296
	715 DEXTRINE GELATINE UND LEIME	116	122	67	145	147	80
	716 SPRENGSTOFFE SCHIESSBED ZUENDW	1	3	2	1	3	2
	717 SONST CHEMISCHE VORERZEUGNISSE	12468	3596	1906	26383	7757	4074
	719 STAHLROEHREN	19	8	5	197	136	75
	720 STAB UND FORMEISEN	8430	1624	877	13095	2683	1436
	721 BLECH AUS EISEN	11148	1486	814	37577	4927	2554
	722 DRAHT AUS EISEN	6	5	3	216	63	33
	724 SCHMIEDEB GUSS SCHMIEDESTUECKE	-	-	-	2	6	4
	725 STANGEN BLECHE USW KUPFER	34	48	26	45	56	30
	726 STANGEN BLECHE USW ALUMINIUM	342	227	118	1015	693	351
	727 STANGEN BLECHE USW AND UNEDL M	32	110	57	40	156	80
	728 STANGEN BLECHE USW EDELMETALLE	-	2	1	-	4	2
	731 SONSTIGE VORERZEUGNISSE	-	2	1	10	26	14
	ZUSAMMEN	47631	19429	10402	104078	37542	19911
8	ENDERZEUGNISSE						
	801 STRICKWAREN SEIDE CHEMIEFASERN	-	2	-	-	6	1
	802 STRICKWAREN WOLLE U AND TIERH	-	1	-	-	2	-
	803 STRICKWAREN AUS BAUMWOLLE	-	1	-	1	6	2
	804 SONST KLEIDUNG SEIDE CHEMIEFAS	1	21	9	3	43	20
	805 SONST KLEIDUNG WOLLE AND TIERH	-	1	-	-	2	-
	806 SONST KLEIDUNG AUS BAUMWOLLE	-	1	-	-	3	1
	807 SONST KLEIDUNG FLACHS HANF USW	-	-	-	-	6	3
	809 SONSTIGE SPINNSTOFFWAREN	147	279	146	208	375	199
	810 PELZWAREN	1	20	10	1	27	13
	811 SCHUHE AUS LEDER	-	3	-	-	5	-
	812 ANDERE LEDERWAREN	1	16	9	1	23	14
	813 PAPIERWAREN	299	287	153	478	506	267
	814 BUECHER KARTEN NOTEN BILDER	36	149	82	55	227	120
	815 HOLZWAREN	15	35	18	70	93	48
	816 KAUTSCHUKWAREN	65	333	173	133	567	295
	817 STEINWAREN	159	35	18	440	300	156
	818 STEINZEUG PORZELLAN U AE WAREN	14	97	52	16	102	56
	819 GLASWAREN	85	133	72	273	259	137
	820 MESSERSCHMIEDEWAREN	-	12	7	-	15	8
	821 WERKZEUGE LANDWIRTSCH GERAETE	259	425	236	489	750	406
	822 SONSTIGE EISENWAREN	237	1472	828	348	1856	1029
	823 WAREN A KUPFER U KUPFERLEGIER	-	1	-	17	30	15
	824 EDELMETALLW VERGOLD VERSILB W	2	3425	1822	2	6703	3560
	825 SONST WAREN A UNEDLEN METALLEN	840	728	387	1460	1228	650
	826 WERKZEUGMASCHINEN HALZWERKSANL	1546	2289	1225	2016	3507	1863
	827 TEXTIL LEDERINDUSTRIEMASCHINEN	1110	5679	3031	2642	12203	6498
	828 LANDMASCHINEN U ACKERSCHLEPPER	3022	3860	2164	3465	4448	2480
	830 KRAFTMASCHINEN	168	829	454	258	3085	1648
	831 PUMPEN DRUCKLUFTMASCHINEN	461	1190	627	554	1945	1030
	832 FOERDERMITTEL	1181	554	294	1517	1252	650
	833 PAPIER UND DRUCKMASCHINEN	442	2083	1123	560	2912	1551
	834 BUEROMASCHINEN	49	780	416	98	1640	876
	835 NAHRUNGSMITTELINDUSTRIEMASCHIN	1683	5466	2848	1817	6023	3147
	836 SONSTIGE MASCHINEN	1948	6398	3468	4416	12703	6757
	841 ELEKTROTECHNISCHE ERZEUGNISSE	794	6123	3315	1426	11640	6232
	842 UHREN	6	69	37	9	107	56
	843 FEINMECHAN U OPTISCHE ERZEUGN	675	2531	1381	919	4990	2704
	844 WACHSWAREN UND SEIFEN	-	3	1	-	5	2
	845 WAREN AUS KUNSTSTOFFEN	113	455	231	219	701	360
	846 SPIELFILME BEL FILME PLATTEN	-	3	1	-	3	1
	847 PHOTOCHEMISCHE ERZEUGNISSE	4	15	7	12	34	17
	848 BLEISTIFTE U CHEM BUEROBEDARF	118	146	78	136	204	110
	849 PHARMAZEUTISCHE ERZEUGNISSE	709	2850	1552	1031	6000	3180
	850 KOSMETISCHE ERZEUGNISSE	14	3	2	31	16	8
	851 SONSTIGE CHEMISCHE ERZEUGNISSE	6694	4063	2188	11241	7344	3904
	853 KINDERSPIELZEUG CHRISTBAUMSCHM	-	2	1	-	2	1
	856 LUFTFAHRZEUGE	-	9	5	-	204	104
	857 KRAFTFAHRZEUGE	4048	11005	5895	6836	21062	11146
	859 SONSTIGE FAHRZEUGE	92	212	111	92	212	111
	869 SONSTIGE ENDERZEUGNISSE	2376	1278	666	3019	2165	1136
	FERTIGWAREN 7+8	29414	65372	35143	46309	117541	62572
	GEWERBL. WIRTSCHAFT 5-8	77045	84801	45545	150387	155083	82483
	ZUSAMMEN	154923	90565	48657	283977	164935	87783
9	AUSSERDEM						
	901 RUECKWAREN	9	5	2	9	11	5
	902 ERSATZLIEFERUNGEN	4	4	2	6	84	44
	INSGESAMT	162795	84134	50559	293650	169904	90417

## SPEZIALHANDEL NACH LAENDERN

NR. DER SYSTEMATIK	WARENBENENNUNG	JULI/DEZEMBER 1989			JANUAR/DEZEMBER 1989		
		DT=100 KG	1000 DM	1000 \$	DT=100 KG	1000 DM	1000 \$
NOCH	S I M B A B W E						
	AUSFUHR						
	DARUNTER						
	EIGENVEREDELUNG	7240	9204	4955	12315	16666	8858
	LOHNVEREDELUNG	314	634	341	409	1119	592
	PASSIVE VEREDELUNG	-	-	-	-	9	6
	M A L A W I						
	E I N F U H R						
2	NAHRUNGSMITTEL TIER URSPR						
206	FISCHE UND FISCHZUBEREITUNGEN	18	187	101	29	363	194
	ZUSAMMEN	18	187	101	29	363	194
3	NAHRUNGSMITTEL PFL URSPR						
311	HUELSENFRUECHTE ZUR ERNAEHRUNG	2	1	-	2	1	-
316	GEMUESE SONST KUECHENGEMAECHSE	10	8	4	32	28	18
317	OBST AUSSER SUEDFRUECHTEN	-	-	-	5	3	2
319	GEMUESE OBSTKONSERV FRUCHTSAFT	3	11	5	18	18	9
322	GEWUERZE	214	96	49	321	166	83
324	DELFRUECHTE ZUR ERNAEHRUNG	5645	782	413	14844	1978	1038
	ZUSAMMEN	5874	898	471	15222	2194	1146
4	GENUSSMITTEL						
402	KAFFEE	4078	1932	1068	10903	6217	3377
403	TEE	4230	1180	641	7890	2355	1264
404	ROHTABAK	45916	25649	13853	75481	41928	22457
	ZUSAMMEN	54224	28761	15562	94274	50500	27098
	ERNAEHRUNGSWIRTSCHAFT 1-4	60116	29846	16134	109525	53057	28437
5	ROHSTOFFE						
515	DELFRUECHTE FUER TECHN OELE	-	-	-	772	65	33
534	SONST ROHSTOFFE F CHEM ERZEUGN	160	50	27	212	76	39
537	EDELST SCHMUCKST PERLEN ROH	-	20	11	-	46	25
	ZUSAMMEN	160	70	38	984	187	97
7	VORERZEUGNISSE						
709	FURNIERE SPERRHOLZ U DGL	-	-	-	55	18	9
721	BLECH AUS EISEN	-	-	-	61	5	3
	ZUSAMMEN	-	-	-	116	23	12
8	ENDERZEUGNISSE						
806	SONST KLEIDUNG AUS BAUMWOLLE	-	-	-	-	22	12
814	BUECHER KARTEN NOTEN BILDER	2	13	7	2	13	7
815	HOLZWAREN	1315	219	115	1804	323	169
822	SONSTIGE EISENWAREN	1	4	2	1	4	2
834	BUEROMASCHINEN	-	-	-	-	2	1
841	ELEKTROTECHNISCHE ERZEUGNISSE	-	1	1	-	13	7
843	FEINMECHAN U OPTISCHE ERZEUGN	-	-	-	-	1	1
845	WAREN AUS KUNSTSTOFFEN	-	-	-	-	1	1
857	KRAFTFAHRZEUGE	-	2	1	1	4	2
869	SONSTIGE ENDERZEUGNISSE	1	7	5	1	80	42
	ZUSAMMEN	1319	246	131	1809	463	244
	FERTIGWAREN 7+8	1319	246	131	1925	486	256
	GEWERBL. WIRTSCHAFT 5-8	1479	316	169	2909	673	353
9	AUSSERDEM						
901	RUECKWAREN	40	12	6	42	21	11
	INSGESAMT	61635	30174	16309	112476	53751	28801
	DARUNTER						
	EIGENVEREDELUNG	1339	483	263	4330	1658	883
	LOHNVEREDELUNG	8	4	3	158	117	64
	PASSIVE VEREDELUNG	-	-	-	-	22	12
	A U S F U H R						
2	NAHRUNGSMITTEL TIER URSPR						
204	FLEISCH UND FLEISCHWAREN	-	-	-	1	1	1
	ZUSAMMEN	-	-	-	1	1	1
3	NAHRUNGSMITTEL PFL URSPR						
308	MUELLEREIERZEUGNISSE	-	-	-	840	106	58
321	KAKAOERZEUGNISSE	20	8	4	20	8	4
	ZUSAMMEN	20	8	4	860	114	62
4	GENUSSMITTEL						
401	HOPFEN	113	61	33	113	61	33
408	WEIN	136	55	29	136	55	29
	ZUSAMMEN	249	116	62	249	116	62
	ERNAEHRUNGSWIRTSCHAFT 1-4	269	124	66	1110	231	125
5	ROHSTOFFE						
506	ABF V GESPINSTWAREN LUMPEN	27	9	5	27	9	5
532	SONSTIGE STEINE UND ERDEN	12	7	3	52	19	9
538	SONST ROHSTOFFE AUCH ABFAELLE	-	1	-	-	1	-
	ZUSAMMEN	39	17	8	79	29	14
6	HALBWAREN						
602	REYON SYNTHET FAEDEN AUCH GEZW	47	38	21	66	70	38
603	GESPINSTE A ZELLW SYNTH FASER	23	10	5	23	10	5
605	GESPINSTE AUS BAUMWOLLE	-	1	1	-	2	1

## SPEZIALHANDEL NACH LAENDERN

NR. DER SYSTEMATIK	WARENBENENNUNG	JULI/DEZEMBER 1989			JANUAR/DEZEMBER 1989		
		DT=100 KG	1000 DM	1000 \$	DT=100 KG	1000 DM	1000 \$
NOCH	M A L A W I						
	AUSFUHR						
	609 KAUTSCHUK BEARBEITET	-	-	-	1	4	1
	612 SONST MINERALISCHE BAUSTOFFE	-	-	-	-	2	1
	624 FETTSAEUREN PARAFFIN VASELIN	1098	152	84	2976	405	218
	628 KRAFTSTOFFE SCHMIEROLE ERDGAS	8	6	3	186	34	18
	629 TEER U TEERDESTILL ERZEUGNISSE	50	13	7	92	25	13
	633 STICKSTOFF A N G DUENGMITTEL	-	-	-	55	18	10
	635 SONSTIGE CHEMISCHE HALBWAREN	975	109	58	6875	468	246
	638 SONSTIGE HALBWAREN	101	12	6	201	18	9
	ZUSAMMEN	2302	341	185	10475	1056	560
7	VORERZEUGNISSE						
	701 GEWEBE A SEIDE REYON SYNTH FAD	491	227	120	502	242	127
	702 GEWEBE A ZELLWOLLE SYNTH FASER	6	11	6	49	32	17
	704 GEWEBE AUS BAUMWOLLE	175	54	29	193	61	33
	705 GEWEBE AUS FLACHS HANF JUTE	272	99	53	275	105	56
	706 LEDER	1	6	3	1	6	3
	708 PAPIER UND PAPPE	642	202	104	937	306	158
	710 STEINZEUG TON PORZELLANERZEUGN	-	3	2	1	32	16
	711 GLAS	3	4	2	4	7	2
	712 KUNSTSTOFFE	3083	791	415	6881	1762	936
	713 TEERFARBSTOFFE	150	630	334	279	1121	586
	714 SONST FARBSTOFFE FARBEN LACKE	70	72	36	110	148	74
	715 DEXTRINE GELATINE UND LEIME	42	10	5	283	89	48
	717 SONST CHEMISCHE VORERZEUGNISSE	161	116	61	1346	273	145
	720 STAB UND FORMEISEN	175	69	37	435	169	90
	723 EISENBAHNOBERBAUMATERIAL	37	10	5	38	11	5
	727 STANGEN BLECHE USW AND UNEDL M	-	16	8	-	19	9
	731 SONSTIGE VORERZEUGNISSE	-	3	-	1	7	2
	ZUSAMMEN	5308	2323	1220	11335	4390	2317
8	ENDERZEUGNISSE						
	801 STRICKWAREN SEIDE CHEMIEFASERN	-	-	-	-	1	-
	806 SONST KLEIDUNG AUS BAUMWOLLE	-	-	-	16	25	13
	809 SONSTIGE SPINNSTOFFWAREN	7	7	3	8	10	5
	812 ANDERE LEDERWAREN	-	1	1	-	2	1
	813 PAPIERWAREN	252	87	46	359	113	60
	814 BUECHER KARTEN NOTEN BILDER	7	16	7	28	70	34
	816 HOLZWAREN	37	83	46	219	479	251
	818 KAUTSCHUKWAREN	140	125	65	570	592	316
	819 GLASWAREN	-	2	1	5	42	23
	820 MESSERSCHMIEDEWAREN	-	6	3	-	7	4
	821 WERKZEUGE LANDWIRTSCH GERAETE	137	208	109	235	436	230
	822 SONSTIGE EISENWAREN	25	70	38	32	98	52
	825 SONST WAREN A UNEDLEN METALLEN	28	56	30	63	87	46
	826 WERKZEUGMASCHINEN WALZWERKSANL	10	80	42	56	282	151
	827 TEXTIL LEDERINDUSTRIEMASCHINEN	119	787	420	166	1176	626
	828 LANDMASCHINEN U ACKERSCHLEPPER	8	40	22	38	192	102
	830 KRAFTMASCHINEN	18	533	297	18	533	297
	831 PUMPEN DRUCKLUFTMASCHINEN	17	100	52	48	249	133
	832 FOERDERMITTEL	31	87	48	500	184	100
	833 PAPIER UND DRUCKMASCHINEN	17	83	45	21	170	90
	834 BUEROMASCHINEN	15	97	51	39	261	140
	835 NAHRUNGSMITTELINDUSTRIEMASCHIN	4	77	41	11	152	79
	836 SONSTIGE MASCHINEN	381	1214	664	1096	1977	1065
	841 ELEKTROTECHNISCHE ERZEUGNISSE	107	539	278	149	1010	521
	842 UHREN	1	4	2	1	5	2
	843 FEINMECHAN U OPTISCHE ERZEUGN	17	355	191	80	684	369
	845 WAREN AUS KUNSTSTOFFEN	109	178	92	234	377	195
	847 PHOTOCHEMISCHE ERZEUGNISSE	93	191	102	105	233	124
	848 BLEISTIFTE U CHEM BUEROBEDARF	374	368	190	539	499	258
	849 PHARMAZEUTISCHE ERZEUGNISSE	38	394	212	75	800	426
	850 KOSMETISCHE ERZEUGNISSE	2	5	2	3	8	4
	851 SONSTIGE CHEMISCHE ERZEUGNISSE	328	270	144	507	379	202
	856 LUFTFAHRZEUGE	12	448	243	26	984	519
	857 KRAFTFAHRZEUGE	4072	9512	5140	9506	22109	11840
	858 FAHRRAEDE	21	16	9	30	24	13
	869 SONSTIGE ENDERZEUGNISSE	332	681	363	5478	2846	1509
	ZUSAMMEN	6759	16720	8999	20261	37096	19800
	FERTIGWAREN 7+8	12067	19043	10219	31596	41486	22117
	GEWERBL. WIRTSCHAFT 5-8	14408	19401	10412	42150	42571	22691
9	AUSSERDEM						
	902 ERSATZLIEFERUNGEN	1	13	7	1	18	10
	INSGESAMT	14678	19538	10485	43261	42820	22826
	DARUNTER						
	EIGENVEREDELUNG	1069	3584	1956	2219	8027	4321
	LOHNVEREDELUNG	23	606	327	27	821	436
	REP S U E D A F R						
	E I N F U H R						
1	LEBENDE TIERE						
	104 SONSTIGE LEBENDE TIERE	15	92	49	23	138	74
	ZUSAMMEN	15	92	49	23	138	74
2	NAHRUNGSMITTEL TIER URSPR						
	201 MILCH	7	64	37	170	92	51
	204 FLEISCH UND FLEISCHWAREN	2653	3636	1891	2856	3916	2041
	205 DAERME	76	43	23	481	270	144
	206 FISCH E UND FISCHZUBEREITUNGEN	9685	3820	2064	19344	8024	4259

SPEZIALHANDEL NACH LAENDERN

NR. DER SYSTEMATIK	WARENBENENNUNG	JULI/DEZEMBER 1989			JANUAR/DEZEMBER 1989		
		DT=100 KG	1000 DM	1000 \$	DT=100 KG	1000 DM	1000 \$
NOCH	REP S U E D A F R						
	EINFUHR						
	210 HONIG	-	-	-	10	8	4
	ZUSAMMEN	12421	7563	4015	22861	12310	6499
3	NHRUNGSMITTEL PFL URSPR						
	305 MAIS	480	46	25	484	48	26
	306 HIRSE UND SONSTIGES GETREIDE	526	43	22	526	43	22
	308 MUELLEREIERZEUGNISSE	5	3	2	5	3	2
	310 NICHTOELHALTIGE SAEMEREIEN	249	31	16	9654	588	308
	311 HUELSENF RUECHTE ZUR ERNAEHRUNG	3498	419	233	3498	419	233
	314 KARTOFFELN	-	-	-	515	10	5
	315 ANDERE HACKFRUECHTE	482	86	46	2231	443	230
	316 GEMUESE SONST KUECHENGEMAECHSE	27944	8425	4517	73085	12736	6804
	317 OBST AUSSER SUEDFRUECHTEN	272739	35719	18861	819095	133227	69565
	318 SUEDFRUECHTE	313249	34794	18436	417670	50336	26487
	319 GEMUESE OBSTKONSERV FRUCHTSAFT	265559	40948	21959	507214	80298	42787
	321 KAKAOERZEUGNISSE	1	1	-	180	70	37
	322 GEMUERZE	44	45	23	67	58	29
	323 ZUCKER	1	1	-	3	2	1
	324 DELFRUECHTE ZUR ERNAEHRUNG	70736	9518	5153	119474	15873	8528
	325 PFLANZL OELE U FETTE Z ERNAEHR	6399	1269	704	6624	1521	894
	327 DELKUCHEN	1190157	33669	18022	2944511	88469	46774
	329 SONST ABFALLERZEUGN VIEHFUETT	48978	2495	1373	73324	3716	2012
	331 SONST PFLANZL NAHRUNGSMITTEL	3176	711	373	5579	1311	679
	332 LEB PFLANZEN ZIERGAERT ERZEUGN	11810	8790	4719	19470	15356	8206
	ZUSAMMEN	2215973	177013	94484	5003209	404527	213529
4	GENUSSMITTEL						
	402 KAFFEE	238	82	47	238	82	47
	403 TEE	56	23	11	135	45	22
	404 ROHTABAK	259	81	42	361	117	60
	405 TABAKERZEUGNISSE	-	-	-	108	18	11
	406 BIER	16	3	2	34	4	3
	407 BRANNTWEIN	8	8	2	17	16	4
	408 WEIN	5054	2074	1118	9228	5149	2710
	ZUSAMMEN	5631	2271	1222	10121	5431	2867
	ERNAEHRUNGSWIRTSCHAFT 1-4	2234040	186939	99770	5036214	422406	222959
5	ROHSTOFFE						
	502 ZELLWOLLE SYNTHET FASERN U ABF	4488	518	276	7760	1061	560
	503 WOLLE AND TIERHAARE REISSWOLLE	53840	75488	40984	126341	181710	97867
	504 BAUMWOLLE REISSBAUMWOLLE ABF	9125	827	445	17956	1356	725
	507 FELLE ZU PELZWERK ROH	180	2493	1311	243	4091	2162
	508 ANDERE FELLE UND MAEUTE	9387	4325	2331	15404	8360	4478
	511 BAU UND NUTZHOLZ RUNDHOLZ	80	11	6	80	11	6
	513 KAUTSCHUK GUTTAPERCHA BALATA	345	16	9	345	16	9
	514 ROHGUMMEN SCHELLACK BALSAME	6600	630	329	14750	1406	793
	515 OELFRUECHTE FUER TECHN OELE	-	-	-	250	16	9
	516 STEINKOEHLE EINSCHL PRESSKOEHLE	13623109	109767	58868	23576199	189378	100442
	519 EISENERZE	9655588	43191	23248	18451966	81640	43860
	520 ABBRAENDE SCHLACKEN FE MN HALT	555797	75403	39519	1185732	140074	73987
	521 MANGANERZE	1934316	39063	20776	3586303	69006	36561
	522 KUPFERERZE UND KIESABBRAENDE	977	621	323	1752	1232	631
	523 BLEIERZE	45923	3936	2261	159544	12472	6674
	525 CHROMERZE	1087523	17564	9345	2253706	35541	18814
	528 SONSTIGE ERZE UND METALLASCHEN	121534	34821	18601	249639	80396	42462
	529 BAUXIT KRYOLITH	-	-	-	250	11	6
	532 SONSTIGE STEINE UND ERDEN	1117503	32757	17474	2026540	60730	32213
	533 ROHPHOSPHATE	1112934	13585	7303	2409652	28085	14985
	534 SONST ROHSTOFFE F CHEM ERZEUGN	2033	1037	553	3714	1913	1017
	537 EDELST SCHMUCKST PERLEN ROH	679	7817	4194	1334	15244	8121
	538 SONST ROHSTOFFE AUCH ABFAELLE	16111	1062	572	18276	1579	843
	ZUSAMMEN	29358072	464932	249128	54107736	915328	487155
6	HALBWAREN						
	602 REYON SYNTHET FAEDEN AUCH GEZM	4919	3184	1709	9058	6003	3193
	603 GESPINSTE A ZELLW SYNTH FASER	7	6	3	8	7	4
	605 GESPINSTE AUS BAUMWOLLE	5567	3149	1689	7895	4790	2545
	607 BAU UND NUTZHOLZ SCHNITTHOLZ	820	136	72	1903	220	116
	608 HOLZMASSE ZELLSTOFF	108890	16082	8685	241985	32594	17371
	609 KAUTSCHUK BEARBEITET	1	3	2	1	3	2
	612 SONST MINERALISCHE BAUSTOFFE	11008	984	517	27792	2173	1143
	614 ALTEISEN SCHROTT	217	45	24	1830	463	239
	615 FERROLEGIERUNGEN	1234849	201341	107348	2434182	389756	206902
	616 EISENHALBZEUG	9629	3611	1849	72492	9882	5234
	617 ALUMINIUM ROH AUCH LEGIERUNGEN	8540	3721	1969	64918	24456	13014
	618 KUPFER ROH AUCH LEGIERUNGEN	278854	137171	74090	536150	288557	154055
	619 NICKEL ROH AUCH LEGIERUNGEN	16135	33650	17931	31504	76350	40541
	620 BLEI ROH AUCH LEGIERUNGEN	4119	581	314	4769	619	334
	621 ZINN ROH AUCH LEGIERUNGEN	679	911	497	679	911	497
	622 ZINK ROH AUCH LEGIERUNGEN	213	38	20	10209	3366	1762
	623 SONST UNEDLE METALLE ROH	10515	4576	2454	26171	10968	5841
	624 FETTSAEUREN PARAFFIN VASELIN	68479	14948	8054	94912	22794	12242
	625 SONST TECHNISCHE FETTE U OELE	779	72	38	1272	114	59
	628 KRAFTSTOFFE SCHMIEREOELE ERDGAS	490	133	71	1683	509	271
	629 TEER U TEERDESTILL ERZEUGNISSE	3058	190	101	15112	896	467
	633 STICKSTOFF A N G DUENGMITTEL	-	-	-	55253	1942	1053
	634 GERBSTOFFAUSZUEGE	420	71	36	990	161	89
	635 SONSTIGE CHEMISCHE HALBWAREN	27055	2684	1424	131178	9880	5147
	637 GOLD FUER GEMERBLICHE ZWECCKE	51	115996	62421	94	211075	112878
	638 SONSTIGE HALBWAREN	177	192361	102492	358	400025	212695
	ZUSAMMEN	1795471	735644	393810	3772398	1498514	797688
7	VORERZEUGNISSE						

SPEZIALHANDEL NACH LAENDERN

NR. DER SYSTEMATIK	WARENBENENNUNG	JULI/DEZEMBER 1989			JANUAR/DEZEMBER 1989		
		DT=100 KG	1000 DM	1000 \$	DT=100 KG	1000 DM	1000 \$
NOCH	R E P S U E D A F R						
	EINFUHR						
701	GEWEBE A SEIDE REYON SYNTH FAD	40	39	21	42	47	25
702	GEWEBE A ZELLWOLLE SYNTH FASER	15	67	37	42	179	91
703	GEWEBE A WOLLE U AND TIERHAAR	56	230	124	133	527	277
704	GEWEBE AUS BAUMWOLLE	325	266	137	356	306	158
705	GEWEBE AUS FLACHS HANF JUTE	1	7	2	5	31	15
706	LEDER	38	1744	939	190	4223	2252
707	FELLE ZU PELZWERK BEARBEITET	15	63	34	44	130	70
708	PAPIER UND PAPPE	137065	12758	6887	192193	17974	9632
709	FURNIERE SPERRHOLZ U DGL	16223	1725	927	25907	2529	1347
710	STEINZEUG TON PORZELLANERZEUGN	7	417	223	208	762	406
711	GLAS	1159	501	266	4065	1716	915
712	KUNSTSTOFFE	6539	1401	748	27131	5430	2861
713	TEERFARBSTOFFE	3	9	6	4	13	8
714	SONST FARBSTOFFE FARBEN LACKE	127	76	40	132	80	42
715	DEXTRINE GELATINE UND LEIME	9	2	1	12	11	7
716	SPRENGSTOFFE SCHIESSBED ZUENDH	-	-	-	14	13	7
717	SONST CHEMISCHE VORERZEUGNISSE	35898	20702	11229	64136	39843	21380
719	STAHLROEHREN	10158	1726	898	20199	2525	1323
720	STAB UND FORMEISEN	60084	5416	2885	137494	12190	6513
721	BLECH AUS EISEN	9541	846	449	30840	2641	1384
722	DRAHT AUS EISEN	43639	3626	1946	64999	5096	2721
724	SCHMIEDB GUSS SCHMIEDESTUECKE	9	7	4	23	16	9
725	STANGEN BLECHE USW KUPFER	1650	874	478	2939	1457	790
726	STANGEN BLECHE USW ALUMINIUM	1607	868	463	5019	2672	1424
727	STANGEN BLECHE USW AND UNEDL M	290	150	87	996	414	229
728	STANGEN BLECHE USW EDELMETALLE	-	24	14	-	648	350
730	EDELST SCHMUCKST PERLEN BEARB	178	4144	2216	364	7721	4111
731	SONSTIGE VORERZEUGNISSE	367	323	174	558	517	276
	ZUSAMMEN	325043	58011	31235	578045	109705	58623
8	ENDERZEUGNISSE						
801	STRICKWAREN SEIDE CHEMIEFASERN	1550	3510	1898	3754	9567	5153
802	STRICKWAREN WOLLE U AND TIERH	1	3	1	1	7	3
803	STRICKWAREN AUS BAUMWOLLE	954	2791	1497	1661	5247	2794
804	SONST KLEIDUNG SEIDE CHEMIEFAS	739	3706	1978	1542	6513	3478
805	SONST KLEIDUNG WOLLE AND TIERH	-	-	-	-	1	1
806	SONST KLEIDUNG AUS BAUMWOLLE	4013	6247	3339	6368	10031	5358
807	SONST KLEIDUNG FLACHS HANF USW	3	8	4	3	9	5
808	HUETE	-	1	-	1	7	4
809	SONSTIGE SPINNSTOFFWAREN	19	34	18	371	95	52
810	PELZWAREN	61	103	55	71	155	82
811	SCHUHE AUS LEDER	5	28	15	5	39	21
812	ANDERE LEDERWAREN	354	989	524	509	1527	810
813	PAPIERWAREN	164	73	39	182	87	47
814	BUECHER KARTEN NOTEN BILDER	97	173	94	147	267	139
815	HOLZWAREN	14394	5309	2850	34019	11636	6169
816	KAUTSCHUKWAREN	48	115	66	710	583	313
817	STEINWAREN	6109	912	494	11672	1507	806
818	STEINZEUG PORZELLAN U AE WAREN	1	6	4	1	6	4
819	GLASWAREN	1227	457	242	2855	1073	564
820	MESSERSCHMIEDEWAREN	1	2	1	1	2	1
821	WERKZEUGE LANDWIRTSCH GERAETE	87	369	193	192	909	478
822	SONSTIGE EISENWAREN	37692	25641	13750	80084	41797	22311
823	WAREN A KUPFER U KUPFERLEGIER	-	1	1	4	30	15
824	EDELMETALLV VERGOLD VERSILB W	-	387	217	-	528	289
825	SONST WAREN A UNEDLEN METALLEN	336	376	203	397	500	270
826	WERKZEUGMASCHINEN WALZWERKSANL	139	306	156	863	2420	1250
827	TEXTIL LEDERINDUSTRIEMASCHINEN	2	43	24	19	98	52
828	LANDMASCHINEN U ACKERSCHLEPPER	142	61	33	177	84	45
830	KRAFTMASCHINEN	17	217	111	121	1048	558
831	PUMPEN DRUCKLUFTMASCHINEN	354	1366	719	589	2208	1166
832	FOERDERMITTEL	723	258	137	1445	551	290
833	PAPIER UND DRUCKMASCHINEN	400	386	203	785	703	371
834	BUEROMASCHINEN	386	1707	916	415	2966	1577
835	NAHRUNGSMITTELINDUSTRIEMASCHIN	23	67	37	33	124	68
836	SONSTIGE MASCHINEN	7084	4858	2615	14632	9262	4923
841	ELEKTROTECHNISCHE ERZEUGNISSE	847	10699	5785	1515	16392	8763
842	UHREN	-	5	3	-	10	5
843	FEINMECHAN U OPTISCHE ERZEUGN	57	1516	800	227	2664	1408
844	WACHSWAREN UND SEIFEN	150	168	91	154	171	94
845	WAREN AUS KUNSTSTOFFEN	4146	2993	1604	7933	4322	2303
846	SPIELFILME BEL FILME PLATTEN	2	156	85	8	304	163
848	BLEISTIFTE U CHEM BUEROBEDARF	210	545	287	210	545	287
849	PHARMAZEUTISCHE ERZEUGNISSE	265	7037	3731	643	15349	8136
850	KOSMETISCHE ERZEUGNISSE	11	34	17	13	52	27
851	SONSTIGE CHEMISCHE ERZEUGNISSE	2372	1242	661	21104	2293	1219
852	MUSIKINSTRUMENTE	64	106	56	176	433	227
853	KINDERSPIELZEUG CHRISTBAUMSCHM	51	81	41	88	118	61
856	LUFTFAHRZEUGE	60	4817	2549	96	7213	3803
857	KRAFTFAHRZEUGE	12098	14796	7903	24446	30853	16404
859	SONSTIGE FAHRZEUGE	83	65	35	103	78	42
869	SONSTIGE ENDERZEUGNISSE	788	1974	1043	1551	4988	2634
	ZUSAMMEN	98329	106744	57125	221896	197372	105043
	FERTIGWAREN 7+8	423372	164755	88360	799941	307077	163666
	GEWERBL. WIRTSCHAFT 5-8	31576915	1365331	731298	58680075	2720919	1448509
9	AUSSERDEM						
901	RUECKWAREN	6452	24257	13049	10053	40718	21804
902	ERSATZLIEFERUNGEN	-	8	4	-	8	4
	INSGESAMT	33817407	1576535	844121	63726342	3184051	1693276
	DARUNTER						
	EIGENVEREDELUNG	174080	37257	19605	369017	77980	41282
	LOHNVEREDELUNG	33913	58516	31424	66707	75168	40238

## SPEZIALHANDEL NACH LAENDERN

NR. DER SYSTEMATIK		WARENBENENNUNG	JULI/DEZEMBER 1989			JANUAR/DEZEMBER 1989		
			DT=100 KG	1000 DM	1000 \$	DT=100 KG	1000 DM	1000 \$
NOCH	REP	S U E D A F R	EINFUHR					
		PASSIVE VEREDELUNG	1636	4389	2350	3884	11471	6188
		A U S F U H R						
1		LEBENDE TIERE						
	101	PFERDE	45	210	113	60	222	120
			ST	9		12		
	102	RINDVIEH	393	473	242	711	740	388
			ST	67		126		
	104	SONSTIGE LEBENDE TIERE	2	187	107	19	1205	647
		ZUSAMMEN	440	870	462	790	2167	1155
2		NAHRUNGSMITTEL TIER URSPR						
	201	MILCH	97	89	49	109	104	56
	203	KAESE	910	487	258	1316	794	417
	204	FLEISCH UND FLEISCHWAREN	13984	3412	1821	27956	6826	3683
	205	DAERME	5712	4969	2632	9368	9815	5227
	206	FISCHE UND FISCHZUBEREITUNGEN	652	274	148	710	329	175
	208	SCHMALZ TALG TIER OELE FETTE	1464	196	101	5717	787	413
	209	EIER EIWEISS EIGELB	32	52	28	43	71	38
	210	HONIG	7	5	2	8	6	2
		ZUSAMMEN	22858	9484	5039	45227	18732	9961
3		NAHRUNGSMITTEL PFL URSPR						
	308	MUELLEREIERZEUGNISSE	21	4	1	209	45	22
	309	MALZ	79498	5079	2713	139396	8820	4683
	310	NICHTOELHALTIGE SAEMEREIEN	183	81	43	588	257	137
	312	HUELSENFR ZUR VIEHFUETTERUNG	32	4	2	32	4	2
	316	GEMUESE SONST KUECHENGEMAECHSE	824	412	220	2174	1139	611
	317	OBST AUSSER SUEDFRUECHTEN	38	32	16	62	64	33
	318	SUEDFRUECHTE	2	2	1	2	2	1
	319	GEMUESE OBSTKONSERV FRUCHTSAFT	1165	535	290	2122	742	385
	321	KAKADERZEUGNISSE	594	370	196	1454	835	442
	322	GEMUERZE	262	222	120	499	491	260
	323	ZUCKER	1957	329	176	3052	521	274
	324	OELFRUECHTE ZUR ERNAEHRUNG	3	1	1	92	18	9
	325	PFLANZL OELE U FETTE Z ERNAEHR	10786	1351	704	43549	5191	2788
	326	MARGARINE U AEHNL SPEISEFETTE	186	126	66	395	284	150
	329	SONST ABFALLERZEUGN VIEHFUETT	1889	1348	722	2919	1927	1032
	331	SONST PFLANZL NAHRUNGSMITTEL	10389	6222	3336	18656	12586	6706
	332	LEB PFLANZEN ZIERGAERT ERZEUGN	6	88	46	7	122	64
		ZUSAMMEN	107835	16206	8653	215208	33048	17609
4		GENUSSMITTEL						
	401	HOPFEN	369	454	232	3919	7061	3768
	402	KAFFEE	131	137	71	240	219	113
	403	TEE	2	2	1	3	4	2
	404	ROHTABAK	-	-	-	721	183	94
	405	TABAKERZEUGNISSE	43	139	76	115	305	164
	406	BIER	483	115	62	994	207	110
	407	BRANNTWEIN	516	460	242	1099	977	517
	408	WEIN	52	34	18	268	142	76
		ZUSAMMEN	1596	1341	702	7359	9098	4844
		ERNAEHRUNGSWIRTSCHAFT 1-4	132729	27901	14856	268584	63045	33569
5		ROHSTOFFE						
	502	ZELLWOLLE SYNTHET FASERN U ABF	28318	9962	5322	53179	19159	10174
	503	WOLLE AND TIERHAARE REISSWOLLE	70	11	6	480	207	111
	504	BAUMWOLLE REISSBAUMWOLLE ABF	421	274	157	952	614	329
	506	ABF V GESPINSTWAREN LUMPEN	2587	416	223	6807	1163	614
	507	FELLE ZU PELZWERK ROH	1	9	5	1	12	7
	508	ANDERE FELLE UND HAEUTE	76	38	21	75	38	21
	509	BETTFEDERN	3	47	24	3	47	24
	512	PFLANZL STOFFE Z FAERB OD GERB	-	-	-	2	1	-
	513	KAUTSCHUK GUTTAPERCHA BALATA	7	2	1	7	2	1
	514	ROHGUMMEN SCHELLACK BALSAME	458	360	193	1371	1154	618
	516	STEINKOEHLE EINSCHL PRESSKOEHLE	-	-	-	5	1	1
	527	SCHWEFELKIES	505	81	43	845	128	68
	528	SONSTIGE ERZE UND METALLASCHEN	16840	2191	1161	22061	3408	1809
	529	BAUXIT KRYOLITH	-	-	-	10	5	2
	530	SPEISE UND INDUSTRIESALZ	3233	66	36	7093	176	83
	532	SONSTIGE STEINE UND ERDEN	44584	2665	1416	91070	4965	2632
	533	ROHPHOSPHATE	215	5	3	215	5	3
	534	SONST ROHSTOFFE F CHEM ERZEUGN	3338	1086	579	6955	2181	1155
	536	PFLANZL FLECHT U POLSTERSTOFFE	-	-	-	3	7	4
	537	EDELST SCHMUCKST PERLEN ROH	7	72	38	9	138	72
	538	SONST ROHSTOFFE AUCH ABFAELLE	4552	465	253	7197	659	354
		ZUSAMMEN	105214	17750	9481	198340	34070	18092
6		HALBWAREN						
	601	ROHSEIDE UND SEIDENGESPINSTE	-	5	4	-	18	11
	602	REYON SYNTHET FAEDEN AUCH GEZW	24213	16364	8696	52505	36622	19383
	603	GESPINSTE A ZELLW SYNTH FASER	3058	2638	1406	5567	4812	2599
	604	GESPINSTE WOLLE U AND TIERHAAR	100	100	53	127	152	81
	605	GESPINSTE AUS BAUMWOLLE	45	189	97	203	617	323
	606	GESPINSTE A FLACHS HANF JUTE	-	1	-	5	21	11
	607	BAU UND NUTZHOELZ SCHNITTHOELZ	120	6	4	702	33	18
	608	HOLZMASSE ZELLSTOFF	879	210	114	2011	465	250
	609	KAUTSCHUK BEARBEITET	1233	979	527	2656	2273	1210
	610	GLASMASSE ROHGLAS	3555	2012	1075	6364	3164	1679
	611	ZEMENT	4298	94	48	8563	190	89
	612	SONST MINERALISCHE BAUSTOFFE	82671	12058	6450	138166	21257	11321



SPEZIALHANDEL NACH LAENDERN

NR. DER SYSTEMATIK	MARENBEKENNUNG	JULI/DEZEMBER 1989			JANUAR/DEZEMBER 1989		
		DT=100 KG	1000 DM	1000 \$	DT=100 KG	1000 DM	1000 \$
NOCH	REP S U E D A F R						AUSFUHR
615	FERROLEGIERUNGEN	505	245	130	2471	1199	626
616	EISENHALBZEUG	18497	2029	1079	25959	3049	1610
617	ALUMINIUM ROH AUCH LEGIERUNGEN	1825	1176	629	3112	2104	1118
618	KUPFER ROH AUCH LEGIERUNGEN	328	536	288	507	875	469
619	NICKEL ROH AUCH LEGIERUNGEN	1	87	46	25	227	121
620	BLEI ROH AUCH LEGIERUNGEN	-	-	-	2	15	8
621	ZINN ROH AUCH LEGIERUNGEN	-	2	-	99	215	109
622	ZINK ROH AUCH LEGIERUNGEN	3	4	3	201	85	45
623	SONST UNEDLE METALLE ROH	187	772	410	628	1839	972
624	FETTSAEUREN PARAFFIN VASELIN	81299	10380	5507	209414	25655	13591
625	SONST TECHNISCHE FETTE U OLE	26	62	35	1528	350	188
626	KOKS	20	4	2	20	4	2
627	RUECKST D ERDOEL U TEERDESTILL	33790	1300	670	79919	3145	1665
628	KRAFTSTOFFE SCHMIEROLE ERDGAS	18934	5028	2679	50020	11502	6114
629	TEER U TEERDESTILL ERZEUGNISSE	110	36	21	281	86	50
630	AUFBEREITETE KALDUENGMITTEL	283682	7199	3771	460641	11021	5864
633	STICKSTOFF A N G DUENGMITTEL	547	199	107	5107	397	211
634	GERBSTOFFAUSZUEGE	-	-	-	47	13	7
635	SONSTIGE CHEMISCHE HALBWAREN	95144	16238	8728	202765	35041	18646
637	GOLD FUER GEWERBLICHE ZWECKE	-	23	12	-	23	12
638	SONSTIGE HALBWAREN	4991	438	238	12902	847	455
	ZUSAMMEN	660071	80364	42829	1272527	167316	88808
7	VORERZEUGNISSE						
701	GEWEBE A SEIDE REYON SYNTH FAD	1895	8894	4742	4464	18707	9881
702	GEWEBE A ZELLMOLLE SYNTH FASER	2870	13921	7405	5665	25698	13596
703	GEWEBE A WOLLE U AND TIERHAAR	338	788	425	420	1327	706
704	GEWEBE AUS BAUMWOLLE	942	4123	2233	1337	6683	3565
705	GEWEBE AUS FLACHS HANF JUTE	435	840	451	887	1773	939
706	LEDER	6604	13739	7356	11050	21206	11288
707	FELLE ZU PELZWERK BEARBEITET	6	218	122	20	787	423
708	PAPIER UND PAPPE	203460	44685	24028	352314	79642	42661
709	FURVIERE SPERRHOLZ U DGL	2406	680	361	6164	1425	754
710	STEINZEUG TON PORZELLANERZEUGN	2789	1699	900	6814	3774	1994
711	GLAS	14806	2466	1304	25115	4643	2445
712	KUNSTSTOFFE	261528	100125	53256	504862	199528	105674
713	TEERFARBSTOFFE	10687	30520	16366	22323	61375	32624
714	SONST FARBSTOFFE FARBEN LACKE	21055	14540	7745	44971	28877	15316
715	DEXTRINE GELATINE UND LEIME	16072	3289	1746	22896	5896	3119
716	SPRENGSTOFFE SCHIESSBED ZUENDW	76	155	81	114	280	144
717	SONST CHEMISCHE VORERZEUGNISSE	195629	62816	33435	415976	131756	69731
718	GUSSROEHREN	100	86	46	3244	649	330
719	STAHLROEHREN	43485	14067	7506	108087	32301	17391
720	STAB UND FORMEISEN	74217	16606	8920	122418	29160	15560
721	BLECH AUS EISEN	146142	21413	11395	330508	47677	25268
722	DRAHT AUS EISEN	3872	2638	1411	18228	7048	3761
723	EISENBAHNOBERBAUMATERIAL	795	135	72	943	186	98
724	SCHMIEDB GUSS SCHMIEDESTUECKE	474	279	149	1083	821	440
725	STANGEN BLECHE USW KUPFER	7311	11760	6266	16294	20285	10781
726	STANGEN BLECHE USW ALUMINIUM	16708	10714	5881	37843	24571	13257
727	STANGEN BLECHE USW AND UNEDL M	701	4417	2363	1630	10597	5655
728	STANGEN BLECHE USW EDELMETALLE	39	940	498	78	1751	927
730	EDELST SCHMUCKST PERLEN BEARB	-	1908	1007	-	2364	1247
731	SONSTIGE VORERZEUGNISSE	1834	1964	1040	3878	3789	2003
	ZUSAMMEN	1037216	390425	208510	20689626	775176	411488
8	ENDERZEUGNISSE						
801	STRICKWAREN SEIDE CHEMIEFASERN	66	467	256	202	1227	654
802	STRICKWAREN WOLLE U AND TIERH	9	342	177	13	462	240
803	STRICKWAREN AUS BAUMWOLLE	11	143	77	26	538	285
804	SONST KLEIDUNG SEIDE CHEMIEFAS	74	1735	920	148	3534	1872
805	SONST KLEIDUNG WOLLE AND TIERH	60	1502	799	65	1824	967
806	SONST KLEIDUNG AUS BAUMWOLLE	127	499	272	320	1635	873
807	SONST KLEIDUNG FLACHS HANF USW	41	255	135	71	656	345
808	HUETE	3	25	15	11	86	46
809	SONSTIGE SPINNSTOFFWAREN	6588	7379	3935	12444	15046	7980
810	PELZWAREN	-	15	8	-	21	12
811	SCHUHE AUS LEDER	68	308	161	101	563	295
812	ANDERE LEDERWAREN	74	979	529	130	1787	952
813	PAPIERWAREN	13899	7931	4254	24960	14130	7536
814	BUECHER KARTEN NOTEN BILDER	2436	5132	2726	4551	9442	5010
815	HOLZWAREN	2367	4770	2557	5550	8856	4707
816	KAUTSCHUKWAREN	14104	21578	11465	26936	44409	23540
817	STEINWAREN	2600	2682	1420	6987	6350	3337
818	STEINZEUG PORZELLAN U AE WAREN	1644	2386	1270	4407	4297	2282
819	GLASWAREN	6269	5809	3106	14009	13136	6977
820	MESSERSCHMIEDEWAREN	531	2629	1414	1373	6780	3615
821	WERKZEUGE LANDWIRTSCH GERAETE	4801	13329	7078	8879	25122	13312
822	SONSTIGE EISENWAREN	66831	80527	42939	145535	187721	99659
823	WAREN A KUPFER U KUPFERLEGIER	4173	6932	3682	6567	11296	5998
824	EDELMETALLW VERGOLD VERSILB W	23	7832	4281	44	12519	6799
825	SONST WAREN A UNEDLEN METALLEN	7840	13310	7103	18538	30800	16315
826	WERKZEUGMASCHINEN HALZWERKSANL	35266	74800	39819	60641	134878	71686
827	TEXTIL LEDERINDUSTRIEMASCHINEN	15382	56887	30703	31541	115924	61907
828	LANDMASCHINEN U ACKERSCHLEPPER	18634	21140	11211	40281	48719	25718
830	KRAFTMASCHINEN	16058	75125	39555	38484	177892	93133
831	PUMPEN DRUCKLUFTMASCHINEN	13390	55546	29639	30279	115396	61242
832	FOERDERMITTEL	9696	16564	8846	24022	44229	23310
833	PAPIER UND DRUCKMASCHINEN	7096	34566	18281	16354	89667	47987
834	BUEROMASCHINEN	2077	35909	19268	4749	77348	41185
835	NAHRUNGSMITTELINDUSTRIEMASCHIN	4534	15872	8377	9209	35412	18718
836	SONSTIGE MASCHINEN	90965	274205	146262	188744	568290	301210
841	ELEKTROTECHNISCHE ERZEUGNISSE	49293	326284	174158	106494	655073	348267

SPEZIALHANDEL NACH LAENDERN

NR. DER SYSTEMATIK	WARENBENENNUNG	JULI/DEZEMBER 1989			JANUAR/DEZEMBER 1989		
		DT=100 KG	1000 DM	1000 \$	DT=100 KG	1000 DM	1000 \$
NOCH	REP S U E D A F R	AUSFUHR					
	842 UHREN	274	2017	1067	461	3777	2004
	843 FEINMECHAN U OPTISCHE ERZEUGN	3556	53127	28513	8240	126454	67484
	844 WACHSWAREN UND SEIFEN	798	946	500	1334	1710	894
	845 WAREN AUS KUNSTSTOFFEN	13359	24970	13255	26456	49068	26967
	846 SPIELFILME BEL FILME PLATTEN	12	404	218	23	784	419
	847 PHOTOCHEMISCHE ERZEUGNISSE	9977	18690	10025	15400	32947	17515
	848 BLEISTIFTE U CHEM BUEROBEDARF	4977	3387	1808	12397	7160	3795
	849 PHARMAZEUTISCHE ERZEUGNISSE	8673	39440	21058	17923	92696	49119
	850 KOSMETISCHE ERZEUGNISSE	934	2141	1137	1835	4003	2128
	851 SONSTIGE CHEMISCHE ERZEUGNISSE	83400	48890	25988	184568	101678	53768
	852 MUSIKINSTRUMENTE	50	477	253	94	838	445
	853 KINDERSPIELZEUG CHRISTBAUMSCHM	596	1701	893	1243	2924	1539
	855 WASSERFAHRZEUGE	139	610	322	216	893	469
	856 LUFTFAHRZEUGE	109	17488	9452	164	24886	13369
	857 KRAFTFAHRZEUGE	442367	1052655	563931	901158	2144664	1142909
	858 FAHRRADER	32	97	53	110	234	123
	859 SONSTIGE FAHRZEUGE	3172	2071	1110	14052	5072	2698
	869 SONSTIGE ENDERZEUGNISSE	3498	7800	4156	7437	16224	8612
	ZUSAMMEN	971053	2452295	1310437	2025776	5081077	2701224
	FERTIGWAREN 7+8	2008269	2842720	1518947	4095402	5856253	3112712
	GEWERBL. WIRTSCHAFT 5-8	2773554	2940834	1571257	5566269	6057639	3219612
9	AUSSERDEM						
	901 RUECKWAREN	140	483	259	150	630	336
	902 ERSATZLIEFERUNGEN	2706	3489	1862	6100	8958	3704
	INSGESAMT	2909129	2972707	1588234	5841103	6128272	3257221
	DARUNTER						
	EIGENVEREDELUNG	155523	301065	162639	364913	537469	287651
	LOHNVEREDELUNG	8258	19451	10350	27943	41115	21849
	PASSIVE VEREDELUNG	6070	4422	2362	9930	7621	4029
B O T S W A N A							
E I N F U H R							
1	LEBENDE TIERE						
	104 SONSTIGE LEBENDE TIERE	-	46	24	-	67	35
	ZUSAMMEN	-	46	24	-	67	35
2	NAHRUNGSMITTEL TIER URSPR						
	204 FLEISCH UND FLEISCHWAREN	19373	14303	7600	38080	27093	14381
	ZUSAMMEN	19373	14303	7600	38080	27093	14381
3	NAHRUNGSMITTEL PFL URSPR						
	317 OBST AUSSER SUEDFRUECHTEN	-	-	-	2	1	-
	324 OELFRUECHTE ZUR ERNAEHRUNG	299	35	19	690	64	33
	ZUSAMMEN	299	35	19	692	65	33
	ERNAEHRUNGSWIRTSCHAFT 1-4	19672	14384	7643	38772	27225	14449
5	ROHSTOFFE						
	508 ANDERE FELLE UND HAEUTE	589	278	144	1074	807	424
	538 SONST ROHSTOFFE AUCH ABFAELLE	-	-	-	1	2	2
	ZUSAMMEN	589	278	144	1075	809	426
6	HALBWAREN						
	618 KUPFER ROH AUCH LEGIERUNGEN	1667	796	422	19781	9844	5182
	619 NICKEL ROH AUCH LEGIERUNGEN	260	740	379	295	836	428
	ZUSAMMEN	1927	1536	801	20076	10680	5610
7	VORERZEUGNISSE						
	704 GEWEBE AUS BAUMWOLLE	2	1	1	2	1	1
	ZUSAMMEN	2	1	1	2	1	1
8	ENDERZEUGNISSE						
	806 SONST KLEIDUNG AUS BAUMWOLLE	-	-	-	3	13	7
	812 ANDERE LEDERWAREN	-	1	-	-	1	-
	814 BUECHER KARTEN NOTEN BILDER	-	-	-	-	3	1
	815 HOLZWAREN	-	-	-	1	2	1
	834 BUEROMASCHINEN	-	1	-	-	10	5
	841 ELEKTROTECHNISCHE ERZEUGNISSE	-	10	6	-	10	6
	843 FEINMECHAN U OPTISCHE ERZEUGN	-	-	-	-	3	2
	857 KRAFTFAHRZEUGE	-	2	1	-	2	1
	869 SONSTIGE ENDERZEUGNISSE	-	3	2	1	4	2
	ZUSAMMEN	-	17	9	5	48	25
	FERTIGWAREN 7+8	2	18	10	7	49	26
	GEWERBL. WIRTSCHAFT 5-8	2518	1832	955	21158	11538	6062
9	AUSSERDEM						
	901 RUECKWAREN	-	-	-	1	14	7
	INSGESAMT	22190	16216	8598	59931	38777	20518
	DARUNTER						
	EIGENVEREDELUNG	-	4	2	-	4	2
	LOHNVEREDELUNG	-	3	2	-	12	7
A U S F U H R							
1	LEBENDE TIERE						
	104 SONSTIGE LEBENDE TIERE	-	-	-	-	2	1
	ZUSAMMEN	-	-	-	-	2	1

SPEZIALHANDEL NACH LAENDERN

NR. DER SYSTEMATIK	WARENBENENNUNG	JULI/DEZEMBER 1989			JANUAR/DEZEMBER 1989		
		DT=100 KG	1000 DM	1000 \$	DT=100 KG	1000 DM	1000 \$
NOCH	<b>B O T S U A N A</b>						
	<b>AUSFUHR</b>						
2	NAHRUNGSMITTEL TIER URSPR						
	206 FISCHES UND FISCHZUBEREITUNGEN					3	1
	ZUSAMMEN					3	1
3	NAHRUNGSMITTEL PFL URSPR						
	325 PFLANZL OELE U FETTE Z ERNAEHR	2150	322	165	2150	322	165
	331 SONST PFLANZL NAHRUNGSMITTEL	1	2	1	1	3	2
	ZUSAMMEN	2151	324	166	2151	325	167
4	GENUSSMITTEL						
	407 BRANNTWEIN	1	2	1	1	2	1
	ZUSAMMEN	1	2	1	1	2	1
	ERNAEHRUNGSWIRTSCHAFT 1-4	2152	326	167	2152	332	170
5	ROHSTOFFE						
	506 ABF V GESPINSTWAREN LUMPEN				146	18	9
	ZUSAMMEN				146	18	9
6	HALBWAREN						
	602 REYON SYNTHET FAEDEN AUCH GEZW	5	21	12	5	21	12
	624 FETTSAEUREN PARAFFIN VASELIN	3192	364	194	3192	364	194
	ZUSAMMEN	3197	385	206	3197	385	206
7	VORERZEUGNISSE						
	701 GEWEBE A SEIDE REYON SYNTH FAD	19	126	67	34	227	121
	702 GEWEBE A ZELLWOLLE SYNTH FASER	26	65	34	47	100	53
	709 GEWEBE A WOLLE U AND TIERHAAR	-	1	-	-	1	-
	710 STEINZEUG TON PORZELLANERZEUGN	-	3	1	-	3	1
	711 GLAS	-	-	-	-	1	-
	712 KUNSTSTOFFE	-	-	-	31	17	9
	714 SONST FARBSTOFFE FARBEN LACKE	-	-	-	1	2	1
	716 SPRENGSTOFFE SCHIESSBED ZUENDW	-	2	1	22	88	46
	717 SONST CHEMISCHE VORERZEUGNISSE	34	33	18	100	98	53
	718 GUSSROEHRN	24075	3415	1835	29114	3955	2133
	721 BLECH AUS EISEN	42	20	10	42	20	10
	ZUSAMMEN	24196	3665	1966	29391	4552	2427
8	ENDERZEUGNISSE						
	801 STRICKWAREN SEIDE CHEMIEFASERN	2	17	9	2	17	9
	804 SONST KLEIDUNG SEIDE CHEMIEFAS	-	1	-	-	2	-
	806 SONST KLEIDUNG AUS BAUMWOLLE	-	4	1	-	5	1
	809 SONSTIGE SPINNSTOFFWAREN	54	326	169	111	453	234
	810 PELZWAREN	-	11	7	-	17	10
	811 SCHUHE AUS LEDER	-	1	-	-	2	-
	812 ANDERE LEDERWAREN	-	7	3	-	8	4
	813 PAPIERWAREN	-	2	2	10	33	17
	814 BUECHER KARTEN NOTEN BILDER	11	37	18	37	72	36
	815 HOLZWAREN	2	1	1	11	2	2
	816 KAUTSCHUKWAREN	-	2	1	108	251	128
	819 GLASWAREN	-	1	1	2	7	4
	820 MESSERSCHMIEDWAREN	-	1	-	-	2	1
	821 WERKZEUGE LANDWIRTSCH GERAETE	1	5	3	49	89	48
	822 SONSTIGE EISENWAREN	199	316	177	152	427	237
	825 SONST WAREN A UNEDLEN METALLEN	-	4	1	1	41	22
	826 WERKZEUGMASCHINEN WALZWERKSANL	106	121	62	165	209	108
	827 TEXTIL LEDERINDUSTRIEMASCHINEN	194	318	173	376	489	261
	828 LANDMASCHINEN U ACKERSCHLEPPER	8	7	4	8	7	4
	830 KRAFTMASCHINEN	6	53	28	6	58	31
	831 PUMPEN DRUCKLUFTMASCHINEN	96	204	114	104	251	137
	832 FOERDERMITTEL	15	94	47	16	109	54
	834 BUEROMASCHINEN	5	18	9	8	31	16
	835 NAHRUNGSMITTELINDUSTRIEMASCHIN	15	68	36	15	68	36
	836 SONSTIGE MASCHINEN	98	230	124	1278	2532	1301
	841 ELEKTROTECHNISCHE ERZEUGNISSE	55	1007	545	664	1666	902
	842 UHREN	-	1	1	-	1	1
	843 FEINMECHAN U OPTISCHE ERZEUGN	107	280	153	345	877	467
	845 WAREN AUS KUNSTSTOFFEN	5	10	5	23	38	18
	847 PHOTOCHEMISCHE ERZEUGNISSE	11	13	7	11	13	7
	848 BLEISTIFTE U CHEM BUEROBEDARF	-	-	-	6	9	4
	849 PHARMAZEUTISCHE ERZEUGNISSE	20	75	39	91	210	111
	850 KOSMETISCHE ERZEUGNISSE	-	6	4	-	7	5
	851 SONSTIGE CHEMISCHE ERZEUGNISSE	432	140	75	462	151	81
	852 MUSIKINSTRUMENTE	-	-	-	1	9	4
	853 KINDERSPIELZEUG CHRISTBAUMSCHM	-	2	1	-	2	1
	856 LUFTFAHRZEUGE	-	10	5	-	91	48
	857 KRAFTFAHRZEUGE	360	190	99	565	548	287
	859 SONSTIGE FAHRZEUGE	-	1	1	-	1	1
	869 SONSTIGE ENDERZEUGNISSE	3	23	11	1164	1878	1006
	ZUSAMMEN	1685	3607	1936	5791	10683	5644
	FERTIGWAREN 7+8	25881	7272	3902	35182	15235	8071
	GEWERBL. WIRTSCHAFT 5-8	29078	7657	4108	38525	15638	8286
9	AUSSERDEM						
	902 ERSATZLIEFERUNGEN	77	76	41	77	77	41
	INSGESAMT	31307	8059	4316	40754	16047	8497
	DARUNTER						
	EIGENVEREDELUNG	1070	213	114	1106	402	213
	LOHNVEREDELUNG	-	31	16	-	59	31

SPEZIALHANDEL NACH LAENDERN

NR. DER SYSTEMATIK	WARENBENENNUNG	JULI/DEZEMBER 1989			JANUAR/DEZEMBER 1989		
		DT=100 KG	1000 DM	1000 \$	DT=100 KG	1000 DM	1000 \$
<b>S W A S I L A N D</b>							
<b>E I N F U H R</b>							
3	NAHRUNGSMITTEL PFL URSPR	-	-	-	6	4	2
	316 GEMUESE SONST KUECHENGEMAECHSE	-	-	-	-	-	-
	318 SUEDFRUECHTE	49766	4904	2618	51057	5008	2672
	319 GEMUESE OBSTKONSERV FRUCHTSAFT	6613	1217	657	17477	3488	1853
	332 LEB PFLANZEN ZIERGAERT ERZEUGN	-	-	-	18	18	9
	ZUSAMMEN	56379	6121	3275	68558	8518	4536
	ERNAHRUNGSWIRTSCHAFT 1-4	56379	6121	3275	68558	8518	4536
5	ROHSTOFFE						
	504 BAUMWOLLE REISSBAUMWOLLE ABF	115	25	13	115	25	13
	512 PFLANZL STOFFE Z FAERB OD GERB	148	7	4	148	7	4
	ZUSAMMEN	263	32	17	263	32	17
6	HALBWAREN						
	608 HOLZMASSE ZELLSTOFF	518	47	24	1051	109	56
	614 ALTEISEN SCHROTT	495	101	55	495	101	55
	618 KUPFER ROH AUCH LEGIERUNGEN	122	44	25	122	44	25
	ZUSAMMEN	1135	192	104	1668	254	136
7	VORERZEUGNISSE						
	709 GEWEBE A WOLLE U AND TIERHAAR	4	6	3	5	13	6
	712 KUNSTSTOFFE	-	-	-	55	18	10
	ZUSAMMEN	4	6	3	60	31	16
8	ENDERZEUGNISSE						
	803 STRICKWAREN AUS BAUMWOLLE	5	18	9	29	99	51
	806 SONST KLEIDUNG AUS BAUMWOLLE	5	9	5	5	9	5
	814 BUECHER KARTEN NOTEN BILDER	-	3	1	-	4	2
	815 HOLZWAREN	467	91	48	1087	253	131
	817 STEINWAREN	-	-	-	1	1	1
	818 STEINZEUG PORZELLAN U AE WAREN	-	-	-	-	1	-
	822 SONSTIGE EISENWAREN	-	-	-	177	143	75
	834 BUEROMASCHINEN	-	4	2	-	4	2
	835 NAHRUNGSMITTELINDUSTRIEMASCHIN	-	-	-	1	1	-
	844 WACHSWAREN UND SEIFEN	3	7	4	12	21	11
	869 SONSTIGE ENDERZEUGNISSE	-	1	-	-	2	-
	ZUSAMMEN	480	133	69	1312	538	278
	FERTIGWAREN 7+8	484	139	72	1372	569	294
	GEWERBL. WIRTSCHAFT 5-8	1882	363	193	3303	855	447
9	AUSSERDEM						
	901 RUECKWAREN	9	37	19	9	37	19
	INSGESAMT	58270	6521	3487	71870	9410	5002
	DARUNTER						
	LOHNVEREDELUNG	1005	163	90	1794	493	268
<b>A U S F U H R</b>							
2	NAHRUNGSMITTEL TIER URSPR						
	201 MILCH	1500	515	296	1500	515	296
	206 FISCHE UND FISCHZUBEREITUNGEN	-	-	-	1600	832	445
	ZUSAMMEN	1500	515	296	3100	1347	741
3	NAHRUNGSMITTEL PFL URSPR						
	325 PFLANZL OELE U FETTE Z ERNAEHR	1900	284	146	1900	284	146
	ZUSAMMEN	1900	284	146	1900	284	146
	ERNAHRUNGSWIRTSCHAFT 1-4	3400	799	442	5000	1631	887
5	ROHSTOFFE						
	506 ABF V GESPINSTWAREN LUMPEN	93	27	15	186	54	30
	532 SONSTIGE STEINE UND ERDEN	20	7	5	20	7	5
	ZUSAMMEN	113	34	20	206	61	35
6	HALBWAREN						
	612 SONST MINERALISCHE BAUSTOFFE	-	2	-	-	2	-
	624 FETTSAEUREN PARAFFIN VASELIN	2676	300	162	4589	513	277
	635 SONSTIGE CHEMISCHE HALBWAREN	1948	266	146	2925	400	217
	ZUSAMMEN	4624	568	308	7514	915	494
7	VORERZEUGNISSE						
	701 GEWEBE A SEIDE REYON SYNTH FAD	-	1	1	-	1	1
	702 GEWEBE A ZELLWOLLE SYNTH FASER	-	22	13	2	53	30
	704 GEWEBE AUS BAUMWOLLE	2	45	25	2	45	25
	712 KUNSTSTOFFE	631	112	58	1220	252	129
	717 SONST CHEMISCHE VORERZEUGNISSE	231	50	26	385	86	45
	720 STAB UND FORMEISEN	4	4	2	4	4	2
	721 BLECH AUS EISEN	-	-	-	4	4	2
	727 STANGEN BLECHE USW AND UNEDL M	2	5	3	2	5	3
	731 SONSTIGE VORERZEUGNISSE	87	38	19	87	38	19
	ZUSAMMEN	957	277	147	1706	488	256
8	ENDERZEUGNISSE						
	809 SONSTIGE SPINNSTOFFWAREN	18	147	84	25	168	96
	812 ANDERE LEDERWAREN	-	4	2	-	5	3
	813 PAPIERWAREN	4	3	1	4	3	1
	814 BUECHER KARTEN NOTEN BILDER	-	4	1	1	7	2
	816 KAUTSCHUKWAREN	40	43	22	41	54	28
	821 WERKZEUGE LANDWIRTSCH GERAETE	-	-	-	7	23	13
	822 SONSTIGE EISENWAREN	12	47	25	13	48	26

SPEZIALHANDEL NACH LAENDERN

NR. DER SYSTEMATIK	WARENBENENNUNG	JULI/DEZEMBER 1989			JANUAR/DEZEMBER 1989		
		DT=100 KG	1000 DM	1000 \$	DT=100 KG	1000 DM	1000 \$
<b>NOCH S W A S I L A N D</b>							
	AUSFUHR						
823	WAREN A KUPFER U KUPFERLEGIER	-	1	1	-	1	1
824	EDELMETALLH VERGOLD VERSILB W	-	-	-	-	1	-
827	TEXTIL LEDERINDUSTRIEMASCHINEN	15	119	64	1477	4179	2280
828	LANDMASCHINEN U ACKERSCHLEPPER	3	11	6	3	11	6
831	PUMPEN DRUCKLUFTMASCHINEN	-	1	-	-	7	4
832	FOERDERMITTEL	-	5	3	-	5	3
833	PAPIER UND DRUCKMASCHINEN	13	16	9	33	50	27
834	BUEROMASCHINEN	-	10	4	-	11	4
835	NAHRUNGSMITTELINDUSTRIEMASCHIN	2	20	10	75	712	385
836	SONSTIGE MASCHINEN	69	216	118	73	293	158
841	ELEKTROTECHNISCHE ERZEUGNISSE	13	262	146	23	362	198
843	FEINMECHAN U OPTISCHE ERZEUGN	1	8	3	1	19	7
845	WAREN AUS KUNSTSTOFFEN	5	28	16	5	30	17
849	PHARMAZEUTISCHE ERZEUGNISSE	69	1102	622	75	1180	662
851	SONSTIGE CHEMISCHE ERZEUGNISSE	234	302	155	537	693	358
857	KRAFTFAHRZEUGE	16	58	33	18	65	36
869	SONSTIGE ENDERZEUGNISSE	2	33	18	2	33	18
	ZUSAMMEN	516	2440	1343	2413	7960	4313
	FERTIGWAREN 7+8	1473	2717	1480	4119	8448	4569
	GEWERBL. WIRTSCHAFT 5-8	6210	3319	1818	11839	9424	5098
9	AUSSERDEM						
902	ERSATZLIEFERUNGEN	-	-	-	5	15	8
	INSGESAMT	9610	4118	2260	16844	11070	5993
	DARUNTER						
	EIGENVEREDELUNG	2490	322	174	4139	506	273
	LOHNVEREDELUNG	4	19	10	4	19	10
<b>L E S O T H O</b>							
<b>E I N F U H R</b>							
3	NAHRUNGSMITTEL PFL URSPR						
319	GEMUESE OBSTKONSERV FRUCHTSAFT	1315	441	241	2559	886	476
	ZUSAMMEN	1315	441	241	2559	886	476
	ERNAEHRUNGSWIRTSCHAFT 1-4	1315	441	241	2559	886	476
5	ROHSTOFFE						
503	WOLLE AND TIERHAARE REISSWOLLE	105	74	39	105	74	39
	ZUSAMMEN	105	74	39	105	74	39
6	HALBWAREN						
804	GESPINSTE WOLLE U AND TIERHAAR	10	27	14	14	44	23
624	FETTSAEUREN PARAFFIN VASELIN	491	115	59	491	115	59
	ZUSAMMEN	501	142	73	505	159	82
7	VORERZEUGNISSE						
703	GEWEBE A WOLLE U AND TIERHAAR	5	16	9	5	17	9
705	GEWEBE AUS FLACHS HANF JUTE	-	9	5	2	25	14
	ZUSAMMEN	5	25	14	7	42	23
8	ENDERZEUGNISSE						
801	STRICKWAREN SEIDE CHEMIEFASERN	-	1	1	-	1	1
802	STRICKWAREN WOLLE U AND TIERH	1	8	4	1	10	5
803	STRICKWAREN AUS BAUMWOLLE	55	329	170	168	793	418
804	SONST KLEIDUNG SEIDE CHEMIEFAS	6	51	25	54	470	246
805	SONST KLEIDUNG WOLLE AND TIERH	1	2	1	1	2	1
806	SONST KLEIDUNG AUS BAUMWOLLE	172	246	126	382	1239	652
809	SONSTIGE SPINNSTOFFWAREN	741	692	368	1874	1764	936
811	SCHUHE AUS LEDER	-	-	-	-	4	2
812	ANDERE LEDERWAREN	-	3	1	-	3	1
814	BUECHER KARTEN NOTEN BILDER	-	-	-	-	8	4
816	KAUTSCHUKWAREN	-	1	-	-	1	-
825	SONST WAREN A UNEDLEN METALLEN	26	13	7	26	13	7
841	ELEKTROTECHNISCHE ERZEUGNISSE	-	-	-	-	1	-
856	LUFTFAHRZEUGE	-	1	1	-	1	1
869	SONSTIGE ENDERZEUGNISSE	1	5	2	1	5	2
	ZUSAMMEN	1003	1352	706	2507	4315	2276
	FERTIGWAREN 7+8	1008	1377	720	2514	4357	2299
	GEWERBL. WIRTSCHAFT 5-8	1614	1593	832	3124	4590	2420
9	AUSSERDEM						
901	RUECKWAREN	-	2	1	1	40	20
	INSGESAMT	2929	2036	1074	5684	5516	2916
	DARUNTER						
	LOHNVEREDELUNG	-	1	1	-	2	1
<b>A U S F U H R</b>							
3	NAHRUNGSMITTEL PFL URSPR						
331	SONST PFLANZL NAHRUNGSMITTEL	1	1	-	1	1	-
	ZUSAMMEN	1	1	-	1	1	-
	ERNAEHRUNGSWIRTSCHAFT 1-4	1	1	-	1	1	-
5	ROHSTOFFE						
506	ABF V GESPINSTWAREN LUMPEN	160	15	8	160	15	8
634	SONST ROHSTOFFE F CHEM ERZEUGN	-	-	-	1	2	1
	ZUSAMMEN	160	15	8	161	17	9
7	VORERZEUGNISSE						

SPEZIALHANDEL NACH LAENDERN

NR. DER SYSTEMATIK	WARENBENENNUNG	JULI/DEZEMBER 1989			JANUAR/DEZEMBER 1989		
		DT=100 KG	1000 DM	1000 \$	DT=100 KG	1000 DM	1000 \$
NOCH	LESOTHO	AUSFUHR					
	703 GEWEBE A WOLLE U AND TIERHAAR	-	-	-	-	6	3
	717 SONST CHEMISCHE VORERZEUGNISSE	1	2	1	1	2	1
	ZUSAMMEN	1	2	1	1	8	4
8	ENDERZEUGNISSE						
	801 STRICKWAREN SEIDE CHEMIEFASERN	-	1	-	-	1	-
	802 STRICKWAREN WOLLE U AND TIERH	-	1	-	-	1	-
	803 STRICKWAREN AUS BAUMWOLLE	-	-	-	2	10	5
	804 SONST KLEIDUNG SEIDE CHEMIEFAS	-	1	-	-	1	-
	806 SONST KLEIDUNG AUS BAUMWOLLE	-	1	-	-	1	-
	810 PELZWAREN	-	7	4	-	11	6
	811 SCHUHE AUS LEDER	-	2	1	-	6	2
	812 ANDERE LEDERWAREN	-	2	1	-	4	1
	813 PAPIERWAREN	11	32	17	11	32	17
	814 BUECHER KARTEN NOTEN BILDER	3	7	4	7	30	17
	815 HOLZWAREN	-	-	-	-	2	1
	821 WERKZEUGE LANDWIRTSCH GERAETE	-	-	-	2	6	3
	825 SONST WAREN A UNEDLEN METALLEN	-	-	-	1	4	2
	826 WERKZEUGMASCHINEN WALZWERKSANL	-	-	-	3	7	3
	831 PUMPEN DRUCKLUFTMASCHINEN	75	390	200	75	399	204
	832 FOERDERMITTEL	-	-	-	7	67	36
	834 BUERDMASCHINEN	-	12	6	1	27	15
	836 SONSTIGE MASCHINEN	263	83	46	265	108	59
	841 ELEKTROTECHNISCHE ERZEUGNISSE	4	217	115	6	319	172
	843 FEINMECHAN U OPTISCHE ERZEUGN	-	23	13	-	40	22
	849 PHARMAZEUTISCHE ERZEUGNISSE	19	84	43	26	120	61
	856 LUFTFAHRZEUGE	-	11	6	1	60	32
	857 KRAFTFAHRZEUGE	1190	1162	610	2379	2384	1234
	869 SONSTIGE ENDERZEUGNISSE	864	290	152	1635	535	283
	ZUSAMMEN	2429	2326	1218	4421	4175	2175
	FERTIGWAREN 7+8	2430	2328	1219	4422	4183	2179
	GEWERBL. WIRTSCHAFT 5-8	2590	2343	1227	4583	4200	2188
	INSGESAMT	2591	2344	1227	4584	4201	2188
	DARUNTER						
	EIGENVEREDELUNG	-	4	2	-	9	5
	LOHNVEREDELUNG	-	-	-	-	16	9
	U S A						
	EINFUHR						
1	LEBENDE TIERE						
	101 PFERDE	1225	2754	1503	2158	4430	2393
	103 SCHWEINE	2	22	13	3	26	15
	104 SONSTIGE LEBENDE TIERE	186	1861	999	360	3526	1880
	ZUSAMMEN	1413	4637	2515	2521	7882	4288
2	NAHRUNGSMITTEL TIER URSPR						
	201 MILCH	1612	726	387	82724	33658	18079
	202 BUTTER	3	5	2	3	5	2
	203 KAESE	104	135	73	122	152	80
	204 FLEISCH UND FLEISCHWAREN	8734	3561	1920	15128	6300	3389
	205 DAERME	3050	4143	2208	5763	8741	4634
	206 FISCHE UND FISCHZUBEREITUNGEN	15313	13510	7281	26153	24707	13223
	208 SCHMALZ TALG TIER OELE FETTE	48	24	14	49	28	16
	209 EIER EIWEISS EIGELB	807	1572	839	1643	3031	1605
	210 HONIG	5414	3375	1901	12455	4992	2761
	211 FISCHMEHL UND DGL	225	12	7	453	37	19
	ZUSAMMEN	35310	27063	14632	144493	81651	43808
3	NAHRUNGSMITTEL PFL URSPR						
	301 WEIZEN	74063	3990	2140	116294	6290	3352
	305 MAIS	297489	11780	6355	788134	26359	14155
	306 HIRSE UND SONSTIGES GETREIDE	61747	4109	2188	90842	6468	3428
	307 REIS	506453	41109	22272	919842	75442	40480
	308 MUELLEREIERZEUGNISSE	15511	1975	1050	36509	4482	2365
	310 NICHTOELHALTIGE SAEMEREIEN	3525	5248	2844	12178	13056	7019
	311 HUELSENFRUECHTE ZUR ERNAEHRUNG	20413	2732	1496	50081	6226	3352
	312 HUELSENFR ZUR VIEHFUETTERUNG	6373	260	136	10585	467	245
	313 GRUEN UND RAUHFUTTER	50	13	7	367	23	12
	314 KARTOFFELN	441	11	6	707	21	11
	316 GEMUESE SONST KUECHENGEWAECHSE	18428	8280	4444	41585	17303	9200
	317 OBST AUSSER SUEDFRUECHTEN	218784	71435	39264	321376	99712	54350
	318 SUEDFRUECHTE	225398	96730	52163	722337	279236	148808
	319 GEMUESE OBSTKONSERV FRUCHTSAFT	52310	13487	7243	109366	29961	15960
	321 KAKAOERZEUGNISSE	1247	348	188	1557	637	337
	322 GEWUERZE	681	484	257	1674	1292	685
	323 ZUCKER	394	251	132	671	453	229
	324 OELFRUECHTE ZUR ERNAEHRUNG	5965340	311358	172045	15724374	884724	478600
	325 PFLANZL OELE U FETTE Z ERNAEHR	47505	9613	5192	118636	21512	11472
	326 MARGARINE U AEHNL SPEISEFETTE	506	168	91	911	294	155
	327 OELKUCHEN	1162839	36425	19363	3598731	122742	65052
	328 KLEIE	514	50	27	1060	68	36
	329 SONST ABFALLERZEUGN VIEHFUETT	4422896	126075	67481	11536202	341657	181332
	331 SONST PFLANZL NAHRUNGSMITTEL	51447	19962	10733	126521	43130	22984
	332 LEB PFLANZEN ZIERGAEART ERZEUGN	31379	20651	11079	75307	51661	27490
	ZUSAMMEN	13185733	786544	428196	34405847	2033216	1091109
4	GENUSSMITTEL						

SPEZIALHANDEL NACH LAENDERN

NR. DER SYSTEMATIK	WARENBENENNUNG	JULI/DEZEMBER 1989			JANUAR/DEZEMBER 1989		
		DT=100 KG	1000 DM	1000 \$	DT=100 KG	1000 DM	1000 \$
NOCH U S A	EINFUHR						
401	HOPFEN	1325	1345	768	6572	4644	2532
402	KAFFEE	95	123	66	492	546	285
403	TEE	116	167	89	184	270	142
404	ROHTABAK	151188	176213	94421	306580	358518	190705
405	TABAKERZEUGNISSE	50880	17251	9240	102839	35759	19033
406	BIER	34	20	11	36	22	11
407	BRANNTWEIN	28117	14885	8011	57516	29471	15750
408	WEIN	2902	2691	1452	5151	4715	2517
	ZUSAMMEN	234657	212695	114048	479470	433945	230975
	ERNAHRUNGSWIRTSCHAFT 1-4	13457113	1030939	559391	35032331	2556794	1370180
5	ROHSTOFFE						
502	ZELLWOLLE SYNTHET FASERN U ABF	20973	25068	13378	68557	53134	28197
503	WOLLE AND TIERHAARE REISSWOLLE	1885	2680	1420	4223	4766	2531
504	BAUMWOLLE REISSBAUMWOLLE ABF	255224	69961	38236	515173	132144	70817
505	FLACHS HANF JUTE UND DGL	-	1	1	-	1	1
506	ABF V GESPINSTWAREN LUMPEN	3016	964	514	5685	1688	897
507	FELLE ZU PELZWERK ROH	294	4121	2197	1441	23571	12450
508	ANDERE FELLE UND HAEUTE	3214	1857	987	8414	4684	2474
509	BETTFEDERN	211	184	97	1859	1961	1054
511	BAU UND NUTZ HOLZ RUNDHOLZ	270214	30930	16789	1107889	119446	63532
512	PFLANZL STOFFE Z FAERB OD GERB	11	22	11	25	31	16
513	KAUTSCHUK GUTTAPERCHA BALATA	4265	566	302	6422	937	500
514	ROHGUMMEN SCHELLACK BALSAME	1760	503	278	1865	658	350
515	OLFRUECHTE FUER TECHN OLE	2452	311	170	4121	558	301
516	STEINKOEHLE EINSCHL PRESSKOEHLE	2147012	22724	12116	2878916	29316	15638
519	EISENERZE	-	-	-	230200	805	413
520	ABBRAENDE SCHLACKEN FE MN HALT	247	2	1	247	2	1
521	MANGANERZE	-	-	-	490	63	34
522	KUPFERERZE UND KIESABBRAENDE	328644	44301	23296	1200544	168180	88672
525	CHROMERZE	-	-	-	788	16	8
526	NICKELERZE	151	334	192	959	418	236
527	SCHWEFELKIES	-	-	-	271	8	4
528	SONSTIGE ERZE UND METALLASCHEN	79883	43280	23268	197115	108755	56947
529	BAUXIT KRYOLITH	-	2	1	2020	85	43
530	SPEISE UND INDUSTRIESALZ	166	61	36	314	93	52
532	SONSTIGE STEINE UND ERDEN	1663784	94413	50649	3022674	177373	94372
533	ROHPHOSPHATE	3345569	32492	17475	6262691	57764	30763
534	SONST ROHSTOFFE F CHEM ERZEUGN	147986	18985	10140	365385	41492	22086
536	PFLANZL FLECHT U POLSTERSTOFFE	-	2	-	110	101	49
537	EDELST SCHMUCKST PERLEN ROH	346	9468	5025	691	17432	9244
538	SONST ROHSTOFFE AUCH ABFAELLE	247664	26065	13942	445007	48047	25554
	ZUSAMMEN	8524971	429297	230521	16334096	991529	527246
6	HALBWAREN						
601	ROHSEIDE UND SEIDENGESPINSTE	-	-	-	-	11	4
602	REYON SYNTHET FAEDEN AUCH GEZW	60173	80595	43260	135046	171517	91250
603	GESPINSTE A ZELLW SYNTH FASER	434	439	234	1035	1157	619
604	GESPINSTE WOLLE U AND TIERHAAR	4	17	7	4	27	13
605	GESPINSTE AUS BAUMWOLLE	147	313	168	423	693	364
606	GESPINSTE A FLACHS HANF JUTE	16	53	28	18	67	35
607	BAU UND NUTZ HOLZ SCHNITTHOLZ	480428	78052	41712	953259	150325	79822
608	HOLZMASSE ZELLSTOFF	3129769	474063	253201	6297511	926097	491713
609	KAUTSCHUK BEARBEITET	13400	16721	8904	39507	40045	21156
610	GLASMASSE ROHGLAS	2930	12302	6586	5765	22953	12202
611	ZEMENT	1047	94	50	1273	115	61
612	SONST MINERALISCHE BAUSTOFFE	33246	23966	12769	62002	44830	23783
613	ROHEISEN	2035	152	82	2575	240	128
614	ALTEISEN SCHROTT	53658	8331	4381	176138	38989	20637
615	FERROLEGIERUNGEN	8853	5822	3148	26622	13055	6952
616	EISENHALBZEUG	1187	425	227	4878	1782	965
617	ALUMINIUM ROH AUCH LEGIERUNGEN	103186	32337	17437	227363	78763	42244
618	KUPFER ROH AUCH LEGIERUNGEN	335600	136914	72990	609534	258870	137791
619	NICKEL ROH AUCH LEGIERUNGEN	11897	11751	6290	23889	28464	15058
620	BLEI ROH AUCH LEGIERUNGEN	8966	1297	736	11102	1408	795
621	ZINN ROH AUCH LEGIERUNGEN	377	733	388	384	767	407
622	ZINK ROH AUCH LEGIERUNGEN	6702	2450	1295	8601	2630	1393
623	SONST UNEDLE METALLE ROH	46206	47371	25392	103124	104038	55343
624	FETTSAEUREN PARAFFIN VASELIN	286956	24985	13378	554387	51666	27529
625	SONST TECHNISCHE FETTE U OLE	138959	11166	5948	267974	21767	11582
626	KOKS	270537	3942	2092	969110	13909	7436
627	RUECKST D ERDOEL U TEERDESTILL	6637149	109023	58623	12659141	190099	101449
628	KRAFTSTOFFE SCHMIEROLE ERDGAS	763968	57505	30656	1371486	107876	57094
629	TEER U TEERDESTILL ERZEUGNISSE	912667	41715	22094	1399003	69793	36881
632	SONSTIGE PHOSPHORDUENGMITTEL	295	13	6	295	14	6
633	STICKSTOFF A N G DUENGMITTEL	88131	5000	2743	785487	32631	17343
635	SONSTIGE CHEMISCHE HALBWAREN	920526	142319	76666	2116742	297991	158793
637	GOLD FUER GEWERBLICHE ZWECKE	226	42127	22728	262	56897	30550
638	SONSTIGE HALBWAREN	10548	115980	61416	19786	209916	111721
	ZUSAMMEN	14330223	1487373	795635	28829726	2939342	1563119
7	VORERZEUGNISSE						
701	GEWEBE A SEIDE REYON SYNTH FAD	5516	22531	12087	10826	42471	22578
702	GEWEBE A ZELLWOLLE SYNTH FASER	5872	14530	7800	10438	28243	15052
703	GEWEBE A WOLLE U AND TIERHAAR	53	288	153	214	1136	598
704	GEWEBE AUS BAUMWOLLE	2764	8359	4476	7508	19626	10444
705	GEWEBE AUS FLACHS HANF JUTE	2572	7561	4055	5001	14306	7627
706	LEDER	10432	34407	18306	23441	71597	37807
707	FELLE ZU PELZWERK BEARBEITET	52	887	476	95	3242	1729
708	PAPIER UND PAPPE	539820	77293	41391	1427710	190519	100928
709	FURNIERE SPERRHOLZ U DGL	319189	84976	45619	902761	192858	102826
710	STEINZEUG TON PORZELLANERZEUGN	598	9324	4975	1219	19301	10236
711	GLAS	17748	12308	6595	36578	24431	12995

SPEZIALHANDEL NACH LAENDERN

NR. DER SYSTEMATIK	WARENBENENNUNG	JULI/DEZEMBER 1989			JANUAR/DEZEMBER 1989		
		DT=100 KG	1000 DM	1000 \$	DT=100 KG	1000 DM	1000 \$
NOCH U S A	EINFUHR						
712	KUNSTSTOFFE	893260	592204	284180	1817957	1085628	576660
713	TEERFARBSTOFFE	7585	17637	9442	12806	31118	18541
714	SONST FARBSTOFFE FARBEN LACKE	70138	62078	33338	125761	113695	60593
715	DEXTRINE GELATINE UND LEIME	15582	15264	8163	57469	34266	18141
716	SPRENGSTOFFE SCHIESSBED ZUENDW	2989	9279	5051	6225	13404	7219
717	SONST CHEMISCHE VORERZEUGNISSE	1728303	821872	439882	3931030	1626751	865723
718	GUSSROEHREN	246	690	369	336	1331	704
719	STAHLROEHREN	2862	6443	3462	5394	12156	6467
720	STAB UND FORMEISEN	40507	16200	8683	55894	29410	15640
721	BLECH AUS EISEN	17685	5656	3018	56126	13104	6918
722	DRAHT AUS EISEN	4913	3280	1751	10429	7239	3840
723	EISENBAHNOBERBAUMATERIAL	53	38	21	98	85	46
724	SCHMIEDB GUSS SCHMIEDESTUECKE	768	1252	664	1288	2159	1137
725	STANGEN BLECHE USW KUPFER	3559	12407	6637	8989	31773	16810
726	STANGEN BLECHE USW ALUMINIUM	12994	14306	7665	28588	28412	15101
727	STANGEN BLECHE USW AND UNEDL M	13206	82308	44112	32069	164007	87210
728	STANGEN BLECHE USW EDELMETALLE	18	18971	10285	39	34487	18544
730	EDELST SCHMUCKST PERLEN BEARB	24	10135	5335	35	26048	13736
731	SONSTIGE VORERZEUGNISSE	4271	4251	2276	8178	8999	4777
	ZUSAMMEN	3723579	1906735	1020267	7984492	3871727	2058627
8	ENDERZEUGNISSE						
801	STRICKWAREN SEIDE CHEMIEFASERN	3670	15207	8145	6691	28522	15162
802	STRICKWAREN WOLLE U AND TIERH	120	1086	568	130	1223	632
803	STRICKWAREN AUS BAUMWOLLE	2118	7488	4009	4507	16848	8942
804	SONST KLEIDUNG SEIDE CHEMIEFAS	826	7538	4051	1540	12760	6808
805	SONST KLEIDUNG WOLLE AND TIERH	32	562	300	51	818	436
806	SONST KLEIDUNG AUS BAUMWOLLE	1683	6551	3524	3030	12133	6485
807	SONST KLEIDUNG FLACHS HANF USW	310	1244	663	539	2455	1303
808	HUETE	434	1876	996	1013	3794	1998
809	SONSTIGE SPINNSTOFFWAREN	31170	49855	26580	59421	99868	52898
810	PELZWAREN	6	201	109	18	794	428
811	SCHUHE AUS LEDER	1057	7084	3776	1850	12449	6600
812	ANDERE LEDERWAREN	1346	6892	3693	2641	13082	6955
813	PAPIERWAREN	45947	43347	23033	71715	70778	37472
814	BUECHER KARTEN NOTEN BILDER	36480	104712	55903	71013	196119	104197
815	HOLZWAREN	17519	17091	9199	33932	32630	17402
816	KAUTSCHUKWAREN	66829	96283	51469	148627	201604	106922
817	STEINWAREN	4239	12704	6783	9972	27745	14728
818	STEINZEUG PORZELLAN U AE WAREN	1082	5677	3058	2598	11811	6294
819	GLASWAREN	68245	66853	35824	127986	128348	68202
820	MESSERSCHMIEDEWAREN	3586	32143	17294	5807	44287	23750
821	WERKZEUGE LANDWIRTSCH GERAETE	5357	33553	17959	10955	64871	34478
822	SONSTIGE EISENWAREN	54101	137757	73657	115145	279039	148132
823	WAREN A KUPFER U KUPFERLEGIER	2636	12334	6611	5963	25107	13300
824	EDELMETALLV VERGOLD VERSILB W	95	12612	6759	204	25544	13604
825	SONST WAREN A UNEDLEN METALLEN	34050	65007	34563	72380	130103	68925
826	WERKZEUGMASCHINEN WALZWERKSANL	32727	140753	75201	49581	231688	123201
827	TEXTIL LEIDERINDUSTRIEMASCHINEN	5099	27713	14854	11035	49936	26527
828	LANDMASCHINEN U ACKERSCHLEPPER	25033	34933	18728	76606	103465	54779
830	KRAFTMASCHINEN	35873	310541	166317	76542	531094	282435
831	PUMPEN DRUCKLUFTMASCHINEN	99487	331284	177398	132742	646854	344078
832	FORDERMITTEL	25128	32217	17283	42013	56803	30253
833	PAPIER UND DRUCKMASCHINEN	11335	74812	40237	23070	148274	78782
834	BUEROMASCHINEN	94051	2906670	1557042	185126	5507551	2934111
835	NAHRUNGSMITTELINDUSTRIEMASCHIN	4934	44957	24145	9001	76544	40866
836	SONSTIGE MASCHINEN	162085	624801	334469	313481	1214265	645564
841	ELEKTROTECHNISCHE ERZEUGNISSE	173927	2646645	1417404	344119	5086596	2705713
842	UHREN	146	3579	1918	563	7693	4089
843	FEINMECHAN U OPTISCHE ERZEUGN	41705	707780	379339	83855	1430346	761066
844	WACHSWAREN UND SEIFEN	4084	3145	1684	9273	5792	3091
845	WAREN AUS KUNSTSTOFFEN	69118	226687	121213	141665	461430	245251
846	SPIELFILME BEL FILME PLATTEN	825	10351	5540	1562	20423	10857
847	PHOTOCHEMISCHE ERZEUGNISSE	68285	240018	128467	132808	487352	259254
848	BLEISTIFTE U CHEM BUEROBEDARF	2967	10014	5363	6643	21177	11255
849	PHARMAZEUTISCHE ERZEUGNISSE	44750	359309	192847	86941	666344	354980
850	KOSMETISCHE ERZEUGNISSE	5498	15114	8101	10722	28640	15230
851	SONSTIGE CHEMISCHE ERZEUGNISSE	199737	194701	104090	414172	395293	209727
852	MUSIKINSTRUMENTE	1418	12292	6633	3073	25978	13848
853	KINDERSPIELZEUG CHRISTBAUMSCHM	4812	11768	6298	9513	22517	11994
855	WASSERFAHRZEUGE	139953	35327	18844	226883	73030	38586
856	LUFTFAHRZEUGE	34865	2062369	1111356	77842	4830888	2561054
857	KRAFTFAHRZEUGE	275573	555952	298028	630432	1203881	639353
858	FAHRRADER	900	4217	2247	1601	7823	4146
859	SONSTIGE FAHRZEUGE	54360	14782	7828	127611	25293	13384
869	SONSTIGE ENDERZEUGNISSE	92392	1005077	538710	197019	1972678	1050272
	ZUSAMMEN	2094005	13393465	7180110	4243222	26782380	14239799
	FERTIGWAREN 7+8	5817584	15300200	8200377	12227714	30654107	16298426
	GEWERBL. WIRTSCHAFT 5-8	28672778	17216870	9226533	57391536	34584978	18388791
9	AUSSERDEM						
901	RUECKWAREN	79027	368882	197389	153850	1113875	594822
902	ERSATZLIEFERUNGEN	510	5149	2737	776	9503	5054
	INSGESAMT	42209428	18621840	9986050	92578493	38265150	20358847
	DARUNTER						
	EIGENVEREDELUNG	1385470	1668860	892869	3110998	3471246	1842899
	LOHNVEREDELUNG	929116	907361	491155	1169173	1646731	880702
	PASSIVE VEREDELUNG	8594	152817	81845	22718	304091	161378



SPEZIALHANDEL NACH LAENDERN

NR. DER SYSTEMATIK	WARENBENENNUNG	JULI/DEZEMBER 1989			JANUAR/DEZEMBER 1989		
		DT=100 KG	1000 DM	1000 \$	DT=100 KG	1000 DM	1000 \$
NOCH U S A							
A U S F U H R							
1	LEBENDE TIERE						
101	PFERDE	714	3087	1676	1383	5866	3140
		156			294		
104	SONSTIGE LEBENDE TIERE	20	254	135	83	796	421
	ZUSAMMEN	794	3341	1811	1466	6662	3561
2	NAHRUNGSMITTEL TIER URSPR						
201	MILCH	7392	3202	1694	8065	3681	1948
202	BUTTER	107	101	55	124	119	65
203	KAESE	20597	11306	6020	25183	14831	7891
204	FLEISCH UND FLEISCHWAREN	672	539	287	2117	1559	833
205	DAERME	8879	6883	3685	15571	12380	6553
206	FISCHE UND FISCHZUBEREITUNGEN	1556	2535	1359	4109	5833	3105
208	SCHMALZ TALG TIER OELE FETTE	-	-	-	19	88	48
209	EIER EIWEISS EIGELB	9	49	24	181	165	88
210	HONIG	479	203	107	1539	508	268
211	FISCHMEHL UND DGL	-	1	1	-	1	1
	ZUSAMMEN	39691	24819	13232	56908	39165	20800
3	NAHRUNGSMITTEL PFL URSPR						
301	WEIZEN	87	28	16	87	28	16
305	MAIS	260	10	5	271	15	7
308	MUELLEREIERZEUGNISSE	4213	479	256	30462	4249	2284
309	MALZ	74	7	3	321	29	14
310	NICHTOELHALTIGE SAEMEREIEN	302	3846	2035	2562	7809	4167
311	HUELSENFRUECHTE ZUR ERNAEHRUNG	10	3	1	330	42	22
312	HUELSENFR ZUR VIEHFUETTERUNG	72	15	8	410	58	31
313	GRUEN UND RAUHFUTTER	4	2	1	4	2	1
316	GEMUESE SONST KUECHENGEMAECHSE	2422	3215	1724	5110	5576	2962
317	OBST AUSSER SUEDFRUECHTEN	747	963	517	1221	1781	950
318	SUEDFRUECHTE	784	573	320	1265	753	411
319	GEMUESE OBSTKONSERV FRUCHTSAFT	167215	39859	21485	421616	91820	49099
320	KAKAO ROH	46	20	10	46	20	10
321	KAKAOERZEUGNISSE	47151	22536	12029	84325	36749	19489
322	GEMUERZE	1303	1439	765	2014	1917	1016
323	ZUCKER	2651	341	180	3739	465	247
324	OELFRUECHTE ZUR ERNAEHRUNG	948	568	301	950	569	302
325	PFLANZL DELE U FETTE Z ERNAEHR	41208	4567	2475	80250	8751	4638
326	MARGARINE U AEHNL SPEISEFETTE	6253	3023	1618	11869	6002	3187
328	KLEIE	175	49	25	354	90	46
329	SONST ABFALLERZEUGN VIEHFUETT	11738	13952	7432	30869	30109	15920
331	SONST PFLANZL NAHRUNGSMITTEL	235938	96606	51584	428785	180175	95587
332	LEB PFLANZEN ZIERGAEART ERZEUGN	342	520	280	655	1002	537
	ZUSAMMEN	523943	192621	103070	1107515	378011	200943
4	GENUSSMITTEL						
401	HOPFEN	8556	9167	5237	47509	50171	27329
402	KAFFEE	229765	123468	65699	438443	266230	141024
403	TEE	19250	20586	10962	34358	36431	19313
404	ROHTABAK	22826	3735	2039	40721	6996	3745
405	TABAKERZEUGNISSE	344	1175	623	468	1865	993
406	BIER	594421	101677	54191	1236108	208828	110605
407	BRANNTWEIN	17747	12147	6490	31183	20628	10983
408	WEIN	114777	52762	27930	208433	90063	47569
	ZUSAMMEN	1007886	324717	173171	2037223	681212	361561
	ERNAEHRUNGSWIRTSCHAFT 1-4	1572054	545498	291284	3203112	1105050	586865
5	ROHSTOFFE						
502	ZELLWOLLE SYNTHET FASERN U ABF	48657	20241	10763	100758	43535	23056
503	WOLLE AND TIERHAARE REISSWOLLE	1146	884	473	2370	1874	995
504	BAUMWOLLE REISSBAUMWOLLE ABF	-	-	-	7	4	2
505	FLACHS HANF JUTE UND DGL	5	4	2	6	6	3
506	ABF V GESPINSTWAREN LUMPEN	7111	3346	1779	10897	5302	2809
507	FELLE ZU PELZWERK ROH	3	315	175	19	1284	698
508	ANDERE FELLE UND HAEUTE	166	31	17	1027	353	186
509	BETTFEDERN	6402	7662	4075	11609	13016	6901
511	BAU UND NUTZ HOLZ RUNDHOLZ	40	22	11	40	23	12
512	PFLANZL STOFFE Z FAERB OD GERB	7	6	3	7	6	3
513	KAUTSCHUK GUTTAPERCHA BALATA	6409	595	314	12892	1315	692
514	ROHGUMMEN SCHELLACK BALSAME	2396	3051	1622	4603	5837	3088
515	OELFRUECHTE FUER TECHN DELE	23	3	2	23	3	2
516	STEINKOEHLE EINSCHL PRESSKOEHLE	537	15	8	537	15	8
526	NICKELERZE	-	19	11	-	39	22
528	SONSTIGE ERZE UND METALLASCHEN	7318	27835	14980	12994	57365	30289
530	SPEISE UND INDUSTRIESALZ	2320	53	28	2530	88	47
532	SONSTIGE STEINE UND ERDEN	18668	4262	2278	34651	8802	4661
534	SONST ROHSTOFFE F CHEM ERZEUGN	62070	4741	2521	125669	8987	4767
536	PFLANZL FLECHT U POLSTERSTOFFE	-	1	-	-	1	-
537	EDELST SCHMUCKST PERLEN ROH	20	2849	1532	91	7521	4034
538	SONST ROHSTOFFE AUCH ABFAELLE	834	1661	903	3692	3562	1918
	ZUSAMMEN	164132	77596	41497	324422	158938	84193
6	HALBWAREN						
601	ROHSEIDE UND SEIDENGESPINSTE	8	248	132	12	381	201
602	REYON SYNTHET FAEDEN AUCH GEZW	87482	85418	45666	171842	172554	91835
603	GESPINSTE A ZELLW SYNTH FASER	1475	1478	782	5690	4414	2342
604	GESPINSTE WOLLE U AND TIERHAAR	1601	2929	1556	3804	7347	3891
605	GESPINSTE AUS BAUMWOLLE	1857	1484	786	3408	3462	1829
606	GESPINSTE A FLACHS HANF JUTE	109	98	50	197	208	108

SPEZIALHANDEL NACH LAENDERN

NR. DER SYSTEMATIK	WARENBENENNUNG	JULI/DEZEMBER 1989			JANUAR/DEZEMBER 1989		
		DT=100 KG	1000 DM	1000 \$	DT=100 KG	1000 DM	1000 \$
NOCH U S A	AUSFUHR						
607	BAU UND NUTZHOZ SCHNITTHOLZ	6675	1486	794	14400	3127	1649
608	HOLZMASSE ZELLSTOFF	20177	4292	2303	30064	6348	3372
609	KAUTSCHUK BEARBEITET	33650	14423	7730	75204	31183	16595
610	GLASMASSE ROHGLAS	12485	24598	13191	27658	52453	27912
611	ZEMENT	35	1	1	566	45	25
612	SONST MINERALISCHE BAUSTOFFE	108323	22953	12318	214253	48380	25706
613	ROEISEN	4	1	-	74	3	1
614	ALTEISEN SCHROTT	17325	802	421	17359	804	422
615	FERROLEGIERUNGEN	153042	40545	21400	298378	78265	41346
616	EISENHALBZEUG	2449049	159710	86164	5337447	335438	179574
617	ALUMINIUM ROH AUCH LEGIERUNGEN	4796	6757	3595	11124	11917	6317
618	KUPFER ROH AUCH LEGIERUNGEN	4633	4255	2273	8973	8798	4680
619	NICKEL ROH AUCH LEGIERUNGEN	5175	6596	3507	10095	14383	7639
620	BLEI ROH AUCH LEGIERUNGEN	23	24	13	1499	617	334
621	ZINN ROH AUCH LEGIERUNGEN	50	107	59	61	150	82
622	ZINK ROH AUCH LEGIERUNGEN	27000	8919	4625	35070	11522	6030
623	SONST UNEDLE METALLE ROH	4594	20367	10792	10038	46621	24618
624	FETTSAEUREN PARAFFIN VASELIN	137998	26652	14245	242166	47015	25024
625	SONST TECHNISCHE FETTE U OELE	2297	1272	691	4095	2490	1352
626	KOKS	2992681	64775	34022	5803105	123629	64754
627	RUECKST D ERDDEL U TEERDESTILL	10688	508	287	51675	1888	1024
628	KRAFTSTOFFE SCHMIEROELE ERGAS	19440	6166	3322	679595	24544	12986
629	TEER U TEERDESTILL ERZEUGNISSE	763	177	95	2697	576	305
630	AUFBEREITETE KALDUENGEMITTEL	207649	6745	3665	443544	14375	7785
632	SONSTIGE PHOSPHORDUENGEMITTEL	-	1	1	-	1	1
633	STICKSTOFF A N G DUENGEMITTEL	1037	264	142	5876	1199	630
635	SONSTIGE CHEMISCHE HALBWAREN	602570	96090	51273	1466909	210492	111386
637	GOLD FUER GEWERBLICHE ZWECKE	-	1107	582	-	1168	614
638	SONSTIGE HALBWAREN	95085	53256	28398	180807	85431	45300
	ZUSAMMEN	7009776	664504	354881	15157685	1351228	717669
7	VORERZEUGNISSE						
701	GEWEBE A SEIDE REYON SYNTH FAD	11638	43859	23463	23380	89996	47846
702	GEWEBE A ZELLMOLLE SYNTH FASER	15516	49805	26667	30137	106155	56412
703	GEWEBE A WOLLE U AND TIERHAAR	2011	10617	5697	4029	20282	10794
704	GEWEBE AUS BAUMWOLLE	7655	27983	15003	15747	55089	29246
705	GEWEBE AUS FLACHS HANF JUTE	10816	14707	7897	24084	28750	15270
706	LEDER	14754	33500	17956	30925	70763	37601
707	FELLE ZU PELZWERK BEARBEITET	49	999	529	108	3323	1744
708	PAPIER UND PAPPE	957603	206762	110242	1955760	400787	212658
709	FURNIERE SPERRHOLZ U DGL	24969	15852	8491	51182	30045	15973
710	STEINZEUG TON PORZELLANERZEUGN	49520	17315	9258	105633	37019	19648
711	GLAS	127270	50213	26855	230864	95696	50792
712	KUNSTSTOFFE	659183	379373	202816	1359201	778730	413462
713	TEERFARBSTOFFE	71956	218894	117132	139576	427266	227076
714	SONST FARBSTOFFE FARBEN LACKE	121024	70876	37790	256204	147446	78143
715	DEXTRINE GELATINE UND LEIME	26557	17477	9353	50245	33545	17819
716	SPRENGSTOFFE SCHIESSBED ZUENDW	3071	8226	4426	5031	12733	6778
717	SONST CHEMISCHE VORERZEUGNISSE	2142255	984971	526241	4211226	2028235	1077786
718	GUSSROEHREN	49	119	64	60	139	73
719	STAHLROEHREN	767480	113333	60403	1238000	196278	104309
720	STAB UND FORMEISEN	676438	129106	68697	1810568	269961	143181
721	BLECH AUS EISEN	2845116	321894	171697	5278320	589857	313062
722	DRAHT AUS EISEN	284460	33919	17899	556479	69903	36749
723	EISENBANNOBERBAUMATERIAL	30974	3178	1658	91776	9402	5028
724	SCHMIEDB GUSS SCHMIEDSTUECKE	31750	15890	8538	57166	30347	16167
725	STANGEN BLECHE USW KUPFER	138704	100635	53808	283978	218668	116488
726	STANGEN BLECHE USW ALUMINIUM	44072	37315	19964	93527	79193	42144
727	STANGEN BLECHE USW AND UNEDL M	12411	54496	29260	28266	111707	59356
728	STANGEN BLECHE USW EDELMETALLE	38	1187	630	62	2311	1230
730	EDELST SCHMUCKST PERLEN BEARB	32	60914	32478	69	120415	64011
731	SONSTIGE VORERZEUGNISSE	4251	5618	3001	10416	12372	6567
	ZUSAMMEN	9081622	3029033	1617913	17942019	6076413	3227423
8	ENDERZEUGNISSE						
801	STRICKWAREN SEIDE CHEMIEFASERN	851	9613	5155	2249	17486	9330
802	STRICKWAREN WOLLE U AND TIERH	531	11889	6286	760	18016	9441
803	STRICKWAREN AUS BAUMWOLLE	477	6915	3775	861	12939	6986
804	SONST KLEIDUNG SEIDE CHEMIEFAS	2410	31612	16989	3838	51740	27593
805	SONST KLEIDUNG WOLLE AND TIERH	2568	59532	31583	3644	90778	47917
806	SONST KLEIDUNG AUS BAUMWOLLE	1681	16840	8989	2697	30180	16093
807	SONST KLEIDUNG FLACHS HANF USW	123	4066	2236	502	14279	7704
808	HUETE	71	996	525	123	1702	901
809	SONSTIGE SPINNSTOFFWAREN	24007	39586	21125	46616	78245	41490
810	PELZWAREN	603	8859	4726	978	14273	7578
811	SCHUHE AUS LEDER	4271	24928	13229	7823	45385	24032
812	ANDERE LEDERWAREN	3163	32612	17552	5274	55359	29543
813	PAPIERWAREN	28224	32747	17489	57709	65676	34898
814	BUECHER KARTEN NOTEN BILDER	64038	140990	75973	108143	266519	142885
815	HOLZWAREN	107559	103342	55162	228032	205215	108763
816	KAUTSCHUKWAREN	181992	159753	85369	366384	325512	172792
817	STEINWAREN	24821	28511	15238	43947	64858	34412
818	STEINZEUG PORZELLAN U AE WAREN	21625	60356	32325	39860	119527	60389
819	GLASWAREN	101441	118429	63308	199873	229530	118739
820	MESSERSCHMIEDEWAREN	6527	44936	24046	12071	83601	44404
821	WERKZEUGE LANDWIRTSCH GERAETE	25407	83275	44756	50800	166866	88873
822	SONSTIGE EISENWAREN	727326	504475	269728	1572622	1000468	531541
823	WAREN A KUPFER U KUPFERLEGIER	10103	22807	12180	20029	42974	22808
824	EDELMETALLW VERGOLDEN VERSILB W	522	45663	24601	1045	74321	39665
825	SONST WAREN A UNEDLEN METALLEN	139718	196493	105220	281215	383138	203825
826	WERKZEUGMASCHINEN WALZWERKSANL	144875	623282	334321	296185	1189505	633099
827	TEXTIL LEDERINDUSTRIEMASCHINEN	138178	565699	303787	280431	1119269	596613
828	LANDMASCHINEN U ACKERSCHLEPPER	336175	323759	174020	653809	618303	329820

SPEZIALHANDEL NACH LAENDERN

NR. DER SYSTEMATIK	WARENBEKENNUNG	JULI/DEZEMBER 1989			JANUAR/DEZEMBER 1989		
		DT=100 KG	1000 DM	1000 \$	DT=100 KG	1000 DM	1000 \$
NOCH U S A	AUSFUHR						
830	KRAFTMASCHINEN	80462	160885	86182	141491	302857	161119
831	PUMPEN DRUCKLUFTMASCHINEN	122598	415171	222399	243128	810265	431050
832	FOERDERMITTEL	87787	144598	77646	205723	307038	163414
833	PAPIER UND DRUCKMASCHINEN	131144	577828	307972	258819	1144973	607106
834	BUEROMASCHINEN	25803	528505	283185	51304	982615	522545
835	NAHRUNGSMITTELINDUSTRIEMASCHINEN	23218	144944	77863	45949	272055	145009
836	SONSTIGE MASCHINEN	824263	1819404	974952	1696944	3625180	1928013
841	ELEKTROTECHNISCHE ERZEUGNISSE	386698	2553784	1365659	752515	4683533	2489560
842	UHREN	11378	68681	36763	20805	136871	72689
843	FEINMECHAN U OPTISCHE ERZEUGN	50632	893408	478420	93118	1695527	903041
844	WACHSWAREN UND SEIFEN	16073	20483	10919	29178	34872	18421
845	WAREN AUS KUNSTSTOFFEN	179293	372354	199263	328322	690821	367086
846	SPIELFILME BEL FILME PLATTEN	109	1692	900	173	2837	1507
847	PHOTOCHEMISCHE ERZEUGNISSE	46277	84560	45333	97222	176821	93269
848	BLEISTIFTE U CHEM BUEROBEDARF	93918	32437	17396	174287	61155	32519
849	PHARMAZEUTISCHE ERZEUGNISSE	123735	480133	257639	282638	976199	520190
850	KOSMETISCHE ERZEUGNISSE	15033	40823	21832	30455	84738	44980
851	SONSTIGE CHEMISCHE ERZEUGNISSE	425340	187591	100457	1386289	402195	214008
852	MUSIKINSTRUMENTE	3690	29180	15669	6794	55664	29625
853	KINDERSPIELZEUG CHRISTBAUMSCHM	23031	62005	33023	39265	100099	52961
855	WASSERFAHRZEUGE	185	1375	736	5837	3531	1876
856	LUFTFAHRZEUGE	4746	602446	321319	9267	1096191	580217
857	KRAFTFAHRZEUGE	2118906	6215798	3343801	4317960	12982856	6929132
858	FAHRRADER	3246	3106	1689	6582	5782	3109
859	SONSTIGE FAHRZEUGE	32800	35144	18793	63062	73053	38894
869	SONSTIGE ENDERZEUGNISSE	40850	399846	212217	80806	671399	356436
	ZUSAMMEN	6970512	19178146	10282730	14655453	37751791	20099910
	FERTIGWAREN 7+8	16052134	22207179	11900643	32597472	43828204	23327333
	GEWERBL. WIRTSCHAFT 5-8	23226042	22949279	12297021	48079579	45398370	24129195
9	AUSSERDEM						
901	RUECKWAREN	6096	70354	37676	9556	138694	73803
902	ERSATZLIEFERUNGEN	6386	22786	12166	14166	14969	22325
	INSGESAMT	24810578	23587917	12638147	51306413	46624083	24812188
	DARUNTER						
	EIGENVEREDELUNG	2898670	6318113	3397613	6077475	13308593	7099632
	LOHNVEREDELUNG	329776	443213	236215	726914	833620	441511
	PASSIVE VEREDELUNG	24792	156693	83619	53090	257770	136881
K A N A D A							
E I N F U H R							
1	LEBENDE TIERE						
101	PFERDE	369	365	191	806	998	521
		ST	87	-	167	-	-
102	RINDVIEH	-	-	-	6	2	1
		ST	-	-	1	-	-
104	SONSTIGE LEBENDE TIERE	355	905	474	712	1694	882
	ZUSAMMEN	724	1270	665	1524	2694	1404
2	NAHRUNGSMITTEL TIER URSPR						
201	MILCH	15225	6109	3205	15225	6109	3205
204	FLEISCH UND FLEISCHWAREN	849	433	232	1285	635	341
205	DAERME	1792	189	99	2885	535	286
206	FISCHE UND FISCHZUBEREITUNGEN	82580	31594	16870	120223	48795	25979
209	EIER EIWEISS EIGELB	1226	2118	1143	1865	3106	1658
210	HONIG	10779	2498	1343	23409	5181	2772
	ZUSAMMEN	112451	42941	22892	164892	64361	34241
3	NAHRUNGSMITTEL PFL URSPR						
301	WEIZEN	122846	5974	3248	148869	7401	3999
302	ROGGEN	1118	65	34	1118	65	34
303	GERSTE	239	16	8	96479	2268	1215
304	HAFER	1737	112	58	2364	149	77
305	MAIS	409	181	95	2391	1094	584
306	HIRSE UND SONSTIGES GETREIDE	19747	1870	1021	52515	5093	2715
307	REIS	177	28	16	211	42	22
308	MUELLEREIERZEUGNISSE	731	92	49	2448	273	145
310	NICHTOELHALTIGE SAEMEREIEN	4922	1167	663	8790	2355	1299
311	HUELSENFRUECHTE ZUR ERNAEHRUNG	41072	3655	1963	107328	8010	4274
312	HUELSENFR ZUR VIEHFUETTERUNG	37061	1493	785	76897	3039	1585
313	GRUEN UND RAUHFUTTER	189	18	9	583	36	19
316	GEMUESE SONST KUECHENGEMAECHSE	592	619	327	908	1318	698
317	OBST AUSSER SUEDFRUECHTEN	23646	9075	4897	40365	14981	8037
318	SUEDFRUECHTE	48	34	18	459	164	89
319	GEMUESE OBSTKONSERV FRUCHTSAFT	4076	568	305	10450	1735	928
321	KAKADERZEUGNISSE	-	-	-	21	9	4
323	ZUCKER	3565	2410	1291	7227	5645	2987
324	DELFRUECHTE ZUR ERNAEHRUNG	173798	7300	3922	363642	16637	8791
325	PFLANZL OELE U FETTE Z ERNAEHR	1541	193	100	1541	193	100
327	DELKUCHEN	18312	584	326	24510	757	414
329	SONST ABFALLERZEUGN VIEHFUETT	74065	1955	1082	156604	4175	2252
331	SONST PFLANZL NAHRUNGSMITTEL	8524	2378	1266	19121	4953	2630
332	LEB PFLANZEN ZIERGAERT ERZEUGN	1397	861	463	2448	1620	865
	ZUSAMMEN	539812	40648	21946	1127289	82012	43763
4	GENUSSMITTEL						
402	KAFFEE	-	-	-	370	214	108
403	TEE	-	1	-	9	7	3
404	ROHTABAK	4705	3241	1730	11319	7077	3753

SPEZIALHANDEL NACH LAENDERN

NR. DER SYSTEMATIK	WARENBEKENNUNG	JULI/DEZEMBER 1988			JANUAR/DEZEMBER 1989		
		DT=100 KG	1000 DM	1000 \$	DT=100 KG	1000 DM	1000 \$
NOCH	K A N A D A	EINFUHR					
405	TABAKERZEUGNISSE	-	1	1	-	1	1
406	BIER	-	-	-	-	1	-
407	BRANNWEIN	1886	1422	753	3883	2831	1501
408	WEIN	46	18	9	202	118	59
	ZUSAMMEN	6637	4683	2493	15783	10249	5425
	ERNAERHUNGSWIRTSCHAFT 1-4	659624	89542	47996	1309488	158316	84833
5	ROHSTOFFE						
502	ZELLWOLLE SYNTHET FASERN U ABF	572	215	115	1128	378	201
503	WOLLE AND TIERHAARE REISSWOLLE	55	86	45	62	131	68
504	BAUMWOLLE REISSBAUMWOLLE ABF	287	56	30	585	111	58
507	FELLE ZU PELZWERK ROH	79	968	526	497	8494	4532
508	ANDERE FELLE UND HAEUTE	1857	838	454	7934	3915	2076
509	BETT FEDERN	155	652	346	315	1074	566
510	HOLZ ZU HOLZMASSE	352	11	6	352	11	6
511	BAU UND NUTZHOLZ RUNDHOLZ	3821	758	408	8718	1551	832
513	KAUTSCHUK GUTTAPERCHA BALATA	-	-	-	2	5	3
514	ROHGUMMEN SCHELLACK BALSAME	16	119	64	21	154	83
515	DELFRUECHTE FUER TECHN OELE	1151160	70695	37988	1466387	91128	48810
516	STEINKOEHLE EINSCHL PRESSKOEHLE	174127	2171	1147	229976	2957	1566
517	BRAUNKOEHLE EINSCHL PRESSKOEHLE	907	39	20	907	39	20
519	EISENERZE	23544112	122621	66197	48947471	250153	133222
520	ABBRAENDE SCHLACKEN FE MN HALT	327	4	2	327	4	2
523	BLEIERZE	327184	20623	11098	543001	33705	18002
524	ZINKERZE	1336296	130535	68965	2650220	242636	127920
526	NICKELERZE	4675	9617	5097	13083	30468	16147
528	SONSTIGE ERZE UND METALLASCHEN	1619428	56143	29729	3274399	113522	60079
529	BAUXIT KRYOLITH	-	-	-	229	3	2
532	SONSTIGE STEINE UND ERDEN	133373	13588	7237	298512	29188	15486
534	SONST ROHSTOFFE F CHEM ERZEUGN	552137	11821	6404	872124	23551	12626
537	EDELST SCHMUCKST PERLEN ROH	-	-	-	2	12	7
538	SONST ROHSTOFFE AUCH ABFAELLE	9036	4243	2288	25922	8567	4584
	ZUSAMMEN	28859958	445803	238166	58342174	841758	446898
6	HALBWAREN						
602	REYON SYNTHET FAEDEN AUCH GEZW	8377	8555	4565	20479	19437	10337
603	GESPINSTE A ZELLW SYNTH FASER	-	-	-	17	15	8
606	GESPINSTE A FLACHS HANF JUTE	180	12	6	180	12	6
607	BAU UND NUTZHOLZ SCHNITTHOLZ	336485	49542	26525	684680	98829	52492
608	HOLZMASSE ZELLSTOFF	4569419	671513	359260	8799053	1247910	663855
609	KAUTSCHUK BEARBEITET	1383	1058	553	1650	1418	740
610	GLASSMASSE ROHGLAS	-	1	-	-	1	-
611	ZEMENT	379	27	15	1010	94	51
612	SONST MINERALISCHE BAUSTOFFE	5919	397	207	12782	812	423
613	ROHEISEN	378742	15711	8425	759457	31056	16532
614	ALTEISEN SCHROTT	8522	1409	747	16720	3857	2015
615	FERROLEGIERUNGEN	23150	7163	3808	27660	9958	5275
616	EISENHALBZEUG	55040	3649	1948	174554	10431	5372
617	ALUMINIUM ROH AUCH LEGIERUNGEN	73526	27892	15052	276513	103934	55299
618	KUPFER ROH AUCH LEGIERUNGEN	127202	59948	32076	233865	116256	81867
619	NICKEL ROH AUCH LEGIERUNGEN	26337	61155	32488	51779	119750	63551
620	BLEI ROH AUCH LEGIERUNGEN	2581	323	171	2586	334	177
622	ZINK ROH AUCH LEGIERUNGEN	17182	5530	2923	32769	10812	5698
623	SONST UNEDLE METALLE ROH	1691	3941	2089	3404	8898	4701
624	FETTSAEUREN PARAFFIN VASELIN	457	262	138	1676	798	425
625	SONST TECHNISCHE FETTE U OELE	49813	3515	1881	93864	6669	3562
626	KOKS	-	-	-	961	4	3
627	RUECKST D ERDOEL U TEERDESTILL	-	-	-	3	2	2
628	KRAFTSTOFFE SCHMIERDELE ERDGAS	578	142	75	1136	355	189
629	TEER U TEERDESTILL ERZEUGNISSE	137212	9049	4827	238607	15747	8368
630	AUFBEREITETE KALIDUENGEMITTEL	-	-	-	18172	410	223
633	STICKSTOFF A N G DUENGEMITTEL	-	-	-	154	17	8
635	SONSTIGE CHEMISCHE HALBWAREN	30856	4396	2398	78771	12522	6579
637	GOLD FUER GEMERBLICHE ZWECKE	89	84604	46260	109	88855	48433
638	SONSTIGE HALBWAREN	920	39440	21286	1346	51963	27841
	ZUSAMMEN	5856040	1059234	567723	11533977	1860556	1044032
7	VORERZEUGNISSE						
701	GEWEBE A SEIDE REYON SYNTH FAD	139	279	151	196	527	285
702	GEWEBE A ZELLWOLLE SYNTH FASER	128	1297	698	357	2501	1331
703	GEWEBE A WOLLE U AND TIERHAAR	5	28	15	13	50	27
704	GEWEBE AUS BAUMWOLLE	-	13	7	2	31	16
705	GEWEBE AUS FLACHS HANF JUTE	12	169	92	38	364	193
706	LEDER	5183	4846	2615	15127	12574	6789
707	FELLE ZU PELZWERK BEARBEITET	7	418	231	31	1282	680
708	PAPIER UND PAPPE	848344	87261	46434	1679706	173507	91755
709	FURNIERE SPERRHOLZ U DGL	38766	9566	5132	205623	33623	17995
710	STEINZEUG TON PORZELLANERZEUGN	560	278	147	1026	484	252
711	GLAS	3541	3832	2050	8552	8781	4670
712	KUNSTSTOFFE	70756	14279	7569	125612	27593	14563
713	TEERFARBSTOFFE	1	1	1	504	107	58
714	SONST FARBSTOFFE FARBEN LACKE	173	196	106	1220	2056	1083
715	DEXTRINE GELATINE UND LEIME	177	57	30	395	112	58
716	SPRENGSTOFFE SCHIESSBED ZUENDW	16	18	10	117	318	167
717	SONST CHEMISCHE VORERZEUGNISSE	92120	26198	14298	172738	52051	27812
718	GUSSROEHREN	-	1	1	-	1	1
719	STAHLROEHREN	10	54	29	15	142	76
720	STAB UND FORMEISEN	1492	831	440	3984	1823	968
721	BLECH AUS EISEN	59	75	40	10656	898	485
722	DRAHT AUS EISEN	22091	1350	727	57021	3181	1673
723	EISENBAHNOBERBAUMATERIAL	12	3	2	1136	114	59
724	SCHMIEDB GUSS SCHMIEDESTUECKE	60	197	107	61	204	111
725	STANGEN BLECHE USW KUPFER	5237	3444	1802	8312	5571	2907

SPEZIALHANDEL NACH LAENDERN

NR. DER SYSTEMATIK	WARENBEKENNUNG	JULI/DEZEMBER 1989			JANUAR/DEZEMBER 1989		
		DT=100 KG	1000 DM	1000 \$	DT=100 KG	1000 DM	1000 \$
<b>NOCH KANADA EINFUHR</b>							
726	STANGEN BLECHE USW ALUMINIUM	3042	1349	717	9613	4470	2371
727	STANGEN BLECHE USW AND UNEDL M	83	579	316	623	1367	727
728	STANGEN BLECHE USW EDELMETALLE	-	99	52	-	102	54
730	EDELST SCHMUCKST PERLEN BEARB	-	337	181	-	372	199
731	SONSTIGE VORERZEUGNISSE	4	8	4	16	26	13
	ZUSAMMEN	1092018	157063	84004	2302694	334232	177378
<b>8 ENDERZEUGNISSE</b>							
801	STRICKWAREN SEIDE CHEMIEFASERN	126	593	322	155	852	456
802	STRICKWAREN WOLLE U AND TIERH	11	87	47	12	93	51
803	STRICKWAREN AUS BAUMWOLLE	92	307	171	170	630	346
804	SONST KLEIDUNG SEIDE CHEMIEFAS	38	447	239	114	1444	760
805	SONST KLEIDUNG WOLLE AND TIERH	5	51	28	6	79	45
806	SONST KLEIDUNG AUS BAUMWOLLE	32	121	67	52	345	187
807	SONST KLEIDUNG FLACHS HANF USW	18	101	53	22	142	73
808	HUETE	36	342	183	86	534	281
809	SONSTIGE SPINNSTOFFWAREN	127	348	186	160	455	239
810	PELZWAREN	2	154	84	6	286	153
811	SCHUHE AUS LEDER	47	223	118	76	335	178
812	ANDERE LEDERWAREN	50	336	176	151	891	464
813	PAPIERWAREN	322	364	192	877	843	445
814	BUECHER KARTEN NOTEN BILDER	422	1817	973	1183	3424	1823
815	HOLZWAREN	14710	3782	2042	34084	8840	4713
816	KAUTSCHUKWAREN	3865	3396	1821	5568	6027	3188
817	STEINWAREN	1739	596	327	2109	795	431
818	STEINZEUG PORZELLAN U AE WAREN	109	45	23	176	318	170
819	GLASWAREN	3076	3747	2046	5363	5962	3218
820	MESSERSCHMIEDEWAREN	1	3	1	46	96	50
821	WERKZEUGE LANDWIRTSCH GERAETE	1159	3656	1945	2604	8601	4563
822	SONSTIGE EISENWAREN	15752	6749	3594	33604	14249	7546
823	WAREN A KUPFER U KUPFERLEGIER	2472	2736	1454	3230	3444	1833
824	EDELMETALLH VERGOLD VERSILB W	-	519	279	5	684	364
825	SONST WAREN A UNEDLEN METALLEN	1531	2334	1247	4271	5197	2748
826	WERKZEUGMASCHINEN WALZWERKSANL	1580	4217	2245	2409	5709	3034
827	TEXTIL LEDERINDUSTRIEMASCHINEN	321	636	343	414	1033	553
828	LANDMASCHINEN U ACKERSCHLEPPER	397	527	280	801	1130	594
830	KRAFTMASCHINEN	113	398	214	737	1479	792
831	PUMPEN DRUCKLUFTMASCHINEN	5506	21799	11758	15258	53133	28270
832	FOERDERMITTEL	746	827	450	2127	2100	1113
833	PAPIER UND DRUCKMASCHINEN	588	5449	2892	1041	8748	4593
834	BUERDMASCHINEN	1420	57292	30819	1905	78012	41677
835	NAHRUNGSMITTELINDUSTRIEMASCHIN	44	269	142	130	618	328
836	SONSTIGE MASCHINEN	10345	37263	19852	20287	66701	35372
841	ELEKTROTECHNISCHE ERZEUGNISSE	21461	90310	48470	43658	203022	108181
842	UHREN	8	87	45	11	133	69
843	FEINMECHAN U OPTISCHE ERZEUGN	645	13811	7466	1273	27257	14568
844	WACHSWAREN UND SEIFEN	443	437	235	639	685	365
845	WAREN AUS KUNSTSTOFFEN	1240	3094	1655	5072	8661	4602
846	SPIELFILME BEL FILME PLATTEN	3	219	115	14	447	237
847	PHOTOCHEMISCHE ERZEUGNISSE	76	412	229	140	871	473
848	BLEISTIFTE U CHEM BUEROBEDARF	6	27	14	13	42	22
849	PHARMAZEUTISCHE ERZEUGNISSE	483	7612	4073	864	15644	8285
850	KOSMETISCHE ERZEUGNISSE	395	395	213	637	691	372
851	SONSTIGE CHEMISCHE ERZEUGNISSE	29723	10649	5700	78875	23693	12581
852	MUSIKINSTRUMENTE	65	598	320	144	1234	658
853	KINDERSPIELZEUG CHRISTBAUMSCHM	391	969	513	405	1031	545
855	WASSERFAHRZEUGE	535	912	473	577	1000	518
856	LUFTFAHRZEUGE	1393	128805	68989	1910	203184	107874
857	KRAFTFAHRZEUGE	19633	38848	20764	42416	79896	42349
858	FAHRRADER	36	178	93	101	423	220
859	SONSTIGE FAHRZEUGE	598	439	236	851	665	355
869	SONSTIGE ENDERZEUGNISSE	1952	68961	37204	4624	137198	73538
	ZUSAMMEN	145878	528294	283420	321463	989006	526463
	FERTIGWAREN 7+8	1237896	685357	367424	2624157	1323238	703841
	GEWERBL. WIRTSCHAFT 6-8	35953894	2190394	1173313	72500308	4125552	2194771
<b>9 AUSSERDEM</b>							
901	RUECKWAREN	10550	38827	20882	21229	70944	37842
902	ERSATZLIEFERUNGEN	1	36	19	8	328	175
	INSGESAMT	36624069	2318799	1242210	73831033	4356140	2317621
<b>DARUNTER</b>							
	EIGENVEREDELUNG	129232	90731	48384	402298	193104	102421
	LOHNVEREDELUNG	18384	44521	23809	28614	73081	38916
	PASSIVE VEREDELUNG	850	4585	2467	2179	9336	4983
<b>A U S F U H R</b>							
<b>1 LEBENDE TIERE</b>							
101	PFERDE	165	478	264	506	1642	882
	ST	35			112		
104	SONSTIGE LEBENDE TIERE	3	217	118	7	355	192
	ZUSAMMEN	168	695	382	513	1997	1074
<b>2 NAHRUNGSMITTEL TIER URSPR</b>							
201	MILCH	231	242	127	341	391	203
203	KAESE	6466	5755	3103	8926	8441	4509
204	FLEISCH UND FLEISCHWAREN	116	110	58	166	159	83
206	FISCHE UND FISCHZUBEREITUNGEN	1430	1157	609	16650	3121	1661
209	EIER EIWEISS EIGELB	-	12	7	-	30	16
210	HONIG	61	18	9	86	27	14
	ZUSAMMEN	8304	7294	3913	26169	12169	6486

SPEZIALHANDEL NACH LAENDERN

NR. DER SYSTEMATIK	WARENBENENNUNG	JULI/DEZEMBER 1989			JANUAR/DEZEMBER 1989		
		DT=100 KG	1000 DM	1000 \$	DT=100 KG	1000 DM	1000 \$
NOCH	K A N A D A	AUSFUHR					
3	NAHRUNGSMITTEL PFL URSPR						
	301 WEIZEN	15	2	1	15	3	2
	308 MUELLEREIERZEUGNISSE	15	13	7	15	13	7
	309 MALZ	57	15	7	331	36	18
	310 NICHTOELHALTIGE SAEMEREIEN	2183	997	550	4458	2004	1089
	311 HUELSENFRUECHTE ZUR ERNAEHRUNG	18	12	7	217	60	32
	316 GEMUESE SONST KUECHENGEMAECHSE	2218	724	386	3699	1365	724
	317 OBST AUSSER SUEDFRUECHTEN	61	115	60	203	275	146
	318 SUEDFRUECHTE	190	183	95	306	294	154
	319 GEMUESE OBSTKONSERV FRUCHTSAFT	24654	6453	3436	68207	16169	8571
	321 KAKAOERZEUGNISSE	19274	12098	6357	23414	14497	7635
	322 GEWUERZE	506	609	325	717	922	490
	323 ZUCKER	27272	2018	1066	65226	4499	2380
	324 OELFRUECHTE ZUR ERNAEHRUNG	-	-	-	3433	280	151
	325 PFLANZL OELE U FETTE Z ERNAEHR	1267	900	476	2326	1789	961
	326 MARGARINE U AEHNL SPEISEFETTE	82	48	25	467	269	141
	329 SONST ABFALLERZEUGN VIEHFUETT	377	292	153	1135	555	289
	331 SONST PFLANZL NAHRUNGSMITTEL	37668	17082	9101	64312	30984	16429
	332 LEB PFLANZEN ZIERGAERT ERZEUGN	22	43	22	108	394	210
	ZUSAMMEN	115879	41604	22074	238589	74408	39429
4	GENUSSMITTEL						
	401 HOPFEN	675	606	317	4125	4519	2385
	402 KAFFEE	19812	11385	6059	32501	20917	11076
	403 TEE	2922	2954	1603	3302	3318	1798
	405 TABAKERZEUGNISSE	67	84	46	160	263	144
	406 BIER	14727	2635	1395	30308	5230	2755
	407 BRANNTWEIN	1467	925	494	2862	1805	957
	408 WEIN	65323	23290	12268	111734	39832	21011
	ZUSAMMEN	104993	41879	22182	184992	75884	40126
	ERNAEHRUNGSWIRTSCHAFT 1-4	229344	91472	48551	450263	164458	87115
5	ROHSTOFFE						
	502 ZELLWOLLE SYNTHET FASERN U ABF	1754	834	445	5408	2376	1262
	503 WOLLE AND TIERHAARE REISSMOLLE	-	-	-	149	300	151
	506 ABF V GESPINSTWAREN LUMPEN	71	116	62	198	333	174
	507 FELLE ZU PELZWERK ROH	3	8	5	13	252	136
	508 ANDERE FELLE UND HAUTE	-	-	-	-	1	-
	509 BETTFEDERN	40	124	69	117	298	161
	511 BAU UND NUTZHOZL RUNDHOZL	1	3	1	1	3	1
	512 PFLANZL STOFFE Z FAERB OD GERB	3	3	2	5	4	2
	513 KAUTSCHUK GUTTAPERCHA BALATA	-	-	-	205	42	22
	514 ROHGUMMEN SCHELLACK BALSAME	3	3	1	8	8	4
	521 MANGANERZE	-	-	-	600	38	20
	527 SCHWEFELKIES	15	2	1	15	2	1
	528 SONSTIGE ERZE UND METALLASCHEN	13428	5473	3001	22298	9666	5233
	530 SPEISE UND INDUSTRIESALZ	62	25	14	146	55	30
	532 SONSTIGE STEINE UND ERDEN	19486	879	465	29310	1539	812
	534 SONST ROHSTOFFE F CHEM ERZEUGN	584	863	457	1041	1632	863
	537 EDELST SCHMUCKST PERLEN ROH	4	166	89	4	436	226
	538 SONST ROHSTOFFE AUCH ABFAELLE	21	52	28	35	93	49
	ZUSAMMEN	35475	8551	4640	59553	17078	9147
6	HALBWAREN						
	601 ROHSEIDE UND SEIDENGESPINSTE	-	5	2	-	10	3
	602 REYON SYNTHET FAEDEN AUCH GEZW	7054	8388	4515	17280	18360	9783
	603 GESPINSTE A ZELLW SYNTH FASER	1318	1401	2614	3183	5690	3032
	604 GESPINSTE WOLLE U AND TIERHAAR	2402	7459	3999	5278	16574	8804
	605 GESPINSTE AUS BAUMWOLLE	148	602	327	456	1862	987
	606 GESPINSTE A FLACHS HANF JUTE	6	10	4	6	10	4
	607 BAU UND NUTZHOZL SCHNITTHOZL	2142	191	100	3157	309	161
	608 HOLZMASSE ZELLSTOFF	180	40	21	180	40	21
	609 KAUTSCHUK BEARBEITET	2612	1586	846	6112	3686	1948
	610 GLASMASSE ROHGLAS	1667	276	147	3658	721	379
	611 ZEMENT	194	6	3	194	6	3
	612 SONST MINERALISCHE BAUSTOFFE	87576	8008	4278	129291	16566	8794
	615 FERROLEGIERUNGEN	39813	8473	4571	75198	15147	8113
	616 EISENHALBZEUG	81335	6042	3267	120794	9045	4874
	617 ALUMINIUM ROH AUCH LEGIERUNGEN	89	137	73	534	430	228
	618 KUPFER ROH AUCH LEGIERUNGEN	517	641	342	744	1012	538
	619 NICKEL ROH AUCH LEGIERUNGEN	13	48	25	42	196	104
	623 SONST UNEDLE METALLE ROH	35	235	125	136	770	413
	624 FETTSAEUREN PARAFFIN VASELIN	3100	1165	619	7049	2567	1353
	625 SONST TECHNISCHE FETTE U OELE	15	13	8	159	53	29
	626 KOKS	-	-	-	397418	8718	4667
	627 RUECKST D ERDOEL U TEERDESTILL	72	30	16	64050	9036	1620
	628 KRAFTSTOFFE SCHMIEROLEE ERDGAS	5809	1218	644	8836	2417	1280
	629 TEER U TEERDESTILL ERZEUGNISSE	121	23	13	201	44	24
	630 AUFBEREITETE KALIDUENGEMITTEL	13	16	8	20	23	11
	633 STICKSTOFF A N G DUENGEMITTEL	885	74	38	4576	278	145
	635 SONSTIGE CHEMISCHE HALBWAREN	30314	5616	2987	64144	12105	6408
	638 SONSTIGE HALBWAREN	8050	644	342	17759	1545	819
	ZUSAMMEN	275480	53560	28721	930455	121220	64545
7	VORERZEUGNISSE						
	701 GEWEBE A SEIDE REYON SYNTH FAD	1741	9756	5220	4085	20609	10969
	702 GEWEBE A ZELLWOLLE SYNTH FASER	2663	9322	5010	4951	17267	9188
	703 GEWEBE A WOLLE U AND TIERHAAR	523	4067	2201	1059	8049	4283
	704 GEWEBE AUS BAUMWOLLE	960	4668	2516	2270	9755	5188
	705 GEWEBE AUS FLACHS HANF JUTE	320	1009	548	809	2123	1143
	706 LEDER	1015	1710	914	1880	3189	1698
	707 FELLE ZU PELZWERK BEARBEITET	22	885	487	33	1609	875
	708 PAPIER UND PAPPE	84443	26398	14143	164539	51014	27105

SPEZIALHANDEL NACH LAENDERN

NR. DER SYSTEMATIK	WARENBEKENNUNG	JULI/DEZEMBER 1989			JANUAR/DEZEMBER 1989		
		DT-100 KG	1000 DM	1000 \$	DT-100 KG	1000 DM	1000 \$
NOCH	K A N A D A	AUSFUHR					
709	FURNIERE SPERRHOLZ U DGL	2891	1804	874	4595	3180	1706
710	STEINZEUG TON PORZELLANERZEUGN	22061	5774	3067	50950	13885	7302
711	GLAS	16952	3186	1689	32501	6148	3250
712	KUNSTSTOFFE	157086	70392	37499	324077	142392	75374
713	TEERFARBSTOFFE	14689	41762	22398	31229	85289	45289
714	SONST FARBSTOFFE FARBEN LACKE	13471	8687	4629	25512	16536	8786
715	DEXTRINE GELATINE UND LEIME	6062	3539	1906	13033	7946	4239
716	SPRENGSTOFFE SCHIESSBED ZUENDW	107	684	375	436	1655	891
717	SONST CHEMISCHE VORERZEUGNISSE	277739	86055	45977	538315	183002	97407
718	GUSSROEHREN	2	3	1	2	3	1
719	STAHLROEHREN	67631	17355	9276	115418	30997	16505
720	STAB UND FORMEISEN	152403	26008	13881	288808	54435	28934
721	BLECH AUS EISEN	151212	42410	22677	326652	85624	45533
722	DRAHT AUS EISEN	32493	7397	3910	55413	13132	6911
723	EISENBAHNOBERBAUMATERIAL	10543	1280	698	14593	1992	1084
724	SCHMIEDB GUSS SCHMIEDESTUECKE	1095	790	428	2479	1798	961
725	STANGEN BLECHE USW KUPFER	12615	10306	5495	28643	24203	12854
726	STANGEN BLECHE USW ALUMINIUM	12707	9629	5053	21751	16704	8758
727	STANGEN BLECHE USW AND UNEDL M	1101	4484	2415	2017	9188	4896
728	STANGEN BLECHE USW EDELMETALLE	19	4873	2675	32	9193	4969
730	EDELST SCHMUCKST PERLEN BEARB	2	1362	723	5	2958	1561
731	SONSTIGE VORERZEUGNISSE	1265	1038	554	2116	2344	1236
	ZUSAMMEN	1045833	406633	217279	2058203	826219	438896
8	ENDERZEUGNISSE						
801	STRICKWAREN SEIDE CHEMIEFASERN	548	4809	2556	790	8206	4377
802	STRICKWAREN WOLLE U AND TIERH	177	4291	2255	227	5358	2810
803	STRICKWAREN AUS BAUMWOLLE	252	2373	1272	529	5663	3032
804	SONST KLEIDUNG SEIDE CHEMIEFAS	1389	19728	10493	2600	35908	19152
805	SONST KLEIDUNG WOLLE AND TIERH	1036	25547	13556	1365	35933	19021
806	SONST KLEIDUNG AUS BAUMWOLLE	763	7902	4201	1201	14957	7979
807	SONST KLEIDUNG FLACHS HANF USW	64	1753	963	267	6470	3509
808	HUETE	8	213	111	13	338	176
809	SONSTIGE SPINNSTOFFWAREN	3285	6090	3275	8468	12293	6547
810	PELZWAREN	33	1273	672	58	5106	2704
811	SCHUHE AUS LEDER	1013	6079	3245	2007	12114	6451
812	ANDERE LEDERWAREN	435	5300	2825	810	9001	4781
813	PAPIERWAREN	7377	8163	4384	13995	14923	7959
814	BUECHER KARTEN NOTEN BILDER	8518	10894	5828	14836	23229	12337
815	HOLZWAREN	13192	12077	6453	24893	19674	10559
816	KAUTSCHUKWAREN	16957	17307	9222	38725	37582	19882
817	STEINWAREN	5826	8282	4433	10774	14011	7484
818	STEINZEUG PORZELLAN U AE WAREN	5884	6678	3548	12163	14780	7784
819	GLASWAREN	9904	9481	5061	17896	17142	9105
820	MESSERSCHMIEDEWAREN	734	4913	2631	1686	9876	5261
821	WERKZEUGE LANDWIRTSCH GERAETE	4140	13426	7218	8054	24986	13328
822	SONSTIGE EISENWAREN	83171	56848	30492	179699	121523	64715
823	WAREN A KUPFER U KUPFERLEGIER	3545	3320	1818	6532	6660	3569
824	EDELMETALLW VERGOLD VERSILB W	75	1963	1045	151	3574	1889
825	SONST WAREN A UNEDLEN METALLEN	28960	39523	21212	57570	78780	41979
826	WERKZEUGMASCHINEN HALZWERKSANL	36543	90322	48618	74758	177744	94645
827	TEXTIL LEDERINDUSTRIEMASCHINEN	10285	32688	17445	18974	65430	34690
828	LANDMASCHINEN U ACKERSCHLEPPER	48389	50582	26550	102260	105376	55321
830	KRAFTMASCHINEN	4890	14647	7832	10016	28093	14953
831	PUMPEN DRUCKLUFTMASCHINEN	11698	36834	19794	23274	73499	39159
832	FOERDERMITTEL	19711	29982	16089	41489	61781	32925
833	PAPIER UND DRUCKMASCHINEN	28688	103711	55578	55491	204019	108503
834	BUEROMASCHINEN	2170	29746	15966	3285	47459	25338
835	NAHRUNGSMITTELINDUSTRIEMASCHIN	4488	23447	12661	7997	44783	23909
836	SONSTIGE MASCHINEN	92154	272060	145905	193169	503637	268245
841	ELEKTROTECHNISCHE ERZEUGNISSE	50609	217179	115988	83784	397515	211289
842	UHREN	844	4766	2551	1450	8257	4388
843	FEINMECHAN U OPTISCHE ERZEUGN	3947	67463	36205	7162	132051	70287
844	WACHSWAREN UND SEIFEN	5641	3889	2072	8407	6319	3349
845	WAREN AUS KUNSTSTOFFEN	22561	40645	21709	47267	87436	46396
846	SPIELFILME BEL FILME PLATTEN	6	109	62	14	242	132
847	PHOTOCHEMISCHE ERZEUGNISSE	1114	3306	1765	1990	5694	3031
848	BLEISTIFTE U CHEM BUEROBEDARF	10867	4764	2541	20772	9432	5002
849	PHARMAZEUTISCHE ERZEUGNISSE	7419	46625	24983	21136	123768	65883
850	KOSMETISCHE ERZEUGNISSE	5151	8549	4576	9363	16714	8882
851	SONSTIGE CHEMISCHE ERZEUGNISSE	57015	27519	14721	124746	57106	30374
852	MUSIKINSTRUMENTE	413	3213	1716	724	5856	3107
853	KINDERSPIELZEUG CHRISTBAUMSCHM	3376	5941	3163	5421	9596	5089
855	WASSERFAHRZEUGE	74	298	154	256	957	505
856	LUFTFAHRZEUGE	287	35104	18851	397	49724	26553
857	KRAFTFAHRZEUGE	236394	571529	307172	441146	1142449	609411
858	FAHRRADER	116	209	114	255	535	289
859	SONSTIGE FAHRZEUGE	1607	2089	1111	2620	3110	1646
869	SONSTIGE ENDERZEUGNISSE	10131	42493	22730	18158	70067	37379
	ZUSAMMEN	873974	2047942	1097381	1731090	3976936	2117070
	FERTIGWAREN 7+8	1919807	2454575	1314670	3789293	4803155	2555966
	GENERBL. WIRTSCHAFT 5-8	2230762	2516686	1348031	4779301	4941453	2629658
9	AUSSERDEM						
901	RUECKWAREN	198	2542	1335	570	4845	2542
902	ERSATZLIEFERUNGEN	3010	2696	1461	4926	5656	3017
	INSGESAMT	2463314	2613396	1399378	5235060	5116412	2722332
	DARUNTER						
	EIGENVEREDELUNG	416880	643432	344849	833623	1311587	698309
	LOHNVEREDELUNG	23009	30007	15996	37859	51348	27334
	PASSIVE VEREDELUNG	969	2534	1352	2309	5145	2727





## SPEZIALHANDEL NACH LAENDERN

NR. DER SYSTEMATIK	WARENBEKENNUNG	JULI/DEZEMBER 1989			JANUAR/DEZEMBER 1989		
		DT=100 KG	1000 DM	1000 \$	DT=100 KG	1000 DM	1000 \$
NOCH	GRÖNLAND						
	AUSFUHR						
836	SONSTIGE MASCHINEN	-	3	2			
841	ELEKTROTECHNISCHE ERZEUGNISSE	-	56	27	2	13	8
842	UHREN	-	6	3	5	264	128
843	FEINMECHAN U OPTISCHE ERZEUGN	21	181	99		12	6
845	WAREN AUS KUNSTSTOFFEN	27	14	6	22	189	102
851	SONSTIGE CHEMISCHE ERZEUGNISSE	124	35	21	28	18	7
852	MUSIKINSTRUMENTE	-	1	1	173	50	30
853	KINDERSPIELZEUG CHRISTBAUMSCHM	-	4	2	-	3	1
856	LUFTFAHRZEUGE	7	1323	723	-	4	2
857	KRAFTFAHRZEUGE	63	120	63	10	1859	998
869	SONSTIGE ENDERZEUGNISSE	3	11	5	126	275	144
	ZUSAMMEN	276	2115	1111	9	23	10
	FERTIGWAREN 7+8	302	2134	1118	524	4399	2246
	GEWERBL. WIRTSCHAFT 5-8	302	2135	1119	524	4419	2259
	INSGESAMT	302	2135	1119	524	4420	2254
	DARUNTER				547	4434	2261
	LOHNVEREDELUNG	7	1323	723			
	PASSIVE VEREDELUNG	1	4	2	10	1859	998
					7	21	11
	ST PIERRE						
	EINFUHR						
2	NAHRUNGSMITTEL TIER URSPR						
206	FISCHE UND FISCHZUBEREITUNGEN	420	136	74	2017	839	448
	ZUSAMMEN	420	136	74	2017	839	448
3	NAHRUNGSMITTEL PFL URSPR						
319	GEMUESE OBSTKONSERV FRUCHTSAFT	-	-	-	112	25	14
	ZUSAMMEN	-	-	-	112	25	14
4	GENUSSMITTEL						
402	KAFFEE	225	72	37	225	72	37
	ZUSAMMEN	225	72	37	225	72	37
	ERNAEHRUNGSWIRTSCHAFT 1-4	645	208	111	2354	936	499
6	HALBWAREN						
628	KRAFTSTOFFE SCHMIEROELE ERDGAS	9	5	3	9	5	3
	ZUSAMMEN	9	5	3	9	5	3
8	ENDERZEUGNISSE						
802	STRICKWAREN WOLLE U AND TIERH	-	1	-	-	1	-
804	SONST KLEIDUNG SEIDE CHEMIEFAS	3	34	18	3	34	18
806	SONST KLEIDUNG AUS BAUMWOLLE	-	-	-	-	1	-
812	ANDERE LEDERWAREN	-	-	-	4	8	4
821	WERKZEUGE LANDWIRTSCH GERAETE	-	-	-	1	3	2
841	ELEKTROTECHNISCHE ERZEUGNISSE	10	263	141	10	265	142
869	SONSTIGE ENDERZEUGNISSE	1	4	2	16	8	4
	ZUSAMMEN	14	302	161	34	320	170
	FERTIGWAREN 7+8	14	302	161	34	320	170
	GEWERBL. WIRTSCHAFT 5-8	23	307	164	43	325	173
	INSGESAMT	668	515	275	2397	1261	672
	DARUNTER						
	EIGENVEREDELUNG	195	54	28	195	54	28
	PASSIVE VEREDELUNG	10	263	141	10	263	141
	AUSFUHR						
4	GENUSSMITTEL						
406	BIER	-	-	-	109	16	8
	ZUSAMMEN	-	-	-	109	16	8
	ERNAEHRUNGSWIRTSCHAFT 1-4	-	-	-	109	16	8
6	HALBWAREN						
628	KRAFTSTOFFE SCHMIEROELE ERDGAS	-	1	-	-	1	-
635	SONSTIGE CHEMISCHE HALBWAREN	200	44	23	200	44	23
	ZUSAMMEN	200	45	23	200	45	23
7	VORERZEUGNISSE						
708	PAPIER UND PAPPE	-	-	-	2	1	1
717	SONST CHEMISCHE VORERZEUGNISSE	-	-	-	160	57	29
	ZUSAMMEN	-	-	-	162	58	30
8	ENDERZEUGNISSE						
801	STRICKWAREN SEIDE CHEMIEFASERN	-	1	1	-	1	1
803	STRICKWAREN AUS BAUMWOLLE	-	2	1	-	7	3
804	SONST KLEIDUNG SEIDE CHEMIEFAS	-	10	5	-	12	6
806	SONST KLEIDUNG AUS BAUMWOLLE	-	5	1	-	14	5
807	SONST KLEIDUNG FLACHS HANF USW	-	1	-	-	1	-
812	ANDERE LEDERWAREN	-	1	1	-	2	2
813	PAPIERWAREN	-	-	-	-	2	1
816	KAUTSCHUKWAREN	12	11	7	23	24	13
818	STEINZEUG PORZELLAN U AE WAREN	-	-	-	1	5	3
819	GLASWAREN	-	-	-	1	1	-
820	MESSERSCHMIEDEWAREN	-	-	-	-	3	1
822	SONSTIGE EISENWAREN	238	104	59	244	151	82
825	SONST WAREN A UNEDLEN METALLEN	67	45	25	67	45	25
826	WERKZEUGMASCHINEN WALZWERKSANL	-	-	-	-	1	-
831	PUMPEN DRUCKLUFTMASCHINEN	-	6	3	1	23	11
833	PAPIER UND DRUCKMASCHINEN	-	3	2	-	3	2

## SPEZIALHANDEL NACH LAENDERN

NR. DER SYSTEMATIK	WARENBEKENNUNG	JULI/DEZEMBER 1989			JANUAR/DEZEMBER 1989		
		DT=100 KG	1000 DM	1000 \$	DT=100 KG	1000 DM	1000 \$
NOCH	S T P I E R R E						
	AUSFUHR						
834	BUEROMASCHINEN	-	-	-	-	8	4
835	NAHRUNGSMITTELINDUSTRIEMASCHIN	3	20	10	5	38	19
836	SONSTIGE MASCHINEN	2	51	27	8	85	45
841	ELEKTROTECHNISCHE ERZEUGNISSE	11	50	23	25	256	131
842	UHREN	-	-	-	-	2	1
843	FEINMECHAN U OPTISCHE ERZEUGN	-	2	1	-	3	1
844	WACHSWAREN UND SEIFEN	2	1	1	5	3	2
850	KOSMETISCHE ERZEUGNISSE	12	10	6	15	17	10
853	KINDERSPIELZEUG CHRISTBAUMSCHM	4	13	8	4	13	8
857	KRAFTFAHRZEUGE	1	2	1	1	2	1
	ZUSAMMEN	352	338	182	400	722	377
	FERTIGWAREN 7+8	352	338	182	562	780	407
	GEWERBL. WIRTSCHAFT 5-8	552	383	205	762	825	430
	INSGESAMT	552	383	205	871	841	438
MEXIKO							
EINFUHR							
1	LEBENDE TIERE						
101	PFERDE	18	44	23	23	63	33
	ZUSAMMEN	18	44	23	23	63	33
2	NAHRUNGSMITTEL TIER URSPR						
202	BUTTER	-	-	-	2	1	1
206	FISCHE UND FISCHZUBEREITUNGEN	9	15	8	9	15	8
210	HONIG	110126	18895	10193	227341	38681	20641
	ZUSAMMEN	110135	18910	10201	227352	38697	20650
3	NAHRUNGSMITTEL PFL URSPR						
306	HIRSE UND SONSTIGES GETREIDE	540	189	100	840	308	161
310	NICHTOELHALTIGE SAEMERIEIEN	2	12	7	2	12	7
316	GEMUESE SONST KUECHENGEMAECHSE	1925	635	330	7024	2455	1273
317	OBST AUSSER SUEDFRUECHTEN	1681	893	503	5163	2455	1345
318	SUEDFRUECHTE	5121	1192	630	7658	1940	1021
319	GEMUESE OBSTKONSERV FRUCHTSAFT	3630	880	469	9935	2490	1330
320	KAKAO ROH	-	-	-	50	14	7
322	GEWUERZE	1368	353	191	2887	742	399
323	ZUCKER	-	-	-	8	2	2
324	DELFRUECHTE ZUR ERNAEHRUNG	9821	2336	1241	18097	4164	2210
325	PFLANZL OELE U FETTE Z ERNAEHR	28357	6214	3377	32808	9351	5079
329	SONST ABFALLERZEUGN VIEHFUETT	153775	2981	1620	373766	7063	3781
331	SONST PFLANZL NAHRUNGSMITTEL	458	168	86	639	229	121
332	LEB PFLANZEN ZIERGAERT ERZEUGN	1044	979	536	2462	2517	1357
	ZUSAMMEN	207722	16832	9090	461339	33742	18093
4	GENUSSMITTEL						
402	KAFFEE	35877	17839	9569	86494	49112	26069
403	TEE	5	6	3	5	6	3
404	ROHTABAK	9424	7645	4116	14470	11539	6161
405	TABAKERZEUGNISSE	-	4	3	-	7	3
406	BIER	664	118	62	876	158	83
407	BRANNTWEIN	9106	3754	2003	12764	5226	2781
408	WEIN	116	56	29	154	70	36
	ZUSAMMEN	55192	29422	15785	114763	66118	35136
	ERNAEHRUNGSWIRTSCHAFT 1-4	373067	65208	35099	803477	138620	73912
5	ROHSTOFFE						
502	ZELLWOLLE SYNTHET FASERN U ABF	596	140	79	1325	296	162
503	WOLLE AND TIERHAARE REISSWOLLE	38	11	6	70	21	12
504	BAUMWOLLE REISSBAUMWOLLE ABF	12094	3930	2105	33583	9316	4972
511	BAU UND NUTZHOLZ RUNDHOLZ	621	142	77	621	142	77
512	PFLANZL STOFFE Z FAERB OD GERB	-	-	-	4	4	2
517	BRAUNKOHLE EINSCHL PRESSKOHLE	480	36	18	480	36	18
518	ERDOEL ROH	1670100	35039	18383	2731898	57325	29761
521	MANGANERZE	4633	210	114	16633	562	292
522	KUPFERERZE UND KIESABBRAENDE	-	-	-	105000	14282	7711
524	ZINKERZE	74965	7305	3841	251105	23456	12253
528	SONSTIGE ERZE UND METALLASCHEN	1251	3004	1569	3252	10642	5728
530	SPEISE UND INDUSTRIESALZ	-	-	-	11	1	-
532	SONSTIGE STEINE UND ERDEN	266453	11018	5875	455650	19777	10453
534	SONST ROHSTOFFE F CHEM ERZEUGN	1641	875	464	3480	1937	1029
536	PFLANZL FLECHT U POLSTERSTOFFE	2044	1838	969	4752	4045	2117
537	EDELST SCHMUCKST PERLEN ROH	24	157	84	137	368	194
538	SONST ROHSTOFFE AUCH ABFAELLE	3513	447	239	7214	936	496
	ZUSAMMEN	2038453	64152	33823	3615215	143146	75277
6	HALBWAREN						
602	REYON SYNTHET FAEDEN AUCH GEZW	1921	1154	621	4371	2369	1274
603	GESPINSTE A ZELLW SYNTH FASER	8	10	5	570	332	176
605	GESPINSTE AUS BAUMWOLLE	82	38	19	102	52	27
607	BAU UND NUTZHOLZ SCHNITTHOLZ	1183	391	207	1535	486	257
609	KAUTSCHUK BEARBEITET	-	-	-	4	3	2
610	GLASMASSE ROHGLAS	175	33	17	194	41	21
611	ZEMENT	16	7	4	16	7	4
612	SONST MINERALISCHE BAUSTOFFE	10	33	17	20	60	32
614	ALTEISEN SCHROTT	75	1	1	75	1	1
616	EISENHALBZEUG	-	-	-	2336	393	200
617	ALUMINIUM ROH AUCH LEGIERUNGEN	200	150	77	1422	738	380
618	KUPFER ROH AUCH LEGIERUNGEN	540	170	93	640	244	134

SPEZIALHANDEL NACH LAENDERN

NR. DER SYSTEMATIK	WARENBEZEICHNUNG	JULI/DEZEMBER 1989			JANUAR/DEZEMBER 1989		
		DT=100 KG	1000 DM	1000 \$	DT=100 KG	1000 DM	1000 \$
<b>NOCH MEXIKO EINFUHR</b>							
623	SONST UNEDLE METALLE ROH	129	315	170	307	864	864
624	FETTSAEUREN PARAFFIN VASELIN	486	253	135	952	465	247
625	SONST TECHNISCHE FETTE U OELE	3	2	1	3	2	1
633	STICKSTOFF A N 6 DUENGMITTEL	-	-	-	10	2	1
635	SONSTIGE CHEMISCHE HALBWAREN	165729	19263	10033	231199	24411	12738
638	SONSTIGE HALBWAREN	106	10291	5625	219	23283	12403
	ZUSAMMEN	170663	32111	17025	243975	53553	28252
<b>7 VORERZEUGNISSE</b>							
701	GEWEBE A SEIDE REYON SYNTH FAD	2	4	2	3	7	4
702	GEWEBE A ZELLWOLLE SYNTH FASER	226	98	51	226	98	51
703	GEWEBE A WOLLE U AND TIERHAAR	5	44	22	5	44	22
704	GEWEBE AUS BAUMWOLLE	1722	1254	678	2258	1635	884
705	GEWEBE AUS FLACHS HANF JUTE	837	443	245	1662	855	465
706	LEDER	-	1	1	3	9	5
708	PAPIER UND PAPPE	7	1	-	14	11	6
709	FURNIERE SPERRHOLZ U DGL	48	15	8	582	64	33
710	STEINZEUG TON PORZELLANERZEUGN	1	112	61	1	183	97
711	GLAS	-	-	-	51	164	86
712	KUNSTSTOFFE	73595	13962	7450	146958	28959	15382
713	TEERFARBSTOFFE	66	202	114	136	349	191
714	SONST FARBSTOFFE FARBEN LACKE	205	312	167	610	874	460
715	DEXTRINE GELATINE UND LEIME	-	2	1	-	2	1
717	SONST CHEMISCHE VORERZEUGNISSE	23549	9379	5004	33612	13677	7232
720	STAB UND FORMEISEN	14665	1975	1041	56035	5753	3065
721	BLECH AUS EISEN	37	24	14	365	222	117
722	DRAHT AUS EISEN	-	-	-	191	52	27
724	SCHMIEDEB GUSS SCHMIEDESTUECKE	6	12	6	197	170	89
727	STANGEN BLECHE USW AND UNEDL M	-	6	4	8	110	60
730	EDELST SCHMUCKST PERLEN BEARB	3	355	191	103	549	292
	ZUSAMMEN	114974	28201	15060	243020	53787	28568
<b>8 ENDERZEUGNISSE</b>							
801	STRICKWAREN SEIDE CHEMIEFASERN	4	14	7	4	15	7
802	STRICKWAREN WOLLE U AND TIERH	-	-	-	-	2	1
803	STRICKWAREN AUS BAUMWOLLE	3	27	14	3	27	14
804	SONST KLEIDUNG SEIDE CHEMIEFAS	80	666	352	184	1358	723
805	SONST KLEIDUNG WOLLE AND TIERH	-	4	3	-	5	4
806	SONST KLEIDUNG AUS BAUMWOLLE	56	182	98	97	304	163
807	SONST KLEIDUNG FLACHS HANF USH	-	2	1	1	4	2
808	HUETE	84	146	78	146	252	134
809	SONSTIGE SPINNSTOFFWAREN	172	113	58	737	469	247
811	SCHUHE AUS LEDER	1642	8886	4783	2330	13029	6975
812	ANDERE LEDERWAREN	381	1142	616	648	2012	1073
813	PAPIERWAREN	42	90	48	69	153	81
814	BUECHER KARTEN NOTEN BILDER	14	32	15	20	74	38
815	HOLZWAREN	110	107	58	231	264	141
816	KAUTSCHUKWAREN	401	1247	657	852	2820	1487
817	STEINWAREN	26	27	15	47	53	30
818	STEINZEUG PORZELLAN U AE WAREN	465	438	236	788	788	421
819	GLASWAREN	3606	1782	951	8571	4011	2127
820	MESSERSCHMIEDEWAREN	565	1540	829	940	2566	1371
821	WERKZEUGE LANDWIRTSCH GERAETE	14	31	17	33	36	20
822	SONSTIGE EISENWAREN	509	603	315	5301	8874	4759
823	WAREN A KUPFER U KUPFERLEGIER	27	74	40	29	117	63
824	EDELMETALLW VERGOLD VERSILB W	3	361	192	5	560	297
825	SONST WAREN A UNEDLEN METALLEN	1260	1586	847	2409	3411	1811
826	WERKZEUGMASCHINEN WALZWERKSANL	30	248	129	98	351	184
827	TEXTIL LEDERINDUSTRIEMASCHINEN	34	34	19	66	211	116
828	LANDMASCHINEN U ACKERSCHLEPPER	9	12	6	9	12	6
830	KRAFTMASCHINEN	2	10	4	17	1884	965
831	PUMPEN DRUCKLUFTMASCHINEN	1832	2787	1492	2983	4473	2372
833	PAPIER UND DRUCKMASCHINEN	8	109	57	10	117	61
834	BUEROMASCHINEN	1759	4766	2535	4171	11999	6362
835	NAHRUNGSMITTELINDUSTRIEMASCHIN	1	3	2	112	230	123
836	SONSTIGE MASCHINEN	1061	2735	1464	1746	5636	2962
841	ELEKTROTECHNISCHE ERZEUGNISSE	2152	13474	7216	3985	24506	13023
842	UHREN	52	1762	948	76	2760	1476
843	FEINMECHAN U OPTISCHE ERZEUGN	171	1226	657	343	2305	1227
845	WAREN AUS KUNSTSTOFFEN	399	953	509	1035	1800	951
846	SPIELFILME BEL FILME PLATTEN	-	7	3	-	12	5
847	PHOTOCHEMISCHE ERZEUGNISSE	356	1534	823	652	2361	1254
848	BLEISTIFTE U CHEM BUEROBEDARF	236	1128	606	350	1637	871
849	PHARMAZEUTISCHE ERZEUGNISSE	4068	5689	3039	7324	13041	6864
850	KOSMETISCHE ERZEUGNISSE	10	28	15	12	34	18
851	SONSTIGE CHEMISCHE ERZEUGNISSE	1459	681	361	3735	1685	892
852	MUSIKINSTRUMENTE	26	149	81	63	344	185
853	KINDERSPIELZEUG CHRISTBAUMSCHM	2566	3625	1958	5464	6988	3726
856	LUFTFAHRZEUGE	-	-	-	28	123	66
857	KRAFTFAHRZEUGE	206265	203218	108461	416489	403431	214049
858	FAHRRADER	96	300	157	350	1040	545
859	SONSTIGE FAHRZEUGE	80	6	3	112	31	16
868	SONSTIGE ENDERZEUGNISSE	420	649	350	619	1235	661
	ZUSAMMEN	232556	264233	141125	473294	529450	280969
	FERTIGWAREN 7+8	347530	292434	156185	716314	583237	309537
	GEWERBL. WIRTSCHAFT 5-8	2556646	388697	207033	4575504	779936	413066
<b>9 AUSSERDEM</b>							
901	RUECKWAREN	1555	9920	5259	3770	15107	7957
902	ERSATZLIEFERUNGEN	38	180	95	36	180	95
	INSGESAMT	2931304	464005	247486	5382787	933843	495030
<b>DARUNTER EIGENVEREDELUNG</b>							
		57148	38186	20367	116607	82192	43626

SPEZIALHANDEL NACH LAENDERN

NR. DER SYSTEMATIK	WARENBEKENNUNG	JULI/DEZEMBER 1989			JANUAR/DEZEMBER 1989		
		DT=100 KG	1000 DM	1000 \$	DT=100 KG	1000 DM	1000 \$
NOCH	MEXIKO						
	EINFUHR						
	LOHNVEREDELUNG	3845	2531	1323	9052	8449	4441
	PASSIVE VEREDELUNG	42	208	110	79	423	225
	AUSFUHR						
1	LEBENDE TIERE						
101	PFERDE	76	140	76	126	221	119
		17			27		
104	SONSTIGE LEBENDE TIERE	-	2	1	-	2	1
	ZUSAMMEN	76	142	77	126	223	120
2	NAHRUNGSMITTEL TIER URSPR						
201	MILCH	88009	30333	16029	209149	71607	37370
203	KAESE	135	124	71	135	124	71
204	FLEISCH UND FLEISCHWAREN	1	1	1	1	1	1
205	DAERME	7	6	3	7	6	3
206	FISCHE UND FISCHZUBEREITUNGEN	11	7	4	12	8	4
209	EIER EIWEISS EIGELB	-	1	1	-	1	1
210	HONIG	105	35	18	220	104	55
	ZUSAMMEN	88268	30507	16127	209524	71851	37505
3	NAHRUNGSMITTEL PFL URSPR						
308	MUELLEREIERZEUGNISSE	8	2	1	8	2	1
310	NICHTOELHALTIGE SAEMEREIEN	4	2	1	15	8	4
316	GEMUESE SONST KUECHENGEMAECHSE	-	2	1	1	6	3
317	OBST AUSSER SUEDFRUECHTEN	-	-	-	-	2	1
318	SUEDFRUECHTE	981	788	439	1690	1284	710
319	GEMUESE OBSTKONSERV FRUCHTSAFT	1726	785	419	2614	1394	748
321	KAKAOERZEUGNISSE	314	266	150	335	286	160
322	GEWUERZE	174	92	47	231	124	64
323	ZUCKER	159014	9967	5720	159399	10035	5753
324	OELFRUECHTE ZUR ERNAEHRUNG	52	8	4	81	13	6
325	PFLANZL OELE U FETTE Z ERNAEHR	50504	3910	2113	50504	3912	2114
326	MARGARINE U AEHNL SPEISEFETTE	171	106	56	281	197	103
329	SONST ABFALLERZEUGN VIEHFUETT	2446	635	335	6709	1548	811
331	SONST PFLANZL NAHRUNGSMITTEL	1208	2329	1265	1539	3588	1929
332	LEB PFLANZEN ZIERGAERT ERZEUGN	1	6	2	4	20	11
	ZUSAMMEN	216603	18898	10553	223411	22419	12418
4	GENUSSMITTEL						
401	HOPFEN	-	-	-	500	513	277
406	BIER	2671	457	243	4257	716	380
407	BRANNTWEIN	11	7	3	15	12	6
408	WEIN	27037	6127	3248	41089	9575	5062
	ZUSAMMEN	29719	6591	3494	45861	10816	5725
	ERNAEHRUNGSWIRTSCHAFT 1-4	334666	56138	30251	478922	105309	55768
5	ROHSTOFFE						
502	ZELLWOLLE SYNTHET FASERN U ABF	4655	1674	891	6684	2616	1390
503	WOLLE AND TIERHAARE REISSHOLLE	-	4	2	156	117	58
504	BAUMWOLLE REISSBAUMWOLLE ABF	3	1	1	3	1	1
506	ABF V GESPINSTWAREN LUMPEN	1	3	1	1	3	1
512	PFLANZL STOFFE Z FAERB OD GERB	23	5	3	28	6	3
513	KAUTSCHUK GUTTAPERCHA BALATA	-	-	-	72	22	11
514	ROHGUMMEN SCHELLACK BALSAME	565	432	232	1405	1049	558
518	ERDOEL ROH	6	3	1	6	3	1
519	EISENERZE	-	-	-	30	4	2
527	SCHWEFELKIES	505	92	49	625	113	60
528	SONSTIGE ERZE UND METALLASCHEN	-	-	-	181	22	12
530	SPEISE UND INDUSTRIESALZ	418	34	18	1038	98	52
532	SONSTIGE STEINE UND ERDEN	6828	853	451	11826	1410	749
534	SONST ROHSTOFFE F CHEM ERZEUGN	1013	372	194	1546	700	368
537	EDELST SCHMUCKST PERLEN ROH	-	1	1	-	11	6
538	SONST ROHSTOFFE AUCH ABFAELLE	80	9	6	288	57	32
	ZUSAMMEN	14097	3483	1850	23889	6232	3304
6	HALBWAREN						
601	ROHSEIDE UND SEIDENGESPINSTE	-	7	4	-	12	6
602	REYON SYNTHET FAEDEN AUCH GEZW	1231	1410	746	3625	4296	2290
603	GESPINSTE A ZELLW SYNTH FASER	54	96	51	56	105	56
604	GESPINSTE WOLLE U AND TIERHAAR	-	-	-	136	425	225
605	GESPINSTE AUS BAUMWOLLE	-	4	2	1	14	8
606	GESPINSTE A FLACHS HANF JUTE	-	1	-	72	41	21
607	BAU UND NUTZHOLZ SCHNITTHOLZ	17	4	1	17	4	1
608	HOLZMASSE ZELLSTOFF	2112	466	255	3222	688	372
609	KAUTSCHUK BEARBEITET	141	333	175	208	509	266
610	GLASMASSE ROHGLAS	852	351	188	1086	523	278
612	SONST MINERALISCHE BAUSTOFFE	19310	6701	3628	36455	11455	6135
615	FERROLEGIERUNGEN	1035	271	142	2451	669	351
616	EISENHALBZEUG	173743	16236	8681	305718	28351	15078
617	ALUMINIUM ROH AUCH LEGIERUNGEN	252	160	83	657	365	187
618	KUPFER ROH AUCH LEGIERUNGEN	745	597	325	1300	899	480
619	NICKEL ROH AUCH LEGIERUNGEN	29	170	91	49	323	171
620	BLEI ROH AUCH LEGIERUNGEN	160	21	11	230	31	16
622	ZINK ROH AUCH LEGIERUNGEN	-	-	-	-	2	1
623	SONST UNEDLE METALLE ROH	6	107	56	14	180	96
624	FETTSAEUREN PARAFFIN VASELIN	3123	1051	559	8126	2595	1371
625	SONST TECHNISCHE FETTE U OELE	458	872	451	1334	2199	1149
627	RUECKST D ERDOEL U TEERDESTILL	2	6	4	73	28	17
628	KRAFTSTOFFE SCHMIEROLE ERDGAS	1256	982	531	3761	1904	1016
629	TEER U TEERDESTILL ERZEUGNISSE	159	52	29	284	90	48
630	AUFBEREITETE KALDUENGEMITTEL	283	30	16	283	30	16

## SPEZIALHANDEL NACH LAENDERN

NR. DER SYSTEMATIK	WARENBEKENNUNG	JULI/DEZEMBER 1989			JANUAR/DEZEMBER 1989		
		DT=100 KG	1000 DM	1000 \$	DT=100 KG	1000 DM	1000 \$
NOCH	MEXIKO						
	AUSFUHR						
	833 STICKSTOFF A N G DUENGMITTEL	207	21	12	207	21	12
	835 SONSTIGE CHEMISCHE HALBWAREN	13725	4729	2500	27747	11121	5910
	838 SONSTIGE HALBWAREN	6473	446	237	9136	633	334
	ZUSAMMEN	226373	35124	18778	406248	67613	35911
7	VORERZEUGNISSE						
	701 GEWEBE A SEIDE REYON SYNTH FAD	274	1311	710	681	3043	1611
	702 GEWEBE A ZELLWOLLE SYNTH FASER	449	1843	990	644	2603	1377
	703 GEWEBE A WOLLE U AND TIERHAAR	6	26	15	7	30	17
	704 GEWEBE AUS BAUMWOLLE	284	1929	1040	412	3200	1712
	705 GEWEBE AUS FLACHS HANF JUTE	229	1592	847	393	2829	1490
	706 LEDER	4	23	13	5	47	25
	708 PAPIER UND PAPPE	4850	2909	1523	7075	4053	2126
	709 FURNIERE SPERRHOLZ U DGL	313	309	162	594	503	261
	710 STEINZEUG TON PORZELLANERZEUGN	278	870	467	1010	2014	1074
	711 GLAS	2129	419	219	2745	629	331
	712 KUNSTSTOFFE	52176	29091	15527	94094	53404	28362
	713 TEERFARBSTOFFE	5745	11672	6236	11053	23930	12737
	714 SONST FARBSTOFFE FARBEN LACKE	5558	5390	2863	12014	11457	6044
	715 DEXTRINE GELATINE UND LEIME	1540	822	439	1998	1272	675
	716 SPRENGSTOFFE SCHIESSBED ZUENDW	1	6	3	6	116	59
	717 SONST CHEMISCHE VORERZEUGNISSE	84120	61555	32920	178411	123688	65738
	718 GUSSROEHREN	-	-	-	2	6	2
	719 STAHLROEHREN	58159	10849	5843	177388	29644	15828
	720 STAB UND FORMEISEN	118199	18321	9816	190328	29957	15939
	721 BLECH AUS EISEN	493733	55088	29315	803854	89430	47297
	722 DRAHT AUS EISEN	10195	2620	1403	17500	4744	2526
	723 EISENBANNOBERBAUMATERIAL	464	234	125	515	260	139
	724 SCHMIEDB GUSS SCHMIEDESTUECKE	2659	3703	2039	5827	9293	5058
	725 STANGEN BLECHE USW KUPFER	2735	2638	1432	4884	5200	2773
	726 STANGEN BLECHE USW ALUMINIUM	2647	2538	1347	3265	3187	1687
	727 STANGEN BLECHE USW AND UNEDL M	642	3013	1596	1071	6086	2693
	728 STANGEN BLECHE USW EDELMETALLE	2	187	98	2	395	173
	730 EDELST SCHMUCKST PERLEN BEARB	-	20	10	-	57	29
	731 SONSTIGE VORERZEUGNISSE	2055	1736	928	3310	3255	1728
	ZUSAMMEN	849446	220714	117926	1517088	413272	219511
8	ENDERZEUGNISSE						
	801 STRICKWAREN SEIDE CHEMIEFASERN	5	146	78	9	238	122
	802 STRICKWAREN WOLLE U AND TIERH	4	153	83	4	155	84
	803 STRICKWAREN AUS BAUMWOLLE	14	94	51	14	105	56
	804 SONST KLEIDUNG SEIDE CHEMIEFAS	5	175	92	7	256	131
	805 SONST KLEIDUNG WOLLE AND TIERH	7	268	144	7	283	150
	806 SONST KLEIDUNG AUS BAUMWOLLE	4	76	38	5	130	65
	807 SONST KLEIDUNG FLACHS HANF USW	-	3	2	-	20	12
	808 HUETE	-	8	4	2	17	9
	809 SONSTIGE SPINNSTOFFWAREN	428	1647	871	705	2569	1367
	810 PELZWAREN	1	60	33	1	74	41
	811 SCHUHE AUS LEDER	9	121	65	9	126	66
	812 ANDERE LEDERWAREN	49	208	112	77	383	200
	813 PAPIERWAREN	790	1305	703	2150	2585	1380
	814 BUECHER KARTEN NOTEN BILDER	708	1383	742	1290	2345	1250
	815 HOLZWAREN	514	832	439	655	1635	857
	816 KAUTSCHUKWAREN	12284	21711	11632	20246	37568	19990
	817 STEINWAREN	1553	1845	992	3993	4394	2349
	818 STEINZEUG PORZELLAN U AE WAREN	156	432	230	536	1300	689
	819 GLASWAREN	2825	2239	1198	5163	4211	2239
	820 MESSERSCHMIEDEWAREN	234	1911	1037	326	2719	1456
	821 WERKZEUGE LANDWIRTSCH GERAETE	2032	5942	3188	3562	11572	6144
	822 SONSTIGE EISENWAREN	183376	86582	46886	238079	137347	73538
	823 WAREN A KUPFER U KUPFERLEGIER	260	552	296	381	846	449
	824 EDELMETALLW VERGOLD VERSILB W	15	1972	1061	28	5949	3206
	825 SONST WAREN A UNEDLEN METALLEN	10982	14937	8009	23338	30832	16362
	826 WERKZEUGMASCHINEN WALZWERKSANL	8319	28696	15337	19461	56419	29963
	827 TEXTIL LEDERINDUSTRIEMASCHINEN	19527	69801	37454	33497	128689	68579
	828 LANDMASCHINEN U ACKERSCHLEPPER	172	887	470	477	1783	939
	830 KRAFTMASCHINEN	237	19912	10446	734	26090	13706
	831 PUMPEN DRUCKLUFTMASCHINEN	7773	27911	15055	13720	48625	25900
	832 FOERDERMITTEL	11278	13348	7122	16542	22664	12037
	833 PAPIER UND DRUCKMASCHINEN	5634	20553	10974	9184	32847	17551
	834 BUEROMASCHINEN	3005	21864	11841	5109	39395	21109
	835 NAHRUNGSMITTELINDUSTRIEMASCHIN	1776	8468	4487	3222	14871	7926
	836 SONSTIGE MASCHINEN	47155	146249	78668	88407	245914	131170
	841 ELEKTROTECHNISCHE ERZEUGNISSE	27864	162942	87158	50119	299643	159320
	842 UHREN	102	1149	623	205	3330	1778
	843 FEINMECHAN U OPTISCHE ERZEUGN	1947	34828	18703	3116	60445	32321
	844 WACHSWAREN UND SEIFEN	48	62	34	82	106	56
	845 WAREN AUS KUNSTSTOFFEN	5768	13457	7222	9787	22034	11738
	846 SPIELFILME BEL FILME PLATTEN	-	16	5	2	95	42
	847 PHOTOCHEMISCHE ERZEUGNISSE	3950	8620	3560	6412	16252	8709
	848 BLEISTIFTE U CHEM BUEROBEDARF	816	1643	884	1106	2598	1380
	849 PHARMAZEUTISCHE ERZEUGNISSE	12173	56683	30307	24598	116194	61851
	850 KOSMETISCHE ERZEUGNISSE	57	219	118	79	302	162
	851 SONSTIGE CHEMISCHE ERZEUGNISSE	22277	16491	8862	41656	33312	17770
	852 MUSIKINSTRUMENTE	98	666	357	132	831	445
	853 KINDERSPIELZEUG CHRISTBAUMSCHM	641	1704	916	974	2398	1278
	855 WASSERFAHRZEUGE	4895	20675	11874	4895	20686	11880
	856 LUFTFAHRZEUGE	27	1267	676	27	1267	676
	857 KRAFTFAHRZEUGE	213075	286674	153666	395030	526361	279836
	858 FAHRRADER	320	360	190	404	509	266
	859 SONSTIGE FAHRZEUGE	974	6539	3429	2998	21445	11520
	869 SONSTIGE ENDERZEUGNISSE	595	2598	1401	1114	6120	3267
	ZUSAMMEN	616758	1116884	599825	1033676	1998874	1065380

## SPEZIALHANDEL NACH LAENDERN

NR. DER SYSTEMATIK	WARENBEKENNUNG	JULI/DEZEMBER 1989			JANUAR/DEZEMBER 1989		
		DT=100 KG	1000 DM	1000 \$	DT=100 KG	1000 DM	1000 \$
NOCH	MEXIKO	AUSFUHR					
	FERTIGWAREN 7+8	1466204	1337598	717761	2550764	2412146	1284891
	GEWERBL. WIRTSCHAFT 5-8	1705674	1376205	738379	2980901	2485891	1324106
9	AUSSERDEM						
	901 RUECKWAREN	9	32	17	9	32	17
	902 ERSATZLIEFERUNGEN	82	422	224	162	936	497
	INSGESAMT	2040431	1432797	768871	3459994	2592168	1380388
	DARUNTER						
	EIGENVEREDELUNG	31461	31354	16941	84725	74845	40039
	LOHNVEREDELUNG	842	14349	7530	1595	16922	8883
	PASSIVE VEREDELUNG	56	126	67	131	261	139
	BERMUDA	EINFUHR					
1	LEBENDE TIERE						
	104 SONSTIGE LEBENDE TIERE	-	-	-	-	2	1
	ZUSAMMEN	-	-	-	-	2	1
2	NAHRUNGSMITTEL TIER URSPR						
	210 HONIG	-	-	-	67	12	6
	ZUSAMMEN	-	-	-	67	12	6
4	GENUSSMITTEL						
	402 KAFFEE	1	1	1	1	1	1
	407 BRANNTWEIN	44	39	20	196	142	75
	ZUSAMMEN	45	40	21	197	143	76
	ERNAHRUNGSWIRTSCHAFT 1-4	45	40	21	264	157	83
6	HALBWAREN						
	612 SONST MINERALISCHE BAUSTOFFE	-	-	-	-	1	-
	615 FERROLEGIERUNGEN	-	-	-	220	53	28
	635 SONSTIGE CHEMISCHE HALBWAREN	-	-	-	847	61	32
	637 GOLD FUER GEWERBLICHE ZWECKE	-	-	-	-	10	5
	ZUSAMMEN	-	-	-	1067	125	65
7	VORERZEUGNISSE						
	712 KUNSTSTOFFE	212	38	20	212	38	20
	717 SONST CHEMISCHE VORERZEUGNISSE	-	-	-	250	63	32
	ZUSAMMEN	212	38	20	462	101	52
8	ENDERZEUGNISSE						
	814 BUECHER KARTEN NOTEN BILDER	2	3	2	3	8	4
	824 EDELMETALLW VERGOLD VERSTLB W	-	-	-	-	2	1
	841 ELEKTROTECHNISCHE ERZEUGNISSE	-	2	1	-	2	1
	853 KINDERSPIELZEUG CHRISTBAUMSCHM	-	2	1	-	2	1
	869 SONSTIGE ENDERZEUGNISSE	-	3	3	-	43	25
	ZUSAMMEN	2	10	7	3	57	32
	FERTIGWAREN 7+8	214	48	27	465	158	84
	GEWERBL. WIRTSCHAFT 5-8	214	48	27	1532	283	149
9	AUSSERDEM						
	901 RUECKWAREN	-	3	2	-	5	4
	INSGESAMT	259	91	50	1796	445	236
	DARUNTER						
	LOHNVEREDELUNG	-	2	1	-	4	2
	AUSFUHR						
2	NAHRUNGSMITTEL TIER URSPR						
	201 MILCH	181	27	14	575	78	41
	203 KAESE	12	9	5	30	21	11
	204 FLEISCH UND FLEISCHWAREN	80	24	13	80	24	13
	ZUSAMMEN	273	60	32	685	123	65
3	NAHRUNGSMITTEL PFL URSPR						
	319 GEMUESE OBSTKONSERV FRUCHTSAFT	74	13	5	218	40	18
	321 KAKADERZEUGNISSE	12	16	9	18	22	12
	323 ZUCKER	-	-	-	430	23	13
	329 SONST ABFALLERZEUGN VIEHFUETT	150	15	8	150	15	8
	331 SONST PFLANZL NAHRUNGSMITTEL	137	17	9	181	31	17
	ZUSAMMEN	373	61	31	997	131	68
4	GENUSSMITTEL						
	406 BIER	6851	954	509	18050	2523	1334
	407 BRANNTWEIN	16	4	2	37	74	40
	408 WEIN	683	234	125	1374	463	245
	ZUSAMMEN	7550	1192	636	19461	3060	1619
	ERNAHRUNGSWIRTSCHAFT 1-4	8196	1313	699	21143	3314	1752
6	HALBWAREN						
	602 REYON SYNTHET FAEDEN AUCH GEZW	-	-	-	4	20	10
	604 GESPINSTE WOLLE U AND TIERHAAR	-	1	-	-	1	-
	605 GESPINSTE AUS BAUMWOLLE	-	3	2	-	3	2
	628 KRAFTSTOFFE SCHMIEROLE ERDGAS	-	-	-	1	3	1
	635 SONSTIGE CHEMISCHE HALBWAREN	-	-	-	2000	76	38
	637 GOLD FUER GEWERBLICHE ZWECKE	-	-	-	-	4	2
	ZUSAMMEN	-	4	2	2005	107	53

SPEZIALHANDEL NACH LAENDERN

NR. DER SYSTEMATIK	WARENBEKENNUNG	JULI/DEZEMBER 1989			JANUAR/DEZEMBER 1989		
		DT-100 KG	1000 DM	1000 \$	DT-100 KG	1000 DM	1000 \$
<b>NOCH B E R M U D A A U S F U H R</b>							
7	VORERZEUGNISSE						
	701 GEWEBE A SEIDE REYON SYNTH FAD	-	14	7	-	14	7
	704 GEWEBE AUS BAUMWOLLE	1	7	3	1	7	3
	708 PAPIER UND PAPPE	-	-	-	158	38	20
	711 GLAS	46	7	3	82	12	5
	712 KUNSTSTOFFE	14186	3271	1745	26150	6526	3463
	714 SONST FARBSTOFFE FARBEN LACKE	-	-	-	1	2	1
	717 SONST CHEMISCHE VORERZEUGNISSE	1	3	1	1	4	2
	728 STANGEN BLECHE USW EDELMETALLE	-	33	18	-	61	32
	731 SONSTIGE VORERZEUGNISSE	-	3	2	-	4	2
	ZUSAMMEN	14234	3338	1779	26393	6668	3535
8	ENDERZEUGNISSE						
	801 STRICKWAREN SEIDE CHEMIEFASERN	-	9	5	-	20	11
	802 STRICKWAREN WOLLE U AND TIERH	-	22	11	-	22	11
	803 STRICKWAREN AUS BAUMWOLLE	-	11	6	-	36	17
	804 SONST KLEIDUNG SEIDE CHEMIEFAS	-	35	18	5	97	50
	805 SONST KLEIDUNG WOLLE AND TIERH	-	61	32	1	74	40
	806 SONST KLEIDUNG AUS BAUMWOLLE	-	5	2	-	40	16
	807 SONST KLEIDUNG FLACHS HANF USW	-	-	-	-	20	11
	809 SONSTIGE SPINNSTOFFWAREN	4	7	2	5	14	4
	811 SCHUHE AUS LEDER	1	8	4	2	16	8
	812 ANDERE LEDERWAREN	6	22	12	12	56	29
	813 PAPIERWAREN	407	112	58	797	251	130
	814 BUECHER KARTEN NOTEN BILDER	4	9	4	4	10	4
	815 HOLZWAREN	25	51	29	104	173	92
	816 KAUTSCHUKWAREN	-	4	3	-	5	3
	818 STEINZEUG PORZELLAN U AE WAREN	53	314	166	122	770	402
	819 GLASWAREN	43	90	50	70	176	95
	820 MESSERSCHMIEDEWAREN	-	12	7	-	23	12
	821 WERKZEUGE LANDWIRTSCH GERAETE	2	7	4	2	11	7
	822 SONSTIGE EISENWAREN	6	17	8	20	59	29
	823 WAREN A KUPFER U KUPFERLEGIER	5	17	9	5	17	9
	824 EDELMETALLV VERGOLD VERSILB W	-	784	415	2	2351	1243
	825 SONST WAREN A UNEDLEN METALLEN	38	121	67	59	184	101
	827 TEXTIL LEDERINDUSTRIEMASCHINEN	-	-	-	-	1	-
	828 LANDMASCHINEN U ACKERSCHLEPPER	2	8	4	4	25	12
	831 PUMPEN DRUCKLUFTMASCHINEN	58	268	144	58	279	150
	832 FOERDERMITTEL	230	404	216	230	404	216
	833 PAPIER UND DRUCKMASCHINEN	143	814	465	143	831	473
	834 BUEROMASCHINEN	-	2	1	-	3	1
	836 SONSTIGE MASCHINEN	2	18	11	6	43	23
	841 ELEKTROTECHNISCHE ERZEUGNISSE	1	34	17	12	167	85
	842 UHREN	5	103	54	12	163	84
	843 FEINMECHAN U OPTISCHE ERZEUGN	5	42	22	6	90	43
	844 WACHSWAREN UND SEIFEN	-	1	-	-	1	-
	845 WAREN AUS KUNSTSTOFFEN	22	71	37	24	93	47
	846 SPIELFILME BEL FILME PLATTEN	-	2	1	-	2	1
	847 PHOTOCHEMISCHE ERZEUGNISSE	13	39	22	13	49	27
	849 PHARMAZEUTISCHE ERZEUGNISSE	-	5	3	-	5	3
	850 KOSMETISCHE ERZEUGNISSE	13	20	10	18	26	14
	851 SONSTIGE CHEMISCHE ERZEUGNISSE	1	1	-	6	7	2
	852 MUSIKINSTRUMENTE	-	1	-	-	1	-
	853 KINDERSPIELZEUG CHRISTBAUMSCHM	13	34	21	28	59	35
	857 KRAFTFAHRZEUGE	62	189	100	386	1155	605
	869 SONSTIGE ENDERZEUGNISSE	3	66	37	10	152	81
	ZUSAMMEN	1167	3840	2077	2166	7981	4226
	FERTIGWAREN 7+8	15401	7178	3856	28559	14649	7761
	GEWERBL. WIRTSCHAFT 5-8	15401	7182	3858	30564	14756	7814
9	AUSSERDEM						
	901 RUECKWAREN	-	-	-	-	1	1
	INSGESAMT	23597	8495	4557	51707	18071	9567
	DARUNTER						
	EIGENVEREDELUNG	1395	688	372	2160	1517	807
	LOHNVEREDELUNG	-	-	-	1	3	2
<b>G U A T E M A L A</b>							
<b>E I N F U H R</b>							
1	LEBENDE TIERE						
	104 SONSTIGE LEBENDE TIERE	-	-	-	-	8	5
	ZUSAMMEN	-	-	-	-	8	5
2	NAHRUNGSMITTEL TIER URSPR						
	210 HONIG	5359	1047	563	6942	1441	771
	ZUSAMMEN	5359	1047	563	6942	1441	771
3	NAHRUNGSMITTEL PFL URSPR						
	310 NICHTOELHALTIGE SAEMEREIEN	10	3	2	10	8	5
	316 GEMUESE SONST KUECHENGEMAECHSE	1361	498	272	2278	828	449
	317 OBST AUSSER SUEDFRUECHTEN	271	69	36	775	179	90
	318 SUEDFRUECHTE	83774	6942	3655	188668	17528	9237
	319 GEMUESE OBSTKONSERV FRUCHTSAFT	25	4	2	96	15	8
	322 GEWUERZE	752	352	190	1475	676	363
	324 OELFRUECHTE ZUR ERNAEHRUNG	18634	4890	2583	49898	11582	6085
	329 SONST ABFALLERZEUGN VIEHFUETT	9612	164	84	19555	336	172
	332 LEB PFLANZEN ZIERGAERT ERZEUGN	1585	1994	1074	3607	4801	2572
	ZUSAMMEN	116024	14916	7898	266262	35953	18981

SPEZIALHANDEL NACH LAENDERN

NR. DER SYSTEMATIK	WARENBENENNUNG	JULI/DEZEMBER 1989			JANUAR/DEZEMBER 1989		
		DT=100 KG	1000 DM	1000 \$	DT=100 KG	1000 DM	1000 \$
NOCH	GUATEMALA	EINFUHR					
4	GENUSSMITTEL						
	402 KAFFEE	122286	59485	31822	229131	122872	85513
	403 TEE	3	2	1	3	2	1
	404 ROHTABAK	1972	1354	734	3073	1985	1067
	407 BRANNTHEIN	-	-	-	1	1	1
	ZUSAMMEN	124261	60841	32557	232208	124860	66582
	ERNAHRUNGSWIRTSCHAFT 1-4	245644	76804	41018	505412	162262	86339
5	ROHSTOFFE						
	504 BAUMWOLLE REISSBAUMWOLLE ABF	10103	2966	1583	31454	8514	4515
	505 FLACHS HANF JUTE UND DGL	225	69	35	225	69	35
	512 PFLANZL STOFFE Z FAERB OD GERB	-	-	-	50	8	4
	534 SONST ROHSTOFFE F CHEM ERZEUGN	850	278	146	3101	1033	550
	536 PFLANZL FLECHT U POLSTERSTOFFE	4	2	1	4	2	1
	538 SONST ROHSTOFFE AUCH ABFAELLE	1	1	-	1	1	-
	ZUSAMMEN	11183	3316	1765	34835	9627	5105
6	HALBWAREN						
	607 BAU UND NUTZ HOLZ SCHNITTHOLZ	-	-	-	493	135	72
	617 ALUMINIUM ROH AUCH LEGIERUNGEN	150	36	21	733	198	108
	624 FETTSAEUREN PARAFFIN VASELIN	-	-	-	30	16	8
	ZUSAMMEN	150	36	21	1256	349	188
7	VORERZEUGNISSE						
	703 GEWEBE A WOLLE U AND TIERHAAR	-	-	-	1	2	1
	704 GEWEBE AUS BAUMWOLLE	3	8	5	14	42	23
	705 GEWEBE AUS FLACHS HANF JUTE	-	1	1	-	1	1
	709 FURNIERE SPERRHOLZ U DGL	-	-	-	-	1	-
	710 STEINZEUG TON PORZELLANERZEUGN	-	1	-	-	1	-
	717 SONST CHEMISCHE VORERZEUGNISSE	3	42	23	5	72	39
	ZUSAMMEN	6	52	29	20	119	64
8	ENDERZEUGNISSE						
	801 STRICKWAREN SEIDE CHEMIEFASERN	-	1	1	-	1	1
	803 STRICKWAREN AUS BAUMWOLLE	-	6	4	1	11	6
	804 SONST KLEIDUNG SEIDE CHEMIEFAS	-	-	-	1	3	2
	805 SONST KLEIDUNG WOLLE AND TIERH	-	3	2	-	4	3
	806 SONST KLEIDUNG AUS BAUMWOLLE	29	246	130	67	530	277
	807 SONST KLEIDUNG FLACHS HANF USW	4	36	19	5	54	28
	809 SONSTIGE SPINNSTOFFWAREN	2	8	4	2	11	6
	811 SCHUHE AUS LEDER	11	50	26	11	50	26
	812 ANDERE LEDERWAREN	7	54	28	23	164	85
	814 BUECHER KARTEN NOTEN BILDER	-	1	1	1	2	2
	815 HOLZWAREN	7	3	2	11	8	3
	816 KAUTSCHUKWAREN	-	2	1	-	2	1
	818 STEINZEUG PORZELLAN U AE WAREN	1	3	2	6	10	6
	819 GLASWAREN	-	-	-	1	1	-
	825 SONST WAREN A UNEDLEN METALLEN	-	1	1	-	1	1
	834 BUERDMASCHINEN	-	-	-	1	4	2
	835 NAHRUNGSMITTELINDUSTRIEMASCHIN	-	-	-	-	19	10
	836 SONSTIGE MASCHINEN	-	-	-	40	103	52
	841 ELEKTROTECHNISCHE ERZEUGNISSE	1	26	13	2	45	22
	842 UHREN	-	-	-	1	2	1
	853 KINDERSPIELZEUG CHRISTBAUMSCHM	2	24	11	2	39	18
	857 KRAFTFAHRZEUGE	17	70	36	31	120	62
	869 SONSTIGE ENDERZEUGNISSE	-	20	9	1	54	26
	ZUSAMMEN	81	554	290	207	1238	640
	FERTIGWAREN 7+8	87	606	319	227	1357	704
	GEWERBL. WIRTSCHAFT 5-8	11420	3958	2105	36318	11333	5997
9	AUSSERDEM						
	901 RUECKWAREN	11	110	60	104	389	208
	INSGESAMT	257075	80872	43183	541834	173984	92544
	DARUNTER						
	EIGENVEREDELUNG	17589	7513	4050	36576	17131	9174
	LOHNVEREDELUNG	10732	4732	2490	24823	13602	7213
	AUSFUHR						
1	LEBENDE TIERE						
	101 PFERDE	15	18	9	15	18	9
	ZUSAMMEN	15	18	9	15	18	9
2	NAHRUNGSMITTEL TIER URSPR						
	203 KAESE	1	1	-	1	1	-
	204 FLEISCH UND FLEISCHWAREN	5	9	5	5	9	5
	206 FISCHE UND FISCHZUBEREITUNGEN	8	7	5	19	16	10
	ZUSAMMEN	14	17	10	25	26	15
3	NAHRUNGSMITTEL PFL URSPR						
	309 MALZ	5000	260	149	5000	260	149
	310 NICHTOELHALTIGE SAEMEREIEN	10	2	1	20	3	2
	316 GEMUESE SONST KUECHENGEWAECHSE	2	2	1	47	81	42
	319 GEMUESE OBSTKONSERV FRUCHTSAFT	5	3	1	9	5	2
	321 KAKAOERZEUGNISSE	2	1	1	5	2	2
	322 GEWUERZE	34	8	4	173	36	19
	323 ZUCKER	300	68	36	877	163	84
	324 OELFRUECHTE ZUR ERNAEHRUNG	308	38	21	448	59	32
	325 PFLANZL OELE U FETTE Z ERNAEHR	-	1	-	-	1	-
	326 MARGARINE U AEHNL SPEISEFETTE	7	7	4	17	14	9
	329 SONST ABFALLERZEUGN VIEHFUETT	20	3	2	363	64	35



SPEZIALHANDEL NACH LAENDERN

NR. DER SYSTEMATIK	WARENBEKENNUNG	JULI/DEZEMBER 1989			JANUAR/DEZEMBER 1989		
		DT=100 KG	1000 DM	1000 \$	DT=100 KG	1000 DM	1000 \$
NOCH	GUATEMALA						
	AUSFUHR						
	331 SONST PFLANZL NAHRUNGSMITTEL	352	259	137	841	532	277
	332 LEB PFLANZEN ZIERGAERT ERZEUGN	-	-	-	6	23	13
	ZUSAMMEN	6040	652	357	7806	1243	666
4	GENUSSMITTEL						
	402 KAFFEE	5	3	2	5	3	2
	406 BIER	187	30	16	813	123	67
	407 BRANNTWEIN	11	8	2	16	13	3
	408 WEIN	70	26	14	179	60	31
	ZUSAMMEN	273	67	34	1013	199	103
	ERNAEHRUNGSWIRTSCHAFT 1-4	6342	754	410	8859	1486	793
5	ROHSTOFFE						
	502 ZELLWOLLE SYNTHET FASERN U ABF	177	40	21	177	40	21
	512 PFLANZL STOFFE Z FAERB OD GERB	2	1	-	2	1	-
	513 KAUTSCHUK GUTTAPERCHA BALATA	-	-	-	-	1	1
	514 ROHGMUMMEN SCHELLACK BALSAME	227	91	48	493	218	117
	530 SPEISE UND INDUSTRIESALZ	80	6	3	182	17	9
	532 SONSTIGE STEINE UND ERDEN	64	8	3	194	29	12
	534 SONST ROHSTOFFE F CHEM ERZEUGN	919	155	84	25325	627	329
	538 SONST ROHSTOFFE AUCH ABFAELLE	-	-	-	2	1	-
	ZUSAMMEN	1469	301	159	26385	934	489
6	HALBWAREN						
	602 REYON SYNTHET FAEDEN AUCH BEZU	1056	592	312	1119	694	367
	603 GESPINSTE A ZELLW SYNTH FASER	29	29	15	29	29	15
	604 GESPINSTE WOLLE U AND TIERHAAR	5	5	2	5	5	2
	605 GESPINSTE AUS BAUMWOLLE	-	-	-	2	13	7
	609 KAUTSCHUK BEARBEITET	31	36	19	159	152	82
	610 GLASMASSE ROHGLAS	9	9	5	9	10	6
	612 SONST MINERALISCHE BAUSTOFFE	1613	187	102	6605	811	422
	617 ALUMINIUM ROH AUCH LEGIERUNGEN	-	-	-	4	6	3
	618 KUPFER ROH AUCH LEGIERUNGEN	-	-	-	10	19	10
	624 FETTSAEUREN PARAFFIN VASELIN	30854	3243	1721	57358	6082	3218
	625 SONST TECHNISCHE FETTE U OELE	74	76	41	238	180	96
	627 RUECKST D ERDOEL U TEERDESTILL	-	-	-	3	1	1
	628 KRAFTSTOFFE SCHMIEROELE ERDGAS	593	128	71	1298	276	152
	629 TEER U TEERDESTILL ERZEUGNISSE	2	2	-	4	5	1
	630 AUFBEREITETE KALIDUENGEMITTEL	-	-	-	35000	1556	786
	633 STICKSTOFF A N G DUENGEMITTEL	26	37	21	30266	972	526
	635 SONSTIGE CHEMISCHE HALBWAREN	8002	1156	614	13704	2033	1072
	ZUSAMMEN	42294	5500	2923	145813	12844	6766
7	VORERZEUGNISSE						
	701 GEWEBE A SEIDE REYON SYNTH FAD	2	8	5	2	14	7
	702 GEWEBE A ZELLWOLLE SYNTH FASER	5	21	11	14	66	34
	703 GEWEBE A WOLLE U AND TIERHAAR	8	15	8	20	35	20
	704 GEWEBE AUS BAUMWOLLE	9	56	31	14	96	51
	705 GEWEBE AUS FLACHS HANF JUTE	2	8	4	5	16	7
	708 PAPIER UND PAPPE	763	417	229	1972	745	402
	710 STEINZEUG TON PORZELLANERZEUGN	124	118	62	296	248	132
	711 GLAS	4	5	2	839	56	28
	712 KUNSTSTOFFE	4826	2989	1596	13875	5869	3109
	713 TEERFARBSTOFFE	614	2166	1146	1418	5398	2842
	714 SONST FARBSTOFFE FARBEN LACKE	842	790	420	2069	1889	1001
	715 DEXTRINE GELATINE UND LEIME	1260	239	125	3056	613	316
	716 SPRENGSTOFFE SCHIESSBED ZUENDW	-	-	-	7	8	4
	717 SONST CHEMISCHE VORERZEUGNISSE	8483	3418	1806	55227	9321	4897
	718 GUSSROEHREN	-	-	-	-	1	-
	719 STAHLROEHREN	44	56	29	54	70	36
	720 STAB UND FORMEISEN	1896	234	129	4839	520	282
	721 BLECH AUS EISEN	17411	2077	1109	30609	4001	2123
	722 DRAHT AUS EISEN	251	84	45	881	177	93
	725 STANGEN BLECHE USW KUPFER	30	37	21	56	68	39
	726 STANGEN BLECHE USW ALUMINIUM	1701	1160	626	2465	1674	901
	727 STANGEN BLECHE USW AND UNEDL M	316	141	77	322	182	100
	728 STANGEN BLECHE USW EDELMETALLE	-	7	4	-	7	4
	730 EDELST SCHMUCKST PERLEN BEARB	-	1	-	-	2	1
	731 SONSTIGE VORERZEUGNISSE	7	12	6	15	22	11
	ZUSAMMEN	38598	14059	7491	118055	31098	16440
8	ENDERZEUGNISSE						
	801 STRICKWAREN SEIDE CHEMIEFASERN	-	-	-	-	6	3
	803 STRICKWAREN AUS BAUMWOLLE	-	1	-	-	2	1
	804 SONST KLEIDUNG SEIDE CHEMIEFAS	9	19	10	10	31	16
	808 HUETE	-	-	-	-	1	-
	809 SONSTIGE SPINNSTOFFWAREN	23	49	25	665	580	301
	811 SCHUHE AUS LEDER	2	3	2	8	26	14
	812 ANDERE LEDERWAREN	6	21	11	10	29	16
	813 PAPIERWAREN	189	188	99	326	309	162
	814 BUECHER KARTEN NOTEN BILDER	68	149	76	111	214	109
	815 HOLZWAREN	46	71	37	89	150	81
	816 KAUTSCHUKWAREN	136	404	216	217	660	349
	817 STEINWAREN	12	14	7	33	35	19
	818 STEINZEUG PORZELLAN U AE WAREN	12	24	11	16	42	21
	819 GLASWAREN	306	260	135	583	452	235
	820 MESSERSCHMIEDEWAREN	88	244	133	139	387	207
	821 WERKZEUGE LANDWIRTSCH GERAETE	641	742	396	1515	1729	914
	822 SONSTIGE EISENWAREN	847	1128	609	1649	1836	984
	823 WAREN A KUPFER U KUPFERLEGIER	2	10	5	4	20	10
	824 EDELMETALLW VERGOLD VERSILB W	-	13	8	1	30	16
	825 SONST WAREN A UNEDLEN METALLEN	478	772	409	840	1399	738
	826 WERKZEUGMASCHINEN WALZWERKSANL	988	1317	707	1301	2624	1408

SPEZIALHANDEL NACH LAENDERN

NR. DER SYSTEMATIK	WARENBENENNUNG	JULI/DEZEMBER 1989			JANUAR/DEZEMBER 1989		
		DT=100 KG	1000 DM	1000 \$	DT=100 KG	1000 DM	1000 \$
<b>NOCH G U A T E M A L A      AUSFUHR</b>							
827	TEXTIL LEDERINDUSTRIEMASCHINEN	951	3880	2066	2718	8287	4367
828	LANDMASCHINEN U ACKERSCHLEPPER	129	363	192	365	821	424
830	KRAFTMASCHINEN	315	1451	792	395	1577	857
831	PUMPEN DRUCKLUFTMASCHINEN	57	265	142	81	454	238
832	FOERDERMITTEL	97	219	117	165	320	173
833	PAPIER UND DRUCKMASCHINEN	126	763	402	376	1811	957
834	BUEROMASCHINEN	52	240	126	60	304	160
835	NAHRUNGSMITTELINDUSTRIEMASCHINEN	155	657	349	472	1186	625
836	SONSTIGE MASCHINEN	418	2985	1572	1135	5703	3002
841	ELEKTROTECHNISCHE ERZEUGNISSE	1710	4603	2451	2696	9200	4880
842	UHREN	3	40	19	5	51	24
843	FEINMECHAN U OPTISCHE ERZEUGN	112	974	510	225	3354	1763
844	WACHSWAREN UND SEIFEN	22	19	11	90	102	56
845	WAREN AUS KUNSTSTOFFEN	402	971	519	790	1523	802
846	SPIELFILME BEL FILME PLATTEN	-	-	-	-	1	-
847	PHOTOCHEMISCHE ERZEUGNISSE	108	236	128	192	396	212
848	BLEISTIFTE U CHEM BUEROBEDARF	359	403	215	672	553	297
849	PHARMAZEUTISCHE ERZEUGNISSE	863	4431	2352	1639	9895	5221
850	KOSMETISCHE ERZEUGNISSE	63	50	25	187	126	66
851	SONSTIGE CHEMISCHE ERZEUGNISSE	7650	4275	2270	18044	10769	5717
852	MUSIKINSTRUMENTE	-	10	6	9	49	26
853	KINDERSPIELZEUG CHRISTBAUMSCHM	1	4	2	9	41	22
855	WASSERFAHRZEUGE	-	5	3	-	5	3
857	KRAFTFAHRZEUGE	1964	6365	3447	4169	11156	5970
858	FAHRRADER	9	18	10	9	18	10
859	SONSTIGE FAHRZEUGE	59	46	24	143	106	56
869	SONSTIGE ENDERZEUGNISSE	375	496	265	803	1010	537
	ZUSAMMEN	19853	39198	20911	42966	79380	42069
	FERTIGWAREN 7+8	58451	53257	28402	161021	110478	58509
	GEWERBL. WIRTSCHAFT 5-8	102214	59058	31484	333219	124256	65764
9	AUSSERDEM	-	11	5	-	47	24
902	ERSATZLIEFERUNGEN	-	-	-	-	-	-
	INSGESAMT	108556	59823	31899	342078	125789	66581
	DARUNTER						
	EIGENVEREDELUNG	9843	6682	3592	23919	12978	6921
	LOHNVEREDELUNG	4	66	37	89	189	103
	PASSIVE VEREDELUNG	68	109	57	68	109	57
<b>B E L I Z E</b>							
<b>E I N F U H R</b>							
1	LEBENDE TIERE	-	7	3	-	79	42
104	SONSTIGE LEBENDE TIERE	-	7	3	-	79	42
	ZUSAMMEN	-	7	3	-	79	42
2	NAHRUNGSMITTEL TIER URSPR	-	21	10	-	33	16
206	FISCHE UND FISCHZUBEREITUNGEN	-	31	16	174	31	16
210	HONIG	174	52	26	174	64	32
	ZUSAMMEN	174	52	26	174	64	32
3	NAHRUNGSMITTEL PFL URSPR	-	-	-	40	5	3
317	OBST AUSSER SUEDFRUECHTEN	-	-	-	62	23	12
318	SUEDFRUECHTE	-	-	-	-	-	-
319	GEMUESE OBSTKONSERV FRUCHTSAFT	2189	826	448	5007	1941	1040
	ZUSAMMEN	2189	826	448	5109	1969	1055
	ERNAEHRUNGSWIRTSCHAFT 1-4	2363	885	477	5283	2112	1129
8	ENDERZEUGNISSE	-	3	2	-	3	2
801	STRICKWAREN SEIDE CHEMIEFASERN	-	9	5	-	10	5
869	SONSTIGE ENDERZEUGNISSE	-	12	7	-	13	7
	ZUSAMMEN	-	12	7	-	13	7
	FERTIGWAREN 7+8	-	12	7	-	13	7
	GEWERBL. WIRTSCHAFT 5-8	-	12	7	-	13	7
	INSGESAMT	2363	897	484	5283	2125	1136
<b>A U S F U H R</b>							
2	NAHRUNGSMITTEL TIER URSPR	-	-	-	-	-	-
201	MILCH	173	22	11	173	22	11
	ZUSAMMEN	173	22	11	173	22	11
4	GENUSSMITTEL	-	-	-	-	-	-
408	WEIN	22	9	4	175	73	38
	ZUSAMMEN	22	9	4	175	73	38
	ERNAEHRUNGSWIRTSCHAFT 1-4	195	31	15	348	95	49
6	HALBWAREN	-	-	-	-	-	-
602	REYON SYNTHET FAEDEN AUCH GEZW	3	10	6	5	14	8
603	GESPINSTE A ZELLW SYNTH FASER	3	20	11	5	30	16
605	GESPINSTE AUS BAUMWOLLE	-	2	1	-	3	1
612	SONST MINERALISCHE BAUSTOFFE	130	5	2	130	5	2
624	FETTSAEUREN PARAFFIN VASELIN	-	-	-	11	2	-
635	SONSTIGE CHEMISCHE HALBWAREN	18	3	2	18	3	2
	ZUSAMMEN	154	40	22	169	57	29
7	VORERZEUGNISSE	-	-	-	-	-	-
701	GEWEBE A SEIDE REYON SYNTH FAD	2	6	3	3	8	4
702	GEWEBE A ZELLWOLLE SYNTH FASER	-	1	-	-	1	-

SPEZIALHANDEL NACH LAENDERN

NR. DER SYSTEMATIK	WARENBEKENNUNG	JULI/DEZEMBER 1989			JANUAR/DEZEMBER 1989		
		DT=100 KG	1000 DM	1000 \$	DT=100 KG	1000 DM	1000 \$
<b>NOCH B E L I Z E</b>							
	AUSFUHR						
	708 PAPIER UND PAPPE	4	4	1	4	4	1
	709 FURNIERE SPERRHOLZ U DGL	3	1	1	16	4	3
	712 KUNSTSTOFFE	45	50	27	47	56	30
	713 TEERFARBSTOFFE	-	1	-	-	1	4
	717 SONST CHEMISCHE VORERZEUGNISSE	-	3	2	-	7	-
	720 STAB UND FORMEISEN	-	-	-	232	45	23
	722 DRAHT AUS EISEN	-	-	-	15	3	2
	725 STANGEN BLECHE USW KUPFER	29	29	12	29	29	12
	726 STANGEN BLECHE USW ALUMINIUM	1	1	-	1	1	-
	ZUSAMMEN	84	90	46	347	153	79
8	ENDERZEUGNISSE						
	807 SONST KLEIDUNG FLACHS MANF USW	2	2	1	2	2	1
	808 HUETE	-	1	-	-	1	-
	809 SONSTIGE SPINNSTOFFWAREN	2	2	1	2	2	1
	813 PAPIERWAREN	5	2	1	6	3	1
	815 HOLZWAREN	15	12	7	18	14	7
	816 KAUTSCHUKWAREN	-	1	-	-	1	-
	817 STEINWAREN	3	4	2	3	4	2
	818 STEINZEUG PORZELLAN U AE WAREN	3	1	1	10	38	20
	819 GLASWAREN	78	24	12	110	33	17
	820 MESSERSCHMIEDEWAREN	-	2	2	-	2	2
	821 WERKZEUGE LANDWIRTSCH GERAETE	6	21	10	10	33	17
	822 SONSTIGE EISENWAREN	94	65	37	200	101	56
	823 WAREN A KUPFER U KUPFERLEGIER	6	8	4	6	8	4
	824 EDELMETALLH VERGOLD VERSILB W	1	3	1	1	3	1
	825 SONST WAREN A UNEDLEN METALLEN	5	12	7	26	30	14
	826 WERKZEUGMASCHINEN WALZWERKSANL	-	-	-	117	30	16
	828 LANDMASCHINEN U ACKERSCHLEPPER	1	7	3	1	8	3
	831 PUMPEN DRUCKLUFTMASCHINEN	2	5	3	2	9	6
	833 PAPIER UND DRUCKMASCHINEN	-	2	1	-	5	3
	834 BUERDMASCHINEN	1	19	8	1	22	8
	836 SONSTIGE MASCHINEN	196	435	250	199	529	298
	841 ELEKTROTECHNISCHE ERZEUGNISSE	3	18	11	4	30	18
	843 FEINMECHAN U OPTISCHE ERZEUGN	-	1	-	-	1	-
	845 WAREN AUS KUNSTSTOFFEN	225	85	44	358	122	65
	848 BLEISTIFTE U CHEM BUEROBEDARF	1	4	2	4	13	6
	849 PHARMAZEUTISCHE ERZEUGNISSE	-	7	3	3	27	14
	850 KOSMETISCHE ERZEUGNISSE	-	-	-	57	34	18
	851 SONSTIGE CHEMISCHE ERZEUGNISSE	96	194	101	267	416	221
	853 KINDERSPIELZEUG CHRISTBAUMSCHM	-	1	1	-	1	1
	857 KRAFTFAHRZEUGE	90	13	7	108	30	15
	869 SONSTIGE ENDERZEUGNISSE	15	14	7	15	14	7
	ZUSAMMEN	850	965	527	1530	1566	842
	FERTIGWAREN 7+8	934	1055	573	1877	1719	921
	GEWERBL. WIRTSCHAFT 5-8	1088	1095	595	2046	1776	950
	INSGESAMT	1283	1126	610	2394	1871	999
	DARUNTER						
	EIGENVEREDELUNG	-	5	2	80	86	44
<b>H O N D U R A S</b>							
<b>E I N F U H R</b>							
1	LEBENDE TIERE						
	104 SONSTIGE LEBENDE TIERE	21	481	256	41	777	410
	ZUSAMMEN	21	481	256	41	777	410
2	NAHRUNGSMITTEL TIER URSPR						
	205 DAERME	114	14	8	227	28	15
	206 FISCHES UND FISCHZUBEREITUNGEN	-	-	-	11	48	26
	ZUSAMMEN	114	14	8	238	76	41
3	NAHRUNGSMITTEL PFL URSPR						
	316 GEMUESE SONST KUECHENGEMAECHSE	6	3	1	15	4	1
	317 OBST AUSSER SUEDFRUECHTEN	331	51	28	342	56	31
	318 SUEDFRUECHTE	392277	40303	21852	882773	91783	48830
	319 GEMUESE OBSTKONSERV FRUCHTSAFT	7784	1253	668	20134	3161	1678
	322 GEWUERZE	48	17	9	115	41	21
	324 DELFRUECHTE ZUR ERNAEHRUNG	-	-	-	200	55	28
	325 PFLANZL DELE U FETTE Z ERNAEHR	-	-	-	28652	2105	1142
	332 LEB PFLANZEN ZIERGAERT ERZEUGN	126	112	57	469	309	158
	ZUSAMMEN	400572	41739	22615	932700	97514	51889
4	GENUSSMITTEL						
	402 KAFFEE	29911	14918	7997	81420	44502	23559
	404 ROHTABAK	29	68	36	69	165	87
	405 TABAKERZEUGNISSE	20	309	167	36	515	276
	407 BRANNTWEIN	-	-	-	172	39	21
	ZUSAMMEN	29960	15295	8200	81697	45221	23943
	ERNAEHRUNGSWIRTSCHAFT 1-4	430667	57529	31079	1014676	143688	76283
5	ROHSTOFFE						
	504 BAUMWOLLE REISSBAUMWOLLE ABF	538	177	91	538	177	91
	511 BAU UND NUTZHOLZ RUNDHOLZ	-	-	-	414	43	23
	514 ROHGUMMEN SCHELLACK BALSAME	302	178	94	361	274	145
	524 ZINKERZE	75053	7793	4196	114240	10511	5681
	538 SONST ROHSTOFFE AUCH ABFAELLE	204	27	14	269	31	16
	ZUSAMMEN	76097	8175	4395	115822	11036	5956
6	HALBWAREN						

SPEZIALHANDEL NACH LAENDERN

NR. DER SYSTEMATIK	WARENBEKENNUNG	JULI/DEZEMBER 1989			JANUAR/DEZEMBER 1989		
		DT=100 KG	1000 DM	1000 \$	DT=100 KG	1000 DM	1000 \$
NOCH	H O N D U R A S						
	EINFUHR						
	607 BAU UND NUTZ HOLZ SCHNITTHOLZ	4997	576	307	7736	879	464
	636 SONSTIGE CHEMISCHE HALBWAREN	9030	1088	582	23320	2774	1479
	ZUSAMMEN	14027	1664	889	31056	3653	1943
7	VORERZEUGNISSE						
	707 FELLE ZU PELZWERK BEARBEITET	-	-	-	-	1	1
	709 FURNIERE SPERRHOLZ U DGL	202	41	21	947	168	86
	712 KUNSTSTOFFE	-	-	-	25	22	12
	ZUSAMMEN	202	41	21	972	191	99
8	ENDERZEUGNISSE						
	804 SONST KLEIDUNG SEIDE CHEMIEFAS	4	42	23	4	43	23
	812 ANDERE LEDERWAREN	-	14	8	-	14	8
	814 BUECHER KARTEN NOTEN BILDER	-	-	-	1	1	1
	815 HOLZWAREN	-	-	-	6	5	2
	845 WAREN AUS KUNSTSTOFFEN	484	81	43	1522	271	145
	851 SONSTIGE CHEMISCHE ERZEUGNISSE	-	-	-	3	4	2
	ZUSAMMEN	488	137	74	1536	338	181
	FERTIGWAREN 7+8	690	178	95	2508	529	280
	GEWERBL. WIRTSCHAFT 5-8	90814	10017	5379	149386	15218	8179
9	AUSSERDEM						
	901 RUECKWAREN	18	649	347	18	657	352
	INSGESAMT	521499	68195	36805	1164080	159463	84814
	DARUNTER						
	EIGENVEREDELUNG	9757	4898	2567	28447	15106	7915
	LOHNVEREDELUNG	4472	1353	762	8817	3913	2107
	A U S F U H R						
2	NAHRUNGSMITTEL TIER URSPR						
	201 MILCH	-	-	-	500	198	108
	ZUSAMMEN	-	-	-	500	198	108
3	NAHRUNGSMITTEL PFL URSPR						
	308 MUELLEREIERZEUGNISSE	-	-	-	1000	58	32
	322 GEWUERZE	52	25	13	138	66	35
	323 ZUCKER	3670	289	166	3690	294	169
	324 OELFRUECHTE ZUR ERNAEHRUNG	60	4	2	216	20	11
	326 MARGARINE U AEHNL SPEISEFETTE	7	5	2	17	13	6
	331 SONST PFLANZL NAHRUNGSMITTEL	74	133	71	234	428	224
	ZUSAMMEN	3863	456	254	5295	879	477
4	GENUSSMITTEL						
	401 HOPFEN	-	-	-	1	2	1
	405 TABAKERZEUGNISSE	6	11	6	6	12	6
	407 BRANNTWEIN	3	4	3	4	5	3
	408 WEIN	79	35	18	79	35	18
	ZUSAMMEN	88	50	27	90	54	28
	ERNAEHRUNGSWIRTSCHAFT 1-4	3951	506	281	5885	1131	613
5	ROHSTOFFE						
	506 ABF V GESPINSTWAREN LUMPEN	85	3	2	85	3	2
	514 ROHGUMMEN SCHELLACK BALSAME	34	34	17	65	79	41
	532 SONSTIGE STEINE UND ERDEN	90	23	12	253	35	18
	534 SONST ROHSTOFFE F CHEM ERZEUGN	647	30	16	651	37	20
	ZUSAMMEN	856	90	47	1054	154	81
6	HALBWAREN						
	602 REYON SYNTHET FAEDEN AUCH GEZW	2	5	3	9	17	9
	609 KAUTSCHUK BEARBEITET	5	4	1	5	4	1
	612 SONST MINERALISCHE BAUSTOFFE	1062	138	70	1062	138	70
	615 FERROLEGIERUNGEN	30	4	2	73	16	8
	617 ALUMINIUM ROH AUCH LEGIERUNGEN	-	-	-	1	2	1
	618 KUPFER ROH AUCH LEGIERUNGEN	3	3	2	3	3	2
	619 NICKEL ROH AUCH LEGIERUNGEN	-	1	-	-	1	-
	624 FETTSAEUREN PARAFFIN VASELIN	3352	410	221	5824	757	404
	628 KRAFTSTOFFE SCHMIEROLEE ERDGAS	162	21	12	166	27	15
	629 TEER U TEERDESTILL ERZEUGNISSE	1	2	1	2	4	2
	630 AUFBEREITETE KALIDUENGEMITTEL	145451	3403	1848	216501	5188	2788
	633 STICKSTOFF A N G DUENGEMITTEL	-	-	-	5226	298	159
	635 SONSTIGE CHEMISCHE HALBWAREN	890	193	104	1586	305	160
	638 SONSTIGE HALBWAREN	1	1	-	1	1	-
	ZUSAMMEN	150959	4185	2264	230459	6761	3619
7	VORERZEUGNISSE						
	701 GEWEBE A SEIDE REYON SYNTH FAD	-	2	1	-	3	1
	702 GEWEBE A ZELLWOLLE SYNTH FASER	1	1	1	1	1	1
	703 GEWEBE A WOLLE U AND TIERHAAR	-	2	1	-	2	1
	704 GEWEBE AUS BAUMWOLLE	-	3	2	-	3	2
	705 GEWEBE AUS FLACHS HANF JUTE	34	12	6	37	13	7
	708 PAPIER UND PAPPE	6	7	3	39	24	12
	709 FURNIERE SPERRHOLZ U DGL	-	-	-	42	4	2
	710 STEINZEUG TON PORZELLANERZEUGN	5	6	3	74	33	18
	711 GLAS	37	16	8	37	16	8
	712 KUNSTSTOFFE	862	469	251	2067	1037	552
	713 TEERFARBSTOFFE	147	403	216	317	798	424
	714 SONST FARBSTOFFE FARBEN LACKE	161	255	141	308	464	249
	715 DEXTRINE GELATINE UND LEIME	92	104	55	106	144	77
	717 SONST CHEMISCHE VORERZEUGNISSE	5102	874	460	17481	1939	1013
	719 STAHLROEHRN	-	1	1	-	1	1
	720 STAB UND FORMEISEN	1912	282	150	2348	361	192

## SPEZIALHANDEL NACH LAENDERN

NR. DER SYSTEMATIK	WARENBENENNUNG	JULI/DEZEMBER 1989			JANUAR/DEZEMBER 1989		
		DT=100 KG	1000 DM	1000 \$	DT=100 KG	1000 DM	1000 \$
<b>NOCH HONDURAS AUSFUHR</b>							
	721 BLECH AUS EISEN	875	187	98	2186	334	178
	722 DRAHT AUS EISEN	-	1	1	153	35	20
	724 SCHMIEDB BUSS SCHMIEDESTUECKE	2	1	-	2	1	-
	725 STANGEN BLECHE USW KUPFER	5	7	8	10	12	5
	727 STANGEN BLECHE USW AND UNEDL M	-	16	8	-	20	10
	730 EDELST SCHMUCKST PERLEN BEARB	-	-	-	-	4	2
	731 SONSTIGE VORERZEUGNISSE	4	7	4	4	8	5
	ZUSAMMEN	9245	2856	1413	25222	5257	2780
<b>8 ENDERZEUGNISSE</b>							
	809 SONSTIGE SPINNSTOFFWAREN	5	13	8	51	77	41
	812 ANDERE LEDERWAREN	-	3	1	-	4	1
	813 PAPIERWAREN	52	37	17	85	53	27
	814 BUECHER KARTEN NOTEN BILDER	27	40	22	36	49	27
	815 HOLZWAREN	42	33	17	55	41	22
	816 KAUTSCHUKWAREN	132	57	32	242	85	45
	817 STEINWAREN	11	13	5	20	25	12
	818 STEINZEUG PORZELLAN U AE WAREN	2	11	7	3	15	9
	819 GLASWAREN	10	43	22	23	53	33
	820 MESSERSCHMIEDEWAREN	17	42	22	19	68	35
	821 WERKZEUGE LANDWIRTSCH GERAETE	187	331	179	356	580	305
	822 SONSTIGE EISENWAREN	1216	952	511	1731	1437	788
	823 WAREN A KUPFER U KUPFERLEGIER	1	6	3	3	14	6
	824 EDELMETALLW VERGOLD VERSILB W	-	360	200	1	556	305
	825 SONST WAREN A UNEDLEN METALLEN	50	104	55	157	240	125
	826 WERKZEUGMASCHINEN WALZWERKSANL	41	96	50	64	179	94
	827 TEXTIL LEDERINDUSTRIEMASCHINEN	90	211	116	131	293	161
	828 LANDMASCHINEN U ACKERSCHLEPPER	1077	1298	697	1081	1328	712
	830 KRAFTMASCHINEN	8	17	9	13	32	17
	831 PUMPEN DRUCKLUFTMASCHINEN	4	15	8	14	168	89
	832 FOERDERMITTEL	6	5	3	7	5	4
	833 PAPIER UND DRUCKMASCHINEN	75	312	170	82	411	223
	834 BUEROMASCHINEN	140	1111	606	150	1180	632
	835 NAHRUNGSMITTELINDUSTRIEMASCHIN	11	98	50	21	149	77
	836 SONSTIGE MASCHINEN	535	1051	560	1040	1477	778
	841 ELEKTROTECHNISCHE ERZEUGNISSE	558	2648	1389	1628	5924	3095
	842 UHREN	-	2	2	-	2	2
	843 FEINMECHAN U OPTISCHE ERZEUGN	165	522	272	218	801	418
	844 WACHSWAREN UND SEIFEN	-	-	-	4	5	3
	845 WAREN AUS KUNSTSTOFFEN	44	149	79	80	280	145
	846 SPIELFILME BEL FILME PLATTEN	-	-	-	-	1	-
	847 PHOTOCHEMISCHE ERZEUGNISSE	82	236	132	107	333	184
	848 BLEISTIFTE U CHEM BUEROBEDARF	47	129	69	112	278	148
	849 PHARMAZEUTISCHE ERZEUGNISSE	711	1994	1064	1074	3772	1997
	850 KOSMETISCHE ERZEUGNISSE	26	34	16	105	109	54
	851 SONSTIGE CHEMISCHE ERZEUGNISSE	3162	1764	937	6426	3705	1947
	852 MUSIKINSTRUMENTE	1	1	-	1	5	2
	853 KINDERSPIELZEUG CHRISTBAUMSCHM	-	-	-	12	13	7
	856 LUFTFAHRZEUGE	4	209	120	4	209	120
	857 KRAFTFAHRZEUGE	266	1075	575	848	2967	1575
	859 SONSTIGE FAHRZEUGE	-	-	-	14	12	6
	869 SONSTIGE ENDERZEUGNISSE	1301	1406	735	1326	1457	781
	ZUSAMMEN	10116	16428	8761	17444	28383	15014
	FERTIGWAREN 7+8	19361	19084	10174	42666	33640	17794
	GENERBL. WIRTSCHAFT 5-8	171176	23359	12485	274179	40555	21494
<b>9 AUSSERDEM</b>							
	902 ERSATZLIEFERUNGEN	-	-	-	9	46	25
	DARUNTER	175127	23865	12766	280073	41732	22132
	EIGENVEREDELUNG	1013	1618	870	2240	3641	1936
<b>E L S A L V A D O R</b>							
<b>E I N F U H R</b>							
<b>1 LEBENDE TIERE</b>							
	104 SONSTIGE LEBENDE TIERE	-	6	3	-	21	10
	ZUSAMMEN	-	6	3	-	21	10
<b>2 NAHRUNGSMITTEL TIER URSPR</b>							
	204 FLEISCH UND FLEISCHWAREN	5	5	3	5	5	3
	206 FISCHE UND FISCHZUBEREITUNGEN	16	13	7	16	13	7
	210 HONIG	4720	763	407	7782	1219	646
	ZUSAMMEN	4741	781	417	7803	1237	656
<b>3 NAHRUNGSMITTEL PFL URSPR</b>							
	319 GEMUESE OBSTKONSERV FRUCHTSAFT	-	-	-	212	81	44
	324 OELFRUECHTE ZUR ERNAEHRUNG	1624	381	205	11396	2163	1151
	ZUSAMMEN	1624	381	205	11608	2244	1195
<b>4 GENUSSMITTEL</b>							
	402 KAFFEE	128844	67431	35585	352204	200159	105500
	404 ROHTABAK	116	86	50	117	98	51
	ZUSAMMEN	128960	67527	35635	352321	200257	105551
	ERNAEHRUNGSWIRTSCHAFT 1-4	135325	68695	36260	371732	203759	107412
<b>5 ROHSTOFFE</b>							
	504 BAUMWOLLE REISSBAUMWOLLE ABF	396	61	33	4667	469	240
	514 ROHGUMMEN SCHELLACK BALSAME	100	229	120	197	380	200
	538 SONST ROHSTOFFE AUCH ABFAELLE	6	11	6	6	11	6

## SPEZIALHANDEL NACH LAENDERN

NR. DER SYSTEMATIK	WARENBENENNUNG	JULI/DEZEMBER 1989			JANUAR/DEZEMBER 1989		
		DT=100 KG	1000 DM	1000 \$	DT=100 KG	1000 DM	1000 \$
NOCH	E L S A L V A D O R						
	EINFUHR						
	ZUSAMMEN	502	301	159	4870	860	446
6	HALBWAREN						
	605 GESPINSTE AUS BAUMWOLLE	3048	1449	778	8001	3934	2101
	617 ALUMINIUM ROH AUCH LEGIERUNGEN	30	18	9	30	18	9
	623 SONST UNEDLE METALLE ROH	2	37	20	2	37	20
	624 FETTSAEUREN PARAFFIN VASELIN	15	9	5	15	9	5
	ZUSAMMEN	3095	1513	812	8048	3998	2195
7	VORERZEUGNISSE						
	704 GEWEBE AUS BAUMWOLLE	-	-	-	-	1	1
	706 LEDER	39	63	36	39	81	46
	712 KUNSTSTOFFE	-	-	-	11	18	9
	717 SONST CHEMISCHE VORERZEUGNISSE	-	-	-	-	1	-
	ZUSAMMEN	39	63	36	50	101	56
8	ENDERZEUGNISSE						
	803 STRICKWAREN AUS BAUMWOLLE	-	-	-	1	2	1
	806 SONST KLEIDUNG AUS BAUMWOLLE	148	290	155	384	854	449
	809 SONSTIGE SPINNSTOFFWAREN	9	11	7	28	51	28
	811 SCHUHE AUS LEDER	-	5	2	-	5	2
	812 ANDERE LEDERWAREN	12	63	34	20	78	42
	814 BUECHER KARTEN NOTEN BILDER	-	-	-	-	1	-
	815 HOLZWAREN	3	4	2	3	4	2
	821 WERKZEUGE LANDWIRTSCH GERAETE	59	58	31	103	112	59
	824 EDELMETALLW VERGOLD VERSILB W	-	4	2	-	10	5
	831 PUMPEN DRUCKLUFTMASCHINEN	-	12	6	-	12	6
	833 PAPIER UND DRUCKMASCHINEN	9	3	1	9	3	1
	834 BUEROMASCHINEN	-	1	-	-	1	-
	836 SONSTIGE MASCHINEN	-	-	-	1	3	2
	841 ELEKTROTECHNISCHE ERZEUGNISSE	128	2133	1165	162	2597	1412
	843 FEINMECHAN U OPTISCHE ERZEUGN	-	19	10	-	19	10
	853 KINDERSPIELZEUG CHRISTBAUMSCHM	-	3	2	1	12	7
	869 SONSTIGE ENDERZEUGNISSE	8	2	1	8	2	1
	ZUSAMMEN	376	2608	1418	720	3766	2027
	FERTIGWAREN 7+8	415	2671	1454	770	3867	2083
	GEWERBL. WIRTSCHAFT 5-8	4012	4485	2425	13688	8725	4664
9	AUSSERDEM						
	901 RUECKWAREN	14	28	16	15	36	19
	INSGESAMT	139351	73208	38701	385435	212520	112095
	DARUNTER						
	EIGENVEREDELUNG	28529	15192	7919	56148	31239	16231
	LOHNVEREDELUNG	24685	13169	6926	47214	27066	14154
	PASSIVE VEREDELUNG	128	2124	1160	159	2554	1388
	A U S F U H R						
2	NAHRUNGSMITTEL TIER URSPR						
	204 FLEISCH UND FLEISCHWAREN	3	4	2	3	4	2
	206 FISCHE UND FISCHZUBEREITUNGEN	10	9	4	10	9	4
	ZUSAMMEN	13	13	6	13	13	6
3	NAHRUNGSMITTEL PFL URSPR						
	306 HIRSE UND SONSTIGES GETREIDE	15	2	1	42	5	2
	310 NICHTOELHALTIGE SAEMEREIEN	3	1	1	3	1	1
	316 GEMUESE SONST KUECHENGEMAECHSE	32	19	11	32	19	11
	319 GEMUESE OBSTKONSERV FRUCHTSAFT	48	9	4	48	9	4
	322 GEMUERZE	37	9	5	37	9	5
	323 ZUCKER	171	31	17	367	83	44
	325 PFLANZL OELE U FETTE Z ERNAEHR	6	5	3	165	24	14
	326 MARGARINE U AEHNL SPEISEFETTE	8	5	3	12	7	5
	329 SONST ABFALLERZEUGN VIEHFUETT	200	28	15	464	69	36
	331 SONST PFLANZL NAHRUNGSMITTEL	97	99	54	121	165	89
	ZUSAMMEN	617	208	114	1291	391	211
4	GENUSSMITTEL						
	406 BIER	127	18	9	463	74	39
	407 BRANNTHEIN	5	3	2	11	7	4
	408 WEIN	57	13	7	168	39	19
	ZUSAMMEN	189	34	18	642	120	62
	ERNAEHRUNGSWIRTSCHAFT 1-4	819	255	138	1946	524	279
5	ROHSTOFFE						
	514 ROHGUMMEN SCHELLACK BALSAME	8	7	3	40	23	13
	530 SPEISE UND INDUSTRIESALZ	1160	27	13	1585	33	15
	532 SONSTIGE STEINE UND ERDEN	209	29	13	301	52	25
	534 SONST ROHSTOFFE F CHEM ERZEUGN	369	39	22	722	66	35
	ZUSAMMEN	1746	102	51	2648	174	88
6	HALBWAREN						
	609 KAUTSCHUK BEARBEITET	3	3	2	35	27	14
	612 SONST MINERALISCHE BAUSTOFFE	-	6	3	-	6	3
	616 EISENHALBZEUG	57	29	15	57	29	15
	617 ALUMINIUM ROH AUCH LEGIERUNGEN	116	121	64	184	188	98
	618 KUPFER ROH AUCH LEGIERUNGEN	4	4	3	14	17	10
	619 NICKEL ROH AUCH LEGIERUNGEN	-	5	2	-	5	2
	623 SONST UNEDLE METALLE ROH	1	7	3	8	15	7
	624 FETTSAEUREN PARAFFIN VASELIN	11307	1228	653	17378	1929	1025
	625 SONST TECHNISCHE FETTE U OELE	493	100	52	543	112	58
	627 RUECKST D ERDOEL U TEERDESTILL	-	1	-	-	1	-
	628 KRAFTSTOFFE SCHMIEROLE ERDGAS	266	50	25	794	158	82

SPEZIALHANDEL NACH LAENDERN

NR. DER SYSTEMATIK	WARENBEKENNUNG	JULI/DEZEMBER 1989			JANUAR/DEZEMBER 1989		
		DT=100 KG	1000 DM	1000 \$	DT=100 KG	1000 DM	1000 \$
<b>NOCH E L S A L V A D O R A U S F U H R</b>							
629	TEER U TEERDESTILL ERZEUGNISSE	18	7	3	18	7	3
633	STICKSTOFF A N G DUENGMITTEL	20050	515	272	35055	1032	548
636	SONSTIGE CHEMISCHE HALBWAREN	3416	297	159	4203	430	224
638	SONSTIGE HALBWAREN	-	-	-	5	5	2
	ZUSAMMEN	35731	2373	1256	58294	3961	2091
7	VORERZEUGNISSE						
701	GEWEBE A SEIDE REYON SYNTH FAD	-	-	-	1	16	9
704	GEWEBE AUS BAUMWOLLE	2	9	5	2	19	10
705	GEWEBE AUS FLACHS HANF JUTE	12	21	11	114	61	31
708	PAPIER UND PAPPE	536	126	88	965	217	117
710	STEINZEUG UND PORZELLANERZEUGN	334	205	110	445	335	180
711	GLAS	206	28	17	208	31	18
712	KUNSTSTOFFE	2976	1331	705	4980	2474	1310
713	TEERFARBSTOFFE	238	867	457	336	1260	661
714	SONST FARBSTOFFE FARBEN LACKE	2367	1630	899	3479	2684	1463
715	DEXTRINE GELATINE UND LEINE	915	136	72	1543	221	116
716	SPRENGSTOFFE SCHIESSBED ZUENDW	-	-	-	3	8	5
717	SONST CHEMISCHE VORERZEUGNISSE	10134	6008	3166	88440	10724	5619
720	STAB UND FORMEISEN	2942	356	190	14802	1443	764
721	BLECH AUS EISEN	2625	303	160	16308	1675	897
722	DRAHT AUS EISEN	16	20	10	21	24	12
724	SCHMIEDB GUSS SCHMIEDESTUECKE	-	-	-	1	2	1
725	STANGEN BLECHE USW KUPFER	31	39	22	86	87	50
726	STANGEN BLECHE USW ALUMINIUM	5	4	2	5	4	2
727	STANGEN BLECHE USW AND UNEDL M	-	15	8	-	22	12
728	STANGEN BLECHE USW EDELMETALLE	1	20	11	4	68	35
730	EDELST SCHMUCKST PERLEN BEARB	-	4	2	-	4	2
731	SONSTIGE VORERZEUGNISSE	10	23	12	13	27	14
	ZUSAMMEN	23350	11145	5927	131736	21406	11328
8	ENDERZEUGNISSE						
801	STRICKWAREN SEIDE CHEMIEFASERN	-	1	-	-	1	-
804	SONST KLEIDUNG SEIDE CHEMIEFAS	-	-	-	-	1	-
808	HUETE	-	-	-	-	1	1
809	SONSTIGE SPINNSTOFFWAREN	1	6	3	3	19	11
811	SCHUHE AUS LEDER	4	16	7	4	16	7
812	ANDERE LEDERWAREN	-	4	3	-	5	4
813	PAPIERWAREN	213	201	111	497	471	251
814	BUECHER KARTEN NOTEN BILDER	9	17	10	14	48	29
815	HOLZWAREN	39	52	28	105	137	73
816	KAUTSCHUKWAREN	178	182	94	499	365	192
817	STEINWAREN	6	11	6	7	13	7
818	STEINZEUG PORZELLAN U AE WAREN	-	2	-	4	14	5
819	GLASWAREN	19	26	14	37	47	25
820	MESSERSCHMIEDEWAREN	1	31	16	2	55	27
821	WERKZEUGE LANDWIRTSCH GERAETE	276	431	224	649	877	460
822	SONSTIGE EISENWAREN	301	241	127	1289	762	405
823	WAREN A KUPFER U KUPFERLEGIER	-	-	-	1	4	2
824	EDELMETALLW VERGOLD VERSILB W	-	5	2	-	23	11
825	SONST WAREN A UNEDLEN METALLEN	1965	1772	935	3609	3081	1621
826	WERKZEUGMASCHINEN HALZWERKSANL	65	96	51	118	323	171
827	TEXTIL LEDERINDUSTRIEMASCHINEN	519	2864	1591	1589	6251	3387
828	LANDMASCHINEN U ACKERSCHLEPPER	6	28	15	17	68	35
830	KRAFTMASCHINEN	74	76	44	83	355	187
831	PUMPEN DRUCKLUFTMASCHINEN	28	139	72	43	227	118
832	FOERDERMITTEL	25	67	33	69	131	67
833	PAPIER UND DRUCKMASCHINEN	160	546	304	494	2166	1147
834	BUEROMASCHINEN	29	87	45	45	178	93
835	NAHRUNGSMITTELINDUSTRIEMASCHIN	13	72	37	14	84	42
836	SONSTIGE MASCHINEN	135	965	526	648	2881	1551
841	ELEKTROTECHNISCHE ERZEUGNISSE	510	3003	1594	896	5624	2979
842	UHREN	2	18	9	3	30	15
843	FEINMECHAN U OPTISCHE ERZEUGN	48	626	330	61	1066	557
844	WACHSWAREN UND SEIFEN	8	10	6	10	23	13
845	WAREN AUS KUNSTSTOFFEN	96	423	227	306	772	407
846	SPIELFILME BEL FILME PLATTEN	-	-	-	-	2	1
847	PHOTOCHEMISCHE ERZEUGNISSE	370	594	324	749	1193	639
848	BLEISTIFTE U CHEM BUEROBEDARF	44	124	69	58	168	90
849	PHARMAZEUTISCHE ERZEUGNISSE	556	5376	2852	1084	10166	5382
850	KOSMETISCHE ERZEUGNISSE	69	105	55	121	168	88
851	SONSTIGE CHEMISCHE ERZEUGNISSE	2999	1383	733	4792	2503	1316
852	MUSIKINSTRUMENTE	-	3	2	-	12	7
853	KINDERSPIELZEUG CHRISTBAUMSCHM	22	19	10	22	19	10
857	KRAFTFAHRZEUGE	1122	1974	1051	2701	4319	2283
859	SONSTIGE FAHRZEUGE	53	29	16	106	58	31
869	SONSTIGE ENDERZEUGNISSE	1038	791	421	3244	2475	1285
	ZUSAMMEN	11003	22416	11997	23993	47202	25032
	FERTIGWAREN 7+8	34353	33561	17924	155729	68608	36360
	GEWERBL. WIRTSCHAFT 6-8	71830	36036	19231	216671	72743	38539
9	AUSSERDEM						
902	ERSATZLIEFERUNGEN	-	32	17	-	37	19
	INSGESAMT	72649	36323	19386	218617	73304	38837
	DARUNTER						
	EIGENVEREDELUNG	3985	3876	2056	8571	7521	3969
	LOHNVEREDELUNG	8	45	26	10	53	30
	PASSIVE VEREDELUNG	1899	1368	722	2065	1390	734

## SPEZIALHANDEL NACH LAENDERN

NR. DER SYSTEMATIK	WARENBEKENNUNG	JULI/DEZEMBER 1989			JANUAR/DEZEMBER 1989		
		DT=100 KG	1000 DM	1000 \$	DT=100 KG	1000 DM	1000 \$
NICARAGUA							
EINFUHR							
1	LEBENDE TIERE						
104	SONSTIGE LEBENDE TIERE	5	393	210	5	422	226
	ZUSAMMEN	5	393	210	5	422	226
3	NAHRUNGSMITTEL PFL URSPR						
314	KARTOFFELN	-	-	-	249	4	2
316	GEMUESE SONST KUECHENGEWAECHSE	78	18	11	95	22	13
317	OBST AUSSER SUEDFRUECHTEN	18	3	1	217	25	12
318	SUEDFRUECHTE	63255	4720	2568	133621	11345	6049
322	GEWUERZE	-	-	-	21	9	4
323	ZUCKER	-	-	-	8	2	1
324	DELFRUECHTE ZUR ERNAEHRUNG	1107	321	171	4947	1266	662
331	SONST PFLANZL NAHRUNGSMITTEL	-	-	-	1	1	-
332	LEB PFLANZEN ZIERGAERT ERZEUGN	-	-	-	1	1	-
	ZUSAMMEN	64458	5062	2751	139160	12675	6743
4	GENUSSMITTEL						
402	KAFFEE	89793	46192	24487	148494	82046	43161
403	TEE	5	2	1	5	2	1
404	ROHTABAK	72	75	42	90	103	56
407	BRANNTWEIN	7	1	1	46	11	6
	ZUSAMMEN	89877	46270	24531	148635	82162	43224
	ERNAEHRUNGSWIRTSCHAFT 1-4	154340	51725	27492	287800	95259	50193
5	ROHSTOFFE						
503	WOLLE AND TIERHAARE REISSWOLLE	20	9	5	20	9	5
504	BAUMWOLLE REISSBAUMWOLLE ABF	7538	1269	673	10205	1862	985
528	SONSTIGE ERZE UND METALLASCHEN	350	70	35	1560	307	156
538	SONST ROHSTOFFE AUCH ABFAELLE	-	-	-	5	25	13
	ZUSAMMEN	7908	1348	713	11790	2203	1159
6	HALBWAREN						
623	SONST UNEDLE METALLE ROH	-	-	-	2	90	46
635	SONSTIGE CHEMISCHE HALBWAREN	-	-	-	1383	259	131
	ZUSAMMEN	-	-	-	1385	349	177
7	VORERZEUGNISSE						
701	GEWEBE A SEIDE REYON SYNTH FAD	4	13	6	4	13	6
708	PAPIER UND PAPPE	18	8	4	18	8	4
712	KUNSTSTOFFE	-	-	-	-	2	1
	ZUSAMMEN	22	21	10	22	23	11
8	ENDERZEUGNISSE						
803	STRICKWAREN AUS BAUMWOLLE	1	1	1	17	33	18
806	SONST KLEIDUNG AUS BAUMWOLLE	13	24	14	20	34	19
812	ANDERE LEDERWAREN	2	8	4	2	8	4
815	HOLZWAREN	23	4	2	23	5	3
822	SONSTIGE EISENWAREN	-	-	-	-	1	1
825	SONST WAREN A UNEDLEN METALLEN	-	1	1	-	1	1
827	TEXTIL LEDERINDUSTRIEMASCHINEN	1	4	2	1	4	2
831	PUMPEN DRUCKLUFTMASCHINEN	-	4	2	-	4	2
834	BUEROMASCHINEN	-	-	-	-	1	-
836	SONSTIGE MASCHINEN	1	105	55	9	169	89
841	ELEKTROTECHNISCHE ERZEUGNISSE	-	4	3	1	19	11
843	FEINMECHAN U OPTISCHE ERZEUGN	-	19	11	7	62	34
848	BLEISTIFTE U CHEM BUEROBEDARF	-	-	-	-	1	-
849	PHARMAZEUTISCHE ERZEUGNISSE	13	18	9	13	18	9
857	KRAFTFAHRZEUGE	-	-	-	2	4	2
869	SONSTIGE ENDERZEUGNISSE	1	30	16	1	30	16
	ZUSAMMEN	55	222	120	96	394	211
	FERTIGWAREN 7+8	77	243	130	118	417	222
	GEWERBL. WIRTSCHAFT 5-8	7985	1591	843	13293	2969	1558
9	AUSSERDEM						
901	RUECKWAREN	65	31	17	121	157	81
	INSGESAMT	162390	53347	28352	301214	98385	51832
	DARUNTER						
	EIGENVEREDELUNG	11903	4138	2246	14991	6055	3233
	LOHNVEREDELUNG	1556	741	386	2597	1406	733
AUSFUHR							
2	NAHRUNGSMITTEL TIER URSPR						
201	MILCH	-	-	-	2300	870	474
204	FLEISCH UND FLEISCHWAREN	3	3	1	3	3	1
	ZUSAMMEN	3	3	1	2303	873	475
3	NAHRUNGSMITTEL PFL URSPR						
323	ZUCKER	-	-	-	3380	192	98
325	PFLANZL OELE U FETTE Z ERNAEHR	4331	571	296	4331	571	296
329	SONST ABFALLERZEUGN VIEHFUETT	45	15	8	45	15	8
331	SONST PFLANZL NAHRUNGSMITTEL	195	52	27	238	70	36
	ZUSAMMEN	4571	638	331	7894	848	438
4	GENUSSMITTEL						
401	HOPFEN	275	179	95	450	276	148
406	BIER	21	3	2	563	77	41
407	BRANNTWEIN	19	31	18	19	31	18
408	WEIN	8	3	1	87	36	18



## SPEZIALHANDEL NACH LAENDERN

NR. DER SYSTEMATIK	WARENBENENNUNG	JULI/DEZEMBER 1989			JANUAR/DEZEMBER 1989		
		DT=100 KG	1000 DM	1000 \$	DT=100 KG	1000 DM	1000 \$
NOCH	N I C A R A G U A						
	AUSFUHR						
	ZUSAMMEN	323	216	116	1119	420	225
	ERNAERHUNGSWIRTSCHAFT 1-4	4897	857	448	11416	2141	1138
5	ROHSTOFFE						
	506 ABF V GESPINSTWAREN LUMPEN	8	2	1	196	34	18
	514 ROHGUMMEN SCHELLACK BALSAME	2	2	1	2	2	1
	530 SPEISE UND INDUSTRIESALZ	40	1	1	40	1	1
	532 SONSTIGE STEINE UND ERDEN	210	32	17	238	42	22
	ZUSAMMEN	260	37	20	476	79	42
6	HALBWAREN						
	602 REYON SYNTHET FAEDEN AUCH GEZW	-	-	-	6	23	12
	603 GESPINSTE A ZELLW SYNTH-FASER	-	-	-	-	1	-
	609 KAUTSCHUK BEARBEITET	-	-	-	-	1	-
	612 SONST MINERALISCHE BAUSTOFFE	-	-	-	139	62	34
	616 EISENHALBZEUG	-	-	-	3920	375	201
	617 ALUMINIUM ROH AUCH LEGIERUNGEN	-	-	-	2	8	4
	624 FETTSAEUREN PARAFFIN VASELIN	-	-	-	3	14	7
	628 KRAFTSTOFFE SCHMIEROLEE ERDGAS	8	7	4	165	48	26
	635 SONSTIGE CHEMISCHE HALBWAREN	663	114	60	811	144	73
	ZUSAMMEN	671	121	64	5047	676	357
7	VORERZEUGNISSE						
	701 GEWEBE A SEIDE REYON SYNTH FAD	1	6	4	1	6	4
	703 GEWEBE A WOLLE U AND TIERHAAR	-	-	-	7	17	9
	704 GEWEBE AUS BAUMWOLLE	-	2	2	-	3	3
	705 GEWEBE AUS FLACHS HANF JUTE	3	9	5	3	9	5
	706 LEDER	-	-	-	15	5	3
	708 PAPIER UND PAPPE	28	7	4	526	98	53
	710 STEINZEUG TON PORZELLANERZEUGN	538	52	28	540	57	31
	711 GLAS	-	1	1	-	1	1
	712 KUNSTSTOFFE	15	8	5	84	39	21
	713 TEERFARBSTOFFE	8	55	31	8	55	31
	714 SONST FARBSTOFFE FARBEN LACKE	6	8	3	15	36	17
	715 DEXTRINE GELATINE UND LEIME	-	1	-	1	3	-
	717 SONST CHEMISCHE VORERZEUGNISSE	333	277	143	613	633	331
	718 GUSSROEHREN	7	7	4	7	7	4
	719 STAHLROEHREN	4	4	2	259	65	36
	720 STAB UND FORMEISEN	19	7	3	70	12	6
	721 BLECH AUS EISEN	-	-	-	33	5	3
	722 DRAHT AUS EISEN	167	28	14	171	36	19
	724 SCHMIEDEB GUSS SCHMIEDESTUECKE	-	-	-	3	2	1
	725 STANGEN BLECHE USW KUPFER	1	2	1	3	6	3
	726 STANGEN BLECHE USW ALUMINIUM	-	1	1	-	1	1
	728 STANGEN BLECHE USW EDELMETALLE	-	-	-	-	7	4
	731 SONSTIGE VORERZEUGNISSE	1	7	3	41	11	5
	ZUSAMMEN	1131	482	254	2400	1114	591
8	ENDERZEUGNISSE						
	801 STRICKWAREN SEIDE CHEMIEFASERN	-	3	1	-	10	1
	802 STRICKWAREN WOLLE U AND TIERH	-	3	1	-	4	1
	803 STRICKWAREN AUS BAUMWOLLE	-	-	-	-	2	-
	804 SONST KLEIDUNG SEIDE CHEMIEFAS	-	7	2	-	11	2
	805 SONST KLEIDUNG WOLLE AND TIERH	-	3	-	-	4	-
	806 SONST KLEIDUNG AUS BAUMWOLLE	-	3	2	-	4	2
	809 SONSTIGE SPINNSTOFFWAREN	-	2	1	12	30	15
	810 PELZWAREN	1	32	17	2	58	31
	811 SCHUHE AUS LEDER	-	11	3	-	13	4
	812 ANDERE LEDERWAREN	1	23	13	2	47	27
	813 PAPIERWAREN	5	9	6	10	19	10
	814 BUECHER KARTEN NOTEN BILDER	4	6	2	32	43	20
	815 HOLZWAREN	1	5	2	1	5	2
	816 KAUTSCHUKWAREN	419	376	198	420	388	204
	817 STEINWAREN	-	-	-	1	1	-
	818 STEINZEUG PORZELLAN U AE WAREN	7	4	2	2	4	2
	819 GLASWAREN	21	15	8	22	18	10
	820 MESSERSCHMIEDEWAREN	2	16	8	2	16	8
	821 WERKZEUGE LANDWIRTSCH GERAETE	143	233	120	335	484	253
	822 SONSTIGE EISENWAREN	428	274	141	777	357	186
	823 WAREN A KUPFER U KUPFERLEGIER	-	3	1	1	5	2
	825 SONST WAREN A UNEDLEN METALLEN	5	19	10	34	36	19
	826 WERKZEUGMASCHINEN WALZWERKSANL	237	303	158	333	503	262
	827 TEXTIL LEDERINDUSTRIEMASCHINEN	11	347	188	37	592	319
	828 LANDMASCHINEN U ACKERSCHLEPPER	3	18	9	31	43	22
	831 PUMPEN DRUCKLUFTMASCHINEN	14	96	54	146	970	529
	832 FOERDERMITTEL	1	5	2	541	146	77
	833 PAPIER UND DRUCKMASCHINEN	13	110	60	141	684	356
	834 BUEROMASCHINEN	94	1498	804	229	9334	5085
	835 NAHRUNGSMITTELINDUSTRIEMASCHIN	31	235	124	170	1142	615
	836 SONSTIGE MASCHINEN	339	509	264	370	701	366
	841 ELEKTROTECHNISCHE ERZEUGNISSE	581	2171	1149	852	4302	2289
	842 UHREN	-	3	2	-	3	2
	843 FEINMECHAN U OPTISCHE ERZEUGN	5	190	102	38	525	280
	844 WACHSWAREN UND SEIFEN	10	2	1	12	4	2
	845 WAREN AUS KUNSTSTOFFEN	86	81	44	148	131	70
	847 PHOTOCHEMISCHE ERZEUGNISSE	66	86	46	121	154	81
	848 BLEISTIFTE U CHEM BUEROBEDARF	21	23	11	22	30	14
	849 PHARMAZEUTISCHE ERZEUGNISSE	162	295	158	417	1085	579
	850 KOSMETISCHE ERZEUGNISSE	54	63	32	70	82	43
	851 SONSTIGE CHEMISCHE ERZEUGNISSE	2768	3294	1792	4149	3750	2031
	853 KINDERSPIELZEUG CHRISTBAUMSCHM	-	1	-	-	2	1
	857 KRAFTFAHRZEUGE	124	221	126	307	483	262
	859 SONSTIGE FAHRZEUGE	-	-	-	3	2	1

## SPEZIALHANDEL NACH LAENDERN

NR. DER SYSTEMATIK	WARENBENENNUNG	JULI/DEZEMBER 1989			JANUAR/DEZEMBER 1989		
		DT=100 KG	1000 DM	1000 \$	DT=100 KG	1000 DM	1000 \$
NOCH	N I C A R A G U A						
	AUSFUHR						
	869 SONSTIGE ENDERZEUGNISSE	1009	960	509	2749	2883	1521
	ZUSAMMEN	6666	11558	6173	12544	29110	15606
	FERTIGWAREN 7+8	7797	12040	6427	14944	30224	16197
	GEWERBL. WIRTSCHAFT 5-8	8728	12198	6511	20467	30979	16596
9	AUSSERDEM						
	902 ERSATZLIEFERUNGEN	4	69	39	4	69	39
	INSGESAMT	13629	13124	6998	31887	33189	17773
	DARUNTER						
	EIGENVEREDELUNG	420	545	299	435	620	339
	PASSIVE VEREDELUNG	200	225	129	200	225	129
	C O S T A R I C A						
	E I N F U H R						
1	LEBENDE TIERE						
	104 SONSTIGE LEBENDE TIERE	-	-	-	-	1	-
	ZUSAMMEN	-	-	-	-	1	-
2	NAHRUNGSMITTEL TIER URSPR						
	206 FISCHE UND FISCHZUBEREITUNGEN	-	-	-	1	5	3
	ZUSAMMEN	-	-	-	1	5	3
3	NAHRUNGSMITTEL PFL URSPR						
	308 MUELLEREIERZEUGNISSE	10	2	1	10	2	1
	310 NICHTOELHALTIGE SAEMEREIEN	7	69	38	9	102	56
	311 HUELSENFRUECHTE ZUR ERNAEHRUNG	-	-	-	50	10	5
	316 GEMUESE SONST KUECHENGEMAECHSE	86	11	4	1361	82	40
	317 OBST AUSSER SUEDFRUECHTEN	1011	248	134	9187	1791	960
	318 SUEDFRUECHTE	1197636	88754	48041	2238173	187162	99818
	319 GEMUESE OBSTKONSERV FRUCHTSAFT	1431	357	200	3001	746	405
	320 KAKAD ROH	894	329	180	2218	812	439
	322 GEWUERZE	5	3	1	290	98	51
	324 OELFRUECHTE ZUR ERNAEHRUNG	-	-	-	250	35	18
	331 SONST PFLANZL NAHRUNGSMITTEL	23	6	1	129	24	9
	332 LEB PFLANZEN ZIERGAERT ERZEUGN	16583	8915	4820	30456	17843	9524
	ZUSAMMEN	1217686	98694	53420	2285134	208707	111326
4	GENUSSMITTEL						
	402 KAFFEE	147984	71638	38752	224793	118254	63451
	ZUSAMMEN	147984	71638	38752	224793	118254	63451
	ERNAEHRUNGSWIRTSCHAFT 1-4	1365670	170332	92172	2509928	326967	174780
5	ROHSTOFFE						
	504 BAUMWOLLE REISSBAUMWOLLE ABF	132	22	12	259	37	20
	508 ANDERE FELLE UND HAEUTE	-	3	2	-	3	2
	511 BAU UND NUTZHOZLZ RUNDHOZL	2	6	3	2	6	3
	532 SONSTIGE STEINE UND ERDEN	-	-	-	290	19	10
	534 SONST ROHSTOFFE F CHEM ERZEUGN	48	228	124	159	468	252
	538 SONST ROHSTOFFE AUCH ABFAELLE	3678	458	242	6220	771	408
	ZUSAMMEN	3860	717	383	6930	1304	695
6	HALBWAREN						
	607 BAU UND NUTZHOZLZ SCHNITTHOZL	1	4	2	1	4	2
	618 KUPFER ROH AUCH LEGIERUNGEN	-	-	-	403	191	102
	ZUSAMMEN	1	4	2	404	195	104
7	VORERZEUGNISSE						
	704 GEWEBE AUS BAUMWOLLE	-	-	-	-	1	1
	712 KUNSTSTOFFE	1	14	7	1	27	14
	717 SONST CHEMISCHE VORERZEUGNISSE	5	6	3	5	8	4
	ZUSAMMEN	6	20	10	6	36	19
8	ENDERZEUGNISSE						
	801 STRICKWAREN SEIDE CHEMIEFASERN	-	-	-	8	33	17
	803 STRICKWAREN AUS BAUMWOLLE	-	-	-	1	9	5
	804 SONST KLEIDUNG SEIDE CHEMIEFAS	8	38	21	12	51	29
	806 SONST KLEIDUNG AUS BAUMWOLLE	1	5	3	2	9	5
	809 SONSTIGE SPINNSTOFFWAREN	-	-	-	11	18	9
	812 ANDERE LEDERWAREN	-	-	-	1	5	3
	815 HOLZWAREN	1	3	2	14	51	27
	816 KAUTSCHUKWAREN	428	232	122	716	363	193
	818 STEINZEUG PORZELLAN U AE WAREN	-	-	-	2	2	1
	827 TEXTIL LEDERINDUSTRIEMASCHINEN	-	-	-	-	3	2
	832 FOERDERMITTEL	-	-	-	50	10	5
	833 PAPIER UND DRUCKMASCHINEN	4	2	1	4	2	1
	834 BUEROMASCHINEN	1	41	21	1	46	24
	835 NAHRUNGSMITTELINDUSTRIEMASCHIN	-	-	-	4	28	14
	836 SONSTIGE MASCHINEN	24	402	215	75	1178	623
	841 ELEKTROTECHNISCHE ERZEUGNISSE	993	2979	1592	1599	5655	3013
	843 FEINMECHAN U OPTISCHE ERZEUGN	3	20	12	3	25	14
	845 WAREN AUS KUNSTSTOFFEN	40	41	21	259	271	143
	848 BLEISTIFTE U CHEM BUEROBEDARF	-	2	1	-	2	1
	849 PHARMAZEUTISCHE ERZEUGNISSE	24	155	84	40	396	215
	851 SONSTIGE CHEMISCHE ERZEUGNISSE	65	56	31	92	80	44
	853 KINDERSPIELZEUG CHRISTBAUMSCHM	3	2	1	3	2	1
	857 KRAFTFAHRZEUGE	-	-	-	18	16	8
	869 SONSTIGE ENDERZEUGNISSE	15	39	22	15	39	22
	ZUSAMMEN	1610	4017	2149	2930	8294	4419
	FERTIGWAREN 7+8	1616	4037	2159	2936	8330	4438

SPEZIALHANDEL NACH LAENDERN

NR. DER SYSTEMATIK	WARENBEKENNUNG	JULI/DEZEMBER 1989			JANUAR/DEZEMBER 1989		
		DT=100 KG	1000 DM	1000 \$	DT=100 KG	1000 DM	1000 \$
NOCH	C O S T A R I C A						
	EINFUHR						
	GEWERBL. WIRTSCHAFT 6-8	5477	4758	2544	10270	9829	5287
9	AUSSERDEM						
	901 RUECKWAEREN	21	287	157	60	830	445
	INSGESAMT	1371168	175377	94873	2520258	337626	180452
	DARUNTER						
	EIGENVEREDELUNG	22356	11119	6043	31970	16083	8675
	LOHNVEREDELUNG	10205	4149	2215	11766	5128	2740
	A U S F U H R						
2	NAHRUNGSMITTEL TIER URSPR						
	206 FISCHE UND FISCHZUBEREITUNGEN	3	1	1	12	5	3
	209 EIER EIWEISS EIGELB	-	-	-	2	2	1
	211 FISCHMEHL UND DGL	-	-	-	525	85	45
	ZUSAMMEN	3	1	1	539	92	49
3	NAHRUNGSMITTEL PFL URSPR						
	308 MUELLEREIERZEUGNISSE	250	23	12	580	46	25
	309 MALZ	2500	172	89	17500	1093	587
	316 GEMUESE SONST KUECHENGEMUECHSE	2	3	2	4	9	5
	317 OBST AUSSER SUEDFRUECHTEN	4	2	-	4	2	-
	318 SUEDFRUECHTE	12	4	2	12	4	2
	319 GEMUESE OBSTKONSERV FRUCHTSAFT	71	24	11	142	44	23
	321 KAKAOERZEUGNISSE	9	4	2	15	6	4
	322 GEWUERZE	5	3	1	16	9	4
	323 ZUCKER	1195	194	100	1267	210	109
	324 DELFRUECHTE ZUR ERNAEHRUNG	-	-	-	35	5	3
	326 MARGARINE U AEHNL SPEISEFETTE	13	10	5	58	39	20
	329 SONST ABFALLERZEUGN VIEHFUETT	250	46	25	390	68	37
	331 SONST PFLANZL NAHRUNGSMITTEL	57	108	60	99	172	93
	332 LEB PFLANZEN ZIERGAERT ERZEUGN	-	2	1	6	23	12
	ZUSAMMEN	4368	595	310	20128	1730	924
4	GENUSSMITTEL						
	403 TEE	1	2	1	1	2	1
	406 BIER	3290	469	246	3290	469	246
	407 BRANNTWEIN	1	2	2	5	8	4
	408 WEIN	294	131	71	535	236	128
	ZUSAMMEN	3586	604	320	3832	715	379
	ERNAEHRUNGSWIRTSCHAFT 1-4	7957	1200	631	24499	2537	1352
5	ROHSTOFFE						
	506 ABF V GESPINSTWAREN LUMPEN	-	-	-	160	20	10
	512 PFLANZL STOFFE Z FAERB OD GERB	-	-	-	6	1	1
	513 KAUTSCHUK GUTTAPERCHA BALATA	35	11	6	35	11	6
	514 ROHGUMMEN SCHELLACK BALSAME	39	24	13	176	108	56
	528 SONSTIGE ERZE UND METALLASCHEN	-	-	-	100	22	12
	530 SPEISE UND INDUSTRIESALZ	309	32	17	422	37	20
	532 SONSTIGE STEINE UND ERDEN	57	15	9	90	20	11
	534 SONST ROHSTOFFE F CHEM ERZEUGN	299	43	22	384	83	43
	538 SONST ROHSTOFFE AUCH ABFAELLE	5	2	1	5	2	1
	ZUSAMMEN	744	127	68	1378	304	180
6	HALBWAREN						
	602 REYON SYNTHET FAEDEN AUCH GEZW	10	63	33	27	92	48
	603 GESPINSTE A ZELLW SYNTH FASER	3	7	5	5	15	9
	604 GESPINSTE WOLLE U AND TIERHAAR	-	1	1	-	2	2
	605 GESPINSTE AUS BAUMWOLLE	-	1	-	-	1	-
	609 KAUTSCHUK BEARBEITET	31	23	12	101	69	36
	612 SONST MINERALISCHE BAUSTOFFE	683	85	46	683	85	46
	615 FERROLEGIERUNGEN	-	-	-	180	41	22
	617 ALUMINIUM ROH AUCH LEGIERUNGEN	1	1	1	1	1	-
	618 KUPFER ROH AUCH LEGIERUNGEN	3	5	3	15	27	14
	619 NICKEL ROH AUCH LEGIERUNGEN	-	1	1	-	1	1
	621 ZINN ROH AUCH LEGIERUNGEN	-	1	-	-	1	-
	623 SONST UNEDLE METALLE ROH	-	-	-	-	1	-
	624 FETTSAEUREN PARAFFIN VASELIN	8220	1483	795	15548	2685	1427
	625 SONST TECHNISCHE FETTE U DELE	181	36	20	384	63	34
	628 KRAFTSTOFFE SCHMIERDELE ERDGAS	107	24	13	566	121	63
	629 TEER U TEERDESTILL ERZEUGNISSE	82	24	13	116	34	19
	630 AUFBEREITETE KALIDUENGEMITTEL	4250	188	99	4259	191	101
	633 STICKSTOFF A N G DUENGEMITTEL	266	199	106	728	526	278
	635 SONSTIGE CHEMISCHE HALBWAREN	19169	2174	1171	32432	3698	1975
	638 SONSTIGE HALBWAREN	14	3	-	71	8	2
	ZUSAMMEN	33020	4319	2318	55116	7662	4078
7	VORERZEUGNISSE						
	701 GEWEBE A SEIDE REYON SYNTH FAD	6	42	23	6	48	27
	702 GEWEBE A ZELLWOLLE SYNTH FASER	4	4	2	4	6	3
	703 GEWEBE A WOLLE U AND TIERHAAR	-	3	1	-	5	2
	704 GEWEBE AUS BAUMWOLLE	3	21	13	4	28	17
	705 GEWEBE AUS FLACHS HANF JUTE	2	4	2	15	8	4
	708 PAPIER UND PAPPE	564	330	172	749	457	240
	709 FURNIERE SPERRHOLZ U DGL	12	3	1	12	3	1
	710 STEINZEUG TON PORZELLANERZEUGN	198	192	102	331	342	180
	711 GLAS	238	45	25	421	85	48
	712 KUNSTSTOFFE	5250	2786	1490	9160	4839	2577
	713 TEERFARBSTOFFE	171	757	406	342	1480	789
	714 SONST FARBSTOFFE FARBEN LACKE	1495	1277	688	2596	2110	1124
	715 DEXTRINE GELATINE UND LEIME	6373	950	502	17124	2194	1172
	716 SPRENGSTOFFE SCHIESSBED ZUENDW	12	55	28	12	55	28

## SPEZIALHANDEL NACH LAENDERN

NR. DER SYSTEMATIK	WARENBENENNUNG	JULI/DEZEMBER 1989			JANUAR/DEZEMBER 1989		
		DT=100 KG	1000 DM	1000 \$	DT=100 KG	1000 DM	1000 \$
NOCH C O S T A R I C A AUSFUHR							
717	SONST CHEMISCHE VORERZEUGNISSE	10249	3401	1777	16923	6580	3439
719	STAHLROEHREN	-	-	-	1218	211	113
720	STAB UND FORMEISEN	1248	317	168	1352	344	182
721	BLECH AUS EISEN	22376	2932	1574	36573	4735	2522
722	DRAHT AUS EISEN	113	72	38	179	111	58
723	EISENBAHNOBERBAUMATERIAL	1	5	3	3	12	6
724	SCHMIEDEB GUSS SCHMIEDESTUECKE	-	4	2	2	10	5
725	STANGEN BLECHE USW KUPFER	10	11	5	53	59	30
726	STANGEN BLECHE USW ALUMINIUM	111	80	43	111	80	43
727	STANGEN BLECHE USW AND UNEDL M	1	35	20	2	63	33
728	STANGEN BLECHE USW EDELMETALLE	-	2	1	-	3	1
731	SONSTIGE VORERZEUGNISSE	-	-	-	29	12	6
	ZUSAMMEN	48437	13328	7086	87221	23880	12650
8 ENDERZEUGNISSE							
801	STRICKWAREN SEIDE CHEMIEFASERN	-	13	7	-	23	12
802	STRICKWAREN WOLLE U AND TIERH	-	1	-	-	1	-
803	STRICKWAREN AUS BAUMWOLLE	10	126	68	16	210	112
804	SONST KLEIDUNG SEIDE CHEMIEFAS	-	49	26	1	122	63
805	SONST KLEIDUNG WOLLE AND TIERH	1	19	8	1	26	12
806	SONST KLEIDUNG AUS BAUMWOLLE	-	11	5	-	29	14
807	SONST KLEIDUNG FLACHS HANF USW	-	1	-	-	9	5
808	HUETE	-	-	-	1	1	-
809	SONSTIGE SPINNSTOFFWAREN	235	271	143	260	408	213
810	PELZWAREN	-	3	2	-	5	2
811	SCHUHE AUS LEDER	4	26	14	4	26	14
812	ANDERE LEDERWAREN	2	15	8	3	25	14
813	PAPIERWAREN	469	431	229	1146	923	486
814	BUECHER KARTEN NOTEN BILDER	64	114	61	120	194	102
815	HOLZWAREN	93	112	60	113	165	86
816	KAUTSCHUKWAREN	142	224	121	199	381	204
817	STEINWAREN	37	40	19	37	45	21
818	STEINZEUG PORZELLAN U AE WAREN	10	15	8	47	59	32
819	GLASWAREN	85	124	65	231	298	159
820	MESSERSCHMIEDEWAREN	43	242	130	58	307	163
821	WERKZEUGE LANDWIRTSCH GERAETE	495	1042	549	824	1831	958
822	SONSTIGE EISENWAREN	1012	813	421	1969	1713	888
823	WAREN A KUPFER U KUPFERLEGIER	2	9	3	4	22	9
824	EDELMETALLW VERGOLD VERSILB W	-	2	1	3	18	10
825	SONST WAREN A UNEDLEN METALLEN	501	719	384	877	1150	606
826	WERKZEUGMASCHINEN WALZWERKSANL	323	1519	829	595	2480	1335
827	TEXTIL LEDERINDUSTRIEMASCHINEN	80	710	380	518	1887	992
828	LANDMASCHINEN U ACKERSCHLEPPER	106	368	195	206	627	331
830	KRAFTMASCHINEN	1	6	4	8	35	19
831	PUMPEN DRUCKLUFTMASCHINEN	140	525	281	249	862	453
832	FOERDERMITTEL	63	207	107	158	470	247
833	PAPIER UND DRUCKMASCHINEN	839	3809	2119	1013	4819	2640
834	BUEROMASCHINEN	89	751	392	109	1072	558
835	NAHRUNGSMITTELINDUSTRIEMASCHIN	135	793	424	458	2149	1153
836	SONSTIGE MASCHINEN	684	1896	1015	884	3267	1734
841	ELEKTROTECHNISCHE ERZEUGNISSE	1295	5260	2786	2520	9018	4754
842	UHREN	3	64	33	3	79	41
843	FEINMECHAN U OPTISCHE ERZEUGN	245	2710	1460	527	5856	3119
844	WACHSWAREN UND SEIFEN	42	48	24	54	74	38
845	WAREN AUS KUNSTSTOFFEN	739	1125	602	1163	1802	957
846	SPIELFILME BEL FILME PLATTEN	-	2	1	-	2	1
847	PHOTOCHEMISCHE ERZEUGNISSE	369	772	417	560	1135	607
848	BLEISTIFTE U CHEM BUEROBEDARF	220	275	150	251	379	205
849	PHARMAZEUTISCHE ERZEUGNISSE	646	2596	1383	1129	4741	2514
850	KOSMETISCHE ERZEUGNISSE	10	26	13	10	30	15
851	SONSTIGE CHEMISCHE ERZEUGNISSE	7397	4323	2286	16879	10622	5594
852	MUSIKINSTRUMENTE	-	17	8	-	22	11
853	KINDERSPIELZEUG CHRISTBAUMSCHM	4	19	9	4	20	9
855	WASSERFAHRZEUGE	-	-	-	-	6	3
857	KRAFTFAHRZEUGE	4250	8906	4806	7488	15470	8265
858	FAHRRADER	23	62	34	32	80	43
859	SONSTIGE FAHRZEUGE	69	52	26	100	222	114
869	SONSTIGE ENDERZEUGNISSE	139	272	138	210	501	259
	ZUSAMMEN	21116	41535	22254	41042	75718	40196
	FERTIGWAREN 7+8	69553	54863	29340	128263	99598	52846
	GEWERBL. WIRTSCHAFT 5-8	103317	59309	31726	184757	107564	57084
9 AUSSERDEM							
902	ERSATZLIEFERUNGEN	8	21	12	8	35	19
	INSGESAMT	111282	60530	32369	209264	110136	58455
	DARUNTER						
	EIGENVEREDELUNG	12709	6694	3591	25054	12838	6829
	PASSIVE VEREDELUNG	36	322	176	36	322	176
P A N A M A							
E I N F U H R							
2 NAHRUNGSMITTEL TIER URSPR							
205	DAERME	-	-	-	84	25	13
206	FISCHE UND FISCHZUBEREITUNGEN	-	-	-	52	40	20
	ZUSAMMEN	-	-	-	136	65	33
3 NAHRUNGSMITTEL PFL URSPR							
317	OBST AUSSER SUEDFRUECHTEN	-	-	-	8	8	4
318	SUEDFRUECHTE	1626264	149768	80096	2676547	262833	139235

SPEZIALHANDEL NACH LAENDERN

NR. DER SYSTEMATIK	WARENBEZEICHNUNG	JULI/DEZEMBER 1989			JANUAR/DEZEMBER 1989		
		DT=100 KG	1000 DM	1000 \$	DT=100 KG	1000 DM	1000 \$
NOCH	P A N A M A						
	EINFUHR						
	319 GEMUESE OBSTKONSERV FRUCHTSAFT	9296	1359	733	20091	2878	1531
	324 OELFRUECHTE ZUR ERNAEHRUNG	-	-	-	2383	482	256
	325 PFLANZL OELE U FETTE Z ERNAEHR	-	-	-	1455	90	48
	332 LEB PFLANZEN ZIERGAERT ERZEUGN	1030	557	296	1641	964	508
	ZUSAMMEN	1636590	151684	81125	2702125	267255	141582
4	GENUSSMITTEL						
	401 HOPFEN	-	-	-	4	11	6
	402 KAFFEE	6426	2897	1537	15581	8278	4360
	407 BRANNTWEIN	17	13	7	25	18	9
	ZUSAMMEN	6443	2910	1544	15610	8307	4375
	ERNAEHRUNGSWIRTSCHAFT 1-4	1643033	154594	82669	2717871	275627	145990
5	ROHSTOFFE						
	503 WOLLE AND TIERHAARE REISSWOLLE	3	2	1	3	2	1
	504 BAUMWOLLE REISSBAUMWOLLE ABF	1970	566	294	1970	566	294
	ZUSAMMEN	1973	568	295	1973	568	295
6	HALBWAREN						
	608 HOLZMASSE ZELLSTOFF	39	3	2	39	3	2
	617 ALUMINIUM ROH AUCH LEGIERUNGEN	777	202	111	777	202	111
	618 KUPFER ROH AUCH LEGIERUNGEN	152	33	17	152	33	17
	625 SONST TECHNISCHE FETTE U OELE	-	-	-	90	15	8
	629 TEER U TEERDESTILL ERZEUGNISSE	170	9	5	170	9	5
	635 SONSTIGE CHEMISCHE HALBWAREN	645	55	30	840	75	40
	ZUSAMMEN	1783	302	165	2068	397	183
7	VORERZEUGNISSE						
	706 LEDER	-	-	-	13	69	38
	709 FURNIERE SPERRHOLZ U DGL	1208	400	214	2548	818	433
	712 KUNSTSTOFFE	50	19	10	50	19	10
	717 SONST CHEMISCHE VORERZEUGNISSE	20	585	312	250	738	392
	730 EDELST SCHMUCKST PERLEN BEARB	-	472	244	-	472	244
	ZUSAMMEN	1278	1476	780	2861	2116	1117
8	ENDERZEUGNISSE						
	803 STRICKWAREN AUS BAUMWOLLE	-	1	1	-	1	1
	811 SCHUHE AUS LEDER	-	-	-	48	286	153
	814 BUECHER KARTEN NOTEN BILDER	-	318	171	2	954	503
	818 STEINZEUG PORZELLAN U AE WAREN	18	28	14	18	28	14
	821 WERKZEUGE LANDWIRTSCH GERAETE	2	5	3	2	5	3
	822 SONSTIGE EISENWAREN	61	16	8	61	16	8
	825 SONST WAREN A UNEDLEN METALLEN	-	2	1	-	2	1
	830 KRAFTMASCHINEN	3	3	1	3	3	1
	831 PUMPEN DRUCKLUFTMASCHINEN	1	21	11	1	21	11
	833 PAPIER UND DRUCKMASCHINEN	2	1	-	2	1	-
	834 BUEROMASCHINEN	-	3	2	-	3	2
	836 SONSTIGE MASCHINEN	1	8	5	1	15	9
	841 ELEKTROTECHNISCHE ERZEUGNISSE	8	264	145	35	425	229
	842 UHREN	-	36	19	-	36	19
	843 FEINMECHAN U OPTISCHE ERZEUGN	1	36	20	17	757	408
	845 WAREN AUS KUNSTSTOFFEN	20	5	3	20	5	3
	847 PHOTOCHEMISCHE ERZEUGNISSE	15	46	25	54	346	186
	849 PHARMAZEUTISCHE ERZEUGNISSE	58	1713	935	123	2918	1573
	851 SONSTIGE CHEMISCHE ERZEUGNISSE	36	23	12	64	40	20
	853 KINDERSPIELZEUG CHRISTBAUMSCHM	5	8	4	5	8	4
	855 WASSERFAHRZEUGE	-	-	-	41550	6000	3239
	857 KRAFTFAHRZEUGE	2	5	3	29	49	25
	869 SONSTIGE ENDERZEUGNISSE	2	115	64	3	151	83
	ZUSAMMEN	235	2657	1447	42038	12070	6495
	FERTIGWAREN 7+8	1513	4133	2227	44899	14186	7612
	GEWERBL. WIRTSCHAFT 5-8	5269	5003	2687	48940	15091	8090
9	AUSSERDEM						
	901 RUECKWAREN	42	104	55	232	871	464
	INSGESAMT	1648344	159701	85411	2767043	291589	154544
	DARUNTER						
	EIGENVEREDELUNG	2908	1130	601	4347	1824	966
	LOHNVEREDELUNG	246	96	52	554	299	160
	PASSIVE VEREDELUNG	5	8	4	5	8	4
	A U S F U H R						
2	NAHRUNGSMITTEL TIER URSPR						
	201 MILCH	-	-	-	8	2	-
	203 KAESE	180	59	30	3371	1154	623
	204 FLEISCH UND FLEISCHWAREN	-	-	-	20	9	5
	ZUSAMMEN	180	59	30	3399	1165	628
3	NAHRUNGSMITTEL PFL URSPR						
	308 MUELLEREIERZEUGNISSE	420	30	15	629	41	21
	309 MALZ	43600	2909	1576	61900	4162	2226
	314 KARTOFFELN	1706	234	128	3295	437	237
	317 OBST AUSSER SUEDFRUECHTEN	-	1	-	-	-	-
	318 SUEDFRUECHTE	9	2	1	9	1	1
	321 KAKAOERZEUGNISSE	47	26	14	51	37	20
	322 GEWUERZE	3	3	2	3	3	2
	323 ZUCKER	6	3	2	44	10	5
	329 SONST ABFALLERZEUGN VIEHFUETT	58	23	12	221	53	29
	331 SONST PFLANZL NAHRUNGSMITTEL	66	128	67	279	214	110
	ZUSAMMEN	45915	3359	1819	66431	4960	2653

SPEZIALHANDEL NACH LAENDERN

NR. DER SYSTEMATIK	WARENBENENNUNG	JULI/DEZEMBER 1989			JANUAR/DEZEMBER 1989		
		DT=100 KG	1000 DM	1000 \$	DT=100 KG	1000 DM	1000 \$
NOCH	P A N A M A						
	AUSFUHR						
4	GENUSSMITTEL						
	401 HOPFEN	165	184	98	203	242	128
	405 TABAKERZEUGNISSE	-	1	-	-	1	-
	406 BIER	230	34	18	498	72	38
	407 BRANNTWEIN	48	16	8	49	18	9
	408 WEIN	479	265	139	685	356	187
	ZUSAMMEN	922	500	263	1435	689	362
	ERNAHRUNGSWIRTSCHAFT 1-4	47017	3918	2112	71265	6814	3643
5	ROHSTOFFE						
	514 ROHGUMMEN SCHELLACK BALSAME	10	7	4	26	20	11
	528 SONSTIGE ERZE UND METALLASCHEN	20	7	4	20	7	4
	532 SONSTIGE STEINE UND ERDEN	37	27	14	57	31	16
	534 SONST ROHSTOFFE F CHEM ERZEUGN	41	66	34	43	69	35
	538 SONST ROHSTOFFE AUCH ABFAELLE	1	1	-	1	1	-
	ZUSAMMEN	109	108	56	147	128	66
6	HALBWAREN						
	602 REYON SYNTHET FAEDEN AUCH GEZW	4	7	4	168	93	49
	603 GESPINSTE A ZELLW SYNTH FASER	21	90	49	36	151	82
	609 KAUTSCHUK BEARBEITET	7	16	9	68	44	23
	612 SONST MINERALISCHE BAUSTOFFE	815	113	60	817	115	61
	617 ALUMINIUM ROH AUCH LEGIERUNGEN	20	28	14	34	48	24
	624 FETTSAEUREN PARAFFIN VASELIN	1163	144	79	2502	289	156
	625 SONST TECHNISCHE FETTE U OELE	76	16	9	210	41	23
	628 KRAFTSTOFFE SCHMIERDELE ERDGAS	489	135	72	754	192	103
	629 TEER U TEERDESTILL ERZEUGNISSE	21	7	3	21	7	3
	630 AUFBEREITETE KALIDUENGEMITTEL	70050	1613	855	100050	2306	1227
	633 STICKSTOFF A N G DUENGEMITTEL	75	24	12	898	54	27
	635 SONSTIGE CHEMISCHE HALBWAREN	770	135	71	2136	331	172
	637 GOLD FUER GEWERBLICHE ZWECKE	-	-	-	-	723	390
	638 SONSTIGE HALBWAREN	7	4	2	21	7	3
	ZUSAMMEN	73518	2332	1239	107715	4401	2343
7	VORERZEUGNISSE						
	701 GEWEBE A SEIDE REYON SYNTH FAD	-	1	1	-	2	1
	702 GEWEBE A ZELLWOLLE SYNTH FASER	-	-	-	1	12	6
	704 GEWEBE AUS BAUMWOLLE	20	138	76	23	159	88
	705 GEWEBE AUS FLACHS HANF JUTE	-	-	-	3	1	-
	708 PAPIER UND PAPPE	327	165	88	727	415	221
	710 STEINZEUG TON PORZELLANERZEUGN	8	12	6	30	28	16
	711 GLAS	392	56	30	1957	290	154
	712 KUNSTSTOFFE	1693	618	332	2944	1190	631
	713 TEERFARBSTOFFE	458	1019	541	844	1847	977
	714 SONST FARBSTOFFE FARBEN LACKE	480	419	225	1761	1110	582
	715 DEXTRINE GELATINE UND LEIME	35	16	8	67	41	21
	716 SPRENGSTOFFE SCHIESSBED ZUENDW	-	-	-	7	21	11
	717 SONST CHEMISCHE VORERZEUGNISSE	1153	794	413	2137	1316	681
	719 STAHLROEHRN	33	47	24	122	63	32
	720 STAB UND FORMEISEN	-	-	-	171	24	12
	721 BLECH AUS EISEN	14611	2793	1494	28843	5832	3080
	722 DRAHT AUS EISEN	-	2	-	29	12	6
	725 STANGEN BLECHE USW KUPFER	149	113	59	154	125	65
	726 STANGEN BLECHE USW ALUMINIUM	69	81	47	69	81	47
	727 STANGEN BLECHE USW AND UNEDL M	12	22	11	17	28	14
	728 STANGEN BLECHE USW EDELMETALLE	-	708	374	-	740	390
	730 EDELST SCHMUCKST PERLEN BEARB	-	1	-	-	1	-
	731 SONSTIGE VORERZEUGNISSE	-	-	-	-	1	-
	ZUSAMMEN	19440	7005	3729	39906	13339	7035
8	ENDERZEUGNISSE						
	801 STRICKWAREN SEIDE CHEMIEFASERN	-	1	-	7	48	24
	803 STRICKWAREN AUS BAUMWOLLE	3	50	29	3	50	29
	804 SONST KLEIDUNG SEIDE CHEMIEFAS	-	11	6	-	20	9
	806 SONST KLEIDUNG AUS BAUMWOLLE	-	9	5	-	21	11
	807 SONST KLEIDUNG FLACHS HANF USW	-	-	-	-	4	2
	809 SONSTIGE SPINNSTOFFWAREN	19	108	58	93	192	101
	811 SCHUHE AUS LEDER	32	208	112	72	368	194
	812 ANDERE LEDERWAREN	4	12	6	4	15	7
	813 PAPIERWAREN	207	220	116	1052	838	441
	814 BUECHER KARTEN NOTEN BILDER	14	40	20	38	85	42
	815 HOLZWAREN	5	25	12	18	38	18
	816 KAUTSCHUKWAREN	103	293	153	426	584	303
	818 STEINZEUG PORZELLAN U AE WAREN	89	650	347	174	895	474
	819 GLASWAREN	170	164	90	515	593	315
	820 MESSERSCHMIEDEWAREN	79	380	203	111	541	287
	821 WERKZEUGE LANDWIRTSCH GERAETE	334	933	497	517	1349	711
	822 SONSTIGE EISENWAREN	336	346	182	2026	2038	1071
	823 WAREN A KUPFER U KUPFERLEGIER	2	18	10	2	19	11
	824 EDELMETALLW VERGOLD VERSILB W	-	151	78	-	1588	826
	825 SONST WAREN A UNEDLEN METALLEN	234	366	195	537	766	401
	826 WERKZEUGMASCHINEN WALZWERKSANL	15	201	103	42	349	182
	827 TEXTIL LEDERINDUSTRIEMASCHINEN	-	25	12	-	46	24
	828 LANDMASCHINEN U ACKERSCHLEPPER	6	45	24	8	60	32
	830 KRAFTMASCHINEN	5	29	15	6	58	31
	831 PUMPEN DRUCKLUFTMASCHINEN	113	274	151	156	537	287
	832 FOERDERMITTEL	4	24	12	31	145	76
	833 PAPIER UND DRUCKMASCHINEN	20	189	100	50	312	165
	834 BUEROMASCHINEN	6	39	21	24	226	122
	835 NAHRUNGSMITTELINDUSTRIEMASCHIN	124	444	236	179	761	397
	836 SONSTIGE MASCHINEN	822	2813	1509	1540	5657	3012
	841 ELEKTROTECHNISCHE ERZEUGNISSE	729	1633	876	911	2262	1200
	842 UHREN	-	73	40	1	392	209

## SPEZIALHANDEL NACH LAENDERN

NR. DER SYSTEMATIK	WARENBEKENNUNG	JULI/DEZEMBER 1989			JANUAR/DEZEMBER 1989		
		DT=100 KG	1000 DM	1000 \$	DT=100 KG	1000 DM	1000 \$
<b>NOCH P A N A M A</b>							
	<b>AUSFUHR</b>						
843	FEINMECHAN U OPTISCHE ERZEUGN	16	430	225	31	864	450
844	WACHSWAREN UND SEIFEN	3	15	7	5	28	13
845	WAREN AUS KUNSTSTOFFEN	66	120	63	146	329	173
847	PHOTOCHEMISCHE ERZEUGNISSE	36	92	49	70	153	82
848	BLEISTIFTE U CHEM BUEROBEDARF	120	71	37	165	101	52
849	PHARMAZEUTISCHE ERZEUGNISSE	1297	14928	7997	2561	28558	15156
850	KOSMETISCHE ERZEUGNISSE	308	507	268	696	1172	625
851	SONSTIGE CHEMISCHE ERZEUGNISSE	1765	1423	755	2737	1949	1028
852	MUSIKINSTRUMENTE	4	48	25	4	50	26
853	KINDERSPIELZEUG CHRISTBAUMSCHM	21	53	28	21	56	29
855	WASSERFAHRZEUGE	108842	27418	14103	280465	59794	31052
857	KRAFTFAHRZEUGE	1151	4165	2233	2230	8031	4261
858	FAHRRADER	-	-	-	7	16	9
859	SONSTIGE FAHRZEUGE	-	-	-	9	10	6
889	SONSTIGE ENDERZEUGNISSE	117	389	209	416	898	475
	ZUSAMMEN	117221	59433	31217	298107	122866	64451
	FERTIGWAREN 7+8	136661	66438	34946	338013	136205	71486
	GEWERBL. WIRTSCHAFT 5-8	210288	68878	36241	445875	140734	73895
9	AUSSERDEM						
902	ERSATZLIEFERUNGEN	6	12	6	10	40	21
	INSGESAMT	257311	72808	38359	517150	147588	77559
	DARUNTER						
	EIGENVEREDELUNG	1322	3456	1860	3248	6560	3501
	LOHNVEREDELUNG	-	2	1	-	2	1
<b>ANGUILLA</b>							
<b>AUSFUHR</b>							
3	NAHRUNGSMITTEL PFL URSPR						
309	MALZ	-	-	-	2000	146	74
	ZUSAMMEN	-	-	-	2000	146	74
	ERNAEHRUNGSWIRTSCHAFT 1-4	-	-	-	2000	146	74
7	VORERZEUGNISSE						
705	GEWEBE AUS FLACHS HANF JUTE	1	8	4	1	8	4
712	KUNSTSTOFFE	-	2	1	-	2	1
	ZUSAMMEN	1	10	5	1	10	5
8	ENDERZEUGNISSE						
809	SONSTIGE SPINNSTOFFWAREN	-	-	-	5	1	1
815	HOLZWAREN	-	-	-	2	2	-
818	STEINZEUG PORZELLAN U AE WAREN	5	12	6	5	12	6
821	WERKZEUGE LANDWIRTSCH GERAETE	-	-	-	-	1	1
822	SONSTIGE EISENWAREN	-	-	-	1	3	2
825	SONST WAREN A UNEDLEN METALLEN	-	-	-	2	2	-
828	LANDMASCHINEN U ACKERSCHLEPPER	-	-	-	-	1	1
830	KRAFTMASCHINEN	-	10	6	-	10	6
841	ELEKTROTECHNISCHE ERZEUGNISSE	-	-	-	13	62	34
843	FEINMECHAN U OPTISCHE ERZEUGN	-	6	3	-	6	3
849	PHARMAZEUTISCHE ERZEUGNISSE	-	-	-	-	2	1
869	SONSTIGE ENDERZEUGNISSE	1	2	1	1	2	1
	ZUSAMMEN	6	30	16	29	104	56
	FERTIGWAREN 7+8	7	40	21	30	114	61
	GEWERBL. WIRTSCHAFT 5-8	7	40	21	30	114	61
	INSGESAMT	7	40	21	2030	260	135
<b>KUBA</b>							
<b>EINFUHR</b>							
1	LEBENDE TIERE						
104	SONSTIGE LEBENDE TIERE	-	-	-	3	5	3
	ZUSAMMEN	-	-	-	3	5	3
2	NAHRUNGSMITTEL TIER URSPR						
206	FISCHE UND FISCHZUBEREITUNGEN	1303	2020	1107	1845	3312	1788
210	HONIG	13538	1907	1050	14257	2018	1107
	ZUSAMMEN	14841	3927	2157	16102	5330	2895
3	NAHRUNGSMITTEL PFL URSPR						
316	GEMUESE SONST KUECHENGEMAECHSE	-	-	-	45	8	5
318	SUEDFRUECHTE	666	63	33	1996	173	90
319	GEMUESE OBSTKONSERV FRUCHTSAFT	9925	2593	1416	11996	3089	1682
320	KAKAO ROH	180	115	59	180	115	59
323	ZUCKER	400	52	28	800	94	49
325	PFLANZL OELE U FETTE Z ERNAEHR	2830	1632	895	4330	2522	1368
329	SONST ABFALLERZEUGN VIEHFUETT	-	-	-	38901	593	302
331	SONST PFLANZL NAHRUNGSMITTEL	2	4	2	4	8	3
332	LEB PFLANZEN ZIERGAERT ERZEUGN	-	-	-	241	27	15
	ZUSAMMEN	14003	4459	2433	58493	6639	3573
4	GENUSSMITTEL						
402	KAFFEE	842	561	300	3885	2328	1253
404	ROHTABAK	2425	1349	722	4336	2414	1287
405	TABAKERZEUGNISSE	28	1398	754	68	3081	1633
407	BRANNTWEIN	248	78	41	465	173	92
	ZUSAMMEN	3544	3386	1817	8754	7996	4265

## SPEZIALHANDEL NACH LAENDERN

NR. DER SYSTEMATIK		JULI/DEZEMBER 1989			JANUAR/DEZEMBER 1989		
WARENBENENNUNG		DT=100 KG	1000 DM	1000 \$	DT=100 KG	1000 DM	1000 \$
NOCH	K U B A	EINFUHR					
	ERNAHRUNGSWIRTSCHAFT 1-4	32388	11772	6407	83352	19970	10736
5	ROHSTOFFE						
	505 FLACHS HANF JUTE UND DGL	-	-	-	285	36	18
	509 BETTFEDERN	-	-	-	462	1183	632
	525 CHROMERZE	21808	610	333	83062	2136	1107
	529 BAUXIT KRYOLITH	-	-	-	9709	220	111
	538 SONST ROHSTOFFE AUCH ABFAELLE	1036	107	58	3038	282	157
	ZUSAMMEN	22844	717	391	96556	3867	2025
6	HALBWAREN						
	614 ALTEISEN SCHROTT	-	-	-	2484	745	400
	637 GOLD FUER GEWERBLICHE ZWECKE	8	9377	4919	16	18019	9445
	638 SONSTIGE HALBWAREN	-	-	-	3	4399	2358
	ZUSAMMEN	8	9377	4919	2503	23163	12203
7	VORERZEUGNISSE						
	704 GEWEBE AUS BAUMWOLLE	-	-	-	28	11	5
	717 SONST CHEMISCHE VORERZEUGNISSE	1759	1077	555	1759	1077	555
	ZUSAMMEN	1759	1077	555	1787	1088	560
8	ENDERZEUGNISSE						
	804 SONST KLEIDUNG SEIDE CHEMIEFAS	-	1	-	3	9	4
	806 SONST KLEIDUNG AUS BAUMWOLLE	99	72	39	99	73	39
	809 SONSTIGE SPINNSTOFFWAREN	1140	144	76	6510	789	412
	810 PELZWAREN	-	-	-	-	1	-
	814 BUECHER KARTEN NOTEN BILDER	75	763	406	185	2141	1132
	815 HOLZWAREN	16	43	23	135	83	42
	817 STEINWAREN	-	-	-	13	4	2
	818 STEINZEUG PORZELLAN U AE WAREN	-	-	-	5	2	1
	819 GLASWAREN	-	-	-	4	4	2
	822 SONSTIGE EISENWAREN	-	-	-	41	3	1
	823 WAREN A KUPFER U KUPFERLEGIER	-	-	-	10	2	1
	826 WERKZEUGMASCHINEN WALZWERKSANL	-	-	-	1	20	10
	831 PUMPEN DRUCKLUFTMASCHINEN	-	-	-	7	21	11
	833 PAPIER UND DRUCKMASCHINEN	4	3	2	25	16	9
	836 SONSTIGE MASCHINEN	-	-	-	1	50	27
	841 ELEKTROTECHNISCHE ERZEUGNISSE	-	1	1	9	16	8
	842 UHREN	-	-	-	1	1	-
	843 FEINMECHAN U OPTISCHE ERZEUGN	-	8	3	-	26	13
	845 WAREN AUS KUNSTSTOFFEN	-	-	-	3	2	1
	846 SPIELFILME BEL FILME PLATTEN	-	-	-	1	3	2
	851 SONSTIGE CHEMISCHE ERZEUGNISSE	289	6	3	289	6	3
	852 MUSIKINSTRUMENTE	-	-	-	-	1	-
	853 KINDERSPIELZEUG CHRISTBAUMSCHM	34	21	12	34	21	12
	857 KRAFTFAHRZEUGE	20	1	-	20	1	-
	869 SONSTIGE ENDERZEUGNISSE	20	836	448	23	1526	810
	ZUSAMMEN	1697	1899	1013	7419	4821	2542
	FERTIGWAREN 7+8	3456	2976	1568	9206	5909	3102
	GEWERBL. WIRTSCHAFT 5-8	26308	13070	6878	108265	32939	17330
9	AUSSERDEM						
	901 RUECKWAREN	209	2882	1544	271	4151	2214
	INSGESAMT	58905	27724	14829	191888	57060	30280
	DARUNTER						
	EIGENVEREDELUNG	4714	2751	1465	6249	3659	1948
	LOHNVEREDELUNG	516	359	189	740	560	297
	PASSIVE VEREDELUNG	6	9	6	10	15	10
	A U S F U H R						
2	NAHRUNGSMITTEL TIER URSPR						
	204 FLEISCH UND FLEISCHWAREN	-	-	-	182	145	76
	209 EIER EIWEISS EIGELB	-	32	16	-	46	24
	ZUSAMMEN	-	32	16	182	191	100
3	NAHRUNGSMITTEL PFL URSPR						
	301 WEIZEN	72285	2095	1091	1388686	36486	19247
	303 GERSTE	-	-	-	50000	1449	774
	308 MUELLEREIERZEUGNISSE	336822	15685	8433	822092	35582	18975
	319 GEMUESE OBSTKONSERV FRUCHTSAFT	119	131	72	139	148	82
	323 ZUCKER	1396	147	77	4548	462	240
	326 MARGARINE U AEHNL SPEISEFETTE	73	41	21	73	41	21
	331 SONST PFLANZL NAHRUNGSMITTEL	3923	503	265	4661	1166	618
	ZUSAMMEN	414618	18602	9959	2270199	75334	39957
4	GENUSSMITTEL						
	404 ROHTABAK	3440	249	139	4307	312	171
	405 TABAKERZEUGNISSE	1	52	29	1	52	29
	406 BIER	42	10	6	4712	744	386
	407 BRANNTWEIN	3	6	3	86	114	60
	408 WEIN	2	2	1	92	41	21
	ZUSAMMEN	3488	319	178	9198	1263	667
	ERNAHRUNGSWIRTSCHAFT 1-4	418106	18959	10153	2279579	76788	40724
5	ROHSTOFFE						
	513 KAUTSCHUK GUTTAPERCHA BALATA	-	37	19	-	37	19
	514 ROHGUMMEN SCHELLACK BALSAME	35	83	43	491	385	198
	530 SPEISE UND INDUSTRIESALZ	277	25	14	278	29	16
	532 SONSTIGE STEINE UND ERDEN	4673	462	245	4863	485	256
	534 SONST ROHSTOFFE F CHEM ERZEUGN	264	106	57	301	150	81
	538 SONST ROHSTOFFE AUCH ABFAELLE	-	-	-	1514	31	17



SPEZIALHANDEL NACH LAENDERN

NR. DER SYSTEMATIK	WARENBENENNUNG	JULI/DEZEMBER 1989			JANUAR/DEZEMBER 1989		
		DT=100 KG	1000 DM	1000 \$	DT=100 KG	1000 DM	1000 \$
NOCH	K U B A						
	AUSFUHR						
	ZUSAMMEN	5249	713	378	7448	1117	587
6	HALBWAREN						
	809 KAUTSCHUK BEARBEITET	3	2	1	4	4	2
	810 GLASMASSE ROHGLAS	175	98	54	175	98	54
	812 SONST MINERALISCHE BAUSTOFFE	581	96	51	581	96	51
	816 EISENHALBZEUG	374	44	23	374	44	23
	817 ALUMINIUM ROH AUCH LEGIERUNGEN	-	-	-	440	532	290
	819 NICKEL ROH AUCH LEGIERUNGEN	1	4	2	2	16	9
	821 ZINN ROH AUCH LEGIERUNGEN	-	1	-	-	1	-
	822 ZINK ROH AUCH LEGIERUNGEN	-	2	1	-	3	1
	823 SONST UNEDLE METALLE ROH	8	90	48	9	101	53
	824 FETTSAEUREN PARAFFIN VASELIN	27293	3018	1694	30064	3438	1916
	825 SONST TECHNISCHE FETTE U OELE	125	22	12	365	63	33
	827 RUECKST D ERDOEL U TEERDESTILL	-	1	-	65	6	3
	828 KRAFTSTOFFE SCHMIEROLE ERDGA	3539	720	377	4076	799	416
	829 TEER U TEERDESTILL ERZEUGNISSE	4	16	8	41	44	23
	830 AUFBEREITETE KALIDUENGEMITTEL	10	9	4	10	10	4
	833 STICKSTOFF A N G DUENGEMITTEL	5	12	6	6	13	6
	835 SONSTIGE CHEMISCHE HALBWAREN	1452	495	267	3568	1000	530
	838 SONSTIGE HALBWAREN	2	2	-	2	2	-
	ZUSAMMEN	33572	4632	2548	39782	6270	3414
7	VORERZEUGNISSE						
	701 GEWEBE A SEIDE REYON SYNTH FAD	-	6	3	11	65	32
	702 GEWEBE A ZELLWOLLE SYNTH FASER	-	-	-	4	4	2
	704 GEWEBE AUS BAUMWOLLE	1	4	3	1	4	3
	705 GEWEBE AUS FLACHS HANF JUTE	-	-	-	2	3	2
	708 PAPIER UND PAPPE	57	19	11	266	61	32
	710 STEINZEUG TON PORZELLANERZEUGN	15	116	65	15	149	81
	711 GLAS	166	144	78	243	289	154
	712 KUNSTSTOFFE	1946	1053	563	12875	4858	2560
	713 TEERFARBSTOFFE	278	749	393	501	1235	649
	714 SONST FARBSTOFFE FARBEN LACKE	875	702	363	4292	2931	1541
	715 DEXTRINE GELATINE UND LEIME	25	26	12	59	53	26
	716 SPRENGSTOFFE SCHIESSBED ZUENDW	6	20	10	6	20	10
	717 SONST CHEMISCHE VORERZEUGNISSE	41562	6112	3255	60653	10154	5371
	719 STAHLROEHREN	2883	532	295	3575	650	355
	720 STAB UND FORMEISEN	8818	1398	751	19581	2988	1596
	721 BLECH AUS EISEN	21838	3054	1644	54804	8235	4313
	722 DRAHT AUS EISEN	4	71	38	740	307	163
	724 SCHMIEDEB GUSS SCHMIEDESTUECKE	2	4	2	5	11	5
	725 STANGEN BLECHE USW KUPFER	102	128	68	102	129	69
	726 STANGEN BLECHE USW ALUMINIUM	-	-	-	-	13	7
	727 STANGEN BLECHE USW UNEDL M	5	20	11	5	22	12
	728 STANGEN BLECHE USW EDELMETALLE	-	57	30	2	232	120
	731 SONSTIGE VORERZEUGNISSE	1	13	6	1	13	6
	ZUSAMMEN	78584	14228	7601	157744	32426	17109
8	ENDERZEUGNISSE						
	801 STRICKWAREN SEIDE CHEMIEFASERN	-	2	1	-	2	1
	802 STRICKWAREN WOLLE U AND TIERH	-	2	-	-	3	-
	803 STRICKWAREN AUS BAUMWOLLE	2	8	4	2	10	5
	804 SONST KLEIDUNG SEIDE CHEMIEFAS	7	86	46	7	86	46
	805 SONST KLEIDUNG WOLLE AND TIERH	-	1	-	-	2	-
	806 SONST KLEIDUNG AUS BAUMWOLLE	1	3	2	1	4	2
	807 SONST KLEIDUNG FLACHS HANF USW	-	-	-	-	1	1
	809 SONSTIGE SPINNSTOFFWAREN	608	536	286	610	550	292
	810 PELZWAREN	5	79	43	7	105	57
	811 SCHUHE AUS LEDER	9	100	51	9	101	51
	812 ANDERE LEDERWAREN	11	48	27	11	58	32
	813 PAPIERWAREN	15	16	8	53	89	47
	814 BUECHER KARTEN NOTEN BILDER	3	28	16	13	49	28
	815 HOLZWAREN	90	229	122	116	295	157
	816 KAUTSCHUKWAREN	113	255	138	125	323	174
	817 STEINWAREN	-	13	7	-	20	10
	818 STEINZEUG PORZELLAN U AE WAREN	-	-	-	9	19	10
	819 GLASWAREN	584	952	501	636	1238	656
	820 MESSERSCHMIEDEWAREN	8	83	45	9	88	47
	821 WERKZEUGE LANDWIRTSCH GERAETE	104	362	192	121	465	245
	822 SONSTIGE EISENWAREN	2230	2009	1090	3059	2589	1394
	823 WAREN A KUPFER U KUPFERLEGIER	60	133	72	62	137	74
	824 EDELMETALLW VERGOLD VERSILB W	-	8	4	-	8	4
	825 SONST WAREN A UNEDLEN METALLEN	100	537	282	150	715	377
	826 WERKZEUGMASCHINEN WALZWERKSANL	416	2004	1074	515	3280	1729
	827 TEXTIL LEDERINDUSTRIEMASCHINEN	1046	5361	2942	1115	5896	3226
	828 LANDMASCHINEN U ACKERSCHLEPPER	9	84	47	53	221	116
	830 KRAFTMASCHINEN	3	61	33	3	61	33
	831 PUMPEN DRUCKLUFTMASCHINEN	402	1753	921	523	2516	1331
	832 FOERDERMITTEL	184	400	209	1135	2184	1109
	833 PAPIER UND DRUCKMASCHINEN	51	486	257	115	930	491
	834 BUEROMASCHINEN	12	155	81	17	417	216
	835 NAHRUNGSMITTELINDUSTRIEMASCHIN	255	2171	1195	271	2369	1233
	836 SONSTIGE MASCHINEN	2439	10927	5743	4782	17759	9391
	841 ELEKTROTECHNISCHE ERZEUGNISSE	2028	15353	8428	2582	28232	15085
	842 UHREN	1	6	3	1	8	4
	843 FEINMECHAN U OPTISCHE ERZEUGN	485	6255	3325	1202	13546	7200
	844 WACHSWAREN UND SEIFEN	204	454	247	1193	754	404
	845 WAREN AUS KUNSTSTOFFEN	78	421	224	240	1269	679
	846 SPIELFILME BEL FILME PLATTEN	-	-	-	-	1	1
	847 PHOTOCHEMISCHE ERZEUGNISSE	46	172	92	54	218	116
	848 BLEISTIFTE U CHEM BUEROBEDARF	532	427	231	808	706	379
	849 PHARMAZEUTISCHE ERZEUGNISSE	866	2616	1390	4006	8278	4371

SPEZIALHANDEL NACH LAENDERN

NR. DER SYSTEMATIK	WARENBENENNUNG	JULI/DEZEMBER 1989			JANUAR/DEZEMBER 1989		
		DT=100 KG	1000 DM	1000 \$	DT=100 KG	1000 DM	1000 \$
NOCH	K U B A	AUSFUHR					
	850 KOSMETISCHE ERZEUGNISSE	44	80	43	580	508	269
	851 SONSTIGE CHEMISCHE ERZEUGNISSE	10265	5138	2844	18928	12550	6798
	852 MUSIKINSTRUMENTE	1	45	25	1	63	34
	853 KINDERSPIELZEUG CHRISTBAUMSCHM	-	1	-	1	2	-
	855 WASSERFAHRZEUGE	1	10	5	1	10	5
	857 KRAFTFAHRZEUGE	646	1971	1079	1392	3989	2120
	858 FAHRRADER	1	2	1	1	2	1
	859 SONSTIGE FAHRZEUGE	1	2	1	1	2	1
	869 SONSTIGE ENDERZEUGNISSE	2134	2497	1348	4256	4171	2226
	ZUSAMMEN	26100	64342	34665	48776	116889	62278
	FERTIGWAREN 7+8	104684	78570	42266	206520	149315	79387
	GEWERBL. WIRTSCHAFT 5-8	143505	83915	45192	253750	156702	83388
9	AUSSERDEM	-	25	13	-	25	13
	901 RUECKWAREN	88	283	149	90	501	264
	902 ERSATZLIEFERUNGEN	-	-	-	-	-	-
	INSGESAMT	561699	103176	55507	2533419	234016	124389
	DARUNTER						
	EIGENVEREDELUNG	567	867	477	10266	8174	4352
	LOHNVEREDELUNG	-	1	-	1	102	51
S T C H R I S T O P H							
E I N F U H R							
3	NAHRUNGSMITTEL PFL URSPR	-	-	-	2	1	-
	319 GEMUESE OBSTKONSERV FRUCHTSAFT	-	-	-	2	1	-
	331 SONST PFLANZL NAHRUNGSMITTEL	-	-	-	4	2	-
	ZUSAMMEN	-	-	-	4	2	-
	ERNAHRUNGSWIRTSCHAFT 1-4	-	-	-	4	2	-
8	ENDERZEUGNISSE	-	-	-	-	-	-
	814 BUECHER KARTEN NOTEN BILDER	-	2	1	-	2	1
	ZUSAMMEN	-	2	1	-	2	1
	FERTIGWAREN 7+8	-	2	1	-	2	1
	GEWERBL. WIRTSCHAFT 5-8	-	2	1	-	2	1
	INSGESAMT	-	2	1	4	4	1
A U S F U H R							
2	NAHRUNGSMITTEL TIER URSPR	-	-	-	-	-	-
	203 KAESE	13	5	3	13	5	3
	ZUSAMMEN	13	5	3	13	5	3
3	NAHRUNGSMITTEL PFL URSPR	-	-	-	-	-	-
	323 ZUCKER	210	16	9	630	37	21
	331 SONST PFLANZL NAHRUNGSMITTEL	-	-	-	1	1	-
	ZUSAMMEN	210	16	9	631	38	21
4	GENUSSMITTEL	-	-	-	-	-	-
	401 HOPFEN	4	5	3	4	5	3
	ZUSAMMEN	4	5	3	4	5	3
	ERNAHRUNGSWIRTSCHAFT 1-4	227	26	15	648	48	27
5	ROHSTOFFE	-	-	-	-	-	-
	534 SONST ROHSTOFFE F CHEM ERZEUGN	-	-	-	2	3	2
	ZUSAMMEN	-	-	-	2	3	2
6	HALBWAREN	-	-	-	-	-	-
	602 REYON SYNTHET FAEDEN AUCH GEZW	1	2	1	1	2	1
	605 GESPINSTE AUS BAUMWOLLE	-	1	1	-	1	1
	624 FETTSAEUREN PARAFFIN VASELIN	-	-	-	10	1	1
	635 SONSTIGE CHEMISCHE HALBWAREN	-	-	-	6	1	1
	ZUSAMMEN	1	3	2	17	5	4
7	VORERZEUGNISSE	-	-	-	-	-	-
	701 GEWEBE A SEIDE REYON SYNTH FAD	-	-	-	-	3	1
	704 GEWEBE AUS BAUMWOLLE	-	-	-	-	2	1
	712 KUNSTSTOFFE	-	-	-	6	4	2
	714 SONST FARBSTOFFE FARBEN LACKE	-	2	1	1	5	3
	715 DEXTRINE GELATINE UND LEIME	-	-	-	-	1	1
	719 STAHLROEHRN	-	-	-	2	1	-
	722 DRAHT AUS EISEN	-	-	-	15	3	1
	725 STANGEN BLECHE USW KUPFER	5	9	5	7	12	7
	726 STANGEN BLECHE USW ALUMINIUM	-	1	1	-	1	1
	ZUSAMMEN	5	12	7	31	32	17
8	ENDERZEUGNISSE	-	-	-	-	-	-
	809 SONSTIGE SPINNSTOFFWAREN	-	2	1	-	2	1
	811 SCHUHE AUS LEDER	-	1	1	-	3	2
	813 PAPIERWAREN	-	4	2	-	4	2
	815 HOLZWAREN	1	1	1	6	3	3
	818 STEINZEUG PORZELLAN U AE WAREN	1	4	2	3	11	6
	819 GLASWAREN	-	-	-	1	1	-
	821 WERKZEUGE LANDWIRTSCH GERAETE	5	9	5	5	9	5
	822 SONSTIGE EISENWAREN	2	3	2	5	7	4
	824 EDELMETALLW VERGOLD VERSILB W	-	7	4	-	10	5
	825 SONST WAREN A UNEDLEN METALLEN	2	3	-	9	12	4
	827 TEXTIL LEDERINDUSTRIEMASCHINEN	-	2	1	-	2	1
	836 SONSTIGE MASCHINEN	1	5	3	2	16	9

## SPEZIALHANDEL NACH LAENDERN

NR. DER SYSTEMATIK	WARENBENENNUNG	JULI/DEZEMBER 1989			JANUAR/DEZEMBER 1989		
		DT=100 KG	1000 DM	1000 \$	DT=100 KG	1000 DM	1000 \$
<b>NOCH S T C H R I S T O P H A U S F U H R</b>							
	841 ELEKTROTECHNISCHE ERZEUGNISSE	-	1	-	-	5	1
	845 WAREN AUS KUNSTSTOFFEN	10	10	5	10	13	7
	849 PHARMAZEUTISCHE ERZEUGNISSE	-	-	-	-	2	1
	853 KINDERSPIELZEUG CHRISTBAUMSCHM	-	1	1	-	2	2
	857 KRAFTFAHRZEUGE	-	-	-	29	85	43
	869 SONSTIGE ENDERZEUGNISSE	1	1	1	53	10	5
	ZUSAMMEN	22	54	29	124	197	101
	FERTIGWAREN 7+8	27	66	36	155	229	118
	GEWERBL. WIRTSCHAFT 5-8	28	69	38	174	237	124
	INSGESAMT	255	95	53	822	285	151
	DARUNTER						
	LOHNVEREDELUNG	4	5	3	6	8	5
<b>H A I T I</b>							
<b>E I N F U H R</b>							
2	NAHRUNGSMITTEL TIER URSPR						
	210 HONIG	277	77	40	277	77	40
	ZUSAMMEN	277	77	40	277	77	40
3	NAHRUNGSMITTEL PFL URSPR						
	318 SUEDFRUECHTE	1168	186	100	2958	475	251
	319 GEMUESE OBSTKONSERV FRUCHTSAFT	491	77	40	925	145	75
	320 KAKAO ROH	11054	2631	1406	16740	4214	2255
	322 GEWUERZE	482	69	37	668	96	50
	332 LEB PFLANZEN ZIERGAERT ERZEUGN	76	179	94	83	195	103
	ZUSAMMEN	13281	3142	1677	21374	5125	2734
4	GENUSSMITTEL						
	402 KAFFEE	3262	1263	672	7026	2497	1326
	ZUSAMMEN	3262	1263	672	7026	2497	1326
	ERNAEHRUNGSWIRTSCHAFT 1-4	16820	4482	2389	28677	7699	4100
5	ROHSTOFFE						
	503 WOLLE AND TIERHAARE REISSWOLLE	-	-	-	21	9	4
	504 BAUMWOLLE REISSBAUMWOLLE ABF	2713	569	299	5454	1110	589
	512 PFLANZL STOFFE Z FAERB OD GERB	60	15	9	90	23	13
	534 SONST ROHSTOFFE F CHEM ERZEUGN	20	9	5	119	30	17
	ZUSAMMEN	2793	593	313	5684	1172	623
6	HALBWAREN						
	624 FETTSAEUREN PARAFFIN VASELIN	10	5	2	46	27	13
	ZUSAMMEN	10	5	2	46	27	13
7	VORERZEUGNISSE						
	717 SONST CHEMISCHE VORERZEUGNISSE	4	16	9	10	93	51
	ZUSAMMEN	4	16	9	10	93	51
8	ENDERZEUGNISSE						
	801 STRICKWAREN SEIDE CHEMIEFASERN	47	221	117	180	723	381
	803 STRICKWAREN AUS BAUMWOLLE	3	15	8	17	98	50
	806 SONST KLEIDUNG AUS BAUMWOLLE	-	-	-	-	1	-
	809 SONSTIGE SPINNSTOFFWAREN	-	-	-	2041	309	165
	812 ANDERE LEDERWAREN	-	-	-	-	1	1
	813 PAPIERWAREN	1	2	1	8	12	7
	814 BUECHER KARTEN NOTEN BILDER	-	4	2	-	4	2
	815 HOLZWAREN	1	1	1	4	6	4
	819 GLASWAREN	-	2	1	-	2	1
	821 WERKZEUGE LANDWIRTSCH GERAETE	-	-	-	1	5	3
	822 SONSTIGE EISENWAREN	61	79	40	66	83	41
	825 SONST WAREN A UNEDLEN METALLEN	438	1206	645	837	2131	1125
	831 PUMPEN DRUCKLUFTMASCHINEN	-	-	-	1	12	6
	836 SONSTIGE MASCHINEN	-	-	-	2	4	2
	841 ELEKTROTECHNISCHE ERZEUGNISSE	6	211	114	11	332	180
	842 UHREN	-	-	-	6	17	9
	845 WAREN AUS KUNSTSTOFFEN	-	1	-	10	17	9
	853 KINDERSPIELZEUG CHRISTBAUMSCHM	2	9	5	2	9	5
	869 SONSTIGE ENDERZEUGNISSE	87	67	35	265	159	84
	ZUSAMMEN	646	1818	959	3451	3925	2075
	FERTIGWAREN 7+8	650	1834	978	3461	4018	2126
	GEWERBL. WIRTSCHAFT 5-8	3453	2432	1293	9191	5217	2762
9	AUSSERDEM						
	901 RUECKWAREN	5	3	1	19	42	21
	INSGESAMT	20278	6917	3683	37887	12958	6883
	DARUNTER						
	EIGENVEREDELUNG	1867	498	264	4717	1388	734
	LOHNVEREDELUNG	209	121	63	370	187	98
	PASSIVE VEREDELUNG	-	-	-	7	14	7
<b>A U S F U H R</b>							
1	LEBENDE TIERE						
	104 SONSTIGE LEBENDE TIERE	-	3	1	-	3	1
	ZUSAMMEN	-	3	1	-	3	1
2	NAHRUNGSMITTEL TIER URSPR						
	201 MILCH	13180	2500	1334	22232	4174	2232
	ZUSAMMEN	13180	2500	1334	22232	4174	2232

## SPEZIALHANDEL NACH LAENDERN

NR. DER SYSTEMATIK	WARENBENENNUNG	JULI/DEZEMBER 1988			JANUAR/DEZEMBER 1989		
		DT=100 KG	1000 DM	1000 \$	DT=100 KG	1000 DM	1000 \$
NOCH	H A I T I	AUSFUHR					
3	NAHRUNGSMITTEL PFL URSPR						
	301 WEIZEN	29987	1068	654	29987	1068	654
	308 MUELLEREIERZEUGNISSE	3600	337	188	17176	2097	1115
	323 ZUCKER	2365	154	81	2690	191	100
	325 PFLANZL OELE U FETTE Z ERNAEHR	50063	4344	2303	191758	17115	8916
	326 MARGARINE U AEHNL SPEISEFETTE	-	-	-	-	1	-
	327 OELKUCHEN	13	2	1	13	2	1
	331 SONST PFLANZL NAHRUNGSMITTEL	37	23	13	48	27	15
	ZUSAMMEN	86065	5928	3140	241672	20501	10701
4	GENUSSMITTEL						
	401 HOPFEN	3	3	2	3	3	2
	405 TABAKERZEUGNISSE	-	1	-	-	1	-
	406 BIER	7442	1102	592	11276	1658	884
	ZUSAMMEN	7445	1106	594	11279	1662	886
	ERNAEHRUNGSWIRTSCHAFT 1-4	106690	9537	5069	275183	26340	13820
5	ROHSTOFFE						
	514 ROHGUMMEN SCHELLACK BALSAME	97	49	26	203	99	54
	530 SPEISE UND INDUSTRIESALZ	-	-	-	22	2	1
	532 SONSTIGE STEINE UND ERDEN	303	11	6	541	26	14
	533 ROHPHOSPHATE	10	1	-	10	1	-
	534 SONST ROHSTOFFE F CHEM ERZEUGN	3	1	1	9	5	4
	ZUSAMMEN	413	62	33	785	133	73
6	HALBWAREN						
	602 REYON SYNTHET FAEDEN AUCH GEZW	4	9	5	4	9	5
	611 ZEMENT	1	1	1	1	1	1
	612 SONST MINERALISCHE BAUSTOFFE	-	-	-	1053	127	68
	618 KUPFER ROH AUCH LEGIERUNGEN	-	-	-	1	3	2
	619 NICKEL ROH AUCH LEGIERUNGEN	-	1	-	-	1	-
	624 FETTSAEUREN PARAFFIN VASELIN	817	95	51	1947	237	126
	625 SONST TECHNISCHE FETTE U OELE	358	37	19	686	104	55
	628 KRAFTSTOFFE SCHMIEROELE ERDGAS	30	10	5	146	28	14
	629 TEER U TEERDESTILL ERZEUGNISSE	58	6	3	58	6	3
	633 STICKSTOFF A N G DUENGEMITTEL	5	1	1	12	3	2
	635 SONSTIGE CHEMISCHE HALBWAREN	275	55	29	731	111	58
	638 SONSTIGE HALBWAREN	15	3	2	15	3	2
	ZUSAMMEN	1563	218	116	4654	633	336
7	VORERZEUGNISSE						
	704 GEWEBE AUS BAUMWOLLE	-	3	2	-	3	2
	708 PAPIER UND PAPPE	6	6	3	49	59	32
	710 STEINZEUG TON PORZELLANERZEUGN	2	4	2	2	4	2
	711 GLAS	771	157	88	1327	263	144
	712 KUNSTSTOFFE	1141	408	216	1745	910	486
	713 TEERFARBSTOFFE	13	39	20	38	87	45
	714 SONST FARBSTOFFE FARBEN LACKE	116	93	52	189	184	100
	715 DEXTRINE GELATINE UND LEIME	47	18	10	266	113	62
	717 SONST CHEMISCHE VORERZEUGNISSE	2383	439	230	5337	771	405
	718 GUSSROEHREN	386	69	37	1213	329	176
	719 STAHLROEHREN	-	-	-	12	9	4
	720 STAB UND FORMEISEN	-	-	-	16	4	2
	721 BLECH AUS EISEN	2841	363	209	22305	2376	1255
	722 DRAHT AUS EISEN	50	11	6	125	30	15
	725 STANGEN BLECHE USW KUPFER	189	158	85	298	246	129
	726 STANGEN BLECHE USW ALUMINIUM	1	1	-	1	1	-
	ZUSAMMEN	7946	1769	960	32923	5389	2859
8	ENDERZEUGNISSE						
	801 STRICKWAREN SEIDE CHEMIEFASERN	-	2	1	-	3	1
	803 STRICKWAREN AUS BAUMWOLLE	-	-	-	-	1	-
	804 SONST KLEIDUNG SEIDE CHEMIEFAS	-	-	-	2	8	4
	809 SONSTIGE SPINNSTOFFWAREN	20	27	14	28	55	28
	811 SCHUHE AUS LEDER	1	5	2	4	20	11
	812 ANDERE LEDERWAREN	-	7	4	2	11	6
	813 PAPIERWAREN	64	122	66	83	174	94
	814 BUECHER KARTEN NOTEN BILDER	8	174	96	23	251	136
	815 HOLZWAREN	22	14	8	42	28	16
	816 KAUTSCHUKWAREN	18	42	23	28	53	29
	817 STEINWAREN	2	2	1	2	2	1
	818 STEINZEUG PORZELLAN U AE WAREN	-	-	-	232	122	67
	819 GLASWAREN	57	36	20	239	110	56
	820 MESSERSCHMIEDEWAREN	2	7	3	38	110	57
	821 WERKZEUGE LANDWIRTSCH GERAETE	234	316	164	412	493	255
	822 SONSTIGE EISENWAREN	769	430	230	1169	704	374
	823 WAREN A KUPFER U KUPFERLEGIER	-	1	-	4	9	3
	824 EDELMETALLW VERGOLD VERSILB W	-	89	47	1	279	146
	825 SONST WAREN A UNEDLEN METALLEN	54	86	48	141	206	112
	826 WERKZEUGMASCHINEN WALZWERKSANL	6	61	34	111	376	198
	827 TEXTIL LEDERINDUSTRIEMASCHINEN	28	60	31	28	80	43
	828 LANDMASCHINEN U ACKERSCHLEPPER	2	19	10	5	24	13
	831 PUMPEN DRUCKLUFTMASCHINEN	8	32	19	44	111	59
	832 FOERDERMITTEL	8	24	12	23	80	40
	833 PAPIER UND DRUCKMASCHINEN	249	1051	602	263	1063	609
	834 BUEROMASCHINEN	-	5	3	-	6	4
	835 NAHRUNGSMITTELINDUSTRIEMASCHIN	71	213	112	73	242	127
	836 SONSTIGE MASCHINEN	40	124	68	91	338	181
	841 ELEKTROTECHNISCHE ERZEUGNISSE	266	661	345	503	2232	1190
	842 UHREN	-	1	-	-	1	-
	843 FEINMECHAN U OPTISCHE ERZEUGN	17	147	76	30	219	117
	844 WACHSWAREN UND SEIFEN	40	22	11	110	91	46

## SPEZIALHANDEL NACH LAENDERN

NR. DER SYSTEMATIK	WARENBEKENNUNG	JULI/DEZEMBER 1989			JANUAR/DEZEMBER 1989		
		DT=100 KG	1000 DM	1000 \$	DT=100 KG	1000 DM	1000 \$
NOCH	H A I T I	AUSFUHR					
	845 WAREN AUS KUNSTSTOFFEN	75	348	185	2008	1957	720
	847 PHOTOCHEMISCHE ERZEUGNISSE	28	15	8	45	31	17
	848 BLEISTIFTE U CHEM BUEROBEDARF	4	17	9	23	40	18
	849 PHARMAZEUTISCHE ERZEUGNISSE	260	722	390	429	1284	676
	850 KOSMETISCHE ERZEUGNISSE	125	211	116	153	287	155
	851 SONSTIGE CHEMISCHE ERZEUGNISSE	463	156	81	701	242	125
	853 KINDERSPIELZEUG CHRISTBAUMSCHM	10	29	15	10	29	15
	857 KRAFTFAHRZEUGE	139	497	260	289	1058	558
	869 SONSTIGE ENDERZEUGNISSE	256	222	122	451	939	507
	ZUSAMMEN	3346	5997	3227	7840	12769	6814
	FERTIGWAREN 7+8	11292	7766	4187	40763	18158	9673
	GEWERBL. WIRTSCHAFT 5-8	13268	8046	4936	46202	18924	10082
9	AUSSERDEM						
	902 ERSATZLIEFERUNGEN	-	1	1	-	1	1
	INSGESAMT	119958	17584	9406	321385	45265	23903
	DARUNTER						
	EIGENVEREDELUNG	7787	892	478	95407	9655	5006
	LOHNVEREDELUNG	-	1	1	15000	1336	685
	B A H A M A S						
	E I N F U H R						
2	NAHRUNGSMITTEL TIER URSPR						
	206 FISCHES UND FISCHZUBEREITUNGEN	-	-	-	3	10	5
	ZUSAMMEN	-	-	-	3	10	5
3	NAHRUNGSMITTEL PFL URSPR						
	319 GEMUESE OBSTKONSERV FRUCHTSAFT	429	116	60	429	116	60
	ZUSAMMEN	429	116	60	429	116	60
4	GENUSSMITTEL						
	407 BRANNTWEIN	2946	2084	1120	7128	4974	2670
	ZUSAMMEN	2946	2084	1120	7128	4974	2670
	ERNAEHRUNGSWIRTSCHAFT 1-4	3375	2200	1180	7560	5100	2735
5	ROHSTOFFE						
	534 SONST ROHSTOFFE F CHEM ERZEUGN	-	-	-	1	2	1
	ZUSAMMEN	-	-	-	1	2	1
8	ENDERZEUGNISSE						
	814 BUECHER KARTEN NOTEN BILDER	-	-	-	-	8	4
	815 HOLZWAREN	27	35	18	57	75	38
	816 KAUTSCHUKWAREN	1	1	1	1	1	1
	831 PUMPEN DRUCKLUFTMASCHINEN	-	-	-	-	3	1
	832 FOERDERMITTEL	250	77	41	250	77	41
	841 ELEKTROTECHNISCHE ERZEUGNISSE	-	-	-	15	4	2
	849 PHARMAZEUTISCHE ERZEUGNISSE	-	3144	1655	-	6756	3585
	857 KRAFTFAHRZEUGE	-	-	-	29	44	24
	869 SONSTIGE ENDERZEUGNISSE	2	10	6	2	36	20
	ZUSAMMEN	280	3267	1721	354	7004	3716
	FERTIGWAREN 7+8	280	3267	1721	354	7004	3716
	GEWERBL. WIRTSCHAFT 5-8	280	3267	1721	355	7006	3717
9	AUSSERDEM						
	901 RUECKWAREN	11	117	62	11	117	62
	INSGESAMT	3666	5584	2963	7926	12223	6514
	DARUNTER						
	LOHNVEREDELUNG	-	-	-	44	48	26
	A U S F U H R						
2	NAHRUNGSMITTEL TIER URSPR						
	201 MILCH	1448	190	99	3254	464	245
	203 KAESE	164	70	38	259	110	60
	ZUSAMMEN	1612	260	137	3513	574	305
3	NAHRUNGSMITTEL PFL URSPR						
	309 MALZ	150	10	6	150	10	6
	319 GEMUESE OBSTKONSERV FRUCHTSAFT	39	4	2	117	12	6
	323 ZUCKER	2150	146	79	7955	422	227
	331 SONST PFLANZL NAHRUNGSMITTEL	36	4	2	38	5	2
	ZUSAMMEN	2375	164	89	8260	449	241
4	GENUSSMITTEL						
	401 HOPFEN	-	-	-	3	4	2
	406 BIER	36057	5139	2755	72724	10445	5556
	407 BRANNTWEIN	4	1	1	4	1	1
	408 WEIN	1108	390	210	1905	637	338
	ZUSAMMEN	37189	5530	2966	74636	11087	5897
	ERNAEHRUNGSWIRTSCHAFT 1-4	41156	5954	3192	86409	12110	6443
5	ROHSTOFFE						
	511 BAU UND NUTZHOELZ RUNDHOELZ	-	-	-	1595	122	66
	ZUSAMMEN	-	-	-	1595	122	66
6	HALBWAREN						
	602 REYON SYNTHET FAEDEN AUCH GEZM	7	18	11	11	31	18
	612 SONST MINERALISCHE BAUSTOFFE	2	1	1	2	1	1

## SPEZIALHANDEL NACH LAENDERN

NR. DER SYSTEMATIK	WARENBENENNUNG	JULI/DEZEMBER 1988			JANUAR/DEZEMBER 1989		
		DT=100 KG	1000 DM	1000 \$	DT=100 KG	1000 DM	1000 \$
NOCH	B A H A M A S	AUSFUHR					
618	KUPFER ROH AUCH LEGIERUNGEN	7	6	3	7	6	3
628	KRAFTSTOFFE SCHMIERDELE ERDGAS	1	2	1	1	2	1
635	SONSTIGE CHEMISCHE HALBWAREN	100	54	28	100	54	28
	ZUSAMMEN	117	81	44	121	94	51
7	VORERZEUGNISSE						
701	GEWEBE A SEIDE REYON SYNTH FAD	-	-	-	-	1	-
703	GEWEBE A WOLLE U AND TIERHAAR	2	2	1	3	43	23
705	GEWEBE AUS FLACHS HANF JUTE	-	-	-	-	3	1
710	STEINZEUG TON PORZELLANERZEUGN	297	67	35	355	88	45
712	KUNSTSTOFFE	6	31	17	7	33	18
713	TEERFARBSTOFFE	2	1	-	2	1	-
714	SONST FARBSTOFFE FARBEN LACKE	-	-	-	4	10	6
717	SONST CHEMISCHE VORERZEUGNISSE	-	12	6	184	100	52
720	STAB UND FORMEISEN	3309	315	164	50878	5000	2670
727	STANGEN BLECHE USW AND UNEDL M	6	5	3	6	5	3
	ZUSAMMEN	3622	433	226	51439	5284	2818
8	ENDERZEUGNISSE						
801	STRICKWAREN SEIDE CHEMIEFASERN	-	-	-	-	3	1
803	STRICKWAREN AUS BAUMWOLLE	1	16	9	1	21	10
804	SONST KLEIDUNG SEIDE CHEMIEFAS	1	3	2	1	9	5
805	SONST KLEIDUNG WOLLE AND TIERH	-	10	5	-	10	5
806	SONST KLEIDUNG AUS BAUMWOLLE	1	46	24	1	46	24
807	SONST KLEIDUNG FLACHS HANF USW	-	14	8	-	15	9
808	HUETE	-	1	-	-	1	-
809	SONSTIGE SPINNSTOFFWAREN	9	27	15	14	34	20
811	SCHUHE AUS LEDER	-	3	2	-	3	2
812	ANDERE LEDERWAREN	7	243	125	17	408	214
813	PAPIERWAREN	543	206	106	1742	539	278
814	BUECHER KARTEN NOTEN BILDER	-	7	2	-	11	3
815	HOLZWAREN	50	58	30	51	83	44
816	KAUTSCHUKWAREN	1	1	1	2	2	1
818	STEINZEUG PORZELLAN U AE WAREN	188	284	154	218	359	194
819	GLASWAREN	118	164	84	730	316	162
820	MESSERSCHMIEDEWAREN	1	10	6	1	15	9
821	WERKZEUGE LANDWIRTSCH GERAETE	8	18	9	20	42	21
822	SONSTIGE EISENWAREN	16	31	15	38	159	84
823	WAREN A KUPFER U KUPFERLEGIER	15	16	8	15	16	8
824	EDELMETALLV VERGOLD VERSILB W	-	819	433	-	1953	1025
825	SONST WAREN A UNEDLEN METALLEN	504	480	257	577	645	347
826	WERKZEUGMASCHINEN WALZWERKSANL	-	-	-	9	35	19
831	PUMPEN DRUCKLUFTMASCHINEN	5	58	33	7	91	50
832	FOERDERMITTEL	-	-	-	23	27	14
833	PAPIER UND DRUCKMASCHINEN	-	13	7	13	135	73
834	BUEROMASCHINEN	36	418	223	36	418	223
835	NAHRUNGSMITTELINDUSTRIEMASCHIN	2	19	10	2	19	10
836	SONSTIGE MASCHINEN	4	39	20	20	134	70
841	ELEKTROTECHNISCHE ERZEUGNISSE	47	78	41	391	609	325
842	UHREN	2	74	40	3	79	42
843	FEINMECHAN U OPTISCHE ERZEUGN	-	5	1	-	30	14
845	WAREN AUS KUNSTSTOFFEN	3	50	25	41	144	76
847	PHOTOCHEMISCHE ERZEUGNISSE	-	-	-	-	1	1
849	PHARMAZEUTISCHE ERZEUGNISSE	551	6085	3215	884	10045	5365
850	KOSMETISCHE ERZEUGNISSE	13	20	10	15	30	14
851	SONSTIGE CHEMISCHE ERZEUGNISSE	3	2	1	6	5	2
853	KINDERSPIELZEUG CHRISTBAUMSCHM	-	-	-	-	4	2
856	LUFTFAHRZEUGE	4	7	4	7	16	9
857	KRAFTFAHRZEUGE	277	783	423	523	1256	670
858	FAHRRADER	-	3	2	-	3	2
859	SONSTIGE FAHRZEUGE	4	17	9	4	17	9
869	SONSTIGE ENDERZEUGNISSE	2	44	24	2	313	169
	ZUSAMMEN	2416	10172	5383	5415	18101	9625
	FERTIGWAREN 7+8	6038	10605	5609	56854	23385	12443
	GEWERBL. WIRTSCHAFT 5-8	6155	10686	5653	58570	23601	12560
9	AUSSERDEM						
901	RUECKWAREN	-	-	-	26	111	61
902	ERSATZLIEFERUNGEN	2	5	3	2	5	3
	INSGESAMT	47313	16645	8848	145007	35827	19067
	DARUNTER						
	EIGENVEREDELUNG	919	439	236	2325	909	486
	PASSIVE VEREDELUNG	6	7	3	6	7	3
	TURKS CAICOS						
	EINFUHR						
2	NAHRUNGSMITTEL TIER URSPR						
206	FISCHE UND FISCHZUBEREITUNGEN	-	-	-	8	5	3
	ZUSAMMEN	-	-	-	8	5	3
	ERNAERHUNGSWIRTSCHAFT 1-4	-	-	-	8	5	3
5	ROHSTOFFE						
534	SONST ROHSTOFFE F CHEM ERZEUGN	5	4	2	5	4	2
	ZUSAMMEN	5	4	2	5	4	2
8	ENDERZEUGNISSE						
869	SONSTIGE ENDERZEUGNISSE	-	1	-	-	3	-
	ZUSAMMEN	-	1	-	-	3	-
	FERTIGWAREN 7+8	-	1	-	-	3	-

## SPEZIALHANDEL NACH LAENDERN

NR. DER SYSTEMATIK	WARENBEKENNUNG	JULI/DEZEMBER 1989			JANUAR/DEZEMBER 1989		
		DT=100 KG	1000 DM	1000 \$	DT=100 KG	1000 DM	1000 \$
NOCH	TURKS CAICOS EINFUHR						
	GEWERBL. WIRTSCHAFT 5-8	5	5	2	5	7	2
	INSGESAMT	5	5	2	19	12	5
	AUSFUHR						
4	GENUSSMITTEL						
	406 BIER	1362	203	109	2616	398	210
	408 WEIN	5	5	2	11	10	4
	ZUSAMMEN	1367	208	111	2627	408	214
	ERNAEHRUNGSWIRTSCHAFT 1-4	1367	208	111	2627	408	214
8	ENDERZEUGNISSE						
	836 SONSTIGE MASCHINEN	-	1	-	-	1	-
	841 ELEKTROTECHNISCHE ERZEUGNISSE	-	13	7	17	53	28
	843 FEINMECHAN U OPTISCHE ERZEUGN	-	1	-	-	1	-
	845 WAREN AUS KUNSTSTOFFEN	6	4	2	31	14	7
	849 PHARMAZEUTISCHE ERZEUGNISSE	-	2	1	-	4	2
	857 KRAFTFAHRZEUGE	1	2	1	3	6	3
	ZUSAMMEN	7	23	11	51	79	40
	FERTIGWAREN 7+8	7	23	11	51	79	40
	GEWERBL. WIRTSCHAFT 5-8	7	23	11	51	79	40
	INSGESAMT	1374	231	122	2678	487	254
	DARUNTER						
	EIGENVEREDELUNG	5	5	2	11	10	4
	DOMINIK REP						
	EINFUHR						
3	NAHRUNGSMITTEL PFL URSPR						
	316 GEMUESE SONST KUECHENGEWAECHSE	-	-	-	76	11	5
	317 OBST AUSSER SUEDFRUECHTEN	226	37	21	924	191	101
	318 SUEDFRUECHTE	18535	2485	1337	23785	3171	1699
	319 GEMUESE OBSTKONSERV FRUCHTSAFT	868	270	143	1863	565	301
	320 KAKAO ROH	257	44	23	257	44	23
	322 GEWUERZE	-	-	-	2	1	-
	331 SONST PFLANZL NAHRUNGSMITTEL	-	-	-	103	51	26
	332 LEB PFLANZEN ZIERGAERT ERZEUGN	385	254	138	497	320	173
	ZUSAMMEN	20271	3090	1662	27507	4354	2328
4	GENUSSMITTEL						
	402 KAFFEE	18	11	6	1374	825	439
	404 ROHTABAK	853	335	181	1733	685	370
	405 TABAKERZEUGNISSE	11	145	77	20	230	121
	ZUSAMMEN	882	491	264	3127	1740	930
	ERNAEHRUNGSWIRTSCHAFT 1-4	21153	3581	1926	30634	6094	3258
5	ROHSTOFFE						
	534 SONST ROHSTOFFE F CHEM ERZEUGN	24	14	8	24	14	8
	ZUSAMMEN	24	14	8	24	14	8
6	HALBWAREN						
	614 ALTEISEN SCHROTT	-	-	-	171	51	27
	615 FERROLEGIERUNGEN	44484	36166	19343	68003	61177	32621
	618 KUPFER ROH AUCH LEGIERUNGEN	1388	536	279	1592	608	317
	623 SONST UNEDLE METALLE ROH	12	4	2	12	4	2
	ZUSAMMEN	45884	36706	19624	69778	61840	32967
7	VORERZEUGNISSE						
	717 SONST CHEMISCHE VORERZEUGNISSE	188	57	30	419	116	61
	730 EDELST SCHMUCKST PERLEN BEARB	-	-	-	-	1	-
	ZUSAMMEN	188	57	30	419	117	61
8	ENDERZEUGNISSE						
	801 STRICKWAREN SEIDE CHEMIEFASERN	5	58	31	5	59	31
	804 SONST KLEIDUNG SEIDE CHEMIEFAS	13	157	85	13	158	86
	813 PAPIERWAREN	-	1	-	-	1	-
	814 BUECHER KARTEN NOTEN BILDER	-	15	8	-	27	15
	815 HOLZWAREN	-	-	-	1	1	-
	835 NAHRUNGSMITTELINDUSTRIEMASCHIN	15	6	3	15	6	3
	836 SONSTIGE MASCHINEN	90	415	220	176	852	453
	841 ELEKTROTECHNISCHE ERZEUGNISSE	-	1	-	-	8	3
	843 FEINMECHAN U OPTISCHE ERZEUGN	-	1	1	-	1	1
	857 KRAFTFAHRZEUGE	17	200	106	17	200	106
	869 SONSTIGE ENDERZEUGNISSE	15	141	72	21	303	159
	ZUSAMMEN	155	995	526	248	1616	857
	FERTIGWAREN 7+8	343	1052	556	667	1733	918
	GEWERBL. WIRTSCHAFT 5-8	46251	37772	20188	70489	63587	33893
9	AUSSERDEM						
	901 RUECKWAREN	14	63	34	23	181	96
	INSGESAMT	67418	41416	22148	101126	69862	37247
	DARUNTER						
	EIGENVEREDELUNG	67	23	13	1290	748	400
	LOHNVEREDELUNG	46	16	9	63	34	18

## SPEZIALHANDEL NACH LAENDERN

NR. DER SYSTEMATIK	WARENBENENNUNG	JULI/DEZEMBER 1989			JANUAR/DEZEMBER 1989		
		DT=100 KG	1000 DM	1000 \$	DT=100 KG	1000 DM	1000 \$
NOCH D O M I N I K R E P							
A U S F U H R							
2	NAHRUNGSMITTEL TIER URSPR	-	-	-	2550	804	412
	201 MILCH	-	-	-	185	74	38
	206 FISCH E UND FISCHZUBEREITUNGEN	169	68	36	2735	878	451
	ZUSAMMEN	169	68	36			
3	NAHRUNGSMITTEL PFL URSPR						
	308 MUELLEREIERZEUGNISSE	1200	91	52	1252	108	61
	309 MALZ	11000	922	485	39722	2850	1502
	316 GEMUESE SONST KUECHENGEMAECHSE	-	-	-	3	5	3
	317 OBST AUSSER SUEDFRUECHTEN	-	-	-	4	3	1
	318 SUEDFRUECHTE	-	-	-	4	3	1
	319 GEMUESE OBSTKONSERV FRUCHTSAFT	-	-	-	16	6	2
	322 GEWUERZE	10	3	2	16	6	3
	323 ZUCKER	561	40	21	1088	72	39
	325 PFLANZL OELE U FETTE Z ERNAEHR	150	17	9	150	17	9
	326 MARGARINE U AEHNL SPEISEFETTE	12	10	5	39	32	18
	329 SONST ABFALLERZEUGN VIEHFUETT	40	84	47	55	95	53
	331 SONST PFLANZL NAHRUNGSMITTEL	288	464	240	494	638	334
	332 LEB PFLANZEN ZIERGAERT ERZEUGN	-	-	-	11	19	10
	ZUSAMMEN	13261	1631	861	42854	3854	2036
4	GENUSSMITTEL						
	407 BRANNTWEIN	38	9	5	42	11	6
	408 WEIN	109	44	23	155	59	31
	ZUSAMMEN	147	53	28	197	70	37
	ERNAEHRUNGSWIRTSCHAFT 1-4	13577	1752	925	45786	4802	2524
5	ROHSTOFFE						
	514 ROHGUMMEN SCHELLACK BALSAME	9	31	15	78	88	46
	530 SPEISE UND INDUSTRIESALZ	-	-	-	20	2	1
	532 SONSTIGE STEINE UND ERDEN	424	16	10	844	33	18
	534 SONST ROHSTOFFE F CHEM ERZEUGN	52	15	7	152	53	26
	ZUSAMMEN	485	62	32	1094	176	91
6	HALBWAREN						
	602 REYON SYNTHET FAEDEN AUCH GEZW	75	48	26	107	81	43
	608 HOLZMASSE ZELLSTOFF	100	12	6	141	16	8
	609 KAUTSCHUK BEARBEITET	5	4	2	177	70	38
	612 SONST MINERALISCHE BAUSTOFFE	-	-	-	1623	262	136
	615 FERROLEGIERUNGEN	-	-	-	100	31	16
	616 EISENHALBZEUG	6792	493	283	6955	507	291
	617 ALUMINIUM ROH AUCH LEGIERUNGEN	10	12	6	11	13	6
	618 KUPFER ROH AUCH LEGIERUNGEN	-	-	-	17	9	4
	619 NICKEL ROH AUCH LEGIERUNGEN	-	-	-	-	2	1
	624 FETTSAEUREN PARAFFIN VASELIN	7843	876	469	22430	2401	1275
	625 SONST TECHNISCHE FETTE U OELE	122	39	21	310	93	50
	627 RUECKST D ERDOEL U TEERDESTILL	10	3	2	10	3	2
	628 KRAFTSTOFFE SCHMIEROLE ERDGAS	767	143	76	1552	315	162
	629 TEER U TEERDESTILL ERZEUGNISSE	2	2	-	17	6	2
	633 STICKSTOFF A N G DUENGEMITTEL	34	39	21	79	56	31
	635 SONSTIGE CHEMISCHE HALBWAREN	14401	1747	924	28206	3365	1773
	638 SONSTIGE HALBWAREN	29	3	1	77	7	3
	ZUSAMMEN	30190	3421	1837	61812	7237	3841
7	VORERZEUGNISSE						
	701 GEWEBE A SEIDE REYON SYNTH FAD	-	-	-	-	1	-
	704 GEWEBE AUS BAUMWOLLE	1	11	6	21	172	92
	706 LEDER	-	-	-	39	10	5
	708 PAPIER UND PAPPE	2282	495	260	4937	893	468
	710 STEINZEUG TON PORZELLANERZEUGN	-	2	1	31	43	23
	711 GLAS	261	30	16	2440	196	100
	712 KUNSTSTOFFE	5118	1741	938	12016	4192	2233
	713 TEERFARBSTOFFE	189	511	269	452	1122	593
	714 SONST FARBSTOFFE FARBEN LACKE	572	531	289	1117	840	451
	715 DEXTRINE GELATINE UND LEIME	338	175	92	788	401	208
	717 SONST CHEMISCHE VORERZEUGNISSE	46827	2875	1546	63533	5282	2825
	720 STAB UND FORMEISEN	137	38	21	644	120	63
	721 BLECH AUS EISEN	16051	2346	1272	37074	4888	2621
	722 DRAHT AUS EISEN	133	29	15	159	43	22
	724 SCHMIEDB GUSS SCHMIEDESTUECKE	-	-	-	2	1	1
	725 STANGEN BLECHE USW KUPFER	6	11	7	11	23	14
	726 STANGEN BLECHE USW ALUMINIUM	-	-	-	55	54	28
	727 STANGEN BLECHE USW AND UNEDL M	-	10	5	4	125	66
	730 EDELST SCHMUCKST PERLEN BEARB	-	-	-	-	23	12
	731 SONSTIGE VORERZEUGNISSE	2	14	8	7	42	22
	ZUSAMMEN	71917	8819	4745	123330	18471	9847
8	ENDERZEUGNISSE						
	806 SONST KLEIDUNG AUS BAUMWOLLE	-	3	1	-	3	1
	809 SONSTIGE SPINNSTOFFWAREN	19	59	31	53	122	66
	812 ANDERE LEDERWAREN	-	7	3	-	17	8
	813 PAPIERWAREN	311	464	251	639	866	462
	814 BUECHER KARTEN NOTEN BILDER	30	53	28	63	86	46
	815 HOLZWAREN	32	18	10	65	57	30
	816 KAUTSCHUKWAREN	96	189	100	210	455	239
	817 STEINWAREN	15	17	10	16	17	10
	818 STEINZEUG PORZELLAN U AE WAREN	26	77	41	73	202	106
	819 GLASWAREN	66	110	60	10412	887	474
	820 MESSERSCHMIEDEWAREN	4	34	19	12	85	44



SPEZIALHANDEL NACH LAENDERN

NR. DER SYSTEMATIK	WARENBEKENNUNG	JULI/DEZEMBER 1989			JANUAR/DEZEMBER 1989		
		DT=100 KG	1000 DM	1000 \$	DT=100 KG	1000 DM	1000 \$
NOCH	D O M I N I K R E P	AUSFUHR					
821	WERKZEUGE LANDWIRTSCH GERAETE	397	599	321	855	1200	639
822	SONSTIGE EISENWAREN	293	161	82	745	454	232
823	WAREN A KUPFER U KUPFERLEGIER	3	9	4	20	42	20
824	EDELMETALLH VERGOLD VERSILB W	-	20	10	-	48	24
825	SONST WAREN A UNEDLEN METALLEN	500	604	322	949	1225	646
826	WERKZEUGMASCHINEN WALZWERKSANL	3	59	31	93	412	219
827	TEXTIL LEDERINDUSTRIEMASCHINEN	97	567	293	151	814	420
828	LANDMASCHINEN U ACKERSCHLEPPER	30	127	66	813	1025	540
830	KRAFTMASCHINEN	-	1	-	15	44	23
831	PUMPEN DRUCKLUFTMASCHINEN	53	274	149	78	485	258
832	FOERDERMITTEL	55	213	112	1269	601	320
833	PAPIER UND DRUCKMASCHINEN	21	61	33	106	95	49
834	BUEROMASCHINEN	6	84	42	21	232	121
835	NAHRUNGSMITTELINDUSTRIEMASCHIN	70	362	195	119	580	309
836	SONSTIGE MASCHINEN	767	3003	1648	2470	5215	2793
841	ELEKTROTECHNISCHE ERZEUGNISSE	2050	2644	1388	4233	4531	2370
842	UHREN	-	13	6	-	18	8
843	FEINMECHAN U OPTISCHE ERZEUGN	158	548	290	327	1099	570
844	WACHSWAREN UND SEIFEN	4	2	-	27	38	19
845	WAREN AUS KUNSTSTOFFEN	355	837	450	636	1588	835
846	SPIELFILME BEL FILME PLATTEN	-	1	-	-	1	-
847	PHOTOCHEMISCHE ERZEUGNISSE	66	129	67	186	333	174
848	BLEISTIFTE U CHEM BUEROBEDARF	144	199	111	324	297	161
849	PHARMAZEUTISCHE ERZEUGNISSE	613	2383	1272	1486	4864	2581
850	KOSMETISCHE ERZEUGNISSE	17	66	35	63	188	100
851	SONSTIGE CHEMISCHE ERZEUGNISSE	6322	2651	1413	13886	5570	2950
852	MUSIKINSTRUMENTE	1	9	5	2	28	15
853	KINDERSPIELZEUG CHRISTBAUMSCHM	6	14	7	6	14	7
857	KRAFTFAHRZEUGE	1558	3488	1875	2648	6127	3269
858	FAHRRADER	14	9	5	14	9	5
869	SONSTIGE ENDERZEUGNISSE	419	459	245	1375	1300	692
	ZUSAMMEN	14621	20627	11031	44459	41275	21855
	FERTIGWAREN 7+8	86538	29446	15776	167789	59746	31702
	GEWERBL. WIRTSCHAFT 5-8	117213	32929	17645	230695	67159	35634
9	AUSSERDEM						
902	ERSATZLIEFERUNGEN	-	2	2	-	7	5
	INSGESAMT	130790	34683	18572	276481	71968	38163
	DARUNTER						
	EIGENVEREDELUNG	11002	4304	2310	14725	7446	3968
	LOHNVEREDELUNG	3	188	86	3	168	86
	PASSIVE VEREDELUNG	-	-	-	179	37	19
	A M J U N G F I N						
	E I N F U H R						
7	VORERZEUGNISSE						
730	EDELST SCHMUCKST PERLEN BEARB	-	-	-	-	1	1
	ZUSAMMEN	-	-	-	-	1	1
8	ENDERZEUGNISSE						
841	ELEKTROTECHNISCHE ERZEUGNISSE	-	-	-	-	1	-
	ZUSAMMEN	-	-	-	-	1	-
	FERTIGWAREN 7+8	-	-	-	-	2	1
	GEWERBL. WIRTSCHAFT 5-8	-	-	-	-	2	1
9	AUSSERDEM						
901	RUECKWAREN	-	13	6	-	202	107
	INSGESAMT	-	13	6	-	204	108
	DARUNTER						
	LOHNVEREDELUNG	-	-	-	-	1	-
	A U S F U H R						
2	NAHRUNGSMITTEL TIER URSPR						
202	BUTTER	205	73	39	615	204	110
206	FISCHE UND FISCHZUBEREITUNGEN	-	1	-	-	1	-
	ZUSAMMEN	205	74	39	615	205	110
3	NAHRUNGSMITTEL PFL URSPR						
323	ZUCKER	1505	103	54	2795	179	94
331	SONST PFLANZL NAHRUNGSMITTEL	1	3	2	116	16	9
	ZUSAMMEN	1506	106	56	2911	195	103
4	GENUSSMITTEL						
406	BIER	2285	352	191	4568	691	373
407	BRANNTWEIN	5	5	2	5	5	2
408	WEIN	58	40	22	98	55	30
	ZUSAMMEN	2348	397	215	4671	751	405
	ERNAEHRUNGSWIRTSCHAFT 1-4	4059	577	310	8197	1151	618
7	VORERZEUGNISSE						
705	GEWEBE AUS FLACHS HANF JUTE	61	177	102	61	177	102
713	TEERFARBSTOFFE	-	1	1	2	5	3
717	SONST CHEMISCHE VORERZEUGNISSE	-	-	-	-	1	1
730	EDELST SCHMUCKST PERLEN BEARB	-	9	5	-	25	12
	ZUSAMMEN	61	187	108	63	208	118
8	ENDERZEUGNISSE						

## SPEZIALHANDEL NACH LAENDERN

NR. DER SYSTEMATIK	WARENBEKENNUNG	JULI/DEZEMBER 1989			JANUAR/DEZEMBER 1989		
		DT=100 KG	1000 DM	1000 \$	DT=100 KG	1000 DM	1000 \$
NOCH	A M J U N G F I N A U S F U H R						
	801 STRICKWAREN SEIDE CHEMIEFASERN	-	-	-	-	1	-
	804 SONST KLEIDUNG SEIDE CHEMIEFAS	1	11	6	1	11	6
	809 SONSTIGE SPINNSTOFFWAREN	-	-	-	2	3	2
	812 ANDERE LEDERWAREN	13	328	180	14	357	195
	813 PAPIERWAREN	-	-	-	4	2	2
	814 BUECHER KARTEN NOTEN BILDER	-	5	3	1	6	3
	815 HOLZWAREN	1	1	1	2	10	6
	818 STEINZEUG PORZELLAN U AE WAREN	12	68	37	24	147	76
	819 GLASWAREN	10	17	9	30	85	44
	820 MESSERSCHMIEDEWAREN	-	14	8	1	20	11
	822 SONSTIGE EISENWAREN	2	11	6	5	23	11
	823 WAREN A KUPFER U KUPFERLEGIER	-	2	1	-	2	1
	824 EDELMETALLW VERGOLD VERSILB W	-	576	311	-	1558	831
	825 SONST WAREN A UNEDLEN METALLEN	2	9	5	2	9	5
	828 LANDMASCHINEN U ACKERSCHLEPPER	-	-	-	1	1	1
	831 PUMPEN DRUCKLUFTMASCHINEN	-	-	-	-	2	1
	836 SONSTIGE MASCHINEN	-	3	1	-	6	1
	841 ELEKTROTECHNISCHE ERZEUGNISSE	2	21	12	5	58	31
	842 UHREN	3	118	63	6	150	80
	843 FEINMECHAN U OPTISCHE ERZEUGN	-	23	12	1	84	45
	844 WACHSWAREN UND SEIFEN	-	-	-	1	2	1
	845 WAREN AUS KUNSTSTOFFEN	1	6	5	1	7	6
	847 PHOTOCHEMISCHE ERZEUGNISSE	-	-	-	-	1	-
	850 KOSMETISCHE ERZEUGNISSE	-	-	-	4	17	9
	851 SONSTIGE CHEMISCHE ERZEUGNISSE	-	1	1	-	1	1
	853 KINDERSPIELZEUG CHRISTBAUMSCHM	-	4	3	1	15	9
	857 KRAFTFAHRZEUGE	-	6	3	-	14	7
	869 SONSTIGE ENDERZEUGNISSE	104	32	17	104	48	25
	ZUSAMMEN	151	1256	684	210	2640	1410
	FERTIGWAREN 7+8	212	1443	792	273	2848	1528
	GEWERBL. WIRTSCHAFT 5-8	212	1443	792	273	2848	1528
9	AUSSERDEM						
	901 RUECKWAREN	-	2	1	-	2	1
	902 ERSATZLIEFERUNGEN	-	-	-	-	1	-
	INSGESAMT	4271	2022	1103	8470	4002	2147
	DARUNTER						
	EIGENVEREDELUNG	20	18	10	21	20	11
	LOHNVEREDELUNG	-	-	-	-	1	-
G U A D E L D U P E							
E I N F U H R							
3	NAHRUNGSMITTEL PFL URSPR						
	316 GEMUESE SONST KUECHENGEWAECHSE	-	-	-	13	4	2
	317 OBST AUSSER SUEDFRUECHTEN	1	1	-	6	5	3
	318 SUEDFRUECHTE	-	-	-	8	2	1
	331 SONST PFLANZL NAHRUNGSMITTEL	2	1	1	15	2	2
	332 LEB PFLANZEN ZIERGAERT ERZEUGN	16	20	11	110	135	72
	ZUSAMMEN	19	22	12	152	148	80
4	GENUSSMITTEL						
	407 BRANNTWEIN	1244	207	118	1244	208	118
	ZUSAMMEN	1244	207	118	1244	208	118
	ERNAHRUNGSWIRTSCHAFT 1-4	1263	229	130	1396	356	198
7	VORERZEUGNISSE						
	731 SONSTIGE VORERZEUGNISSE	-	-	-	1	1	-
	ZUSAMMEN	-	-	-	1	1	-
8	ENDERZEUGNISSE						
	822 SONSTIGE EISENWAREN	-	-	-	4	3	2
	841 ELEKTROTECHNISCHE ERZEUGNISSE	-	-	-	-	15	8
	856 LUFTFAHRZEUGE	2	184	99	5	202	109
	857 KRAFTFAHRZEUGE	-	1	1	-	1	1
	869 SONSTIGE ENDERZEUGNISSE	-	1	-	-	1	-
	ZUSAMMEN	2	186	100	9	222	120
	FERTIGWAREN 7+8	2	186	100	10	223	120
	GEWERBL. WIRTSCHAFT 5-8	2	186	100	10	223	120
9	AUSSERDEM						
	901 RUECKWAREN	210	48	25	214	63	34
	INSGESAMT	1475	463	255	1620	642	352
	DARUNTER						
	EIGENVEREDELUNG	-	-	-	-	9	5
	LOHNVEREDELUNG	-	-	-	-	6	3
A U S F U H R							
3	NAHRUNGSMITTEL PFL URSPR						
	331 SONST PFLANZL NAHRUNGSMITTEL	4579	712	382	10011	1564	834
	ZUSAMMEN	4579	712	382	10011	1564	834
4	GENUSSMITTEL						
	405 TABAKERZEUGNISSE	138	270	145	323	840	447
	406 BIER	365	51	28	501	73	40
	407 BRANNTWEIN	-	-	-	-	3	1
	ZUSAMMEN	503	321	173	824	916	488
	ERNAHRUNGSWIRTSCHAFT 1-4	5082	1033	555	10835	2480	1322

SPEZIALHANDEL NACH LAENDERN

NR. DER SYSTEMATIK	WARENBENENNUNG	JULI/DEZEMBER 1989			JANUAR/DEZEMBER 1989		
		DT=100 KG	1000 DM	1000 \$	DT=100 KG	1000 DM	1000 \$
NOCH	GU A D E L O U P E						
	AUSFUHR						
5	ROHSTOFFE						
	530 SPEISE UND INDUSTRIESALZ	3513	87	47	7567	194	102
	532 SONSTIGE STEINE UND ERDEN	478	9	5	641	17	9
	ZUSAMMEN	3991	96	52	8208	211	111
6	HALBWAREN						
	602 REYON SYNTHET FAEDEN AUCH GEZWH	1	7	4	6	30	15
	609 KAUTSCHUK BEARBEITET	23	21	11	42	39	21
	619 NICKEL ROH AUCH LEGIERUNGEN	-	1	1	-	2	2
	623 SONST UNEDLE METALLE ROH	-	-	-	-	2	1
	624 FETTSAEUREN PARAFFIN VASELIN	-	-	-	5	1	1
	633 STICKSTOFF A N G DUENGEMITTEL	-	-	-	13	9	4
	635 SONSTIGE CHEMISCHE HALBWAREN	28	15	8	66	30	16
	638 SONSTIGE HALBWAREN	3	1	1	3	1	1
	ZUSAMMEN	55	45	25	135	114	61
7	VORERZEUGNISSE						
	701 GEMEBE A SEIDE REYON SYNTH FAD	19	58	32	40	135	73
	702 GEMEBE A ZELLWOLLE SYNTH FASER	37	74	42	55	123	68
	704 GEMEBE AUS BAUMWOLLE	3	12	7	4	16	9
	705 GEMEBE AUS FLACHS HANF JUTE	7	11	6	7	12	6
	708 PAPIER UND PAPPE	-	2	1	-	2	1
	709 FURNIERE SPERRHOLZ U DGL	155	18	9	304	32	16
	710 STEINZEUG TON PORZELLANERZEUGN	1399	181	99	2449	358	191
	711 GLAS	3	10	3	7	17	7
	712 KUNSTSTOFFE	202	66	35	625	162	87
	714 SONST FARBSTOFFE FARBEN LACKE	75	101	53	180	243	128
	715 DEXTRINE GELATINE UND LEIME	6	10	5	36	30	15
	716 SPRENGSTOFFE SCHIESSBED ZUENDW	2	5	2	5	12	6
	717 SONST CHEMISCHE VORERZEUGNISSE	378	101	53	684	162	86
	719 STAHLROEHREN	8	4	2	8	4	2
	727 STANGEN BLECHE USW AND UNEDL M	-	-	-	-	3	2
	731 SONSTIGE VORERZEUGNISSE	41	87	47	71	145	78
	ZUSAMMEN	2335	740	396	4475	1456	775
8	ENDERZEUGNISSE						
	803 STRICKWAREN AUS BAUMWOLLE	1	7	3	1	14	6
	804 SONST KLEIDUNG SEIDE CHEMIEFAS	2	24	13	2	31	17
	806 SONST KLEIDUNG AUS BAUMWOLLE	4	10	6	6	25	13
	807 SONST KLEIDUNG FLACHS HANF USW	-	1	-	-	3	1
	808 HUETE	-	5	3	-	8	5
	809 SONSTIGE SPINNSTOFFWAREN	1	7	4	29	66	34
	811 SCHUHE AUS LEDER	-	-	-	-	4	2
	812 ANDERE LEDERWAREN	11	68	37	33	150	82
	813 PAPIERWAREN	609	188	97	922	329	170
	814 BUECHER KARTEN NOTEN BILDER	28	77	41	58	144	77
	815 HOLZWAREN	151	83	44	157	97	52
	816 KAUTSCHUKWAREN	1629	1379	745	2877	2432	1300
	818 STEINZEUG PORZELLAN U AE WAREN	6	8	4	53	44	22
	819 GLASWAREN	50	38	19	67	63	30
	820 MESSERSCHMIEDEWAREN	1	23	12	5	50	25
	821 WERKZEUGE LANDWIRTSCH GERAETE	81	106	55	109	149	77
	822 SONSTIGE EISENWAREN	507	451	237	655	682	359
	823 WAREN A KUPFER U KUPFERLEGIER	3	10	6	4	14	8
	824 EDELMETALLW VERGOLD VERSILB W	-	264	142	-	387	206
	825 SONST WAREN A UNEDLEN METALLEN	6	27	13	16	49	23
	826 WERKZEUGMASCHINEN WALZWERKSANL	28	188	100	39	221	115
	827 TEXTIL LEADERINDUSTRIEMASCHINEN	-	1	1	1	7	4
	828 LANDMASCHINEN U ACKERSCHLEPPER	23	83	45	63	202	106
	830 KRAFTMASCHINEN	-	1	1	-	3	2
	831 PUMPEN DRUCKLUFTMASCHINEN	32	97	49	52	165	82
	832 FOERDERMITTEL	-	-	-	927	352	178
	833 PAPIER UND DRUCKMASCHINEN	4	188	100	67	419	218
	834 BUEROMASCHINEN	18	107	56	28	170	89
	835 NAHRUNGSMITTELINDUSTRIEMASCHIN	32	101	52	452	719	370
	836 SONSTIGE MASCHINEN	210	548	289	866	1520	799
	841 ELEKTROTECHNISCHE ERZEUGNISSE	128	764	400	460	1587	824
	842 UHREN	-	5	3	1	31	14
	843 FEINMECHAN U OPTISCHE ERZEUGN	15	379	198	46	547	288
	844 WACHSWAREN UND SEIFEN	131	105	53	135	111	57
	845 WAREN AUS KUNSTSTOFFEN	181	250	130	499	440	228
	847 PHOTOCHEMISCHE ERZEUGNISSE	10	34	18	25	49	27
	848 BLEISTIFTE U CHEM BUEROBEDARF	251	134	71	384	216	116
	849 PHARMAZEUTISCHE ERZEUGNISSE	-	5	1	18	16	7
	850 KOSMETISCHE ERZEUGNISSE	26	33	20	52	67	39
	851 SONSTIGE CHEMISCHE ERZEUGNISSE	188	95	51	435	234	123
	852 MUSIKINSTRUMENTE	-	6	3	-	13	8
	853 KINDERSPIELZEUG CHRISTBAUMSCHM	1	5	3	4	14	7
	855 WASSERFAHRZEUGE	-	1	1	-	1	1
	856 LUFTFAHRZEUGE	32	6407	3383	34	6924	3665
	857 KRAFTFAHRZEUGE	8612	16774	8999	17167	33800	17972
	858 FAHRRADER	-	-	-	7	11	6
	859 SONSTIGE FAHRZEUGE	1	1	-	1	1	-
	869 SONSTIGE ENDERZEUGNISSE	16	38	20	46	122	62
	ZUSAMMEN	13029	29126	15528	26803	52703	27916
	FERTIGWAREN 7+8	15364	29866	15924	31278	54159	28691
	GEWERBL. WIRTSCHAFT 5-8	19410	30007	16001	39621	54484	28863
9	AUSSERDEM						
	902 ERSATZLIEFERUNGEN	1	7	4	1	22	12
	DARUNTER						
	INSGESAMT	24493	31047	16580	50457	56986	30197

## SPEZIALHANDEL NACH LAENDERN

NR. DER SYSTEMATIK	WARENBENENNUNG	JULI/DEZEMBER 1989			JANUAR/DEZEMBER 1989		
		DT=100 KG	1000 DM	1000 \$	DT=100 KG	1000 DM	1000 \$
NOCH	GU A D E L O U P E						
	AUSFUHR						
	EIGENVEREDELUNG	426	1826	968	992	3924	2084
	LOHNVEREDELUNG	-	18	10	-	66	36
	A N T I G U A						
	E I N F U H R						
3	N A H R U N G S M I T T E L P F L U R S P R						
	317 OBST AUSSER SUEDFRUECHTEN	9	1	1	447	143	79
	322 GEWUERZE	-	-	-	50	66	35
	ZUSAMMEN	9	1	1	497	209	114
	ERNAHRUNGSWIRTSCHAFT 1-4	9	1	1	497	209	114
8	E N D E R Z E U G N I S S E						
	855 WASSERFAHRZEUGE	111882	5113	2700	267330	12367	6362
	857 KRAFTFAHRZEUGE	-	-	-	2	1	1
	869 SONSTIGE ENDERZEUGNISSE	-	-	-	-	1	-
	ZUSAMMEN	111882	5113	2700	267332	12369	6363
	FERTIGWAREN 7+8	111882	5113	2700	267332	12369	6363
	GEWERBL. WIRTSCHAFT 5-8	111882	5113	2700	267332	12369	6363
9	A U S S E R D E M						
	901 RUECKWAREN	-	-	-	-	3	2
	INSGESAMT	111891	5114	2701	267829	12581	6479
	DARUNTER						
	LOHNVEREDELUNG	-	-	-	2	1	1
	A U S F U H R						
2	N A H R U N G S M I T T E L T I E R U R S P R						
	201 MILCH	3169	277	150	7055	615	329
	ZUSAMMEN	3169	277	150	7055	615	329
3	N A H R U N G S M I T T E L P F L U R S P R						
	319 GEMUESE OBSTKONSERV FRUCHTSAFT	428	53	26	1524	187	95
	323 ZUCKER	1255	100	56	2305	169	92
	331 SONST PFLANZL NAHRUNGSMITTEL	173	20	12	605	69	38
	ZUSAMMEN	1856	173	94	4434	425	225
4	G E N U S S M I T T E L						
	406 BIER	-	-	-	126	18	9
	408 WEIN	18	9	5	32	14	6
	ZUSAMMEN	18	9	5	158	32	15
	ERNAHRUNGSWIRTSCHAFT 1-4	5043	459	249	11647	1072	569
5	R O H S T O F F E						
	534 SONST ROHSTOFFE F CHEM ERZEUGN	8	2	1	8	2	1
	ZUSAMMEN	8	2	1	8	2	1
6	H A L B W A R E N						
	603 GESPINSTE A ZELLW SYNTH FASER	1	8	5	1	8	5
	605 GESPINSTE AUS BAUMWOLLE	-	4	2	-	5	2
	624 FETTSAEUREN PARAFFIN VASELIN	20	2	2	65	7	5
	628 KRAFTSTOFFE SCHMIEREOELE ERDGAS	-	-	-	26	12	7
	ZUSAMMEN	21	14	9	92	32	19
7	V O R E R Z E U G N I S S E						
	701 GEWEBE A SEIDE REYON SYNTH FAD	-	-	-	-	1	-
	702 GEWEBE A ZELLWOLLE SYNTH FASER	1	1	1	1	1	1
	711 GLAS	450	94	47	826	173	88
	712 KUNSTSTOFFE	14	9	5	34	29	15
	715 DEXTRINE GELATINE UND LEIME	1	2	1	5	4	2
	717 SONST CHEMISCHE VORERZEUGNISSE	-	2	1	-	5	2
	720 STAB UND FORMEISEN	-	-	-	9150	812	437
	728 STANGEN BLECHE USW EDELMETALLE	-	31	16	-	31	16
	ZUSAMMEN	466	139	71	10016	1056	561
8	E N D E R Z E U G N I S S E						
	806 SONST KLEIDUNG AUS BAUMWOLLE	-	-	-	-	3	2
	809 SONSTIGE SPINNSTOFFWAREN	-	-	-	1	1	-
	812 ANDERE LEDERWAREN	-	-	-	1	2	1
	813 PAPIERWAREN	5	3	2	5	4	2
	814 BUECHER KARTEN NOTEN BILDER	-	-	-	-	6	3
	815 HOLZWAREN	27	20	11	49	33	17
	816 KAUTSCHUKWAREN	97	10	5	98	15	7
	818 STEINZEUG PORZELLAN U AE WAREN	5	14	7	6	24	12
	819 GLASWAREN	85	29	15	97	48	24
	820 MESSERSCHMIEDEWAREN	-	1	1	-	1	1
	821 WERKZEUGE LANDWIRTSCH GERAETE	8	10	4	8	18	8
	822 SONSTIGE EISENWAREN	61	30	17	78	48	28
	824 EDELMETALLW VERGOLD VERSILB W	-	124	68	-	155	83
	825 SONST WAREN A UNEDLEN METALLEN	7	17	9	11	37	20
	826 WERKZEUGMASCHINEN WALZWERKSANL	-	3	2	-	3	2
	828 LANDMASCHINEN U ACKERSCHLEPPER	1	4	1	1	5	1
	831 PUMPEN DRUCKLUFTMASCHINEN	1	40	22	8	102	53
	832 FOERDERMITTEL	-	-	-	2	7	4
	833 PAPIER UND DRUCKMASCHINEN	-	-	-	11	34	17
	834 BUEROMASCHINEN	5	139	72	5	153	79
	836 SONSTIGE MASCHINEN	2	6	4	2	7	4
	841 ELEKTROTECHNISCHE ERZEUGNISSE	3	24	14	7	87	46

SPEZIALHANDEL NACH LAENDERN

NR. DER SYSTEMATIK	WARENBENENNUNG	JULI/DEZEMBER 1989			JANUAR/DEZEMBER 1989		
		DT=100 KG	1000 DM	1000 \$	DT=100 KG	1000 DM	1000 \$
NOCH	A N T I G U A						
	AUSFUHR						
	849 FEINMECHAN U OPTISCHE ERZEUGN	-	-	-	1	24	12
	844 WACHSWAREN UND SEIFEN	-	-	-	-	1	-
	845 WAREN AUS KUNSTSTOFFEN	132	92	48	194	125	65
	846 SPIELFILME BEL FILME PLATTEN	-	1	1	-	1	1
	849 PHARMAZEUTISCHE ERZEUGNISSE	1	8	3	1	10	4
	851 SONSTIGE CHEMISCHE ERZEUGNISSE	-	-	-	-	2	1
	855 WASSERFAHRZEUGE	21020	1805	954	39520	4405	2374
	857 KRAFTFAHRZEUGE	17	85	46	19	109	58
	869 SONSTIGE ENDERZEUGNISSE	9	12	7	9	15	7
	ZUSAMMEN	21486	2477	1313	40135	5485	2936
	FERTIGWAREN 7+8	21952	2616	1384	50151	8541	3497
	GEWERBL. WIRTSCHAFT 5-8	21981	2632	1394	50251	8575	3517
	INSGESAMT	27024	3091	1643	61898	7647	4086
	DARUNTER						
	EIGENVEREDELUNG	15	153	81	15	178	94
	D O M I N I C A						
	E I N F U H R						
3	NAHRUNGSMITTEL PFL URSPR						
	318 SUEDFRUECHTE	595	86	44	679	105	54
	319 GEMUESE OBSTKONSERV FRUCHTSAFT	-	-	-	253	98	52
	332 LEB PFLANZEN ZIERGAERT ERZEUGN	-	-	-	-	1	-
	ZUSAMMEN	595	86	44	932	204	106
	ERNAEHRUNGSWIRTSCHAFT 1-4	595	86	44	932	204	106
8	ENDERZEUGNISSE						
	813 PAPIERWAREN	-	1	1	-	1	1
	814 BUECHER KARTEN NOTEN BILDER	-	4	2	-	4	2
	836 SONSTIGE MASCHINEN	1	7	4	1	7	4
	841 ELEKTROTECHNISCHE ERZEUGNISSE	-	-	-	-	1	1
	853 KINDERSPIELZEUG CHRISTBAUMSCHM	-	2	1	-	2	1
	857 KRAFTFAHRZEUGE	-	-	-	13	14	8
	869 SONSTIGE ENDERZEUGNISSE	-	-	-	-	94	51
	ZUSAMMEN	1	14	8	15	123	68
	FERTIGWAREN 7+8	1	14	8	15	123	68
	GEWERBL. WIRTSCHAFT 5-8	1	14	8	15	123	68
	INSGESAMT	596	100	52	947	327	174
	DARUNTER						
	PASSIVE VEREDELUNG	-	-	-	13	14	8
	A U S F U H R						
3	NAHRUNGSMITTEL PFL URSPR						
	323 ZUCKER	6300	417	228	10290	621	337
	ZUSAMMEN	6300	417	228	10290	621	337
4	GENUSSMITTEL						
	408 WEIN	-	-	-	5	2	1
	ZUSAMMEN	-	-	-	5	2	1
	ERNAEHRUNGSWIRTSCHAFT 1-4	6300	417	228	10295	623	338
5	ROHSTOFFE						
	506 ABF V GESPINSTWAREN LUMPEN	-	1	-	-	1	-
	ZUSAMMEN	-	1	-	-	1	-
6	HALBWAREN						
	602 REYON SYNTHET FAEDEN AUCH GEZW	3	12	6	3	12	6
	609 KAUTSCHUK BEARBEITET	-	-	-	6	2	1
	624 FETTSAEUREN PARAFFIN VASELIN	12	2	-	54	10	4
	ZUSAMMEN	15	14	6	63	24	11
7	VORERZEUGNISSE						
	701 GEWEBE A SEIDE REYON SYNTH FAD	3	10	5	3	11	6
	710 STEINZEUG TON PORZELLANERZEUGN	-	-	-	9	1	1
	711 GLAS	39	10	5	39	10	5
	712 KUNSTSTOFFE	206	47	26	306	71	39
	713 TEERFARBSTOFFE	1	6	3	1	6	3
	714 SONST FARBSTOFFE FARBEN LACKE	1	3	2	1	3	2
	715 DEXTRINE GELATINE UND LEIME	-	-	-	7	3	2
	717 SONST CHEMISCHE VORERZEUGNISSE	126	114	63	191	137	76
	719 STAHLROEHREN	4	2	1	12	10	5
	722 DRAHT AUS EISEN	5	1	-	15	3	1
	726 STANGEN BLECHE USW ALUMINIUM	2	2	1	2	2	1
	730 EDELST SCHMUCKST PERLEN BEARB	-	-	-	-	3	2
	ZUSAMMEN	387	195	106	586	260	143
8	ENDERZEUGNISSE						
	801 STRICKWAREN SEIDE CHEMIEFASERN	1	4	2	1	4	2
	809 SONSTIGE SPINNSTOFFWAREN	2	5	2	11	10	5
	812 ANDERE LEDERWAREN	1	2	1	1	3	1
	813 PAPIERWAREN	60	53	29	60	53	29
	814 BUECHER KARTEN NOTEN BILDER	-	2	1	-	2	1
	815 HOLZWAREN	13	9	4	14	11	5
	816 KAUTSCHUKWAREN	-	1	-	-	1	-
	818 STEINZEUG PORZELLAN U AE WAREN	7	10	5	7	10	5
	819 GLASWAREN	10	5	3	17	9	4
	820 MESSERSCHMIEDWAREN	-	-	-	1	1	1
	821 WERKZEUGE LANDWIRTSCH GERAETE	27	40	21	40	60	29

SPEZIALHANDEL NACH LAENDERN

NR. DER SYSTEMATIK	WARENBENENNUNG	JULI/DEZEMBER 1989			JANUAR/DEZEMBER 1989		
		DT=100 KG	1000 DM	1000 \$	DT=100 KG	1000 DM	1000 \$
<b>NOCH D O M I N I C A      AUSFUHR</b>							
822	SONSTIGE EISENWAREN	69	187	100	104	298	128
824	EDELMETALLW VERGOLD VERSILB W	-	34	17	-	34	17
825	SONST WAREN A UNEDLEN METALLEN	19	21	11	61	59	80
826	WERKZEUGMASCHINEN WALZWERKSANL	4	23	12	8	44	23
827	TEXTIL LEDERINDUSTRIEMASCHINEN	-	1	1	-	1	1
828	LANDMASCHINEN U ACKERSCHLEPPER	4	24	12	11	56	29
831	PUMPEN DRUCKLUFTMASCHINEN	4	29	16	4	33	18
832	FOERDERMITTEL	-	-	-	14	22	12
833	PAPIER UND DRUCKMASCHINEN	-	-	-	-	1	-
836	SONSTIGE MASCHINEN	6	77	40	309	177	93
841	ELEKTROTECHNISCHE ERZEUGNISSE	11	36	14	15	91	38
842	UHREN	-	-	-	-	1	1
843	FEINMECHAN U OPTISCHE ERZEUGN	3	13	7	3	21	11
844	WACHSWAREN UND SEIFEN	32	21	12	32	21	12
845	WAREN AUS KUNSTSTOFFEN	14	23	12	64	70	34
847	PHOTOCHEMISCHE ERZEUGNISSE	1	6	4	1	6	4
848	BLEISTIFTE U CHEM BUEROBEDARF	-	-	-	1	1	1
849	PHARMAZEUTISCHE ERZEUGNISSE	47	110	57	111	298	122
850	KOSMETISCHE ERZEUGNISSE	1	2	1	2	3	2
851	SONSTIGE CHEMISCHE ERZEUGNISSE	50	95	53	71	136	74
853	KINDERSPIELZEUG CHRISTBAUMSCHM	8	5	2	8	5	2
857	KRAFTFAHRZEUGE	16	41	22	29	81	43
859	SONSTIGE FAHRZEUGE	-	-	-	359	191	104
869	SONSTIGE ENDERZEUGNISSE	4	13	7	9	37	20
	ZUSAMMEN	414	892	468	1368	1791	901
	FERTIGWAREN 7+8	801	1087	574	1954	1991	1044
	GEWERBL. WIRTSCHAFT 5-8	816	1102	580	2017	2016	1055
	INSGESAMT	7116	1519	808	12312	2639	1393
<b>DARUNTER</b>							
	EIGENVEREDELUNG	-	-	-	2	6	3
	LOHNVEREDELUNG	-	2	1	-	3	1
<b>B R J U N G F I N</b>							
<b>E I N F U H R</b>							
4	GENUSSMITTEL						
402	KAFFEE	1429	878	471	1429	878	471
407	BRANNTWEIN	73	80	41	87	98	51
	ZUSAMMEN	1502	958	512	1516	976	522
	ERNAEHRUNGSWIRTSCHAFT 1-4	1502	958	512	1516	976	522
8	ENDERZEUGNISSE						
814	BUECHER KARTEN NOTEN BILDER	-	11	6	-	26	14
	ZUSAMMEN	-	11	6	-	26	14
	FERTIGWAREN 7+8	-	11	6	-	26	14
	GEWERBL. WIRTSCHAFT 5-8	-	11	6	-	26	14
9	AUSSERDEM						
901	RUECKWAREN	2	95	49	2	95	49
	INSGESAMT	1504	1064	567	1518	1097	585
<b>A U S F U H R</b>							
2	NAHRUNGSMITTEL TIER URSPR						
201	MILCH	325	51	27	325	51	27
	ZUSAMMEN	325	51	27	325	51	27
3	NAHRUNGSMITTEL PFL URSPR						
323	ZUCKER	-	-	-	430	25	13
	ZUSAMMEN	-	-	-	430	25	13
4	GENUSSMITTEL						
408	WEIN	15	6	4	52	17	11
	ZUSAMMEN	15	6	4	52	17	11
	ERNAEHRUNGSWIRTSCHAFT 1-4	340	57	31	807	93	51
6	HALBWAREN						
602	REYON SYNTHET FAEDEN AUCH GEZW	-	-	-	1	3	1
625	SONST TECHNISCHE FETTE U DELE	-	-	-	3	1	1
	ZUSAMMEN	-	-	-	4	4	2
7	VORERZEUGNISSE						
711	GLAS	8	2	1	16	4	2
712	KUNSTSTOFFE	49	18	9	70	33	18
718	GUSSROEHREN	164	121	64	164	121	64
	ZUSAMMEN	221	141	74	250	158	84
8	ENDERZEUGNISSE						
809	SONSTIGE SPINNSTOFFWAREN	-	-	-	1	1	1
813	PAPIERWAREN	-	-	-	1	1	-
815	HOLZWAREN	-	-	-	11	9	5
818	STEINZEUG PORZELLAN U AE WAREN	3	9	5	3	9	5
819	GLASWAREN	-	-	-	-	1	-
821	WERKZEUGE LANDWIRTSCH GERAETE	-	1	1	-	3	1
822	SONSTIGE EISENWAREN	33	35	19	129	209	106
824	EDELMETALLW VERGOLD VERSILB W	-	3	2	-	3	2
825	SONST WAREN A UNEDLEN METALLEN	15	24	12	15	24	12
830	KRAFTMASCHINEN	2	8	4	2	8	4
832	FOERDERMITTEL	-	-	-	2	16	9

SPEZIALHANDEL NACH LAENDERN

NR. DER SYSTEMATIK	WARENBEKENNUNG	JULI/DEZEMBER 1989			JANUAR/DEZEMBER 1989		
		DT=100 KG	1000 DM	1000 \$	DT=100 KG	1000 DM	1000 \$
NOCH	B R J U N G F I N						
	AUSFUHR						
836	SONSTIGE MASCHINEN	3	8	5	13	20	12
841	ELEKTROTECHNISCHE ERZEUGNISSE	75	2939	1552	3811	5729	3040
842	UHREN	-	4	2	-	4	2
843	FEINMECHAN U OPTISCHE ERZEUGN	3	100	53	3	104	55
845	WAREN AUS KUNSTSTOFFEN	14	37	20	114	97	48
847	PHOTOCHEMISCHE ERZEUGNISSE	2	5	2	2	5	2
848	BLEISTIFTE U CHEM BUEROBEDARF	2	7	3	4	18	9
849	PHARMAZEUTISCHE ERZEUGNISSE	-	-	-	-	2	1
850	KOSMETISCHE ERZEUGNISSE	1	1	-	1	1	-
855	WASSERFAHRZEUGE	15	20	11	15	20	11
856	LUFTFAHRZEUGE	-	-	-	-	11	6
857	KRAFTFAHRZEUGE	43	224	121	102	268	144
859	SONSTIGE FAHRZEUGE	-	-	-	22	3	2
869	SONSTIGE ENDERZEUGNISSE	298	60	30	300	84	43
	ZUSAMMEN	508	3485	1842	4551	6650	3520
	FERTIGWAREN 7+8	730	3626	1916	4801	6808	3604
	GEWERBL. WIRTSCHAFT 6-8	730	3626	1916	4805	6812	3606
	INSGESAMT	1070	3583	1947	5612	6905	3657
	DARUNTER						
	EIGENVEREDELUNG	5	3	2	5	3	2
	LOHNVEREDELUNG	-	-	-	-	11	6
M A R T I N I Q U E							
E I N F U H R							
3	NAHRUNGSMITTEL PFL URSPR						
	317 OBST AUSSER SUEDFRUECHTEN	170	27	15	170	27	15
	318 SUEDFRUECHTE	995	259	133	1000	261	134
	331 SONST PFLANZL NAHRUNGSMITTEL	2	2	1	2	2	1
	332 LEB PFLANZEN ZIERGAERT ERZEUGN	10	18	10	10	18	10
	ZUSAMMEN	1177	306	159	1182	308	160
4	GENUSSMITTEL						
	407 BRANNTWEIN	21166	14374	7713	53434	34763	18632
	ZUSAMMEN	21166	14374	7713	53434	34763	18632
	ERNAEHRUNGSWIRTSCHAFT 1-4	22343	14680	7872	54616	35071	18792
8	ENDERZEUGNISSE						
	826 WERKZEUGMASCHINEN WALZWERKSANL	-	-	-	1	6	3
	830 KRAFTMASCHINEN	70	200	107	70	200	107
	831 PUMPEN DRUCKLUFTMASCHINEN	-	-	-	-	2	1
	836 SONSTIGE MASCHINEN	1	10	5	1	10	5
	841 ELEKTROTECHNISCHE ERZEUGNISSE	-	1	1	-	1	1
	856 LUFTFAHRZEUGE	1	44	24	2	211	114
	857 KRAFTFAHRZEUGE	-	-	-	-	1	-
	869 SONSTIGE ENDERZEUGNISSE	-	-	-	-	1	-
	ZUSAMMEN	72	255	137	74	432	231
	FERTIGWAREN 7+8	72	255	137	74	432	231
	GEWERBL. WIRTSCHAFT 5-8	72	255	137	74	432	231
9	AUSSERDEM						
	901 RUECKWAREN	44	127	68	44	145	78
	INSGESAMT	22459	15062	8077	54734	35648	19101
	DARUNTER						
	LOHNVEREDELUNG	70	200	107	70	200	107
A U S F U H R							
2	NAHRUNGSMITTEL TIER URSPR						
	201 MILCH	244	43	24	422	81	43
	ZUSAMMEN	244	43	24	422	81	43
3	NAHRUNGSMITTEL PFL URSPR						
	319 GEMUESE OBSTKONSERV FRUCHTSAFT	-	-	-	1	1	1
	331 SONST PFLANZL NAHRUNGSMITTEL	2047	342	183	3890	656	350
	ZUSAMMEN	2047	342	183	3891	657	351
4	GENUSSMITTEL						
	405 TABAKERZEUGNISSE	62	157	81	143	415	216
	407 BRANNTWEIN	1	3	2	3	9	5
	408 WEIN	19	9	4	29	14	7
	ZUSAMMEN	82	169	87	175	438	228
	ERNAEHRUNGSWIRTSCHAFT 1-4	2373	554	294	4488	1176	622
5	ROHSTOFFE						
	530 SPEISE UND INDUSTRIESALZ	7581	254	134	18463	626	332
	532 SONSTIGE STEINE UND ERDEN	5	3	1	11	6	2
	538 SONST ROHSTOFFE AUCH ABFAELLE	620	18	10	1032	32	17
	ZUSAMMEN	8206	275	145	19506	664	351
6	HALBWAREN						
	602 REYON SYNTHET FAEDEN AUCH GEZU	2	5	2	4	16	8
	608 KAUSCHUK BEARBEITET	5	5	3	7	7	4
	611 ZEMENT	1	2	1	1	2	1
	612 SONST MINERALISCHE BAUSTOFFE	145	4	2	166	6	3
	619 NICKEL ROH AUCH LEGIERUNGEN	-	2	1	-	4	2
	623 SONST UNEDLE METALLE ROH	-	5	3	-	7	4
	624 FETTSAEUREN PARAFFIN VASELIN	4	2	1	13	6	2
	625 SONST TECHNISCHE FETTE U OELE	95	18	10	190	37	20

SPEZIALHANDEL NACH LAENDERN

NR. DER SYSTEMATIK	WARENBEKENNUNG	JULI/DEZEMBER 1989			JANUAR/DEZEMBER 1989		
		DT=100 KG	1000 DM	1000 \$	DT=100 KG	1000 DM	1000 \$
NOCH	MARTINIQUE						
	AUSFUHR						
	628 KRAFTSTOFFE SCHMIEROLE ERDGAS	-	-	-	1	2	-
	633 STICKSTOFF A N G DUENGEMITTEL	29	22	12	43	33	17
	635 SONSTIGE CHEMISCHE HALBWAREN	-	-	-	11	2	1
	ZUSAMMEN	281	66	35	436	122	62
7	VORERZEUGNISSE						
	701 GEBEBE A SEIDE REYON SYNTH FAD	16	64	36	39	147	78
	702 GEBEBE A ZELLWOLLE SYNTH FASER	33	72	42	49	111	61
	704 GEBEBE AUS BAUMWOLLE	3	13	9	5	23	14
	705 GEBEBE AUS FLACHS HANF JUTE	2	6	3	3	10	6
	706 LEDER	-	2	-	-	3	-
	708 PAPIER UND PAPPE	3	4	2	5	8	4
	709 FURNIERE SPERRHOLZ U DGL	316	46	24	316	46	24
	710 STEINZEUG TON PORZELLANERZEUGN	514	80	41	2366	428	227
	711 GLAS	67	12	5	100	33	14
	712 KUNSTSTOFFE	33	29	16	88	76	39
	714 SONST FARBSTOFFE FARBEN LACKE	175	210	111	373	447	235
	715 DEXTRINE GELATINE UND LEIME	2	3	-	18	9	5
	716 SPRENGSTOFFE SCHIESSBED ZUENDW	2	8	3	2	8	3
	717 SONST CHEMISCHE VORERZEUGNISSE	41	29	15	81	61	31
	719 STAHLROEHRN	-	1	-	-	1	-
	726 STANGEN BLECHE USW ALUMINIUM	87	130	72	87	130	72
	730 EDELST SCHMUCKST PERLEN BEARB	-	-	-	-	4	2
	731 SONSTIGE VORERZEUGNISSE	3	12	7	27	71	38
	ZUSAMMEN	1297	721	388	3559	1616	853
8	ENDERZEUGNISSE						
	801 STRICKWAREN SEIDE CHEMIEFASERN	-	1	1	-	6	4
	803 STRICKWAREN AUS BAUMWOLLE	-	8	3	-	14	7
	804 SONST KLEIDUNG SEIDE CHEMIEFAS	1	31	17	2	46	25
	805 SONST KLEIDUNG WOLLE AND TIERH	-	2	2	-	2	2
	806 SONST KLEIDUNG AUS BAUMWOLLE	3	8	4	5	15	8
	807 SONST KLEIDUNG FLACHS HANF USW	-	2	-	-	2	-
	808 HUETE	-	-	-	-	18	9
	809 SONSTIGE SPINNSTOFFWAREN	2	8	4	6	27	14
	811 SCHUHE AUS LEDER	2	13	7	3	21	12
	812 ANDERE LEDERWAREN	12	77	40	23	155	81
	813 PAPIERWAREN	486	142	73	573	224	116
	814 BUECHER KARTEN NOTEN BILDER	38	94	50	79	207	112
	815 HOLZWAREN	168	142	76	530	328	176
	816 KAUTSCHUKWAREN	1747	1326	713	3273	2625	1402
	818 STEINZEUG PORZELLAN U AE WAREN	3	6	2	44	46	23
	819 GLASWAREN	7	27	14	29	84	42
	820 MESSERSCHMIEDEWAREN	1	12	6	3	25	13
	821 WERKZEUGE LANDWIRTSCH GERAETE	36	89	48	52	139	75
	822 SONSTIGE EISENWAREN	1731	607	323	2789	981	515
	823 WAREN A KUPFER U KUPFERLEGIER	-	2	1	1	5	3
	824 EDELMETALLW VERGOLD VERSILB W	-	89	50	3	171	92
	825 SONST WAREN A UNEDLEN METALLEN	30	83	43	38	128	64
	826 WERKZEUGMASCHINEN WALZWERKSANL	13	98	52	14	103	54
	827 TEXTIL LEDERINDUSTRIEMASCHINEN	4	5	3	4	9	3
	828 LANDMASCHINEN U ACKERSCHLEPPER	239	380	198	386	687	361
	830 KRAFTMASCHINEN	4	13	7	5	19	10
	831 PUMPEN DRUCKLUFTMASCHINEN	16	74	36	320	513	256
	832 FOERDERMITTEL	21	93	49	625	373	190
	833 PAPIER UND DRUCKMASCHINEN	3	10	5	36	119	60
	834 BUEROMASCHINEN	33	163	88	63	271	144
	835 NAHRUNGSMITTELINDUSTRIEMASCHIN	-	4	2	51	561	284
	836 SONSTIGE MASCHINEN	476	1393	759	1571	2958	1580
	841 ELEKTROTECHNISCHE ERZEUGNISSE	197	826	435	869	1793	939
	842 UHREN	-	12	7	1	30	17
	843 FEINMECHAN U OPTISCHE ERZEUGN	18	156	83	26	316	172
	844 WACHSWAREN UND SEIFEN	121	105	54	122	108	55
	845 WAREN AUS KUNSTSTOFFEN	508	387	208	723	547	292
	846 SPIELFILME BEL FILME PLATTEN	-	2	1	-	2	1
	847 PHOTOCHEMISCHE ERZEUGNISSE	11	25	14	18	50	28
	848 BLEISTIFTE U CHEM BUEROBEDARF	98	57	33	105	74	41
	849 PHARMAZEUTISCHE ERZEUGNISSE	2	2	-	6	3	1
	850 KOSMETISCHE ERZEUGNISSE	30	24	13	34	28	15
	851 SONSTIGE CHEMISCHE ERZEUGNISSE	119	166	88	247	320	170
	852 MUSIKINSTRUMENTE	-	-	-	5	16	9
	853 KINDERSPIELZEUG CHRISTBAUMSCHM	1	4	2	2	8	4
	855 WASSERFAHRZEUGE	-	-	-	1	6	3
	856 LUFTFAHRZEUGE	1	101	53	1	147	77
	857 KRAFTFAHRZEUGE	9895	22116	11900	16463	35718	19127
	859 SONSTIGE FAHRZEUGE	170	290	158	372	671	366
	869 SONSTIGE ENDERZEUGNISSE	9	30	16	111	160	85
	ZUSAMMEN	16256	29306	15741	29634	50879	27139
	FERTIGWAREN 7+8	17553	30027	16129	33193	52495	27992
	GEWERBL. WIRTSCHAFT 5-8	26040	30368	16309	53135	53281	28405
9	AUSSERDEM						
	902 ERSATZLIEFERUNGEN	68	672	348	96	686	355
	INSGESAMT	28481	31594	16951	57719	55143	29382
	DARUNTER						
	EIGENVEREDELUNG	627	2382	1297	1116	4141	2229



SPEZIALHANDEL NACH LAENDERN

NR. DER SYSTEMATIK	WARENBEKENNUNG	JULI/DEZEMBER 1989			JANUAR/DEZEMBER 1989		
		DT=100 KG	1000 DM	1000 \$	DT=100 KG	1000 DM	1000 \$
<b>K A I M A N I N S E L N</b>							
<b>E I N F U H R</b>							
3	NAHRUNGSMITTEL PFL URSPR						
	318 SUEDFRUECHTE	3	1	-	3	1	-
	ZUSAMMEN	3	1	-	3	1	-
	ERNAERHUNGSWIRTSCHAFT 1-4	3	1	-	3	1	-
6	HALBWAREN						
	635 SONSTIGE CHEMISCHE HALBWAREN	4758	657	370	10295	1407	764
	ZUSAMMEN	4758	657	370	10295	1407	764
7	VORERZEUGNISSE						
	701 GEWEBE A SEIDE REYON SYNTH FAD	-	-	-	46	111	59
	ZUSAMMEN	-	-	-	46	111	59
8	ENDERZEUGNISSE						
	814 BUECHER KARTEN NOTEN BILDER	-	2	-	-	13	6
	826 WERKZEUGMASCHINEN WALZWERKSANL	-	-	-	50	9	5
	869 SONSTIGE ENDERZEUGNISSE	-	4	2	-	6	2
	ZUSAMMEN	-	6	2	50	28	13
	FERTIGWAREN 7+8	-	6	2	96	139	72
	GEWERBL. WIRTSCHAFT 5-8	4758	669	372	10391	1546	836
9	AUSSERDEM						
	901 RUECKWAREN	-	-	-	-	16	8
	INSGESAMT	4761	664	372	10394	1563	844
<b>A U S F U H R</b>							
2	NAHRUNGSMITTEL TIER URSPR						
	201 MILCH	362	35	19	543	63	34
	ZUSAMMEN	362	35	19	543	63	34
3	NAHRUNGSMITTEL PFL URSPR						
	331 SONST PFLANZL NAHRUNGSMITTEL	42	6	3	74	11	5
	ZUSAMMEN	42	6	3	74	11	5
4	GENUSSMITTEL						
	406 BIER	438	68	36	1080	169	89
	408 WEIN	40	24	12	73	46	24
	ZUSAMMEN	478	92	48	1153	215	113
	ERNAERHUNGSWIRTSCHAFT 1-4	882	133	70	1770	289	152
6	HALBWAREN						
	602 REYON SYNTHET FAEDEN AUCH GEZW	-	2	1	-	2	1
	ZUSAMMEN	-	2	1	-	2	1
7	VORERZEUGNISSE						
	701 GEWEBE A SEIDE REYON SYNTH FAD	-	-	-	-	1	-
	717 SONST CHEMISCHE VORERZEUGNISSE	-	1	-	-	1	-
	730 EDELST SCHMUCKST PERLEN BEARB	-	-	-	-	1	1
	ZUSAMMEN	-	1	-	-	3	1
8	ENDERZEUGNISSE						
	801 STRICKWAREN SEIDE CHEMIEFASERN	-	1	1	-	1	1
	803 STRICKWAREN AUS BAUMWOLLE	-	-	-	-	1	-
	804 SONST KLEIDUNG SEIDE CHEMIEFAS	-	1	1	-	10	7
	806 SONST KLEIDUNG AUS BAUMWOLLE	-	-	-	-	1	1
	807 SONST KLEIDUNG FLACHS HANF USW	-	3	1	-	7	2
	809 SONSTIGE SPINNSTOFFWAREN	-	3	2	-	3	2
	811 SCHUHE AUS LEDER	1	8	5	1	8	5
	812 ANDERE LEDERWAREN	3	84	46	3	112	60
	814 BUECHER KARTEN NOTEN BILDER	-	1	-	-	1	-
	815 HOLZWAREN	16	33	16	16	33	16
	816 KAUTSCHUKWAREN	-	1	-	-	1	-
	818 STEINZEUG PORZELLAN U AE WAREN	13	149	80	17	170	90
	819 GLASWAREN	28	65	33	30	73	37
	820 MESSERSCHMIEDEWAREN	-	9	6	-	9	6
	822 SONSTIGE EISENWAREN	6	10	5	6	10	5
	824 EDELMETALLW VERGOLD VERSILB W	-	351	189	1	584	312
	825 SONST WAREN A UNEDLEN METALLEN	-	-	-	3	13	7
	826 WERKZEUGMASCHINEN WALZWERKSANL	-	-	-	134	4	2
	831 PUMPEN DRUCKLUFTMASCHINEN	-	1	-	-	1	-
	833 PAPIER UND DRUCKMASCHINEN	1	52	27	3	55	29
	834 BUEROMASCHINEN	-	1	1	-	1	1
	836 SONSTIGE MASCHINEN	-	-	-	-	8	4
	841 ELEKTROTECHNISCHE ERZEUGNISSE	-	7	4	-	8	5
	842 UHREN	-	-	-	-	9	5
	843 FEINMECHAN U OPTISCHE ERZEUGN	-	14	7	-	14	7
	845 WAREN AUS KUNSTSTOFFEN	1	9	5	1	9	5
	849 PHARMAZEUTISCHE ERZEUGNISSE	-	3	1	1	7	3
	857 KRAFTFAHRZEUGE	3	11	5	3	16	8
	869 SONSTIGE ENDERZEUGNISSE	-	-	-	-	5	3
	ZUSAMMEN	72	817	435	219	1174	623
	FERTIGWAREN 7+8	72	818	435	219	1177	624
	GEWERBL. WIRTSCHAFT 5-8	72	820	436	219	1179	625
	INSGESAMT	954	953	506	1989	1468	777
	DARUNTER						
	EIGENVEREDELUNG	11	8	3	11	8	3
	LOHNVEREDELUNG	-	-	-	-	2	1

## SPEZIALHANDEL NACH LAENDERN

NR. DER SYSTEMATIK	WARENBENENNUNG	JULI/DEZEMBER 1989			JANUAR/DEZEMBER 1989		
		DT=100 KG	1000 DM	1000 \$	DT=100 KG	1000 DM	1000 \$
J A M A I K A							
E I N F U H R							
1	LEBENDE TIERE						
104	SONSTIGE LEBENDE TIERE	2	3	2	3	7	6
	ZUSAMMEN	2	3	2	3	7	6
2	NAHRUNGSMITTEL TIER URSPR						
206	FISCHE UND FISCHZUBEREITUNGEN	-	1	1	-	4	3
	ZUSAMMEN	-	1	1	-	4	3
3	NAHRUNGSMITTEL PFL URSPR						
317	OBST AUSSER SUEDFRUECHTEN	-	-	-	14	5	1
318	SUEDFRUECHTE	31	6	4	80	14	8
319	GEMUESE OBSTKONSERV FRUCHTSAFT	-	-	-	208	51	28
322	GEWUERZE	896	442	234	1928	991	526
331	SONST PFLANZL NAHRUNGSMITTEL	12	3	2	13	4	2
332	LEB PFLANZEN ZIERGAERT ERZEUGN	5	9	5	12	18	9
	ZUSAMMEN	944	460	245	2255	1083	574
4	GENUSSMITTEL						
403	TEE	1	1	1	1	1	1
405	TABAKERZEUGNISSE	3	25	14	9	72	38
407	BRANNTWEIN	11025	3777	2040	20823	7026	3772
	ZUSAMMEN	11029	3803	2055	20833	7099	3811
	ERNAHRUNGSWIRTSCHAFT 1-4	11975	4267	2303	23091	8193	4394
5	ROHSTOFFE						
528	SONSTIGE ERZE UND METALLASCHEN	-	-	-	76	15	8
534	SONST ROHSTOFFE F CHEM ERZEUGN	204	83	43	237	93	49
	ZUSAMMEN	204	83	43	312	108	57
6	HALBWAREN						
618	KUPFER ROH AUCH LEGIERUNGEN	-	-	-	79	32	17
635	SONSTIGE CHEMISCHE HALBWAREN	876829	71108	38206	1954439	119503	63454
	ZUSAMMEN	876829	71108	38206	1954518	119535	63471
7	VORERZEUGNISSE						
705	GEWEBE AUS FLACHS HANF JUTE	-	-	-	135	2	1
706	LEDER	-	-	-	2	2	1
717	SONST CHEMISCHE VORERZEUGNISSE	2	12	7	8	61	33
	ZUSAMMEN	2	12	7	145	65	35
8	ENDERZEUGNISSE						
801	STRICKWAREN SEIDE CHEMIEFASERN	-	1	1	24	134	70
802	STRICKWAREN WOLLE U AND TIERH	447	2760	1466	447	2760	1466
803	STRICKWAREN AUS BAUMWOLLE	129	341	181	269	977	523
804	SONST KLEIDUNG SEIDE CHEMIEFAS	77	518	276	77	518	276
807	SONST KLEIDUNG FLACHS HANF USW	-	-	-	-	2	1
810	PELZWAREN	-	-	-	-	1	1
812	ANDERE LEDERWAREN	-	-	-	-	1	-
814	BUECHER KARTEN NOTEN BILDER	-	1	-	2	5	3
815	HOLZWAREN	-	-	-	-	4	2
817	STEINWAREN	-	-	-	4	4	2
821	WERKZEUGE LANDWIRTSCH GERAETE	-	1	-	-	3	1
834	BUEROMASCHINEN	1	36	19	1	36	19
841	ELEKTROTECHNISCHE ERZEUGNISSE	1	9	4	3	13	7
843	FEINMECHAN U OPTISCHE ERZEUGN	-	2	1	-	2	1
869	SONSTIGE ENDERZEUGNISSE	2	82	44	2	82	44
	ZUSAMMEN	657	3751	1992	829	4542	2416
	FERTIGWAREN 7+8	659	3763	1999	974	4607	2451
	GEWERBL. WIRTSCHAFT 5-8	877692	74954	40248	1955804	124250	65979
9	AUSSERDEM						
901	RUECKKARTEN	191	298	160	227	520	278
	INSGESAMT	889858	79519	42711	1979122	132963	70651
	DARUNTER						
	LOHNVEREDELUNG	-	2	1	-	4	2
A U S F U H R							
2	NAHRUNGSMITTEL TIER URSPR						
201	MILCH	250	84	44	9750	2688	1417
203	KAESE	2220	752	409	2220	752	409
204	FLEISCH UND FLEISCHWAREN	2	2	1	2	2	1
208	SCHMALZ TALG TIER OELE FETTE	-	-	-	20	4	2
	ZUSAMMEN	2472	838	454	11992	3446	1829
3	NAHRUNGSMITTEL PFL URSPR						
308	MUELLEREIERZEUGNISSE	-	-	-	11676	484	264
316	GEMUESE SONST KUECHENGEMAECHSE	2	4	2	2	4	2
322	GEWUERZE	4	4	2	4	4	2
323	ZUCKER	2899	217	116	5127	349	186
325	PFLANZL OELE U FETTE Z ERNAEHR	8	8	4	12	12	6
326	MARGARINE U AEHNL SPEISEFETTE	-	-	-	2500	255	131
329	SONST ABFALLERZEUGN VIEHFUETT	370	51	29	740	102	57
331	SONST PFLANZL NAHRUNGSMITTEL	5	3	2	5	3	2
332	LEB PFLANZEN ZIERGAERT ERZEUGN	100	390	204	100	390	204
	ZUSAMMEN	3388	677	359	20166	1603	854
4	GENUSSMITTEL						
406	BIER	31	5	3	31	5	3

## SPEZIALHANDEL NACH LAENDERN

NR. DER SYSTEMATIK	WARENBENENNUNG	JULI/DEZEMBER 1989			JANUAR/DEZEMBER 1989		
		DT=100 KG	1000 DM	1000 \$	DT=100 KG	1000 DM	1000 \$
NOCH	J A M A I K A						
	AUSFUHR						
	408 WEIN	1209	406	219	2221	860	457
	ZUSAMMEN	1240	411	222	2252	865	460
	ERNAEHRUNGSWIRTSCHAFT 1-4	7100	1926	1036	34410	5914	3143
5	ROHSTOFFE						
	514 ROHGUMMEN SCHELLACK BALSAME	3	21	10	3	21	10
	530 SPEISE UND INDUSTRIESALZ	10	2	1	10	2	1
	532 SONSTIGE STEINE UND ERDEN	420	28	15	1466	98	51
	534 SONST ROHSTOFFE F CHEM ERZEUGN	1	2	1	181	15	8
	ZUSAMMEN	434	53	27	1660	136	70
6	HALBWAREN						
	602 REYON SYNTHET FAEDEN AUCH GEZM	2	13	7	6	35	19
	611 ZEMENT	1479	46	24	4860	155	83
	612 SONST MINERALISCHE BAUSTOFFE	3043	511	271	6059	856	453
	616 EISENHALBZEUG	108	12	7	108	12	7
	624 FETTSAEUREN PARAFFIN VASELIN	568	88	47	2193	496	265
	626 SONST TECHNISCHE FETTE U OELE	1725	285	138	1805	288	149
	628 KRAFTSTOFFE SCHMIEROELE ERDGAS	1183	221	116	1490	263	138
	629 TEER U TEERDESTILL ERZEUGNISSE	-	-	-	50	16	8
	633 STICKSTOFF A N 6 DUENGEMITTEL	40	11	6	40	11	6
	635 SONSTIGE CHEMISCHE HALBWAREN	2834	331	176	17698	1017	532
	637 GOLD FUER GEMERBLICHE ZWECHE	-	8	4	-	8	4
	638 SONSTIGE HALBWAREN	190	16	8	226	23	12
	ZUSAMMEN	11172	1522	804	34535	3180	1676
7	VORERZEUGNISSE						
	701 GEWEBE A SEIDE REYON SYNTH FAD	26	37	19	42	68	35
	702 GEWEBE A ZELLMOLLE SYNTH FASER	8	13	6	33	48	25
	703 GEWEBE A WOLLE U AND TIERHAAR	-	2	1	-	2	1
	704 GEWEBE AUS BAUMWOLLE	33	12	6	35	14	7
	705 GEWEBE AUS FLACHS HANF JUTE	75	21	10	82	35	17
	706 LEDER	-	1	1	-	1	1
	708 PAPIER UND PAPPE	1419	465	243	3725	993	519
	709 FURNIERE SPERRHOLZ U DGL	50	13	7	176	38	21
	710 STEINZEUG TON PORZELLANERZEUGN	20	16	9	33	32	17
	711 GLAS	699	173	92	945	219	115
	712 KUNSTSTOFFE	567	418	226	968	696	339
	713 TEERFARBSTOFFE	102	301	163	187	533	284
	714 SONST FARBSTOFFE FARBEN LACKE	173	181	96	364	341	179
	715 DEXTRINE GELATINE UND LEIME	778	213	114	1944	514	273
	717 SONST CHEMISCHE VORERZEUGNISSE	2839	534	282	7250	1515	801
	718 GUSSROEHREN	13	12	7	13	12	7
	719 STAHLROEHREN	26	16	8	26	16	8
	720 STAB UND FORMEISEN	457	43	25	457	43	25
	721 BLECH AUS EISEN	22	2	2	238	21	12
	722 DRAHT AUS EISEN	379	51	27	1139	167	89
	724 SCHMIEDEB GUSS SCHMIEDESTUECKE	2	1	1	2	1	1
	727 STANGEN BLECHE USW AND UNEDL M	8	25	13	15	55	29
	728 STANGEN BLECHE USW EDELMETALLE	2	63	32	2	63	32
	730 EDELST SCHMUCKST PERLEN BEARB	-	5	3	-	7	4
	731 SONSTIGE VORERZEUGNISSE	-	-	-	12	32	17
	ZUSAMMEN	7698	2618	1393	17688	5406	2858
8	ENDERZEUGNISSE						
	801 STRICKWAREN SEIDE CHEMIEFASERN	-	7	4	-	17	9
	803 STRICKWAREN AUS BAUMWOLLE	-	-	-	-	1	-
	804 SONST KLEIDUNG SEIDE CHEMIEFAS	-	1	-	-	7	2
	805 SONST KLEIDUNG WOLLE AND TIERH	-	-	-	-	1	-
	806 SONST KLEIDUNG AUS BAUMWOLLE	-	-	-	-	2	-
	807 SONST KLEIDUNG FLACHS HANF USW	-	1	-	-	2	-
	809 SONSTIGE SPINNSTOFFWAREN	23	81	42	56	136	72
	810 PELZWAREN	-	5	3	-	6	4
	811 SCHUHE AUS LEDER	2	14	6	6	62	30
	812 ANDERE LEDERWAREN	-	11	5	-	30	14
	813 PAPIERWAREN	58	86	42	250	360	189
	814 BUECHER KARTEN NOTEN BILDER	20	13	7	30	40	20
	815 HOLZWAREN	11	29	16	136	83	44
	816 KAUTSCHUKWAREN	26	70	37	28	80	42
	817 STEINWAREN	9	22	12	9	22	12
	818 STEINZEUG PORZELLAN U AE WAREN	34	98	50	228	192	100
	819 GLASWAREN	27	39	21	32	81	44
	820 MESSERSCHMIEDEWAREN	6	25	14	6	27	15
	821 WERKZEUGE LANDWIRTSCH GERAETE	256	349	190	448	585	316
	822 SONSTIGE EISENWAREN	1519	993	536	3144	2000	1075
	823 WAREN A KUPFER U KUPFERLEGIER	3	11	6	4	16	8
	824 EDELMETALLW VERGOLD VERSILB W	-	952	520	-	989	540
	825 SONST WAREN A UNEDLEN METALLEN	902	970	530	1320	1287	699
	826 WERKZEUGMASCHINEN WALZWERKSANL	17	132	69	127	658	350
	827 TEXTIL LEDERINDUSTRIEMASCHINEN	-	4	2	-	18	9
	828 LANDMASCHINEN U ACKERSCHLEPPER	111	382	198	168	574	298
	830 KRAFTMASCHINEN	5	33	17	5	172	91
	831 PUMPEN DRUCKLUFTMASCHINEN	215	390	210	281	444	239
	832 FOERDERMITTEL	48	185	104	60	203	114
	833 PAPIER UND DRUCKMASCHINEN	24	287	154	369	2955	1557
	834 BUERMASCHINEN	6	106	57	105	602	318
	835 NAHRUNGSMITTELINDUSTRIEMASCHIN	290	1631	919	390	2349	1284
	836 SONSTIGE MASCHINEN	780	2473	1343	1193	4610	2469
	841 ELEKTROTECHNISCHE ERZEUGNISSE	144	754	394	280	1423	733
	842 UHREN	4	37	18	4	39	19
	843 FEINMECHAN U OPTISCHE ERZEUGN	34	509	274	42	665	356
	844 WACHSWAREN UND SEIFEN	38	9	5	80	23	11
	845 WAREN AUS KUNSTSTOFFEN	62	169	91	199	432	230

SPEZIALHANDEL NACH LAENDERN

NR. DER SYSTEMATIK	WARENBENENNUNG	JULI/DEZEMBER 1989			JANUAR/DEZEMBER 1989		
		DT=100 KG	1000 DM	1000 \$	DT=100 KG	1000 DM	1000 \$
NOCH	J A M A I K A	AUSFUHR					
	847 PHOTOCHEMISCHE ERZEUGNISSE	48	121	68	73	177	97
	848 BLEISTIFTE U CHEM BUEROBEDARF	126	62	36	140	71	41
	849 PHARMAZEUTISCHE ERZEUGNISSE	88	354	190	166	790	419
	850 KOSMETISCHE ERZEUGNISSE	58	288	166	67	292	168
	851 SONSTIGE CHEMISCHE ERZEUGNISSE	1076	504	269	4218	1805	967
	859 KINDERSPIELZEUG CHRISTBAUMSCHM	2	3	2	2	3	2
	857 KRAFTFAHRZEUGE	2629	5301	2845	4323	8068	4271
	858 FAHRRADER	20	21	11	40	36	19
	859 SONSTIGE FAHRZEUGE	61	39	21	80	59	32
	869 SONSTIGE ENDERZEUGNISSE	94	198	108	172	280	152
	ZUSAMMEN	8876	17769	9612	18289	32772	17481
	FERTIGWAREN 7+8	16574	20387	11005	35971	38178	20339
	GEWERBL. WIRTSCHAFT 5-8	28180	21962	11836	72166	41494	22085
9	AUSSERDEM						
	902 ERSATZLIEFERUNGEN	3	19	10	3	19	10
	INSGESAMT	35283	23907	12881	106579	47427	25238
	DARUNTER						
	EIGENVEREDELUNG	2029	3448	1857	7183	5929	3145
	LOHNVEREDELUNG	2	26	13	2	29	15
	PASSIVE VEREDELUNG	-	3	1	42	206	104
	S T L U C I A	E I N F U H R					
3	NAHRUNGSMITTEL PFL URSPR						
	332 LEB PFLANZEN ZIERGAERT ERZEUGN	8	4	2	24	22	12
	ZUSAMMEN	8	4	2	24	22	12
	ERNAEHRUNGSWIRTSCHAFT 1-4	8	4	2	24	22	12
8	ENDERZEUGNISSE						
	802 STRICKWAREN WOLLE U AND TIERH	7	42	23	7	42	23
	804 SONST KLEIDUNG SEIDE CHEMIEFAS	-	-	-	2	17	9
	812 ANDERE LEDERWAREN	5	8	4	5	8	4
	814 BUECHER KARTEN NOTEN BILDER	-	1	1	-	4	3
	845 WAREN AUS KUNSTSTOFFEN	135	318	168	240	701	372
	ZUSAMMEN	147	369	196	254	772	411
	FERTIGWAREN 7+8	147	369	196	254	772	411
	GEWERBL. WIRTSCHAFT 5-8	147	369	196	254	772	411
9	AUSSERDEM						
	901 RUECKWAREN	-	-	-	124	144	73
	INSGESAMT	155	373	198	402	938	496
	A U S F U H R						
2	NAHRUNGSMITTEL TIER URSPR						
	201 MILCH	558	83	43	1474	216	115
	ZUSAMMEN	558	83	43	1474	216	115
3	NAHRUNGSMITTEL PFL URSPR						
	308 MUELLEREIERZEUGNISSE	-	-	-	213	14	8
	316 GEMUESE SONST KUECHENGEWAECHSE	3	5	3	7	8	4
	322 GEWUERZE	5	4	2	28	15	7
	323 ZUCKER	1680	129	70	12617	715	381
	331 SONST PFLANZL NAHRUNGSMITTEL	-	-	-	62	15	9
	ZUSAMMEN	1688	138	75	12927	767	409
4	GENUSSMITTEL						
	408 WEIN	32	16	9	68	34	18
	ZUSAMMEN	32	16	9	68	34	18
	ERNAEHRUNGSWIRTSCHAFT 1-4	2278	237	127	14469	1017	542
5	ROHSTOFFE						
	514 ROHGUMMEN SCHELLACK BALSAME	-	1	-	-	1	-
	530 SPEISE UND INDUSTRIESALZ	618	17	9	1434	39	21
	ZUSAMMEN	618	18	9	1434	40	21
6	HALBWAREN						
	602 REYON SYNTHET FAEDEN AUCH GEZW	5	10	5	7	18	9
	609 KAUTSCHUK BEARBEITET	-	1	-	-	1	-
	624 FETTSAEUREN PARAFFIN VASELIN	-	-	-	122	17	8
	625 SONST TECHNISCHE FETTE U OELE	19	3	2	18	3	2
	628 KRAFTSTOFFE SCHMIEROLE ERDGAS	120	19	11	120	19	11
	635 SONSTIGE CHEMISCHE HALBWAREN	160	17	9	343	45	25
	ZUSAMMEN	304	50	27	611	103	55
7	VORERZEUGNISSE						
	701 GEWEBE A SEIDE REYON SYNTH FAD	-	-	-	-	2	1
	702 GEWEBE A ZELLWOLLE SYNTH FASER	5	8	3	14	12	5
	704 GEWEBE AUS BAUMWOLLE	-	-	-	16	37	18
	705 GEWEBE AUS FLACHS HANF JUTE	64	198	103	129	430	230
	708 PAPIER UND PAPPE	1	1	1	1	2	1
	710 STEINZEUG TON PORZELLANERZEUGN	58	12	6	58	12	6
	711 GLAS	108	29	16	216	59	32
	712 KUNSTSTOFFE	7	9	4	29	33	16
	715 DEXTRINE GELATINE UND LEIME	-	-	-	5	8	4
	717 SONST CHEMISCHE VORERZEUGNISSE	10	3	1	74	26	15
	719 STAHLROEHRN	11	7	4	38	26	13

SPEZIALHANDEL NACH LAENDERN

NR. DER SYSTEMATIK	WARENBEZEICHNUNG	JULI/DEZEMBER 1989			JANUAR/DEZEMBER 1989		
		DT=100 KG	1000 DM	1000 \$	DT=100 KG	1000 DM	1000 \$
NOCH	ST LUCIA	AUSFUHR					
	720 STAB UND FORMEISEN	32	18	10	32	18	10
	722 DRAHT AUS EISEN	21	5	3	78	14	7
	723 EISENBahnOberbaumaterial	-	-	-	-	1	-
	726 STANGEN BLECHE USW KUPFER	2	3	2	2	3	2
	ZUSAMMEN	318	293	153	692	683	360
8	ENDERZEUGNISSE						
	801 STRICKWAREN SEIDE CHEMIEFASERN	-	2	1	-	2	1
	807 SONST KLEIDUNG FLACHS MANF USH	3	4	2	3	4	2
	808 HUETE	1	6	3	1	6	3
	809 SONSTIGE SPINNSTOFFWAREN	10	11	6	11	13	7
	811 SCHUHE AUS LEDER	-	1	-	1	10	4
	812 ANDERE LEDERWAREN	-	-	-	7	9	4
	813 PAPIERWAREN	-	-	-	-	1	1
	814 BUECHER KARTEN NOTEN BILDER	1	2	1	1	5	3
	815 HOLZWAREN	6	9	3	29	33	14
	816 KAUTSCHUKWAREN	-	-	-	-	1	-
	818 STEINZEUG PORZELLAN U AE WAREN	5	12	7	18	16	9
	819 GLASWAREN	2	3	2	23	18	10
	820 MESSERSCHMIEDEWAREN	-	3	1	-	3	1
	821 WERKZEUGE LANDWIRTSCH GERAETE	19	39	18	76	125	64
	822 SONSTIGE EISENWAREN	66	63	34	86	113	62
	823 WAREN A KUPFER U KUPFERLEGIER	-	-	-	1	2	1
	824 EDELMETALLW VERGOLD VERSILB W	-	80	43	1	101	54
	825 SONST WAREN A UNEDLEN METALLEN	27	45	22	38	62	31
	826 WERKZEUGMASCHINEN WALZWERKSANL	17	39	21	23	67	36
	827 TEXTIL LEDERINDUSTRIEMASCHINEN	-	-	-	6	65	34
	828 LANDMASCHINEN U ACKERSCHLEPPER	-	-	-	1	3	1
	830 KRAFTMASCHINEN	2653	5637	2927	2656	5667	2943
	831 PUMPEN DRUCKLUFTMASCHINEN	1	9	5	7	28	15
	832 FOERDERMITTEL	-	-	-	-	4	2
	833 PAPIER UND DRUCKMASCHINEN	3	4	2	3	4	2
	834 BUEROMASCHINEN	-	9	5	-	14	7
	835 NAHRUNGSMITTELINDUSTRIEMASCHIN	38	38	20	123	341	175
	836 SONSTIGE MASCHINEN	13	118	63	151	393	178
	841 ELEKTROTECHNISCHE ERZEUGNISSE	641	470	244	687	611	318
	843 FEINMECHAN U OPTISCHE ERZEUGN	1	3	2	1	3	2
	844 WACHSWAREN UND SEIFEN	84	70	38	87	76	41
	845 WAREN AUS KUNSTSTOFFEN	26	37	19	72	101	52
	847 PHOTOCHEMISCHE ERZEUGNISSE	-	-	-	2	12	6
	848 BLEISTIFTE U CHEM BUEROBEDARF	-	-	-	1	2	1
	849 PHARMAZEUTISCHE ERZEUGNISSE	-	2	-	4	19	9
	850 KOSMETISCHE ERZEUGNISSE	1	1	1	3	7	4
	851 SONSTIGE CHEMISCHE ERZEUGNISSE	62	114	59	118	213	112
	853 KINDERSPIELZEUG CHRISTBAUMSCHM	-	1	1	-	1	1
	855 WASSERFAHRZEUGE	-	-	-	95	290	149
	857 KRAFTFAHRZEUGE	92	592	330	95	627	349
	869 SONSTIGE ENDERZEUGNISSE	20	28	15	35	39	19
	ZUSAMMEN	3782	7452	3895	4466	9051	4727
	FERTIGWAREN 7+8	4111	7745	4048	5158	9734	5087
	GEWERBL. WIRTSCHAFT 5-8	5039	7819	4084	7203	9877	5163
	INSGESAMT	7311	8050	4211	21672	10894	5705
	DARUNTER						
	EIGENVEREDELUNG	68	156	90	75	163	94
	ST VINCENT						
	EINFUHR						
3	NAHRUNGSMITTEL PFL URSPR						
	322 GEWUERZE	-	-	-	4	2	1
	331 SONST PFLANZL NAHRUNGSMITTEL	34	17	9	34	17	9
	ZUSAMMEN	34	17	9	38	19	10
	ERNAEHRUNGSWIRTSCHAFT 1-4	34	17	9	38	19	10
6	HALBWAREN						
	638 SONSTIGE HALBWAREN	15	9	5	25	15	8
	ZUSAMMEN	15	9	5	25	15	8
8	ENDERZEUGNISSE						
	814 BUECHER KARTEN NOTEN BILDER	-	1	1	-	1	1
	855 WASSERFAHRZEUGE	67158	3164	1728	134211	5880	3141
	857 KRAFTFAHRZEUGE	-	1	-	-	1	-
	869 SONSTIGE ENDERZEUGNISSE	5	115	66	5	117	67
	ZUSAMMEN	67163	3281	1795	134216	5999	3209
	FERTIGWAREN 7+8	67163	3281	1795	134216	5999	3209
	GEWERBL. WIRTSCHAFT 5-8	67178	3290	1800	134241	6014	3217
9	AUSSERDEM						
	901 RUECKWAREN	-	3	2	-	3	2
	INSGESAMT	67212	3310	1811	134279	6036	3229
	AUSFUHR						
2	NAHRUNGSMITTEL TIER URSPR						
	201 MILCH	103	12	6	103	12	6
	ZUSAMMEN	103	12	6	103	12	6
3	NAHRUNGSMITTEL PFL URSPR						
	308 MUELLEREIERZEUGNISSE	10	3	1	10	3	1

## SPEZIALHANDEL NACH LAENDERN

NR. DER SYSTEMATIK	WARENBENENNUNG	JULI/DEZEMBER 1989			JANUAR/DEZEMBER 1989		
		DT=100 KG	1000 DM	1000 \$	DT=100 KG	1000 DM	1000 \$
NOCH	S T V I N C E N T						
	AUSFUHR						
	323 ZUCKER	9255	658	353	12000	814	435
	329 SONST ABFALLERZEUGN VIEHFUETT	-	-	-	1	1	1
	331 SONST PFLANZL NAHRUNGSMITTEL	7	4	2	7	4	2
	ZUSAMMEN	9272	665	356	12018	822	439
4	GENUSSMITTEL						
	401 HOPFEN	4	16	8	4	16	8
	408 WEIN	8	4	2	13	6	3
	ZUSAMMEN	12	20	10	17	22	11
	ERNAEHRUNGSWIRTSCHAFT 1-4	9387	697	372	12138	856	456
5	ROHSTOFFE						
	532 SONSTIGE STEINE UND ERDEN	13	2	1	20	3	2
	ZUSAMMEN	13	2	1	20	3	2
6	HALBWAREN						
	602 REYON SYNTHET FAEDEN AUCH GEZW	2	8	4	4	14	7
	603 GESPINSTE A ZELLW SYNTH FASER	-	-	-	1	4	2
	609 KAUTSCHUK BEARBEITET	-	-	-	1	2	1
	611 ZEMENT	132	10	5	132	10	5
	624 FETTSAEUREN PARAFFIN VASELIN	43	9	5	146	32	18
	627 RUECKST D ERDOEL U TEEDESTILL	-	-	-	1	1	1
	628 KRAFTSTOFFE SCHMIEROLE ERDGAS	-	-	-	7	3	1
	635 SONSTIGE CHEMISCHE HALBWAREN	10	3	3	112	13	9
	ZUSAMMEN	187	30	17	404	79	44
7	VORERZEUGNISSE						
	701 GEWEBE A SEIDE REYON SYNTH FAD	-	2	1	-	2	1
	702 GEWEBE A ZELLWOLLE SYNTH FASER	1	2	1	11	18	10
	704 GEWEBE AUS BAUMWOLLE	-	-	-	4	4	2
	709 FURNIERE SPERRHOLZ U DGL	23	11	5	23	11	5
	710 STEINZEUG TON PORZELLANERZEUGN	-	-	-	1	1	-
	711 GLAS	52	11	6	92	21	12
	712 KUNSTSTOFFE	24	14	6	38	32	16
	714 SONST FARBSTOFFE FARBEN LACKE	1	3	1	1	3	1
	715 DEXTRINE GELATINE UND LEIME	1	1	-	2	5	2
	716 SPRENGSTOFFE SCHIESSBED ZUENDH	-	1	-	-	1	-
	717 SONST CHEMISCHE VORERZEUGNISSE	10	9	5	22	17	11
	719 STAHLROEHRN	-	-	-	2	2	1
	722 DRAHT AUS EISEN	2	1	1	7	3	2
	ZUSAMMEN	114	55	26	203	120	63
8	ENDERZEUGNISSE						
	803 STRICKWAREN AUS BAUMWOLLE	1	3	2	1	3	2
	805 SONST KLEIDUNG WOLLE AND TIERH	-	11	6	-	11	6
	807 SONST KLEIDUNG FLACHS HANF USH	1	1	1	1	1	1
	809 SONSTIGE SPINNSTOFFWAREN	1	2	1	5	7	3
	811 SCHUHE AUS LEDER	-	-	-	-	5	2
	812 ANDERE LEDERWAREN	-	2	1	1	4	2
	813 PAPIERWAREN	210	266	142	344	343	182
	814 BUECHER KARTEN NOTEN BILDER	-	-	-	1	13	7
	815 HOLZWAREN	29	27	13	45	40	19
	816 KAUTSCHUKWAREN	2	7	3	3	14	7
	818 STEINZEUG PORZELLAN U AE WAREN	9	2	2	10	3	2
	819 GLASWAREN	974	227	124	998	244	132
	820 MESSERSCHMIEDEWAREN	1	7	4	1	7	4
	821 WERKZEUGE LANDWIRTSCH GERAETE	10	44	23	17	54	28
	822 SONSTIGE EISENWAREN	237	77	41	276	122	63
	824 EDELMETALLW VERGOLD VERSILB W	-	35	19	-	43	23
	825 SONST WAREN A UNEDLEN METALLEN	191	116	60	320	219	115
	826 WERKZEUGMASCHINEN WALZWERKSANL	-	-	-	2	5	2
	831 PUMPEN DRUCKLUFTMASCHINEN	2	26	14	2	27	15
	832 FOERDERMITTEL	-	-	-	3	2	1
	833 PAPIER UND DRUCKMASCHINEN	2	17	8	24	123	63
	834 BUEROMASCHINEN	-	-	-	-	7	4
	835 NAHRUNGSMITTELINDUSTRIEMASCHIN	4	56	30	8	109	59
	836 SONSTIGE MASCHINEN	26	160	86	34	177	95
	841 ELEKTROTECHNISCHE ERZEUGNISSE	14	35	17	24	107	53
	842 UHREN	-	-	-	2	6	4
	843 FEINMECHAN U OPTISCHE ERZEUGN	-	8	4	3	23	12
	844 WACHSWAREN UND SEIFEN	-	-	-	3	2	1
	845 WAREN AUS KUNSTSTOFFEN	79	57	32	133	108	59
	847 PHOTOCHEMISCHE ERZEUGNISSE	8	24	13	8	27	15
	848 BLEISTIFTE U CHEM BUEROBEDARF	1	2	1	1	3	1
	849 PHARMAZEUTISCHE ERZEUGNISSE	1	5	4	2	25	14
	851 SONSTIGE CHEMISCHE ERZEUGNISSE	43	25	13	141	145	78
	853 KINDERSPIELZEUG CHRISTBAUMSCHM	10	12	7	11	14	8
	855 WASSERFAHRZEUGE	-	-	-	177190	35723	19051
	857 KRAFTFAHRZEUGE	3	24	13	3	25	14
	858 FAHRRAEADER	8	12	7	9	15	10
	869 SONSTIGE ENDERZEUGNISSE	24	157	83	28	161	85
	ZUSAMMEN	1891	1447	774	179654	37967	20242
	FERTIGWAREN 7+8	2005	1502	800	179857	38087	20305
	GEWERBL. WIRTSCHAFT 5-8	2205	1534	818	180281	38169	20351
	INSGESAMT	11592	2231	1190	192419	39025	20807
	DARUNTER						
	EIGENVEREDELUNG	4	16	8	4	16	8

SPEZIALHANDEL NACH LAENDERN

NR. DER SYSTEMATIK	WARENBEKENNUNG	JULI/DEZEMBER 1989			JANUAR/DEZEMBER 1989		
		DT=100 KG	1000 DM	1000 \$	DT=100 KG	1000 DM	1000 \$
<b>BARBADOS</b>							
<b>EINFUHR</b>							
1	LEBENDE TIERE						
104	SONSTIGE LEBENDE TIERE	4	3	2	4	3	2
	ZUSAMMEN	4	3	2	4	3	2
2	NAHRUNGSMITTEL TIER URSPR						
206	FISCHE UND FISCHZUBEREITUNGEN	1	15	8	1	22	13
	ZUSAMMEN	1	15	8	1	22	13
3	NAHRUNGSMITTEL PFL URSPR						
318	SUEDFRUECHTE	-	-	-	1	1	-
331	SONST PFLANZL NAHRUNGSMITTEL	34	11	6	44	17	9
332	LEB PFLANZEN ZIERGAERT ERZEUGN	30	22	11	77	87	44
	ZUSAMMEN	64	33	17	122	105	53
4	GENUSSMITTEL						
407	BRANNTWEIN	344	82	45	393	106	58
	ZUSAMMEN	344	82	45	393	106	58
	ERNAEHRUNGSWIRTSCHAFT 1-4	413	133	72	520	236	126
5	ROHSTOFFE						
532	SONSTIGE STEINE UND ERDEN	2	1	1	10	5	4
	ZUSAMMEN	2	1	1	10	5	4
8	ENDERZEUGNISSE						
801	STRICKWAREN SEIDE CHEMIEFASERN	166	511	274	283	990	532
803	STRICKWAREN AUS BAUMWOLLE	2	5	3	4	22	12
807	SONST KLEIDUNG FLACHS HANF USW	6	19	10	6	19	10
814	BUECHER KARTEN NOTEN BILDER	-	-	-	-	2	1
821	WERKZEUGE LANDWIRTSCH GERAETE	52	112	61	63	162	89
822	SONSTIGE EISENWAREN	-	-	-	-	1	1
833	PAPIER UND DRUCKMASCHINEN	-	-	-	1	1	1
836	SONSTIGE MASCHINEN	2	8	4	2	8	4
841	ELEKTROTECHNISCHE ERZEUGNISSE	-	63	36	2	166	89
845	WAREN AUS KUNSTSTOFFEN	-	-	-	7	12	7
857	KRAFTFAHRZEUGE	3	10	6	31	127	66
869	SONSTIGE ENDERZEUGNISSE	77	268	143	135	511	269
	ZUSAMMEN	308	996	537	534	2021	1081
	FERTIGWAREN 7+8	308	996	537	534	2021	1081
	GEWERBL. WIRTSCHAFT 5-8	310	997	538	544	2026	1085
9	AUSSERDEM						
901	RUECKWAREN	88	108	56	105	247	131
	INSGESAMT	811	1238	666	1169	2509	1342
	DARUNTER						
	EIGENVEREDELUNG	-	-	-	-	13	7
	LOHNVEREDELUNG	80	278	149	167	642	337
<b>AUSFUHR</b>							
2	NAHRUNGSMITTEL TIER URSPR						
201	MILCH	-	-	-	1033	70	37
203	KAESE	257	131	71	329	166	89
206	FISCHE UND FISCHZUBEREITUNGEN	1	98	22	2	42	24
208	SCHMALZ TALG TIER OELE FETTE	210	18	10	210	18	10
	ZUSAMMEN	468	187	103	1574	296	160
3	NAHRUNGSMITTEL PFL URSPR						
308	MUELLEREIERZEUGNISSE	16	3	2	54	12	6
319	GEMUESE OBSTKONSERV FRUCHTSAFT	32	14	6	46	20	8
331	SONST PFLANZL NAHRUNGSMITTEL	8	8	4	83	142	73
	ZUSAMMEN	56	25	12	183	174	87
4	GENUSSMITTEL						
407	BRANNTWEIN	-	-	-	3	3	2
408	WEIN	150	76	41	468	214	117
	ZUSAMMEN	150	76	41	471	217	119
	ERNAEHRUNGSWIRTSCHAFT 1-4	674	288	156	2228	687	366
5	ROHSTOFFE						
502	ZELLWOLLE SYNTHET FASERN U ABF	-	-	-	12	15	8
532	SONSTIGE STEINE UND ERDEN	15	2	1	211	6	3
538	SONST ROHSTOFFE AUCH ABFAELLE	121	2	1	121	2	1
	ZUSAMMEN	136	4	2	344	23	12
6	HALBWAREN						
602	REYON SYNTHET FAEDEN AUCH BEZWN	15	27	15	18	32	18
603	GESPINSTE A ZELLW SYNTH FASER	22	110	58	28	139	73
609	KAUTSCHUK BEARBEITET	14	27	14	33	48	25
612	SONST MINERALISCHE BAUSTOFFE	475	58	30	475	58	30
616	EISENHALBZEUG	30	5	2	30	5	2
622	ZINK ROH AUCH LEGIERUNGEN	100	35	19	100	35	19
624	FETTSAEUREN PARAFFIN VASELIN	54	11	5	442	55	29
625	SONST TECHNISCHE FETTE U OELE	224	50	26	353	77	41
628	KRAFTSTOFFE SCHMIERDELE ERDGAS	25	6	4	178	27	15
633	STICKSTOFF A N G DUENGEMITTEL	-	-	-	2	1	-
635	SONSTIGE CHEMISCHE HALBWAREN	20	6	3	20	6	3
	ZUSAMMEN	979	335	176	1680	483	255
7	VORERZEUGNISSE						

## SPEZIALHANDEL NACH LAENDERN

NR. DER SYSTEMATIK	WARENBENENNUNG	JULI/DEZEMBER 1989			JANUAR/DEZEMBER 1989		
		DT=100 KG	1000 DM	1000 \$	DT=100 KG	1000 DM	1000 \$
NOCH	B A R B A D O S						
	AUSFUHR						
	701 GEWEBE A SEIDE REYON SYNTH FAD	1	10	6	2	13	7
	702 GEWEBE A ZELLMOLLE SYNTH FASER	5	5	3	5	5	3
	704 GEWEBE AUS BAUMWOLLE	12	6	3	12	6	3
	705 GEWEBE AUS FLACHS HANF JUTE	4	3	2	4	4	2
	708 PAPIER UND PAPPE	925	228	117	2710	644	337
	709 FURNIERE SPERRHOLZ U DGL	1	3	2	4	10	5
	711 GLAS	501	122	65	886	189	106
	712 KUNSTSTOFFE	1286	278	149	2411	588	314
	713 TEERFARBSTOFFE	3	8	3	4	13	5
	714 SONST FARBSTOFFE FARBEN LACKE	400	550	297	589	809	439
	715 DEXTRINE GELATINE UND LEIME	240	96	49	684	287	149
	717 SONST CHEMISCHE VORERZEUGNISSE	671	132	70	1209	323	168
	719 STAHLROEHREN	2	1	1	2	1	1
	720 STAB UND FORMEISEN	-	-	-	990	76	40
	722 DRAHT AUS EISEN	6	8	3	59	20	10
	725 STANGEN BLECHE USW KUPFER	4	6	3	52	43	22
	726 STANGEN BLECHE USW ALUMINIUM	-	-	-	-	2	1
	727 STANGEN BLECHE USW AND UNEDL M	-	-	-	-	3	2
	730 EDELST SCHMUCKST PERLEN BEARB	-	-	-	-	2	1
	ZUSAMMEN	4051	1456	773	9623	3048	1609
8	ENDERZEUGNISSE						
	804 SONST KLEIDUNG SEIDE CHEMIEFAS	-	-	-	-	3	2
	807 SONST KLEIDUNG FLACHS HANF USW	-	-	-	2	2	1
	809 SONSTIGE SPINNSTOFFWAREN	16	29	16	32	63	34
	811 SCHUHE AUS LEDER	5	28	15	15	83	45
	812 ANDERE LEDERWAREN	2	16	9	5	89	36
	813 PAPIERWAREN	36	111	57	65	178	93
	814 BUECHER KARTEN NOTEN BILDER	1	3	2	13	19	11
	815 HOLZWAREN	44	51	28	64	91	49
	816 KAUTSCHUKWAREN	26	86	45	72	267	140
	817 STEINWAREN	3	2	1	3	2	1
	818 STEINZEUG PORZELLAN U AE WAREN	139	521	275	213	745	393
	819 GLASWAREN	12	31	17	127	85	45
	820 MESSERSCHMIEDEWAREN	7	28	14	7	42	22
	821 WERKZEUGE LANDWIRTSCH GERAETE	57	74	37	88	119	59
	822 SONSTIGE EISENWAREN	853	480	259	2272	1211	648
	823 WAREN A KUPFER U KUPFERLEGIER	15	21	11	18	30	16
	824 EDELMETALLW VERGOLD VERSILB W	-	516	273	2	701	370
	825 SONST WAREN A UNEDLEN METALLEN	25	56	31	64	146	78
	826 WERKZEUGMASCHINEN WALZWERKSANL	3	27	16	6	68	36
	828 LANDMASCHINEN U ACKERSCHLEPPER	7	17	10	8	23	13
	830 KRAFTMASCHINEN	-	1	1	-	4	2
	831 PUMPEN DRUCKLUFTMASCHINEN	1	38	18	11	97	48
	832 FOERDERMITTEL	9	34	17	35	67	32
	833 PAPIER UND DRUCKMASCHINEN	9	244	130	24	349	185
	834 BUEROMASCHINEN	36	479	255	48	582	307
	835 NAHRUNGSMITTELINDUSTRIEMASCHIN	38	269	145	123	1085	565
	836 SONSTIGE MASCHINEN	306	356	196	332	533	294
	841 ELEKTROTECHNISCHE ERZEUGNISSE	23	129	67	54	267	142
	842 UHREN	7	123	66	13	257	138
	843 FEINMECHAN U OPTISCHE ERZEUGN	16	106	57	57	229	122
	844 WACHSWAREN UND SEIFEN	13	23	13	19	34	19
	845 WAREN AUS KUNSTSTOFFEN	167	235	119	303	501	256
	846 SPIELFILME BEL FILME PLATTEN	-	1	-	-	1	-
	847 PHOTOCHEMISCHE ERZEUGNISSE	64	135	69	136	307	161
	848 BLEISTIFTE U CHEM BUEROBEDARF	54	43	23	135	96	50
	849 PHARMAZEUTISCHE ERZEUGNISSE	92	612	322	222	1489	782
	850 KOSMETISCHE ERZEUGNISSE	23	44	22	42	72	36
	851 SONSTIGE CHEMISCHE ERZEUGNISSE	180	284	154	345	567	303
	852 MUSIKINSTRUMENTE	-	2	1	-	2	1
	855 WASSERFAHRZEUGE	2	5	3	2	5	2
	857 KRAFTFAHRZEUGE	1146	4450	2409	2021	7670	4120
	858 FAHRRADER	16	16	11	47	59	34
	869 SONSTIGE ENDERZEUGNISSE	97	430	234	323	890	476
	ZUSAMMEN	3550	10156	5448	7368	19110	10168
	FERTIGWAREN 7+8	7611	11612	6221	16991	22158	11777
	GEWERBL. WIRTSCHAFT 5-8	8726	11951	6399	19015	22664	12044
9	AUSSERDEM						
	902 ERSATZLIEFERUNGEN	1	15	8	1	15	8
	INSGESAMT	9401	12254	6563	21244	23366	12418
	DARUNTER						
	EIGENVEREDELUNG	1136	3418	1863	1893	5802	3132
	LOHNVEREDELUNG	49	225	118	79	361	190
	TRINIDAD TOB						
	E I N F U H R						
2	NAHRUNGSMITTEL TIER URSPR						
	206 FISCH E UND FISCHZUBEREITUNGEN	47	18	9	228	72	36
	ZUSAMMEN	47	18	9	228	72	36
3	NAHRUNGSMITTEL PFL URSPR						
	316 GEMUESE SONST KUECHENGEMAECHSE	-	-	-	5	1	-
	319 GEMUESE OBSTKONSERV FRUCHTSAFT	38	10	5	38	10	5
	320 KAKAO ROH	100	39	20	263	116	62
	322 GEWUERZE	19	29	15	19	29	15
	ZUSAMMEN	157	78	40	325	156	82



SPEZIALHANDEL NACH LAENDERN

NR. DER SYSTEMATIK	WARENBENENNUNG	JULI/DEZEMBER 1989			JANUAR/DEZEMBER 1989		
		DT=100 KG	1000 DM	1000 \$	DT=100 KG	1000 DM	1000 \$
NOCH T R I N I D A D T O B EINFUHR							
4	GENUSSMITTEL						
	407 BRANNTWEIN	8456	13359	6841	8914	14024	7204
	ZUSAMMEN	8456	13359	6841	8914	14024	7204
	ERNAERHUNGSWIRTSCHAFT 1-4	8660	13455	6890	9467	14252	7322
5	ROHSTOFFE						
	532 SONSTIGE STEINE UND ERDEN	49312	2555	1354	83248	4364	2295
	534 SONST ROHSTOFFE F CHEM ERZEUGN	-	-	-	1	1	1
	ZUSAMMEN	49312	2555	1354	83249	4365	2295
6	HALBWAREN						
	607 BAU UND NUTZ HOLZ SCHNITTHOLZ	154	6	4	154	6	4
	614 ALTEISEN SCHROTT	135	108	56	135	108	56
	617 ALUMINIUM ROH AUCH LEGIERUNGEN	992	254	134	1196	308	161
	619 NICKEL ROH AUCH LEGIERUNGEN	429	64	34	429	64	34
	ZUSAMMEN	1710	432	228	1914	486	255
7	VORERZEUGNISSE						
	717 SONST CHEMISCHE VORERZEUGNISSE	214970	4952	2839	214970	4952	2839
	722 DRAHT AUS EISEN	17778	1165	615	164009	10859	5633
	ZUSAMMEN	232748	6117	3454	378979	15905	8472
8	ENDERZEUGNISSE						
	814 BUECHER KARTEN NOTEN BILDER	-	2	1	-	2	1
	818 STEINZEUG PORZELLAN U AE WAREN	-	3	2	-	3	2
	819 GLASWAREN	-	-	-	20	6	3
	822 SONSTIGE EISENWAREN	-	-	-	-	1	-
	827 TEXTIL LEDERINDUSTRIEMASCHINEN	-	-	-	-	2	1
	830 KRAFTMASCHINEN	-	2	1	-	4	2
	831 PUMPEN DRUCKLUFTMASCHINEN	-	-	-	-	1	1
	833 PAPIER UND DRUCKMASCHINEN	-	-	-	8	84	44
	836 SONSTIGE MASCHINEN	-	-	-	4	32	17
	841 ELEKTROTECHNISCHE ERZEUGNISSE	-	1	1	-	9	5
	843 FEINMECHAN U OPTISCHE ERZEUGN	-	8	4	1	61	32
	869 SONSTIGE ENDERZEUGNISSE	-	2	1	-	11	6
	ZUSAMMEN	-	18	10	33	216	114
	FERTIGWAREN 7+8	232748	6135	3464	379012	16121	8586
	GEWERBL. WIRTSCHAFT 5-8	283770	9122	5046	464175	20972	11137
9	AUSSERDEM						
	901 RUECKWAREN	2	161	85	7	197	103
	INSGESAMT	282432	22738	12021	473649	35421	18562
	DARUNTER						
	EIGENVEREDELUNG	-	-	-	-	1	-
	LOHNVEREDELUNG	-	-	-	-	5	3
A U S F U H R							
2	NAHRUNGSMITTEL TIER URSPR						
	201 MILCH	928	225	123	1109	263	142
	203 KAESE	1617	558	310	2164	748	412
	206 FISCH E UND FISCHZUBEREITUNGEN	-	-	-	342	147	76
	ZUSAMMEN	2545	783	433	3615	1158	630
3	NAHRUNGSMITTEL PFL URSPR						
	308 MUELLEREI ERZEUGNISSE	118	15	8	232	29	15
	319 GEMUESE OBSTKONSERV FRUCHTSAFT	479	123	66	1183	281	151
	322 GEWUERZE	-	-	-	20	7	4
	325 PFLANZL OELE U FETTE Z ERNAEHR	-	-	-	5000	438	224
	326 MARGARINE U AEHNL SPEISEFETTE	600	215	116	2359	821	432
	331 SONST PFLANZL NAHRUNGSMITTEL	37	72	37	82	95	49
	ZUSAMMEN	1234	425	227	8876	1671	875
4	GENUSSMITTEL						
	401 HOPFEN	-	-	-	2	4	2
	407 BRANNTWEIN	2	3	2	2	3	2
	408 WEIN	199	73	39	401	164	87
	ZUSAMMEN	201	76	41	405	171	91
	ERNAERHUNGSWIRTSCHAFT 1-4	3980	1284	701	12896	3000	1596
5	ROHSTOFFE						
	502 ZELLWOLLE SYNTHET FASERN U ABF	-	-	-	45	32	17
	514 ROHGUMMEN SCHELLACK BALSAME	-	-	-	8	10	5
	532 SONSTIGE STEINE UND ERDEN	2357	294	152	6575	688	350
	534 SONST ROHSTOFFE F CHEM ERZEUGN	-	-	-	30	23	12
	ZUSAMMEN	2357	294	152	6658	753	384
6	HALBWAREN						
	602 REYON SYNTHET FAEDEN AUCH GEZW	19	66	37	32	100	56
	603 GESPINSTE A ZELLW SYNTH FASER	8	34	18	56	236	125
	604 GESPINSTE WOLLE U AND TIERHAAR	-	1	-	-	2	-
	605 GESPINSTE AUS BAUMWOLLE	-	3	-	-	6	2
	611 ZEMENT	28164	512	275	60059	1228	660
	612 SONST MINERALISCHE BAUSTOFFE	3145	626	338	8693	1891	977
	620 BLEI ROH AUCH LEGIERUNGEN	9	15	9	9	15	9
	624 FETTSAEUREN PARAFFIN VASELIN	228	43	22	870	131	70
	625 SONST TECHNISCHE FETTE U OELE	541	102	55	736	143	77
	627 RUECKST D ERDOEL U TEERDESTILL	2400	153	81	4480	253	135
	628 KRAFTSTOFFE SCHMIEROLE ERDGAS	49	25	14	233	57	31
	630 AUFBEREITETE KALIDUENGEMITTEL	-	-	-	200	10	5
	633 STICKSTOFF A N G DUENGEMITTEL	2050	95	52	3050	131	71
	635 SONSTIGE CHEMISCHE HALBWAREN	3721	271	145	6898	526	277

SPEZIALHANDEL NACH LAENDERN

NR. DER SYSTEMATIK	WARENBENENNUNG	JULI/DEZEMBER 1989			JANUAR/DEZEMBER 1989		
		DT=100 KG	1000 DM	1000 \$	DT=100 KG	1000 DM	1000 \$
NOCH	TRINIDAD T O B						
	638 SONSTIGE HALBWAREN	12	1	-	24	2	-
	ZUSAMMEN	40346	1947	1047	85341	4731	2495
7	VORERZEUGNISSE						
	701 GEWEBE A SEIDE REYON SYNTH FAD	6	51	26	14	131	70
	702 GEWEBE A ZELLDOLLE SYNTH FASER	5	6	3	5	6	3
	704 GEWEBE AUS BAUMWOLLE	-	-	-	8	14	6
	705 GEWEBE AUS FLACHS HANF JUTE	24	22	11	42	37	19
	708 PAPIER UND PAPPE	1456	358	195	1875	476	257
	709 FURNIERE SPERRHOLZ U DGL	-	-	-	189	28	16
	710 STEINZEUG TON PORZELLANERZEUGN	4	12	7	10	19	11
	711 GLAS	1833	235	128	2946	374	201
	712 KUNSTSTOFFE	395	250	133	1511	839	441
	713 TEERFARBSTOFFE	48	112	59	123	220	118
	714 SONST FARBSTOFFE FARBEN LACKE	23	41	21	58	69	36
	715 DEXTRINE GELATINE UND LEIME	334	99	53	566	143	75
	716 SPRENGSTOFFE SCHIESSBED ZUENDW	-	2	1	-	2	1
	717 SONST CHEMISCHE VORERZEUGNISSE	420	256	138	1044	511	274
	719 STAHLROEHREN	1458	508	262	9443	2426	1305
	721 BLECH AUS EISEN	1665	199	114	5234	490	271
	722 DRAHT AUS EISEN	205	38	20	216	58	30
	724 SCHMIEDB GUSS SCHMIEDESTUECKE	83	1	1	83	1	1
	725 STANGEN BLECHE USW KUPFER	1	10	5	2	21	11
	727 STANGEN BLECHE USW AND UNEDL M	-	3	2	-	3	2
	731 SONSTIGE VORERZEUGNISSE	-	1	-	-	1	-
	ZUSAMMEN	7960	2204	1179	23369	5869	3148
8	ENDERZEUGNISSE						
	801 STRICKWAREN SEIDE CHEMIEFASERN	-	-	-	-	7	4
	805 SONST KLEIDUNG WOLLE AND TIERH	-	4	2	-	4	2
	807 SONST KLEIDUNG FLACHS HANF USW	1	4	2	1	4	2
	808 HUETE	-	-	-	-	1	-
	809 SONSTIGE SPINNSTOFFWAREN	172	141	74	355	329	171
	811 SCHUHE AUS LEDER	9	38	20	10	41	21
	812 ANDERE LEDERWAREN	-	1	-	2	22	9
	813 PAPIERWAREN	465	336	180	603	456	241
	814 BUECHER KARTEN NOTEN BILDER	6	7	2	10	17	9
	815 HOLZWAREN	45	66	35	54	75	39
	816 KAUTSCHUKWAREN	47	202	106	95	364	192
	817 STEINWAREN	12	9	5	25	23	13
	818 STEINZEUG PORZELLAN U AE WAREN	9	37	20	13	50	26
	819 GLASWAREN	94	102	52	236	152	80
	820 MESSERSCHMIEDEWAREN	-	6	3	1	12	5
	821 WERKZEUGE LANDWIRTSCH GERAETE	42	150	81	71	261	139
	822 SONSTIGE EISENWAREN	435	289	154	4200	1040	537
	823 WAREN A KUPFER U KUPFPELEGIER	32	35	19	32	71	39
	824 EDELMETALLV VERGOLD VERSILB W	-	55	31	-	57	31
	825 SONST WAREN A UNEDLEN METALLEN	146	242	129	303	440	239
	826 WERKZEUGMASCHINEN WALZWERKSANL	378	694	365	695	2280	1222
	827 TEXTIL LEDERINDUSTRIEMASCHINEN	-	2	1	1	10	4
	828 LANDMASCHINEN U ACKERSCHLEPPER	38	130	72	94	224	119
	830 KRAFTMASCHINEN	-	34	19	7	196	105
	831 PUMPEN DRUCKLUFTMASCHINEN	30	429	226	41	682	357
	832 FOERDERMITTEL	41	81	41	107	1991	1084
	833 PAPIER UND DRUCKMASCHINEN	333	1464	762	334	1551	807
	834 BUEROMASCHINEN	81	1016	540	94	1063	564
	835 NAHRUNGSMITTELINDUSTRIEMASCHIN	8	84	47	22	200	110
	836 SONSTIGE MASCHINEN	404	1355	720	842	3483	1831
	841 ELEKTROTECHNISCHE ERZEUGNISSE	840	715	393	968	1501	804
	842 UHREN	-	12	6	-	12	6
	843 FEINMECHAN U OPTISCHE ERZEUGN	5	174	91	25	500	262
	845 WAREN AUS KUNSTSTOFFEN	191	412	221	359	795	419
	846 SPIELFILME BEL FILME PLATTEN	-	11	6	-	21	11
	847 PHOTOCHEMISCHE ERZEUGNISSE	98	321	179	141	435	238
	848 BLEISTIFTE U CHEM BUEROBEDARF	70	118	62	76	134	71
	849 PHARMAZEUTISCHE ERZEUGNISSE	51	342	181	392	700	371
	850 KOSMETISCHE ERZEUGNISSE	28	35	19	64	81	43
	851 SONSTIGE CHEMISCHE ERZEUGNISSE	313	215	121	2590	1072	555
	852 MUSIKINSTRUMENTE	-	6	4	-	6	4
	853 KINDERSPIELZEUG CHRISTBAUMSCHM	2	3	2	6	10	6
	857 KRAFTFAHRZEUGE	527	2716	1454	1329	6285	3353
	859 SONSTIGE FAHRZEUGE	57	56	29	57	56	29
	869 SONSTIGE ENDERZEUGNISSE	86	88	49	90	125	67
	ZUSAMMEN	5096	12237	6525	14345	26839	14235
	FERTIGWAREN 7+8	13056	14441	7704	37714	32708	17383
	GEWERBL. WIRTSCHAFT 5-8	55759	16682	8903	129713	38192	20262
9	AUSSERDEM						
	902 ERSATZLIEFERUNGEN	-	8	4	2	32	16
	DARUNTER						
	EIGENVEREDELUNG	1010	1718	927	7524	4471	2375
	LOHNVEREDELUNG	-	30	16	-	30	16
	INSGESAMT	59739	17974	9608	142611	41224	21874

## SPEZIALHANDEL NACH LAENDERN

NR. DER SYSTEMATIK	WARENBENENNUNG	JULI/DEZEMBER 1989			JANUAR/DEZEMBER 1989		
		DT=100 KG	1000 DM	1000 \$	DT=100 KG	1000 DM	1000 \$
<b>GRENADA</b>							
<b>EINFUHR</b>							
3	NAHRUNGSMITTEL PFL URSPR						
	317 OBST AUSSER SUEDFRUECHTEN	-	-	-	15	1	1
	318 SUEDFRUECHTE	-	-	-	36	3	2
	320 KAKAO ROH	318	91	49	540	155	83
	322 GEWUERZE	1627	2858	1511	2591	4826	2559
	ZUSAMMEN	1945	2949	1560	3182	4985	2645
4	GENUSSMITTEL						
	403 TEE	-	-	-	4	10	5
	ZUSAMMEN	-	-	-	4	10	5
	ERNAERHUNGSWIRTSCHAFT 1-4	1945	2949	1560	3186	4995	2650
5	ROHSTOFFE						
	534 SONST ROHSTOFFE F CHEM ERZEUGN	51	55	30	51	55	30
	ZUSAMMEN	51	55	30	51	55	30
7	VORERZEUGNISSE						
	717 SONST CHEMISCHE VORERZEUGNISSE	-	-	-	5	18	9
	ZUSAMMEN	-	-	-	5	18	9
8	ENDERZEUGNISSE						
	814 BUECHER KARTEN NOTEN BILDER	-	-	-	1	10	5
	818 STEINZEUG PORZELLAN U AE WAREN	-	-	-	110	115	62
	ZUSAMMEN	-	-	-	111	125	67
	FERTIGWAREN 7+8	-	-	-	116	143	76
	GEREBL. WIRTSCHAFT 5-8	51	55	30	167	198	106
	INSGESAMT	1996	3004	1590	3353	5193	2756
<b>AUSFUHR</b>							
2	NAHRUNGSMITTEL TIER URSPR						
	201 MILCH	214	18	10	381	30	17
	ZUSAMMEN	214	18	10	381	30	17
3	NAHRUNGSMITTEL PFL URSPR						
	308 MUELLEREIERZEUGNISSE	-	-	-	18	5	3
	322 GEWUERZE	-	-	-	20	41	23
	323 ZUCKER	-	-	-	430	23	13
	326 PFLANZL OELE U FETTE Z ERNAEHR	-	-	-	29	6	3
	331 SONST PFLANZL NAHRUNGSMITTEL	-	-	-	10	6	3
	ZUSAMMEN	-	-	-	507	81	45
4	GENUSSMITTEL						
	408 WEIN	42	17	10	71	24	13
	ZUSAMMEN	42	17	10	71	24	13
	ERNAERHUNGSWIRTSCHAFT 1-4	256	35	20	959	135	75
6	HALBWAREN						
	602 REYON SYNTHET FAEDEN AUCH GEZW	-	5	3	1	9	6
	609 KAUTSCHUK BEARBEITET	-	1	-	-	2	-
	624 FETTSAEUREN PARAFFIN VASELIN	34	7	3	44	9	4
	625 SONST TECHNISCHE FETTE U OELE	20	4	2	49	11	5
	ZUSAMMEN	54	17	8	94	31	15
7	VORERZEUGNISSE						
	702 GEWEBE A ZELLWOLLE SYNTH FASER	-	-	-	3	3	2
	705 GEWEBE AUS FLACHS HANF JUTE	7	4	2	7	4	2
	708 PAPIER UND PAPPE	51	15	8	51	15	8
	710 STEINZEUG TON PORZELLANERZEUGN	29	2	1	29	2	1
	711 GLAS	90	22	12	118	28	16
	712 KUNSTSTOFFE	24	26	13	44	47	25
	713 TEERFARBSTOFFE	2	6	3	4	14	7
	714 SONST FARBSTOFFE FARBEN LACKE	1	1	1	3	3	2
	715 DEXTRINE GELATINE UND LEIME	9	8	4	9	8	4
	717 SONST CHEMISCHE VORERZEUGNISSE	15	14	8	30	30	16
	718 GUSSROEHREN	-	-	-	26	14	7
	719 STAHLROEHREN	3	5	2	25	14	7
	720 STAB UND FORMEISEN	10	2	1	10	2	1
	722 DRAHT AUS EISEN	7	3	2	31	13	6
	725 STANGEN BLECHE USW KUPFER	3	3	1	3	3	1
	726 STANGEN BLECHE USW ALUMINIUM	-	-	-	1	1	-
	ZUSAMMEN	251	111	58	394	201	105
8	ENDERZEUGNISSE						
	804 SONST KLEIDUNG SEIDE CHEMIEFAS	-	-	-	-	7	4
	806 SONST KLEIDUNG AUS BAUMWOLLE	-	-	-	-	6	4
	807 SONST KLEIDUNG FLACHS HANF USW	1	2	1	1	6	3
	809 SONSTIGE SPINNSTOFFWAREN	6	4	2	7	6	3
	812 ANDERE LEDERWAREN	1	2	1	2	3	1
	813 PAPIERWAREN	2	2	1	2	2	1
	814 BUECHER KARTEN NOTEN BILDER	1	2	1	2	6	3
	815 HOLZWAREN	22	19	8	25	22	10
	816 KAUTSCHUKWAREN	1	2	1	3	4	1
	818 STEINZEUG PORZELLAN U AE WAREN	9	27	15	9	33	17
	819 GLASWAREN	25	14	8	33	20	11
	820 MESSERSCHMIEDEWAREN	-	1	1	-	1	1
	821 WERKZEUGE LANDWIRTSCH GERAETE	11	15	8	13	20	9
	822 SONSTIGE EISENWAREN	146	104	53	252	171	90
	823 WAREN A KUPFER U KUPFERLEGIER	-	-	-	-	1	1

SPEZIALHANDEL NACH LAENDERN

NR. DER SYSTEMATIK	WARENBEKENNUNG	JULI/DEZEMBER 1989			JANUAR/DEZEMBER 1989		
		DT=100 KG	1000 DM	1000 \$	DT=100 KG	1000 DM	1000 \$
<b>NOCH GRENADA AUSFUHR</b>							
824	EDELMETALLW VERGOLD VERSILB W	-	38	20	-	43	23
825	SONST WAREN A UNEDLEN METALLEN	2	3	3	22	24	15
826	WERKZEUGMASCHINEN WALZWERKSANL	1	5	2	3	20	11
827	TEXTIL LEDERINDUSTRIEMASCHINEN	-	-	-	2	18	10
828	LANDMASCHINEN U ACKERSCHLEPPER	3	5	3	3	5	3
831	PUMPEN DRUCKLUFTMASCHINEN	2	18	9	3	20	10
832	FOERDERMITTEL	-	-	-	2	1	-
833	PAPIER UND DRUCKMASCHINEN	-	-	-	1	2	1
834	BUEROMASCHINEN	-	-	-	1	5	3
836	SONSTIGE MASCHINEN	6	52	28	8	84	45
841	ELEKTROTECHNISCHE ERZEUGNISSE	7	39	18	9	57	26
842	UHREN	-	59	30	-	59	30
843	FEINMECHAN U OPTISCHE ERZEUGN	-	1	-	-	2	1
845	WAREN AUS KUNSTSTOFFEN	39	53	30	99	92	50
847	PHOTOCHEMISCHE ERZEUGNISSE	4	11	5	4	11	5
848	BLEISTIFTE U CHEM BUEROBEDARF	1	4	2	1	5	3
849	PHARMAZEUTISCHE ERZEUGNISSE	1	5	3	1	9	4
851	SONSTIGE CHEMISCHE ERZEUGNISSE	7	12	7	15	24	14
853	KINDERSPIELZEUG CHRISTBAUMSCHM	11	19	11	11	19	11
857	KRAFTFAHRZEUGE	-	-	-	38	102	53
869	SONSTIGE ENDERZEUGNISSE	8	10	7	19	19	13
	ZUSAMMEN	317	528	278	591	929	490
	FERTIGWAREN 7+8	568	639	336	985	1130	595
	GEWERBL. WIRTSCHAFT 5-8	622	656	344	1079	1161	610
	INSGESAMT	878	691	364	2038	1296	685
	DARUNTER EIGENVEREDELUNG	10	11	6	97	105	53
<b>ARUBA</b>							
<b>EINFUHR</b>							
6	HALBWAREN	-	-	-	-	-	-
627	RUECKST D ERDOEL U TEERDESTILL	-	-	-	23736	551	298
	ZUSAMMEN	-	-	-	23736	551	298
8	ENDERZEUGNISSE	-	-	-	-	-	-
801	STRICKWAREN SEIDE CHEMIEFASERN	-	-	-	5	13	7
814	BUECHER KARTEN NOTEN BILDER	-	1	1	-	4	1
836	SONSTIGE MASCHINEN	-	-	-	-	1	-
850	KOSMETISCHE ERZEUGNISSE	-	-	-	-	1	-
857	KRAFTFAHRZEUGE	-	-	-	13	28	15
869	SONSTIGE ENDERZEUGNISSE	-	2	1	-	3	1
	ZUSAMMEN	-	3	2	18	50	24
	FERTIGWAREN 7+8	-	3	2	18	50	24
	GEWERBL. WIRTSCHAFT 5-8	-	3	2	23754	601	322
9	AUSSERDEM	-	-	-	-	-	-
901	RUECKWAREN	-	-	-	-	7	4
	INSGESAMT	-	3	2	23754	608	326
	DARUNTER EIGENVEREDELUNG	-	-	-	13	28	15
<b>AUSFUHR</b>							
1	LEBENDE TIERE	-	-	-	-	-	-
104	SONSTIGE LEBENDE TIERE	-	3	2	-	3	2
	ZUSAMMEN	-	3	2	-	3	2
2	NAHRUNGSMITTEL TIER URSPR	-	-	-	-	-	-
203	KAESE	11	5	3	11	5	3
206	FISCHE UND FISCHZUBEREITUNGEN	4	7	3	4	10	4
	ZUSAMMEN	15	12	6	15	15	7
3	NAHRUNGSMITTEL PFL URSPR	-	-	-	-	-	-
321	KAKAOERZEUGNISSE	12	12	6	12	12	6
329	ZUCKER	-	-	-	1075	53	28
331	SONST PFLANZL NAHRUNGSMITTEL	308	96	51	448	131	70
	ZUSAMMEN	320	108	57	1535	196	104
4	GENUSSMITTEL	-	-	-	-	-	-
406	BIER	175	34	19	175	34	19
408	WEIN	7	7	4	19	13	7
	ZUSAMMEN	182	41	23	194	47	26
	ERNAEHRUNGSWIRTSCHAFT 1-4	517	164	88	1744	261	139
5	ROHSTOFFE	-	-	-	-	-	-
504	BAUMWOLLE REISSBAUMWOLLE ABF	-	-	-	25	4	2
532	SONSTIGE STEINE UND ERDEN	-	1	1	-	1	1
534	SONST ROHSTOFFE F CHEM ERZEUGN	-	1	1	-	1	1
	ZUSAMMEN	-	2	2	25	6	4
6	HALBWAREN	-	-	-	-	-	-
602	REYON SYNTHET FAEDEN AUCH GEZW	-	2	2	2	9	5
603	GESPINSTE A ZELLW SYNTH FASER	6	27	15	8	39	21
605	GESPINSTE AUS BAUMWOLLE	-	-	-	-	1	1
609	KAUTSCHUK BEARBEITET	-	2	1	-	2	1
628	KRAFTSTOFFE SCHMIEROLE ERDGAS	-	-	-	5	4	2
635	SONSTIGE CHEMISCHE HALBWAREN	5	2	1	5	2	1
	ZUSAMMEN	11	33	19	20	57	31

SPEZIALHANDEL NACH LAENDERN

NR. DER SYSTEMATIK	WARENBEKENNUNG	JULI/DEZEMBER 1889			JANUAR/DEZEMBER 1889		
		DT=100 KG	1000 DM	1000 \$	DT=100 KG	1000 DM	1000 \$
NOCH	A R U B A	AUSFUHR					
7	VORERZEUGNISSE						
	706 GEWEBE AUS FLACHS HANF JUTE	5	7	4	5	10	6
	708 PAPIER UND PAPPE	50	10	5	75	15	8
	711 GLAS	921	103	56	1980	216	118
	712 KUNSTSTOFFE	-	20	11	2	28	15
	714 SONST FARBSTOFFE FARBEN LACKE	1	4	2	1	4	2
	717 SONST CHEMISCHE VORERZEUGNISSE	28	64	36	58	131	72
	719 STAHLROEHREN	6	13	7	6	13	7
	720 STAB UND FORMEISEN	2	2	1	2	2	1
	726 STANGEN BLECHE USW ALUMINIUM ZUSAMMEN	73	121	70	77	126	73
		1086	344	192	2206	545	300
8	ENDERZEUGNISSE						
	801 STRICKWAREN SEIDE CHEMIEFASERN	1	15	9	1	46	22
	802 STRICKWAREN WOLLE U AND TIERH	-	-	-	-	2	1
	803 STRICKWAREN AUS BAUMWOLLE	1	10	4	1	30	13
	804 SONST KLEIDUNG SEIDE CHEMIEFAS	-	17	9	1	76	94
	805 SONST KLEIDUNG WOLLE AND TIERH	-	12	7	-	24	14
	806 SONST KLEIDUNG AUS BAUMWOLLE	1	13	7	1	40	17
	807 SONST KLEIDUNG FLACHS HANF USW	-	-	-	-	13	7
	809 SONSTIGE SPINNSTOFFWAREN	7	25	13	9	29	15
	811 SCHUHE AUS LEDER	5	38	21	5	47	26
	812 ANDERE LEDERWAREN	1	22	12	5	101	53
	813 PAPIERWAREN	28	38	20	59	60	33
	814 BUECHER KARTEN NOTEN BILDER	7	19	11	8	22	12
	815 HOLZWAREN	68	122	65	70	130	69
	818 STEINZEUG PORZELLAN U AE WAREN	16	50	26	38	145	75
	819 GLASWAREN	22	38	19	41	67	34
	820 MESSERSCHMIEDEWAREN	1	48	24	2	66	34
	821 WERKZEUGE LANDWIRTSCH GERAETE	22	48	25	31	68	34
	822 SONSTIGE EISENWAREN	783	124	63	1918	259	135
	823 WAREN A KUPFER U KUPFERLEGIER	30	55	28	32	62	32
	824 EDELMETALLV VERGOLD VERSILB W	-	1243	667	-	1943	1039
	825 SONST WAREN A UNEDLEN METALLEN	5	19	8	11	29	13
	827 TEXTIL LEDERINDUSTRIEMASCHINEN	1	9	4	1	9	4
	828 LANDMASCHINEN U ACKERSCHLEPPER	-	-	-	-	1	-
	831 PUMPEN DRUCKLUFTMASCHINEN	2	17	8	3	25	11
	832 FOERDERMITTEL	4	2	1	4	3	2
	834 BUERO MASCHINEN	1	7	3	5	34	17
	835 SONSTIGE MASCHINEN	357	807	430	386	1171	620
	841 ELEKTROTECHNISCHE ERZEUGNISSE	36	93	50	74	136	71
	842 UHREN	1	73	40	1	73	40
	843 FEINMECHAN U OPTISCHE ERZEUGN	3	54	29	5	129	66
	844 WACHSWAREN UND SEIFEN	1	2	-	1	2	-
	845 WAREN AUS KUNSTSTOFFEN	20	105	51	28	137	66
	847 PHOTOCHEMISCHE ERZEUGNISSE	-	-	-	1	1	1
	848 BLEISTIFTE U CHEM BUEROBEDARF	3	8	5	5	18	10
	849 PHARMAZEUTISCHE ERZEUGNISSE	12	118	63	41	368	193
	850 KOSMETISCHE ERZEUGNISSE	37	100	55	48	127	68
	853 KINDERSPIELZEUG CHRISTBAUMSCHM	11	37	19	16	47	24
	857 KRAFTFAHRZEUGE	87	347	192	255	996	532
	869 SONSTIGE ENDERZEUGNISSE	9	28	12	10	43	20
	ZUSAMMEN	1589	3783	2000	3117	6577	3457
	FERTIGWAREN 7+8	2669	4107	2192	5323	7122	3757
	GEWERBL. WIRTSCHAFT 5-8	2680	4142	2213	5368	7185	3792
	INSGESAMT	3197	4306	2301	7112	7446	3931
	DARUNTER						
	EIGENVEREDELUNG	113	218	122	249	728	388
	LOHNVEREDELUNG	13	40	22	13	40	22
NL	ANTILLEN						
	EINFUHR						
1	LEBENDE TIERE						
	104 SONSTIGE LEBENDE TIERE	4	21	11	8	43	22
	ZUSAMMEN	4	21	11	8	43	22
2	NAHRUNGSMITTEL TIER URSPR						
	206 FISCHES UND FISCHZUBEREITUNGEN	6	37	21	6	69	39
	ZUSAMMEN	6	37	21	6	69	39
3	NAHRUNGSMITTEL PFL URSPR						
	322 GEWUERZE	-	-	-	24	28	15
	ZUSAMMEN	-	-	-	24	28	15
4	GENUSSMITTEL						
	402 KAFFEE	46	21	11	119	57	31
	407 BRANNTWEIN	3792	576	313	7000	1058	566
	ZUSAMMEN	3838	597	324	7119	1115	597
	ERNAEHRUNGSWIRTSCHAFT 1-4	3848	655	356	7157	1255	679
6	HALBWAREN						
	607 BAU UND NUTZHOZ SCHNITTHOZ	-	-	-	220	29	16
	628 KRAFTSTOFFE SCHMIEROELE ERDGAS	102729	4575	2433	177693	8132	4305
	ZUSAMMEN	102729	4575	2433	177913	8161	4321
7	VORERZEUGNISSE						
	717 SONST CHEMISCHE VORERZEUGNISSE	1	2126	1117	1	3493	1842
	730 EDELST SCHMUCKST PERLEN BEARD	-	66	35	-	66	35

SPEZIALHANDEL NACH LAENDERN

NR. DER SYSTEMATIK	WARENBEKENNUNG	JULI/DEZEMBER 1989			JANUAR/DEZEMBER 1989		
		DT=100 KG	1000 DM	1000 \$	DT=100 KG	1000 DM	1000 \$
NOCH N L A N T I L L E N	EINFUHR						
	ZUSAMMEN	1	2192	1152	1	3559	1877
8	ENDERZEUGNISSE						
	801 STRICKWAREN SEIDE CHEMIEFASERN	-	-	-	-	22	13
	802 STRICKWAREN WOLLE U AND TIERH	-	-	-	-	10	6
	803 STRICKWAREN AUS BAUMWOLLE	-	-	-	-	10	5
	807 SONST KLEIDUNG FLACHS HANF USW	-	-	-	-	2	1
	814 BUECHER KARTEN NOTEN BILDER	-	2	1	-	7	4
	822 SONSTIGE EISENWAREN	-	-	-	1	6	3
	825 SONST WAREN A UNEDLEN METALLEN	3	6	4	3	6	4
	826 WERKZEUGMASCHINEN WALZWERKSANL	-	-	-	9	73	39
	830 KRAFTMASCHINEN	-	-	-	14	78	42
	834 BUEROMASCHINEN	-	1	1	1	118	64
	841 ELEKTROTECHNISCHE ERZEUGNISSE	17	768	440	20	992	555
	843 FEINMECHAN U OPTISCHE ERZEUGN	-	6	3	1	14	6
	857 KRAFTFAHRZEUGE	-	-	-	3	12	7
	869 SONSTIGE ENDERZEUGNISSE	-	-	-	-	48	24
	ZUSAMMEN	20	783	449	52	1398	773
	FERTIGWAREN 7+8	21	2975	1601	53	4957	2650
	GEWERBL. WIRTSCHAFT 5-8	102750	7550	4034	177966	13118	6971
9	AUSSERDEM						
	901 RUECKWAREN	1	29	15	28	141	75
	INSGESAMT	106599	8234	4405	185151	14514	7719
	DARUNTER						
	LOHNVEREDELUNG	-	16	10	15	104	56
	A U S F U H R						
2	NAHRUNGSMITTEL TIER URSPR						
	201 MILCH	981	131	70	3996	603	321
	204 FLEISCH UND FLEISCHWAREN	4	7	3	79	34	16
	206 FISCHE UND FISCHZUBEREITUNGEN	51	22	12	51	22	12
	ZUSAMMEN	1036	160	85	4126	659	349
3	NAHRUNGSMITTEL PFL URSPR						
	309 MALZ	5292	307	166	9792	567	307
	317 OBST AUSSER SUEDFRUECHTEN	3	3	2	3	3	2
	319 GEMUESE OBSTKONSERV FRUCHTSAFT	221	47	26	524	81	45
	321 KAKAOERZEUGNISSE	8	5	2	9	6	3
	323 ZUCKER	215	14	8	4300	236	127
	331 SONST PFLANZL NAHRUNGSMITTEL	1481	239	127	2990	520	275
	ZUSAMMEN	7220	615	331	17618	1413	759
4	GENUSSMITTEL						
	402 KAFFEE	1	1	-	2	2	1
	406 BIER	959	141	77	1259	193	105
	407 BRANNTWEIN	5	1	1	5	1	1
	408 WEIN	119	50	28	305	113	62
	ZUSAMMEN	1084	193	106	1571	309	169
	ERNAEHRUNGSWIRTSCHAFT 1-4	9340	968	522	23315	2381	1277
5	ROHSTOFFE						
	506 ABF V GESPINSTWAREN LUMPEN	1	6	3	3	15	7
	513 KAUTSCHUK GUTTAPERCHA BALATA	2	3	2	2	3	2
	532 SONSTIGE STEINE UND ERDEN	2560	125	67	5950	289	153
	534 SONST ROHSTOFFE F CHEM ERZEUGN	4	2	1	4	2	1
	537 EDELST SCHMUCKST PERLEN ROH	-	1	1	-	1	1
	538 SONST ROHSTOFFE AUCH ABFAELLE	4	1	1	4	1	1
	ZUSAMMEN	2571	138	75	5963	311	165
6	HALBWAREN						
	602 REYON SYNTHET FAEDEN AUCH GEZM	1	4	2	5	29	14
	603 GESPINSTE A ZELLWOLLE SYNTH FASER	1	6	3	5	26	13
	609 KAUTSCHUK BEARBEITET	52	14	8	88	45	24
	611 ZEMENT	320	5	3	320	5	3
	612 SONST MINERALISCHE BAUSTOFFE	-	-	-	6	2	1
	623 SONST UNEDLE METALLE ROH	1	15	8	2	30	16
	624 FETTSAEUREN PARAFFIN VASELIN	-	-	-	9	2	1
	628 KRAFTSTOFFE SCHMIERDELE ERDGAS	14	47	25	35	111	60
	635 SONSTIGE CHEMISCHE HALBWAREN	-	-	-	262	20	9
	ZUSAMMEN	389	91	49	732	270	141
7	VORERZEUGNISSE						
	701 GEWEBE A SEIDE REYON SYNTH FAD	1	9	4	1	12	6
	702 GEWEBE A ZELLWOLLE SYNTH FASER	-	1	1	-	1	1
	703 GEWEBE A WOLLE U AND TIERHAAR	-	-	-	-	1	1
	704 GEWEBE AUS BAUMWOLLE	-	2	-	3	15	7
	705 GEWEBE AUS FLACHS HANF JUTE	-	-	-	-	5	1
	708 PAPIER UND PAPPE	387	119	64	957	274	144
	709 FURNIERE SPERRHOLZ U DGL	147	27	14	147	27	14
	710 STEINZEUG TON PORZELLANERZEUGN	4	4	2	14	14	7
	711 GLAS	2250	301	162	4388	575	306
	712 KUNSTSTOFFE	492	208	112	756	388	208
	713 TEERFARBSTOFFE	-	-	-	-	1	-
	714 SONST FARBSTOFFE FARBEN LACKE	583	71	38	590	80	42
	715 DEXTRINE GELATINE UND LEIME	54	25	14	166	78	42
	716 SPRENGSTOFFE SCHIESSBED ZUENDW	-	-	-	1	8	5
	717 SONST CHEMISCHE VORERZEUGNISSE	2596	410	217	2922	587	309
	718 GUSSROEHREN	7684	1037	580	8216	1132	630
	719 STAHLROEHREN	-	-	-	214	59	31
	720 STAB UND FORMEISEN	166	23	13	166	23	13

SPEZIALHANDEL NACH LAENDERN

NR. DER SYSTEMATIK	WARENBENENNUNG	JULI/DEZEMBER 1989			JANUAR/DEZEMBER 1989		
		DT=100 KG	1000 DM	1000 \$	DT=100 KG	1000 DM	1000 \$
<b>NOCH N L A N T I L L E N A U S F U H R</b>							
	722 DRAHT AUS EISEN	1	1	-	27	10	5
	724 SCHMIEDB GUSS SCHMIEDESTUECKE	-	1	-	-	1	-
	725 STANGEN BLECHE USW KUPFER	27	20	11	62	59	31
	726 STANGEN BLECHE USW ALUMINIUM	-	-	-	-	1	1
	727 STANGEN BLECHE USW AND UNEDL M	2	2	1	2	2	1
	728 STANGEN BLECHE USW EDELMETALLE	-	-	-	-	7	3
	730 EDELST SCHMUCKST PERLEN BEARB	-	3	2	-	5	3
	ZUSAMMEN	14394	2264	1235	18632	3365	1811
<b>8 E N D E R Z E U G N I S S E</b>							
	801 STRICKWAREN SEIDE CHEMIEFASERN	-	11	4	1	19	7
	802 STRICKWAREN WOLLE U AND TIERH	-	9	5	-	12	6
	803 STRICKWAREN AUS BAUMWOLLE	-	6	2	-	67	33
	804 SONST KLEIDUNG SEIDE CHEMIEFAS	3	149	76	14	405	211
	805 SONST KLEIDUNG WOLLE AND TIERH	1	39	20	3	57	29
	806 SONST KLEIDUNG AUS BAUMWOLLE	7	85	41	10	153	73
	807 SONST KLEIDUNG FLACHS HANF USW	-	19	10	-	55	27
	808 HUETE	-	-	-	-	3	2
	809 SONSTIGE SPINNSTOFFWAREN	72	78	42	188	233	126
	811 SCHUHE AUS LEDER	11	73	40	15	118	62
	812 ANDERE LEDERWAREN	15	128	65	27	198	104
	813 PAPIERWAREN	128	115	60	338	284	151
	814 BUECHER KARTEN NOTEN BILDER	14	32	19	91	175	94
	815 HOLZWAREN	871	770	407	2292	1613	852
	816 KAUTSCHUKWAREN	6	32	17	34	116	62
	817 STEINWAREN	-	-	-	126	18	9
	818 STEINZEUG PORZELLAN U AE WAREN	38	308	162	76	442	232
	819 GLASWAREN	217	113	59	422	188	97
	820 MESSERSCHMIEDEWAREN	4	55	26	12	125	63
	821 WERKZEUGE LANDWIRTSCH GERAETE	113	217	120	241	455	248
	822 SONSTIGE EISENWAREN	731	681	358	1673	1766	911
	823 WAREN A KUPFER U KUPFERLEGIER	430	375	199	829	727	385
	824 EDELMETALLV VERGOLD VERSILB W	-	1688	916	-	2422	1306
	825 SONST WAREN A UNEDLEN METALLEN	167	395	207	326	735	383
	826 WERKZEUGMASCHINEN WALZWERKSANL	23	56	29	33	122	63
	827 TEXTIL LEDERINDUSTRIEMASCHINEN	133	547	294	133	547	294
	828 LANDMASCHINEN U ACKERSCHLEPPER	2	6	2	3	10	4
	830 KRAFTMASCHINEN	142	787	423	158	860	461
	831 PUMPEN DRUCKLUFTMASCHINEN	55	306	163	145	634	334
	832 FOERDERMITTEL	35	99	53	61	219	118
	833 PAPIER UND DRUCKMASCHINEN	32	162	91	42	180	102
	834 BUEROMASCHINEN	78	519	284	90	560	305
	835 NAHRUNGSMITTELINDUSTRIEMASCHIN	1	15	9	38	235	122
	836 SONSTIGE MASCHINEN	193	1054	574	744	2467	1322
	841 ELEKTROTECHNISCHE ERZEUGNISSE	3143	3253	1760	3902	11396	6067
	842 UHREN	4	168	91	13	269	141
	843 FEINMECHAN U OPTISCHE ERZEUGN	12	411	216	27	1132	592
	844 WACHSWAREN UND SEIFEN	33	38	20	64	74	38
	845 WAREN AUS KUNSTSTOFFEN	498	549	287	899	1325	696
	847 PHOTOCHEMISCHE ERZEUGNISSE	2	16	8	3	27	14
	848 BLEISTIFTE U CHEM BUEROBEDARF	388	159	80	525	218	111
	849 PHARMAZEUTISCHE ERZEUGNISSE	40	409	217	81	790	415
	850 KOSMETISCHE ERZEUGNISSE	276	414	218	367	619	327
	851 SONSTIGE CHEMISCHE ERZEUGNISSE	1192	472	251	1548	540	283
	852 MUSIKINSTRUMENTE	-	6	5	-	8	5
	853 KINDERSPIELZEUG CHRISTBAUMSCHM	18	56	29	44	90	45
	855 WASSERFAHRZEUGE	-	-	-	15441	4056	2079
	857 KRAFTFAHRZEUGE	92	562	309	155	1098	595
	859 SONSTIGE FAHRZEUGE	4350	4594	2561	6986	7407	4004
	869 SONSTIGE ENDERZEUGNISSE	56	336	188	193	672	362
	ZUSAMMEN	13626	20372	11018	38413	45941	24372
	FERTIGWAREN 7+8	28020	22636	12253	57045	49306	26183
	GEWERBL. WIRTSCHAFT 5-8	30980	22865	12377	63740	49887	26489
<b>9 A U S S E R D E M</b>							
	902 ERSATZLIEFERUNGEN	2	24	13	10	32	17
	INSGESAMT	40322	23857	12912	87065	52300	27783
	DARUNTER						
	EIGENVEREDELUNG	6245	4977	2770	11663	8027	4343
	LOHNVEREDELUNG	1	2	1	1	17	9
<b>K O L U M B I E N</b>							
<b>E I N F U H R</b>							
<b>1 L E B E N D E T I E R E</b>							
	104 SONSTIGE LEBENDE TIERE	-	-	-	1	35	18
	ZUSAMMEN	-	-	-	1	35	18
<b>2 N A H R U N G S M I T T E L T I E R U R S P R</b>							
	204 FLEISCH UND FLEISCHWAREN	14	18	9	27	26	13
	206 FISCH E UND FISCHZUBEREITUNGEN	200	967	519	279	1822	975
	ZUSAMMEN	214	985	528	306	1848	988
<b>3 N A H R U N G S M I T T E L P F L U R S P R</b>							
	307 REIS	-	-	-	100	20	11
	316 GEMUESE SONST KUECHENGEWAECHSE	12	15	5	113	51	19
	317 OBST AUSSER SUEDFRUECHTEN	2454	1682	907	4852	3031	1622
	318 SUEDFRUECHTE	640069	50670	27113	1312195	112886	59712
	319 GEMUESE OBSTKONSERV FRUCHTSAFT	10536	1772	945	23556	5217	2770
	320 KAKAO ROH	219	74	38	3265	992	535

## SPEZIALHANDEL NACH LAENDERN

NR. DER SYSTEMATIK	HARENBENENNUNG	JULI/DEZEMBER 1988			JANUAR/DEZEMBER 1989		
		DT=100 KG	1000 DM	1000 \$	DT=100 KG	1000 DM	1000 \$
NOCH	K O L U M B I E N						
	EINFUHR						
	322 GEWUERZE	7	2	2	7	2	2
	323 ZUCKER	664	140	74	1178	258	138
	324 DELFRUECHTE ZUR ERNAEHRUNG	2330	676	353	4849	1243	653
	325 PFLANZL OELE U FETTE Z ERNAEHR	20	4	2	20	4	2
	329 SONST ABFALLERZEUGN VIEHFUETT	-	-	-	6	3	1
	331 SONST PFLANZL NAHRUNGSMITTEL	15	21	11	27	33	17
	332 LEB PFLANZEN ZIERGAERT ERZEUGN	9676	8829	4782	20133	19211	10309
	ZUSAMMEN	666002	63885	34242	1370401	142952	75791
4	GENUSSMITTEL						
	402 KAFFEE	1034729	490588	261991	1879171	1017081	540619
	403 TEE	-	-	-	49	49	26
	404 ROHTABAK	1590	1981	1054	3524	3992	2128
	407 BRANNTWEIN	4	4	3	4	4	3
	ZUSAMMEN	1036323	492573	263048	1882748	1021126	542776
	ERNAEHRUNGSWIRTSCHAFT 1-4	1702539	657443	297818	3253456	1165961	619573
5	ROHSTOFFE						
	502 ZELLWOLLE SYNTHET FASERN U ABF	-	-	-	20	18	8
	503 WOLLE AND TIERHAARE REISSWOLLE	77	36	20	128	61	32
	504 BAUMWOLLE REISSBAUMWOLLE ABF	28847	6944	3717	60160	10975	5859
	508 ANDERE FELLE UND HAELUTE	-	-	-	7	12	6
	516 STEINKOEHLE EINSCHL PRESSKOEHLE	196123	2398	1307	1758663	12410	6735
	532 SONSTIGE STEINE UND ERDEN	30	3	2	35	4	2
	534 SONST ROHSTOFFE F CHEM ERZEUGN	40	266	141	92	825	435
	537 EDELST SCHMUCKST PERLEN ROH	-	53	29	-	80	33
	538 SONST ROHSTOFFE AUCH ABFAELLE	455	42	22	702	63	33
	ZUSAMMEN	225572	9742	5238	1819807	24428	13143
6	HALBWAREN						
	601 ROHSEIDE UND SEIDENGESPINSTE	-	-	-	1	7	4
	605 GESPINSTE AUS BAUMWOLLE	3118	1820	977	6912	3941	2083
	607 BAU UND NUTZHOLZ SCHNITTHOLZ	10	2	1	10	2	1
	615 FERROLEGIERUNGEN	17903	16171	8557	35415	37503	19855
	624 FETTSAEUREN PARAFFIN VASELIN	18	10	5	18	10	5
	635 SONSTIGE CHEMISCHE HALBWAREN	41	16	8	59	21	11
	638 SONSTIGE HALBWAREN	-	635	331	-	696	362
	ZUSAMMEN	21090	18654	9879	42415	42180	22321
7	VORERZEUGNISSE						
	702 GEWEBE A ZELLWOLLE SYNTH FASER	-	1	1	1	2	2
	704 GEWEBE AUS BAUMWOLLE	1117	1264	673	2728	2826	1491
	705 GEWEBE AUS FLACHS HANF JUTE	65	19	10	443	256	135
	706 LEDER	209	516	280	528	1111	592
	709 FURNIERE SPERRHOLZ U DGL	60	89	46	60	89	46
	712 KUNSTSTOFFE	711	111	60	714	118	65
	715 DEXTRINE GELATINE UND LEIME	2127	1636	868	4403	3275	1731
	717 SONST CHEMISCHE VORERZEUGNISSE	536	150	77	553	263	134
	727 STANGEN BLECHE USW AND UNEDL M	-	-	-	-	1	-
	730 EDELST SCHMUCKST PERLEN BEARB	-	1644	877	-	3108	1649
	731 SONSTIGE VORERZEUGNISSE	-	4	2	-	4	2
	ZUSAMMEN	4825	5434	2894	9430	11054	5847
8	ENDERZEUGNISSE						
	801 STRICKWAREN SEIDE CHEMIEFASERN	1	2	1	1	2	1
	803 STRICKWAREN AUS BAUMWOLLE	18	76	39	265	667	355
	804 SONST KLEIDUNG SEIDE CHEMIEFAS	55	328	172	71	595	312
	806 SONST KLEIDUNG AUS BAUMWOLLE	1680	4504	2403	2866	7274	3870
	807 SONST KLEIDUNG FLACHS HANF USW	-	1	-	1	10	5
	808 HUETE	4	25	13	4	29	14
	809 SONSTIGE SPINNSTOFFWAREN	-	-	-	2	2	1
	810 PELZWAREN	7	11	6	18	33	18
	811 SCHUHE AUS LEDER	1195	5529	2950	2400	10639	5640
	812 ANDERE LEDERWAREN	211	1156	617	385	2172	1155
	813 PAPIERWAREN	40	18	10	52	47	26
	814 BUECHER KARTEN NOTEN BILDER	456	593	319	711	912	484
	815 HOLZWAREN	-	1	-	-	1	-
	817 STEINWAREN	52	3	2	52	3	2
	818 STEINZEUG PORZELLAN U AE WAREN	4	4	1	16	10	5
	821 WERKZEUGE LANDWIRTSCH GERAETE	-	-	-	1	2	1
	822 SONSTIGE EISENWAREN	-	1	1	-	2	2
	824 EDELMETALLW VERGOLD VERSILB W	-	213	122	-	260	147
	825 SONST WAREN A UNEDLEN METALLEN	-	-	-	-	6	2
	826 WERKZEUGMASCHINEN WALZWERKSANL	-	-	-	45	91	46
	827 TEXTIL LEDERINDUSTRIEMASCHINEN	-	-	-	42	515	276
	828 LANDMASCHINEN U ACKERSCHLEPPER	68	15	8	264	57	30
	830 KRAFTMASCHINEN	15	57	33	15	68	34
	831 PUMPEN DRUCKLUFTMASCHINEN	7	208	119	7	208	119
	833 PAPIER UND DRUCKMASCHINEN	119	113	62	119	113	62
	834 BUEROMASCHINEN	-	2	1	-	4	3
	835 NAHRUNGSMITTELINDUSTRIEMASCHIN	-	-	-	-	4	1
	836 SONSTIGE MASCHINEN	10	19	10	19	113	61
	841 ELEKTROTECHNISCHE ERZEUGNISSE	6	123	65	7	226	117
	842 UHREN	-	-	-	-	1	-
	843 FEINMECHAN U OPTISCHE ERZEUGN	2	63	33	14	173	88
	844 WACHSWAREN UND SEIFEN	-	-	-	2	1	1
	845 WAREN AUS KUNSTSTOFFEN	-	-	-	4	9	5
	851 SONSTIGE CHEMISCHE ERZEUGNISSE	20	4	2	200	5	3
	853 KINDERSPIELZEUG CHRISTBAUMSCHM	7	13	7	7	13	7
	857 KRAFTFAHRZEUGE	-	-	-	32	49	28
	869 SONSTIGE ENDERZEUGNISSE	-	11	6	18	85	47
	ZUSAMMEN	3977	13093	7002	7640	24391	12968
	FERTIGWAREN 7+8	8802	18527	9896	17070	35445	18815



SPEZIALHANDEL NACH LAENDERN

NR. DER SYSTEMATIK	WARENBENENNUNG	JULI/DEZEMBER 1989			JANUAR/DEZEMBER 1989		
		DT=100 KG	1000 DM	1000 \$	DT=100 KG	1000 DM	1000 \$
NOCH	K O L U M B I E N						
	EINFUHR						
	GEWERBL. WIRTSCHAFT 5-8	255484	46923	25013	1879292	102058	54279
9	AUSSERDEM RUECKWAEREN	350	210	110	401	685	361
	INSGESAMT	1958353	604576	322841	5133149	1268699	874213
	DARUNTER						
	EIGENVEREDELUNG	135132	61612	32973	208601	106874	56912
	LOHNVEREDELUNG	59455	28155	15078	107354	58933	31091
	PASSIVE VEREDELUNG	6	44	23	5	44	23
	A U S F U H R						
1	LEBENDE TIERE						
	101 PFERDE	10	29	17	35	131	72
	102 RINDVIEH	2			7		
	103 SCHWEINE	359	1384	747	4072	2999	1584
	104 SONSTIGE LEBENDE TIERE	40	85	44	725	93	48
	ZUSAMMEN	30			51		
		23	595	308	38	1133	600
		1990	2093	1116	39	4356	2304
2	NAHRUNGSMITTEL TIER URSPR						
	201 MILCH	-	-	-	12140	4388	2315
	204 FLEISCH UND FLEISCHWAEREN	1	1	1	4	8	5
	208 SCHMALZ TALG TIER OELE FATTE	-	-	-	300	60	31
	ZUSAMMEN	1	1	1	12444	4456	2351
3	NAHRUNGSMITTEL PFL URSPR						
	308 MUELLEREIERZEUGNISSE	720	55	31	2259	244	134
	309 MALZ	16480	1060	560	31546	1918	1027
	310 NICHTOELHALTIGE SAEMEREIEN	15	4	2	15	4	2
	316 GEMUESE SONST KUECHENGEMAECHSE	1	3	2	1	3	2
	321 KAKAOERZEUGNISSE	-	-	-	-	1	-
	322 GEWUERZE	7	1	1	22	8	5
	323 ZUCKER	444	59	30	718	115	60
	325 PFLANZL OELE U FATTE Z ERNAEHR	302	38	22	302	39	22
	326 MARGARINE U AEHNL SPEISEFETTE	23	18	9	37	29	16
	329 SONST ABFALLERZEUGN VIEHFUETT	-	-	-	30	4	2
	331 SONST PFLANZL NAHRUNGSMITTEL	295	410	217	653	822	437
	332 LEB PFLANZEN ZIERGAERT ERZEUGN	30	562	301	73	889	473
	ZUSAMMEN	18317	2211	1175	35656	4076	2180
4	GENUSSMITTEL						
	402 KAFFEE	836	305	175	836	305	175
	407 BRANNTWEIN	15	21	10	203	269	134
	408 WEIN	6	1	1	28	8	4
	ZUSAMMEN	857	327	186	1067	582	313
	ERNAEHRUNGSWIRTSCHAFT 1-4	21165	4632	2478	53364	13470	7148
5	ROHSTOFFE						
	502 ZELLWOLLE SYNTHET FASERN U ABF	617	373	196	1965	920	484
	512 PFLANZL STOFFE Z FAERB OD GERB	-	1	-	-	1	-
	513 KAUTSCHUK GUTTAPERCHA BALATA	8	3	1	8	3	1
	514 ROHGUMMEN SCHELLACK BALSAME	189	137	73	471	342	179
	519 EISENERZE	1490	61	32	2267	89	47
	527 SCHWEFELKIES	15	3	2	15	3	2
	528 SONSTIGE ERZE UND METALLASCHEN	10	2	1	482	27	15
	530 SPEISE UND INDUSTRIESALZ	624	53	28	909	82	45
	532 SONSTIGE STEINE UND ERDEN	108	25	11	328	59	30
	534 SONST ROHSTOFFE F CHEM ERZEUGN	298	175	92	592	283	150
	538 SONST ROHSTOFFE AUCH ABFAELLE	35	155	80	56	237	123
	ZUSAMMEN	3394	988	516	7093	2046	1076
6	HALBWAEREN						
	602 REYON SYNTHET FAEDEN AUCH GEZW	2099	782	413	2826	1102	580
	605 GESPINSTE AUS BAUMWOLLE	4	6	4	5	8	5
	606 GESPINSTE A FLACHS MANF JUTE	-	2	1	-	2	1
	608 HOLZMASSE ZELLSTOFF	1176	290	159	2114	523	281
	609 KAUTSCHUK BEARBEITET	7	21	11	27	59	32
	610 GLASMASSE ROHGLAS	1063	359	187	2058	700	366
	612 SONST MINERALISCHE BAUSTOFFE	10675	2568	1334	16054	3313	1721
	615 FERROLEGIERUNGEN	632	183	104	708	296	150
	616 EISENHALBZEUG	-	-	-	83	76	39
	617 ALUMINIUM ROH AUCH LEGIERUNGEN	707	453	251	919	693	377
	618 KUPFER ROH AUCH LEGIERUNGEN	44	74	38	103	185	95
	619 NICKEL ROH AUCH LEGIERUNGEN	-	4	2	-	5	2
	620 BLEI ROH AUCH LEGIERUNGEN	9	2	1	9	3	1
	622 ZINK ROH AUCH LEGIERUNGEN	15	12	7	15	12	7
	623 SONST UNEDLE METALLE ROH	5	68	38	9	125	67
	624 FETTSAEUREN PARAFFIN VASELIN	3248	1317	701	6629	2524	1336
	625 SONST TECHNISCHE FATTE U OELE	5	14	8	195	83	43
	628 KRAFTSTOFFE SCHMIEROELE ERDGAS	258	296	156	2422	610	322
	629 TEER U TEERDESTILL ERZEUGNISSE	8	9	4	16	16	8
	630 AUFBEREITETE KALDUENGMITTEL	1	1	1	2	2	1
	633 STICKSTOFF A N G DUENGMITTEL	121	177	91	307	404	212
	635 SONSTIGE CHEMISCHE HALBWAEREN	25419	3732	1977	49590	6848	3617
	638 SONSTIGE HALBWAEREN	45	19	11	47	20	11
	ZUSAMMEN	45539	10399	5499	84138	17609	8284
7	VORERZEUGNISSE						
	701 GEWEBE A SEIDE REYON SYNTH FAD	19	220	115	56	457	237

## SPEZIALHANDEL NACH LAENDERN

NR. DER SYSTEMATIK	WARENBENENNUNG	JULI/DEZEMBER 1989			JANUAR/DEZEMBER 1989		
		DT=100 KG	1000 DM	1000 \$	DT=100 KG	1000 DM	1000 \$
NOCH	K O L U M B I E N	AUSFUHR					
702	GEWEBE A ZELLWOLLE SYNTH FASER	9	65	35	21	196	105
703	GEWEBE A WOLLE U AND TIERHAAR	1	5	3	2	13	7
704	GEWEBE AUS BAUMWOLLE	89	532	283	144	1018	533
705	GEWEBE AUS FLACHS HANF JUTE	4	6	3	17	25	14
708	PAPIER UND PAPPE	2001	925	487	3633	1663	874
709	FURNIERE SPERRHOLZ U DGL	80	34	18	80	34	18
710	STEINZEUG TON PORZELLANERZEUGN	9	39	19	11	56	28
711	GLAS	66	78	41	120	135	70
712	KUNSTSTOFFE	43045	15350	8158	70919	26773	14182
713	TEERFARBSTOFFE	4167	11511	6159	7967	21166	11247
714	SONST FARBSTOFFE FARBEN LACKE	4369	3132	1676	8348	5697	3032
715	DEXTRINE GELATINE UND LEIME	209	201	107	675	632	335
717	SONST CHEMISCHE VORERZEUGNISSE	67013	28233	14976	115396	58423	30864
719	STAHLROEHRN	4010	998	531	8620	2404	1271
720	STAB UND FORMEISEN	6767	1756	932	10110	2719	1437
721	BLECH AUS EISEN	24584	2712	1469	37951	4061	2185
722	DRAHT AUS EISEN	1622	317	170	2816	548	291
723	EISENBAHNOBERBAUMATERIAL	-	-	-	277	53	28
724	SCHMIEDB GUSS SCHMIEDESTUECKE	86	22	11	101	28	14
725	STANGEN BLECHE USW KUPFER	507	391	214	1468	1134	605
726	STANGEN BLECHE USW ALUMINIUM	562	378	195	1941	1274	656
727	STANGEN BLECHE USW AND UNEDL M	108	451	241	127	552	294
728	STANGEN BLECHE USW EDELMETALLE	-	267	141	-	281	147
730	EDELST SCHMUCKST PERLEN BEARB	-	394	220	-	438	242
731	SONSTIGE VORERZEUGNISSE	10	25	14	72	59	31
	ZUSAMMEN	159337	68042	36218	270282	129838	68747
8	ENDERZEUGNISSE						
801	STRICKWAREN SEIDE CHEMIEFASERN	2	75	39	2	89	44
804	SONST KLEIDUNG SEIDE CHEMIEFAS	-	3	-	2	15	7
805	SONST KLEIDUNG WOLLE AND TIERH	-	1	-	1	33	16
806	SONST KLEIDUNG AUS BAUMWOLLE	-	4	1	-	6	1
807	SONST KLEIDUNG FLACHS HANF USW	1	65	36	1	115	63
808	HUETE	-	-	-	-	1	1
809	SONSTIGE SPINNSTOFFWAREN	38	217	119	88	525	282
810	PELZWAREN	-	7	4	-	8	4
811	SCHUHE AUS LEDER	-	6	3	-	10	3
812	ANDERE LEDERWAREN	6	53	29	11	103	54
813	PAPIERWAREN	91	175	94	220	513	272
814	BUECHER KARTEN NOTEN BILDER	235	503	270	560	1020	542
815	HOLZWAREN	4	53	28	12	140	75
816	KAUTSCHUKWAREN	226	491	260	634	1120	592
817	STEINWAREN	288	260	140	596	534	281
818	STEINZEUG PORZELLAN U AE WAREN	21	111	61	57	462	244
819	GLASWAREN	409	966	510	999	1788	943
820	MESSERSCHMIEDEWAREN	89	692	378	135	1006	543
821	WERKZEUGE LANDWIRTSCH GERAETE	1812	2737	1451	3103	5168	2750
822	SONSTIGE EISENWAREN	4288	3651	1967	7430	5640	3010
823	WAREN A KUPFER U KUPFERLEGIER	12	46	24	24	98	52
824	EDELMETALLW VERGOLD VERSILB W	2	852	449	2	889	469
825	SONST WAREN A UNEDLEN METALLEN	222	529	284	909	1331	710
826	WERKZEUGMASCHINEN WALZWERKSANL	2466	4515	2416	5677	20187	10843
827	TEXTIL LEADERINDUSTRIEMASCHINEN	24994	29880	15780	34049	55024	29065
828	LANDMASCHINEN U ACKERSCHLEPPER	1987	2502	1345	5257	5984	3194
830	KRAFTMASCHINEN	20	159	84	377	3221	1686
831	PUMPEN DRUCKLUFTMASCHINEN	696	4050	2158	2018	8682	4649
832	FOERDERMITTEL	1911	5885	3108	2410	7456	3945
833	PAPIER UND DRUCKMASCHINEN	1765	9106	4964	2984	15073	8133
834	BUEROMASCHINEN	99	2111	1122	155	2730	1455
835	NAHRUNGSMITTELINDUSTRIEMASCHIN	2126	10530	5585	3601	15923	10524
836	SONSTIGE MASCHINEN	33545	39792	21682	39337	63329	34050
841	ELEKTROTECHNISCHE ERZEUGNISSE	12070	79502	42466	24760	142117	75414
842	UHREN	24	155	85	48	327	174
843	FEINMECHAN U OPTISCHE ERZEUGN	326	6364	3400	590	11738	6236
844	WACHSWAREN UND SEIFEN	-	1	1	2	11	6
845	WAREN AUS KUNSTSTOFFEN	806	2557	1348	1426	4507	2374
846	SPIELFILME BEL FILME PLATTEN	-	15	8	4	57	27
847	PHOTOCHEMISCHE ERZEUGNISSE	3265	6759	3615	5245	11091	5907
848	BLEISTIFTE U CHEM BUEROBEDARF	289	258	138	546	486	259
849	PHARMAZEUTISCHE ERZEUGNISSE	2962	17331	9200	6179	37909	20058
850	KOSMETISCHE ERZEUGNISSE	27	242	128	34	280	148
851	SONSTIGE CHEMISCHE ERZEUGNISSE	14729	11812	6266	28542	22111	11680
852	MUSIKINSTRUMENTE	7	70	38	11	116	62
853	KINDERSPIELZEUG CHRISTBAUMSCHM	9	34	19	9	36	20
856	LUFTFAHRZEUGE	2	58	31	2	75	41
857	KRAFTFAHRZEUGE	3751	12898	6894	6948	22954	12193
858	FAHRRAEDE	24	47	25	74	160	82
859	SONSTIGE FAHRZEUGE	4582	19431	10192	10614	52384	27889
869	SONSTIGE ENDERZEUGNISSE	613	4462	2363	1102	7583	4023
	ZUSAMMEN	120841	282023	150618	196788	536165	285095
	FERTIGWAREN 7+8	280178	350065	186836	467070	666003	353842
	GEWERBL. WIRTSCHAFT 5-8	329111	361452	192851	558301	685658	364202
9	AUSSERDEM						
901	RUECKWAREN	1	7	4	1	7	4
902	ERSATZLIEFERUNGEN	449	2171	1130	484	2475	1291
	INSGESAMT	350726	368262	196463	612150	701610	372645
	DARUNTER						
	EIGENVEREDELUNG	39051	37872	20058	63698	65301	34542
	LOHNVEREDELUNG	853	433	243	943	1081	585
	PASSIVE VEREDELUNG	11	4	2	11	4	2

SPEZIALHANDEL NACH LAENDERN

NR. DER SYSTEMATIK	WARENBEKENNUNG	JULI/DEZEMBER 1989			JANUAR/DEZEMBER 1989		
		DT=100 KG	1000 DM	1000 \$	DT=100 KG	1000 DM	1000 \$
VENEZUELA							
EINFUHR							
2	NAHRUNGSMITTEL TIER URSPR						
	205 DAERME	-	-	-	15	17	9
	206 FISCH UND FISCHZUBEREITUNGEN	2	52	28	88	273	145
	ZUSAMMEN	2	52	28	103	290	154
3	NAHRUNGSMITTEL PFL URSPR						
	316 GEMUESE SONST KUECHENGEMAECHSE	104	61	34	971	300	163
	317 OBST AUSSER SUEDFRUECHTEN	5	2	-	1055	416	220
	318 SUEDFRUECHTE	890	323	169	2135	763	395
	319 GEMUESE OBSTKONSERV FRUCHTSAFT	4401	1117	596	6353	1530	811
	320 KAKAD ROH	375	160	84	559	234	123
	322 GEWUERZE	-	-	-	17	4	2
	331 SONST PFLANZL NAHRUNGSMITTEL	1	1	-	1	1	-
	332 LEB PFLANZEN ZIERGAERT ERZEUGN	5	6	3	15	16	8
	ZUSAMMEN	5781	1670	886	11106	3264	1722
4	GENUSSMITTEL						
	402 KAFFEE	2725	937	510	15057	8542	4565
	407 BRANNTHEIN	18	15	7	68	48	25
	ZUSAMMEN	2743	952	517	15125	8590	4590
	ERNAEHRUNGSWIRTSCHAFT 1-4	8526	2674	1431	26334	12144	6466
5	ROHSTOFFE						
	504 BAUMWOLLE REISSBAUMWOLLE ABF	15018	1212	631	32739	2458	1283
	516 STEINKOEHLE EINSCHL PRESSKOEHLE	85870	946	492	109012	1173	614
	518 ERDOEL ROH	22811130	523212	279858	47440660	1097492	581978
	519 EISENERZE	2778846	12944	7009	6383410	27612	14827
	528 SONSTIGE ERZE UND METALLASCHEN	-	-	-	464	56	30
	534 SONST ROHSTOFFE F CHEM ERZEUGN	39	94	49	69	129	68
	537 EDELST SCHMUCKST PERLEN ROH	-	77	41	-	77	41
	538 SONST ROHSTOFFE AUCH ABFAELLE	602	32	17	1772	98	51
	ZUSAMMEN	25691505	538517	288097	53968126	1129095	598992
6	HALBWAREN						
	603 GESPINSTE A ZELLW SYNTH FASER	8	20	10	8	20	10
	605 GESPINSTE AUS BAUMWOLLE	912	1221	663	1290	1781	955
	612 SONST MINERALISCHE BAUSTOFFE	349	98	53	349	98	53
	614 ALTEISEN SCHRDTT	369	76	44	369	76	44
	616 EISENHALBZEUG	-	-	-	54458	4476	2378
	617 ALUMINIUM ROH AUCH LEGIERUNGEN	117514	43685	23265	223613	86381	45679
	618 KUPFER ROH AUCH LEGIERUNGEN	14424	5619	3057	16346	6469	3500
	619 NICKEL ROH AUCH LEGIERUNGEN	-	-	-	1994	840	431
	627 RUECKST D ERDOEL U TEERDESTILL	2	3	2	2	3	2
	628 KRAFTSTOFFE SCHMIEROELE ERDGAS	42826	1374	717	1667952	28926	15575
	629 TEER U TEERDESTILL ERZEUGNISSE	-	-	-	8463	660	333
	635 SONSTIGE CHEMISCHE HALBWAREN	300	35	19	475	56	29
	ZUSAMMEN	176704	52131	27830	1975319	129786	68989
7	VORERZEUGNISSE						
	702 GEWEBE A ZELLWOLLE SYNTH FASER	-	1	-	-	1	-
	704 GEWEBE AUS BAUMWOLLE	523	333	188	523	333	188
	705 GEWEBE AUS FLACHS HANF JUTE	-	-	-	58	1	-
	706 LEDER	1	138	74	1	316	168
	708 PAPIER UND PAPPE	238	78	40	243	83	43
	712 KUNSTSTOFFE	2	3	1	224	118	59
	717 SONST CHEMISCHE VORERZEUGNISSE	2000	222	126	3250	371	204
	721 BLECH AUS EISEN	27600	3149	1663	35635	3824	2014
	722 DRAHT AUS EISEN	-	-	-	104976	6391	3460
	726 STANGEN BLECHE USW ALUMINIUM	23689	9835	5353	51952	22564	12071
	ZUSAMMEN	54059	13759	7445	196862	34002	18207
8	ENDERZEUGNISSE						
	801 STRICKWAREN SEIDE CHEMIEFASERN	6	29	16	6	29	16
	803 STRICKWAREN AUS BAUMWOLLE	-	-	-	1	2	1
	804 SONST KLEIDUNG SEIDE CHEMIEFAS	-	-	-	3	25	14
	806 SONST KLEIDUNG AUS BAUMWOLLE	5	9	5	7	12	7
	810 PELZWAREN	-	3	2	-	4	3
	811 SCHUHE AUS LEDER	126	533	287	139	607	325
	812 ANDERE LEDERWAREN	-	14	6	-	33	16
	813 PAPIERWAREN	200	49	26	203	51	28
	814 BUECHER KARTEN NOTEN BILDER	1436	521	279	1778	659	351
	815 HOLZWAREN	11	4	2	11	5	2
	816 KAUTSCHUKWAREN	-	-	-	87	78	42
	817 STEINWAREN	9	30	16	15	47	25
	819 GLASWAREN	13	13	7	13	13	7
	821 WERKZEUGE LANDWIRTSCH GERAETE	-	77	42	-	77	42
	822 SONSTIGE EISENWAREN	76159	7207	3746	125042	11668	6152
	824 EDELMETALLW VERGOLD VERSILB W	-	1	1	-	1	1
	825 SONST WAREN A UNEDLEN METALLEN	1	1	-	10	28	15
	826 WERKZEUGMASCHINEN HALZWERKSANL	7	7	4	7	7	4
	828 LANDMASCHINEN U ACKERSCHLEPPER	-	-	-	1	15	8
	830 KRAFTMASCHINEN	2	17	9	2	17	9
	831 PUMPEN DRUCKLUFTMASCHINEN	33	193	105	37	385	210
	832 FOERDERMITTEL	-	-	-	50	20	11
	834 BUERDMASCHINEN	1	8	4	10	68	37
	835 NAHRUNGSMITTELINDUSTRIEMASCHIN	-	-	-	6	2	1
	836 SONSTIGE MASCHINEN	14	81	44	36	94	51
	841 ELEKTROTECHNISCHE ERZEUGNISSE	37	266	143	343	4189	2180
	842 UHREN	-	-	-	-	6	3
	843 FEINMECHAN U OPTISCHE ERZEUGN	-	144	77	-	153	81

SPEZIALHANDEL NACH LAENDERN

NR. DER SYSTEMATIK	WARENBENENNUNG	JULI/DEZEMBER 1989			JANUAR/DEZEMBER 1989		
		DT=100 KG	1000 DM	1000 \$	DT=100 KG	1000 DM	1000 \$
NOCH	V E N E Z U E L A	EINFUHR					
	844 WACHSWAREN UND SEIFEN	1	1	-	1	1	-
	845 WAREN AUS KUNSTSTOFFEN	91	98	52	158	169	87
	846 SPIELFILME BEL FILME PLATTEN	-	-	-	-	1	1
	849 PHARMAZEUTISCHE ERZEUGNISSE	-	-	-	2	4	2
	851 SONSTIGE CHEMISCHE ERZEUGNISSE	6	3	1	6	3	1
	853 KINDERSPIELZEUG CHRISTBAUMSCHM	-	-	-	-	6	3
	856 LUFTFAHRZEUGE	-	3	1	3	381	203
	857 KRAFTFAHRZEUGE	42	64	33	156	330	175
	869 SONSTIGE ENDERZEUGNISSE	-	2	-	-	7	2
	ZUSAMMEN	78200	9378	4908	128133	19197	10116
	FERTIGWAREN 7+8	132259	23137	12353	324995	53199	28323
	GENERBL. WIRTSCHAFT 5-8	26000468	613785	328280	56268440	1312080	696204
9	AUSSERDEM RUECKWAREN	2078	7445	4069	3699	9962	5367
901	INSGESAMT	26011072	623904	333780	56298473	1334186	708037
	DARUNTER						
	EIGENVEREDELUNG	65431	24402	12992	83049	32013	17045
	LOHNVEREDELUNG	10560	4316	2316	21236	11737	6208
	A U S F U H R						
2	NAHRUNGSMITTEL TIER URSPR						
203	KAESE	123	88	47	320	308	164
204	FLEISCH UND FLEISCHWAREN	-	-	-	7	8	5
206	FISCHE UND FISCHZUBEREITUNGEN	19	57	31	19	57	31
208	SCHMALZ TALG TIER DELE FETTE	-	-	-	100	153	81
211	FISCHMEHL UND DGL	-	-	-	12	24	13
	ZUSAMMEN	142	145	78	458	550	294
3	NAHRUNGSMITTEL PFL URSPR						
308	MUELLEREIERZEUGNISSE	653	51	28	1333	104	57
309	MALZ	78500	5036	2678	114266	7010	3757
310	NICHTOELHALTIGE SAEMEREIEN	-	-	-	25	6	3
314	KARTOFFELN	35838	4090	2160	35838	4090	2160
316	GEMUESE SONST KUECHENGEWAECHSE	-	-	-	2	4	2
319	GEMUESE OBSTKONSERV FRUCHTSAFT	10	9	5	10	9	5
322	GEWUERZE	59	30	16	131	64	36
323	ZUCKER	364	56	29	1978	341	182
324	DELFRUECHTE ZUR ERNAEHRUNG	-	-	-	130	18	10
325	PFLANZL DELE U FETTE Z ERNAEHR	-	3	1	-	4	1
326	MARGARINE U AEHNL SPEISEFETTE	166	50	29	212	78	44
329	SONST ABFALLERZEUGN VIEHFUETT	1	1	1	1757	309	168
331	SONST PFLANZL NAHRUNGSMITTEL	145	340	181	601	1380	738
	ZUSAMMEN	115736	9666	5128	156283	13417	7163
4	GENUSSMITTEL						
401	HOPFEN	682	4308	2233	1220	5375	2795
405	TABAKERZEUGNISSE	-	-	-	91	77	42
406	BIER	121	18	10	121	18	10
407	BRANNTWEIN	109	49	25	125	59	28
408	WEIN	500	210	109	605	258	134
	ZUSAMMEN	1412	4585	2377	2162	5787	3009
	ERNAEHRUNGSWIRTSCHAFT 1-4	117290	14396	7583	158903	19754	10466
5	ROHSTOFFE						
502	ZELLWOLLE SYNTHET FASERN U ABF	126	282	150	277	492	260
503	WOLLE AND TIERHAARE REISSWOLLE	5	21	11	6	28	14
506	ABF V GESPINNSTWAREN LUMPEN	1	2	1	1	2	1
513	KAUTSCHUK GUTTAPERCHA BALATA	9	6	3	9	6	3
514	ROHGUMMEN SCHELLACK BALSAME	146	151	79	398	356	188
515	DELFRUECHTE FUER TECHN OELE	-	-	-	50	6	3
519	EISENERZE	5	1	-	60	5	2
530	SPEISE UND INDUSTRIESALZ	1502	83	45	1585	95	52
532	SONSTIGE STEINE UND ERDEN	4881	857	467	17122	3405	1810
534	SONST ROHSTOFFE F CHEM ERZEUGN	180	78	42	836	598	317
537	EDELST SCHMUCKST PERLEN ROH	-	-	-	-	8	4
538	SONST ROHSTOFFE AUCH ABFAELLE	4	18	8	4	18	8
	ZUSAMMEN	6859	1499	806	20348	5019	2662
6	HALBWAREN						
602	REYON SYNTHET FAEDEN AUCH GEZW	38	170	88	419	896	479
605	GESPINSTE AUS BAUMWOLLE	-	-	-	6	18	8
608	HOLZMASSE ZELLSTOFF	815	153	80	2252	484	256
609	KAUTSCHUK BEARBEITET	55	85	46	88	160	86
610	GLASMASSE ROHGLAS	5	12	8	32	43	24
612	SONST MINERALISCHE BAUSTOFFE	38128	3189	1806	50528	4563	2529
613	ROHEISEN	-	3	1	-	3	1
615	FERROLEGIERUNGEN	495	229	121	1755	641	343
616	EISENHALBZEUG	493	626	332	493	628	334
617	ALUMINIUM ROH AUCH LEGIERUNGEN	1015	556	302	1086	644	347
618	KUPFER ROH AUCH LEGIERUNGEN	73	127	68	210	371	200
619	NICKEL ROH AUCH LEGIERUNGEN	50	172	98	140	560	300
621	ZINN ROH AUCH LEGIERUNGEN	33	33	19	33	33	19
622	ZINK ROH AUCH LEGIERUNGEN	570	214	111	720	263	138
623	SONST UNEDLE METALLE ROH	2	7	3	4	16	8
624	FETTSAEUREN PARAFFIN VASELIN	946	372	194	5920	2846	1519
625	SONST TECHNISCHE FETTE U OELE	205	147	77	553	300	159
626	KOKS	219995	4250	2244	219995	4250	2244
627	RUECKST D ERDOEL U TEERDESTILL	49793	2294	1211	49793	2294	1211
628	KRAFTSTOFFE SCHMIEROLE ERDGAS	477	286	149	6117	1085	572
629	TEER U TEERDESTILL ERZEUGNISSE	20	9	4	262	80	42

SPEZIALHANDEL NACH LAENDERN

NR. DER SYSTEMATIK	WARENBENENNUNG	JULI/DEZEMBER 1989			JANUAR/DEZEMBER 1989		
		DT=100 KG	1000 DM	1000 \$	DT=100 KG	1000 DM	1000 \$
NOCH	V E N E Z U E L A						
	AUSFUHR						
690	AUFBEREITETE KALDIUENGEMITTEL	6	2	1	15	4	2
693	STICKSTOFF A N B DUENGEMITTEL	-	-	-	57	19	10
696	SONSTIGE CHEMISCHE HALBWAREN	53309	7233	3878	117222	15659	8399
698	SONSTIGE HALBWAREN	121	61	31	121	61	31
	ZUSAMMEN	366584	20230	10872	457821	36921	19201
7	VORERZEUGNISSE						
701	GEWEBE A SEIDE REYON SYNTH FAD	347	664	355	454	1155	615
702	GEWEBE A ZELLWOLLE SYNTH FASER	30	52	27	56	220	115
703	GEWEBE A WOLLE U AND TIERHAAR	-	1	1	1	6	4
704	GEWEBE AUS BAUMWOLLE	45	323	173	220	1493	795
705	GEWEBE AUS FLACHS HANF JUTE	18	59	32	48	176	93
706	LEDER	10	78	45	20	163	91
708	PAPIER UND PAPPE	3838	1435	762	7869	3433	1832
709	FURNIERE SPERRHOLZ U DGL	-	-	-	-	-	-
710	STEINZEUG TON PORZELLANERZEUGN	8	78	41	24	7	3
711	GLAS	185	37	21	82	160	82
712	KUNSTSTOFFE	6909	4786	2552	25550	16223	8694
713	TEERFARBSTOFFE	625	2089	1115	1411	5220	2781
714	SONST FARBSTOFFE FARBEN LACKE	4042	2552	1386	9679	6063	3238
715	DEXTRINE GELATINE UND LEIME	171	141	76	1247	888	480
716	SPRENGSTOFFE SCHIESSBED ZUENDW	1	2	1	1	2	1
717	SONST CHEMISCHE VORERZEUGNISSE	37857	9236	4942	121594	40804	21777
719	STAHLROEHRN	22511	7232	3816	70200	20389	10660
720	STAB UND FORMEISEN	4766	660	355	20277	5224	2797
721	BLECH AUS EISEN	55470	6433	3355	79320	10359	5409
722	DRAHT AUS EISEN	271	237	127	1958	1467	797
723	EISENBAHNOBERBAUMATERIAL	442	86	45	2385	349	184
724	SCHMIEDB GUSS SCHMIEDESTUECKE	19	76	41	1889	364	194
725	STANGEN BLECHE USW KUPFER	469	540	286	1450	1540	810
726	STANGEN BLECHE USW ALUMINIUM	3763	2597	1444	14379	9297	5065
727	STANGEN BLECHE USW AND UNEDL M	2126	1457	814	2781	2194	1203
728	STANGEN BLECHE USW EDELMETALLE	-	-	-	-	4	3
730	EDELST SCHMUCKST PERLEN BEARB	-	211	112	-	382	203
731	SONSTIGE VORERZEUGNISSE	57	80	40	107	300	158
	ZUSAMMEN	143970	41142	21964	363238	127973	68133
8	ENDERZEUGNISSE						
801	STRICKWAREN SEIDE CHEMIEFASERN	4	17	8	5	45	23
802	STRICKWAREN WOLLE U AND TIERH	-	-	-	-	1	-
803	STRICKWAREN AUS BAUMWOLLE	-	4	1	5	51	26
804	SONST KLEIDUNG SEIDE CHEMIEFAS	-	5	1	-	16	3
805	SONST KLEIDUNG WOLLE AND TIERH	-	-	-	-	3	2
806	SONST KLEIDUNG AUS BAUMWOLLE	32	71	38	32	78	42
807	SONST KLEIDUNG FLACHS HANF USW	-	2	1	2	63	33
808	HUETE	3	26	12	16	148	78
809	SONSTIGE SPINNSTOFFWAREN	138	604	322	363	1721	917
810	PELZWAREN	-	2	2	-	29	17
811	SCHUHE AUS LEDER	45	192	101	45	196	102
812	ANDERE LEDERWAREN	6	102	53	12	230	119
813	PAPIERWAREN	475	333	182	1009	872	462
814	BUECHER KARTEN NOTEN BILDER	639	1459	773	1287	3129	1635
815	HOLZWAREN	24	94	45	132	359	189
816	KAUTSCHUKWAREN	609	1630	874	1265	3333	1767
817	STEINWAREN	3357	2193	1173	5937	3454	1833
818	STEINZEUG PORZELLAN U AE WAREN	67	132	72	174	353	185
819	GLASWAREN	139	532	283	271	903	477
820	MESSERSCHMIEDEWAREN	125	980	521	261	1858	990
821	WERKZEUGE LANDWIRTSCH GERAETE	817	1937	1038	1934	4300	2290
822	SONSTIGE EISENWAREN	48832	13654	7325	62715	22801	12187
823	WAREN A KUPFER U KUPFERLEGIER	1323	1325	730	1582	1633	895
824	EDELMETALLW VERGOLD VERSILB W	-	25	14	2	376	200
825	SONST WAREN A UNEDLEN METALLEN	3538	3272	1755	9048	8816	4699
826	WERKZEUGMASCHINEN WALZWERKSANL	5725	15777	8380	11751	37181	19874
827	TEXTIL LEDERINDUSTRIEMASCHINEN	808	6058	3249	7040	34720	18538
828	LANDMASCHINEN U ACKERSCHLEPPER	180	546	295	1565	5247	2830
830	KRAFTMASCHINEN	619	8154	4632	1032	10344	5794
831	PUMPEN DRUCKLUFTMASCHINEN	2188	11177	6096	6283	26918	14499
832	FOERDERMITTEL	988	3059	1616	4461	10800	5672
833	PAPIER UND DRUCKMASCHINEN	524	4011	2132	1433	8555	4549
834	BUEROMASCHINEN	755	12365	6632	1420	20854	11141
835	NAHRUNGSMITTELINDUSTRIEMASCHIN	900	5836	3121	1231	8292	4427
836	SONSTIGE MASCHINEN	24122	76078	40853	42292	134228	71710
841	ELEKTROTECHNISCHE ERZEUGNISSE	77981	52107	27806	365193	126140	67234
842	UHREN	10	178	97	16	262	140
843	FEINMECHAN U OPTISCHE ERZEUGN	252	5192	2776	627	13145	7002
844	WACHSWAREN UND SEIFEN	5	16	8	9	24	13
845	WAREN AUS KUNSTSTOFFEN	492	1563	845	1034	3365	1806
846	SPIELFILME BEL FILME PLATTEN	-	14	7	2	41	20
847	PHOTOCHEMISCHE ERZEUGNISSE	528	1129	620	967	2136	1158
848	BLEISTIFTE U CHEM BUEROBEDARF	119	347	184	197	463	246
849	PHARMAZEUTISCHE ERZEUGNISSE	1375	11215	5953	3483	24695	13129
850	KOSMETISCHE ERZEUGNISSE	52	76	40	554	564	303
851	SONSTIGE CHEMISCHE ERZEUGNISSE	19794	4903	2626	40592	13856	7418
852	MUSIKINSTRUMENTE	12	83	44	14	131	70
853	KINDERSPIELZEUG CHRISTBAUMSCHM	4	11	5	4	11	5
855	WASSERFAHRZEUGE	2	4	2	16494	5233	2824
856	LUFTFAHRZEUGE	11	188	101	12	262	142
857	KRAFTFAHRZEUGE	3673	14683	8010	8065	27336	14767
859	SONSTIGE FAHRZEUGE	106	45	22	255	155	80
869	SONSTIGE ENDERZEUGNISSE	37088	31159	16911	41239	41206	22078
	ZUSAMMEN	238486	294565	158387	643362	610932	326640
	FERTIGWAREN 7+8	382456	335707	180351	1006600	738905	394773

SPEZIALHANDEL NACH LAENDERN

NR. DER SYSTEMATIK	WARENBENENNUNG	JULI/DEZEMBER 1989			JANUAR/DEZEMBER 1989		
		DT=100 KG	1000 DM	1000 \$	DT=100 KG	1000 DM	1000 \$
NOCH	VENEZUELA	AUSFUHR					
	GEWERBL. WIRTSCHAFT 5-8	755899	357436	192029	1484769	779845	416636
9	AUSSERDEM						
	901 RUECKWAEREN	116	156	83	204	228	121
	902 ERSATZLIEFERUNGEN	49	422	228	78	893	482
	INSGESAMT	873354	372410	199923	1643954	800720	427705
	DARUNTER						
	EIGENVEREDELUNG	57763	21744	11626	132076	48838	26141
	LOHNVEREDELUNG	1003	11598	6391	1013	11995	6571
	GUYANA	EINFUHR					
1	LEBENDE TIERE						
	104 SONSTIGE LEBENDE TIERE	9	402	215	14	531	284
	ZUSAMMEN	9	402	215	14	531	284
2	NAHRUNGSMITTEL TIER URSPR						
	206 FISCHE UND FISCHZUBEREITUNGEN	9	48	26	13	113	59
	ZUSAMMEN	9	48	26	13	113	59
3	NAHRUNGSMITTEL PFL URSPR						
	307 REIS	-	-	-	28362	2724	1421
	318 SUEDFRUECHTE	6	2	1	11	4	2
	319 GEMUESE OBSTKONSERV FRUCHTSAFT	10	3	2	10	3	2
	332 LEB PFLANZEN ZIERGAERT ERZEUGN	1	1	-	1	1	-
	ZUSAMMEN	17	6	3	28384	2732	1425
4	GENUSSMITTEL						
	407 BRANNTWEIN	7025	1091	587	12421	1845	987
	ZUSAMMEN	7025	1091	587	12421	1845	987
	ERNAEHRUNGSWIRTSCHAFT 1-4	7060	1547	831	40832	5221	2755
5	ROHSTOFFE						
	513 KAUTSCHUK GUTTAPERCHA BALATA	234	49	26	234	49	26
	529 BAUXIT KRYOLITH	130021	4778	2498	312196	10868	5741
	538 SONST ROHSTOFFE AUCH ABFAELLE	-	-	-	-	4	2
	ZUSAMMEN	130255	4827	2524	312430	10921	5769
6	HALBWAEREN						
	607 BAU UND NUTZHOELZ SCHNITTHOELZ	-	-	-	3825	89	45
	629 TEER U TEERDESTILL ERZEUGNISSE	-	-	-	25744	1267	692
	ZUSAMMEN	-	-	-	29569	1356	737
8	ENDERZEUGNISSE						
	812 ANDERE LEDERWAEREN	1	120	62	1	123	63
	843 FEINMECHAN U OPTISCHE ERZEUGN	-	-	-	1	88	44
	ZUSAMMEN	1	120	62	2	211	107
	FERTIGWAEREN 7+B	1	120	62	2	211	107
	GEWERBL. WIRTSCHAFT 5-8	130256	4947	2586	342001	12488	6613
9	AUSSERDEM						
	901 RUECKWAEREN	355	12341	6613	355	12343	6613
	INSGESAMT	137671	18835	10030	383188	30052	15981
	DARUNTER						
	LOHNVEREDELUNG	-	-	-	1	88	44
	AUSFUHR						
2	NAHRUNGSMITTEL TIER URSPR						
	201 MILCH	-	-	-	4178	1621	837
	ZUSAMMEN	-	-	-	4178	1621	837
3	NAHRUNGSMITTEL PFL URSPR						
	308 MUELLEREIERZEUGNISSE	-	-	-	3650	213	114
	323 ZUCKER	-	-	-	915	47	25
	ZUSAMMEN	-	-	-	4565	260	139
4	GENUSSMITTEL						
	401 HOPFEN	20	25	13	41	50	26
	ZUSAMMEN	20	25	13	41	50	26
	ERNAEHRUNGSWIRTSCHAFT 1-4	20	25	13	8784	1931	1002
5	ROHSTOFFE						
	502 ZELLWOLLE SYNTHET FASERN U ABF	-	-	-	50	17	9
	530 SPEISE UND INDUSTRIESALZ	-	-	-	3	1	-
	534 SONST ROHSTOFFE F CHEM ERZEUGN	-	-	-	4	3	1
	ZUSAMMEN	-	-	-	57	21	10
6	HALBWAEREN						
	609 KAUTSCHUK BEARBEITET	-	-	-	32	26	13
	610 GLASMASSE ROHGLAS	-	-	-	19	25	13
	625 SONST TECHNISCHE FETTE U DELE	445	63	33	445	63	33
	628 KRAFTSTOFFE SCHMIEROLE ERDGAS	60	7	3	60	7	3
	635 SONSTIGE CHEMISCHE HALBWAEREN	979	67	36	4051	219	115
	ZUSAMMEN	1484	137	72	4607	340	177
7	VORERZEUGNISSE						
	701 GEWEBE A SEIDE REYON SYNTH FAD	-	1	1	-	1	1

SPEZIALHANDEL NACH LAENDERN

NR. DER SYSTEMATIK	WARENBEKENNUNG	JULI/DEZEMBER 1989			JANUAR/DEZEMBER 1989		
		DT=100 KG	1000 DM	1000 \$	DT=100 KG	1000 DM	1000 \$
NOCH	G U Y A N A						
	AUSFUHR						
	702 GEWEBE A ZELLMOLLE SYNTH FASER	-	-	-	1	1	1
	704 GEWEBE AUS BAUMWOLLE	-	1	1	-	1	1
	705 GEWEBE AUS FLACHS HANF JUTE	10	3	2	10	3	2
	708 PAPIER UND PAPPE	-	-	-	33	11	6
	710 STEINZEUG TON PORZELLANERZEUGN	50	88	46	160	188	99
	711 GLAS	-	2	.1	-	2	1
	712 KUNSTSTOFFE	-	2	-	-	11	5
	713 TEERFARBSTOFFE	2	12	6	14	35	18
	714 SONST FARBSTOFFE FARBEN LACKE	-	1	-	135	130	65
	717 SONST CHEMISCHE VORERZEUGNISSE	7	5	3	17	29	16
	721 BLECH AUS EISEN	-	-	-	4	18	9
	725 STANGEN BLECHE USW KUPFER	-	-	-	12	12	6
	727 STANGEN BLECHE USW AND UNEDL M	1	37	19	1	37	19
	ZUSAMMEN	70	152	80	387	479	249
8	ENDERZEUGNISSE						
	801 STRICKWAREN SEIDE CHEMIEFASERN	-	2	-	-	3	-
	803 STRICKWAREN AUS BAUMWOLLE	-	-	-	-	5	2
	804 SONST KLEIDUNG SEIDE CHEMIEFAS	-	2	-	-	3	-
	806 SONST KLEIDUNG AUS BAUMWOLLE	-	1	1	-	4	1
	809 SONSTIGE SPINNSTOFFWAREN	-	-	-	39	39	21
	810 PELZWAREN	-	12	7	-	15	8
	811 SCHUHE AUS LEDER	-	1	-	-	1	-
	812 ANDERE LEDERWAREN	-	7	5	-	7	5
	813 PAPIERWAREN	-	-	-	52	13	7
	814 BUECHER KARTEN NOTEN BILDER	-	2	1	1	5	3
	815 HOLZWAREN	15	5	3	15	5	3
	816 KAUTSCHUKWAREN	1	9	4	9	50	25
	819 GLASHAREN	-	6	3	-	6	3
	821 WERKZEUGE LANDWIRTSCH GERAETE	38	112	62	80	261	141
	822 SONSTIGE EISENWAREN	3051	360	191	3056	367	195
	823 WAREN A KUPFER U KUPFERLEGIER	7	14	7	7	14	7
	824 EDELMETALLW VERGOLD VERSILB W	-	-	-	-	1	-
	825 SONST WAREN A UNEDLEN METALLEN	8	10	5	21	43	22
	826 WERKZEUGMASCHINEN WALZWERKSANL	21	100	55	70	310	165
	827 TEXTIL LEDERINDUSTRIEMASCHINEN	-	-	-	8	45	24
	828 LANDMASCHINEN U ACKERSCHLEPPER	3	15	8	4	19	10
	830 KRAFTMASCHINEN	-	-	-	-	14	7
	831 PUMPEN DRUCKLUFTMASCHINEN	1	16	9	17	48	26
	832 FOERDERMITTEL	23	16	9	24	18	10
	833 PAPIER UND DRUCKMASCHINEN	3	20	11	4	39	20
	834 BUEROMASCHINEN	3	8	4	3	8	4
	836 SONSTIGE MASCHINEN	95	371	196	415	1364	721
	841 ELEKTROTECHNISCHE ERZEUGNISSE	14	70	35	62	585	299
	843 FEINMECHAN U OPTISCHE ERZEUGN	-	8	4	34	71	36
	845 WAREN AUS KUNSTSTOFFEN	1	6	3	17	35	19
	848 BLEISTIFTE U CHEM BUEROBEDARF	-	1	-	2	7	3
	849 PHARMAZEUTISCHE ERZEUGNISSE	-	1	-	14	120	63
	851 SONSTIGE CHEMISCHE ERZEUGNISSE	8	5	2	35	48	24
	853 KINDERSPIELZEUG CHRISTBAUMSCHM	-	1	1	-	1	1
	857 KRAFTFAHRZEUGE	258	467	248	405	834	442
	858 FAHRRADER	-	-	-	3	2	1
	869 SONSTIGE ENDERZEUGNISSE	-	-	-	1	3	2
	ZUSAMMEN	3550	1648	874	4398	4413	2320
	FERTIGWAREN 7+8	3620	1800	954	4785	4892	2569
	GEWERBL. WIRTSCHAFT 5-8	5104	1937	1026	9449	5253	2756
9	AUSSERDEM						
	902 ERSATZLIEFERUNGEN	1	4	2	1	4	2
	DARUNTER INSGESAMT	5125	1966	1041	18234	7188	3760
	EIGENVEREDELUNG	101	424	226	1081	758	405
	S U R I N A M						
	E I N F U H R						
1	LEBENDE TIERE						
	104 SONSTIGE LEBENDE TIERE	3	84	47	3	94	52
	ZUSAMMEN	3	84	47	3	94	52
2	NAHRUNGSMITTEL TIER URSPR						
	206 FISCH E UND FISCHZUBEREITUNGEN	-	-	-	4	27	15
	ZUSAMMEN	-	-	-	4	27	15
3	NAHRUNGSMITTEL PFL URSPR						
	307 REIS	49390	4606	2458	134035	13112	6958
	308 MUELLEREIERZEUGNISSE	579	63	34	779	87	47
	320 KAKAO ROH	253	49	26	253	49	26
	ZUSAMMEN	50222	4718	2518	135067	13248	7031
4	GENUSSMITTEL						
	403 TEE	-	-	-	1	1	-
	ZUSAMMEN	-	-	-	1	1	-
	ERNAEHRUNGSWIRTSCHAFT 1-4	50225	4802	2565	135075	13370	7098
5	ROHSTOFFE						
	511 BAU UND NUTZHO LZ RUNDHO LZ	1782	77	42	21516	926	500
	ZUSAMMEN	1782	77	42	21516	926	500
6	HALBWAREN						

## SPEZIALHANDEL NACH LAENDERN

NR. DER SYSTEMATIK	WARENBEKENNUNG	JULI/DEZEMBER 1989			JANUAR/DEZEMBER 1989		
		DT=100 KG	1000 DM	1000 \$	DT=100 KG	1000 DM	1000 \$
NOCH	SURINAM						
	EINFUHR						
	617 ALUMINIUM ROH AUCH LEGIERUNGEN	66032	23837	12592	105808	40311	21296
	618 KUPFER ROH AUCH LEGIERUNGEN	-	-	-	540	199	107
	635 SONSTIGE CHEMISCHE HALBWAREN	248011	14972	7959	696846	35980	19170
	ZUSAMMEN	314043	38809	20551	803194	76470	40573
8	ENDERZEUGNISSE						
	810 PELZWAREN	-	-	-	-	1	-
	814 BUECHER KARTEN NOTEN BILDER	-	6	3	-	7	3
	815 HOLZWAREN	248	8	5	248	8	5
	822 SONSTIGE EISENWAREN	-	-	-	-	1	1
	841 ELEKTROTECHNISCHE ERZEUGNISSE	-	29	15	-	29	15
	869 SONSTIGE ENDERZEUGNISSE	-	5	3	-	5	3
	ZUSAMMEN	248	48	26	248	51	27
	FERTIGWAREN 7+8	248	48	26	248	51	27
	GEWERBL. WIRTSCHAFT 5-8	316073	38934	20619	824958	77447	41100
9	AUSSERDEM						
	901 RUECKWAREN	-	1	-	4	30	15
	INSGESAMT	366298	43737	23184	960037	90847	48213
	DARUNTER						
	EIGENVEREDELUNG	253	49	26	253	49	26
	LOHNVEREDELUNG	-	29	15	-	29	15
	AUSFUHR						
3	NAHRUNGSMITTEL PFL URSPR						
	308 MUELLEREIERZEUGNISSE	-	-	-	135	36	19
	321 KAKAOERZEUGNISSE	150	56	29	150	56	28
	323 ZUCKER	26000	1787	987	70235	4085	2210
	331 SONST PFLANZL NAHRUNGSMITTEL	36	15	8	61	26	13
	ZUSAMMEN	26186	1858	1024	70581	4203	2271
4	GENUSSMITTEL						
	402 KAFFEE	25	40	21	25	40	21
	403 TEE	-	-	-	35	24	12
	ZUSAMMEN	25	40	21	60	64	33
	ERNAERHUNGSWIRTSCHAFT 1-4	26211	1898	1045	70641	4267	2304
5	ROHSTOFFE						
	530 SPEISE UND INDUSTRIESALZ	1140	14	8	3738	53	28
	532 SONSTIGE STEINE UND ERDEN	60	4	2	341	16	8
	534 SONST ROHSTOFFE F CHEM ERZEUGH	2010	43	23	2310	62	33
	538 SONST ROHSTOFFE AUCH ABFAELLE	7	3	1	7	3	1
	ZUSAMMEN	3217	64	34	6396	134	70
6	HALBWAREN						
	603 GESPINSTE A ZELLW SYNTH FASER	2	1	1	2	1	1
	609 KAUTSCHUK BEARBEITET	-	-	-	2	14	8
	612 SONST MINERALISCHE BAUSTOFFE	-	-	-	6	2	1
	624 FETTSAEUREN PARAFFIN VASELIN	-	-	-	38	7	4
	635 SONSTIGE CHEMISCHE HALBWAREN	975	91	49	1429	183	98
	638 SONSTIGE HALBWAREN	81	33	19	184	78	44
	ZUSAMMEN	1058	125	69	1661	285	156
7	VORERZEUGNISSE						
	704 GEWEBE AUS BAUMWOLLE	-	-	-	13	28	14
	708 PAPIER UND PAPPE	468	109	58	932	189	101
	710 STEINZEUG TON PORZELLANERZEUGH	20	18	8	21	20	8
	711 GLAS	104	16	9	765	104	56
	712 KUNSTSTOFFE	8	10	5	3273	913	489
	714 SONST FARBSTOFFE FARBEN LACKE	13	28	16	36	44	2E
	715 DEXTRINE GELATINE UND LEIME	157	47	27	233	74	40
	716 SPRENGSTOFFE SCHIESSBED ZUENDW	32	31	18	74	67	38
	717 SONST CHEMISCHE VORERZEUGNISSE	8	4	2	180	76	41
	719 STAHLROEHRN	-	-	-	2	1	1
	720 STAB UND FORMEISEN	-	-	-	306	30	15
	721 BLECH AUS EISEN	1038	95	50	1113	104	55
	722 DRAHT AUS EISEN	-	-	-	100	26	13
	725 STANGEN BLECHE USW KUPFER	-	-	-	28	32	16
	726 STANGEN BLECHE USW ALUMINIUM	10	7	4	13	9	5
	727 STANGEN BLECHE USW AND UNEDL M	-	-	-	3	4	2
	731 SONSTIGE VORERZEUGNISSE	41	9	5	102	23	12
	ZUSAMMEN	1899	374	202	7194	1744	931
8	ENDERZEUGNISSE						
	801 STRICKWAREN SEIDE CHEMIEFASERN	-	-	-	-	1	-
	802 STRICKWAREN WOLLE U AND TIERH	-	1	-	-	2	-
	803 STRICKWAREN AUS BAUMWOLLE	-	1	-	-	1	-
	805 SONST KLEIDUNG WOLLE AND TIERH	-	-	-	-	2	-
	806 SONST KLEIDUNG AUS BAUMWOLLE	-	-	-	-	2	2
	809 SONSTIGE SPINNSTOFFWAREN	15	29	15	54	104	56
	810 PELZWAREN	-	3	1	-	5	2
	811 SCHUHE AUS LEDER	10	29	15	17	51	25
	812 ANDERE LEDERWAREN	-	4	2	1	10	5
	813 PAPIERWAREN	20	20	11	72	42	22
	814 BUECHER KARTEN NOTEN BILDER	5	7	5	31	68	38
	815 HOLZWAREN	-	1	-	-	2	1
	816 KAUTSCHUKWAREN	9	22	11	60	124	65
	819 GLASWAREN	-	-	-	31	8	4
	820 MESSERSCHMIEDEWAREN	-	-	-	4	10	4
	821 WERKZEUGE LANDWIRTSCH GERAETE	35	88	48	90	164	90
	822 SONSTIGE EISENWAREN	59	104	54	377	269	143



SPEZIALHANDEL NACH LAENDERN

NR. DER SYSTEMATIK	WARENBENENNUNG	JULI/DEZEMBER 1989			JANUAR/DEZEMBER 1989		
		DT=100 KG	1000 DM	1000 \$	DT=100 KG	1000 DM	1000 \$
NOCH	S U R I N A M						
	AUSFUHR						
823	WAREN A KUPFER U KUPFERLEGIER	3	10	6	3	10	6
825	SONST WAREN A UNEDLEN METALLEN	44	89	48	74	126	67
826	WERKZEUGMASCHINEN HALZWERKSANL	377	294	155	382	336	177
827	TEXTIL LEDERINDUSTRIEMASCHINEN	2	27	14	2	33	17
828	LANDMASCHINEN U ACKERSCHLEPPER	7	30	15	7	35	17
831	PUMPEN DRUCKLUFTMASCHINEN	3	13	7	8	21	12
832	FOERDERMITTEL	29	75	44	74	107	62
833	PAPIER UND DRUCKMASCHINEN	1	50	27	1	66	35
834	BUEROMASCHINEN	1	12	6	1	12	6
835	NAHRUNGSMITTELINDUSTRIEMASCHIN	26	80	41	29	88	46
836	SONSTIGE MASCHINEN	203	641	341	354	1120	597
841	ELEKTROTECHNISCHE ERZEUGNISSE	77	322	167	223	548	282
843	FEINMECHAN U OPTISCHE ERZEUGN	12	67	34	14	57	50
844	WACHSWAREN UND SEIFEN	2	1	1	5	2	2
845	WAREN AUS KUNSTSTOFFEN	23	51	27	70	83	43
847	PHOTOCHEMISCHE ERZEUGNISSE	12	10	5	35	37	19
848	BLEISTIFTE U CHEM BUEROBEDARF	103	36	19	316	120	64
849	PHARMAZEUTISCHE ERZEUGNISSE	32	193	103	113	454	238
850	KOSMETISCHE ERZEUGNISSE	9	15	7	48	50	23
851	SONSTIGE CHEMISCHE ERZEUGNISSE	360	683	365	802	1265	679
852	MUSIKINSTRUMENTE	-	1	1	-	1	1
853	KINDERSPIELZEUG CHRISTBAUMSCHM	6	4	2	6	4	2
857	KRAFTFAHRZEUGE	190	242	129	511	908	478
858	FAHRRADER	-	-	-	1	2	1
869	SONSTIGE ENDERZEUGNISSE	4	6	2	12	28	14
	ZUSAMMEN	1679	3261	1729	3828	6418	3395
	FERTIGWAREN 7+8	3578	3635	1931	11022	8162	4326
	GEREWBL. WIRTSCHAFT 5-8	7853	3824	2034	19079	8581	4552
	INSGESAMT	34064	5722	3079	89720	12848	6856
	DARUNTER						
	EIGENVEREDELUNG	247	583	312	1039	1453	772
	LOHNVEREDELUNG	-	6	3	-	18	10
	F R G U A Y A N A						
	E I N F U H R						
4	GENUSSMITTEL						
402	KAFFEE	-	-	-	240	92	47
407	BRANNTWEIN	-	-	-	252	36	21
	ZUSAMMEN	252	36	21	492	128	68
	ERNAEHRUNGSWIRTSCHAFT 1-4	252	36	21	492	128	68
5	ROHSTOFFE						
528	SONSTIGE ERZE UND METALLASCHEN	-	-	-	-	61	33
	ZUSAMMEN	-	-	-	-	61	33
6	HALBWAREN						
607	BAU UND NUTZHOLOZ SCHNITTHOLOZ	-	-	-	346	22	11
637	GOLD FUER GEWERBLICHE ZWECCKE	-	-	-	-	27	14
	ZUSAMMEN	-	-	-	346	49	25
8	ENDERZEUGNISSE						
812	ANDERE LEDERWAREN	-	8	4	-	8	4
814	BUECHER KARTEN NOTEN BILDER	-	3	1	-	9	4
822	SONSTIGE EISENWAREN	1	1	1	1	1	1
841	ELEKTROTECHNISCHE ERZEUGNISSE	25	173	93	25	176	95
856	LUFTFAHRZEUGE	-	1	1	3	261	135
	ZUSAMMEN	26	186	100	29	455	239
	FERTIGWAREN 7+8	26	186	100	29	455	239
	GEREWBL. WIRTSCHAFT 5-8	26	186	100	375	565	297
9	AUSSERDEM						
901	RUECKWAREN	90	10623	5441	384	34400	17458
	INSGESAMT	368	10845	5562	1251	35093	17823
	DARUNTER						
	EIGENVEREDELUNG	-	-	-	240	92	47
	A U S F U H R						
2	NAHRUNGSMITTEL TIER URSPR						
204	FLEISCH UND FLEISCHWAREN	-	-	-	6	11	6
206	FISCHE UND FISCHZUBEREITUNGEN	-	-	-	2	5	3
	ZUSAMMEN	-	-	-	8	16	9
3	NAHRUNGSMITTEL PFL URSPR						
331	SONST PFLANZL NAHRUNGSMITTEL	2	2	1	9	9	5
	ZUSAMMEN	2	2	1	9	9	5
4	GENUSSMITTEL						
405	TABAKERZEUGNISSE	64	152	81	133	377	202
406	BIER	508	77	42	868	133	72
	ZUSAMMEN	572	229	123	1001	510	274
	ERNAEHRUNGSWIRTSCHAFT 1-4	574	231	124	1018	535	288
5	ROHSTOFFE						
514	ROHGUMMEN SCHELLACK BALSAME	-	-	-	-	1	1
530	SPEISE UND INDUSTRIESALZ	1494	53	28	2767	102	54
532	SONSTIGE STEINE UND ERDEN	222	14	8	247	15	9
	ZUSAMMEN	1716	67	36	3014	118	64

SPEZIALHANDEL NACH LAENDERN

NR. DER SYSTEMATIK	WARENBENENNUNG	JULI/DEZEMBER 1989			JANUAR/DEZEMBER 1989		
		DT=100 KG	1000 DM	1000 \$	DT=100 KG	1000 DM	1000 \$
NOCH	F R G U A Y A N A						
	AUSFUHR						
6	HALBWAREN						
602	REYON SYNTHET FAEDEN AUCH GEZW	1	6	3	1	7	4
606	GESPINSTE A FLACHS HANF JUTE	1	2	1	1	2	1
609	KAUTSCHUK BEARBEITET	3	6	3	7	9	5
612	SONST MINERALISCHE BAUSTOFFE	82	9	5	82	9	5
633	STICKSTOFF A N G DUENGEMITTEL	20	5	3	20	5	3
635	SONSTIGE CHEMISCHE HALBWAREN	-	-	-	3	2	1
	ZUSAMMEN	107	28	15	114	34	19
7	VORERZEUGNISSE						
701	GEWEBE A SEIDE REYON SYNTH FAD	2	12	6	121	60	31
702	GEWEBE A ZELLWOLLE SYNTH FASER	1	7	3	1	7	3
704	GEWEBE AUS BAUMWOLLE	-	2	1	19	16	8
705	GEWEBE AUS FLACHS HANF JUTE	3	2	1	3	2	1
708	PAPIER UND PAPPE	1	1	1	1	1	1
709	FURNIERE SPERRHOLZ U DGL	-	-	-	151	22	11
710	STEINZEUG TON PORZELLANERZEUGN	68	8	4	68	8	4
711	GLAS	165	28	13	446	65	32
712	KUNSTSTOFFE	39	33	16	40	40	19
714	SONST FARBSTOFFE FARBEN LACKE	61	43	23	74	67	36
715	DEXTRINE GELATINE UND LEIME	2	2	1	7	4	2
717	SONST CHEMISCHE VORERZEUGNISSE	3	7	4	19	197	99
719	STAHLROEHRN	1	1	-	1	1	-
720	STAB UND FORMEISEN	10	5	2	10	5	2
721	BLECH AUS EISEN	-	-	-	4	1	1
723	EISENBAHNOBERBAUMATERIAL	469	99	51	469	99	51
	ZUSAMMEN	825	250	126	1434	595	301
8	ENDERZEUGNISSE						
801	STRICKWAREN SEIDE CHEMIEFASERN	-	4	2	-	6	4
803	STRICKWAREN AUS BAUMWOLLE	-	6	3	-	8	4
804	SONST KLEIDUNG SEIDE CHEMIEFAS	-	-	-	-	1	-
806	SONST KLEIDUNG AUS BAUMWOLLE	1	5	2	1	8	3
808	HUETE	-	-	-	-	1	1
809	SONSTIGE SPINNSTOFFWAREN	2	4	2	2	7	4
810	PELZWAREN	-	-	-	-	1	1
811	SCHUHE AUS LEDER	-	1	1	-	1	1
812	ANDERE LEDERWAREN	4	26	12	6	36	17
813	PAPIERWAREN	114	50	26	199	96	50
814	BUECHER KARTEN NOTEN BILDER	7	10	6	8	14	7
815	HOLZWAREN	4	3	1	13	8	4
816	KAUTSCHUKWAREN	105	100	52	125	125	65
818	STEINZEUG PORZELLAN U AE WAREN	-	1	1	41	33	18
819	GLASWAREN	35	19	11	59	39	20
820	MESSERSCHMIEDEWAREN	2	12	6	2	13	7
821	WERKZEUGE LANDWIRTSCH GERAETE	18	45	26	35	93	47
822	SONSTIGE EISENWAREN	2647	850	450	6850	1551	825
823	WAREN A KUPFER U KUPFERLEGIER	-	1	1	1	2	1
824	EDELMETALLW VERGOLD VERSILB W	-	19	10	-	48	25
825	SONST WAREN A UNEDLEN METALLEN	30	56	30	66	77	40
826	WERKZEUGMASCHINEN WALZWERKSANL	19	125	67	65	371	194
828	LANDMASCHINEN U ACKERSCHLEPPER	1	31	17	5	42	21
831	PUMPEN DRUCKLUFTMASCHINEN	192	525	297	192	525	297
832	FOERDERMITTEL	1	12	7	51	74	40
833	PAPIER UND DRUCKMASCHINEN	-	2	1	-	6	2
834	BUEROMASCHINEN	7	26	15	12	43	25
835	NAHRUNGSMITTEL-INDUSTRIEMASCHIN	32	129	66	32	134	69
836	SONSTIGE MASCHINEN	479	580	307	586	1309	682
841	ELEKTROTECHNISCHE ERZEUGNISSE	423	3255	1739	539	4837	2559
843	FEINMECHAN U OPTISCHE ERZEUGN	-	106	55	11	606	326
844	WACHSWAREN UND SEIFEN	16	6	4	24	16	9
845	WAREN AUS KUNSTSTOFFEN	48	80	41	77	145	74
847	PHOTOCHEMISCHE ERZEUGNISSE	1	2	1	1	2	1
848	BLEISTIFTE U CHEM BUEROBEDARF	-	3	2	-	3	2
849	PHARMAZEUTISCHE ERZEUGNISSE	-	-	-	1	4	2
850	KOSMETISCHE ERZEUGNISSE	1	3	2	2	9	5
851	SONSTIGE CHEMISCHE ERZEUGNISSE	224	92	50	259	109	59
853	KINDERSPIELZEUG CHRISTBAUMSCHM	10	35	18	10	35	18
856	LUFTFAHRZEUGE	557	324354	169551	1363	554148	292218
857	KRAFTFAHRZEUGE	1307	3438	1823	2667	6094	3219
859	SONSTIGE FAHRZEUGE	174	319	181	174	319	181
868	SONSTIGE ENDERZEUGNISSE	6	16	8	6	36	19
	ZUSAMMEN	6467	334355	174894	13485	571035	301166
	FERTIGWAREN 7+8	7292	334605	175020	14919	571630	301467
	GEWERBL. WIRTSCHAFT 5-8	9115	334700	175071	18047	571782	301550
9	AUSSERDEM						
902	ERSATZLIEFERUNGEN	-	1	-	-	1	-
	INSGESAMT	9689	334932	175195	19065	572318	301898
	DARUNTER						
	EIGENVEREDELUNG	578	288117	149863	822	464283	244249
	LOHNVEREDELUNG	-	1	1	-	1	1

## SPEZIALHANDEL NACH LAENDERN

NR. DER SYSTEMATIK	WARENBENENNUNG	JULI/DEZEMBER 1989			JANUAR/DEZEMBER 1989		
		DT=100 KG	1000 DM	1000 \$	DT=100 KG	1000 DM	1000 \$
<b>E C U A D O R</b>							
<b>E I N F U H R</b>							
1	LEBENDE TIERE						
104	SONSTIGE LEBENDE TIERE	-	9	5	-	9	5
	ZUSAMMEN	-	9	5	-	9	5
2	NAHRUNGSMITTEL TIER URSPR						
204	FLEISCH UND FLEISCHWAREN	99	78	45	99	78	45
206	FISCHE UND FISCHZUBEREITUNGEN	24	108	59	124	241	130
	ZUSAMMEN	123	186	104	223	319	175
3	NAHRUNGSMITTEL PFL URSPR						
301	WEIZEN	-	-	-	50	23	13
306	HIRSE UND SONSTIGES GETREIDE	214	55	31	494	120	64
310	NICHTOELHALTIGE SAEMEREIEN	-	-	-	4	1	-
316	GEMUESE SONST KUECHENGEMUECHSE	253	101	53	716	198	105
317	OBST AUSSER SUEDFRUECHTEN	1468	776	433	2271	1065	590
318	SUEDFRUECHTE	667836	52971	28472	1563313	142515	75501
319	GEMUESE OBSTKONSERV FRUCHTSAFT	3082	1251	662	6117	2480	1315
320	KAKAO ROH	17046	5397	2841	33980	11010	5843
322	GEWUERZE	47	14	8	48	15	8
325	PFLANZL OELE U FETTE Z ERNAEHR	3536	665	352	3895	874	466
328	KLEIE	-	-	-	98	39	20
331	SONST PFLANZL NAHRUNGSMITTEL	-	-	-	-	1	-
332	LEB PFLANZEN ZIERGAERT ERZEUGN	760	920	510	1941	2379	1292
	ZUSAMMEN	694242	62090	33362	1612927	160720	85217
4	GENUSSMITTEL						
402	KAFFEE	54298	23482	12671	100524	47414	25416
404	ROHTABAK	-	-	-	1	3	2
	ZUSAMMEN	54298	23482	12671	100525	47417	25418
	ERNAEHRUNGSWIRTSCHAFT 1-4	748663	85767	46142	1713675	208465	110815
5	ROHSTOFFE						
505	FLACHS HANF JUTE UND DGL	675	193	106	1313	381	207
534	SONST ROHSTOFFE F CHEM ERZEUGN	301	51	28	511	88	50
	ZUSAMMEN	976	244	134	1824	469	257
6	HALBWAREN						
607	BAU UND NUTZ HOLZ SCHNITTHOLZ	1809	670	357	2618	1119	594
617	ALUMINIUM ROH AUCH LEGIERUNGEN	-	-	-	1010	375	189
618	KUPFER ROH AUCH LEGIERUNGEN	5	2	1	5	2	1
635	SONSTIGE CHEMISCHE HALBWAREN	266	15	8	266	15	8
637	GOLD FUER GEWERBLICHE ZWECKE	-	568	300	1	2506	1342
	ZUSAMMEN	2080	1255	666	3900	4017	2134
7	VORERZEUGNISSE						
703	GEWEBE A WOLLE U AND TIERHAAR	4	9	4	16	15	7
706	LEDER	-	-	-	-	1	-
709	FURNIERE SPERRHOLZ U DGL	397	153	83	736	280	151
712	KUNSTSTOFFE	10	52	28	10	52	28
714	SONST FARBSTOFFE FARBEN LACKE	9	73	39	16	134	72
717	SONST CHEMISCHE VORERZEUGNISSE	-	-	-	2	2	1
725	STANGEN BLECHE USW KUPFER	15	6	3	15	6	3
730	EDELST SCHMUCKST PERLEN BEARB	-	5	3	-	5	3
	ZUSAMMEN	435	298	160	795	495	265
8	ENDERZEUGNISSE						
802	STRICKWAREN WOLLE U AND TIERH	-	-	-	3	10	6
803	STRICKWAREN AUS BAUMWOLLE	266	473	251	570	937	497
804	SONST KLEIDUNG SEIDE CHEMIEFAS	-	-	-	-	1	1
805	SONST KLEIDUNG WOLLE AND TIERH	5	2	1	5	4	2
806	SONST KLEIDUNG AUS BAUMWOLLE	1	2	1	1	2	1
807	SONST KLEIDUNG FLACHS HANF USW	-	-	-	1	2	1
808	HUETE	5	39	22	6	56	31
811	SCHUHE AUS LEDER	1	4	2	1	4	2
814	BUECHER KARTEN NOTEN BILDER	-	2	1	5	39	21
815	HOLZWAREN	344	462	248	616	880	470
817	STEINWAREN	-	-	-	2	3	2
818	STEINZEUG PORZELLAN U AE WAREN	8	11	6	30	40	21
825	SONST WAREN A UNEDLEN METALLEN	2	9	5	2	9	5
826	WERKZEUGMASCHINEN WALZWERKSANL	-	3	1	-	3	1
827	TEXTIL LEDERINDUSTRIEMASCHINEN	5	3	1	5	3	1
831	PUMPEN DRUCKLUFTMASCHINEN	-	-	-	-	1	1
832	FOERDERMITTEL	4	5	3	4	5	3
833	PAPIER UND DRUCKMASCHINEN	-	2	1	-	2	1
834	BUEROMASCHINEN	-	-	-	1	20	12
836	SONSTIGE MASCHINEN	1	10	5	8	47	24
841	ELEKTROTECHNISCHE ERZEUGNISSE	-	56	27	6	104	51
843	FEINMECHAN U OPTISCHE ERZEUGN	-	-	-	-	20	10
845	WAREN AUS KUNSTSTOFFEN	149	296	157	221	442	239
846	SPIELFILME BEL FILME PLATTEN	-	3	2	-	3	2
849	PHARMAZEUTISCHE ERZEUGNISSE	4	118	64	4	118	64
851	SONSTIGE CHEMISCHE ERZEUGNISSE	3	7	4	3	7	4
853	KINDERSPIELZEUG CHRISTBAUMSCHM	6	12	6	7	29	15
857	KRAFTFAHRZEUGE	2	3	2	77	130	66
859	SONSTIGE FAHRZEUGE	22	3	1	22	3	1
869	SONSTIGE ENDERZEUGNISSE	5	23	10	6	28	13
	ZUSAMMEN	893	1548	821	1606	2952	1562
	FERTIGWAREN 7+8	1268	1846	981	2401	3447	1827
	GEWERBL. WIRTSCHAFT 5-8	4324	3345	1781	8125	7933	4218

## SPEZIALHANDEL NACH LAENDERN

NR. DER SYSTEMATIK	WARENBENENNUNG	JULI/DEZEMBER 1989			JANUAR/DEZEMBER 1989		
		DT=100 KG	1000 DM	1000 \$	DT=100 KG	1000 DM	1000 \$
NOCH	E C U A D O R						
	EINFUHR						
9	AUSSERDEM						
901	RUECKWAREN	93	328	176	158	757	405
	INSGESAMT	753080	89440	48099	1721958	217155	115438
	DARUNTER						
	EIGENVEREDELUNG	26438	10058	5390	50678	21583	11515
	LOHNVEREDELUNG	4916	2051	1087	11829	6084	3251
	A U S F U H R						
1	LEBENDE TIERE						
101	PFERDE	15	21	11	28	39	20
		3			6		
104	SONSTIGE LEBENDE TIERE	-	-	-	4	39	20
	ZUSAMMEN	15	21	11	32	78	40
2	NAHRUNGSMITTEL TIER URSPR						
201	MILCH	3000	1102	590	6000	2196	1188
206	FISCHE UND FISCHZUBEREITUNGEN	24	12	7	24	12	7
208	SCHMALZ TALG TIER DELE FETTE	-	-	-	25	6	3
209	EIER EIWEISS EIGELB	5	1	1	13	3	2
	ZUSAMMEN	3029	1115	598	6062	2217	1200
3	NAHRUNGSMITTEL PFL URSPR						
303	GERSTE	288	12	6	288	12	6
308	MUELLEREIERZEUGNISSE	1624	152	87	2224	228	128
310	NICHTOELHALTIGE SAEMEREIEN	5	6	2	5	6	2
319	GEMUESE OBSTKONSERV FRUCHTSAFT	1	4	2	1	4	2
323	ZUCKER	599	90	48	5076	508	275
324	OELFRUECHTE ZUR ERNAEHRUNG	265	25	13	503	60	33
325	PFLANZL OELE U FETTE Z ERNAEHR	14	8	5	14	8	5
326	MARGARINE U AEHNL SPEISEFETTE	21	19	10	30	27	14
328	KLEIE	1	1	-	1	1	-
329	SONST ABFALLERZEUGN VIEHFUETT	380	169	89	1174	447	236
331	SONST PFLANZL NAHRUNGSMITTEL	54	153	83	187	265	141
332	LEB PFLANZEN ZIERGAERT ERZEUGN	1	38	21	7	75	41
	ZUSAMMEN	3253	677	366	9510	1641	883
4	GENUSSMITTEL						
401	HOPFEN	150	328	179	150	328	179
406	BIER	100	14	7	100	14	7
407	BRANNTWEIN	1	2	1	6	10	6
408	WEIN	462	164	88	473	169	92
	ZUSAMMEN	713	508	275	729	521	284
	ERNAEHRUNGSWIRTSCHAFT 1-4	7010	2321	1250	16333	4457	2407
5	ROHSTOFFE						
502	ZELLWOLLE SYNTHET FASERN U ABF	3995	1367	749	10185	3502	1872
514	ROHGUMMEN SCHELLACK BALSAME	12	12	7	27	24	13
530	SPEISE UND INDUSTRIESALZ	50	5	3	142	17	9
532	SONSTIGE STEINE UND ERDEN	1753	427	236	3158	610	332
534	SONST ROHSTOFFE F CHEM ERZEUGN	63	28	15	125	201	109
536	PFLANZL FLECHT U POLSTERSTOFFE	1	7	5	1	11	6
538	SONST ROHSTOFFE AUCH ABFAELLE	6	6	3	6	10	5
	ZUSAMMEN	5880	1852	1018	13644	4375	2346
6	HALBWAREN						
601	ROHSEIDE UND SEIDENGESPINSTE	-	1	-	-	1	-
602	REYON SYNTHET FAEDEN AUCH GEZW	9211	3153	1658	20901	6965	3656
603	GESPINSTE A ZELLW SYNTH FASER	-	-	-	-	1	1
608	HOLZMASSE ZELLSTOFF	416	106	61	679	165	91
609	KAUTSCHUK BEARBEITET	103	86	46	294	258	135
610	GLASMASSE ROHGLAS	443	294	157	874	576	307
612	SONST MINERALISCHE BAUSTOFFE	8542	1155	635	9462	1329	728
617	ALUMINIUM ROH AUCH LEGIERUNGEN	31	40	21	76	98	52
618	KUPFER ROH AUCH LEGIERUNGEN	4	7	4	8	15	9
619	NICKEL ROH AUCH LEGIERUNGEN	-	-	-	-	1	-
621	ZINN ROH AUCH LEGIERUNGEN	-	-	-	-	1	-
622	ZINK ROH AUCH LEGIERUNGEN	-	1	-	-	1	-
623	SONST UNEDLE METALLE ROH	-	3	2	-	4	2
624	FETTSAEUREN PARAFFIN VASELIN	8620	1069	561	30871	3227	1708
625	SONST TECHNISCHE FETTE U OELE	259	72	37	518	132	67
627	RUECKST D ERDOEL U TEERDESTILL	11	3	2	38	12	6
628	KRAFTSTOFFE SCHMIERDELE ERDGAS	949	256	131	2294	503	262
629	TEER U TEERDESTILL ERZEUGNISSE	8	13	5	8	15	5
630	AUFBEREITETE KALIDUENGEMITTEL	20	2	1	2020	92	49
633	STICKSTOFF A N G DUENGEMITTEL	2138	325	173	3628	478	251
635	SONSTIGE CHEMISCHE HALBWAREN	8055	1021	538	21914	2731	1443
638	SONSTIGE HALBWAREN	5	2	1	5	2	1
	ZUSAMMEN	38815	7609	4033	93590	16607	8773
7	VORERZEUGNISSE						
701	GEWEBE A SEIDE REYON SYNTH FAD	3	20	11	13	70	37
702	GEWEBE A ZELLWOLLE SYNTH FASER	-	-	-	6	20	11
703	GEWEBE A WOLLE U AND TIERHAAR	-	16	8	-	16	8
704	GEWEBE AUS BAUMWOLLE	3	23	13	11	90	47
705	GEWEBE AUS FLACHS HANF JUTE	46	152	90	48	208	114
708	PAPIER UND PAPPE	279	90	47	899	363	190
709	FURNIERE SPERRHOLZ U DGL	11	5	3	15	8	5
710	STEINZEUG TON PORZELLANERZEUGN	41	46	27	117	106	57
711	GLAS	438	44	23	507	55	28
712	KUNSTSTOFFE	13889	4609	2467	43080	12864	6836
713	TEERFARBSTOFFE	696	2116	1136	1272	4072	2176

SPEZIALHANDEL NACH LAENDERN

NR. DER SYSTEMATIK	WARENBENENNUNG	JULI/DEZEMBER 1989			JANUAR/DEZEMBER 1989		
		DT=100 KG	1000 DM	1000 \$	DT=100 KG	1000 DM	1000 \$
NOCH ECUADOR AUSFUHR							
714	SONST FARBSTOFFE FARBEN LACKE	3535	2616	1424	6743	4549	2440
715	DEXTRINE GELATINE UND LEIME	372	354	184	860	717	378
716	SPRENGSTOFFE SCHIESSBED ZUENDW	-	-	-	2	18	10
717	SONST CHEMISCHE VORERZEUGNISSE	15223	8950	4752	29177	18523	9789
718	GUSSROEHREN	-	-	-	-	1	1
719	STAHLROEHREN	291	81	43	291	81	43
720	STAB UND FORMEISEN	1004	249	130	3267	606	315
721	BLECH AUS EISEN	89287	13011	7078	181089	25039	13480
722	DRAHT AUS EISEN	20	32	16	133	180	94
725	STANGEN BLECHE USW KUPFER	2	13	7	82	162	84
726	STANGEN BLECHE USW ALUMINIUM	1517	1034	555	2787	1938	1033
727	STANGEN BLECHE USW AND UNEDL M	57	49	24	81	175	90
728	STANGEN BLECHE USW EDELMETALLE	-	-	-	-	9	4
730	EDELST SCHMUCKST PERLEN BEARB	-	9	5	-	9	5
731	SONSTIGE VORERZEUGNISSE	10	11	6	48	55	29
	ZUSAMMEN	126724	33540	18049	270528	69934	37304
8	ENDERZEUGNISSE						
801	STRICKWAREN SEIDE CHEMIEFASERN	-	1	-	1	5	2
802	STRICKWAREN WOLLE U AND TIERH	-	1	-	-	2	1
803	STRICKWAREN AUS BAUMWOLLE	-	1	-	-	1	-
804	SONST KLEIDUNG SEIDE CHEMIEFAS	-	19	7	-	25	9
805	SONST KLEIDUNG WOLLE AND TIERH	-	-	-	-	7	3
806	SONST KLEIDUNG AUS BAUMWOLLE	1	6	2	2	14	5
807	SONST KLEIDUNG FLACHS HANF USW	1	10	6	1	47	25
808	HUETE	2	59	33	2	59	33
809	SONSTIGE SPINNSTOFFWAREN	153	205	107	455	500	262
810	PELZWAREN	-	9	5	-	12	6
811	SCHUHE AUS LEDER	2	10	4	3	18	9
812	ANDERE LEDERWAREN	1	42	23	1	45	24
813	PAPIERWAREN	544	337	177	1582	989	517
814	BUECHER KARTEN NOTEN BILDER	95	126	66	165	208	108
815	HOLZWAREN	27	47	25	162	158	83
816	KAUTSCHUKWAREN	351	713	379	912	1612	849
817	STEINWAREN	65	87	45	105	138	71
818	STEINZEUG PORZELLAN U AE WAREN	34	98	52	45	141	73
819	GLASWAREN	155	266	136	471	409	209
820	MESSERSCHMIEDEWAREN	58	211	114	94	389	206
821	WERKZEUGE LANDWIRTSCH GERAETE	659	1513	798	1055	2471	1308
822	SONSTIGE EISENWAREN	1385	1294	687	2610	2377	1262
823	WAREN A KUPFER U KUPFERLEGIER	4	29	17	12	62	34
824	EDELMETALLV VERGOLD VERSILB W	1	11	4	1	15	6
825	SONST WAREN A UNEDLEN METALLEN	1160	1055	568	1659	1834	980
826	WERKZEUGMASCHINEN WALZWERKSANL	102	788	432	494	1513	810
827	TEXTIL LEDERINDUSTRIEMASCHINEN	731	2980	1600	1748	7134	3818
828	LANDMASCHINEN U ACKERSCHLEPPER	297	808	425	354	1082	570
830	KRAFTMASCHINEN	412	3546	1903	575	3657	1962
831	PUMPEN DRUCKLUFTMASCHINEN	412	1016	533	2137	4810	2494
832	FOERDERMITTEL	57	413	214	84	577	298
833	PAPIER UND DRUCKMASCHINEN	41	569	308	68	892	478
834	BUEROMASCHINEN	14	188	96	20	288	144
835	NAHRUNGSMITTELINDUSTRIEMASCHIN	90	795	432	56	899	485
836	SONSTIGE MASCHINEN	1241	7597	4169	2192	12302	6646
841	ELEKTROTECHNISCHE ERZEUGNISSE	1819	10377	5467	3850	16876	8880
842	UHREN	-	23	12	-	44	22
843	FEINMECHAN U OPTISCHE ERZEUGN	434	2389	1264	670	4135	2185
844	WACHSWAREN UND SEIFEN	9	24	13	20	36	19
845	WAREN AUS KUNSTSTOFFEN	250	919	491	457	1706	912
846	SPIELFILME BEL FILME PLATTEN	-	-	-	-	1	-
847	PHOTOCHEMISCHE ERZEUGNISSE	95	208	114	200	599	319
848	BLEISTIFTE U CHEM BUEROBEDARF	581	769	408	1601	1320	702
849	PHARMAZEUTISCHE ERZEUGNISSE	1530	15669	8289	3012	29657	15619
850	KOSMETISCHE ERZEUGNISSE	173	127	68	196	287	154
851	SONSTIGE CHEMISCHE ERZEUGNISSE	8682	5811	3109	18902	10546	5611
852	MUSIKINSTRUMENTE	-	4	1	5	32	15
853	KINDERSPIELZEUG CHRISTBAUMSCHM	8	30	15	8	35	17
856	LUFTFAHRZEUGE	43	88	45	43	131	68
857	KRAFTFAHRZEUGE	3249	9253	4974	6082	19700	10467
858	FAHRRADER	-	1	-	-	1	-
859	SONSTIGE FAHRZEUGE	111	91	48	307	193	101
869	SONSTIGE ENDERZEUGNISSE	803	1979	1054	2865	5213	2736
	ZUSAMMEN	25882	72612	38739	55324	135204	71617
	FERTIGWAREN 7+8	152606	106152	56788	325852	205138	108921
	GEWERBL. WIRTSCHAFT 5-8	197301	115613	61839	433086	226120	120040
9	AUSSERDEM						
901	RUECKWAREN	5	69	38	5	69	38
902	ERSATZLIEFERUNGEN	18	95	50	36	142	74
	INSGESAMT	204334	118098	63177	449460	230788	122559
	DARUNTER						
	EIGENVEREDELUNG	14679	9208	4948	36451	18770	9990
	LOHNVEREDELUNG	23	149	77	23	196	102
PERU							
EINFUHR							
1	LEBENDE TIERE						
104	SONSTIGE LEBENDE TIERE	-	86	47	1	145	79
	ZUSAMMEN	-	86	47	1	145	79

## SPEZIALHANDEL NACH LAENDERN

NR. DER SYSTEMATIK	WARENBENENNUNG	JULI/DEZEMBER 1989			JANUAR/DEZEMBER 1989		
		DT=100 KG	1000 DM	1000 \$	DT=100 KG	1000 DM	1000 \$
NOCH P E R U EINFUHR							
2	NAHRUNGSMITTEL TIER URSPR						
	205 DAERME	201	965	519	374	1784	951
	206 FISCHES UND FISCHZUBEREITUNGEN	2239	679	368	3689	1146	613
	211 FISCHMEHL UND DGL	1292451	85407	45285	2779306	217981	115440
	ZUSAMMEN	1294891	87051	46172	2783369	220911	117004
3	NAHRUNGSMITTEL PFL URSPR						
	306 HIRSE UND SONSTIGES GETREIDE	200	38	20	550	108	56
	310 NICHTOELHALTIGE SAEMEREIEN	-	1	1	-	1	1
	316 GEMUESE SONST KUECHENGEMUESE	2130	1806	975	4967	3735	1992
	317 OBST AUSSER SUEDFRUECHTEN	2006	440	239	5254	1153	611
	318 SUEDFRUECHTE	2055	1332	715	4288	2238	1203
	319 GEMUESE OBSTKONSERV FRUCHTSAFT	8752	2630	1402	17526	5165	2739
	322 GEWUERZE	7	4	3	162	31	18
	332 LEB PFLANZEN ZIERGAERT ERZEUGN	1159	1521	836	2243	2834	1535
	ZUSAMMEN	16309	7772	4191	34990	15265	8155
4	GENUSSMITTEL						
	402 KAFFEE	28036	12945	6928	45898	23545	12560
	404 ROHTABAK	459	175	95	804	313	168
	407 BRANNTWEIN	7	4	1	10	6	2
	ZUSAMMEN	28502	13124	7024	46712	23864	12730
	ERNAERHUNGSWIRTSCHAFT 1-4	1339702	108033	57434	2865072	260185	137968
5	ROHSTOFFE						
	502 ZELLWOLLE SYNTHET FASERN U ABF	-	-	-	2	1	1
	503 WOLLE AND TIERHAARE REISSWOLLE	1217	1401	748	3883	4772	2534
	504 BAUMWOLLE REISSBAUMWOLLE ABF	29774	8953	4724	41185	13395	7075
	512 PFLANZL STOFFE Z FAERB OD GERB	360	56	30	360	56	30
	522 KUPFERERZE UND KIESABBAEENDE	14830	1437	770	766503	172335	89279
	523 BLEIERZE	31374	2549	1368	31374	2549	1368
	524 ZINKERZE	286654	25550	13659	393498	35081	18606
	528 SONSTIGE ERZE UND METALLASCHEN	3033	2292	1195	3768	2834	1478
	532 SONSTIGE STEINE UND ERDEN	21	14	9	40	27	15
	534 SONST ROHSTOFFE F CHEM ERZEUGN	319	182	94	498	343	176
	537 EDELST SCHMUCKST PERLEN ROH	89	62	33	175	124	67
	538 SONST ROHSTOFFE AUCH ABFAELLE	2496	1368	738	8586	2695	1433
	ZUSAMMEN	370167	43864	23368	1249872	234212	122062
6	HALBWAREN						
	602 REYON SYNTHET FAEDEN AUCH GEZW	36	31	17	36	31	17
	603 GESPINSTE A ZELLW SYNTH FASER	91	124	66	92	125	66
	604 GESPINSTE WOLLE U AND TIERHAAR	882	1683	902	2358	4228	2237
	605 GESPINSTE AUS BAUMWOLLE	10915	11112	5913	24461	25972	13805
	612 SONST MINERALISCHE BAUSTOFFE	1	7	4	1	7	4
	618 KUPFER ROH AUCH LEGIERUNGEN	120898	60184	31645	158215	82460	43241
	620 BLEI ROH AUCH LEGIERUNGEN	14552	2497	1327	14552	2497	1327
	622 ZINK ROH AUCH LEGIERUNGEN	250	80	46	250	80	46
	623 SONST UNEDLE METALLE ROH	2	4	2	41	103	56
	624 FETTSAEUREN PARAFFIN VASELIN	-	-	-	4755	179	96
	625 SONST TECHNISCHE FETTE U DELE	701350	23747	12507	1190921	44211	23201
	633 STICKSTOFF A N G DUENGMITTEL	250	14	7	750	40	20
	638 SONSTIGE HALBWAREN	41	1490	823	114	4071	2148
	ZUSAMMEN	849268	100973	53259	1396546	164004	86264
7	VORERZEUGNISSE						
	701 GEWEBE A SEIDE REYON SYNTH FAD	-	3	1	-	3	1
	702 GEWEBE A ZELLWOLLE SYNTH FASER	122	143	77	813	985	523
	703 GEWEBE A WOLLE U AND TIERHAAR	84	420	222	201	1096	573
	704 GEWEBE AUS BAUMWOLLE	4633	3805	2027	12271	9566	5082
	705 GEWEBE AUS FLACHS HANF JUTE	19	105	57	33	147	80
	706 LEDER	109	757	401	180	1253	664
	707 FELLE ZU PELZWERK BEARBEITET	9	35	19	25	72	38
	709 FURNIERE SPERRHOLZ U DGL	-	1	-	-	1	-
	711 GLAS	1	1	1	1	1	1
	713 TEERFARBSTOFFE	1	15	8	1	15	8
	714 SONST FARBSTOFFE FARBEN LACKE	34	670	358	57	1202	637
	717 SONST CHEMISCHE VORERZEUGNISSE	2704	887	469	4859	1616	853
	722 DRAHT AUS EISEN	595	35	18	595	35	18
	727 STANGEN BLECHE USW AND UNEDL M	204	386	211	204	386	211
	731 SONSTIGE VORERZEUGNISSE	917	699	369	2373	1808	948
	ZUSAMMEN	9432	7962	4238	21613	18186	9637
8	ENDERZEUGNISSE						
	801 STRICKWAREN SEIDE CHEMIEFASERN	2	11	5	2	11	5
	802 STRICKWAREN WOLLE U AND TIERH	35	236	126	40	263	139
	803 STRICKWAREN AUS BAUMWOLLE	832	2126	1140	2684	6864	3649
	804 SONST KLEIDUNG SEIDE CHEMIEFAS	-	3	-	-	6	1
	805 SONST KLEIDUNG WOLLE AND TIERH	1	5	3	1	7	3
	806 SONST KLEIDUNG AUS BAUMWOLLE	70	124	66	328	583	310
	807 SONST KLEIDUNG FLACHS HANF USW	23	97	51	24	99	51
	808 HUETE	3	8	5	3	8	5
	809 SONSTIGE SPINNSTOFFWAREN	6	19	12	8	26	16
	810 PELZWAREN	1	2	1	1	11	6
	812 ANDERE LEDERWAREN	1	13	5	8	70	35
	814 BUECHER KARTEN NOTEN BILDER	1	7	4	1	7	4
	815 HOLZWAREN	53	111	60	130	255	137
	816 KAUTSCHUKWAREN	21	51	26	30	62	32
	817 STEINWAREN	24	47	24	24	47	24
	818 STEINZEUG PORZELLAN U AE WAREN	93	180	96	117	312	164
	819 GLASWAREN	126	214	113	162	271	144
	822 SONSTIGE EISENWAREN	-	-	-	75	60	32
	824 EDELMETALLW VERGOLD VERSILB W	1	110	62	1	128	70

## SPEZIALHANDEL NACH LAENDERN

NR. DER SYSTEMATIK	WARENBEKENNUNG	JULI/DEZEMBER 1989			JANUAR/DEZEMBER 1989		
		DT=100 KG	1000 DM	1000 \$	DT=100 KG	1000 DM	1000 \$
NOCH	P E R U	EINFUHR					
	825 SONST WAREN A UNEDLEN METALLEN	4	32	16	4	32	16
	830 KRAFTMASCHINEN	3	102	54	5	104	55
	831 PUMPEN DRUCKLUFTMASCHINEN	46	183	97	107	391	206
	836 SONSTIGE MASCHINEN	1	21	11	1	22	12
	841 ELEKTROTECHNISCHE ERZEUGNISSE	1	64	33	13	128	68
	843 FEINMECHAN U OPTISCHE ERZEUGN	-	1	-	-	1	-
	844 WACHSWAREN UND SEIFEN	3	7	3	3	7	3
	845 WAREN AUS KUNSTSTOFFEN	1	2	1	1	2	1
	846 SPIELFILME BEL FILME PLATTEN	-	1	-	-	1	-
	849 PHARMAZEUTISCHE ERZEUGNISSE	-	-	-	1	217	118
	852 MUSIKINSTRUMENTE	1	3	1	1	3	1
	853 KINDERSPIELZEUG CHRISTBAUMSCHM	7	13	5	28	45	22
	857 KRAFTFAHRZEUGE	18	29	16	103	164	85
	859 SONSTIGE FAHRZEUGE	-	-	-	20	2	1
	869 SONSTIGE ENDERZEUGNISSE	37	169	93	68	299	163
	ZUSAMMEN	1415	3991	2129	3994	10508	5578
	FERTIGWAREN 7+8	10847	11953	6367	25607	28694	15215
	GEWERBL. WIRTSCHAFT 5-8	1230282	156790	82994	2672025	426910	229541
9	AUSSERDEM						
	901 RUECKWAREN	493	1140	594	588	1856	977
	INSGESAMT	2570477	265963	141022	5537685	688951	362486
	DARUNTER						
	EIGENVEREDELUNG	166678	12800	6807	386587	36194	19240
	LOHNVEREDELUNG	4767	2537	1336	8964	5102	2698
	PASSIVE VEREDELUNG	1	2	1	1	2	1
	A U S F U H R						
1	LEBENDE TIERE						
	104 SONSTIGE LEBENDE TIERE	1	40	21	1	42	23
	ZUSAMMEN	1	40	21	1	42	23
2	NAHRUNGSMITTEL TIER URSPR						
	201 MILCH	10425	3741	1973	26925	8080	4204
	203 KAESE	3	3	3	5	5	4
	204 FLEISCH UND FLEISCHWAREN	-	4	1	-	4	1
	206 FISCHE UND FISCHZUBEREITUNGEN	-	1	-	-	1	-
	ZUSAMMEN	10428	3749	1977	26930	8090	4209
3	NAHRUNGSMITTEL PFL URSPR						
	301 WEIZEN	-	-	-	80000	2335	1276
	308 MUELLEREIERZEUGNISSE	27720	1433	770	32281	2009	1083
	309 MALZ	-	-	-	40000	1873	1004
	310 NICHTOELHALTIGE SAEMEREIEN	2	15	8	3	16	9
	322 GEWUERZE	-	-	-	1	1	-
	323 ZUCKER	10123	650	354	10450	715	389
	324 DELFRUECHTE ZUR ERNAEHRUNG	50	4	2	248	33	18
	325 PFLANZL OELE U FATTE Z ERNAEHR	8160	922	522	8162	924	522
	326 MARGARINE U AEHNL SPEISEFETTE	-	-	-	8	7	4
	329 SONST ABFALLERZEUGN VIEHFUETT	128	20	11	891	165	85
	331 SONST PFLANZL NAHRUNGSMITTEL	185	367	199	333	610	326
	332 LEB PFLANZEN ZIERGAERT ERZEUGN	1	50	27	5	136	73
	ZUSAMMEN	46369	3461	1893	172382	8824	4789
4	GENUSSMITTEL						
	401 HOPFEN	196	778	442	1255	2194	1197
	402 KAFFEE	-	-	-	22	49	26
	403 TEE	-	-	-	1	2	1
	405 TABAKERZEUGNISSE	-	1	1	-	2	1
	406 BIER	4	1	-	4	1	-
	407 BRANNTWEIN	21	20	10	37	36	17
	408 WEIN	2	2	-	4	3	1
	ZUSAMMEN	223	802	453	1323	2287	1243
	ERNAEHRUNGSWIRTSCHAFT 1-4	57021	8052	4344	200636	19243	10264
5	ROHSTOFFE						
	502 ZELLWOLLE SYNTHET FASERN U ABF	1050	418	225	1434	567	305
	503 WOLLE AND TIERHAARE REISSWOLLE	118	130	71	118	130	71
	504 BAUMWOLLE REISSBAUMWOLLE ABF	-	1	1	-	1	1
	506 ABF V GESPINSTWAREN LUMPEN	188	23	12	368	53	28
	514 ROHGUMMEN SCHELLACK BALSAME	7	9	5	21	31	17
	529 BAUXIT KRYOLITH	-	-	-	180	10	5
	530 SPEISE UND INDUSTRIESALZ	163	18	9	741	73	38
	532 SONSTIGE STEINE UND ERDEN	772	165	88	4866	633	328
	534 SONST ROHSTOFFE F CHEM ERZEUGN	29	54	29	48	113	60
	537 EDELST SCHMUCKST PERLEN ROH	-	-	-	-	2	1
	538 SONST ROHSTOFFE AUCH ABFAELLE	-	8	4	-	8	4
	ZUSAMMEN	2327	826	444	7776	1621	858
6	HALBWAREN						
	601 ROHSEIDE UND SEIDENGESPINSTE	-	-	-	1	113	58
	602 REYON SYNTHET FAEDEN AUCH GEZU	113	157	88	134	244	135
	605 GESPINSTE AUS BAUMWOLLE	3	5	3	3	5	3
	606 GESPINSTE A FLACHS HANF JUTE	-	-	-	1	15	8
	608 HOLZMASSE ZELLSTOFF	420	87	46	840	167	89
	609 KAUTSCHUK BEARBEITET	54	61	33	318	347	183
	610 GLASMASSE ROHGLAS	6	6	4	52	44	24
	612 SONST MINERALISCHE BAUSTOFFE	1819	507	270	5950	1493	779
	615 FERROLEGIERUNGEN	796	263	140	3046	713	369
	616 EISENHALBZEUG	10	1	1	10	1	1
	617 ALUMINIUM ROH AUCH LEGIERUNGEN	30	42	23	40	54	29

SPEZIALHANDEL NACH LAENDERN

NR. DER SYSTEMATIK	WARENBENENNUNG	JULI/DEZEMBER 1989			JANUAR/DEZEMBER 1989		
		DT=100 KG	1000 DM	1000 \$	DT=100 KG	1000 DM	1000 \$
NOCH	P E R U						
	AUSFUHR						
618	KUPFER ROH AUCH LEGIERUNGEN	4	14	8	4	14	8
619	NICKEL ROH AUCH LEGIERUNGEN	54	153	87	64	200	113
622	ZINK ROH AUCH LEGIERUNGEN	-	-	-	9	7	3
624	FETTSAEUREN PARAFFIN VASELIN	1186	254	134	6106	1131	601
625	SONST TECHNISCHE FETTE U OELE	6506	1027	555	6515	1036	560
627	RUECKST D ERDOEL U TEERDESTILL	261	19	12	1051	95	51
628	KRAFTSTOFFE SCHMIEROELE ERDGAS	151	121	67	727	439	242
629	TEER U TEERDESTILL ERZEUGNISSE	807	148	82	2174	364	195
630	AUFBEREITETE KALIDUENGEMITTEL	-	1	-	6	3	1
633	STICKSTOFF A N G DUENGEMITTEL	55	88	46	95	106	55
636	SONSTIGE CHEMISCHE HALBWAREN	17550	2016	1088	41052	4898	2613
638	SONSTIGE HALBWAREN	7400	459	249	10100	594	321
	ZUSAMMEN	37225	5429	2936	78298	12083	6441
7	VORERZEUGNISSE						
701	GEWEBE A SEIDE REYON SYNTH FAD	9	67	37	38	137	73
702	GEWEBE A ZELLWOLLE SYNTH FASER	-	10	5	4	84	43
704	GEWEBE AUS BAUMWOLLE	15	50	28	25	134	73
705	GEWEBE AUS FLACHS MANF JUTE	1	9	5	8	63	33
708	PAPIER UND PAPPE	397	198	109	1039	448	242
709	FURNIERE SPERRHOLZ U DGL	-	-	-	7	4	2
710	STEINZEUG TON PORZELLANERZEUGN	25	71	38	110	183	99
711	GLAS	252	55	28	450	74	38
712	KUNSTSTOFFE	12532	4931	2671	20436	8612	4629
713	TEERFARBSTOFFE	1194	3855	2078	2404	8032	4304
714	SONST FARBSTOFFE FARBEN LACKE	5064	2802	1525	9926	5379	2889
715	DEXTRINE GELATINE UND LEIME	189	163	87	1535	504	272
716	SPRENGSTOFFE SCHIESSBED ZUENDW	-	-	-	-	2	1
717	SONST CHEMISCHE VORERZEUGNISSE	13426	6950	3724	33107	18475	9769
718	GUSSROEHREN	1328	710	376	1328	710	376
719	STAHLROEHREN	742	225	120	1108	403	213
720	STAB UND FORMEISEN	3440	543	288	10262	1601	857
721	BLECH AUS EISEN	115739	15345	8134	145225	19456	10338
722	DRAHT AUS EISEN	93	74	39	763	268	139
723	EISENBANNOBERBAUMATERIAL	1548	167	96	1643	183	105
724	SCHMIEDB GUSS SCHMIEDSTUECKE	1	8	4	1	11	5
725	STANGEN BLECHE USW KUPFER	8	22	11	335	261	137
726	STANGEN BLECHE USW ALUMINIUM	-	-	-	55	44	22
727	STANGEN BLECHE USW AND UNEDL M	109	490	256	280	1158	601
728	STANGEN BLECHE USW EDELMETALLE	-	33	17	-	79	41
731	SONSTIGE VORERZEUGNISSE	15	16	9	81	91	49
	ZUSAMMEN	156127	36794	19685	230170	66406	35350
8	ENDERZEUGNISSE						
801	STRICKWAREN SEIDE CHEMIEFASERN	-	1	-	-	2	1
802	STRICKWAREN WOLLE U AND TIERH	-	1	-	-	1	-
803	STRICKWAREN AUS BAUMWOLLE	-	-	-	-	1	-
804	SONST KLEIDUNG SEIDE CHEMIEFAS	-	2	-	-	7	-
805	SONST KLEIDUNG WOLLE AND TIERH	-	1	-	-	1	-
806	SONST KLEIDUNG AUS BAUMWOLLE	1	11	6	1	11	6
808	HUETE	-	-	-	-	1	-
809	SONSTIGE SPINNSTOFFWAREN	110	215	115	181	410	217
810	PELZWAREN	-	4	2	-	20	10
811	SCHUHE AUS LEDER	6	17	9	6	20	9
812	ANDERE LEDERWAREN	1	24	11	1	27	12
813	PAPIERWAREN	44	105	55	583	339	179
814	BUECHER KARTEN NOTEN BILDER	586	1464	773	2452	7382	3881
815	HOLZWAREN	24	47	24	47	99	51
816	KAUTSCHUKWAREN	293	1101	587	731	2255	1194
817	STEINWAREN	143	283	153	555	739	390
818	STEINZEUG PORZELLAN U AE WAREN	3	25	14	160	106	56
819	GLASWAREN	84	168	89	168	407	216
820	MESSERSCHMIEDEWAREN	17	243	131	27	291	157
821	WERKZEUGE LANDWIRTSCH GERAETE	195	512	281	751	1590	850
822	SONSTIGE EISENWAREN	661	880	471	1452	1825	962
823	WAREN A KUPFER U KUPFERLEGIER	28	58	32	36	102	54
825	SONST WAREN A UNEDLEN METALLEN	75	189	107	279	741	403
826	WERKZEUGMASCHINEN WALZWERKSANL	756	2471	1335	867	3168	1705
827	TEXTIL LEDERINDUSTRIEMASCHINEN	1730	7505	3990	2883	14595	7785
828	LANDMASCHINEN U ACKERSCHLEPPER	563	1056	580	575	1191	651
830	KRAFTMASCHINEN	149	1336	750	159	1451	812
831	PUMPEN DRUCKLUFTMASCHINEN	310	2270	1210	1561	5411	2845
832	FOERDERMITTEL	169	444	233	903	1817	938
833	PAPIER UND DRUCKMASCHINEN	231	1144	607	354	1777	940
834	BUEROMASCHINEN	41	263	140	57	490	261
835	NAHRUNGSMITTELINDUSTRIEMASCHIN	88	845	444	112	1072	562
836	SONSTIGE MASCHINEN	3251	9980	5347	5261	16867	8974
841	ELEKTROTECHNISCHE ERZEUGNISSE	805	5615	2992	2041	11892	6282
842	UHREN	2	279	149	2	286	153
843	FEINMECHAN U OPTISCHE ERZEUGN	132	2080	1104	224	3509	1846
844	WACHSWAREN UND SEIFEN	16	21	12	21	34	19
845	WAREN AUS KUNSTSTOFFEN	163	426	227	400	827	439
847	PHOTOCHEMISCHE ERZEUGNISSE	20	50	27	51	102	53
848	BLEISTIFTE U CHEM BUEROBEDARF	101	232	124	433	484	258
849	PHARMAZEUTISCHE ERZEUGNISSE	2141	8693	4683	4077	16203	8636
850	KOSMETISCHE ERZEUGNISSE	74	347	185	149	854	457
851	SONSTIGE CHEMISCHE ERZEUGNISSE	12191	8006	4305	21402	14428	7689
852	MUSIKINSTRUMENTE	9	32	18	9	32	18
853	KINDERSPIELZEUG CHRISTBAUMSCHM	-	11	6	1	30	17
855	WASSERFAHRZEUGE	1	5	3	1	5	3
856	LUFTFAHRZEUGE	-	1	-	-	1	-
857	KRAFTFAHRZEUGE	3897	9023	4831	5992	17436	9273
858	FAHRRADER	12	8	4	28	18	10



SPZIALHANDEL NACH LAENDERN

NR. DER SYSTEMATIK	WARENBEKENNUNG	JULI/DEZEMBER 1989			JANUAR/DEZEMBER 1989		
		DT=100 KG	1000 DM	1000 \$	DT=100 KG	1000 DM	1000 \$
<b>NOCH PERU AUSFUHR</b>							
	859 SONSTIGE FAHRZEUGE	1	12	6	43	50	26
	869 SONSTIGE ENDERZEUGNISSE	177	766	412	680	1625	866
	ZUSAMMEN	29301	68272	36584	55716	132132	70166
	FERTIGWAREN 7+8	185428	105066	56269	285886	198538	105516
	GEMERBL. WIRTSCHAFT 5-8	224980	111321	59649	371960	212242	112615
9	AUSSERDEM						
	901 RUECKWAREN	1	44	24	1	44	24
	902 ERSATZLIEFERUNGEN	5	39	22	31	437	227
	INSGESAMT	282007	119456	64039	572628	231966	123330
	DARUNTER						
	EIGENVEREDELUNG	12241	7446	4057	56099	15318	8227
	LOHNVEREDELUNG	2	113	61	11	164	89
	PASSIVE VEREDELUNG	-	-	-	1	2	1
<b>BRASIL IEN EINFUHR</b>							
1	LEBENDE TIERE						
	101 PFERDE	23	35	18	91	96	50
	104 SONSTIGE LEBENDE TIERE	6	1	-	21	1	-
	ZUSAMMEN	23	36	18	91	97	50
2	NAHRUNGSMITTEL TIER URSPR						
	204 FLEISCH UND FLEISCHWAREN	97834	90990	48770	199319	166074	88375
	205 DAERME	9889	4780	2528	23818	10396	5482
	206 FISCH E UND FISCHZUBEREITUNGEN	485	2107	1149	637	3146	1701
	210 HONIG	345	73	40	671	180	94
	211 FISCHMEHL UND DGL	2216	235	125	5429	385	205
	ZUSAMMEN	110769	98185	52612	229874	180181	95857
3	NAHRUNGSMITTEL PFL URSPR						
	303 GERSTE	291	18	10	291	18	10
	305 MAIS	-	-	-	27188	776	415
	306 HIRSE UND SONSTIGES GETREIDE	14620	968	501	19417	1194	621
	307 REIS	12217	692	369	12217	692	369
	308 MUELLEREIERZEUGNISSE	-	-	-	10	3	1
	310 NICHTDELHALTIGE SAEMEREIEN	-	-	-	12	24	13
	314 KARTOFFELN	-	-	-	250	15	8
	316 GEMUESE SONST KUECHENGEWAECHSE	573	127	65	1445	348	180
	317 OBST AUSSER SUEDFRUECHTEN	17948	2857	1577	54801	9551	5153
	318 SUEDFRUECHTE	127200	21327	11421	147520	30342	16190
	319 GEMUESE OBSTKONSERV FRUCHTSAFT	797540	243901	130585	1742445	564367	299951
	320 KAKAO ROH	683	182	96	14010	4119	2178
	321 KAKAOERZEUGNISSE	-	3	-	7	21	9
	322 GEWUERZE	41099	16351	8833	68647	28224	15167
	323 ZUCKER	873	157	83	1319	237	126
	324 DELFRUECHTE ZUR ERNAEHRUNG	4692337	243374	127345	6302546	336352	174810
	325 PFLANZL OELE U FETTE Z ERNAEHR	35631	5955	3169	167123	27778	14879
	327 DELKUCHEN	5861452	242918	130517	9557866	416395	222026
	329 SONST ABFALLERZEUGN VIEHFUETT	2116894	55855	30025	3185799	85584	45868
	331 SONST PFLANZL NAHRUNGSMITTEL	7450	1668	886	23602	3041	1609
	332 LEB PFLANZEN ZIERGAERT ERZEUGN	1214	1627	884	2371	3021	1633
	ZUSAMMEN	13728022	837980	446366	21328886	1512042	801216
4	GENUSSMITTEL						
	402 KAFFEE	466491	200100	107439	908684	436524	232775
	403 TEE	1540	440	234	2852	789	423
	404 ROHTABAK	82209	53203	28502	162943	102147	54239
	405 TABAKERZEUGNISSE	256	483	255	405	932	493
	407 BRANNTWEIN	1035	613	329	2688	1458	776
	408 WEIN	1	1	-	1	1	-
	ZUSAMMEN	551532	254840	136759	1077573	541851	288706
	ERNAEHRUNGSWIRTSCHAFT 1-4	14390346	1191041	635755	22636424	2234171	1185829
5	ROHSTOFFE						
	502 ZELLWOLLE SYNTHET FASERN U ABF	504	107	59	2302	595	285
	503 WOLLE AND TIERHAARE REISSWOLLE	5634	5981	3172	14000	15594	8298
	504 BAUMWOLLE REISSBAUMWOLLE ABF	49926	9458	5065	66944	12562	6720
	505 FLACHS HANF JUTE UND DGL	416	45	23	1419	142	75
	506 ABF V GESPINSTWAREN LUMPEN	1112	15	10	1142	31	19
	508 ANDERE FELLE UND HAUTE	77	88	44	423	239	126
	511 BAU UND NUTZHOZL RUNDHOZL	7	9	5	7	9	5
	512 PFLANZL STOFFE Z FAERB DD GERB	-	-	-	70	21	11
	513 KAUTSCHUK GUTTAPERCHA BALATA	-	-	-	250	47	26
	514 ROHGUMMEN SCHELLACK BALSAME	91	103	55	151	166	87
	519 EISENERZE	98812668	550919	295397	199974757	1067351	567419
	521 MANGANERZE	181329	3017	1644	491044	8523	4567
	522 KUPFERERZE UND KIESABBRAENDE	43001	6307	3622	43001	6307	3622
	524 ZINKERZE	-	-	-	3	3	1
	526 NICKELERZE	972	15	8	972	15	8
	528 SONSTIGE ERZE UND METALLASCHEN	27968	4217	2226	57780	8255	4313
	529 BAUXIT KRYOLITH	230	27	14	230	27	14
	532 SONSTIGE STEINE UND ERDEN	435804	18854	10075	918761	37455	19916
	534 SONST ROHSTOFFE F CHEM ERZEUGN	2987	882	476	11234	2382	1271
	536 PFLANZL FLECHT U POLSTERSTOFFE	173	107	57	635	354	186
	537 EDELST SCHMUCKST PERLEN ROH	2940	15616	8376	5724	27315	14582
	538 SONST ROHSTOFFE AUCH ABFAELLE	67790	7966	4308	142920	15887	8503
	ZUSAMMEN	99633629	623733	334636	201733769	1203230	640054

## SPEZIALHANDEL NACH LAENDERN

NR. DER SYSTEMATIK	WARENBENENNUNG	JULI/DEZEMBER 1989			JANUAR/DEZEMBER 1989		
		DT=100 KG	1000 DM	1000 \$	DT=100 KG	1000 DM	1000 \$
NOCH BRASILIEN EINFUHR							
6	HALBWAREN						
601	ROHSEIDE UND SEIDENGESPINSTE	44	488	254	150	1655	885
602	REYON SYNTHET FAEDEN AUCH GEZW	2092	1868	1002	4702	3488	1859
603	GESPINSTE A ZELLW SYNTH FASER	862	556	294	2354	1449	766
605	GESPINSTE AUS BAUMWOLLE	38528	21776	11637	99428	57801	30796
606	GESPINSTE A FLACHS HANF JUTE	168	177	91	500	545	285
607	BAU UND NUTZHDZL SCHNITTHDZL	39209	3245	1749	67727	6158	3298
608	HOLZMASSE ZELLSTOFF	499337	72768	38774	861634	120817	64147
609	KAUTSCHUK BEARBEITET	210	33	17	212	48	25
610	GLASMASSE ROHGLAS	162	35	18	242	55	29
612	SONST MINERALISCHE BAUSTOFFE	18433	2050	1086	24669	3014	1592
613	ROHEISEN	383919	13595	7381	650953	23963	12866
614	ALTEISEN SCHROTT	250	29	16	250	29	16
615	FERRDLEGIERUNGEN	157434	57906	31064	388878	125450	67129
616	EISENHALBZEUG	352404	26906	14350	406492	31467	16821
617	ALUMINIUM ROH AUCH LEGIERUNGEN	182754	69328	36979	737023	288498	153221
618	KUPFER ROH AUCH LEGIERUNGEN	250	113	59	12103	6391	3283
619	NICKEL ROH AUCH LEGIERUNGEN	1330	2830	1470	2135	3168	1647
621	ZINN ROH AUCH LEGIERUNGEN	30092	51645	27553	61683	98673	52470
623	SONST UNEDLE METALLE ROH	8	69	37	20	156	82
624	FETTSAEUREN PARAFFIN VASELIN	39677	8170	4385	106934	18578	9848
625	SONST TECHNISCHE FETTE U OELE	79391	15028	8149	187359	35125	18815
628	KRAFTSTOFFE SCHMIEROELE ERDGAS	149361	4723	2497	149362	4725	2498
629	TEER U TEERDESTILL ERZEUGNISSE	37469	2579	1362	62916	4889	2579
633	STICKSTOFF A N G DUENGEMITTEL	-	-	-	34244	1483	754
634	GERBSTOFFAUSZUEGE	3931	677	365	6830	1152	616
635	SONSTIGE CHEMISCHE HALBWAREN	238728	24345	13196	428138	47931	25608
638	SONSTIGE HALBWAREN	109	971	558	109	1144	652
	ZUSAMMEN	2256152	381910	204283	4296947	887952	472587
7	VORERZEUGNISSE						
701	GEWEBE A SEIDE REYON SYNTH FAD	5229	2839	1510	9273	5215	2752
702	GEWEBE A ZELLWOLLE SYNTH FASER	243	379	202	2308	1793	962
703	GEWEBE A WOLLE U AND TIERHAAR	1	10	5	22	63	32
704	GEWEBE AUS BAUMWOLLE	10394	7534	4079	24692	17969	9675
705	GEWEBE AUS FLACHS HANF JUTE	2631	585	314	5163	1206	643
706	LEDER	12142	13832	7420	26637	31277	16659
707	FELLE ZU PELZWERK BEARBEITET	1004	3225	1714	1547	5149	2712
708	PAPIER UND PAPPE	256917	32256	17126	625348	74426	39404
709	FURNIERE SPERRHOLZ U DGL	155134	21029	11204	455844	56121	29849
710	STEINZEUG TON PORZELLANERZEUGN	2631	1933	1023	7413	3945	2083
711	GLAS	4294	472	249	4488	537	282
712	KUNSTSTOFFE	34566	14006	7407	115361	38326	20223
713	TEERFARBSTOFFE	2508	2707	1440	4315	4220	2230
714	SONST FARBSTOFFE FARBEN LACKE	1	14	7	2	20	10
715	DEXTRINE GELATINE UND LEIME	5751	3349	1797	13468	7893	4199
716	SPRENGSTOFFE SCHIESSBED ZUENDW	227	281	150	322	368	196
717	SONST CHEMISCHE VORERZEUGNISSE	202042	48188	25660	400642	99186	52551
718	GUSSRDEHREN	41	43	23	41	43	23
719	STAHLRDEHREN	27407	5931	3162	79571	15478	8209
720	STAB UND FORMEISEN	71915	23957	12784	136653	38838	20607
721	BLECH AUS EISEN	102844	8704	4595	276554	23928	12697
722	DRAHT AUS EISEN	1079	95	49	97802	6295	3323
723	EISENBAHNOBERBAUMATERIAL	413	65	35	413	65	35
724	SCHMIEDEB GUSS SCHMIEDESTUECKE	20	49	26	221	69	37
725	STANGEN BLECHE USW KUPFER	-	-	-	196	132	71
726	STANGEN BLECHE USW ALUMINIUM	8601	3892	2047	13954	6703	3499
727	STANGEN BLECHE USW UNEDL M	3804	1522	817	6405	2397	1275
728	STANGEN BLECHE USW EDELMETALLE	5	10291	5493	9	17344	9256
730	EDELST SCHMUCKST PERLEN BEARB	513	4728	2529	1192	10511	5559
731	SONSTIGE VORERZEUGNISSE	6572	4037	2141	12634	7605	4008
	ZUSAMMEN	918929	215953	115008	2322590	477122	253061
8	ENDERZEUGNISSE						
801	STRICKWAREN SEIDE CHEMIEFASERN	18	85	46	255	898	475
802	STRICKWAREN WOLLE U AND TIERH	-	1	-	-	1	-
803	STRICKWAREN AUS BAUMWOLLE	7913	18270	9681	20377	53451	28364
804	SONST KLEIDUNG SEIDE CHEMIEFAS	1017	3366	1782	1701	5421	2876
805	SONST KLEIDUNG WOLLE AND TIERH	-	-	-	2	5	3
806	SONST KLEIDUNG AUS BAUMWOLLE	18026	32170	17238	38233	66732	35504
807	SONST KLEIDUNG FLACHS HANF USW	4	12	5	17	202	107
808	HUETE	2	9	5	2	9	5
809	SONSTIGE SPINNSTOFFWAREN	3493	589	313	24088	3673	1905
810	PELZWAREN	172	669	357	396	1554	819
811	SCHUHE AUS LEDER	10736	51592	27208	26779	121403	64321
812	ANDERE LEDERWAREN	850	5501	2924	1490	9509	5051
813	PAPIERWAREN	26955	5749	3078	56953	11175	5932
814	BUECHER KARTEN NOTEN BILDER	529	1121	591	1085	1708	905
815	HOLZWAREN	29979	9926	5341	52970	16613	8854
816	KAUTSCHUKWAREN	8882	9503	5129	12758	16891	9027
817	STEINWAREN	924	300	158	3797	978	517
818	STEINZEUG PORZELLAN U AE WAREN	7705	2300	1234	19009	4746	2516
819	GLASWAREN	2101	2236	1186	3487	3954	2092
820	MESSERSCHMIEDEWAREN	2004	4120	2175	3620	7736	4089
821	WERKZEUGE LANDWIRTSCH GERAETE	765	485	254	2324	967	505
822	SONSTIGE EISENWAREN	63956	13343	7026	101936	23626	12457
823	WAREN A KUPFER U KUPFERLEGIER	72	252	133	139	449	235
824	EDELMETALLW VERGOLD VERSILB W	12	1244	670	22	4023	2115
825	SONST WAREN A UNEDLEN METALLEN	2230	1724	907	7173	5081	2671
826	WERKZEUGMASCHINEN WALZWERKSANL	3542	11891	6402	6673	18761	9981
827	TEXTIL LEDERINDUSTRIEMASCHINEN	2081	4516	2415	5826	10024	5340
828	LANDMASCHINEN U ACKERSCHLEPPER	13	37	19	13	37	19

SPEZIALHANDEL NACH LAENDERN

NR. DER SYSTEMATIK	WARENBENENNUNG	JULI/DEZEMBER 1989			JANUAR/DEZEMBER 1989		
		DT=100 KG	1000 DM	1000 \$	DT=100 KG	1000 DM	1000 \$
NOCH	B R A S I L I E N						
	EINFUHR						
	830 KRAFTMASCHINEN	66	170	92	699	492	261
	831 PUMPEN DRUCKLUFTMASCHINEN	2813	5389	2874	5132	9443	5017
	832 FOERDERMITTEL	4278	2557	1359	6842	3993	2121
	833 PAPIER UND DRUCKMASCHINEN	80	337	181	121	550	291
	834 BUEROMASCHINEN	148	1179	634	284	3186	1695
	835 NAHRUNGSMITTELINDUSTRIEMASCHINEN	215	427	233	409	1033	553
	836 SONSTIGE MASCHINEN	19237	31606	16892	31804	53284	28313
	841 ELEKTROTECHNISCHE ERZEUGNISSE	13592	55867	29718	23464	103844	55006
	842 UHREN	222	421	230	391	770	411
	843 FEINMECHAN U OPTISCHE ERZEUGN	708	7725	4116	1674	14555	7710
	844 WACHSWAREN UND SEIFEN	5	1	1	65	11	6
	845 WAREN AUS KUNSTSTOFFEN	3186	1714	914	11955	5936	3143
	846 SPIELFILME BEL FILME PLATTEN	5	99	57	5	118	67
	847 PHOTOCHEMISCHE ERZEUGNISSE	239	2613	1433	315	3322	1795
	848 BLEISTIFTE U CHEM BUEROBEDARF	389	815	433	748	1390	736
	849 PHARMAZEUTISCHE ERZEUGNISSE	1369	16653	8865	7917	42960	22812
	850 KOSMETISCHE ERZEUGNISSE	123	39	20	131	42	21
	851 SONSTIGE CHEMISCHE ERZEUGNISSE	3921	1039	555	10460	3361	1782
	852 MUSIKINSTRUMENTE	22	94	49	52	178	93
	853 KINDERSPIELZEUG CHRISTBAUMSCHM	238	280	150	316	351	186
	855 WASSERFAHRZEUGE	40	15	8	40	15	8
	856 LUFTFAHRZEUGE	22	1082	584	70	1729	932
	857 KRAFTFAHRZEUGE	105351	100945	53874	182959	193063	102493
	858 FAHRRADER	2	1	-	2	1	-
	859 SONSTIGE FAHRZEUGE	24	5	2	189	20	9
	869 SONSTIGE ENDERZEUGNISSE	675	1797	959	1051	3134	1658
	ZUSAMMEN	350951	413981	220510	678160	836408	443804
	FERTIGWAREN 7+8	1269880	629834	335518	3000750	1313530	696865
	GEMERBL. WIRTSCHAFT 5-8	103159661	1635477	874437	209031466	3404712	1808506
9	AUSSERDEM						
	901 RUECKWAREN	2377	10947	5822	4463	18248	9736
	902 ERSATZLIEFERUNGEN	5	12	7	5	12	7
	INSGESAMT	117552389	2837477	1516021	231672358	5657143	3005078
	DARUNTER						
	EIGENVEREDELUNG	244179	88707	47504	704994	256004	136457
	LOHNVEREDELUNG	130403	41540	22223	232237	85122	45700
	PASSIVE VEREDELUNG	475	2721	1455	1298	6533	3469
	A U S F U H R						
1	LEBENDE TIERE						
	101 PFERDE	23	80	40	28	85	43
	104 SONSTIGE LEBENDE TIERE	4			5		
	ZUSAMMEN	9	801	445	13	834	463
	ST	32	881	485	41	919	506
2	NAHRUNGSMITTEL TIER URSPR						
	201 MILCH	48010	18569	9752	82445	29953	15547
	203 KAESE	10	10	5	21	21	11
	204 FLEISCH UND FLEISCHWAREN	8011	1267	669	8015	1269	670
	205 DAERME	4256	2812	1480	10765	6605	3473
	206 FISCH UND FISCHZUBEREITUNGEN	50	49	25	63	78	40
	209 EIER EIWEISS EIGELB	-	11	6	-	13	7
	ZUSAMMEN	60337	22718	11937	101309	37939	19748
3	NAHRUNGSMITTEL PFL URSPR						
	308 MUELLEREIERZEUGNISSE	120	11	6	120	11	6
	309 MALZ	31550	2096	1089	120896	6414	3367
	310 NICHTOELHALTIGE SAEMEREIEN	-	20	10	-	39	19
	314 KARTOFFELN	2340	414	224	3864	680	366
	316 GEMUESE SONST KUECHENGEMAECHSE	2	2	1	2	2	1
	317 OBST AUSSER SUEDFRUECHTEN	-	-	-	32	2	1
	319 GEMUESE OBSTKONSERV FRUCHTSAFT	86	67	35	527	208	108
	321 KAKAOERZEUGNISSE	11	11	6	11	11	6
	322 GEWUERZE	60	60	33	91	109	59
	323 ZUCKER	1761	290	156	4845	706	377
	324 OELFRUECHTE ZUR ERNAEHRUNG	661	74	40	681	77	42
	325 PFLANZL OELE U FETTE Z ERNAEHR	10	27	14	12	33	16
	326 MARGARINE U AEHNL SPEISEFETTE	105	80	43	119	93	49
	329 SONST ABFALLERZEUGN VIEHFUETT	216	305	159	362	435	228
	331 SONST PFLANZL NAHRUNGSMITTEL	849	1683	916	1488	3204	1713
	332 LEB PFLANZEN ZIERGAERT ERZEUGN	101	546	298	205	769	414
	ZUSAMMEN	37872	5686	3030	133275	12793	6772
4	GENUSSMITTEL						
	401 HOPFEN	2413	2277	1231	6164	6739	3576
	402 KAFFEE	22	58	31	22	58	31
	404 ROHTABAK	16	7	3	16	7	3
	405 TABAKERZEUGNISSE	5	5	3	5	5	3
	406 BIER	-	-	-	10	2	2
	407 BRANNTWEIN	136	66	32	150	76	36
	408 WEIN	27049	7498	4055	32703	9011	4853
	ZUSAMMEN	29641	9911	5355	39070	15898	8504
	ERNAEHRUNGSWIRTSCHAFT 1-4	127882	39196	20807	273695	67549	35530
5	ROHSTOFFE						
	502 ZELLWOLLE SYNTHET FASERN U ABF	458	175	94	704	281	150
	504 BAUMWOLLE REISSBAUMWOLLE ABF	3	2	1	6	4	2
	506 ABF V GESPINSTWAREN LUMPEN	183	19	11	344	36	20
	512 PFLANZL STOFFE Z FAERB OD GERB	127	38	20	151	43	23
	514 ROHGUMMEN SCHELLACK BALSAME	1382	840	454	2091	1302	696

## SPEZIALHANDEL NACH LAENDERN

NR. DER SYSTEMATIK	WARENBENENNUNG	JULI/DEZEMBER 1989			JANUAR/DEZEMBER 1989		
		DT=100 KG	1000 DM	1000 \$	DT=100 KG	1000 DM	1000 \$
NOCH	B R A S I L I E N						
	AUSFUHR						
	516 STEINKOHLE EINSCHL PRESSKOHLE	50000	1152	662	100000	2243	1245
	527 SCHWEFELKIES	945	134	70	1915	257	135
	530 SPEISE UND INDUSTRIESALZ	2	1	1	2	1	1
	532 SONSTIGE STEINE UND ERDEN	3926	1231	656	7400	2121	1131
	534 SONST ROHSTOFFE F CHEM ERZEUGN	5379	1507	804	7530	2511	1327
	536 PFLANZL FLECHT U POLSTERSTOFFE	26	31	17	50	52	27
	537 EDELST SCHMUCKST PERLEN ROH	-	891	476	-	1947	1030
	538 SONST ROHSTOFFE AUCH ABFAELLE	55	372	201	67	511	273
	ZUSAMMEN	62486	6393	3467	120260	11309	6060
6	HALBWAREN						
	602 REYON SYNTHET FAEDEN AUCH GEZW	2220	3021	1657	2609	4148	2251
	603 GESPINSTE A ZELLW SYNTH FASER	10	13	6	11	17	8
	604 GESPINSTE WOLLE U AND TIERHAAR	-	2	1	-	2	1
	605 GESPINSTE AUS BAUMWOLLE	2	3	2	6	5	3
	608 HOLZMASSE ZELLSTOFF	1	1	-	21	4	2
	609 KAUTSCHUK BEARBEITET	1200	590	313	2263	1103	588
	610 GLASMASSE ROHGLAS	266	1428	762	492	2968	1583
	611 ZEMENT	-	-	-	1	2	1
	612 SONST MINERALISCHE BAUSTOFFE	2227	2171	1174	5026	4299	2314
	614 ALTEISEN SCHROTT	184852	4325	2363	184853	4327	2364
	615 FERROLEGIERUNGEN	1448	758	401	3421	1962	1037
	616 EISENHALBZEUG	22278	6475	3554	23574	7109	3893
	617 ALUMINIUM ROH AUCH LEGIERUNGEN	5	12	7	6	14	8
	618 KUPFER ROH AUCH LEGIERUNGEN	64	91	50	67	148	80
	619 NICKEL ROH AUCH LEGIERUNGEN	111	316	168	114	332	175
	620 BLEI ROH AUCH LEGIERUNGEN	1432	662	345	1432	662	345
	621 ZINN ROH AUCH LEGIERUNGEN	1	6	3	1	6	3
	622 ZINK ROH AUCH LEGIERUNGEN	-	2	-	-	3	-
	623 SONST UNEDLE METALLE ROH	956	1117	601	1162	1240	667
	624 FETTSAEUREN PARAFFIN VASELIN	5123	2217	1195	8597	3370	1794
	625 SONST TECHNISCHE FETTE U DELE	122	102	54	137	108	57
	626 KOKS	949224	19460	10247	4901355	100183	53478
	627 RUECKST D ERDOEL U TEERDESTILL	48773	1756	954	88993	3091	1657
	628 KRAFTSTOFFE SCHMIEROLE ERDGAS	65006	5265	2789	67600	6272	3324
	629 TEER U TEERDESTILL ERZEUGNISSE	3010	755	400	4174	1022	541
	630 AUFBEREITETE KALIDUENGEMITTEL	291001	7844	4171	674251	17678	9236
	633 STICKSTOFF A N G DUENGEMITTEL	113099	1080	561	169834	1667	878
	635 SONSTIGE CHEMISCHE HALBWAREN	128565	16284	8623	182693	24769	13101
	638 SONSTIGE HALBWAREN	3	6107	3248	999	8090	4277
	ZUSAMMEN	1820999	81863	43649	6323692	194601	103666
7	VORERZEUGNISSE						
	701 GEWEBE A SEIDE REYON SYNTH FAD	115	701	370	255	1303	688
	702 GEWEBE A ZELLWOLLE SYNTH FASER	183	483	261	253	820	434
	703 GEWEBE A WOLLE U AND TIERHAAR	97	646	352	162	1226	659
	704 GEWEBE AUS BAUMWOLLE	331	944	507	381	1207	646
	705 GEWEBE AUS FLACHS HANF JUTE	388	745	403	576	1179	631
	706 LEDER	1221	3236	1717	2023	5581	2947
	707 FELLE ZU PELZWERK BEARBEITET	12	10	5	66	150	77
	708 PAPIER UND PAPPE	7561	3437	1845	17321	8881	4769
	709 FURNIERE SPERRHOLZ U DGL	44	46	26	307	166	89
	710 STEINZEUG TON PORZELLANERZEUGN	164	779	410	439	1531	803
	711 GLAS	5588	4633	2478	7607	6563	3489
	712 KUNSTSTOFFE	78433	57541	30800	132325	97610	51897
	713 TEERFARBSTOFFE	6510	27259	14579	9958	41634	22133
	714 SONST FARBSTOFFE FARBEN LACKE	58688	38254	20286	82824	53704	28434
	715 DEXTRINE GELATINE UND LEIME	845	898	484	1492	1263	674
	716 SPRENGSTOFFE SCHIESSBED ZUENDW	4	16	8	10	24	12
	717 SONST CHEMISCHE VORERZEUGNISSE	349944	170088	90844	582137	284847	151249
	718 GUSSROEHREN	-	2	1	-	2	1
	719 STAHLROEHREN	7856	3458	1862	82721	19695	10261
	720 STAB UND FORMEISEN	9060	4914	2674	23235	9676	5204
	721 BLECH AUS EISEN	213600	32393	17651	260489	43446	23520
	722 DRAHT AUS EISEN	6934	1799	979	7642	2862	1534
	723 EISENBAHNOBERBAUMATERIAL	2879	369	191	7703	1097	579
	724 SCHMIEDB GUSS SCHMIEDESTUECKE	1	27	14	1	27	14
	725 STANGEN BLECHE USW KUPFER	6061	7880	4134	8682	11476	6053
	726 STANGEN BLECHE USW ALUMINIUM	12431	9208	4972	19175	14046	7531
	727 STANGEN BLECHE USW AND UNEDL M	1562	12006	6319	2374	16783	8801
	728 STANGEN BLECHE USW EDELMETALLE	4	1549	827	7	2453	1309
	730 EDELST SCHMUCKST PERLEN BEARB	-	590	316	-	984	526
	731 SONSTIGE VORERZEUGNISSE	1045	467	247	1561	727	388
	ZUSAMMEN	771561	384378	205556	1251726	630963	335352
8	ENDERZEUGNISSE						
	801 STRICKWAREN SEIDE CHEMIEFASERN	1	18	9	1	26	13
	803 STRICKWAREN AUS BAUMWOLLE	1	5	2	1	5	2
	804 SONST KLEIDUNG SEIDE CHEMIEFAS	-	13	4	-	14	4
	805 SONST KLEIDUNG WOLLE AND TIERH	-	5	3	-	5	3
	806 SONST KLEIDUNG AUS BAUMWOLLE	33	58	30	33	58	30
	807 SONST KLEIDUNG FLACHS HANF USW	-	3	2	-	3	2
	809 SONSTIGE SPINNSTOFFWAREN	1219	3511	1874	1882	5635	2985
	810 PELZWAREN	-	15	9	-	17	10
	811 SCHUHE AUS LEDER	5	30	16	6	40	21
	812 ANDERE LEDERWAREN	8	81	42	15	121	60
	813 PAPIERWAREN	1353	1418	764	2241	2393	1279
	814 BUECHER KARTEN NOTEN BILDER	2118	3868	2070	4327	7423	3956
	815 HOLZWAREN	150	264	140	288	706	376
	816 KAUTSCHUKWAREN	1118	4746	2540	2174	10276	5450
	817 STEINWAREN	1203	2284	1227	4420	5904	3168
	818 STEINZEUG PORZELLAN U AE WAREN	518	1260	672	1663	3952	2102
	819 GLASWAREN	3026	3373	1800	4305	5538	2947

SPEZIALHANDEL NACH LAENDERN

NR. DER SYSTEMATIK	WARENBEZEICHNUNG	JULI/DEZEMBER 1989			JANUAR/DEZEMBER 1989		
		DT=100 KG	1000 DM	1000 \$	DT=100 KG	1000 DM	1000 \$
<b>NOCH BRASILIEN AUSFUHR</b>							
820	MESSERSCHMIEDEWAREN	15	91	52	22	185	101
821	WERKZEUGE LANDWIRTSCH GERAETE	1011	5547	2961	1876	9719	5172
822	SONSTIGE EISENWAREN	21507	24535	13137	35965	38124	20288
823	WAREN A KUPFER U KUPFERLEGIER	1504	3226	1714	5049	7187	3752
824	EDELMETALLW VERGOLD VERSILB W	1	579	516	2	2831	1482
825	SONST WAREN A UNEDLEN METALLEN	6156	9906	5335	8611	16035	8569
826	WERKZEUGMASCHINEN WALZWERKSANL	14474	66918	36007	27507	130089	69380
827	TEXTIL LEDERINDUSTRIEMASCHINEN	18027	94369	50937	30288	163393	87299
828	LANDMASCHINEN U ACKERSCHLEPPER	340	1162	643	640	2323	1248
830	KRAFTMASCHINEN	4005	17947	9654	9109	37116	19452
831	PUMPEN DRUCKLUFTMASCHINEN	5214	25869	13843	11500	49523	26312
832	FOERDERMITTEL	1642	5859	3077	3471	9454	4984
833	PAPIER UND DRUCKMASCHINEN	5379	36771	19475	11764	72534	38282
834	BUEROMASCHINEN	327	12066	6502	481	19479	10402
835	NAHRUNGSMITTELINDUSTRIEMASCHINEN	1671	12360	6849	2762	14801	8145
836	SONSTIGE MASCHINEN	27876	146662	78417	50945	271873	144614
841	ELEKTROTECHNISCHE ERZEUGNISSE	17240	182799	98093	46727	360843	192149
842	UHREN	387	5218	2782	543	7224	3830
843	FEINMECHAN U OPTISCHE ERZEUGN	1397	39824	21988	2478	69845	37229
844	WACHSWAREN UND SEIFEN	139	452	246	160	464	253
845	WAREN AUS KUNSTSTOFFEN	5688	17342	9228	10228	31197	16450
846	SPIELFILME BEL FILME PLATTEN	1	113	58	1	195	102
847	PHOTOCHEMISCHE ERZEUGNISSE	1757	3407	1804	3266	6062	3207
848	BLEISTIFTE U CHEM BUEROBEDARF	208	354	183	303	474	247
849	PHARMAZEUTISCHE ERZEUGNISSE	26052	93409	49915	44342	155075	82220
850	KOSMETISCHE ERZEUGNISSE	77	184	98	216	462	243
851	SONSTIGE CHEMISCHE ERZEUGNISSE	68313	32509	17372	115641	53237	28335
852	MUSIKINSTRUMENTE	49	671	363	66	931	500
853	KINDERSPIELZEUG CHRISTBAUMSCHM	4	49	24	121	328	174
855	WASSERFAHRZEUGE	17	103	53	18	108	56
856	LUFTFAHRZEUGE	285	11334	6431	399	13374	7524
857	KRAFTFAHRZEUGE	41047	129906	69580	72813	248828	132191
858	FAHRRADER	28	40	22	28	42	22
859	SONSTIGE FAHRZEUGE	10	88	47	183	295	155
869	SONSTIGE ENDERZEUGNISSE	4422	67538	37267	23393	420406	228665
	ZUSAMMEN	287023	1070559	575277	542274	2256172	1205442
	FERTIGWAREN 7+8	1058584	1454937	780833	1794000	2987135	1540794
	GENERBL. WIRTSCHAFT 5-8	2942069	1543193	827949	8237952	3093045	1650520
9	AUSSERDEM						
901	RUECKWAREN	205	1538	825	6609	5840	3061
902	ERSATZLIEFERUNGEN	349	419	224	942	1031	549
	INSGESAMT	3070505	1584346	849805	8519198	3167465	1689660
	DARUNTER						
	EIGENVEREDELUNG	153352	85183	45768	202927	130105	69441
	LOHNVEREDELUNG	420	3996	2204	1185	5813	3164
	PASSIVE VEREDELUNG	140	406	223	698	1374	735
<b>CHILE EINFUHR</b>							
1	LEBENDE TIERE						
101	PFERDE	20	24	12	40	46	24
		5			9		
104	SONSTIGE LEBENDE TIERE	5	67	36	23	240	129
	ZUSAMMEN	25	91	48	63	286	153
2	NAHRUNGSMITTEL TIER URSPR						
204	FLEISCH UND FLEISCHWAREN	-	-	-	1789	597	311
205	DAERME	33	46	25	96	101	54
206	FISCHE UND FISCHZUBEREITUNGEN	10702	6663	3598	15939	10786	5777
210	HONIG	10557	1684	906	18724	2979	1593
211	FISCHMEHL UND DGL	833699	62699	33466	1733563	143274	75754
	ZUSAMMEN	854991	71092	37995	1770111	157737	83489
3	NAHRUNGSMITTEL PFL URSPR						
305	MAIS	-	-	-	176	125	66
306	HIRSE UND SONSTIGES GETREIDE	10	1	-	10	1	-
307	REIS	-	-	-	4	2	1
310	NICHTOELHALTIGE SAEMEREIEN	-	-	-	410	36	18
311	HUELSENFRUECHTE ZUR ERNAEHRUNG	6415	939	491	15961	2368	1246
313	GRUEN UND RAUHFUTTER	-	-	-	25	1	1
314	KARTOFFELN	-	-	-	1365	36	18
315	ANDERE HACKFRUECHTE	140	30	17	140	30	17
316	GEMUESE SONST KUECHENGEMUESE	9772	2482	1324	114166	9564	5011
317	OBST AUSSER SUEDFRUECHTEN	99741	20899	11076	808885	147255	77385
318	SUEDFRUECHTE	20659	3963	2199	22896	4667	2518
319	GEMUESE OBSTKONSERV FRUCHTSAFT	427	227	119	1206	377	199
322	GEWUERZE	564	536	288	692	643	346
324	DELFRUECHTE ZUR ERNAEHRUNG	20	3	1	309	32	16
327	DELKUCHEN	-	-	-	106101	3134	1675
331	SONST PFLANZL NAHRUNGSMITTEL	846	323	181	1994	666	366
332	LEB PFLANZEN ZIERGAERT ERZEUGN	153	205	110	601	606	323
	ZUSAMMEN	138747	29608	15746	1075941	168543	89206
4	GENUSSMITTEL						
402	KAFFEE	47	21	12	151	96	52
403	TEE	-	-	-	1	1	-
407	BRANNTWEIN	636	328	178	825	400	214
408	WEIN	735	338	185	1538	678	367

SPEZIALHANDEL NACH LAENDERN

NR. DER SYSTEMATIK	HARENBENENNUNG	JULI/DEZEMBER 1989			JANUAR/DEZEMBER 1989		
		DT=100 KG	1000 DM	1000 \$	DT=100 KG	1000 DM	1000 \$
NOCH	C H I L E						
	EINFUHR						
	ZUSAMMEN	1418	687	375	2515	1175	633
	ERNAERHUNGSWIRTSCHAFT 1-4	995181	101478	54164	2848630	328741	173481
5	ROHSTOFFE						
	503 WOLLE AND TIERHAARE REISSWOLLE	952	2259	1225	4934	8694	4644
	507 FELLE ZU PELZWERK ROH	-	1	-	-	1	-
	508 ANDERE FELLE UND HAEUTE	-	-	-	1	1	-
	511 BAU UND NUTZHOLZ RUNDHOLZ	350	18	10	2203	127	67
	519 EISENERZE	3593334	27309	14691	8115663	60211	32064
	522 KUPFERERZE UND KIESABBAEENDE	229893	35186	19285	244716	37328	20376
	528 SONSTIGE ERZE UND METALLASCHEN	30099	12742	6738	36222	17837	9428
	532 SONSTIGE STEINE UND ERDEN	391	20	10	529	21	10
	534 SONST ROHSTOFFE F CHEM ERZEUGN	4297	1558	826	8346	3035	1597
	537 EDELST SCHMUCKST PERLEN ROH	16	5	3	17	8	5
	538 SONST ROHSTOFFE AUCH ABFAELLE	20416	2574	1377	39487	4769	2538
	ZUSAMMEN	3879748	81672	44175	8452118	132032	70729
6	HALBWAREN						
	602 REYON SYNTHET FAEDEN AUCH GEZW	467	393	209	567	462	246
	603 GESPINSTE A ZELLW SYNTH FASER	-	-	-	-	1	-
	604 GESPINSTE WOLLE U AND TIERHAAR	-	1	-	-	1	-
	605 GESPINSTE AUS BAUMWOLLE	59	38	20	59	38	20
	607 BAU UND NUTZHOLZ SCHNITTHOLZ	191603	9585	5089	434876	18806	9967
	608 HOLZMASSE ZELLSTOFF	243413	37436	20132	487124	70630	37648
	615 FERROLEGIERUNGEN	1041	908	502	1934	2019	1091
	617 ALUMINIUM ROH AUCH LEGIERUNGEN	-	-	-	209	59	31
	618 KUPFER ROH AUCH LEGIERUNGEN	839185	438395	234258	1388571	764358	406816
	620 BLEI ROH AUCH LEGIERUNGEN	254	39	20	254	39	20
	621 ZINN ROH AUCH LEGIERUNGEN	54	105	56	154	307	160
	625 SONST TECHNISCHE FATTE U OELE	104498	4144	2214	247373	10047	5232
	633 STICKSTOFF A N G DUENGEMITTEL	16170	811	437	31370	1549	828
	635 SONSTIGE CHEMISCHE HALBWAREN	-	-	-	2702	169	89
	637 GOLD FUER GEWERBLICHE ZWECKE	196	28100	15423	303	45473	24602
	638 SONSTIGE HALBWAREN	489	22614	12110	729	39075	20709
	ZUSAMMEN	1397429	542569	290470	2596225	953033	507459
7	VORERZEUGNISSE						
	703 GEWEBE A WOLLE U AND TIERHAAR	-	1	1	-	1	1
	704 GEWEBE AUS BAUMWOLLE	-	-	-	-	1	-
	705 GEWEBE AUS FLACHS HANF JUTE	2	20	11	3	24	14
	706 LEDER	-	1	-	-	1	-
	707 FELLE ZU PELZWERK BEARBEITET	1	14	8	1	14	8
	708 PAPIER UND PAPPE	11920	1822	980	20337	3196	1706
	709 FURNIERE SPERRHOLZ U DGL	15566	946	503	34428	2168	1150
	710 STEINZEUG TON PORZELLANERZEUGN	-	-	-	6	1	-
	711 GLAS	-	-	-	4	6	3
	712 KUNSTSTOFFE	10	3	2	845	220	115
	714 SONST FARBSTOFFE FARBEN LACKE	-	-	-	2	5	2
	716 SPRENGSTOFFE SCHIESSBED ZUENDW	-	1	-	-	1	-
	717 SONST CHEMISCHE VORERZEUGNISSE	195347	14610	7810	333412	30796	16284
	725 STANGEN BLECHE USW KUPFER	2558	1457	807	7078	4332	2332
	730 EDELST SCHMUCKST PERLEN BEARB	-	-	-	-	2	1
	731 SONSTIGE VORERZEUGNISSE	-	-	-	1	1	-
	ZUSAMMEN	225404	18875	10122	396117	40769	21616
8	ENDERZEUGNISSE						
	801 STRICKWAREN SEIDE CHEMIEFASERN	-	-	-	1	3	1
	802 STRICKWAREN WOLLE U AND TIERH	6	93	52	7	131	72
	803 STRICKWAREN AUS BAUMWOLLE	29	244	129	53	459	242
	804 SONST KLEIDUNG SEIDE CHEMIEFAS	1	4	2	1	4	2
	805 SONST KLEIDUNG WOLLE AND TIERH	-	3	2	-	3	2
	806 SONST KLEIDUNG AUS BAUMWOLLE	2	45	24	12	96	50
	807 SONST KLEIDUNG FLACHS HANF USW	1	12	7	1	13	8
	808 HUETE	7	31	17	12	48	25
	809 SONSTIGE SPINNSTOFFWAREN	8	36	18	70	127	65
	810 PELZWAREN	-	-	-	-	1	-
	811 SCHUHE AUS LEDER	9	35	18	28	125	64
	812 ANDERE LEDERWAREN	30	396	211	33	469	249
	813 PAPIERWAREN	-	1	1	-	1	1
	814 BUECHER KARTEN NOTEN BILDER	23	77	43	157	175	95
	815 HOLZWAREN	376	256	134	1404	677	355
	816 KAUTSCHUKWAREN	-	-	-	92	65	35
	817 STEINWAREN	6	13	7	7	16	8
	818 STEINZEUG PORZELLAN U AE WAREN	203	355	189	374	641	344
	819 GLASHAREN	2	7	4	8	13	7
	821 WERKZEUGE LANDWIRTSCH GERAETE	11	32	16	17	51	25
	822 SONSTIGE EISENWAREN	2	2	2	17	4	3
	823 WAREN A KUPFER U KUPFERLEGIER	1432	1224	672	2742	2321	1255
	824 EDELMETALLW VERGOLD VERSILB W	3	55	30	3	88	48
	825 SONST WAREN A UNEDLEN METALLEN	20	108	58	46	176	92
	827 TEXTIL LEDERINDUSTRIEMASCHINEN	-	-	-	-	2	1
	831 PUMPEN DRUCKLUFTMASCHINEN	-	9	5	6	385	199
	832 FOERDERMITTEL	-	1	1	-	1	1
	833 PAPIER UND DRUCKMASCHINEN	-	1	1	-	2	2
	834 BUEROMASCHINEN	-	4	2	3	128	68
	835 NAHRUNGSMITTELINDUSTRIEMASCHIN	-	-	-	-	9	5
	836 SONSTIGE MASCHINEN	114	52	28	118	67	35
	841 ELEKTROTECHNISCHE ERZEUGNISSE	11	569	297	23	1027	541
	842 UHREN	1	31	17	1	31	17
	843 FEINMECHAN U OPTISCHE ERZEUGN	2	136	72	5	613	330
	845 WAREN AUS KUNSTSTOFFEN	3	15	8	25	51	27
	846 SPIELFILME BEL FILME PLATTEN	-	6	3	8	62	33
	847 PHOTOCHEMISCHE ERZEUGNISSE	-	-	-	-	1	1

SPEZIALHANDEL NACH LAENDERN

NR. DER SYSTEMATIK	WARENBENENNUNG	JULI/DEZEMBER 1989			JANUAR/DEZEMBER 1989		
		DT=100 KG	1000 DM	1000 \$	DT=100 KG	1000 DM	1000 \$
NOCH	C H I L E						
	EINFUHR						
	849 PHARMAZEUTISCHE ERZEUGNISSE	24	279	146	49	589	311
	850 KOSMETISCHE ERZEUGNISSE	12	55	31	15	77	42
	852 MUSIKINSTRUMENTE	-	-	-	-	1	-
	853 KINDERSPIELZEUGE CHRISTBAUMSCHM	9	24	12	10	28	14
	855 WASSERFAHRZEUGE	-	-	-	1	2	1
	857 KRAFTFAHRZEUGE	38	21	9	313	89	44
	859 SONSTIGE FAHRZEUGE	-	1	-	-	1	-
	869 SONSTIGE ENDERZEUGNISSE	11	139	71	22	200	101
	ZUSAMMEN	2396	4372	2339	5684	9073	4821
	FERTIGWAREN 7+8	227800	23247	12461	401801	49842	26437
	GEWERBL. WIRTSCHAFT 6-8	5504977	647488	347106	11450144	1134907	604623
9	AUSSERDEM						
	901 RUECKWAREN	862	3208	1699	1180	4581	2430
	INSGESAMT	6501020	752174	402969	14299954	1468229	780536
	DARUNTER						
	EIGENVEREDELUNG	88810	6379	3428	116229	9301	4959
	LOHNVEREDELUNG	202	468	249	541	1298	664
	PASSIVE VEREDELUNG	1	4	2	1	4	2
	A U S F U H R						
1	LEBENDE TIERE						
	104 SONSTIGE LEBENDE TIERE	2	35	18	2	35	18
	ZUSAMMEN	2	35	18	2	35	18
2	NAHRUNGSMITTEL TIER URSPR						
	201 MILCH	5546	1897	1046	13253	4262	2294
	202 BUTTER	-	-	-	1830	584	301
	203 KAESE	4	2	1	4	2	1
	204 FLEISCH UND FLEISCHWAREN	83	126	73	83	126	73
	205 DAERME	34	24	13	34	24	13
	206 FISCHE UND FISCHZUBEREITUNGEN	60	133	73	64	139	75
	209 EIER EIWEISS EIGELB	1	1	-	6	3	1
	ZUSAMMEN	5728	2183	1206	15274	5140	2758
3	NAHRUNGSMITTEL PFL URSPR						
	305 MAIS	7	7	3	7	7	3
	308 MUELLEREIERZEUGNISSE	80938	3693	2006	186206	9066	4853
	310 NICHTDELHALTIGE SAEMEREIEN	68	173	89	209	1202	642
	311 HUELSENFRUECHTE ZUR ERNAEHRUNG	57	10	6	57	10	6
	316 GEMUESE SONST KUECHENGEWAECHSE	3	1	1	3	1	1
	317 OBST AUSSER SUEDFRUECHTEN	-	-	-	1	3	1
	318 SUEDFRUECHTE	2	1	-	2	1	-
	319 GEMUESE OBSTKONSERV FRUCHTSAFT	23	7	3	28	9	5
	321 KAKADERZEUGNISSE	134	100	52	178	144	74
	322 GEWUERZE	44	32	16	65	46	23
	323 ZUCKER	15719	2699	1462	33442	3950	2114
	325 PFLANZL OELE U FETTE Z ERNAEHR	3	3	3	7	7	5
	326 MARGARINE U AEHNL SPEISEFETTE	36	29	16	190	148	78
	329 SONST ABFALLERZEUGN VIEHFUETT	4815	847	444	7640	1275	668
	331 SONST PFLANZL NAHRUNGSMITTEL	208	810	434	354	1043	555
	332 LEB PFLANZEN ZIERGAERT ERZEUGN	1	37	20	1	37	20
	ZUSAMMEN	102058	8449	4555	228390	16949	9048
4	GENUSSMITTEL						
	401 HOPFEN	48	49	28	68	84	47
	402 KAFFEE	6	13	7	10	17	9
	406 BIER	734	103	56	901	123	67
	407 BRANNTWEIN	80	40	20	107	56	28
	408 WEIN	1173	381	204	2487	787	417
	ZUSAMMEN	2041	586	315	3573	1067	568
	ERNAEHRUNGSWIRTSCHAFT 1-4	109829	11253	6094	247239	23191	12392
5	ROHSTOFFE						
	502 ZELLWOLLE SYNTHET FASERN U ABF	3205	1821	974	9687	4265	2282
	503 WOLLE AND TIERHAARE REISSWOLLE	-	2	1	-	2	1
	504 BAUMWOLLE REISSBAUMWOLLE ABF	-	-	-	413	114	58
	506 ABF V GESPINSTWAREN LUMPEN	715	229	122	847	264	142
	511 BAU UND NUTZHOELZ RUNDHOELZ	3	2	1	3	2	1
	513 KAUTSCHUK GUTTAPERCHA BALATA	104	37	20	172	87	47
	514 ROHGUMMEN SCHELLACK BALSAME	133	92	47	246	205	105
	516 STEINKOEHLE EINSCHL PRESSKOEHLE	-	-	-	152	32	17
	524 ZINKERZE	5	3	2	5	3	2
	527 SCHWEFELKIES	20	3	2	20	3	2
	529 BAUXIT KRYOLITH	97	8	4	97	8	4
	530 SPEISE UND INDUSTRIESALZ	690	52	28	1209	99	51
	532 SONSTIGE STEINE UND ERDEN	9016	733	384	12828	1207	633
	534 SONST ROHSTOFFE F CHEM ERZEUGN	519	254	134	947	452	239
	536 PFLANZL FLECHT U POLSTERSTOFFE	1	4	2	1	4	2
	538 SONST ROHSTOFFE AUCH ABFAELLE	-	30	17	4	40	21
	ZUSAMMEN	14508	3270	1738	26631	6787	3607
6	HALBWAREN						
	602 REYON SYNTHET FAEDEN AUCH GEZW	10993	5572	2993	26520	12246	6508
	603 GESPINSTE A ZELLW SYNTH FASER	1	8	4	3	15	8
	604 GESPINSTE WOLLE U AND TIERHAAR	-	-	-	1	4	1
	605 GESPINSTE AUS BAUMWOLLE	1	8	5	1	8	5
	606 GESPINSTE A FLACHS HANF JUTE	-	7	3	-	7	3
	608 HOLZMASSE ZELLSTOFF	376	159	84	771	238	125
	609 KAUTSCHUK BEARBEITET	457	385	208	1246	1247	660
	610 GLASMASSE ROHGLAS	54	58	30	66	70	37

## SPEZIALHANDEL NACH LAENDERN

NR. DER SYSTEMATIK	WARENBEKENNUNG	JULI/DEZEMBER 1989			JANUAR/DEZEMBER 1989		
		DT=100 KG	1000 DM	1000 \$	DT=100 KG	1000 DM	1000 \$
NOCH	C H I L E						
	AUSFUHR						
	611 ZEMENT	833	38	20	1471	55	28
	612 SONST MINERALISCHE BAUSTOFFE	104171	15124	8003	123759	17338	9183
	615 FERROLEGIERUNGEN	2134	433	233	4634	865	461
	616 EISENHALBZEUG	155	29	17	235	40	23
	617 ALUMINIUM ROH AUCH LEGIERUNGEN	435	318	170	605	467	249
	618 KUPFER ROH AUCH LEGIERUNGEN	53	95	49	135	244	127
	619 NICKEL ROH AUCH LEGIERUNGEN	19	106	58	20	188	91
	620 BLEI ROH AUCH LEGIERUNGEN	-	3	1	-	4	1
	621 ZINN ROH AUCH LEGIERUNGEN	10	38	20	18	57	29
	622 ZINK ROH AUCH LEGIERUNGEN	420	193	100	1130	494	254
	623 SONST UNEDLE METALLE ROH	5	29	14	223	284	144
	624 FETTSAEUREN PARAFFIN VASELIN	12599	1900	1003	29175	4097	2153
	625 SONST TECHNISCHE FETTE U DELE	208	156	81	304	238	123
	627 RUECKST D ERDOEL U TEERDESTILL	1215	132	72	1949	200	107
	628 KRAFTSTOFFE SCHMIEROELE EROGAS	4224	1058	561	6896	1675	882
	629 TEER U TEERDESTILL ERZEUGNISSE	128	38	18	176	54	26
	630 AUFBEREITETE KALIDUENGMITTEL	11	4	2	13	7	5
	633 STICKSTOFF A N G DUENGMITTEL	944	317	168	1735	387	205
	635 SONSTIGE CHEMISCHE HALBWAREN	26722	3981	2103	70119	10637	5557
	638 SONSTIGE HALBWAREN	216	45	24	365	88	47
	ZUSAMMEN	166384	30234	16044	271570	51234	27042
7	VORERZEUGNISSE						
	701 GEWEBE A SEIDE REYON SYNTH FAD	260	678	364	499	1460	764
	702 GEWEBE A ZELLWOLLE SYNTH FASER	187	463	246	305	814	428
	703 GEWEBE A WOLLE U AND TIERHAAR	70	208	113	78	285	154
	704 GEWEBE AUS BAUMWOLLE	224	753	395	395	1264	665
	705 GEWEBE AUS FLACHS HANF JUTE	140	344	184	331	677	358
	706 LEDER	2	7	4	5	16	9
	708 PAPIER UND PAPPE	6278	2607	1382	10270	4859	2575
	709 FURNIERE SPERRHOLZ U DGL	78	43	23	102	56	30
	710 STEINZEUG TON PORZELLANERZEUGN	833	686	365	1513	1250	663
	711 GLAS	142	125	65	243	279	144
	712 KUNSTSTOFFE	33739	15544	8308	58270	28466	15077
	713 TEERFARBSTOFFE	1526	5087	2721	2968	8644	4595
	714 SONST FARBSTOFFE FARBEN LACKE	4650	4087	2185	9084	7563	4019
	715 DEXTRINE GELATINE UND LEIME	1165	619	328	1988	1293	681
	716 SPRENGSTOFFE SCHIESSB D ZUENDW	57	212	111	225	459	240
	717 SONST CHEMISCHE VORERZEUGNISSE	36973	14570	7720	68624	29803	15724
	718 GUSSROEHREN	-	1	1	3	15	8
	719 STAHLROEHREN	3332	1087	575	5922	1921	1013
	720 STAB UND FORMEISEN	12526	3035	1602	28698	6365	3362
	721 BLECH AUS EISEN	100735	11325	6071	146105	16633	8874
	722 DRAHT AUS EISEN	3106	1169	623	5731	2188	1163
	723 EISENBANDBAUMATERIAL	918	119	61	932	143	73
	724 SCHMIEDB GUSS SCHMIEDESTUECKE	7	23	11	49	103	54
	725 STANGEN BLECHE USW KUPFER	170	553	292	314	977	513
	726 STANGEN BLECHE USW ALUMINIUM	286	318	166	1612	1249	661
	727 STANGEN BLECHE USW AND UNEDL M	31	226	120	103	530	274
	728 STANGEN BLECHE USW EDELMETALLE	13	162	86	33	366	197
	730 EDELST SCHMUCKST PERLEN BEARB	-	3	1	-	81	40
	731 SONSTIGE VORERZEUGNISSE	238	154	82	335	249	133
	ZUSAMMEN	207686	64208	34205	344737	118008	62491
8	ENDERZEUGNISSE						
	801 STRICKWAREN SEIDE CHEMIEFASERN	22	127	67	37	197	103
	802 STRICKWAREN WOLLE U AND TIERH	3	46	25	7	132	71
	803 STRICKWAREN AUS BAUMWOLLE	5	66	34	7	92	45
	804 SONST KLEIDUNG SEIDE CHEMIEFAS	21	330	175	61	545	284
	805 SONST KLEIDUNG WOLLE AND TIERH	4	101	54	13	196	103
	806 SONST KLEIDUNG AUS BAUMWOLLE	18	115	59	21	161	82
	807 SONST KLEIDUNG FLACHS HANF USW	24	156	82	43	243	127
	808 HUEETE	4	18	11	7	28	16
	809 SONSTIGE SPINNSTOFFWAREN	4275	3206	1699	7446	5544	2919
	810 PELZWAREN	-	6	4	3	14	8
	811 SCHUHE AUS LEDER	12	54	27	34	137	69
	812 ANDERE LEDERWAREN	51	198	103	56	254	133
	813 PAPIERWAREN	3527	2242	1196	6906	4554	2420
	814 BUECHER KARTEN NOTEN BILDER	392	609	321	740	1385	728
	815 HOLZWAREN	176	932	492	400	1539	819
	816 KAUTSCHUKWAREN	1893	2626	1411	3204	4530	2413
	817 STEINWAREN	461	381	200	806	641	334
	818 STEINZEUG PORZELLAN U AE WAREN	58	226	118	245	395	203
	819 GLASWAREN	645	1302	699	2006	3202	1685
	820 MESSERSCHMIEDEWAREN	94	554	299	178	1016	543
	821 WERKZEUGE LANDWIRTSCH GERAETE	1996	4703	2515	3430	8228	4377
	822 SONSTIGE EISENWAREN	26774	12563	6712	53661	31412	16613
	823 WAREN A KUPFER U KUPFERLEGIER	69	247	133	86	347	184
	824 EDELMETALLW VERGOLD VERSILB W	4	184	97	6	641	342
	825 SONST WAREN A UNEDLEN METALLEN	8078	7128	3798	15674	13757	7305
	826 WERKZEUGMASCHINEN WALZWERKSANL	6521	12534	6664	11490	18168	9658
	827 TEXTIL LEDERINDUSTRIEMASCHINEN	3794	11271	6002	5588	20309	10773
	828 LANDMASCHINEN U ACKERSCHLEPPER	2368	3767	2012	3673	5176	2749
	830 KRAFTMASCHINEN	1941	7993	4417	4435	12481	6792
	831 PUMPEN DRUCKLUFTMASCHINEN	2937	9476	5084	6313	18495	9856
	832 FOERDERMITTEL	2483	3970	2111	3709	5868	3098
	833 PAPIER UND DRUCKMASCHINEN	2506	11363	6121	4159	16467	8818
	834 BUEROMASCHINEN	341	2678	1433	526	4468	2388
	835 NAHRUNGSMITTELINDUSTRIEMASCHIN	1250	6342	3390	2423	9749	5147
	836 SONSTIGE MASCHINEN	21234	59360	31608	34935	93756	49720
	841 ELEKTROTECHNISCHE ERZEUGNISSE	16288	49841	26866	33040	97236	51791
	842 UHREN	60	559	300	83	792	421
	843 FEINMECHAN U OPTISCHE ERZEUGN	1434	16999	9079	2778	29615	15751



SPEZIALHANDEL NACH LAENDERN

NR. DER SYSTEMATIK	WARENBEKENNUNG	JULI/DEZEMBER 1989			JANUAR/DEZEMBER 1989		
		DT=100 KG	1000 DM	1000 \$	DT=100 KG	1000 DM	1000 \$
NOCH	CHILE	AUSFUHR					
	844 HACHSWAREN UND SEIFEN	333	375	197	542	593	311
	845 WAREN AUS KUNSTSTOFFEN	7524	9054	4862	12840	15272	8134
	846 SPIELFILME BEL FILME PLATTEN	-	25	13	6	69	36
	847 PHOTOCHEMISCHE ERZEUGNISSE	379	467	249	660	703	373
	848 BLEISTIFTE U CHEM BUEROBEDARF	8993	3616	1919	23356	8390	4424
	849 PHARMAZEUTISCHE ERZEUGNISSE	2789	9370	4986	5853	21087	11175
	850 KOSMETISCHE ERZEUGNISSE	541	1551	840	932	2385	1281
	851 SONSTIGE CHEMISCHE ERZEUGNISSE	32277	19662	10443	63967	37593	19810
	852 MUSIKINSTRUMENTE	13	82	43	69	364	190
	853 KINDERSPIELZEUG CHRISTBAUMSCHM	135	288	154	189	459	241
	855 WASSERFAHRZEUGE	54229	13321	7424	56561	18623	10103
	856 LUFTFAHRZEUGE	19	1136	610	20	1304	699
	857 KRAFTFAHRZEUGE	38464	49337	26500	70239	88932	47447
	858 FAHRRADER	86	60	32	133	104	53
	859 SONSTIGE FAHRZEUGE	1523	851	455	3052	1685	899
	869 SONSTIGE ENDERZEUGNISSE	2450	5007	2645	11556	17985	9549
	ZUSAMMEN	261518	348475	186790	458104	627318	333613
	FERTIGWAREN 7+8	469204	412683	220995	802841	745326	396104
	GEWERBL. WIRTSCHAFT 5-8	650096	446187	238777	1101042	803347	426753
9	AUSSERDEM						
	901 RUECKWAREN	1	3	1	1	4	2
	902 ERSATZLIEFERUNGEN	22	164	87	38	352	187
	INSGESAMT	759948	457607	244959	1349320	826894	439334
	DARUNTER						
	EIGENVEREDELUNG	34256	38564	20695	76825	74346	39648
	LOHNVEREDELUNG	204	354	195	361	1345	716
	PASSIVE VEREDELUNG	-	21	12	-	66	35
	BOLIVIEN	EINFUHR					
3	NAHRUNGSMITTEL PFL URSPR						
	306 HIRSE UND SONSTIGES GETREIDE	55	11	5	75	17	9
	318 SUEDFRUECHTE	187	104	59	269	145	80
	320 KAKAO ROH	389	207	115	868	415	226
	321 KAKADERZEUGNISSE	28	24	14	92	82	44
	324 DELFRUECHTE ZUR ERNAEHRUNG	102604	5882	3095	145506	8281	4306
	327 DELKUCHEN	21221	832	454	21221	832	454
	ZUSAMMEN	124484	7060	3742	168031	9772	5119
4	GENUSSMITTEL						
	402 KAFFEE	959	482	260	4176	2052	1107
	407 BRANNTWEIN	3	4	2	3	4	2
	ZUSAMMEN	962	486	262	4179	2056	1109
	ERNAEHRUNGSMIRTSCHAFT 1-4	125446	7546	4004	172210	11828	6228
5	ROHSTOFFE						
	524 ZINKERZE	21067	1791	984	39478	3142	1708
	528 SONSTIGE ERZE UND METALLASCHEN	-	-	-	1483	1130	612
	538 SONST ROHSTOFFE AUCH ABFAELLE	-	2	1	-	2	1
	ZUSAMMEN	21067	1793	985	40961	4274	2321
6	HALBWAREN						
	607 BAU UND NUTZHOZL SCHNITTHOZL	538	99	54	2493	501	264
	621 ZINN ROH AUCH LEGIERUNGEN	1643	2519	1330	3580	5532	2885
	637 GOLD FUER GEWERBLICHE ZWECHE	69	4816	2565	179	12206	6471
	638 SONSTIGE HALBWAREN	81	3262	1782	81	3312	1808
	ZUSAMMEN	2331	10696	5731	6333	21551	11428
7	VORERZEUGNISSE						
	703 GEWEBE A WOLLE U AND TIERHAAR	-	-	-	1	2	-
	706 LEDER	3	44	22	13	162	84
	707 FELLE ZU PELZWERK BEARBEITET	1	12	6	2	17	9
	717 SONST CHEMISCHE VORERZEUGNISSE	300	205	106	800	514	267
	730 EDELST SCHMUCKST PERLEN BEARB	-	1	1	-	2	2
	ZUSAMMEN	304	262	135	816	697	362
8	ENDERZEUGNISSE						
	801 STRICKWAREN SEIDE CHEMIEFASERN	-	4	2	6	23	11
	802 STRICKWAREN WOLLE U AND TIERH	58	661	354	76	753	402
	803 STRICKWAREN AUS BAUMWOLLE	1	8	4	1	9	4
	805 SONST KLEIDUNG WOLLE AND TIERH	2	21	12	4	34	17
	806 SONST KLEIDUNG AUS BAUMWOLLE	-	1	1	-	1	1
	807 SONST KLEIDUNG FLACHS HANF USW	-	2	-	-	2	-
	808 HUETE	-	1	-	-	1	-
	809 SONSTIGE SPINNSTOFFWAREN	1	2	1	3	8	4
	810 PELZWAREN	2	6	3	3	13	6
	811 SCHUHE AUS LEDER	-	4	2	-	4	2
	812 ANDERE LEDERWAREN	8	212	114	12	303	161
	814 BUECHER KARTEN NOTEN BILDER	1	6	2	1	16	7
	815 HOLZWAREN	100	34	18	100	34	18
	818 STEINZEUG PORZELLAN U AE WAREN	2	4	2	4	10	5
	819 GLASWAREN	-	2	1	1	3	1
	820 MESSERSCHMIEDEWAREN	2	6	3	2	6	3
	841 ELEKTROTECHNISCHE ERZEUGNISSE	1	15	8	1	16	9
	843 FEINMECHAN U OPTISCHE ERZEUGN	-	-	-	-	2	1
	846 SPIELFILME BEL FILME PLATTEN	-	2	1	-	2	1
	852 MUSIKINSTRUMENTE	2	10	5	5	34	17
	856 LUFTFAHRZEUGE	-	4	2	-	4	2

SPEZIALHANDEL NACH LAENDERN

NR. DER SYSTEMATIK	WARENBENENNUNG	JULI/DEZEMBER 1989			JANUAR/DEZEMBER 1989		
		DT=100 KG	1000 DM	1000 \$	DT=100 KG	1000 DM	1000 \$
NOCH	B O L I V I E N						
	EINFUHR						
	857 KRAFTFAHRZEUGE	17	7	4	17	7	4
	869 SONSTIGE ENDERZEUGNISSE	19	48	23	20	50	23
	ZUSAMMEN	216	1060	562	256	1335	699
	FERTIGWAREN 7+8	520	1322	697	1072	2032	1061
	GEWERBL. WIRTSCHAFT 5-8	23918	13811	7413	48366	27857	14810
9	AUSSERDEM						
	901 RUECKWAREN	29	260	139	32	367	196
	INSGESAMT	149393	21617	11556	220608	40052	21234
	DARUNTER						
	EIGENVEREDELUNG	-	5	3	738	350	187
	LOHNVEREDELUNG	490	288	158	1089	567	310
	A U S F U H R						
1	LEBENDE TIERE						
	104 SONSTIGE LEBENDE TIERE	1	19	10	5	68	36
	ZUSAMMEN	1	19	10	5	68	36
2	NAHRUNGSMITTEL TIER URSPR						
	201 MILCH	400	142	77	11900	4280	2312
	203 KAESE	3	1	1	3	1	1
	208 SCHMALZ TALG TIER OELE FETTE	-	-	-	451	42	21
	209 EIER EIWEISS EIGELB	-	-	-	1	1	-
	ZUSAMMEN	403	143	78	12355	4324	2334
3	NAHRUNGSMITTEL PFL URSPR						
	321 KAKADERZEUGNISSE	4	4	2	4	6	3
	322 GEWUERZE	2	2	1	28	13	7
	323 ZUCKER	40	14	7	61	22	11
	324 OELFRUECHTE ZUR ERNAEHRUNG	378	39	20	578	77	41
	326 MARGARINE U AEHNL SPEISEFETTE	29	20	11	37	26	14
	329 SONST ABFALLERZEUGN VIEHFUETT	385	57	32	435	64	36
	331 SONST PFLANZL NAHRUNGSMITTEL	29	33	14	67	72	33
	332 LEB PFLANZEN ZIERGAERT ERZEUGN	-	2	1	3	6	4
	ZUSAMMEN	867	171	88	1213	286	149
4	GENUSSMITTEL						
	401 HOPFEN	23	62	33	23	62	33
	405 TABAKERZEUGNISSE	-	1	1	-	1	1
	406 BIER	5	1	-	128	19	10
	407 BRANNTWEIN	3	6	2	8	34	17
	408 WEIN	77	30	16	124	45	25
	ZUSAMMEN	108	100	52	283	161	86
	ERNAEHRUNGSWIRTSCHAFT 1-4	1379	433	228	13856	4839	2605
5	ROHSTOFFE						
	502 ZELLWOLLE SYNTHET FASERN U ABF	493	135	74	789	221	120
	506 ABF V GESPINSTWAREN LUMPEN	89	20	11	89	20	11
	514 ROHGUUMMEN SCHELLACK BALSAME	19	10	6	26	23	14
	530 SPEISE UND INDUSTRIESALZ	120	12	7	150	16	9
	532 SONSTIGE STEINE UND ERDEN	184	27	12	208	33	15
	534 SONST ROHSTOFFE F CHEM ERZEUGN	17	10	6	419	62	34
	538 SONST ROHSTOFFE AUCH ABFAELLE	-	2	1	-	2	1
	ZUSAMMEN	922	216	117	1681	377	204
6	HALBWAREN						
	602 REYON SYNTHET FAEDEN AUCH GEZW	3971	1396	752	8710	2961	1575
	604 GESPINSTE WOLLE U AND TIERHAAR	25	5	3	25	5	3
	608 HOLZMASSE ZELLSTOFF	2	2	1	2	2	1
	609 KAUTSCHUK BEARBEITET	86	86	44	102	109	57
	610 GLASMASSE ROHGLAS	1	2	1	3	5	3
	612 SONST MINERALISCHE BAUSTOFFE	-	2	1	690	126	66
	622 ZINK ROH AUCH LEGIERUNGEN	400	151	81	1800	714	379
	624 FETTSAEUREN PARAFFIN VASELIN	123	43	25	214	102	55
	625 SONST TECHNISCHE FETTE U OELE	151	49	27	161	59	33
	628 KRAFTSTOFFE SCHMIEROELE ERDGAS	210	55	31	321	90	50
	629 TEER U TEERDESTILL ERZEUGNISSE	1	1	1	2	4	2
	630 AUFBEREITETE KALIDUENGEMITTEL	-	1	1	-	1	1
	633 STICKSTOFF A N G DUENGEMITTEL	560	20	11	1348	53	28
	635 SONSTIGE CHEMISCHE HALBWAREN	1412	252	133	3792	502	265
	638 SONSTIGE HALBWAREN	2	1	1	55	4	3
	ZUSAMMEN	6944	2066	1113	17226	4737	2521
7	VORERZEUGNISSE						
	701 GEWEBE A SEIDE REYON SYNTH FAD	-	4	2	-	4	2
	702 GEWEBE A ZELLWOLLE SYNTH FASER	6	13	7	6	14	8
	703 GEWEBE A WOLLE U AND TIERHAAR	-	-	-	-	2	1
	704 GEWEBE AUS BAUMWOLLE	2	17	10	2	17	10
	705 GEWEBE AUS FLACHS HANF JUTE	13	21	11	39	82	43
	708 PAPIER UND PAPPE	290	106	57	532	221	119
	710 STEINZEUG TON PORZELLANERZEUGN	2	2	1	11	10	4
	711 GLAS	63	12	7	68	16	9
	712 KUNSTSTOFFE	8142	1927	1030	13296	3481	1853
	713 TEERFARBSTOFFE	148	601	317	259	945	500
	714 SONST FARBSTOFFE FARBEN LACKE	265	320	171	660	622	328
	715 DEXTRINE GELATINE UND LEINE	226	207	110	464	351	187
	717 SONST CHEMISCHE VORERZEUGNISSE	2450	1049	553	7455	3113	1642
	719 STAHLROEHRN	30	22	13	82	32	18
	720 STAB UND FORMEISEN	-	-	-	67	15	8
	721 BLECH AUS EISEN	78	49	26	78	49	26
	722 DRAHT AUS EISEN	75	63	33	137	92	50

SPEZIALHANDEL NACH LAENDERN

NR. DER SYSTEMATIK	WARENBENENNUNG	JULI/DEZEMBER 1989			JANUAR/DEZEMBER 1989		
		DT=100 KG	1000 DM	1000 \$	DT=100 KG	1000 DM	1000 \$
<b>NOCH B O L I V I E N                      AUSFUHR</b>							
723	EISENBAHNOBERBAUMATERIAL	4	4	2	4	4	2
724	SCHMIEDB GUSS SCHMIEDESTUECKE	2	5	3	2	8	4
726	STANGEN BLECHE USW KUPFER	15	30	15	254	260	132
726	STANGEN BLECHE USW ALUMINIUM	14	15	7	14	15	7
727	STANGEN BLECHE USW AND UNEDL M	-	11	6	-	11	6
728	STANGEN BLECHE USW EDELMETALLE	-	3	2	-	3	2
731	SONSTIGE VORERZEUGNISSE	585	351	202	588	355	204
	ZUSAMMEN	12410	4832	2585	24018	9722	5185
<b>8                      ENDERZEUGNISSE</b>							
801	STRICKWAREN SEIDE CHEMIEFASERN	-	8	5	1	27	14
802	STRICKWAREN WOLLE U AND TIERH	-	-	-	-	1	1
803	STRICKWAREN AUS BAUMWOLLE	-	11	3	2	37	15
804	SONST KLEIDUNG SEIDE CHEMIEFAS	1	15	8	12	80	40
805	SONST KLEIDUNG WOLLE AND TIERH	-	9	5	2	30	16
806	SONST KLEIDUNG AUS BAUMWOLLE	1	4	2	1	4	2
807	SONST KLEIDUNG FLACHS HANF USW	2	7	4	2	8	5
808	HUETE	7	35	17	8	44	21
809	SONSTIGE SPINNSTOFFWAREN	3	8	4	40	62	31
810	PELZWAREN	-	-	-	-	12	6
811	SCHUHE AUS LEDER	-	-	-	7	45	24
812	ANDERE LEDERWAREN	-	1	1	-	6	4
813	PAPIERWAREN	129	89	46	278	195	99
814	BUECHER KARTEN NOTEN BILDER	48	58	32	82	159	84
815	HOLZWAREN	14	29	17	45	101	54
816	KAUTSCHUKWAREN	82	141	77	192	345	186
817	STEINWAREN	4	5	2	22	22	10
818	STEINZEUG PORZELLAN U AE WAREN	31	44	22	53	74	37
819	GLASWAREN	41	106	57	99	188	101
820	MESSERSCHMIEDEWAREN	8	89	48	15	119	64
821	WERKZEUGE LANDWIRTSCH GERAETE	250	440	234	517	1000	528
822	SONSTIGE EISENWAREN	1619	1940	1024	1921	2271	1200
823	WAREN A KUPFER U KUPFERLEGIER	4	24	12	4	25	12
824	EDELMETALLW VERGOLD VERSILB W	1	16	8	1	24	13
825	SONST WAREN A UNEDLEN METALLEN	241	370	192	382	583	304
826	WERKZEUGMASCHINEN WALZWERKSANL	437	619	322	634	1118	586
827	TEXTIL LEDERINDUSTRIEMASCHINEN	106	613	329	168	915	490
828	LANDMASCHINEN U ACKERSCHLEPPER	2	5	3	15	41	23
830	KRAFTMASCHINEN	4	610	322	5	632	334
831	PUMPEN DRUCKLUFTMASCHINEN	181	664	352	218	950	507
832	FOERDERMITTEL	42	197	102	103	376	198
833	PAPIER UND DRUCKMASCHINEN	188	439	236	249	588	313
834	BUEROMASCHINEN	62	345	186	117	721	382
835	NAHRUNGSMITTELINDUSTRIEMASCHIN	25	194	102	38	249	131
836	SONSTIGE MASCHINEN	2992	11215	5845	3531	13216	6894
841	ELEKTROTECHNISCHE ERZEUGNISSE	1187	3760	2002	1427	5224	2764
842	UHREN	-	6	2	-	9	2
843	FEINMECHAN U OPTISCHE ERZEUGN	102	841	442	189	1828	952
844	WACHSWAREN UND SEIFEN	17	22	12	40	49	26
845	WAREN AUS KUNSTSTOFFEN	232	645	346	560	1260	668
846	SPIELFILME BEL FILME PLATTEN	1	14	7	1	25	13
847	PHOTOCHEMISCHE ERZEUGNISSE	201	216	119	290	334	181
848	BLEISTIFTE U CHEM BUEROBEDARF	119	372	195	285	606	317
849	PHARMAZEUTISCHE ERZEUGNISSE	323	1674	887	692	2708	1426
850	KOSMETISCHE ERZEUGNISSE	64	112	58	129	222	114
851	SONSTIGE CHEMISCHE ERZEUGNISSE	2286	959	515	6614	2558	1358
853	KINDERSPIELZEUG CHRISTBAUMSCHM	8	27	15	8	28	15
855	WASSERFAHRZEUGE	-	-	-	1	1	1
856	LUFTFAHRZEUGE	-	-	-	32	5186	2832
857	KRAFTFAHRZEUGE	1908	1040	559	3053	2394	1272
859	SONSTIGE FAHRZEUGE	80	19	9	87	58	30
869	SONSTIGE ENDERZEUGNISSE	138	231	121	228	395	208
	ZUSAMMEN	13191	28288	14908	22400	47163	24908
	FERTIGWAREN 7+8	25601	33120	17493	46418	56885	30073
	GENERBL. WIRTSCHAFT 5-8	33467	35402	18723	65325	61999	32798
<b>9                      AUSSERDEM</b>							
901	RUECKWAREN	1	40	21	1	40	21
902	ERSATZLIEFERUNGEN	4	19	10	5	73	39
	INSGESAMT	34851	35894	18982	79187	66951	35463
	DARUNTER						
	EIGENVEREDELUNG	6714	1808	982	7363	7873	4277
	LOHNVEREDELUNG	2093	9728	5059	2093	9737	5064
	PASSIVE VEREDELUNG	-	3	2	-	3	2
<b>P A R A G U A Y</b>							
<b>E I N F U H R</b>							
<b>2                      NAHRUNGSMITTEL TIER URSPR</b>							
204	FLEISCH UND FLEISCHWAREN	154	106	56	1146	1004	527
206	FISCHE UND FISCHZUBEREITUNGEN	-	36	19	31	85	45
210	HONIG	-	-	-	39	5	3
	ZUSAMMEN	154	142	75	1216	1094	575
<b>3                      NAHRUNGSMITTEL PFL URSPR</b>							
316	GEMUESE SONST KUECHENGEWAECHSE	21	4	1	21	4	1
317	OBST AUSSER SUEDFRUECHTEN	88	20	11	127	26	14
318	SUEDFRUECHTE	126	10	5	333	88	47
324	OELFRUECHTE ZUR ERNAEHRUNG	963946	52825	27611	1472218	82901	42820
325	PFLANZL OELE U FETTE Z ERNAEHR	4	6	3	4	6	3

## SPEZIALHANDEL NACH LAENDERN

NR. DER SYSTEMATIK	WARENBEKENNUNG	JULI/DEZEMBER 1989			JANUAR/DEZEMBER 1989		
		DT=100 KG	1000 DM	1000 \$	DT=100 KG	1000 DM	1000 \$
NOCH	PARAGUAY						
	EINFUHR						
	327 DELKUCHEN	49986	1778	972	91680	4093	2234
	331 SONST PFLANZL NAHRUNGSMITTEL	319	151	81	359	167	89
	332 LEB PFLANZEN ZIERGAERT ERZEUGN	4	8	5	25	48	27
	ZUSAMMEN	1014494	54802	28689	1664767	87333	45235
4	GENUSSMITTEL						
	402 KAFFEE	2550	1003	537	8269	2717	1440
	404 ROHTABAK	65	25	15	1013	288	155
	ZUSAMMEN	2615	1028	552	9282	3005	1595
	ERNAEHRUNGSWIRTSCHAFT 1-4	1017263	55972	29316	1575265	91432	47405
5	ROHSTOFFE						
	503 WOLLE AND TIERHAARE REISSWOLLE	389	314	168	773	750	396
	504 BAUMWOLLE REISSBAUMWOLLE ABF	32538	9515	5040	62019	17031	8916
	508 ANDERE FELLE UND MAEUTE	-	-	-	170	292	156
	515 OELFRUECHTE FUER TECHN DELE	16076	1512	853	16076	1512	853
	534 SONST ROHSTOFFE F CHEM ERZEUGN	445	197	108	1655	827	437
	538 SONST ROHSTOFFE AUCH ABFAELLE	2501	270	145	3806	458	245
	ZUSAMMEN	51949	11808	6314	84499	20870	11003
6	HALBWAREN						
	604 GESPINSTE WOLLE U AND TIERHAAR	22	43	22	22	43	22
	607 BAU UND NUTZ HOLZ SCHNITTHOLZ	183	50	28	499	78	42
	624 FETTSAEUREN PARAFFIN VASELIN	500	36	19	500	36	19
	625 SONST TECHNISCHE FETTE U OELE	3653	553	294	5348	814	432
	634 GERBSTOFFAUSZUEGE	3029	475	257	6579	1077	574
	ZUSAMMEN	7387	1157	620	12948	2048	1089
7	VORERZEUGNISSE						
	703 GEWEBE A WOLLE U AND TIERHAAR	-	2	1	-	2	1
	704 GEWEBE AUS BAUMWOLLE	160	86	48	162	87	49
	706 LEDER	42	73	41	347	949	510
	708 PAPIER UND PAPPE	-	-	-	2	2	1
	709 FURNIERE SPERRHOLZ U DGL	72	8	4	276	25	13
	717 SONST CHEMISCHE VORERZEUGNISSE	148	464	251	706	1328	708
	721 BLECH AUS EISEN	-	-	-	252	26	13
	ZUSAMMEN	422	633	345	1745	2419	1295
8	ENDERZEUGNISSE						
	802 STRICKWAREN WOLLE U AND TIERH	-	2	1	-	3	1
	803 STRICKWAREN AUS BAUMWOLLE	11	49	26	11	49	26
	804 SONST KLEIDUNG SEIDE CHEMIEFAS	-	-	-	6	22	12
	806 SONST KLEIDUNG AUS BAUMWOLLE	36	69	39	36	70	39
	809 SONSTIGE SPINNSTOFFWAREN	1	1	-	3	2	1
	811 SCHUHE AUS LEDER	1	2	2	1	5	3
	812 ANDERE LEDERWAREN	61	241	124	97	396	209
	814 BUECHER KARTEN NOTEN BILDER	-	225	119	1	327	175
	815 HOLZWAREN	1017	181	98	1199	211	113
	822 SONSTIGE EISENWAREN	220	1253	655	337	1895	986
	826 WERKZEUGMASCHINEN WALZWERKSANL	11	26	15	11	31	18
	827 TEXTIL LEDERINDUSTRIEMASCHINEN	7	4	3	7	4	3
	835 NAHRUNGSMITTELINDUSTRIEMASCHIN	-	-	-	14	13	7
	841 ELEKTROTECHNISCHE ERZEUGNISSE	2	55	30	3	80	43
	844 WACHSWAREN UND SEIFEN	-	-	-	33	9	5
	852 MUSIKINSTRUMENTE	-	2	1	1	7	3
	857 KRAFTFAHRZEUGE	12	13	7	27	28	15
	869 SONSTIGE ENDERZEUGNISSE	-	2	-	-	3	-
	ZUSAMMEN	1379	2125	1120	1787	3155	1659
	FERTIGWAREN 7+8	1801	2758	1465	3532	5574	2954
	GEWERBL. WIRTSCHAFT 5-8	61137	15723	8399	100979	28492	15046
9	AUSSERDEM						
	901 RUECKWAREN	24	234	132	44	3082	1655
	INSGESAMT	1078424	71929	37847	1676288	123006	64106
	DARUNTER						
	EIGENVEREDELUNG	764	310	163	4802	1390	726
	LOHNVEREDELUNG	1094	485	267	1592	674	368
	A U S F U H R						
2	NAHRUNGSMITTEL TIER URSPR						
	203 KAESE	7	9	4	7	9	4
	206 FISCH E UND FISCHZUBEREITUNGEN	23	37	19	48	81	43
	ZUSAMMEN	30	46	23	55	90	47
3	NAHRUNGSMITTEL PFL URSPR						
	310 NICHTOELHALTIGE SAEMEREIEN	-	-	-	-	1	-
	318 SUEDFRUECHTE	-	-	-	1	1	-
	319 GEMUESE OBSTKONSERV FRUCHTSAFT	5	4	3	6	5	3
	321 KAKAOERZEUGNISSE	17	21	13	18	22	13
	322 GEWUERZE	1	1	-	1	1	-
	323 ZUCKER	11	3	2	11	3	2
	325 PFLANZL OELE U FETTE Z ERNAEHR	-	-	-	1	1	1
	326 MARGARINE U AEHNL SPEISEFETTE	3	2	1	8	6	3
	329 SONST ABFALLERZEUGN VIEHFUETT	50	7	4	1055	98	52
	331 SONST PFLANZL NAHRUNGSMITTEL	22	20	9	73	47	24
	ZUSAMMEN	109	58	32	1174	185	98
4	GENUSSMITTEL						
	401 HOPFEN	24	75	43	124	201	111
	405 TABAKERZEUGNISSE	2	4	2	2	4	2
	406 BIER	1050	164	86	3223	542	286

SPEZIALHANDEL NACH LAENDERN

NR. DER SYSTEMATIK	HARENBEKENNUNG	JULI/DEZEMBER 1989			JANUAR/DEZEMBER 1989		
		DT=100 KG	1000 DM	1000 \$	DT=100 KG	1000 DM	1000 \$
NOCH	PARAGUAY						
	AUSFUHR						
	407 BRANNTWEIN	40	17	10	40	17	10
	408 WEIN	297	96	51	450	147	77
	ZUSAMMEN	1413	356	192	3839	911	486
	ERNAHRUNGSWIRTSCHAFT 1-4	1552	460	247	5068	1186	631
5	ROHSTOFFE						
	506 ABF V GESPINSTWAREN LUMPEN	598	86	46	1138	180	97
	514 ROHGUMMEN SCHELLACK BALSAME	10	3	2	10	3	2
	528 SONSTIGE ERZE UND METALLASCHEN	7	1	1	17	3	2
	530 SPEISE UND INDUSTRIESALZ	25	3	2	40	5	3
	532 SONSTIGE STEINE UND ERZEN	74	6	3	281	30	16
	534 SONST ROHSTOFFE F CHEM ERZEUGN	102	7	4	2310	112	60
	536 PFLANZL FLECHT U POLSTERSTOFFE	-	1	1	-	7	1
	538 SONST ROHSTOFFE AUCH ABFAELLE	-	7	4	-	7	4
	ZUSAMMEN	816	114	63	3796	342	185
6	HALBWAREN						
	602 REYON SYNTHET FAEDEN AUCH GEZWH	20	85	44	30	110	57
	609 KAUTSCHUK BEARBEITET	-	-	-	25	39	21
	610 GLASMASSE ROHGLAS	3	4	2	3	4	2
	612 SONST MINERALISCHE BAUSTOFFE	2055	331	189	2084	342	195
	616 EISENHALBZEUG	41	30	16	71	54	29
	618 KUPFER ROH AUCH LEGIERUNGEN	-	-	-	2	4	2
	624 FETTSAEUREN PARAFFIN VASELIN	138	34	18	211	46	25
	625 SONST TECHNISCHE FETTE U OELE	-	-	-	1	1	-
	628 KRAFTSTOFFE SCHMIERDELE ERDGAS	6	11	6	85	32	17
	629 TEER U TEERDESTILL ERZEUGNISSE	37	8	5	37	8	5
	633 STICKSTOFF A N G DUENGMITTEL	310	5	2	321	11	6
	635 SONSTIGE CHEMISCHE HALBWAREN	2504	253	134	4858	500	265
	ZUSAMMEN	5114	761	416	7737	1151	623
7	VORERZEUGNISSE						
	701 GEWEBE A SEIDE REYON SYNTH FAD	1	53	29	14	294	155
	702 GEWEBE A ZELLWOLLE SYNTH FASER	-	11	5	1	15	6
	703 GEWEBE A WOLLE U AND TIERHAAR	88	491	261	188	1072	570
	704 GEWEBE AUS BAUMWOLLE	-	19	10	8	57	29
	705 GEWEBE AUS FLACHS HANF JUTE	34	17	8	35	19	9
	707 FELLE ZU PELZWERK BEARBEITET	-	-	-	-	1	1
	708 PAPIER UND PAPPE	114	44	23	123	52	27
	710 STEINZEUG TON PORZELLANERZEUGN	185	55	29	199	66	35
	711 GLAS	1	2	2	2	3	3
	712 KUNSTSTOFFE	836	553	294	1153	791	419
	713 TEERFARBSTOFFE	141	376	200	419	858	454
	714 SONST FARBSTOFFE FARBEN LACKE	80	94	50	932	580	299
	715 DEXTRINE GELATINE UND LEIME	1416	343	182	2222	517	276
	716 SPRENGSTOFFE SCHIESSBED ZUENDW	76	130	69	109	146	78
	717 SONST CHEMISCHE VORERZEUGNISSE	2903	875	461	4586	1515	800
	719 STAHLROEHREN	259	41	23	401	64	35
	720 STAB UND FORMEISEN	5	6	3	5	6	3
	721 BLECH AUS EISEN	-	-	-	83	10	5
	722 DRAHT AUS EISEN	9	6	3	11	8	4
	724 SCHMIEDB GUSS SCHMIEDESTUECKE	-	-	-	-	1	-
	725 STANGEN BLECHE USH KUPFER	8	21	12	9	22	13
	727 STANGEN BLECHE USH AND UNEDL M	-	23	12	-	28	15
	728 STANGEN BLECHE USH EDELMETALLE	-	-	-	-	5	3
	731 SONSTIGE VORERZEUGNISSE	2	11	5	18	24	12
	ZUSAMMEN	6158	3171	1681	10518	6134	3251
8	ENDERZEUGNISSE						
	801 STRICKWAREN SEIDE CHEMIEFASERN	5	9	5	12	58	29
	802 STRICKWAREN WOLLE U AND TIERH	-	3	1	-	5	1
	803 STRICKWAREN AUS BAUMWOLLE	2	41	22	3	61	33
	804 SONST KLEIDUNG SEIDE CHEMIEFAS	-	28	15	-	46	20
	805 SONST KLEIDUNG WOLLE AND TIERH	-	27	13	-	50	22
	806 SONST KLEIDUNG AUS BAUMWOLLE	-	16	10	-	23	13
	807 SONST KLEIDUNG FLACHS HANF USH	-	16	7	-	23	10
	808 HUETE	-	2	1	-	3	1
	809 SONSTIGE SPINNSTOFFWAREN	9	58	31	50	129	69
	811 SCHUHE AUS LEDER	-	1	-	-	1	-
	812 ANDERE LEDERWAREN	1	2	1	2	10	4
	813 PAPIERWAREN	35	33	18	114	80	42
	814 BUECHER KARTEN NOTEN BILDER	80	164	89	151	315	164
	815 HOLZWAREN	28	60	33	68	117	64
	816 KAUTSCHUKWAREN	779	218	114	1726	514	267
	817 STEINWAREN	5	5	2	15	18	9
	818 STEINZEUG PORZELLAN U AE WAREN	1	2	1	10	22	12
	819 GLASWAREN	211	239	128	264	396	214
	820 MESSERSCHMIEDEWAREN	14	99	51	21	249	129
	821 WERKZEUGE LANDWIRTSCH GERAETE	353	662	346	636	1260	665
	822 SONSTIGE EISENWAREN	642	457	240	684	582	306
	823 WAREN A KUPFER U KUPFERLEGIER	36	66	34	41	86	45
	824 EDELMETALLV VERGOLD VERSILB W	1	38	20	10	69	38
	825 SONST WAREN A UNEDLEN METALLEN	1989	1843	952	2145	2232	1165
	826 WERKZEUGMASCHINEN WALZWERKSANL	197	470	254	551	679	362
	827 TEXTIL LEDERINDUSTRIEMASCHINEN	99	579	314	197	1020	547
	828 LANDMASCHINEN U ACKERSCHLEPPER	67	120	64	175	227	120
	830 KRAFTMASCHINEN	-	5	3	-	41	22
	831 PUMPEN DRUCKLUFTMASCHINEN	64	247	133	98	434	230
	832 FOERDERMITTEL	46	120	65	53	137	73
	833 PAPIER UND DRUCKMASCHINEN	163	453	244	306	864	457
	834 BUEROMASCHINEN	35	421	224	77	659	350
	835 NAHRUNGSMITTELINDUSTRIEMASCHIN	43	276	146	360	2007	1087
	836 SONSTIGE MASCHINEN	445	746	397	820	1855	983

SPEZIALHANDEL NACH LAENDERN

NR. DER SYSTEMATIK	WARENBENENNUNG	JULI/DEZEMBER 1989			JANUAR/DEZEMBER 1989		
		DT=100 KG	1000 DM	1000 \$	DT=100 KG	1000 DM	1000 \$
NOCH	P A R A G U A Y						
	AUSFUHR						
	841 ELEKTROTECHNISCHE ERZEUGNISSE	4149	18943	10060	4575	22802	12073
	842 UHREN	1	114	60	4	128	68
	843 FEINMECHAN U OPTISCHE ERZEUGN	33	727	377	268	1403	730
	844 WACHSWAREN UND SEIFEN	131	52	28	275	91	48
	845 WAREN AUS KUNSTSTOFFEN	165	304	161	233	550	288
	847 PHOTOCHEMISCHE ERZEUGNISSE	31	31	16	51	71	36
	848 BLEISTIFTE U CHEM BUEROBEDARF	204	169	89	227	235	125
	849 PHARMAZEUTISCHE ERZEUGNISSE	579	1737	936	894	3204	1715
	850 KOSMETISCHE ERZEUGNISSE	782	958	519	1318	1577	844
	851 SONSTIGE CHEMISCHE ERZEUGNISSE	3324	1466	787	5316	2817	1505
	852 MUSIKINSTRUMENTE	1	17	7	1	17	7
	853 KINDERSPIELZEUG CHRISTBAUMSCHM	9	32	17	36	66	35
	856 LUFTFAHRZEUGE	-	-	-	-	1	1
	857 KRAFTFAHRZEUGE	1418	4225	2283	3000	9272	4947
	859 SONSTIGE FAHRZEUGE	37	34	18	67	44	23
	869 SONSTIGE ENDERZEUGNISSE	170	472	255	1162	2050	1118
	ZUSAMMEN	16394	36807	19591	26025	58600	31116
	FERTIGWAREN 7+8	22552	39978	21272	38543	64734	34367
	GEWERBL. WIRTSCHAFT 5-8	28482	40853	21751	48076	66227	35175
9	AUSSERDEM						
	902 ERSATZLIEFERUNGEN	3	78	40	3	137	72
	INSGESAMT	30037	41391	22038	53147	67550	35878
	DARUNTER						
	EIGENVEREDELUNG	5030	5324	2872	6118	8411	4507
	LOHNVEREDELUNG	7	53	27	7	60	31
	PASSIVE VEREDELUNG	-	29	16	-	29	16
	U R U G U A Y						
	E I N F U H R						
1	LEBENDE TIERE						
	101 PFERDE	-	-	-	102	51	26
	104 SONSTIGE LEBENDE TIERE	-	-	-	25	-	-
	ZUSAMMEN	-	-	-	103	53	27
2	NAHRUNGSMITTEL TIER URSPR						
	204 FLEISCH UND FLEISCHWAREN	24458	21573	11608	57029	46493	24782
	205 DAERME	4936	2324	1248	9546	5158	2749
	206 FISCH UND FISCHZUBEREITUNGEN	21569	7636	4070	32375	11555	6103
	210 HONIG	14126	2195	1174	26628	4070	2167
	ZUSAMMEN	65089	33728	18100	125578	67276	35801
3	NAHRUNGSMITTEL PFL URSPR						
	307 REIS	6300	507	277	18930	1679	917
	310 NICHTOELHALTIGE SAEMEREIEN	-	-	-	15	10	6
	316 GEMUESE SONST KUECHENGEWAECHSE	114	15	8	1528	95	50
	317 OBST AUSSER SUEDFRUECHTEN	20	13	6	261	71	38
	318 SUEDFRUECHTE	15123	1352	712	15699	1428	750
	319 GEMUESE OBSTKONSERV FRUCHTSAFT	5835	2008	1073	10229	3591	1900
	322 GEWUERZE	22	12	6	22	12	6
	324 OELFRUECHTE ZUR ERNAEHRUNG	16733	827	451	17052	865	471
	327 OELKUCHEN	31415	1291	678	67454	3089	1642
	331 SONST PFLANZL NAHRUNGSMITTEL	22	7	5	22	7	5
	332 LEB PFLANZEN ZIERGAERT ERZEUGN	172	238	127	549	733	385
	ZUSAMMEN	75756	6270	3343	131761	11580	6170
4	GENUSSMITTEL						
	402 KAFFEE	-	-	-	71	36	19
	408 WEIN	3	2	1	3	2	1
	ZUSAMMEN	3	2	1	74	38	20
	ERNAEHRUNGSWIRTSCHAFT 1-4	140848	40000	21444	257516	78947	42018
5	ROHSTOFFE						
	503 WOLLE AND TIERHAARE REISSWOLLE	18455	18201	9730	42861	44615	23750
	504 BAUMWOLLE REISSBAUMWOLLE ABF	-	-	-	3543	904	489
	507 FELLE ZU PELZWERK ROH	3	3	-	6	11	4
	508 ANDERE FELLE UND HAEUTE	25	21	11	25	21	11
	514 ROHGUMMEN SCHELLACK BALSAME	32	223	121	46	323	173
	528 SONSTIGE ERZE UND METALLASCHEN	38	644	370	38	644	370
	532 SONSTIGE STEINE UND ERDEN	165	12	6	165	12	6
	534 SONST ROHSTOFFE F CHEM ERZEUGN	1177	202	110	2773	475	252
	537 EDELST SCHMUCKST PERLEN ROH	34	401	216	125	661	354
	538 SONST ROHSTOFFE AUCH ABFAELLE	28516	3226	1715	57802	6479	3416
	ZUSAMMEN	48445	22933	12279	107384	54145	28825
7	VORERZEUGNISSE						
	702 GEWEBE A ZELLWOLLE SYNTH FASER	-	-	-	-	1	-
	703 GEWEBE A WOLLE U AND TIERHAAR	1953	9268	4998	3324	15117	8037
	704 GEWEBE AUS BAUMWOLLE	-	2	1	-	2	1
	706 LEDER	2100	9222	4925	3633	13926	7403
	707 FELLE ZU PELZWERK BEARBEITET	905	2862	1543	1644	5597	2959
	710 STEINZEUG TON PORZELLANERZEUGN	11185	1043	562	16953	1574	842
	711 GLAS	-	-	-	76	12	7
	712 KUNSTSTOFFE	-	170	90	-	251	133
	717 SONST CHEMISCHE VORERZEUGNISSE	39	14	8	116	333	179
	730 EDELST SCHMUCKST PERLEN BEARB	2	27	15	6	55	30
	ZUSAMMEN	16184	22608	12142	25752	36868	19591

SPEZIALHANDEL NACH LAENDERN

NR. DER SYSTEMATIK	HARENBEKENNUNG	JULI/DEZEMBER 1989			JANUAR/DEZEMBER 1989		
		DT=100 KG	1000 DM	1000 \$	DT=100 KG	1000 DM	1000 \$
NOCH	U R U G U A Y						
	EINFUHR						
8	ENDERZEUGNISSE						
	801 STRICKWAREN SEIDE CHEMIEFASERN	2	25	13	3	26	13
	802 STRICKWAREN WOLLE U AND TIERH	25	299	154	26	312	161
	803 STRICKWAREN AUS BAUMWOLLE	4	67	34	7	106	55
	804 SONST KLEIDUNG SEIDE CHEMIEFAS	-	-	-	36	205	109
	805 SONST KLEIDUNG WOLLE AND TIERH	218	1259	670	218	1259	670
	806 SONST KLEIDUNG AUS BAUMWOLLE	6	28	15	110	291	157
	808 HUETE	-	1	-	-	1	-
	809 SONSTIGE SPINNSTOFFWAREN	14	59	32	14	59	32
	810 PELZWAREN	383	6618	3534	675	10889	5766
	811 SCHUHE AUS LEDER	248	1515	788	248	1515	788
	812 ANDERE LEDERWAREN	1226	11976	6347	1990	19450	10289
	814 BUECHER KARTEN NOTEN BILDER	-	94	51	-	359	195
	815 HOLZWAREN	102	29	15	102	30	15
	816. KAUTSCHUKWAREN	141	138	73	278	306	158
	818 STEINZEUG PORZELLAN U AE WAREN	33	100	56	71	221	120
	822 SONSTIGE EISENWAREN	2	9	5	3	11	6
	823 WAREN A KUPFER U KUPFERLEGIER	8	7	4	19	17	9
	827 TEXTIL LEDERINDUSTRIEMASCHINEN	-	-	-	5	68	37
	833 PAPIER UND DRUCKMASCHINEN	-	-	-	8	89	48
	834 BUEROMASCHINEN	1	9	6	1	15	9
	836 SONSTIGE MASCHINEN	-	-	-	30	27	13
	841 ELEKTROTECHNISCHE ERZEUGNISSE	44	42	21	46	84	43
	842 UHREN	-	1	-	-	14	7
	843 FEINMECHAN U OPTISCHE ERZEUGN	54	303	158	75	506	266
	845 WAREN AUS KUNSTSTOFFEN	5	26	15	5	30	17
	849 PHARMAZEUTISCHE ERZEUGNISSE	2	78	41	6	138	74
	857 KRAFTFAHRZEUGE	121	257	139	389	721	388
	859 SONSTIGE FAHRZEUGE	-	-	-	7	4	2
	869 SONSTIGE ENDERZEUGNISSE	126	596	312	244	1149	607
	ZUSAMMEN	2765	23536	12483	4620	37902	20054
	FERTIGWAREN 7+8	18949	46144	24625	30372	74770	39645
	GEWERBL. WIRTSCHAFT 5-8	67394	69077	36904	137756	128915	68470
9	AUSSERDEM						
	901 RUECKWAREN	884	1024	562	894	1545	827
	INSGESAMT	209126	110101	58910	396166	209407	111315
	DARUNTER						
	EIGENVEREDELUNG	1929	472	248	4516	1876	987
	LOHNVEREDELUNG	1479	567	307	2012	776	418
	PASSIVE VEREDELUNG	1	11	6	1	11	6
	A U S F U H R						
1	LEBENDE TIERE						
	101 PFERDE	5	2	1	5	2	1
	ZUSAMMEN	5	2	1	5	2	1
2	NAHRUNGSMITTEL TIER URSPR						
	201 MILCH	-	-	-	600	229	125
	203 KAESE	17	12	6	38	28	12
	204 FLEISCH UND FLEISCHWAREN	-	-	-	-	1	-
	205 DAERME	344	80	42	344	80	42
	206 FISCHE UND FISCHZUBEREITUNGEN	92	100	54	150	166	89
	209 EIER EIWEISS EIGELB	24	29	14	24	30	14
	ZUSAMMEN	477	221	116	1156	534	282
3	NAHRUNGSMITTEL PFL URSPR						
	310 NICHTOELHALTIGE SAEMEREIEN	-	-	-	77	187	101
	316 GEMUESE SONST KUECHENGEMAECHSE	-	1	-	-	1	-
	318 SUEDFRUECHTE	4	1	-	22	7	3
	319 GEMUESE OBSTKONSERV FRUCHTSAFT	40	19	10	53	27	12
	321 KAKAOERZEUGNISSE	29	35	16	42	56	25
	322 GEMUERZE	20	17	7	20	17	7
	323 ZUCKER	370	66	35	528	95	53
	324 OELFRUECHTE ZUR ERNAEHRUNG	5	1	1	5	1	1
	326 MARGARINE U AEMNL SPEISEFETTE	29	18	11	53	41	23
	329 SONST ABFALLERZEUGN VIEHFUETT	363	52	28	963	143	76
	331 SONST PFLANZL NAHRUNGSMITTEL	813	385	206	868	445	238
	ZUSAMMEN	1673	595	314	2631	1020	539
4	GENUSSMITTEL						
	401 HOPFEN	80	69	36	140	160	82
	402 KAFFEE	-	1	1	-	1	1
	404 ROHTABAK	-	-	-	270	48	24
	405 TABAKERZEUGNISSE	5	14	7	8	22	11
	406 BIER	761	98	54	809	104	57
	407 BRANNTWEIN	1	2	-	7	9	3
	408 WEIN	36	15	8	49	21	12
	ZUSAMMEN	883	199	106	1283	365	190
	ERNAEHRUNGSWIRTSCHAFT 1-4	3038	1017	537	5075	1921	1012
5	ROHSTOFFE						
	502 ZELLWOLLE SYNTHET FASERN U ABF	265	139	72	592	298	159
	506 ABF V GESPINSTWAREN LUMPEN	76	8	4	110	12	6
	507 FELLE ZU PELZWERK ROH	-	-	-	7	13	7
	511 BAU UND NUTZ HOLZ RUNDHOLZ	205	19	11	205	19	11
	514 ROHGUMMEN SCHELLACK BALSAME	50	72	37	97	124	65
	530 SPEISE UND INDUSTRIESALZ	461	22	13	1485	71	39
	532 SONSTIGE STEINE UND ERDEN	2460	90	47	4599	154	79
	534 SONST ROHSTOFFE F CHEM ERZEUGN	116	130	70	192	212	112

## SPEZIALHANDEL NACH LAENDERN

NR. DER SYSTEMATIK	WARENBEKENNUNG	JULI/DEZEMBER 1989			JANUAR/DEZEMBER 1989		
		DT=100 KG	1000 DM	1000 \$	DT=100 KG	1000 DM	1000 \$
NOCH	U R U G U A Y						
	AUSFUHR						
	536 PFLANZL FLECHT U POLSTERSTOFFE	1	8	5	1	8	5
	538 SONST ROHSTOFFE AUCH ABFAELLE	70	3	2	70	4	2
	ZUSAMMEN	3704	491	261	7358	915	485
6	HALBWAREN						
	601 ROHSEIDE UND SEIDENGESPINSTE	-	2	1	-	2	1
	602 REYON SYNTHET FAEDEN AUCH GEZW	564	331	173	1042	645	338
	607 BAU UND NUTZHOELZ SCHNITTHOELZ	-	-	-	1	2	1
	609 KAUTSCHUK BEARBEITET	17	35	17	35	69	35
	612 SONST MINERALISCHE BAUSTOFFE	-	13	7	1828	188	101
	615 FERROLEGIERUNGEN	89	23	12	134	30	16
	616 EISENHALBZEUG	-	-	-	61	12	6
	617 ALUMINIUM ROH AUCH LEGIERUNGEN	1	1	-	2	3	1
	618 KUPFER ROH AUCH LEGIERUNGEN	7	10	5	13	22	11
	619 NICKEL ROH AUCH LEGIERUNGEN	-	1	1	-	3	2
	622 ZINK ROH AUCH LEGIERUNGEN	-	1	-	-	1	-
	624 FETTSAEUREN PARAFFIN VASELIN	537	218	118	1067	406	215
	625 SONST TECHNISCHE FETTE U OEL	3	3	2	41	16	8
	628 KRAFTSTOFFE SCHMIEEROELE ERDGAS	1909	458	246	5142	1139	606
	629 TEER U TEERDESTILL ERZEUGNISSE	31	20	11	166	26	14
	630 AUFBEREITETE KALIDUENGEMITTEL	30000	805	418	45000	1198	628
	633 STICKSTOFF A N G DUENGEMITTEL	135	39	20	145	43	22
	635 SONSTIGE CHEMISCHE HALBWAREN	9436	874	470	13064	1347	716
	638 SONSTIGE HALBWAREN	-	-	-	-	1	-
	ZUSAMMEN	42729	2834	1501	67741	5153	2721
7	VORERZEUGNISSE						
	701 GEWEBE A SEIDE REYON SYNTH FAD	126	239	131	154	299	162
	702 GEWEBE A ZELLWOLLE SYNTH FASER	9	38	21	38	77	39
	704 GEWEBE AUS BAUMWOLLE	37	85	47	89	261	140
	705 GEWEBE AUS FLACHS HANF JUTE	7	24	12	16	51	26
	706 LEDER	7	58	30	42	578	292
	707 FELLE ZU PELZWERK BEARBEITET	1	18	9	41	380	194
	708 PAPIER UND PAPPE	249	130	70	511	247	132
	710 STEINZEUG TON PORZELLANERZEUGN	27	47	25	45	72	39
	711 GLAS	197	25	13	387	55	29
	712 KUNSTSTOFFE	12886	5214	2795	23687	10394	5525
	713 TEERFARBSTOFFE	2070	5313	2837	3431	9202	4883
	714 SONST FARBSTOFFE FARBEN LACKE	2555	1827	976	6552	4402	2329
	715 DEXTRINE GELATINE UND LEIME	291	143	74	341	176	92
	716 SPRENGSTOFFE SCHIESSBED ZUENDW	4	16	9	43	116	62
	717 SONST CHEMISCHE VORERZEUGNISSE	11606	4168	2223	21376	7995	4236
	719 STAHLROEHRN	5	17	9	70	44	23
	720 STAB UND FORMEISEN	1317	474	252	3874	1291	685
	721 BLECH AUS EISEN	928	269	152	3054	966	523
	722 DRAHT AUS EISEN	39	38	21	117	83	45
	724 SCHMIEDOB GUSS SCHMIEDESTUECKE	5	25	14	5	25	14
	725 STANGEN BLECHE USW KUPFER	50	41	23	102	97	53
	726 STANGEN BLECHE USW ALUMINIUM	5	7	4	5	7	4
	727 STANGEN BLECHE USW AND UNEDL M	10	12	7	211	84	46
	728 STANGEN BLECHE USW EDELMETALLE	-	4	2	-	6	2
	731 SONSTIGE VORERZEUGNISSE	31	36	19	51	50	27
	ZUSAMMEN	32462	18268	9775	64242	36958	19602
8	ENDERZEUGNISSE						
	801 STRICKWAREN SEIDE CHEMIEFASERN	-	16	7	3	51	25
	802 STRICKWAREN WOLLE U AND TIERH	-	13	7	-	13	7
	803 STRICKWAREN AUS BAUMWOLLE	-	1	-	5	24	12
	804 SONST KLEIDUNG SEIDE CHEMIEFAS	-	19	9	1	45	23
	805 SONST KLEIDUNG WOLLE AND TIERH	6	31	16	12	39	20
	806 SONST KLEIDUNG AUS BAUMWOLLE	-	1	-	-	5	1
	807 SONST KLEIDUNG FLACHS HANF USW	5	20	10	26	81	41
	809 SONSTIGE SPINNSTOFFWAREN	58	175	91	97	252	130
	810 PELZWAREN	-	35	18	-	36	19
	811 SCHUHE AUS LEDER	2	11	6	5	35	19
	812 ANDERE LEDERWAREN	5	48	26	10	80	42
	813 PAPIERWAREN	356	301	162	558	503	269
	814 BUECHER KARTEN NOTEN BILDER	65	155	83	118	265	140
	815 HOLZWAREN	7	32	16	18	75	38
	816 KAUTSCHUKWAREN	391	716	378	874	1497	787
	817 STEINWAREN	91	56	28	91	58	29
	818 STEINZEUG PORZELLAN U AE WAREN	25	66	36	58	118	64
	819 GLASWAREN	84	142	73	164	257	134
	820 MESSERSCHMIEDEWAREN	10	66	35	15	102	53
	821 WERKZEUGE LANDWIRTSCH GERAETE	185	382	204	330	695	360
	822 SONSTIGE EISENWAREN	1726	1187	637	2735	1844	980
	823 WAREN A KUPFER U KUPFERLEGIER	6	23	11	11	47	23
	824 EDELMETALLW VERGOLD VERSILB W	7	115	63	8	152	82
	825 SONST WAREN A UNEDLEN METALLEN	98	244	124	495	558	286
	826 WERKZEUGMASCHINEN WALZWERKSANL	244	642	350	528	1079	587
	827 TEXTIL LEDERINDUSTRIEMASCHINEN	587	3198	1745	1026	5490	2950
	828 LANDMASCHINEN U ACKERSCHLEPPER	692	793	421	994	1173	622
	830 KRAFTMASCHINEN	3	16	8	312	146	77
	831 PUMPEN DRUCKLUFTMASCHINEN	245	878	465	916	3831	2035
	832 FOERDERMITTEL	702	377	200	1127	873	457
	833 PAPIER UND DRUCKMASCHINEN	62	427	226	284	1515	788
	834 BUEROMASCHINEN	16	158	84	34	225	121
	835 NAHRUNGSMITTELINDUSTRIEMASCHIN	123	993	539	266	1705	915
	836 SONSTIGE MASCHINEN	715	3557	1937	2240	7338	3929
	841 ELEKTROTECHNISCHE ERZEUGNISSE	2118	19930	10639	4211	29884	15951
	842 UHREN	5	35	18	5	56	27
	843 FEINMECHAN U OPTISCHE ERZEUGN	174	2094	1149	438	3665	1973
	844 WACHSWAREN UND SEIFEN	39	54	27	80	104	54



SPEZIALHANDEL NACH LAENDERN

NR. DER SYSTEMATIK	WARENBEKENNUNG	JULI/DEZEMBER 1989			JANUAR/DEZEMBER 1989		
		DT=100 KG	1000 DM	1000 \$	DT=100 KG	1000 DM	1000 \$
<b>NOCH URUGUAY AUSFUHR</b>							
845	WAREN AUS KUNSTSTOFFEN	421	832	439	753	2859	1514
846	SPIELFILME BEL FILME PLATTEN	-	-	-	-	6	4
847	PHOTOCHEMISCHE ERZEUGNISSE	60	54	29	62	73	39
848	BLEISTIFTE U CHEM BUEROBEDARF	451	365	194	862	596	314
849	PHARMAZEUTISCHE ERZEUGNISSE	445	4045	2150	862	7751	4102
850	KOSMETISCHE ERZEUGNISSE	131	199	100	172	291	150
851	SONSTIGE CHEMISCHE ERZEUGNISSE	18010	8611	4582	32615	14564	7707
852	MUSIKINSTRUMENTE	-	4	3	-	4	3
853	KINDERSPIELZEUG CHRISTBAUMSCHM	6	9	4	8	17	8
855	WASSERFAHRZEUGE	16	79	45	73419	6589	3581
857	KRAFTFAHRZEUGE	3060	7161	3844	5518	12873	6843
858	FAHRRADER	57	35	18	82	65	34
859	SONSTIGE FAHRZEUGE	37	31	17	82	70	38
869	SONSTIGE ENDERZEUGNISSE	154	373	203	338	818	435
	ZUSAMMEN	31700	58805	31476	132868	110492	58842
	FERTIGWAREN 7+8	64162	77073	41251	187110	147450	78444
	GENERBL. WIRTSCHAFT 5-8	110595	80398	43013	272209	153518	81650
9	AUSSERDEM	-	-	-	-	2	1
901	RUECKWAREN	-	-	-	-	2	1
902	ERSATZLIEFERUNGEN	1	55	30	839	304	163
	INSGESAMT	113634	81470	43580	278123	155745	82826
	DARUNTER						
	EIGENVEREDELUNG	5766	5341	2881	9753	9774	5214
	LOHNVEREDELUNG	5	77	40	5	77	40
<b>ARGENTINIEN</b>							
<b>EINFUHR</b>							
1	LEBENDE TIERE						
101	PFERDE	48	63	33	349	471	249
		11			79		
104	SONSTIGE LEBENDE TIERE	18	301	160	24	379	201
	ZUSAMMEN	66	364	193	373	850	450
2	NAHRUNGSMITTEL TIER URSPR						
201	MILCH	6703	1157	632	6703	1157	632
204	FLEISCH UND FLEISCHWAREN	264510	296480	159059	458843	521986	278183
205	DAERME	1042	263	139	1569	510	268
206	FISCHE UND FISCHZUBEREITUNGEN	34746	9826	5369	60562	17456	9405
208	SCHMALZ TALG TIER OELE FETTE	250	58	31	517	119	64
210	HONIG	59864	9234	4948	125572	18939	10105
	ZUSAMMEN	367115	317018	170178	653766	560167	298657
3	NAHRUNGSMITTEL PFL URSPR						
301	WEIZEN	2	1	-	2	1	-
305	MAIS	815404	22125	11849	1491287	40094	21516
306	HIRSE UND SONSTIGES GETREIDE	70489	4015	2110	95259	5222	2748
308	MUELLERERIEERZEUGNISSE	358	19	10	629	36	18
310	NICHTOELHALTIGE SAEMEREIEN	-	-	-	27	7	4
311	HUELSENFRUECHTE ZUR ERNAEHRUNG	1795	398	219	6154	1005	542
312	HUELSENFR ZUR VIEHFUETTERUNG	513	89	52	513	89	52
315	ANDERE HACKFRUECHTE	168	29	15	168	29	15
316	GEMUESE SONST KUECHENGEMEAESCHSE	3322	2323	1268	22298	4759	2547
317	OBST AUSSER SUEDFRUECHTEN	82179	10516	5519	530948	68472	35571
318	SUEDFRUECHTE	96388	10451	5476	104057	11441	5981
319	GEMUESE OBSTKONSERV FRUCHTSAFT	47660	14546	7766	94441	29493	15646
322	GEWUERZE	5	5	2	71	31	17
324	DELFRUECHTE ZUR ERNAEHRUNG	1841969	112886	59502	2376490	156082	82278
325	PFLANZL OELE U FETTE Z ERNAEHR	276585	27533	14465	331087	33823	17736
327	DELKUECHEN	3118874	123099	65721	5725945	232964	123449
328	KLEIE	5348	98	56	5430	101	57
329	SONST ABFALLERZEUGN VIEHFUETT	104487	3114	1667	208256	6494	3463
331	SONST PFLANZL NAHRUNGSMITTEL	756	217	118	1774	587	317
332	LEB PFLANZEN ZIERGAERT ERZEUGN	-	1	-	14	26	13
	ZUSAMMEN	6466302	331575	175815	10994850	590766	311970
4	GENUSSMITTEL						
402	KAFFEE	43	11	7	219	113	62
403	TEE	10382	2426	1303	17436	4253	2263
404	ROHTABAK	15453	6850	3656	28067	11680	6202
407	BRANNTWEIN	327	351	202	327	362	202
408	WEIN	2625	816	445	5270	1595	855
	ZUSAMMEN	28830	10464	5613	51319	18003	9584
	ERNAEHRUNGSWIRTSCHAFT 1-4	6862313	659421	351799	11700308	1169786	620661
5	ROHSTOFFE						
502	ZELLWOLLE SYNTHET FASERN U ABF	-	-	-	3	3	2
503	WOLLE AND TIERHAARE REISSWOLLE	27083	23684	12578	47563	43215	22890
504	BAUMWOLLE REISSBAUMWOLLE ABF	295461	72127	38123	347120	81573	43097
508	ANDERE FELLE UND HAEUTE	21	123	63	932	209	108
514	ROHGUMMEN SCHELLACK BALSAME	-	-	-	219	27	15
515	DELFRUECHTE FUER TECHN OELE	360	40	21	697	87	45
532	SONSTIGE STEINE UND ERDEN	166	15	8	461	18	10
534	SONST ROHSTOFFE F CHEM ERZEUGN	9810	5784	3125	18557	10789	5769
537	EDELST SCHMUCKST PERLEN ROH	12	38	22	77	157	86
538	SONST ROHSTOFFE AUCH ABFAELLE	45395	5805	3088	83992	10494	5571
	ZUSAMMEN	378308	107616	57028	498421	146572	77593
6	HALBWAREN						

## SPEZIALHANDEL NACH LAENDERN

NR. DER SYSTEMATIK	WARENBENENNUNG	JULI/DEZEMBER 1989			JANUAR/DEZEMBER 1989		
		DT=100 KG	1000 DM	1000 \$	DT=100 KG	1000 DM	1000 \$
NOCH ARGENTINIEN EINFUHR							
605	GESPINSTE AUS BAUMWOLLE	3379	2010	1070	14244	8446	4512
607	BAU UND NUTZHOLZ SCHNITTHOLZ	3603	123	70	3858	144	82
608	HOLZMASSE ZELLSTOFF	3434	442	250	25383	3365	1832
610	GLASMASSE ROHGLAS	1	1	1	1	1	1
612	SONST MINERALISCHE BAUSTOFFE	-	-	-	2	2	2
614	ALTEISEN SCHROTT	490	252	138	490	252	138
615	FERROLEGIERUNGEN	386	91	48	916	216	116
616	EISENHALBZEUG	103960	5956	3091	103960	5956	3091
617	ALUMINIUM ROH AUCH LEGIERUNGEN	75513	29957	15855	97739	39690	20896
618	KUPFER ROH AUCH LEGIERUNGEN	-	-	-	2000	610	329
622	ZINK ROH AUCH LEGIERUNGEN	-	-	-	1250	429	219
623	SONST UNEDLE METALLE ROH	2646	1794	970	3852	2624	1393
624	FETTSAEUREN PARAFFIN VASELIN	3835	284	148	10261	735	391
625	SONST TECHNISCHE FETTE U OELE	10187	1248	660	103216	11660	6102
627	RUECKST D ERDOEL U TEERDESTILL	405406	7868	4154	873409	17456	9185
628	KRAFTSTOFFE SCHMIEROELE ERDGAS	19004	577	300	21792	913	481
629	TEER U TEERDESTILL ERZEUGNISSE	41509	2214	1196	41509	2214	1196
633	STICKSTOFF A N G DUENGMITTEL	-	-	-	270	6	3
634	GERBSTOFFAUSZUEGE	4469	783	420	6292	1144	613
635	SONSTIGE CHEMISCHE HALBWAREN	39533	4065	2186	62246	6292	3340
638	SONSTIGE HALBWAREN	-	25	13	-	25	13
	ZUSAMMEN	717355	57690	30570	1372690	102180	53935
7	VORERZEUGNISSE						
701	GEWEBE A SEIDE REYON SYNTH FAD	450	168	90	1148	487	258
702	GEWEBE A ZELLWOLLE SYNTH FASER	20	288	161	23	332	183
703	GEWEBE A WOLLE U AND TIERHAAR	11	57	30	12	64	33
704	GEWEBE AUS BAUMWOLLE	4848	3353	1761	7601	5096	2680
705	GEWEBE AUS FLACHS HANF JUTE	-	-	-	1	4	2
706	LEDER	3586	9122	4875	7848	19777	10494
707	FELLE ZU PELZWERK BEARBEITET	255	4044	2159	639	8173	4320
708	PAPIER UND PAPPE	2845	404	214	4195	558	297
709	FURNIERE SPERRHOLZ U DGL	21524	1358	725	38975	2412	1290
710	STEINZEUG TON PORZELLANERZEUGN	22308	1850	984	36190	3024	1601
712	KUNSTSTOFFE	23516	3380	1807	46652	8089	4290
713	TEERFARBSTOFFE	277	403	213	417	554	294
716	SPRENGSTOFFE SCHIESSBED ZUENDW	-	-	-	17	14	7
717	SONST CHEMISCHE VORERZEUGNISSE	36958	9416	5043	77411	18331	9764
719	STAHLROEHREN	761	1747	925	804	1833	971
720	STAB UND FORMEISEN	32000	2640	1398	124539	9254	4888
721	BLECH AUS EISEN	41519	5653	3098	42381	5753	3152
722	DRAHT AUS EISEN	133499	8196	4324	327302	20165	10689
725	STANGEN BLECHE USW KUPFER	-	-	-	165	75	40
726	STANGEN BLECHE USW ALUMINIUM	7346	3904	2061	13642	7242	3843
731	SONSTIGE VORERZEUGNISSE	-	-	-	-	1	-
	ZUSAMMEN	331723	55983	29868	729902	111238	59106
8	ENDERZEUGNISSE						
801	STRICKWAREN SEIDE CHEMIEFASERN	121	52	28	239	105	55
802	STRICKWAREN WOLLE U AND TIERH	3	54	26	3	55	26
803	STRICKWAREN AUS BAUMWOLLE	61	145	76	107	261	137
806	SONST KLEIDUNG AUS BAUMWOLLE	1164	1927	1017	2070	3413	1807
807	SONST KLEIDUNG FLACHS HANF USW	-	2	1	-	2	1
809	SONSTIGE SPINNSTOFFWAREN	57	207	112	179	599	322
810	PELZWAREN	54	808	425	99	1672	879
811	SCHUHE AUS LEDER	95	499	257	287	1217	645
812	ANDERE LEDERWAREN	1059	6371	3414	1692	10541	5628
813	PAPIERWAREN	2680	462	245	7745	1395	746
814	BUECHER KARTEN NOTEN BILDER	19	95	49	32	188	98
815	HOLZWAREN	135	371	192	252	412	214
816	KAUTSCHUKWAREN	6488	3324	1791	9552	5075	2718
817	STEINWAREN	864	149	80	864	149	80
818	STEINZEUG PORZELLAN U AE WAREN	210	128	68	293	174	92
819	GLASWAREN	3	18	9	28	87	45
821	WERKZEUGE LANDWIRTSCH GERAETE	28	138	72	91	207	106
822	SONSTIGE EISENWAREN	35328	11862	6273	93330	20610	10898
823	WAREN A KUPFER U KUPFERLEGIER	344	224	122	344	224	122
824	EDELMETALLW VERGOLD VERSILB W	-	102	54	-	102	54
825	SONST WAREN A UNEDLEN METALLEN	-	1	1	-	1	1
826	WERKZEUGMASCHINEN WALZWERKSANL	103	162	90	103	162	90
827	TEXTIL LEDERINDUSTRIEMASCHINEN	-	1	-	5	37	19
828	LANDMASCHINEN U ACKERSCHLEPPER	63	39	20	63	39	20
831	PUMPEN DRUCKLUFTMASCHINEN	7	47	26	12	63	34
833	PAPIER UND DRUCKMASCHINEN	1	5	3	46	124	68
834	BUEROMASCHINEN	23	658	345	54	1616	854
835	NAHRUNGSMITTELINDUSTRIEMASCHIN	1	4	2	22	33	17
836	SONSTIGE MASCHINEN	1242	2400	1317	1898	3175	1727
841	ELEKTROTECHNISCHE ERZEUGNISSE	261	1268	689	307	1680	903
842	UHREN	134	245	139	134	256	145
843	FEINMECHAN U OPTISCHE ERZEUGN	31	226	119	57	463	243
845	WAREN AUS KUNSTSTOFFEN	3	52	28	16	70	38
846	SPIELFILME BEL FILME PLATTEN	-	5	3	1	31	15
848	BLEISTIFTE U CHEM BUEROBEDARF	57	96	55	57	96	55
849	PHARMAZEUTISCHE ERZEUGNISSE	322	2296	1271	625	7341	3912
850	KOSMETISCHE ERZEUGNISSE	-	-	-	-	1	2
851	SONSTIGE CHEMISCHE ERZEUGNISSE	-	-	-	26	4	-
852	MUSIKINSTRUMENTE	-	-	-	1	4	2
853	KINDERSPIELZEUG CHRISTBAUMSCHM	602	450	243	849	696	372
855	WASSERFAHRZEUGE	2	3	1	2	3	1
856	LUFTFAHRZEUGE	-	140	73	-	166	86
857	KRAFTFAHRZEUGE	5458	3254	1751	8328	5841	3122
858	FAHRRADER	-	1	1	-	2	1
869	SONSTIGE ENDERZEUGNISSE	82	1440	765	331	3081	1639

SPEZIALHANDEL NACH LAENDERN

NR. DER SYSTEMATIK	WARENBENENNUNG	JULI/DEZEMBER 1989			JANUAR/DEZEMBER 1989		
		DT=100 KG	1000 DM	1000 \$	DT=100 KG	1000 DM	1000 \$
NOCH	ARGENTINIEN						
	EINFUHR						
	ZUSAMMEN	57105	39731	21253	130144	71473	38039
	FERTIGWAREN 7+8	388828	95714	51121	850046	182711	97145
	GENERBL. WIRTSCHAFT 5-8	1484491	261020	138719	2731157	431463	228673
9	AUSSERDEM						
	901 RUECKWAREN	1591	4259	2285	4294	12699	6638
	902 ERSATZLIEFERUNGEN	1	5	3	2	11	6
	INSGESAMT	8348396	924705	492806	14435761	1613959	856978
	DARUNTER						
	EIGENVEREDELUNG	285733	48120	25295	389073	65696	34540
	LOHNVEREDELUNG	5033	8220	4351	6486	9157	4846
	PASSIVE VEREDELUNG	6	148	80	6	148	80
	AUSFUHR						
1	LEBENDE TIERE						
	101 PFERDE	18	73	41	23	75	42
	104 SONSTIGE LEBENDE TIERE	4			5		
	ZUSAMMEN	30	61	32	53	322	173
		48	134	73	76	397	215
2	NAHRUNGSMITTEL TIER URSPR						
	204 FLEISCH UND FLEISCHWAREN	205	209	113	360	290	157
	206 FISCHE UND FISCHZUBEREITUNGEN	137	108	57	141	202	105
	209 EIER EIWEISS EIGELB	-	-	-	2	7	3
	ZUSAMMEN	342	317	170	503	499	265
3	NAHRUNGSMITTEL PFL URSPR						
	305 MAIS	120	143	76	120	143	76
	308 MUELLEREIERZEUGNISSE	23	2	1	85	4	3
	310 NICHTOELHALTIGE SAEMEREIEN	6	13	6	116	69	36
	316 GEMUESE SONST KUECHENGEMAECHSE	-	-	-	-	1	1
	318 SUEDFRUECHTE	-	-	-	3	1	-
	319 GEMUESE OBSTKONSERV FRUCHTSAFT	-	-	-	6	4	1
	321 KAKAOERZEUGNISSE	68	41	23	90	53	29
	322 GEWUERZE	81	71	36	93	87	43
	323 ZUCKER	972	141	77	2681	535	287
	324 DELFRUECHTE ZUR ERNAEHRUNG	213	30	16	263	45	24
	325 PFLANZL OELE U FETTE Z ERNAEHR	1107	453	246	1315	541	294
	326 MARGARINE U AEHNL SPEISEFETTE	2	2	1	120	66	36
	329 SONST ABFALLERZEUGN VIEHFUETT	596	90	48	1519	222	116
	331 SONST PFLANZL NAHRUNGSMITTEL	201	173	94	605	459	244
	ZUSAMMEN	3389	1159	624	7016	2230	1190
4	GENUSSMITTEL						
	405 TABAKERZEUGNISSE	103	139	74	156	209	111
	406 BIER	-	-	-	482	55	29
	408 WEIN	76	43	23	83	49	25
	ZUSAMMEN	179	182	97	721	313	165
	ERNAEHRUNGSWIRTSCHAFT 1-4	3958	1792	964	8316	3439	1835
5	ROHSTOFFE						
	502 ZELLWOLLE SYNTHET FASERN U ABF	215	138	77	296	206	113
	503 WOLLE AND TIERHAARE REISSWOLLE	-	-	-	486	828	444
	504 BAUMWOLLE REISSBAUMWOLLE ABF	1	1	-	-	1	-
	505 FLACHS HANF JUTE UND DGL	1174	22	12	3741	56	29
	506 ABF V GESPINSTWAREN LUMPEN	-	3	1	-	3	1
	507 FELLE ZU PELZWERK ROH	1	29	16	3	97	50
	511 BAU UND NUTZHOLZ RUNDHOLZ	6141	578	322	6935	850	361
	512 PFLANZL STOFFE Z FAERB OD GERB	3	1	1	18	11	6
	514 ROHGUMMEN SCHELLACK BALSAME	183	93	52	580	428	230
	516 STEINKOEHLE EINSCHL PRESSKOEHLE	6000	157	90	6000	157	90
	527 SCHWEFELKIES	-	-	-	240	40	21
	530 SPEISE UND INDUSTRIESALZ	155	18	9	207	31	16
	532 SONSTIGE STEINE UND ERDEN	13673	2863	1525	30802	7013	3707
	534 SONST ROHSTOFFE F CHEM ERZEUGN	1386	410	219	2762	942	499
	536 PFLANZL FLECHT U POLSTERSTOFFE	-	-	-	1	6	3
	538 SONST ROHSTOFFE AUCH ABFAELLE	17	12	6	22	36	18
	ZUSAMMEN	28949	4325	2330	52094	10505	5588
6	HALBWAREN						
	602 REYON SYNTHET FAEDEN AUCH GEZW	705	871	472	1709	1996	1061
	603 GESPINSTE A ZELLW SYNTH FASER	-	1	-	-	2	-
	606 GESPINSTE A FLACHS HANF JUTE	8	63	34	14	139	76
	608 HOLZMASSE ZELLSTOFF	476	88	46	1826	345	184
	609 KAUSCHUK BEARBEITET	69	81	42	500	883	469
	610 GLASMASSE ROHGLAS	1255	442	235	2393	977	520
	612 SONST MINERALISCHE BAUSTOFFE	13423	11240	6018	26836	16057	8534
	614 ALTEISEN SCHRDTT	-	-	-	-	2	1
	615 FERROLEGIERUNGEN	1281	536	286	2810	901	475
	616 EISENHALBZEUG	-	-	-	204254	14437	7794
	617 ALUMINIUM ROH AUCH LEGIERUNGEN	200	26	15	200	26	15
	618 KUPFER ROH AUCH LEGIERUNGEN	12	24	13	98	123	65
	619 NICKEL ROH AUCH LEGIERUNGEN	1	27	14	2	41	21
	622 ZINK ROH AUCH LEGIERUNGEN	-	-	-	3	3	2
	623 SONST UNEDLE METALLE ROH	30	38	21	93	224	117
	624 FETTSAEUREN PARAFFIN VASELIN	1579	517	277	4242	1391	738
	625 SONST TECHNISCHE FETTE U DELE	15	42	21	58	80	42
	627 RUECKST D ERDDEL U TEERDESTILL	-	1	1	4	5	3
	628 KRAFTSTOFFE SCHMIERDELE ERDGAS	526	209	111	1697	598	323
	629 TEER U TEERDESTILL ERZEUGNISSE	647	168	91	2250	562	303
	633 STICKSTOFF A N G DUENGEMITTEL	1164	247	131	1186	284	150

SPEZIALHANDEL NACH LAENDERN

NR. DER SYSTEMATIK	WARENBENENNUNG	JULI/DEZEMBER 1989			JANUAR/DEZEMBER 1989		
		DT=100 KG	1000 DM	1000 \$	DT=100 KG	1000 DM	1000 \$
NOCH ARGENTINIEN AUSFUHR							
	635 SONSTIGE CHEMISCHE HALBWAREN	20943	2809	1518	46965	6190	3297
	637 GOLD FUER GEWERBLICHE ZNECKE	-	-	-	-	217	119
	638 SONSTIGE HALBWAREN	-	18	10	-	50	27
	ZUSAMMEN	42334	17449	9356	297240	45533	24336
7	VORERZEUGNISSE						
	701 GEWEBE A SEIDE REYON SYNTH FAD	54	159	90	95	341	189
	702 GEWEBE A ZELLWOLLE SYNTH FASER	9	63	34	20	185	100
	703 GEWEBE A WOLLE U AND TIERHAAR	12	115	59	20	196	103
	704 GEWEBE AUS BAUMWOLLE	7	47	25	32	174	93
	705 GEWEBE AUS FLACHS HANF JUTE	20	63	33	21	73	39
	706 LEDER	5	8	3	5	8	3
	707 FELLE ZU PELZWERK BEARBEITET	18	374	202	29	804	426
	708 PAPIER UND PAPPE	970	595	332	3505	1933	1042
	709 FURNIERE SPERRHOLZ U DGL	25	12	6	83	43	23
	710 STEINZEUG TON PORZELLANERZEUGN	150	526	287	177	710	384
	711 GLAS	82	258	139	174	400	214
	712 KUNSTSTOFFE	44571	16987	9129	105272	41669	22204
	713 TEERFARBSTOFFE	1707	6088	3274	3482	12737	6799
	714 SONST FARBSTOFFE FARBEN LACKE	6473	4647	2539	16231	10685	5713
	715 DEXTRINE GELATINE UND LEIME	294	183	97	684	442	231
	716 SPRENGSTOFFE SCHIESSBED ZUENDW	1	46	24	10	78	42
	717 SONST CHEMISCHE VORERZEUGNISSE	66581	34693	18690	127953	66705	35596
	719 STAHLROEHREN	3353	1127	611	10123	2941	1569
	720 STAB UND FORMEISEN	7268	2026	1084	24391	7712	4066
	721 BLECH AUS EISEN	49737	6361	3414	121137	17873	9494
	722 DRAHT AUS EISEN	229	591	313	679	1338	715
	723 EISENBAHNOBERBAUMATERIAL	-	-	-	129	20	10
	724 SCHMIEDB GUSS SCHMIEDESTUECKE	15	95	52	30	171	93
	725 STANGEN BLECHE USW KUPFER	373	432	233	1242	1348	715
	726 STANGEN BLECHE USW ALUMINIUM	1001	814	427	1564	1302	683
	727 STANGEN BLECHE USW AND UNEDL M	115	579	309	241	1379	738
	728 STANGEN BLECHE USW EDELMETALLE	-	84	45	1	203	105
	730 EDELST SCHMUCKST PERLEN BEARB	-	296	156	-	581	310
	731 SONSTIGE VORERZEUGNISSE	47	82	42	68	173	91
	ZUSAMMEN	183117	77351	41649	417398	172224	91790
8	ENDERZEUGNISSE						
	801 STRICKWAREN SEIDE CHEMIEFASERN	1	20	9	1	25	10
	802 STRICKWAREN WOLLE U AND TIERH	-	8	4	-	8	4
	803 STRICKWAREN AUS BAUMWOLLE	1	14	6	1	15	6
	804 SONST KLEIDUNG SEIDE CHEMIEFAS	11	37	13	12	55	20
	805 SONST KLEIDUNG WOLLE AND TIERH	-	10	3	-	14	3
	806 SONST KLEIDUNG AUS BAUMWOLLE	-	1	-	-	7	3
	807 SONST KLEIDUNG FLACHS HANF USW	1	4	2	2	10	5
	809 SONSTIGE SPINNSTOFFWAREN	259	713	384	1037	1964	1044
	810 PELZWAREN	1	364	192	6	624	327
	811 SCHUHE AUS LEDER	-	7	2	5	29	12
	812 ANDERE LEDERWAREN	8	70	35	8	82	39
	813 PAPIERWAREN	1183	855	465	2425	1962	1043
	814 BUECHER KARTEN NOTEN BILDER	908	1192	636	2511	3724	1988
	815 HOLZWAREN	55	66	36	57	85	47
	816 KAUTSCHUKWAREN	922	1496	792	2135	3624	1909
	817 STEINWAREN	4956	4483	2422	7084	7008	3731
	818 STEINZEUG PORZELLAN U AE WAREN	453	593	315	930	1145	607
	819 GLASWAREN	68	143	73	365	515	276
	820 MESSERSCHMIEDEWAREN	18	103	54	72	360	189
	821 WERKZEUGE LANDWIRTSCH GERAETE	118	716	387	514	1980	1055
	822 SONSTIGE EISENWAREN	4408	5262	2797	10346	17583	9176
	823 WAREN A KUPFER U KUPFERLEGIER	44	106	57	147	295	156
	824 EDELMETALLW VERGOLD VERSILB W	-	238	128	-	479	253
	825 SONST WAREN A UNEDLEN METALLEN	375	669	357	964	1486	784
	826 WERKZEUGMASCHINEN WALZWERKSANL	2636	5490	2949	7307	16950	8973
	827 TEXTIL LEDERINDUSTRIEMASCHINEN	2476	15370	8346	9392	42599	22856
	828 LANDMASCHINEN U ACKERSCHLEPPER	12	146	82	306	3966	2126
	830 KRAFTMASCHINEN	2846	16626	8779	3684	22396	11885
	831 PUMPEN DRUCKLUFTMASCHINEN	712	7287	3898	2606	18139	9641
	832 FOERDERMITTEL	308	1351	718	3595	5801	3085
	833 PAPIER UND DRUCKMASCHINEN	156	1376	727	2802	8342	4439
	834 BUEROMASCHINEN	156	2458	1319	299	5659	3014
	835 NAHRUNGSMITTELINDUSTRIEMASCHIN	165	1871	1004	1661	7808	4171
	836 SONSTIGE MASCHINEN	4941	30965	16524	23894	181986	94230
	841 ELEKTROTECHNISCHE ERZEUGNISSE	7847	43650	23527	15972	105842	56412
	842 UHREN	103	880	487	214	2373	1276
	843 FEINMECHAN U OPTISCHE ERZEUGN	493	9916	5372	1234	24000	12715
	844 WACHSWAREN UND SEIFEN	34	114	59	59	161	83
	845 WAREN AUS KUNSTSTOFFEN	792	1327	734	1862	4137	2226
	846 SPIELFILME BEL FILME PLATTEN	-	31	17	-	97	50
	847 PHOTOCHEMISCHE ERZEUGNISSE	2127	2653	1437	5347	6755	3639
	848 BLEISTIFTE U CHEM BUEROBEDARF	148	226	120	441	1117	596
	849 PHARMAZEUTISCHE ERZEUGNISSE	8055	26704	14263	12096	50131	26721
	850 KOSMETISCHE ERZEUGNISSE	9	47	26	17	99	51
	851 SONSTIGE CHEMISCHE ERZEUGNISSE	33292	20085	10659	60959	32887	17406
	852 MUSIKINSTRUMENTE	16	104	54	28	163	86
	853 KINDERSPIELZEUG CHRISTBAUMSCHM	172	378	207	261	533	288
	855 WASSERFAHRZEUGE	15	35	20	15	35	20
	856 LUFTFAHRZEUGE	1	109	59	4	247	134
	857 KRAFTFAHRZEUGE	7434	24323	13039	18046	49311	26258
	858 FAHRRADER	3	3	1	3	3	1
	859 SONSTIGE FAHRZEUGE	62	269	155	66	275	157
	869 SONSTIGE ENDERZEUGNISSE	1271	3991	2138	4173	12361	6489
	ZUSAMMEN	90072	234955	125889	204965	647252	341715
	FERTIGWAREN 7+8	273189	312306	167538	622363	819476	433505

SPEZIALHANDEL NACH LAENDERN

NR. DER SYSTEMATIK	WARENBENENNUNG	JULI/DEZEMBER 1989			JANUAR/DEZEMBER 1989		
		DT=100 KG	1000 DM	1000 \$	DT=100 KG	1000 DM	1000 \$
NOCH	ARGENTINIEN	AUSFUHR					
	GEWERBL. WIRTSCHAFT 5-8	844472	334080	179224	971697	875514	463429
9	AUSSERDEM						
	901 RUECKWAEREN	2	20	10	3	40	20
	902 ERSATZLIEFERUNGEN	21	358	196	55	875	472
	INSGESAMT	348453	336250	180394	980071	879868	465756
	DARUNTER						
	EIGENVEREDELUNG	24626	44693	23833	58612	81845	43454
	LOHNVEREDELUNG	26	625	332	79	886	474
	PASSIVE VEREDELUNG	7	132	70	8	150	79
	FALKLAND IN	EINFUHR					
2	NAHRUNGSMITTEL TIER URSPR						
	204 FLEISCH UND FLEISCHWAEREN	123	49	26	123	49	26
	ZUSAMMEN	123	49	26	123	49	26
3	NAHRUNGSMITTEL PFL URSPR						
	332 LEB PFLANZEN ZIERGAERT ERZEUGN	-	-	-	88	11	6
	ZUSAMMEN	-	-	-	88	11	6
	ERNAEHRUNGSWIRTSCHAFT 1-4	123	49	26	211	60	32
5	ROHSTOFFE						
	503 WOLLE AND TIERHAARE REISSWOLLE	2986	2604	1391	4612	4463	2379
	ZUSAMMEN	2986	2604	1391	4612	4463	2379
6	HALBWAEREN						
	635 SONSTIGE CHEMISCHE HALBWAEREN	-	-	-	142	11	5
	ZUSAMMEN	-	-	-	142	11	5
8	ENDERZEUGNISSE						
	814 BUECHER KARTEN NOTEN BILDER	-	1	-	-	1	-
	815 HOLZWAEREN	11	4	2	11	4	2
	ZUSAMMEN	11	5	2	11	5	2
	FERTIGWAEREN 7+8	11	5	2	11	5	2
	GEWERBL. WIRTSCHAFT 5-8	2997	2609	1393	4765	4479	2386
	INSGESAMT	3120	2658	1419	4976	4539	2418
	DARUNTER						
	EIGENVEREDELUNG	2	2	1	2	2	1
	AUSFUHR						
6	HALBWAEREN						
	609 KAUTSCHUK BEARBEITET	2	19	10	2	19	10
	629 TEER U TEERDESTILL ERZEUGNISSE	260	64	36	1170	299	156
	ZUSAMMEN	262	83	46	1172	318	166
7	VORERZEUGNISSE						
	722 DRAHT AUS EISEN	14	22	12	14	22	12
	ZUSAMMEN	14	22	12	14	22	12
8	ENDERZEUGNISSE						
	831 PUMPEN DRUCKLUFTMASCHINEN	-	-	-	-	4	2
	836 SONSTIGE MASCHINEN	-	-	-	80	56	29
	843 FEINMECHAN U OPTISCHE ERZEUGN	-	2	1	1	7	4
	849 PHARMAZEUTISCHE ERZEUGNISSE	-	15	8	-	15	8
	859 KINDERSPIELZEUG CHRISTBAUMSCHM	-	3	2	-	3	2
	857 KRAFTFAHRZEUGE	30	97	50	31	101	52
	ZUSAMMEN	30	117	61	112	186	97
	FERTIGWAEREN 7+8	44	139	73	126	208	109
	GEWERBL. WIRTSCHAFT 5-8	306	222	119	1298	526	275
	INSGESAMT	306	222	119	1298	526	275
	ZYPERN	EINFUHR					
2	NAHRUNGSMITTEL TIER URSPR						
	203 KAESE	8	6	2	65	40	19
	205 DAERME	32	136	71	41	155	81
	206 FISCHE UND FISCHZUBEREITUNGEN	-	-	-	46	17	9
	ZUSAMMEN	40	142	73	152	212	109
3	NAHRUNGSMITTEL PFL URSPR						
	306 HIRSE UND SONSTIGES GETREIDE	-	-	-	26	3	1
	314 KARTOFFELN	55179	3590	1943	348957	21986	11560
	316 GEMUESE SONST KUECHENGEMEAECHSE	7	1	-	1134	64	33
	317 OBST AUSSER SUEDFRUECHTEN	3175	1060	558	3300	1102	580
	318 SUEDFRUECHTE	38386	3787	2107	158913	13679	7400
	319 GEMUESE OBSTKONSERV FRUCHTSAFT	2569	734	387	7600	1969	1034
	324 OELFRUECHTE ZUR ERNAEHRUNG	4	2	-	4	2	-
	331 SONST PFLANZL NAHRUNGSMITTEL	883	58	30	1754	203	108
	ZUSAMMEN	100203	9232	5025	521688	39008	20716
4	GENUSSMITTEL						
	404 ROHTABAK	44	33	18	52	41	23

SPEZIALHANDEL NACH LAENDERN

NR. DER SYSTEMATIK	WARENBENENNUNG	JULI/DEZEMBER 1989			JANUAR/DEZEMBER 1989		
		DT=100 KG	1000 DM	1000 \$	DT=100 KG	1000 DM	1000 \$
NOCH	Z Y P E R N	EINFUHR					
	405 TABAKERZEUGNISSE	-	-	-	21	30	16
	407 BRANNTHEIN	5	2	2	29	13	8
	408 WEIN	42879	1713	928	44429	1943	1052
	ZUSAMMEN	42928	1748	948	44531	2027	1099
	ERNAHRUNGSWIRTSCHAFT 1-4	143171	11122	6046	566371	41247	21924
5	ROHSTOFFE						
	508 ANDERE FELLE UND HAEUTE	136	270	144	183	381	203
	521 MANGANERZE	-	-	-	234	11	6
	522 KUPFERERZE UND KIESABBRAENDE	16750	1238	647	29100	2398	1247
	532 SONSTIGE STEINE UND ERDEN	2780	64	36	2972	81	45
	534 SONST ROHSTOFFE F CHEM ERZEUGN	280	25	13	1116	81	42
	537 EDELST SCHMUCKST PERLEN ROH	-	3	2	-	3	2
	ZUSAMMEN	19946	1600	842	33605	2955	1545
6	HALBWAREN						
	605 GESPINSTE AUS BAUMWOLLE	54	27	14	136	71	37
	614 ALTEISEN SCHROTT	197	66	35	217	72	38
	617 ALUMINIUM ROH AUCH LEGIERUNGEN	2345	612	325	3330	914	484
	618 KUPFER ROH AUCH LEGIERUNGEN	2521	917	498	4227	1608	866
	622 ZINK ROH AUCH LEGIERUNGEN	211	67	35	211	67	35
	635 SONSTIGE CHEMISCHE HALBWAREN	-	-	-	180	15	8
	637 GOLD FUER GEWERBLICHE ZWECKE	-	11	5	-	17	8
	638 SONSTIGE HALBWAREN	-	9	5	-	25	14
	ZUSAMMEN	5328	1709	917	8301	2789	1490
7	VORERZEUGNISSE						
	701 GEWEBE A SEIDE REYON SYNTH FAD	-	1	-	1	12	6
	702 GEWEBE A ZELLWOLLE SYNTH FASER	134	183	105	134	183	105
	703 GEWEBE A WOLLE U AND TIERHAAR	11	89	45	15	108	57
	704 GEWEBE AUS BAUMWOLLE	140	145	76	140	146	77
	706 LEDER	38	86	45	51	121	65
	712 KUNSTSTOFFE	-	-	-	6	9	5
	717 SONST CHEMISCHE VORERZEUGNISSE	142	50	27	172	141	73
	730 EDELST SCHMUCKST PERLEN BEARB	-	9	5	-	12	7
	ZUSAMMEN	465	563	304	519	732	395
8	ENDERZEUGNISSE						
	801 STRICKWAREN SEIDE CHEMIEFASERN	253	1308	709	378	1803	973
	802 STRICKWAREN WOLLE U AND TIERH	44	286	150	56	364	190
	803 STRICKWAREN AUS BAUMWOLLE	3327	4815	2604	6395	9852	5264
	804 SONST KLEIDUNG SEIDE CHEMIEFAS	520	5619	3047	1344	11638	6262
	805 SONST KLEIDUNG WOLLE AND TIERH	8	78	41	9	88	46
	806 SONST KLEIDUNG AUS BAUMWOLLE	1128	4147	2223	1799	7458	3969
	807 SONST KLEIDUNG FLACHS HANF USW	14	141	82	58	597	323
	809 SONSTIGE SPINNSTOFFWAREN	-	-	-	-	1	-
	810 PELZWAREN	-	-	-	-	5	2
	811 SCHUHE AUS LEDER	3	19	10	17	91	49
	812 ANDERE LEDERWAREN	93	127	66	923	821	431
	813 PAPIERWAREN	62	31	17	62	33	18
	814 BUECHER KARTEN NOTEN BILDER	1	135	71	3	380	195
	815 HOLZWAREN	4	2	1	31	10	6
	816 KAUTSCHUKWAREN	3	3	1	3	3	1
	818 STEINZEUG PORZELLAN U AE WAREN	4	2	2	4	2	2
	821 WERKZEUGE LANDWIRTSCH GERAETE	-	2	1	-	2	1
	822 SONSTIGE EISENWAREN	70	7	4	92	25	13
	823 WAREN A KUPFER U KUPFERLEGIER	-	-	-	150	239	130
	824 EDELMETALLW VERGOLD VERSILB W	-	10	6	-	25	14
	825 SONST WAREN A UNEDLEN METALLEN	-	-	-	2	13	7
	831 PUMPEN DRUCKLUFTMASCHINEN	10	18	11	13	20	11
	833 PAPIER UND DRUCKMASCHINEN	64	75	39	71	99	52
	834 BUEROMASCHINEN	12	28	15	15	70	36
	835 NAHRUNGSMITTELINDUSTRIEMASCHIN	-	-	-	16	38	20
	836 SONSTIGE MASCHINEN	95	55	29	238	133	72
	841 ELEKTROTECHNISCHE ERZEUGNISSE	3	419	218	4	549	285
	843 FEINMECHAN U OPTISCHE ERZEUGN	-	3	-	-	5	2
	845 WAREN AUS KUNSTSTOFFEN	6	1	1	6	2	1
	847 PHOTOCHEMISCHE ERZEUGNISSE	12	206	110	24	228	121
	848 BLEISTIFTE U CHEM BUEROBEDARF	2	-	-	2	4	2
	849 PHARMAZEUTISCHE ERZEUGNISSE	2	17	9	10	137	74
	850 KOSMETISCHE ERZEUGNISSE	3	23	13	4	38	21
	851 SONSTIGE CHEMISCHE ERZEUGNISSE	-	-	-	32	4	2
	853 KINDERSPIELZEUG CHRISTBAUMSCHM	-	1	1	-	1	1
	856 LUFTFAHRZEUGE	1	254	135	1	254	135
	857 KRAFTFAHRZEUGE	417	273	146	892	650	347
	869 SONSTIGE ENDERZEUGNISSE	13	10	6	24	22	10
	ZUSAMMEN	6172	18115	9768	12678	35705	19089
	FERTIGWAREN 7+8	6637	18678	10072	13197	36437	19484
	GEWERBL. WIRTSCHAFT 5-8	31911	21987	11831	55103	42181	22519
9	AUSSERDEM						
	901 RUECKWAREN	366	1541	835	582	2321	1244
	INSGESAMT	175448	34650	18712	622056	85749	45687
	DARUNTER						
	EIGENVEREDELUNG	70	3	2	70	4	3
	LOHNVEREDELUNG	310	864	458	3247	1728	911
	PASSIVE VEREDELUNG	349	1955	1038	1049	6062	3236

## SPEZIALHANDEL NACH LAENDERN

NR. DER SYSTEMATIK	WARENBENENNUNG	JULI/DEZEMBER 1989			JANUAR/DEZEMBER 1989		
		DT=100 KG	1000 DM	1000 \$	DT=100 KG	1000 DM	1000 \$
NOCH Z Y P E R N							
A U S F U H R							
1	LEBENDE TIERE						
104	SONSTIGE LEBENDE TIERE	4	51	27	10	100	54
	ZUSAMMEN	4	51	27	10	100	54
2	NAHRUNGSMITTEL TIER URSPR						
201	MILCH	347	84	44	1426	255	132
202	BUTTER	296	97	52	919	277	148
203	KAESE	4059	2046	1102	7434	3419	1839
204	FLEISCH UND FLEISCHWAREN	16	9	4	16	9	4
206	FISCHE UND FISCHZUBEREITUNGEN	311	204	110	616	482	254
209	EIER EIWEISS EIGELB	1	2	1	1	5	3
211	FISCHMEHL UND DGL	1637	153	82	1816	172	92
	ZUSAMMEN	6667	2595	1395	12228	4619	2472
3	NAHRUNGSMITTEL PFL URSPR						
303	GERSTE	-	-	-	133727	2415	1319
307	REIS	201	32	18	246	41	22
308	MUELLEREIERZEUGNISSE	645	31	16	659	37	21
310	NICHTOELHALTIGE SAEMEREIEN	9	8	2	9	9	2
314	KARTOFFELN	320	15	8	2480	165	88
316	GEMUESE SONST KUECHENGEMAECHSE	3	2	-	11	6	2
318	SUEDFRUECHTE	297	201	105	423	356	188
319	GEMUESE OBSTKONSERV FRUCHTSAFT	62	31	17	167	88	46
321	KAKADERZEUGNISSE	507	267	138	589	328	170
322	GEWUERZE	64	44	25	67	49	28
323	ZUCKER	79270	5790	3091	133392	8964	4741
325	PFLANZL OELE U FETTE Z ERNAEHR	721	90	52	858	143	81
326	MARGARINE U AEHNL SPEISEFETTE	801	102	55	2419	307	163
329	SONST ABFALLERZEUGN VIEHFUETT	362	56	29	1252	534	283
331	SONST PFLANZL NAHRUNGSMITTEL	8963	4270	2277	14497	7642	4060
	ZUSAMMEN	92165	10939	5833	290796	21084	11214
4	GENUSSMITTEL						
401	HOPFEN	1	1	-	111	207	109
402	KAFFEE	421	568	307	667	880	468
403	TEE	-	-	-	1	1	1
405	TABAKERZEUGNISSE	2803	3794	2029	4265	5569	2971
406	BIER	653	123	67	2184	413	222
407	BRANNTWEIN	46	46	25	122	106	55
408	WEIN	103	54	28	196	96	50
	ZUSAMMEN	4027	4586	2456	7546	7272	3876
	ERNAEHRUNGSWIRTSCHAFT 1-4	102863	18171	9711	310580	33075	17616
5	ROHSTOFFE						
502	ZELLWOLLE SYNTHET FASERN U ABF	1	2	1	171	59	31
504	BAUMWOLLE REISSBAUMWOLLE ABF	65	15	8	65	15	8
505	FLACHS HANF JUTE UND DGL	4	5	2	4	5	2
506	ABF V GESPINSTWAREN LUMPEN	593	132	69	593	135	69
508	ANDERE FELLE UND HAEUTE	-	5	2	-	5	2
509	BETTFEDERN	-	-	-	-	-	-
513	KAUTSCHUK GUTTAPERCHA BALATA	1	1	-	13	28	15
514	ROHGUMMEN SCHELLACK BALSAME	1	3	2	1	3	2
528	SONSTIGE ERZE UND METALLASCHEN	60	15	8	140	31	17
530	SPEISE UND INDUSTRIESALZ	407	14	7	760	24	11
532	SONSTIGE STEINE UND ERDEN	2052	65	35	3209	139	73
534	SONST ROHSTOFFE F CHEM ERZEUGN	24	6	3	53	15	6
537	EDELST SCHMUCKST PERLEN ROH	-	-	-	-	2	1
538	SONST ROHSTOFFE AUCH ABFAELLE	10482	317	170	24459	905	479
	ZUSAMMEN	13690	580	307	29568	1373	718
6	HALBWAREN						
601	ROHSEIDE UND SEIDENGESPINSTE	-	1	1	-	23	12
602	REYON SYNTHET FAEDEN AUCH GEZW	160	601	323	463	1407	746
603	GESPINSTE A ZELLW SYNTH FASER	40	81	44	56	117	62
604	GESPINSTE WOLLE U AND TIERHAAR	56	185	96	77	269	139
605	GESPINSTE AUS BAUMWOLLE	23	44	23	76	197	102
606	GESPINSTE A FLACHS HANF JUTE	-	-	-	-	3	1
608	HOLZMASSE ZELLSTOFF	240	62	33	292	74	40
609	KAUTSCHUK BEARBEITET	32	44	24	46	96	49
612	SONST MINERALISCHE BAUSTOFFE	4651	594	323	10621	1230	661
616	EISENHALBZEUG	249	22	11	252	23	12
617	ALUMINIUM ROH AUCH LEGIERUNGEN	-	-	-	2	3	2
618	KUPFER ROH AUCH LEGIERUNGEN	10	4	2	11	5	3
619	NICKEL ROH AUCH LEGIERUNGEN	5	16	8	8	23	12
620	BLEI ROH AUCH LEGIERUNGEN	-	-	-	197	26	13
621	ZINN ROH AUCH LEGIERUNGEN	-	2	1	-	2	1
623	SONST UNEDLE METALLE ROH	-	-	-	-	8	4
624	FETTSAEUREN PARAFFIN VASELIN	2442	434	234	3820	738	395
625	SONST TECHNISCHE FETTE U OELE	50	22	11	94	48	24
626	KOKS	-	-	-	150	6	3
627	RUECKST D ERDOEL U TEERDESTILL	10	2	1	60	18	10
628	KRAFTSTOFFE SCHMIEROLE ERDGAS	3661	662	348	6511	1235	650
629	TEER U TEERDESTILL ERZEUGNISSE	-	-	-	2	1	1
630	AUFBEREITETE KALIDUENGEMITTEL	1000	47	25	1000	47	25
633	STICKSTOFF A N G DUENGEMITTEL	22	7	3	190	53	28
635	SONSTIGE CHEMISCHE HALBWAREN	11317	686	370	19309	1275	678
637	GOLD FUER GEWERBLICHE ZWECKE	4	8003	4257	6	14357	7600
638	SONSTIGE HALBWAREN	19	592	315	36	1240	658
	ZUSAMMEN	23991	12111	6453	43279	22524	11931

SPEZIALHANDEL NACH LAENDERN

NR. DER SYSTEMATIK	WARENBENENNUNG	JULI/DEZEMBER 1989			JANUAR/DEZEMBER 1989		
		DT=100 KG	1000 DM	1000 \$	DT=100 KG	1000 DM	1000 \$
NOCH	Z Y P E R N	AUSFUHR					
7	VORERZEUGNISSE						
701	GEWEBE A SEIDE REYON SYNTH FAD	466	1404	750	956	3145	1664
702	GEWEBE A ZELLWOLLE SYNTH FASER	928	3626	1952	1914	5968	3188
703	GEWEBE A WOLLE U AND TIERHAAR	71	281	147	130	471	249
704	GEWEBE AUS BAUMWOLLE	2000	4038	2146	4820	9871	5225
705	GEWEBE AUS FLACHS HANF JUTE	187	366	202	560	1041	558
706	LEDER	1	6	4	8	27	15
708	PAPIER UND PAPPE	23208	3483	1885	35529	5687	3041
709	FURNIERE SPERRHOLZ U DGL	1119	423	225	2628	1031	546
710	STEINZEUG TON PORZELLANERZEUGN	5799	576	314	11563	1365	731
711	GLAS	2449	312	170	7165	1009	536
712	KUNSTSTOFFE	10723	3694	1981	21447	7972	4251
713	TEERFARBSTOFFE	176	491	260	392	1101	587
714	SONST FARBSTOFFE FARBEN LACKE	1254	1017	541	3372	2357	1250
715	DEXTRINE GELATINE UND LEIME	5599	947	517	12715	1937	1043
716	SPRENGSTOFFE SCHIESSBED ZUENDW	153	112	60	356	383	207
717	SONST CHEMISCHE VORERZEUGNISSE	6710	2644	1421	14148	4958	2649
718	GUSSROEHREN	35	16	8	2220	310	167
719	STAHLROEHREN	58	35	17	609	204	108
720	STAB UND FORMEISEN	868	186	99	1983	370	192
721	BLECH AUS EISEN	23994	3697	1950	33478	4828	2557
722	DRAHT AUS EISEN	841	83	44	1244	149	78
724	SCHMIEDB GUSS SCHMIEDESTUECKE	-	-	-	5	14	7
725	STANGEN BLECHE USW KUPFER	163	129	70	654	508	272
726	STANGEN BLECHE USW ALUMINIUM	269	320	171	625	713	377
727	STANGEN BLECHE USW AND UNEDL M	4	18	10	73	260	139
728	STANGEN BLECHE USW EDELMETALLE	14	1046	561	25	1968	1041
730	EDELST SCHMUCKST PERLEN BEARB	-	87	44	-	143	72
731	SONSTIGE VORERZEUGNISSE	86	117	60	226	293	153
	ZUSAMMEN	87175	29154	15609	158845	58093	30903
8	ENDERZEUGNISSE						
801	STRICKWAREN SEIDE CHEMIEFASERN	25	294	154	36	455	237
802	STRICKWAREN WOLLE U AND TIERH	2	36	20	3	47	26
803	STRICKWAREN AUS BAUMWOLLE	10	98	49	28	277	140
804	SONST KLEIDUNG SEIDE CHEMIEFAS	26	464	244	43	804	418
805	SONST KLEIDUNG WOLLE AND TIERH	15	300	158	38	424	222
806	SONST KLEIDUNG AUS BAUMWOLLE	153	567	302	210	918	486
807	SONST KLEIDUNG FLACHS HANF USW	17	81	43	48	232	123
808	HUETE	2	5	2	4	9	4
809	SONSTIGE SPINNSTOFFWAREN	1278	1248	665	2521	2927	1554
810	PELZWAREN	-	24	12	-	40	20
811	SCHUHE AUS LEDER	79	371	198	170	765	404
812	ANDERE LEDERWAREN	50	181	96	59	276	147
813	PAPIERWAREN	8961	3204	1719	16243	5589	2968
814	BUECHER KARTEN NOTEN BILDER	387	565	301	715	1132	597
815	HOLZWAREN	282	295	162	1047	691	374
816	KAUTSCHUKWAREN	1165	1133	601	2120	2098	1106
817	STEINWAREN	7	10	4	21	40	20
818	STEINZEUG PORZELLAN U AE WAREN	854	818	434	1684	1821	965
819	GLASWAREN	488	342	181	1947	1085	571
820	MESSERSCHMIEDEWAREN	234	707	373	455	1588	837
821	WERKZEUGE LANDWIRTSCH GERAETE	585	1075	561	1175	2114	1110
822	SONSTIGE EISENWAREN	3208	3890	2076	6011	7947	4209
823	WAREN A KUPFER U KUPFERLEGIER	196	492	271	351	808	438
824	EDELMETALLW VERGOLD VERSILB W	14	240	125	37	774	400
825	SONST WAREN A UNEDLEN METALLEN	1981	2804	1515	4060	5572	2965
826	WERKZEUGMASCHINEN WALZWERKSANL	311	1314	693	490	1723	915
827	TEXTIL LEDERINDUSTRIEMASCHINEN	192	1753	933	859	6283	3313
828	LANDMASCHINEN U ACKERSCHLEPPER	84	195	104	304	569	303
830	KRAFTMASCHINEN	61	1157	609	132	1637	865
831	PUMPEN DRUCKLUFTMASCHINEN	807	2506	1335	2237	5386	2859
832	FOERDERMITTEL	495	995	524	753	1455	771
833	PAPIER UND DRUCKMASCHINEN	112	618	330	794	3461	1802
834	BUEROMASCHINEN	156	1490	800	313	3287	1733
835	NAHRUNGSMITTELINDUSTRIEMASCHIN	159	685	369	778	3292	1786
836	SONSTIGE MASCHINEN	2580	6098	3252	4834	12460	6610
841	ELEKTROTECHNISCHE ERZEUGNISSE	6791	17875	9569	13406	36105	19144
842	UHREN	3	167	86	12	330	170
843	FEINMECHAN U OPTISCHE ERZEUGN	270	3489	1847	448	6869	3632
844	WACHSWAREN UND SEIFEN	1627	536	288	2078	897	479
845	WAREN AUS KUNSTSTOFFEN	2441	3105	1659	4446	5913	3149
846	SPIELFILME BEL FILME PLATTEN	-	4	2	-	7	4
847	PHOTOCHEMISCHE ERZEUGNISSE	801	2865	1533	1670	4557	2432
848	BLEISTIFTE U CHEM BUEROBEDARF	2179	1108	587	4482	2149	1137
849	PHARMAZEUTISCHE ERZEUGNISSE	1441	3726	1996	2637	7422	3949
850	KOSMETISCHE ERZEUGNISSE	544	790	416	987	1460	767
851	SONSTIGE CHEMISCHE ERZEUGNISSE	9739	3305	1756	21237	7132	3763
852	MUSIKINSTRUMENTE	18	64	34	33	141	74
853	KINDERSPIELZEUG CHRISTBAUMSCHM	156	333	176	280	608	316
855	WASSERFAHRZEUGE	1	6	3	117704	34601	18855
856	LUFTFAHRZEUGE	37	8891	5024	58	11271	6289
857	KRAFTFAHRZEUGE	23142	53449	28658	48000	107683	57243
858	FAHRRADER	-	2	1	-	2	1
859	SONSTIGE FAHRZEUGE	1162	314	162	1271	487	256
869	SONSTIGE ENDERZEUGNISSE	352	1028	552	752	1944	1032
	ZUSAMMEN	75680	137112	73564	270001	307564	163988
	FERTIGWAREN 7+8	162855	166266	89173	428846	365657	194891
	GEWERBL. WIRTSCHAFT 5-8	200536	178957	95933	501693	389554	207540
9	AUSSERDEM						
901	RUECKWAREN	32	219	119	32	231	125



SPEZIALHANDEL NACH LAENDERN

NR. DER SYSTEMATIK	WARENBEKENNUNG	JULI/DEZEMBER 1989			JANUAR/DEZEMBER 1989		
		DT=100 KG	1000 DM	1000 \$	DT=100 KG	1000 DM	1000 \$
<b>NOCH Z Y P E R N</b>							
902	ERSATZLIEFERUNGEN	1	70	38	18	165	87
	INSGESAMT	303432	197417	105801	812323	423025	225368
	DARUNTER						
	EIGENVEREDELUNG	24871	42790	23002	50745	80607	42925
	LOHNVEREDELUNG	59	8245	4676	126	8560	4841
	PASSIVE VEREDELUNG	282	803	441	708	2274	1223
<b>LIBANON</b>							
<b>E I N F U H R</b>							
2	NAHRUNGSMITTEL TIER URSPR						
202	BUTTER	-	-	-	1	2	1
203	KAESE	-	-	-	10	4	3
205	DAERME	411	2870	1550	1029	6806	3636
206	FISCHE UND FISCHZUBEREITUNGEN	-	-	-	1	1	-
210	HONIG	-	-	-	4	2	1
	ZUSAMMEN	411	2870	1550	1045	6815	3641
3	NAHRUNGSMITTEL PFL URSPR						
307	REIS	-	-	-	19	2	1
308	MUELLEREIERZEUGNISSE	-	-	-	45	8	3
311	HUELSENFRUECHTE ZUR ERNAEHRUNG	85	2	2	290	21	12
312	HUELSENFR ZUR VIEHFUEITTERUNG	143	8	3	393	34	15
316	GEMUESE SONST KUECHENGEMUECHSE	11	1	-	44	13	5
317	OBST AUSSER SUEDFRUECHTEN	60	6	3	71	10	5
318	SUEDFRUECHTE	17	2	1	76	15	7
319	GEMUESE OBSTKONSERV FRUCHTSAFT	516	53	29	1596	195	104
322	GEWUERZE	26	9	4	56	20	8
324	DELFRUECHTE ZUR ERNAEHRUNG	-	-	-	503	39	21
325	PFLANZL OELE U FETTE Z ERNAEHR	42	7	4	76	19	9
326	MARGARINE U AEHNL SPEISEFETTE	14	1	1	14	1	1
331	SONST PFLANZL NAHRUNGSMITTEL	297	51	27	841	164	84
	ZUSAMMEN	1211	140	74	4024	541	275
4	GENUSSMITTEL						
402	KAFFEE	10	6	3	11	7	3
403	TEE	-	-	-	5	3	1
407	BRANNTWEIN	4	1	-	12	4	-
408	WEIN	72	113	61	120	146	77
	ZUSAMMEN	86	120	64	148	160	81
	ERNAEHRUNGSWIRTSCHAFT 1-4	1708	3130	1688	5217	7516	3997
5	ROHSTOFFE						
508	ANDERE FELLE UND MAEUTE	540	339	182	820	612	323
532	SONSTIGE STEINE UND ERDEN	258	14	8	258	14	8
534	SONST ROHSTOFFE F CHEM ERZEUGN	5	1	-	38	17	9
538	SONST ROHSTOFFE AUCH ABFAELLE	-	-	-	2	2	1
	ZUSAMMEN	803	354	190	1118	645	341
6	HALBWAREN						
617	ALUMINIUM ROH AUCH LEGIERUNGEN	1083	291	159	2909	910	490
618	KUPFER ROH AUCH LEGIERUNGEN	4426	1844	986	11548	4638	2477
620	BLEI ROH AUCH LEGIERUNGEN	1045	140	80	1445	184	104
622	ZINK ROH AUCH LEGIERUNGEN	836	183	97	1004	232	122
623	SONST UNEDLE METALLE ROH	-	-	-	50	151	83
637	GOLD FUER GEWERBLICHE ZWECHE	-	-	-	-	8	4
638	SONSTIGE HALBWAREN	-	12	6	-	12	6
	ZUSAMMEN	7390	2470	1328	16956	6135	3286
7	VORERZEUGNISSE						
701	GEWEBE A SEIDE REYON SYNTH FAD	-	4	2	-	4	2
704	GEWEBE AUS BAUMWOLLE	-	-	-	4	19	10
706	LEDER	10	43	22	10	43	22
712	KUNSTSTOFFE	30	5	2	30	5	2
717	SONST CHEMISCHE VORERZEUGNISSE	3	1	-	4	2	-
726	STANGEN BLECHE USW ALUMINIUM	359	192	101	1385	744	398
730	EDELST SCHMUCKST PERLEN BEARB	-	-	-	-	153	77
	ZUSAMMEN	402	245	127	1433	970	512
8	ENDERZEUGNISSE						
801	STRICKWAREN SEIDE CHEMIEFASERN	8	25	15	34	105	57
802	STRICKWAREN WOLLE U AND TIERH	-	-	-	4	15	8
803	STRICKWAREN AUS BAUMWOLLE	287	814	439	866	2152	1140
805	SONST KLEIDUNG WOLLE AND TIERH	-	2	1	-	2	1
806	SONST KLEIDUNG AUS BAUMWOLLE	116	63	33	379	172	89
811	SCHUHE AUS LEDER	-	-	-	6	20	11
812	ANDERE LEDERWAREN	5	47	25	10	89	48
813	PAPIERWAREN	12	8	4	14	15	8
814	BUECHER KARTEN NOTEN BILDER	95	88	50	197	200	109
815	HOLZWAREN	45	77	41	51	89	48
816	KAUTSCHUKWAREN	-	-	-	846	745	398
818	STEINZEUG PORZELLAN U AE WAREN	-	-	-	5	3	-
819	GLASWAREN	-	-	-	4	2	1
820	MESSERSCHMIEDEWAREN	8	73	39	32	253	137
822	SONSTIGE EISENWAREN	35	8	5	38	9	5
824	EDELMETALLW VERGOLD VERSILB W	-	287	162	-	480	263
825	SONST WAREN A UNEDLEN METALLEN	148	105	54	314	162	82
826	WERKZEUGMASCHINEN WALZWERKSANL	-	-	-	219	168	85
828	LANDMASCHINEN U ACKERSCHLEPPER	-	-	-	-	2	1
832	FOERDERMITTEL	-	3	2	-	3	2

SPEZIALHANDEL NACH LAENDERN

NR. DER SYSTEMATIK	WARENBENENNUNG	JULI/DEZEMBER 1989			JANUAR/DEZEMBER 1989		
		DT=100 KG	1000 DM	1000 \$	DT=100 KG	1000 DM	1000 \$
NOCH	L I B A N O N						
	EINFUHR						
	833 PAPIER UND DRUCKMASCHINEN	7	21	11	7	21	11
	834 BUEROMASCHINEN	1	81	42	3	121	63
	835 NAHRUNGSMITTELINDUSTRIEMASCHINEN	7	4	2	7	4	2
	836 SONSTIGE MASCHINEN	-	2	1	-	3	1
	841 ELEKTROTECHNISCHE ERZEUGNISSE	226	325	171	239	368	192
	843 FEINMECHAN U OPTISCHE ERZEUGN	-	9	4	-	10	4
	844 WACHSWAREN UND SEIFEN	-	-	-	2	1	-
	845 WAREN AUS KUNSTSTOFFEN	6	13	6	50	51	25
	847 PHOTOCHEMISCHE ERZEUGNISSE	111	720	397	161	941	518
	850 KOSMETISCHE ERZEUGNISSE	-	-	-	1	1	-
	851 SONSTIGE CHEMISCHE ERZEUGNISSE	-	-	-	6	1	-
	853 KINDERSPIELZEUG CHRISTBAUMSCHM	2	11	6	2	11	6
	857 KRAFTFAHRZEUGE	17	10	5	48	21	11
	859 SONSTIGE FAHRZEUGE	2060	271	143	2060	271	143
	869 SONSTIGE ENDERZEUGNISSE	4	36	17	4	48	23
	ZUSAMMEN	3200	3103	1669	5609	6560	3493
	FERTIGWAREN 7+8	3602	3348	1796	7042	7530	4005
	GEMERBL. WIRTSCHAFT 5-8	11795	6172	3314	25116	14310	7632
9	AUSSERDEM						
	901 RUECKWAREN	470	666	353	1532	2286	1176
	DARUNTER						
	LOHNVEREDELUNG	7	45	24	226	215	109
	INSGESAMT	13973	9968	5355	31865	24112	12805
	A U S F U H R						
1	LEBENDE TIERE						
	102 RINDVIEH	82	42	24	82	42	24
	104 SONSTIGE LEBENDE TIERE	4	91	47	4	91	47
	ZUSAMMEN	86	133	71	86	133	71
2	NAHRUNGSMITTEL TIER URSPR						
	201 MILCH	3754	1359	743	6309	2122	1157
	202 BUTTER	420	187	103	620	255	137
	203 KAESE	5925	3336	1767	10205	5027	2658
	204 FLEISCH UND FLEISCHWAREN	80	61	34	274	145	78
	206 FISCHE UND FISCHZUBEREITUNGEN	-	-	-	27	32	17
	210 HONIG	69	36	18	357	197	106
	211 FISCHMEHL UND DGL	368	30	17	930	95	52
	ZUSAMMEN	10616	5009	2682	18722	7873	4205
3	NAHRUNGSMITTEL PFL URSPR						
	308 MUELLEREIERZEUGNISSE	19222	981	523	27395	1439	768
	310 NICHTOELHALTIGE SAEMEREIEN	-	-	-	5	1	1
	311 HUELSENFRUECHTE ZUR ERNAEHRUNG	-	-	-	389	64	34
	312 HUELSENFR ZUR VIEHFUETTERUNG	-	-	-	1986	122	61
	316 GEMUESE SONST KUECHENGEMAECHSE	-	-	-	53	10	5
	319 GEMUESE OBSTKONSERV FRUCHTSAFT	243	76	40	416	99	51
	321 KAKAOERZEUGNISSE	142	87	48	174	106	57
	322 GEWUERZE	-	-	-	-	2	1
	323 ZUCKER	178792	10465	5493	297656	16106	8440
	325 PFLANZL OELE U FETTE Z ERNAEHR	4000	495	284	4000	495	284
	326 MARGARINE U AEHNL SPEISEFETTE	129	25	15	301	54	31
	329 SONST ABFALLERZEUGN VIEHFUETT	250	38	21	250	38	21
	331 SONST PFLANZL NAHRUNGSMITTEL	2928	1182	632	4638	2109	1130
	332 LEB PFLANZEN ZIERGAERT ERZEUGN	-	1	-	1	5	2
	ZUSAMMEN	205706	13350	7056	337264	20650	10886
4	GENUSSMITTEL						
	401 HOPFEN	-	-	-	24	62	33
	406 BIER	329	45	24	329	45	24
	407 BRANNTWEIN	5	5	3	5	5	3
	408 WEIN	-	-	-	39	20	11
	ZUSAMMEN	334	50	27	397	132	71
	ERNAEHRUNGSWIRTSCHAFT 1-4	216742	18542	9836	356469	28788	15233
5	ROHSTOFFE						
	502 ZELLWOLLE SYNTHET FASERN U ABF	405	127	68	822	234	126
	506 ABF V GESPINSTWAREN LUMPEN	8985	1506	809	15650	2750	1470
	513 KAUTSCHUK GUTTAPERCHA BALATA	26	2	1	26	2	1
	514 ROHGUMMEN SCHELLACK BALSAME	-	-	-	6	5	3
	530 SPEISE UND INDUSTRIESALZ	668	40	21	865	58	30
	532 SONSTIGE STEINE UND ERDEN	84	11	7	2565	618	329
	534 SONST ROHSTOFFE F CHEM ERZEUGN	9	13	7	16	20	11
	537 EDELST SCHMUCKST PERLEN ROH	-	-	-	-	8	4
	538 SONST ROHSTOFFE AUCH ABFAELLE	2070	37	20	4989	135	72
	ZUSAMMEN	12247	1736	933	24939	3830	2046
6	HALBWAREN						
	601 ROHSEIDE UND SEIDENGESPINSTE	-	4	2	-	4	2
	602 REYON SYNTHET FAEDEN AUCH GEZW	1531	1353	726	2761	2499	1335
	603 GESPINSTE A ZELLW SYNTH FASER	2	13	8	2	13	8
	604 GESPINSTE WOLLE U AND TIERHAAR	-	-	-	-	1	-
	605 GESPINSTE AUS BAUMWOLLE	2	6	3	2	6	3
	608 HOLZMASSE ZELLSTOFF	471	87	47	1744	288	149
	609 KAUTSCHUK BEARBEITET	16	24	14	121	60	33
	610 GLASMASSE ROHGLAS	-	-	-	33	9	5
	612 SONST MINERALISCHE BAUSTOFFE	980	147	78	2395	308	163
	614 ALTEISEN SCHROTT	-	-	-	83	4	2
	618 KUPFER ROH AUCH LEGIERUNGEN	6	10	5	6	10	5

## SPEZIALHANDEL NACH LAENDERN

NR. DER SYSTEMATIK	WARENBENENNUNG	JULI/DEZEMBER 1989			JANUAR/DEZEMBER 1989		
		DT=100 KG	1000 DM	1000 \$	DT=100 KG	1000 DM	1000 \$
NOCH	L I B A N O N						
	AUSFUHR						
619	NICKEL ROH AUCH LEGIERUNGEN	-	7	4	-	10	5
620	BLEI ROH AUCH LEGIERUNGEN	3	1	1	403	55	30
623	SONST UNEDLE METALLE ROH	-	3	2	1	15	8
624	FETTSAEUREN PARAFFIN VASELIN	3447	454	245	4944	701	375
625	SONST TECHNISCHE FETTE U OELE	17	3	2	214	30	16
627	RUECKST D ERDOEL U TEERDESTILL	-	-	-	13	2	1
628	KRAFTSTOFFE SCHMIEROELE ERDGAS	6555	1101	590	8998	1460	781
629	TEER U TEERDESTILL ERZEUGNISSE	-	-	-	12	3	2
630	AUFBEREITETE KALIDIENGENMITTEL	2000	75	40	2000	75	40
633	STICKSTOFF A N G DUENGENMITTEL	95	30	16	188	108	57
635	SONSTIGE CHEMISCHE HALBWAREN	29086	1332	699	31873	1665	879
637	GOLD FUER GEWERBLICHE ZWECKE	2	351	2039	3	7664	4209
638	SONSTIGE HALBWAREN	5	2	1	31	25	14
	ZUSAMMEN	44218	8203	4522	55827	15015	8122
7	VORERZEUGNISSE						
701	GEWEBE A SEIDE REYON SYNTH FASER	255	588	321	468	1079	585
702	GEWEBE A ZELLWOLLE SYNTH FASER	805	875	522	1535	1984	1063
703	GEWEBE A WOLLE U AND TIERHAAR	53	233	128	77	398	215
704	GEWEBE AUS BAUMWOLLE	439	997	534	1097	2251	1198
705	GEWEBE AUS FLACHS HANF JUTE	41	53	31	185	118	64
706	LEDER	-	-	-	-	2	1
707	FELLE ZU PELZWERK BEARBEITET	-	-	-	-	9	5
708	PAPIER UND PAPPE	4819	841	463	10591	1780	963
709	FURNIERE SPERRHOLZ U DGL	344	150	82	731	427	230
710	STEINZEUG TON PORZELLANERZEUGN	427	90	46	4190	489	253
711	GLAS	2736	261	143	3648	393	211
712	KUNSTSTOFFE	4740	1538	823	9969	3584	1915
713	TEERFARBSTOFFE	136	297	162	231	518	281
714	SONST FARBSTOFFE FARBEN LACKE	4502	2039	1110	7167	3193	1730
715	DEXTRINE GELATINE UND LEIME	1771	670	358	2745	1067	569
716	SPRENGSTOFFE SCHIESSBED ZUENDW	110	79	41	179	125	65
717	SONST CHEMISCHE VORERZEUGNISSE	4308	2021	1079	9558	3891	2079
718	GUSSROEHREN	152	68	35	152	68	35
719	STAHLROEHREN	448	90	47	459	96	50
720	STAB UND FORMEISEN	285	82	44	949	281	148
721	BLECH AUS EISEN	3593	540	287	22869	3240	1754
722	DRAHT AUS EISEN	3	6	3	161	53	30
724	SCHMIEDEB GUSS SCHMIEDESTUECKE	4	17	9	11	21	11
725	STANGEN BLECHE USW KUPFER	43	59	32	96	116	62
726	STANGEN BLECHE USW ALUMINIUM	55	62	32	280	280	147
727	STANGEN BLECHE USW AND UNEDL M	-	-	-	-	2	1
728	STANGEN BLECHE USW EDELMETALLE	-	24	13	-	34	18
730	EDELST SCHMUCKST PERLEN BEARB	-	122	65	-	225	120
731	SONSTIGE VORERZEUGNISSE	7	12	7	294	242	131
	ZUSAMMEN	30076	11914	6417	77642	25966	13934
8	ENDERZEUGNISSE						
801	STRICKWAREN SEIDE CHEMIEFASERN	51	525	279	92	1072	564
802	STRICKWAREN WOLLE U AND TIERH	34	611	330	48	737	399
803	STRICKWAREN AUS BAUMWOLLE	38	416	226	81	766	412
804	SONST KLEIDUNG SEIDE CHEMIEFAS	54	1113	589	94	2179	1148
805	SONST KLEIDUNG WOLLE AND TIERH	67	1525	817	115	2124	1135
806	SONST KLEIDUNG AUS BAUMWOLLE	27	474	259	135	1189	639
807	SONST KLEIDUNG FLACHS HANF USW	9	143	75	16	478	252
808	HUETE	2	12	5	3	18	7
809	SONSTIGE SPINNSTOFFWAREN	1566	1114	604	2411	1752	945
810	PELZWAREN	-	11	7	-	11	7
811	SCHUHE AUS LEDER	112	367	193	126	437	231
812	ANDERE LEDERWAREN	36	336	184	88	451	243
813	PAPIERWAREN	247	225	120	729	502	264
814	BUECHER KARTEN NOTEN BILDER	236	600	327	478	1155	625
815	HOLZWAREN	1888	609	326	2697	1515	805
816	KAUTSCHUKWAREN	3256	587	311	6486	1291	684
817	STEINWAREN	5	7	4	9	11	6
818	STEINZEUG PORZELLAN U AE WAREN	146	190	105	211	326	181
819	GLASWAREN	170	200	105	436	515	272
820	MESSERSCHMIEDEWAREN	114	457	245	582	2188	1153
821	WERKZEUGE LANDWIRTSCH GERAETE	304	491	268	655	1277	694
822	SONSTIGE EISENWAREN	1637	1345	720	3950	3901	2086
823	WAREN A KUPFER U KUPFERLEGIER	7	30	17	166	277	151
824	EDELMETALLW VERGOLD VERSILB W	-	14	8	-	43	24
825	SONST WAREN A UNEDLEN METALLEN	712	636	347	1152	1079	581
826	WERKZEUGMASCHINEN WALZWERKSANL	275	537	282	294	604	318
827	TEXTIL LEDERINDUSTRIEMASCHINEN	127	1003	522	432	2362	1253
828	LANDMASCHINEN U ACKERSCHLEPPER	1076	255	140	2437	813	439
830	KRAFTMASCHINEN	51	274	144	213	711	382
831	PUMPEN DRUCKLUFTMASCHINEN	579	1988	1068	1001	2999	1608
832	FOERDERMITTEL	254	514	274	449	787	419
833	PAPIER UND DRUCKMASCHINEN	221	805	449	395	1425	782
834	BUEROMASCHINEN	68	2718	1481	90	2983	1624
835	NAHRUNGSMITTELINDUSTRIEMASCHIN	2	54	29	1272	498	271
836	SONSTIGE MASCHINEN	1428	4361	2316	3895	9551	5074
841	ELEKTROTECHNISCHE ERZEUGNISSE	6446	8298	4526	10044	13577	7352
842	UHREN	-	38	20	3	88	46
843	FEINMECHAN U OPTISCHE ERZEUGN	273	4114	2282	477	5525	3034
844	WACHSWAREN UND SEIFEN	456	371	198	941	563	302
845	WAREN AUS KUNSTSTOFFEN	672	959	517	1561	1960	1050
846	SPIELFILME BEL FILME PLATTEN	-	2	1	-	8	4
847	PHOTOCHEMISCHE ERZEUGNISSE	981	1509	817	1666	2569	1377
848	BLEISTIFTE U CHEM BUEROBEDARF	205	237	123	860	547	290
849	PHARMAZEUTISCHE ERZEUGNISSE	662	3579	1937	1253	6866	3681
850	KOSMETISCHE ERZEUGNISSE	1918	1706	912	3950	3333	1767

SPEZIALHANDEL NACH LAENDERN

NR. DER SYSTEMATIK	WARENBENENNUNG	JULI/DEZEMBER 1989			JANUAR/DEZEMBER 1989		
		DT=100 KG	1000 DM	1000 \$	DT=100 KG	1000 DM	1000 \$
<b>NOCH LIBANON</b>							
851	SONSTIGE CHEMISCHE ERZEUGNISSE	7973	2826	1508	12848	5149	2749
852	MUSIKINSTRUMENTE	4	22	13	10	48	27
853	KINDERSPIELZEUG CHRISTBAUMSCHM	175	325	174	192	365	194
856	LUFTFAHRZEUGE	82	57	32	91	162	90
857	KRAFTFAHRZEUGE	172537	50542	27359	317371	102581	54995
859	SONSTIGE FAHRZEUGE	243	101	55	358	137	74
869	SONSTIGE ENDERZEUGNISSE	137	404	219	395	814	438
	ZUSAMMEN	207563	99637	53869	383258	192319	103158
	FERTIGWAREN 7+8	237639	111551	60286	460900	218285	117092
	GEWERBL. WIRTSCHAFT 5-8	294104	121490	65741	541666	237130	127260
<b>9 AUSSERDEM</b>							
901	RUECKWAREN	-	119	68	-	119	68
902	ERSATZLIEFERUNGEN	24	69	35	49	113	58
	INSGESAMT	510870	140220	75680	898184	266150	142619
	DARUNTER						
	EIGENVEREDELUNG	6517	11010	5985	13774	27078	14469
	LOHNVEREDELUNG	1	50	27	15	166	89
	PASSIVE VEREDELUNG	-	-	-	178	54	27
<b>SYRIEN</b>							
<b>EINFUHR</b>							
<b>2 NAHRUNGSMITTEL TIER URSPR</b>							
205	DAERME	1234	7429	3976	2559	15581	8271
206	FISCHE UND FISCHZUBEREITUNGEN	4	3	2	7	5	3
	ZUSAMMEN	1238	7432	3978	2566	15586	8274
<b>3 NAHRUNGSMITTEL PFL URSPR</b>							
308	MUELLEREIERZEUGNISSE	-	-	-	2	1	-
311	HUELSENFRUECHTE ZUR ERNAEHRUNG	15	2	1	18	5	2
314	KARTOFFELN	-	-	-	5980	470	251
315	ANDERE HACKFRUECHTE	1420	308	159	2574	515	266
316	GEMUESE SONST KUECHENGEWAECHSE	946	275	146	1560	488	262
317	OBST AUSSER SUEDFRUECHTEN	10	3	2	21	5	3
318	SUEDFRUECHTE	97	65	36	120	82	45
319	GEMUESE OBSTKONSERV FRUCHTSAFT	44	7	4	124	28	16
322	GEWUERZE	149	57	33	184	72	39
324	DELFRUECHTE ZUR ERNAEHRUNG	-	-	-	51	7	4
327	DELKUCHEN	3000	120	69	3000	120	69
329	SONST ABFALLERZEUGN VIEHFUETT	2550	64	37	7450	186	104
331	SONST PFLANZL NAHRUNGSMITTEL	89	67	37	174	98	53
	ZUSAMMEN	8320	968	524	21258	2077	1114
<b>4 GENUSSMITTEL</b>							
403	TEE	-	-	-	131	99	54
404	ROHTABAK	38	32	18	80	68	36
	ZUSAMMEN	38	32	18	211	167	90
	ERNAEHRUNGSWIRTSCHAFT 1-4	9586	8432	4520	24035	17830	9478
<b>5 ROHSTOFFE</b>							
503	WOLLE AND TIERHAARE REISSWOLLE	-	-	-	3	2	1
504	BAUMWOLLE REISSBAUMWOLLE ABF	26051	1795	955	65896	5919	3149
507	FELLE ZU PELZNERK ROH	27	72	39	27	72	39
513	KAUTSCHUK GUTTAPERCHA BALATA	-	-	-	1646	303	156
518	ERDOEL ROH	13538907	303954	162755	23409379	519457	274863
533	ROHPHOSPHATE	30060	302	162	107608	1139	591
	ZUSAMMEN	13595045	306123	163911	23584559	526892	278799
<b>6 HALBWAREN</b>							
605	GESPINSTE AUS BAUMWOLLE	991	633	336	1957	1175	624
617	ALUMINIUM ROH AUCH LEGIERUNGEN	-	-	-	134	52	27
618	KUPFER ROH AUCH LEGIERUNGEN	371	119	61	963	325	165
628	KRAFTSTOFFE SCHMIEROLE ERDGAS	273010	4999	2588	541590	10195	5211
	ZUSAMMEN	274372	5751	2985	544644	11747	6027
<b>7 VORERZEUGNISSE</b>							
701	GEWEBE A SEIDE REYON SYNTH FAD	5	6	4	5	6	4
704	GEWEBE AUS BAUMWOLLE	190	125	67	413	274	143
709	FURNIERE SPERRHOLZ U DGL	-	-	-	1	1	1
712	KUNSTSTOFFE	-	-	-	5	2	1
720	STAB UND FORMEISEN	-	-	-	189	118	63
730	EDELST SCHMUCKST PERLEN BEARB	-	-	-	-	23	13
	ZUSAMMEN	195	131	71	613	424	225
<b>8 ENDERZEUGNISSE</b>							
801	STRICKWAREN SEIDE CHEMIEFASERN	9	41	20	43	167	87
803	STRICKWAREN AUS BAUMWOLLE	332	677	366	1046	2000	1055
804	SONST KLEIDUNG SEIDE CHEMIEFAS	2	10	5	10	24	12
805	SONST KLEIDUNG WOLLE AND TIERH	-	1	1	-	1	1
806	SONST KLEIDUNG AUS BAUMWOLLE	570	775	420	1239	1559	834
809	SONSTIGE SPINNSTOFFWAREN	-	-	-	2	6	3
812	ANDERE LEDERWAREN	53	57	31	73	87	47
814	BUECHER KARTEN NOTEN BILDER	4	7	4	7	12	6
815	HOLZWAREN	7	18	10	81	32	16
819	GLASWAREN	-	-	-	1	1	-
822	SONSTIGE EISENWAREN	37	49	25	80	123	65
825	SONST WAREN A UNEDLEN METALLEN	-	3	2	128	225	121
827	TEXTIL LEDERINDUSTRIEMASCHINEN	-	-	-	8	1	-
828	LANDMASCHINEN U ACKERSCHLEPPER	1	56	31	1	56	31

SPEZIALHANDEL NACH LAENDERN

NR. DER SYSTEMATIK	WARENBENENNUNG	JULI/DEZEMBER 1989			JANUAR/DEZEMBER 1989		
		DT=100 KG	1000 DM	1000 \$	DT=100 KG	1000 DM	1000 \$
NOCH	SYRIEN						
	EINFUHR						
	830 KRAFTMASCHINEN	1	3	1	1	3	1
	831 PUMPEN DRUCKLUFTMASCHINEN	-	-	-	1	6	3
	834 BUEROMASCHINEN	1	8	4	1	8	4
	835 NAHRUNGSMITTELINDUSTRIEMASCHINEN	-	-	-	3	12	6
	836 SONSTIGE MASCHINEN	69	154	79	69	154	79
	841 ELEKTROTECHNISCHE ERZEUGNISSE	113	620	329	196	646	343
	842 UHREN	-	1	-	-	1	-
	845 WAREN AUS KUNSTSTOFFEN	6	11	5	6	11	5
	850 KOSMETISCHE ERZEUGNISSE	-	-	-	-	1	-
	851 SONSTIGE CHEMISCHE ERZEUGNISSE	5	1	-	23	5	2
	852 MUSIKINSTRUMENTE	-	-	-	1	3	1
	853 KINDERSPIELZEUG CHRISTBAUMSCHM	2	1	1	19	24	14
	857 KRAFTFAHRZEUGE	13	40	23	14	45	26
	869 SONSTIGE ENDERZEUGNISSE	1	16	9	3	57	31
	ZUSAMMEN	1226	2549	1366	3056	5270	2793
	FERTIGWAREN 7+8	1421	2680	1437	3569	5694	3018
	GEWERBL. WIRTSCHAFT 5-8	13870838	314554	168333	24132872	544333	287844
9	AUSSERDEM						
	901 RUECKWAREN	512	914	497	1551	1958	1042
	902 ERSATZLIEFERUNGEN	-	2	1	-	2	1
	INSGESAMT	13880946	323902	173351	24158458	564123	298365
	DARUNTER						
	EIGENVEREDELUNG	17	6	3	209	72	40
	LOHNVEREDELUNG	122	188	102	206	214	116
	AUSFUHR						
1	LEBENDE TIERE						
	101 PFERDE	9	66	35	9	66	35
	102 RINDVIEH	2	-	-	2	71	36
	104 SONSTIGE LEBENDE TIERE	-	-	-	30	-	-
	ZUSAMMEN	37	292	155	73	596	317
		46	358	190	231	733	388
2	NAHRUNGSMITTEL TIER URSPR						
	204 FLEISCH UND FLEISCHWAREN	-	6	2	-	6	2
	205 DAERME	-	-	-	42	121	62
	206 FISCHE UND FISCHZUBEREITUNGEN	58	90	46	84	131	68
	209 EIER EIMWEISS EIGELB	2	4	2	3	7	4
	210 HONIG	1	1	1	1	1	1
	ZUSAMMEN	61	101	51	130	266	137
3	NAHRUNGSMITTEL PFL URSPR						
	301 WEIZEN	545240	17765	9245	605240	19472	10120
	307 REIS	38	9	5	38	9	5
	308 MUELLEREIERZEUGNISSE	205917	7671	4405	448881	19208	10461
	310 NICHTOELHALTIGE SAEMEREIEN	1423	1568	803	1423	1568	803
	314 KARTOFFELN	2500	159	91	11988	776	407
	316 GEMUESE SONST KUECHENGEMUESE	65	10	7	186	70	39
	317 OBST AUSSER SUEDFRUECHTEN	15	3	1	15	3	1
	318 SUEDFRUECHTE	10	2	1	10	2	1
	319 GEMUESE OBSTKONSERV FRUCHTSAFT	396	109	58	817	207	111
	321 KAKAOERZEUGNISSE	602	171	93	1102	315	170
	322 GEWUERZE	9	16	9	16	24	13
	323 ZUCKER	55975	3334	1765	95812	5414	2860
	324 DELFRUECHTE ZUR ERNAEHRUNG	-	1	-	-	1	-
	325 PFLANZL OELE U FETTE Z ERNAEHR	21820	2541	1346	32286	3659	1934
	326 MARGARINE U AEHNL SPEISEFETTE	680	157	81	1527	397	209
	331 SONST PFLANZL NAHRUNGSMITTEL	11132	1594	859	24890	3070	1635
	ZUSAMMEN	845822	35110	18769	1224231	54189	28769
4	GENUSSMITTEL						
	401 HOPFEN	-	-	-	220	132	70
	402 KAFFEE	10	12	6	15	18	9
	403 TEE	1	3	1	1	5	2
	406 BIER	476	102	54	636	126	67
	407 BRANNTWEIN	153	40	23	172	71	38
	408 WEIN	60	16	8	119	62	32
	ZUSAMMEN	700	173	92	1163	414	218
	ERNAEHRUNGSWIRTSCHAFT 1-4	846629	35742	19102	1225755	55602	29512
5	ROHSTOFFE						
	502 ZELLWOLLE SYNTHET FASERN U ABF	741	215	110	1859	527	275
	506 ABF V GESPINSTWAREN LUMPEN	-	2	-	201	19	9
	513 KAUTSCHUK GUTTAPERCHA BALATA	-	-	-	83	34	18
	514 ROHGUMMEN SCHELLACK BALSAME	1	2	1	1	2	1
	520 ABBRAENDE SCHLACKEN FE MN HALT	-	-	-	7	1	-
	530 SPEISE UND INDUSTRIESALZ	1000	52	27	1000	52	27
	532 SONSTIGE STEINE UND ERDEN	804	222	124	1673	286	158
	534 SONST ROHSTOFFE F CHEM ERZEUGN	13	16	8	131	43	24
	537 EDELST SCHMUCKST PERLEN ROH	-	-	-	-	4	2
	538 SONST ROHSTOFFE AUCH ABFAELLE	8689	417	226	15624	796	427
	ZUSAMMEN	11248	926	496	20573	1764	941
6	HALBWAREN						
	601 ROHSEIDE UND SEIDENGESPINSTE	-	-	-	-	10	6
	602 REYON SYNTHET FAEDEN AUCH GEZW	11562	5547	2958	22477	11505	6062
	603 GESPINSTE A ZELLW SYNTH FASER	257	248	133	281	270	145
	604 GESPINSTE WOLLE U AND TIERHAAR	149	153	79	149	163	79
	605 GESPINSTE AUS BAUMWOLLE	26	25	14	35	33	18

## SPEZIALHANDEL NACH LAENDERN

NR. DER SYSTEMATIK	WARENBEKENNUNG	JULI/DEZEMBER 1989			JANUAR/DEZEMBER 1989		
		DT=100 KG	1000 DM	1000 \$	DT=100 KG	1000 DM	1000 \$
NOCH	S Y R I E N						
	AUSFUHR						
607	BAU UND NUTZ HOLZ SCHNITTHOLZ	-	-	-	1700	80	31
609	KAUTSCHUK BEARBEITET	1060	235	126	1487	369	199
610	GLASMASSE ROHGLAS	14	15	7	14	15	7
612	SONST MINERALISCHE BAUSTOFFE	7363	1221	675	17891	2689	1438
614	ALTEISEN SCHROTT	-	-	-	367	6	3
615	FERROLEGIERUNGEN	40	11	6	40	11	6
616	EISENHALBZEUG	1	2	1	1	2	1
617	ALUMINIUM ROH AUCH LEGIERUNGEN	-	-	-	130	10	5
618	KUPFER ROH AUCH LEGIERUNGEN	-	1	-	245	37	19
619	NICKEL ROH AUCH LEGIERUNGEN	1	30	16	1	39	21
623	SONST UNEDLE METALLE ROH	5	52	28	5	58	31
624	FETTSAEUREN PARAFFIN VASELIN	9611	1386	734	15100	2457	1304
625	SONST TECHNISCHE FETTE U OELE	2951	466	244	3542	568	300
626	KOKS	41320	1211	633	41320	1211	633
627	RUECKST D ERDOEL U TEERDESTILL	-	-	-	31	12	7
628	KRAFTSTOFFE SCHMIEROELE ERDGAS	66753	3135	1798	67192	3265	1867
629	TEER U TEERDESTILL ERZEUGNISSE	34	32	17	38	40	21
630	AUFBEREITETE KALIDUENGEMITTEL	-	-	-	5	3	2
633	STICKSTOFF A N G DUENGEMITTEL	-	-	-	113	87	49
635	SONSTIGE CHEMISCHE HALBWAREN	24116	1875	1009	36309	2931	1565
638	SONSTIGE HALBWAREN	81	10	6	81	10	6
	ZUSAMMEN	185344	15655	8484	208554	25861	13825
7	VORERZEUGNISSE						
701	GEWEBE A SEIDE REYON SYNTH FAD	474	604	330	760	935	502
702	GEWEBE A ZELLWOLLE SYNTH FASER	153	384	207	438	769	411
703	GEWEBE A WOLLE U AND TIERHAAR	-	11	5	-	12	6
704	GEWEBE AUS BAUMWOLLE	477	891	488	750	1368	743
705	GEWEBE AUS FLACHS HANF JUTE	582	154	81	2210	838	442
706	LEDER	333	142	77	333	142	77
708	PAPIER UND PAPPE	25050	4644	2511	30402	5180	2796
709	FURNIERE SPERRHOLZ U DGL	181	61	33	357	111	60
710	STEINZEUG TON PORZELLANERZEUGN	-	62	33	9	107	58
711	GLAS	3	13	7	5	20	11
712	KUNSTSTOFFE	21701	6798	3631	43164	12225	6481
713	TEERFARBSTOFFE	553	1270	687	1297	2447	1309
714	SONST FARBSTOFFE FARBEN LACKE	3055	1696	920	5854	2584	1392
715	DEXTRINE GELATINE UND LEIME	4360	700	371	7267	1450	765
716	SPRENGSTOFFE SCHIESSBED ZUENDW	-	-	-	217	298	160
717	SONST CHEMISCHE VORERZEUGNISSE	34118	9489	5111	51234	17608	9419
718	GUSSROEHRN	720	81	43	722	85	45
719	STAHLROEHRN	1939	484	254	3590	759	396
720	STAB UND FORMEISEN	88872	5937	3215	118420	7865	4221
721	BLECH AUS EISEN	46603	3372	1818	98961	8409	4484
722	DRAHT AUS EISEN	246	50	27	3608	581	313
724	SCHMIEDEB GUSS SCHMIEDESTUECKE	-	3	2	-	3	2
725	STANGEN BLECHE USW KUPFER	12	14	8	131	106	58
726	STANGEN BLECHE USW ALUMINIUM	689	632	342	1397	1280	685
727	STANGEN BLECHE USW AND UNEDL M	-	1	-	-	1	-
728	STANGEN BLECHE USW EDELMETALLE	-	1	1	-	3	1
730	EDELST SCHMUCKST PERLEN BEARB	-	78	41	-	101	54
731	SONSTIGE VORERZEUGNISSE	919	482	260	1475	807	432
	ZUSAMMEN	231040	38034	20503	372601	66094	35322
8	ENDERZEUGNISSE						
801	STRICKWAREN SEIDE CHEMIEFASERN	-	6	1	-	18	7
803	STRICKWAREN AUS BAUMWOLLE	-	3	1	-	4	1
804	SONST KLEIDUNG SEIDE CHEMIEFAS	-	25	12	1	51	26
806	SONST KLEIDUNG AUS BAUMWOLLE	-	3	1	-	5	2
807	SONST KLEIDUNG FLACHS HANF USW	1	14	8	1	17	9
809	SONSTIGE SPINNSTOFFWAREN	609	505	271	708	604	322
810	PELZWAREN	-	21	11	-	21	11
811	SCHUHE AUS LEDER	-	-	-	2	9	4
812	ANDERE LEDERWAREN	-	6	2	-	10	3
813	PAPIERWAREN	1366	710	389	2199	1153	627
814	BUECHER KARTEN NOTEN BILDER	212	306	161	909	554	292
815	HOLZWAREN	264	172	92	1565	426	223
816	KAUTSCHUKWAREN	1709	1861	1009	2806	2737	1468
817	STEINWAREN	178	577	305	214	613	325
818	STEINZEUG PORZELLAN U AE WAREN	18	78	42	49	92	50
819	GLASWAREN	6382	4144	2191	8772	5324	2827
820	MESSERSCHMIEDEWAREN	19	30	17	31	76	41
821	WERKZEUGE LANDWIRTSCH GERAETE	757	962	521	1351	1767	947
822	SONSTIGE EISENWAREN	5781	3525	1894	44036	11343	5938
823	WAREN A KUPFER U KUPFERLEGIER	2	9	4	5	47	26
824	EDELMETALLW VERGOLD VERSILB W	-	6	3	-	12	6
825	SONST WAREN A UNEDLEN METALLEN	1251	1453	768	1757	2182	1149
826	WERKZEUGMASCHINEN WALZWERKSANL	1088	6038	3435	1553	6870	3874
827	TEXTIL LEADERINDUSTRIEMASCHINEN	3561	13539	7291	6425	23102	12355
828	LANDMASCHINEN U ACKERSCHLEPPER	4018	1291	702	6528	2728	1450
830	KRAFTMASCHINEN	455	266	144	1283	1450	781
831	PUMPEN DRUCKLUFTMASCHINEN	2703	8003	4300	3042	9994	5343
832	FOERDERMITTEL	695	1401	730	1032	2211	1166
833	PAPIER UND DRUCKMASCHINEN	606	1497	793	694	2059	1088
834	BUEROMASCHINEN	50	457	245	83	902	483
835	NAHRUNGSMITTELINDUSTRIEMASCHIN	609	554	284	774	1256	646
836	SONSTIGE MASCHINEN	10282	47350	25664	13514	55838	30127
841	ELEKTROTECHNISCHE ERZEUGNISSE	2597	11658	6244	4758	18821	10048
842	UHREN	-	7	4	5	92	51
843	FEINMECHAN U OPTISCHE ERZEUGN	497	8102	4356	907	14148	7592
844	WACHSWAREN UND SEIFEN	22142	12803	6816	22145	12809	6819
845	WAREN AUS KUNSTSTOFFEN	434	4793	2529	949	6720	3537
846	SPIELFILME BEL FILME PLATTEN	-	-	-	-	1	1

SPEZIALHANDEL NACH LAENDERN

NR. DER SYSTEMATIK	WARENBEKENNUNG	JULI/DEZEMBER 1989			JANUAR/DEZEMBER 1989		
		DT=100 KG	1000 DM	1000 \$	DT=100 KG	1000 DM	1000 \$
<b>NOCH SYRIEN AUSFUHR</b>							
847	PHOTOCHEMISCHE ERZEUGNISSE	856	625	340	909	871	471
848	BLEISTIFTE U CHEM BUEROBEDARF	24	73	39	31	130	69
849	PHARMAZEUTISCHE ERZEUGNISSE	1020	3537	1871	1776	6249	3300
850	KOSMETISCHE ERZEUGNISSE	-	24	11	135	133	67
851	SONSTIGE CHEMISCHE ERZEUGNISSE	23051	8292	4494	46243	20456	10902
853	KINDERSPIELZEUG CHRISTBAUMSCHM	1	33	18	1	33	18
857	KRAFTFAHRZEUGE	22795	38106	20527	42148	75323	40068
858	SONSTIGE FAHRZEUGE	678	281	151	850	374	197
869	SONSTIGE ENDERZEUGNISSE	2861	4544	2445	6038	8644	4639
	ZUSAMMEN	119472	187690	101136	226229	298279	159390
	FERTIGWAREN 7+8	350512	225724	121639	598830	364373	194712
	GEWERBL. WIRTSCHAFT 5-8	527104	242305	130619	827957	391998	209478
9	AUSSERDEM						
901	RUECKWAREN	-	-	-	-	8	4
902	ERSATZLIEFERUNGEN	30	201	108	40	260	140
	INSGESAMT	1373763	278248	149829	2053752	447868	239134
	DARUNTER						
	EIGENVEREDELUNG	52508	61815	33493	72687	90583	48650
	LOHNVEREDELUNG	7	208	108	127	498	265
	PASSIVE VEREDELUNG	-	-	-	-	18	10
<b>IRAK EINFUHR</b>							
2	NAHRUNGSMITTEL TIER URSPR						
205	DAERME	14	42	22	39	196	104
206	FISCHE UND FISCHZUBEREITUNGEN	18	15	8	18	15	8
	ZUSAMMEN	32	57	30	57	211	112
3	NAHRUNGSMITTEL PFL URSPR						
307	REIS	80	2	1	80	2	1
316	GEMUESE SONST KUECHENGEWAECHSE	7	2	1	7	2	1
317	OBST AUSSER SUEDFRUECHTEN	7	4	2	27	11	5
318	SUEDFRUECHTE	2979	1367	720	3125	1384	729
331	SONST PFLANZL NAHRUNGSMITTEL	1	3	2	1	3	2
	ZUSAMMEN	3074	1378	726	3240	1402	738
4	GENUSSMITTEL						
403	TEE	1	1	1	1	1	1
	ZUSAMMEN	1	1	1	1	1	1
	ERNAEHRUNGSWIRTSCHAFT 1-4	3107	1436	757	3298	1614	851
5	ROHSTOFFE						
502	ZELLWOLLE SYNTHET FASERN U ABF	8	3	1	8	3	1
503	WOLLE AND TIERHAARE REISSWOLLE	14	10	5	14	10	5
518	ERDOEL ROH	7196831	179103	96870	8627817	216040	115556
532	SONSTIGE STEINE UND ERDEN	2	1	-	2	1	-
533	ROHPHOSPHATE	-	-	-	260	4	2
	ZUSAMMEN	7196855	179117	96876	8628101	216058	115564
6	HALBWAREN						
607	BAU UND NUTZHOZL SCHNITTHOZL	-	-	-	482	17	8
618	KUPFER ROH AUCH LEGIERUNGEN	246	121	69	660	182	103
624	FETTSAEUREN PARAFFIN VASELIN	3656	453	240	5816	723	382
628	KRAFTSTOFFE SCHMIEROLE ERDGAS	943964	29389	15276	952984	29646	15406
635	SONSTIGE CHEMISCHE HALBWAREN	-	-	-	1383	184	93
637	GOLD FUER GEWERBLICHE ZWECKE	-	442	242	-	442	242
638	SONSTIGE HALBWAREN	-	138	75	-	436	228
	ZUSAMMEN	947866	30543	15902	961326	31630	16462
7	VORERZEUGNISSE						
703	GEWEBE A WOLLE U AND TIERHAAR	-	6	3	-	6	3
712	KUNSTSTOFFE	-	-	-	3	4	2
719	STAHLROEHRN	19	7	4	19	7	4
725	STANGEN BLECHE USW KUPFER	5	1	1	6	2	1
726	STANGEN BLECHE USW ALUMINIUM	10	35	20	10	35	20
	ZUSAMMEN	34	49	28	38	54	30
8	ENDERZEUGNISSE						
801	STRICKWAREN SEIDE CHEMIEFASERN	5	11	6	5	11	6
807	SONST KLEIDUNG FLACHS HANF USW	5	6	3	5	6	3
814	BUECHER KARTEN NOTEN BILDER	1	6	2	1	6	2
816	KAUTSCHUKWAREN	-	-	-	1	1	1
821	WERKZEUGE LANDWIRTSCH GERAETE	12	14	8	12	16	9
822	SONSTIGE EISENWAREN	1	3	1	4339	163	83
825	SONST WAREN A UNEDLEN METALLEN	-	-	-	10	24	13
826	WERKZEUGMASCHINEN WALZWERKSANL	-	-	-	7	11	6
827	TEXTIL LEDERINDUSTRIEMASCHINEN	-	-	-	1	13	7
830	KRAFTMASCHINEN	1	3	2	100	6253	3213
831	PUMPEN DRUCKLUFTMASCHINEN	-	-	-	15	19	10
832	FOERDERMITTEL	-	-	-	1	4	2
833	PAPIER UND DRUCKMASCHINEN	1	1	1	1	1	1
834	BUEROMASCHINEN	-	-	-	9	30	15
836	SONSTIGE MASCHINEN	24	214	113	626	417	219
841	ELEKTROTECHNISCHE ERZEUGNISSE	69	156	85	85	354	188
843	FEINMECHAN U OPTISCHE ERZEUGN	4	132	68	6	142	73
849	PHARMAZEUTISCHE ERZEUGNISSE	15	6	4	115	45	25
853	KINDERSPIELZEUG CHRISTBAUMSCHM	-	-	-	1	29	15
856	LUFTFAHRZEUGE	6	99	52	6	1021	545

## SPEZIALHANDEL NACH LAENDERN

NR. DER SYSTEMATIK	WARENBENENNUNG	JULI/DEZEMBER 1989			JANUAR/DEZEMBER 1989		
		DT=100 KG	1000 DM	1000 \$	DT=100 KG	1000 DM	1000 \$
NOCH	I R A K	EINFUHR					
	857 KRAFTFAHRZEUGE	595	271	142	639	321	169
	859 SONSTIGE FAHRZEUGE	102	6	3	103	14	7
	869 SONSTIGE ENDERZEUGNISSE	4	4	2	4	6	3
	ZUSAMMEN	845	932	492	6092	8907	4615
	FERTIGWAREN 7+8	879	981	520	6130	8961	4645
	GEWERBL. WIRTSCHAFT 5-8	8145600	210641	113298	9595557	256649	136671
9	AUSSERDEM						
	901 RUECKWAREN	5845	14457	7837	8594	21351	11507
	INSGESAMT	8154552	226534	121892	9607449	279614	149029
	DARUNTER						
	LOHNVEREDELUNG	120	619	329	530	7166	3694
	A U S F U H R						
1	LEBENDE TIERE						
	104 SONSTIGE LEBENDE TIERE	32	143	76	120	472	246
	ZUSAMMEN	32	143	76	120	472	246
2	NAHRUNGSMITTEL TIER URSPR						
	201 MILCH	15477	8578	4583	105596	52473	27948
	202 BUTTER	2	1	-	2	1	-
	203 KAESE	37	24	14	48	31	15
	204 FLEISCH UND FLEISCHWAREN	7124	1330	711	16870	4594	2492
	206 FISCHE UND FISCHZUBEREITUNGEN	8	9	4	14	13	6
	209 EIER EIWEISS EIGELB	3358	1694	909	8273	4390	2315
	210 HONIG	132	54	28	132	54	28
	ZUSAMMEN	26138	11690	6249	130935	61556	32804
3	NAHRUNGSMITTEL PFL URSPR						
	308 MUELLEREIERZEUGNISSE	11	4	1	36	6	3
	319 GEMUESE OBSTKONSERV FRUCHTSAFT	883	160	84	938	193	102
	321 KAKAOERZEUGNISSE	597	140	76	1173	315	173
	322 GEWUERZE	20	26	14	47	74	40
	323 ZUCKER	184520	11281	6053	308020	18395	9700
	325 PFLANZL OELE U FETTE Z ERNAEHR	7	14	6	7	14	6
	326 MARGARINE U AEHNL SPEISEFETTE	4	2	1	9	5	3
	331 SONST PFLANZL NAHRUNGSMITTEL	9220	5805	3158	13981	7877	4225
	ZUSAMMEN	195262	17432	9393	324211	26879	14252
4	GENUSSMITTEL						
	401 HOPFEN	-	-	-	154	428	219
	402 KAFFEE	1	3	2	2	4	2
	405 TABAKERZEUGNISSE	5386	799	420	5540	821	431
	406 BIER	1729	239	133	2758	371	202
	407 BRANNTWEIN	67	69	37	161	150	77
	ZUSAMMEN	7183	1110	592	8615	1774	931
	ERNAERHUNGSWIRTSCHAFT 1-4	228615	30375	16310	463881	90681	48233
5	ROHSTOFFE						
	502 ZELLMOLLE SYNTHET FASERN U ABF	1	5	2	17974	6991	3759
	504 BAUMWOLLE REISSBAUMWOLLE ABF	90	27	14	90	27	14
	513 KAUTSCHUK GUTTAPERCHA BALATA	-	-	-	200	96	52
	514 ROHGUMMEN SCHELLACK BALSAME	31	35	19	53	49	26
	517 BRAUNKOHL EINSCHL PRESSKOHL E	100	6	3	100	6	3
	527 SCHWEFELKIES	-	-	-	15	5	2
	530 SPEISE UND INDUSTRIESALZ	187	25	13	907	122	62
	532 SONSTIGE STEINE UND ERDEN	6413	843	462	42623	3990	2146
	534 SONST ROHSTOFFE F CHEM ERZEUGN	1235	128	66	2235	196	102
	538 SONST ROHSTOFFE AUCH ABFAELLE	540	55	30	540	55	30
	ZUSAMMEN	8597	1124	609	64737	11537	6196
6	HALBWAREN						
	602 REYON SYNTHET FAEDEN AUCH GEZW	269	192	102	270	208	111
	603 GESPINSTE A ZELLW SYNTH FASER	4079	6824	3671	4917	8100	4348
	604 GESPINSTE WOLLE U AND TIERHAAR	2	10	6	2	10	6
	605 GESPINSTE AUS BAUMWOLLE	-	-	-	1145	1436	778
	607 BAU UND NUTZHOZL SCHNITTHOZL	8428	454	247	8868	547	297
	609 KAUTSCHUK BEARBEITET	438	433	231	1374	1511	792
	610 GLASMASSE ROHGLAS	-	12	6	-	12	6
	611 ZEMENT	-	-	-	10047	280	144
	612 SONST MINERALISCHE BAUSTOFFE	32056	5402	2949	84292	13284	7102
	615 FERROLEGIERUNGEN	1561	411	221	17650	5455	2868
	616 EISENHALBZEUG	634877	59534	31926	1065279	101428	53480
	617 ALUMINIUM ROH AUCH LEGIERUNGEN	8543	3879	2047	11206	5026	2657
	618 KUPFER ROH AUCH LEGIERUNGEN	3819	2234	1144	3907	2385	1226
	619 NICKEL ROH AUCH LEGIERUNGEN	156	378	210	158	386	214
	621 ZINN ROH AUCH LEGIERUNGEN	-	-	-	1	1	1
	622 ZINK ROH AUCH LEGIERUNGEN	-	1	-	3745	976	523
	623 SONST UNEDLE METALLE ROH	2	34	18	38	102	54
	624 FETTSAEUREN PARAFFIN VASELIN	1370	802	437	2357	1162	626
	625 SONST TECHNISCHE FETTE U OELE	828	266	142	929	302	160
	627 RUECKST D ERDELL U TEERDESTILL	498	46	24	600	73	37
	628 KRAFTSTOFFE SCHMIEROELE ERDGAS	6961	2839	1521	12168	4632	2456
	629 TEER U TEERDESTILL ERZEUGNISSE	22	19	10	27	25	12
	630 AUFBEREITETE KALIDUENGEMITTEL	3500	91	52	3500	91	52
	633 STICKSTOFF A N G DUENGEMITTEL	663	79	42	663	79	42
	635 SONSTIGE CHEMISCHE HALBWAREN	13389	2147	1131	29787	4895	2563
	638 SONSTIGE HALBWAREN	-	14	7	400	33	17
	ZUSAMMEN	721461	86101	46144	1263340	152439	80572
7	VORERZEUGNISSE						



SPEZIALHANDEL NACH LAENDERN

NR. DER SYSTEMATIK	WARENBEKENNUNG	JULI/DEZEMBER 1989			JANUAR/DEZEMBER 1989		
		DT=100 KG	1000 DM	1000 \$	DT=100 KG	1000 DM	1000 \$
NOCH	I R A K						
	AUSFUHR						
701	GEWEBE A SEIDE REYON SYNTH FAD	398	1081	583	839	1877	890
702	GEWEBE A ZELLWOLLE SYNTH FASER	250	406	224	314	559	304
703	GEWEBE A WOLLE U AND TIERHAAR	1	2	1	1	2	1
704	GEWEBE AUS BAUMWOLLE	88	179	94	298	559	292
705	GEWEBE AUS FLACHS HANF JUTE	1587	473	253	5525	1582	842
706	LEDER	6	14	7	6	14	7
708	PAPIER UND PAPPE	12534	2652	1392	24382	5604	2938
709	FURNIERE SPERRHOLZ U DGL	2330	320	173	3667	731	391
710	STEINZEUG TON PORZELLANERZEUGN	8090	2655	1457	12118	4963	2684
711	GLAS	3786	400	207	5365	660	344
712	KUNSTSTOFFE	31009	14156	7570	76457	37305	19842
713	TEERFARBSTOFFE	703	1570	831	863	2062	1093
714	SONST FARBSTOFFE FARBEN LACKE	10462	4253	2264	20242	9154	4849
715	DEXTRINE GELATINE UND LEIME	4385	2021	1094	7050	2850	1528
716	SPRENGSTOFFE SCHIESSBED ZUENDW	-	2	1	-	20	11
717	SONST CHEMISCHE VORERZEUGNISSE	19926	8217	4410	67630	21938	11748
718	GUSSROEHREN	25932	5376	2921	80442	13063	6928
719	STAHLROEHREN	148714	41989	22143	202613	57527	30526
720	STAB UND FORMEISEN	70265	10714	5766	214550	32980	17491
721	BLECH AUS EISEN	71949	8951	4732	158593	22900	12077
722	DRAHT AUS EISEN	1873	1069	564	15933	4024	2104
723	EISENBAHNOBERBAUMATERIAL	61	10	6	191	29	16
724	SCHMIEDB GUSS SCHMIEDESTUECKE	35	191	98	208	728	378
725	STANGEN BLECHE USW KUPFER	628	600	321	12989	9891	5077
726	STANGEN BLECHE USW ALUMINIUM	7927	9812	5232	33127	29994	15767
727	STANGEN BLECHE USW AND UNEDL M	2105	13750	7451	3082	28038	15056
728	STANGEN BLECHE USW EDELMETALLE	80	1217	683	91	1395	773
730	EDELST SCHMUCKST PERLEN BEARB	-	568	326	-	582	333
731	SONSTIGE VORERZEUGNISSE	616	454	237	1428	987	518
	ZUSAMMEN	425740	133112	71041	948004	292018	154908
8	ENDERZEUGNISSE						
801	STRICKWAREN SEIDE CHEMIEFASERN	24	23	12	60	176	95
802	STRICKWAREN WOLLE U AND TIERH	-	6	3	1	11	5
803	STRICKWAREN AUS BAUMWOLLE	2	12	7	18	86	46
804	SONST KLEIDUNG SEIDE CHEMIEFAS	35	202	103	138	608	313
805	SONST KLEIDUNG WOLLE AND TIERH	5	79	41	27	212	111
806	SONST KLEIDUNG AUS BAUMWOLLE	30	119	59	59	263	136
807	SONST KLEIDUNG FLACHS HANF USW	9	250	136	21	689	375
808	HUETE	-	1	-	-	7	3
809	SONSTIGE SPINNSTOFFWAREN	2653	2804	1471	8951	8376	4412
810	PELZWAREN	2	40	21	3	61	32
811	SCHUHE AUS LEDER	-	5	1	39	86	42
812	ANDERE LEDERWAREN	6	58	31	21	318	169
813	PAPIERWAREN	3315	2632	1392	9369	7855	4215
814	BUECHER KARTEN NOTEN BILDER	189	910	507	823	1611	879
815	HOLZWAREN	3838	3085	1653	4563	3672	1954
816	KAUTSCHUKWAREN	4582	9077	4810	10234	17457	9204
817	STEINWAREN	420	861	466	3247	3908	2047
818	STEINZEUG PORZELLAN U AE WAREN	853	1093	596	1011	1390	755
819	GLASWAREN	1741	1752	954	2791	3866	2062
820	MESSERSCHMIEDEWAREN	1	19	10	2	51	26
821	WERKZEUGE LANDWIRTSCH GERAETE	1655	14214	7729	3801	28905	15489
822	SONSTIGE EISENWAREN	630232	148161	78108	1110678	252141	132880
823	WAREN A KUPFER U KUPFERLEGIER	1258	1474	766	32292	21906	11765
824	EDELMETALLW VERGOLD VERSILB W	9	222	118	31	905	479
825	SONST WAREN A UNEDL METALLEN	970	2108	1151	2303	5467	2924
826	WERKZEUGMASCHINEN WALZWERKSANL	17906	90774	48729	37336	170854	90822
827	TEXTIL LEDERINDUSTRIEMASCHINEN	1870	14727	7923	4448	22103	11773
828	LANDMASCHINEN U ACKERSCHLEPPER	1021	2189	1166	2937	9245	4912
830	KRAFTMASCHINEN	744	10997	5927	965	14461	7780
831	PUMPEN DRUCKLUFTMASCHINEN	11169	36132	19407	24172	76604	40721
832	FOERDERMITTEL	6953	14148	7626	13322	27695	14787
833	PAPIER UND DRUCKMASCHINEN	257	1536	827	462	3817	2050
834	BUEROMASCHINEN	263	4443	2444	344	7321	3960
835	NAHRUNGSMITTELINDUSTRIEMASCHIN	596	3888	2122	1291	7186	3879
836	SONSTIGE MASCHINEN	37502	139911	75516	100363	346149	185815
841	ELEKTROTECHNISCHE ERZEUGNISSE	41311	131874	70871	89922	231183	123621
842	UHREN	-	41	23	-	64	35
843	FEINMECHAN U OPTISCHE ERZEUGN	1073	13480	7259	2387	32061	17008
844	WACHSWAREN UND SEIFEN	1	11	6	2	16	8
845	WAREN AUS KUNSTSTOFFEN	5514	4529	2425	9477	8959	4771
846	SPIELFILME BEL FILME PLATTEN	-	1	1	2	36	20
847	PHOTOCHEMISCHE ERZEUGNISSE	2055	3501	1848	4231	7699	4069
848	BLEISTIFTE U CHEM BUEROBEDARF	30	197	102	245	491	256
849	PHARMAZEUTISCHE ERZEUGNISSE	2395	17253	9171	10256	31745	16725
850	KOSMETISCHE ERZEUGNISSE	292	414	221	469	808	434
851	SONSTIGE CHEMISCHE ERZEUGNISSE	21439	13279	7087	41784	22969	12203
852	MUSIKINSTRUMENTE	1	4	3	1	4	3
853	KINDERSPIELZEUG CHRISTBAUMSCHM	13	50	27	15	119	63
855	WASSERFAHRZEUGE	-	-	-	19013	21183	11324
856	LUFTFAHRZEUGE	34	6203	3359	50	11427	6046
857	KRAFTFAHRZEUGE	36931	113732	61645	62911	200492	107672
859	SONSTIGE FAHRZEUGE	869	2879	1516	1711	7488	3881
869	SONSTIGE ENDERZEUGNISSE	8842	11813	6247	19362	27599	14548
	ZUSAMMEN	850910	827213	449642	1637361	1649805	879599
	FERTIGWAREN 7+8	1276650	960325	514683	2585365	1941823	1034507
	GEWERBL. WIRTSCHAFT 5-8	2006708	1047650	561436	3913442	2105799	1121275
9	AUSSERDEM						
901	RUECKWAREN	-	7	4	1	12	6
902	ERSATZLIEFERUNGEN	717	1343	720	1218	2544	1344
	INSGESAMT	2236040	1079275	578470	4378542	2199036	1170858

## SPEZIALHANDEL NACH LAENDERN

NR. DER SYSTEMATIK	WARENBENENNUNG	JULI/DEZEMBER 1989			JANUAR/DEZEMBER 1989		
		DT=100 KG	1000 DM	1000 \$	DT=100 KG	1000 DM	1000 \$
NOCH	I R A K						
	AUSFUHR						
	DARUNTER						
	EIGENVEREDELUNG	57988	40885	22264	122751	70797	37888
	LOHNVEREDELUNG	2026	8343	4485	4404	16381	8752
	PASSIVE VEREDELUNG	-	5	3	-	5	3
	I R A N						
	E I N F U H R						
2	NAHRUNGSMITTEL TIER URSPR						
	205 DAERME	3701	14407	7674	7083	30172	16040
	206 FISCH UND FISCHZUBEREITUNGEN	1480	5885	3231	1754	11003	5951
	209 EIER EIWEISS EIGELB	-	-	-	90	139	76
	ZUSAMMEN	5181	20292	10905	8927	41314	22067
3	NAHRUNGSMITTEL PFL URSPR						
	310 NICHTOELHALTIGE SAEMEREIEN	3238	499	267	5398	780	415
	315 ANDERE HACKFRUECHTE	901	174	92	1552	272	142
	316 GEMUESE SONST KUECHENGEWAECHSE	511	171	89	1002	260	135
	317 OBST AUSSER SUEDFRUECHTEN	10229	1133	615	17116	2099	1131
	318 SUEDFRUECHTE	155141	91736	49197	289700	181509	96726
	319 GEMUESE OBSTKONSERV FRUCHTSAFT	3049	2367	1299	13911	10358	5562
	322 GEWUERZE	1	84	44	30	709	378
	323 ZUCKER	2	1	-	2	1	-
	329 SONST ABFALLERZEUGN VIEHFUETT	251	6	3	251	6	3
	331 SONST PFLANZL NAHRUNGSMITTEL	195	65	34	331	80	42
	332 LEB PFLANZEN ZIERGAERT ERZEUGN	-	-	-	25	13	7
	ZUSAMMEN	173518	96236	51640	329258	196087	104541
4	GENUSSMITTEL						
	403 TEE	-	1	1	1	2	1
	ZUSAMMEN	-	1	1	1	2	1
	ERNAERHUNGSWIRTSCHAFT 1-4	178699	116529	62546	338186	237403	126609
5	ROHSTOFFE						
	503 WOLLE AND TIERHAARE REISSWOLLE	95	321	180	355	2708	1472
	504 BAUMWOLLE REISSBAUMWOLLE ABF	33286	1655	872	38189	1930	1020
	508 ANDERE FELLE UND HAEUTE	5	7	4	5	7	4
	512 PFLANZL STOFFE Z FAERB OD GERB	101	41	21	239	92	48
	514 ROHGUMMEN SCHELLACK BALSAME	1516	1440	762	3183	3636	1914
	518 ERDOEL ROH	9781738	228613	120501	20499181	481518	253426
	532 SONSTIGE STEINE UND ERDEN	1622	50	26	2179	59	31
	534 SONST ROHSTOFFE F CHEM ERZEUGN	210	83	44	343	144	76
	ZUSAMMEN	9818573	232210	122410	20543674	490094	257991
6	HALBWAREN						
	604 GESPINSTE WOLLE U AND TIERHAAR	-	-	-	-	1	1
	612 SONST MINERALISCHE BAUSTOFFE	246	50	26	1573	90	47
	619 NICKEL ROH AUCH LEGIERUNGEN	11	7	4	11	7	4
	628 KRAFTSTOFFE SCHMIEROELE ERDGAS	-	2	1	-	2	1
	637 GOLD FUER GEMERBLICHE ZWECKE	-	-	-	-	4	2
	638 SONSTIGE HALBWAREN	-	394	215	-	394	215
	ZUSAMMEN	257	453	246	1584	498	270
7	VORERZEUGNISSE						
	701 GEWEBE A SEIDE REYON SYNTH FAD	288	13975	7532	509	24937	13337
	702 GEWEBE A ZELLWOLLE SYNTH FASER	231	194	104	485	404	215
	703 GEWEBE A WOLLE U AND TIERHAAR	20280	211157	113434	39313	405467	216735
	704 GEWEBE AUS BAUMWOLLE	189	669	365	411	1127	610
	705 GEWEBE AUS FLACHS HANF JUTE	-	-	-	-	7	4
	706 LEDER	-	-	-	9	12	6
	708 PAPIER UND PAPPE	5	2	1	5	2	1
	710 STEINZEUG TON PORZELLANERZEUGN	-	-	-	20	7	4
	712 KUNSTSTOFFE	16	13	7	16	13	7
	717 SONST CHEMISCHE VORERZEUGNISSE	-	-	-	1	2	1
	730 EDELST SCHMUCKST PERLEN BEARB	-	-	-	-	2	1
	ZUSAMMEN	21009	226010	121443	40769	431980	230921
8	ENDERZEUGNISSE						
	801 STRICKWAREN SEIDE CHEMIEFASERN	107	136	71	107	136	71
	803 STRICKWAREN AUS BAUMWOLLE	51	56	29	60	64	32
	804 SONST KLEIDUNG SEIDE CHEMIEFAS	50	273	149	50	273	149
	805 SONST KLEIDUNG WOLLE AND TIERH	-	-	-	-	1	-
	806 SONST KLEIDUNG AUS BAUMWOLLE	328	455	242	744	1092	581
	807 SONST KLEIDUNG FLACHS HANF USW	71	128	68	76	164	88
	809 SONSTIGE SPINNSTOFFWAREN	124	976	529	205	1580	853
	812 ANDERE LEDERWAREN	4	15	8	5	20	11
	813 PAPIERWAREN	1	2	1	1	2	1
	814 BUECHER KARTEN NOTEN BILDER	-	12	6	4	36	19
	815 HOLZWAREN	9	25	15	31	55	30
	817 STEINWAREN	398	36	20	1123	107	59
	818 STEINZEUG PORZELLAN U AE WAREN	37	17	10	43	21	13
	819 GLASWAREN	2	13	8	2	13	8
	821 WERKZEUGE LANDWIRTSCH GERAETE	-	-	-	1	3	2
	822 SONSTIGE EISENWAREN	334	124	67	362	156	85
	823 WAREN A KUPFER U KUPFERLEGIER	7	143	75	86	206	108
	824 EDELMETALLW VERGOLD VERSILB W	-	37	19	-	72	38
	825 SONST WAREN A UNEDLEN METALLEN	4	9	5	4	10	5
	826 WERKZEUGMASCHINEN WALZWERKSANL	-	2	1	-	2	1
	827 TEXTIL LEDERINDUSTRIEMASCHINEN	-	-	-	3	6	4
	830 KRAFTMASCHINEN	-	-	-	12	19	10

SPEZIALHANDEL NACH LAENDERN

NR. DER SYSTEMATIK	WARENBEKENNUNG	JULI/DEZEMBER 1989			JANUAR/DEZEMBER 1989		
		DT=100 KG	1000 DM	1000 \$	DT=100 KG	1000 DM	1000 \$
NOCH I R A N	EINFUHR						
831	PUMPEN DRUCKLUFTMASCHINEN	15	167	96	189	395	219
832	FOERDERMITTEL	-	-	-	84	96	52
833	PAPIER UND DRUCKMASCHINEN	7	17	9	7	17	9
834	BUERDMASCHINEN	2	18	11	2	21	12
835	NAHRUNGSMITTELINDUSTRIEMASCHINEN	25	14	8	27	15	8
836	SONSTIGE MASCHINEN	8	27	15	56	106	59
841	ELEKTROTECHNISCHE ERZEUGNISSE	7	38	24	29	110	63
842	UHREN	-	7	4	-	7	4
843	FEINMECHAN U OPTISCHE ERZEUGN	14	214	118	14	253	139
845	WAREN AUS KUNSTSTOFFEN	3	3	1	3	3	1
846	SPIELFILME BEL FILME PLATTEN	-	-	-	-	1	-
847	PHOTOCHEMISCHE ERZEUGNISSE	8	258	135	8	258	135
849	PHARMAZEUTISCHE ERZEUGNISSE	1166	870	462	2406	1782	936
853	KINDERSPIELZEUG CHRISTBAUMSCHM	-	3	2	-	3	2
856	LUFTFAHRZEUGE	-	1	-	2	589	297
857	KRAFTFAHRZEUGE	181	180	99	271	219	120
869	SONSTIGE ENDERZEUGNISSE	74	800	450	89	1248	687
	ZUSAMMEN	3037	5077	2757	6106	9161	4911
	FERTIGWAREN 7+8	24046	231087	124200	46875	441141	235832
	GEWERBL. WIRTSCHAFT 5-8	9842876	463750	246856	20592133	931733	494093
9	AUSSERDEM						
901	RUECKWAREN	3277	9892	5421	3718	13233	7198
	INSGESAMT	10024852	590171	314823	20934037	1182369	627900
	DARUNTER						
	EIGENVEREDELUNG	3949	4997	2725	8261	10924	5863
	LOHNVEREDELUNG	392	5665	3085	791	9255	4993
	PASSIVE VEREDELUNG	1	4	2	11	121	66
	A U S F U H R						
1	LEBENDE TIERE						
104	SONSTIGE LEBENDE TIERE	30	1422	763	70	3985	2103
	ZUSAMMEN	30	1422	763	70	3985	2103
2	NAHRUNGSMITTEL TIER URSPR						
202	BUTTER	5509	2274	1223	5509	2274	1223
203	KAESE	117640	24824	13397	117640	24824	13397
204	FLEISCH UND FLEISCHWAREN	43617	16890	9083	43813	16953	9117
206	FISCHE UND FISCHZUBEREITUNGEN	-	1	-	-	1	-
208	SCHMALZ TALG TIER OELE FETTE	-	-	-	31823	3338	1780
209	EIER EIWISS EIGELB	164	212	111	336	536	279
211	FISCHMEHL UND DGL	10936	949	515	10936	949	515
	ZUSAMMEN	177866	45150	24329	210057	48875	26311
3	NAHRUNGSMITTEL PFL URSPR						
301	WEIZEN	324765	9689	4978	2650416	75483	39110
307	REIS	42	5	3	42	5	3
310	NICHTOELHALTIGE SAEMEREIEN	40	14	8	40	14	8
319	GEMUESE OBSTKONSERV FRUCHTSAFT	53	25	13	54	26	13
321	KAKAOERZEUGNISSE	1110	373	209	1880	633	345
322	GEWUERZE	-	3	1	-	5	2
323	ZUCKER	177296	13683	7800	327506	22176	12422
325	PFLANZL OELE U FETTE Z ERNAEHR	13	7	2	5684	1110	588
326	MARGARINE U AEHNL SPEISEFETTE	5068	893	471	12267	2095	1116
329	SONST ABFALLERZEUGN VIEHFUETT	244	162	86	424	391	202
331	SONST PFLANZL NAHRUNGSMITTEL	56	148	77	11454	7988	4242
	ZUSAMMEN	508687	25002	13648	3009767	109926	58051
4	GENUSSMITTEL						
405	TABAKERZEUGNISSE	8762	12018	6689	10687	14807	8194
406	BIER	4	1	-	4	1	-
407	BRANNTWEIN	22	31	16	142	160	85
	ZUSAMMEN	8788	12050	6705	10833	14968	8279
	ERNAEHRUNGSWIRTSCHAFT 1-4	695371	83624	45445	3230727	177754	94744
5	ROHSTOFFE						
502	ZELLWOLLE SYNTHET FASERN U ABF	16163	6759	3610	42265	15982	8190
503	WOLLE AND TIERHAARE REISSWOLLE	396	416	225	1236	2269	1237
506	ABF V GESPINSTWAREN LUMPEN	1	4	2	1	4	2
513	KAUTSCHUK GUTTAPERCHA BALATA	892	353	192	1324	513	276
514	ROHGUMMEN SCHELLACK BALSAME	101	96	52	120	179	95
525	CHROMERZE	3570	154	81	3570	154	81
530	SPEISE UND INDUSTRIESALZ	45	26	13	6871	289	158
532	SONSTIGE STEINE UND ERDEN	35949	4226	2273	68654	8000	4212
534	SONST ROHSTOFFE F CHEM ERZEUGN	8	29	15	118	111	60
538	SONST ROHSTOFFE AUCH ABFAELLE	-	-	-	206	36	18
	ZUSAMMEN	57125	12063	6463	124365	26947	14329
6	HALBWAREN						
602	REYON SYNTHET FAEDEN AUCH GEZM	5479	4740	2551	5627	4904	2636
605	GESPINSTE AUS BAUMWOLLE	2	1	-	2	1	-
607	BAU UND NUTZHOZL SCHNITTHOZL	-	-	-	406	203	106
608	HOLZMASSE ZELLSTOFF	3512	667	365	3712	701	383
609	KAUTSCHUK BEARBEITET	38	133	71	1302	911	479
610	GLASMASSE ROHGLAS	2860	944	515	5664	2429	1318
611	ZEMENT	-	-	-	8	1	-
612	SONST MINERALISCHE BAUSTOFFE	37283	6558	3507	101225	16279	8648
615	FERROLEGIERUNGEN	690	221	116	990	266	139
616	EISENHALBZEUG	1647	199	105	1959	313	166
617	ALUMINIUM ROH AUCH LEGIERUNGEN	337	303	157	809	780	402
618	KUPFER ROH AUCH LEGIERUNGEN	99	95	49	545	681	351

SPEZIALHANDEL NACH LAENDERN

NR. DER SYSTEMATIK	WARENBENENNUNG	JULI/DEZEMBER 1989			JANUAR/DEZEMBER 1989		
		DT=100 KG	1000 DM	1000 \$	DT=100 KG	1000 DM	1000 \$
NOCH I R A N	AUSFUHR						
619	NICKEL ROH AUCH LEGIERUNGEN	155	467	251	177	573	309
620	BLEI ROH AUCH LEGIERUNGEN	-	4	2	-	5	3
621	ZINN ROH AUCH LEGIERUNGEN	-	1	-	-	5	2
622	ZINK ROH AUCH LEGIERUNGEN	201	78	44	202	84	46
623	SONST UNEDLE METALLE ROH	3	73	40	55	232	120
624	FETTSAEUREN PARAFFIN VASELIN	43551	6288	3448	73167	10100	5472
625	SONST TECHNISCHE FETTE U DELE	174	71	38	3161	511	266
627	RUECKST D ERDOEL U TEERDESTILL	12445	1409	748	12575	1431	759
628	KRAFTSTOFFE SCHMIEROELE ERDGAS	5007	2195	1185	9030	4404	2358
629	TEER U TEERDESTILL ERZEUGNISSE	641	241	128	681	308	165
630	AUFBEREITETE KALIDUENGEMITTEL	1	3	2	6	15	8
633	STICKSTOFF A N G DUENGEMITTEL	19	22	10	40	35	17
635	SONSTIGE CHEMISCHE HALBWAREN	15261	4951	2688	27777	8419	4502
638	SONSTIGE HALBWAREN	12	1	1	2273	109	61
	ZUSAMMEN	129417	29665	16021	251393	53700	28716
7	VORERZEUGNISSE						
701	GEWEBE A SEIDE REYON SYNTH FAD	4843	6005	3310	7654	9631	5215
702	GEWEBE A ZELLWOLLE SYNTH FASER	585	1170	634	1033	2106	1110
703	GEWEBE A WOLLE U AND TIERHAAR	13	71	40	40	420	224
704	GEWEBE AUS BAUMWOLLE	55	116	61	130	270	141
705	GEWEBE AUS FLACHS HANF JUTE	59	186	106	71	267	148
707	FELLE ZU PELZWERK BEARBEITET	-	1	-	-	1	-
708	PAPIER UND PAPPE	45477	12945	7063	114876	26813	14418
709	FURNIERE SPERRHDLZ U DGL	77	33	19	225	91	48
710	STEINZEUG TON PORZELLANERZEUGN	2469	2013	1088	6992	5356	2873
711	GLAS	30	49	24	64	206	104
712	KUNSTSTOFFE	114576	40813	21915	251119	84703	44863
713	TEERFARBSTOFFE	3031	7490	3995	8003	19880	10547
714	SONST FARBSTOFFE FARBEN LACKE	7509	7592	4090	12638	11657	6243
715	DEXTRINE GELATINE UND LEIME	3487	1113	612	19295	4594	2434
716	SPRENGSTOFFE SCHIESSBED ZUENDW	13	61	33	52	217	116
717	SONST CHEMISCHE VORERZEUGNISSE	121349	37248	19820	255070	78038	41455
718	GUSSROEHRN	1	1	1	744	582	297
719	STAHLROEHRN	49231	12026	6393	93282	22395	11808
720	STAB UND FORMEISEN	119083	24499	12995	186416	36091	19094
721	BLECH AUS EISEN	159368	20973	11418	439992	57008	30644
722	DRAHT AUS EISEN	9469	2162	1133	11731	3283	1720
723	EISENBAHNOBERBAUMATERIAL	92	19	11	628	114	63
724	SCHMIEDB GUSS SCHMIEDESTUECKE	25083	21130	11655	53188	38263	20536
725	STANGEN BLECHE USW KUPFER	3690	3276	1727	7178	6298	3320
726	STANGEN BLECHE USW ALUMINIUM	5453	5241	2769	7226	7203	3811
727	STANGEN BLECHE USW AND UNEDL M	146	1506	804	616	4485	2366
728	STANGEN BLECHE USW EDELMETALLE	16	94	49	21	297	157
730	EDELST SCHMUCKST PERLEN BEARB	2	46	24	2	58	30
731	SONSTIGE VORERZEUGNISSE	195	532	281	472	1245	657
	ZUSAMMEN	675402	208411	112070	1478758	421512	224442
8	ENDERZEUGNISSE						
801	STRICKWAREN SEIDE CHEMIEFASERN	-	-	-	32	369	200
802	STRICKWAREN WOLLE U AND TIERH	-	5	2	-	5	2
803	STRICKWAREN AUS BAUMWOLLE	-	1	-	-	1	-
804	SONST KLEIDUNG SEIDE CHEMIEFAS	-	9	5	-	14	7
805	SONST KLEIDUNG WOLLE AND TIERH	-	-	-	-	8	4
806	SONST KLEIDUNG AUS BAUMWOLLE	2	21	11	2	23	11
807	SONST KLEIDUNG FLACHS HANF USW	-	1	1	-	2	1
808	HUETE	-	1	-	9	32	15
809	SONSTIGE SPINNSTOFFWAREN	796	1106	599	1593	2330	1242
810	PELZWAREN	-	-	-	-	1	-
811	SCHUHE AUS LEDER	1	7	3	1	7	3
812	ANDERE LEDERWAREN	-	8	4	5	30	16
813	PAPIERWAREN	10941	3779	2032	12502	5286	2832
814	BUECHER KARTEN NOTEN BILDER	404	2177	1180	584	3604	1933
815	HOLZWAREN	160	192	104	499	415	221
816	KAUTSCHUKWAREN	1963	4192	2251	4246	8284	4402
817	STEINWAREN	5602	2102	1127	10612	5327	2836
818	STEINZEUG PORZELLAN U AE WAREN	445	412	220	949	1050	562
819	GLASWAREN	10757	6831	3642	20777	18059	9576
820	MESSERSCHMIEDEWAREN	19	79	43	24	101	54
821	WERKZEUGE LANDWIRTSCH GERAETE	5812	14186	7594	10837	25853	13700
822	SONSTIGE EISENWAREN	71316	29842	15787	106104	64101	33825
823	WAREN A KUPFER U KUPFERLEGIER	3626	4328	2270	4355	5362	2823
824	EDELMETALLW VERGOLD VERSILB W	-	153	83	-	189	101
825	SONST WAREN A UNEDLEN METALLEN	11236	8647	4705	16511	14697	7902
826	WERKZEUGMASCHINEN WALZWERKSANL	16000	91130	49543	39046	197752	105364
827	TEXTIL LEDERINDUSTRIEMASCHINEN	4126	17208	9400	7989	34939	18613
828	LANDMASCHINEN U ACKERSCHLEPPER	37201	41435	22382	62908	73397	38905
830	KRAFTMASCHINEN	694	11651	6218	2854	30234	16123
831	PUMPEN DRUCKLUFTMASCHINEN	11391	37752	20534	28858	77225	41402
832	FOERDERMITTEL	4412	11231	6195	10762	24925	13449
833	PAPIER UND DRUCKMASCHINEN	322	3132	1673	491	4845	2582
834	BUEROMASCHINEN	2180	8548	4626	3233	12804	6882
835	NAHRUNGSMITTELINDUSTRIEMASCHIN	209	1260	680	1344	5657	3043
836	SONSTIGE MASCHINEN	38925	143262	76674	92425	318411	169204
841	ELEKTROTECHNISCHE ERZEUGNISSE	50660	175145	94268	87910	330136	176172
842	UHREN	11	2872	1519	53	5896	3091
843	FEINMECHAN U OPTISCHE ERZEUGN	6573	47796	25953	10264	79659	42753
844	WACHSWAREN UND SEIFEN	199	538	280	400	966	509
845	WAREN AUS KUNSTSTOFFEN	5803	6956	3776	9004	13135	7029
846	SPIELFILME BEL FILME PLATTEN	-	4	3	1	29	17
847	PHOTOCHEMISCHE ERZEUGNISSE	3207	3959	2114	8368	12087	6380
848	BLEISTIFTE U CHEM BUEROBEDARF	1785	2042	1110	4591	6747	3590
849	PHARMAZEUTISCHE ERZEUGNISSE	13772	30690	16740	35697	63370	34051

SPEZIALHANDEL NACH LAENDERN

NR. DER SYSTEMATIK	WARENBEKENNUNG	JULI/DEZEMBER 1989			JANUAR/DEZEMBER 1989		
		DT=100 KG	1000 DM	1000 \$	DT=100 KG	1000 DM	1000 \$
NOCH I R A N AUSFUHR							
850	KOSMETISCHE ERZEUGNISSE	12	79	41	175	472	250
851	SONSTIGE CHEMISCHE ERZEUGNISSE	78059	37837	20584	162074	96308	51681
852	MUSIKINSTRUMENTE	4	90	48	4	90	48
853	KINDERSPIELZEUG CHRISTBAUMSCHM	-	4	2	4	144	76
855	WASSERFAHRZEUGE	14002	8213	4264	14002	8213	4264
856	LUFTFAHRZEUGE	17	4100	2270	56	6327	3466
857	KRAFTFAHRZEUGE	91719	158573	86587	147765	256850	138586
858	FAHRRADER	42	16	9	43	27	14
859	SONSTIGE FAHRZEUGE	6129	12505	6751	7705	15024	8080
869	SONSTIGE ENDERZEUGNISSE	35721	4398	2325	141016	8147	4276
	ZUSAMMEN	546195	940505	508232	1068684	1838966	982168
	FERTIGHAREN 7+8	1221597	1148916	620302	2547442	2260478	1206610
	GENERBL. WIRTSCHAFT 5-8	1408139	1190644	642786	2923200	2341125	1249655
9 AUSSERDEM							
901	RUECKWAREN	177	482	260	180	565	304
902	ERSATZLIEFERUNGEN	235	1243	656	622	2026	1086
	INSGESAMT	2103922	1275993	689157	6154729	2521470	1345789
	DARUNTER						
	EIGENVEREDELUNG	113983	78662	42791	230495	151896	81094
	LOHNVEREDELUNG	1062	10788	5796	1186	16474	8796
I S R A E L							
E I N F U H R							
1 LEBENDE TIERE							
104	SONSTIGE LEBENDE TIERE	15	40	21	21	52	28
	ZUSAMMEN	15	40	21	21	52	28
2 NAHRUNGSMITTEL TIER URSPR							
203	KAESE	-	-	-	10	5	3
204	FLEISCH UND FLEISCHWAREN	6648	5736	3047	14189	11180	5913
206	FISCHE UND FISCHZUBEREITUNGEN	74	157	83	299	906	474
209	EIER EIWEISS EIGELB	1221	1828	980	2184	3360	1789
210	HONIG	-	-	-	16	8	4
	ZUSAMMEN	7943	7721	4110	16698	15459	8183
3 NAHRUNGSMITTEL PFL URSPR							
305	MAIS	1145	139	74	1145	139	74
308	MUELLEREIERZEUGNISSE	5	3	2	5	3	2
310	NICHTOELHALTIGE SAEMEREIEN	3701	837	443	6835	1529	805
312	HUELSENFR ZUR VIEHFUEITTERUNG	-	-	-	10	2	1
314	KARTOFFELN	-	-	-	98878	6326	3297
316	GEMUESE SONST KUECHENGEMAECHSE	15430	2267	1257	63630	8377	4483
317	OBST AUSSER SUEDFRUECHTEN	24865	7287	3949	38784	13320	7129
318	SUEDFRUECHTE	115111	18351	10130	663675	67500	36469
319	GEMUESE OBSTKONSERV FRUCHTSAFT	144021	32045	17116	258529	58029	30867
321	KAKADERZEUGNISSE	-	-	-	5	7	2
322	GEWUERZE	12	17	9	54	45	24
324	OELFRUECHTE ZUR ERNAEHRUNG	5714	1444	810	12359	2994	1638
325	PFLANZL OELE U FETTE Z ERNAEHR	75	19	10	176	90	48
327	OELKUCHEN	3602	365	194	7484	742	395
329	SONST ABFALLERZEUGN VIEHFUEIT	11236	1876	997	26894	5065	2676
331	SONST PFLANZL NAHRUNGSMITTEL	35398	9104	4864	53116	13716	7298
332	LEB PFLANZEN ZIERGAERT ERZEUGN	13668	11872	6623	52849	49954	27052
	ZUSAMMEN	373983	85626	46478	1284428	227838	122260
4 GENUSSMITTEL							
402	KAFFEE	-	-	-	2	6	3
403	TEE	-	-	-	44	22	12
406	BIER	-	-	-	14	3	2
407	BRANNTHEIN	9	10	5	25	28	15
408	WEIN	188	83	42	668	325	168
	ZUSAMMEN	197	93	47	753	384	200
	ERNAEHRUNGSWIRTSCHAFT 1-4	382138	93480	50656	1301900	243733	130671
5 ROHSTOFFE							
502	ZELLWOLLE SYNTHET FASERN U ABF	87	29	15	245	49	24
503	WOLLE AND TIERHAARE REISSWOLLE	29	14	8	29	14	8
504	BAUMWOLLE REISSBAUMWOLLE ABF	28515	11651	6230	60098	24247	12882
508	ANDERE FELLE UND HAEUETE	195	55	32	195	55	32
509	BETTFEDERN	56	326	172	56	326	172
515	OELFRUECHTE FUER TECHN OELE	-	-	-	3	2	1
528	SONSTIGE ERZE UND METALLASCHEN	4958	455	242	9678	940	495
529	BAUXIT KRYOLITH	1259	51	26	1259	51	26
530	SPEISE UND INDUSTRIESALZ	1829	74	40	10535	242	130
532	SONSTIGE STEINE UND ERDEN	24669	1789	956	44149	3248	1718
533	ROHPHOSPHATE	1008406	10125	5417	1981817	19179	10215
534	SONST ROHSTOFFE F CHEM ERZEUGN	760	444	241	1670	1023	548
537	EDELST SCHMUCKST PERLEN ROH	14	399	218	14	789	426
538	SONST ROHSTOFFE AUCH ABFAELLE	5538	201	109	13248	527	281
	ZUSAMMEN	1076315	25613	13706	2122996	50692	26958
6 HALBWAREN							
602	REYON SYNTHET FAEDEN AUCH GEZW	1516	4140	2223	3028	7688	4102
603	GESPINSTE A ZELLW SYNTH FASER	732	1032	551	2337	3148	1669
604	GESPINSTE WOLLE U AND TIERHAAR	43	115	60	98	258	135
605	GESPINSTE AUS BAUMWOLLE	151	319	169	501	1261	678
609	KAUTSCHUK BEARBEITET	642	272	145	956	407	216
612	SONST MINERALISCHE BAUSTOFFE	1286	1523	820	2417	3090	1651

## SPEZIALHANDEL NACH LAENDERN

NR. DER SYSTEMATIK	WARENBENENNUNG	JULI/DEZEMBER 1989			JANUAR/DEZEMBER 1989		
		DT=100 KG	1000 DM	1000 \$	DT=100 KG	1000 DM	1000 \$
NOCH	I S R A E L						
	EINFUHR						
614	ALTEISEN SCHROTT	6429	497	264	8073	806	424
617	ALUMINIUM ROH AUCH LEGIERUNGEN	6939	2367	1259	12371	4148	2202
618	KUPFER ROH AUCH LEGIERUNGEN	23657	9802	5209	48355	19908	10565
619	NICKEL ROH AUCH LEGIERUNGEN	9	8	4	185	65	35
620	BLEI ROH AUCH LEGIERUNGEN	612	94	52	1199	136	75
622	ZINK ROH AUCH LEGIERUNGEN	220	44	24	220	44	24
623	SONST UNEDLE METALLE ROH	262	197	107	417	416	226
624	FETTSAEUREN PARAFFIN VASELIN	6195	655	352	8912	925	491
625	SONST TECHNISCHE FETTE U OELE	14	3	1	14	3	1
628	KRAFTSTOFFE SCHMIEROLE ERDGAS	128	15	8	17065	468	238
630	AUFBEREITETE KALDUENGEMITTEL	447216	10245	5463	755027	16954	8990
632	SONSTIGE PHOSPHORDUENGEMITTEL	-	-	-	95169	1214	651
633	STICKSTOFF A N G DUENGEMITTEL	12131	718	382	28999	1709	903
635	SONSTIGE CHEMISCHE HALBWAREN	49627	5159	2758	99445	10522	5586
637	GOLD FUER GEWERBLICHE ZWECKE	-	69	37	2	4672	2484
638	SONSTIGE HALBWAREN	195	137	74	196	453	244
	ZUSAMMEN	558004	37411	19962	1024986	78295	41590
7	VORERZEUGNISSE						
701	GEWEBE A SEIDE REYON SYNTH FAD	1302	1571	828	1980	2611	1364
702	GEWEBE A ZELLWOLLE SYNTH FASER	662	1593	864	1149	2863	1536
703	GEWEBE A WOLLE U AND TIERHAAR	544	839	466	837	1854	1006
704	GEWEBE AUS BAUMWOLLE	316	608	330	568	855	463
705	GEWEBE AUS FLACHS HANF JUTE	104	120	64	117	124	66
706	LEDER	-	-	-	37	122	65
707	FELLE ZU PELZWERK BEARBEITET	1	221	114	3	757	399
708	PAPIER UND PAPPE	840	584	313	1423	991	529
709	FURNIERE SPERRHOLZ U DGL	360	101	57	480	155	85
710	STEINZEUG TON PORZELLANERZEUGN	45	2728	1464	302	7135	3786
711	GLAS	484	323	174	733	500	268
712	KUNSTSTOFFE	72523	22069	11754	143670	44605	23699
713	TEERFARBSTOFFE	-	-	-	3	6	3
714	SONST FARBSTOFFE FARBEN LACKE	1085	839	453	1273	1095	589
715	DEXTRINE GELATINE UND LEIME	400	75	41	960	172	93
716	SPRENGSTOFFE SCHIESSBED ZUENDW	187	1521	851	452	3582	1940
717	SONST CHEMISCHE VORERZEUGNISSE	118959	22962	12273	254760	44795	23756
718	GUSSROEHREN	-	3	2	-	3	2
720	STAB UND FORMEISEN	-	-	-	11	2	-
721	BLECH AUS EISEN	9	2	1	9	2	1
722	DRAHT AUS EISEN	-	1	1	-	1	1
724	SCHMIEDB GUSS SCHMIEDESTUECKE	339	102	56	1108	320	172
726	STANGEN BLECHE USW ALUMINIUM	9233	6161	3345	15019	10152	5438
727	STANGEN BLECHE USW AND UNEDL M	118	9861	5308	223	17718	9472
728	STANGEN BLECHE USW EDELMETALLE	-	-	-	-	94	50
730	EDELST SCHMUCKST PERLEN BEARB	-	45749	24481	-	87529	46632
	ZUSAMMEN	207511	118033	63240	425117	228043	121415
8	ENDERZEUGNISSE						
801	STRICKWAREN SEIDE CHEMIEFASERN	2483	17470	9394	4337	31631	16947
802	STRICKWAREN WOLLE U AND TIERH	223	1499	792	238	1622	857
803	STRICKWAREN AUS BAUMWOLLE	4277	20977	11278	8737	44633	23870
804	SONST KLEIDUNG SEIDE CHEMIEFAS	1204	8123	4351	2646	17992	9585
805	SONST KLEIDUNG WOLLE AND TIERH	94	826	447	103	897	485
806	SONST KLEIDUNG AUS BAUMWOLLE	3464	11729	6347	5976	21664	11601
807	SONST KLEIDUNG FLACHS HANF USW	9	87	47	90	1194	635
808	HUETE	-	1	1	-	1	1
809	SONSTIGE SPINNSTOFFWAREN	1962	2748	1501	2947	5899	3180
810	PELZWAREN	4	51	28	4	51	28
811	SCHUHE AUS LEDER	341	1054	573	539	1793	965
812	ANDERE LEDEWAREN	738	2907	1555	807	3530	1885
813	PAPIERWAREN	386	566	295	926	1398	735
814	BUECHER KARTEN NOTEN BILDER	989	1242	669	1976	2964	1575
815	HOLZWAREN	312	457	246	678	923	491
816	KAUTSCHUKWAREN	18158	11198	5996	41825	25378	13496
817	STEINWAREN	99	340	180	244	693	336
818	STEINZEUG PORZELLAN U AE WAREN	12	53	27	259	308	168
819	GLASWAREN	118	219	114	190	774	410
820	MESSERSCHMIEDEWAREN	5	32	18	5	43	24
821	WERKZEUGE LANDWIRTSCH GERAETE	665	7379	3948	1190	11978	6341
822	SONSTIGE EISENWAREN	6012	4860	2613	13554	10874	5803
823	WAREN A KUPFER U KUPFERLEGIER	249	319	171	451	702	375
824	EDELMETALLW VERGOLD VERSILB W	7	9773	5286	14	15975	8558
825	SONST WAREN A UNEDLEN METALLEN	8564	7898	4193	20863	17941	9474
826	WERKZEUGMASCHINEN WALZWERKSANL	3437	5612	3025	7972	12410	6595
827	TEXTIL LEADERINDUSTRIEMASCHINEN	505	1208	648	808	3018	1611
828	LANDMASCHINEN U ACKERSCHLEPPER	98	234	124	229	430	228
830	KRAFTMASCHINEN	38	366	192	43	388	203
831	PUMPEN DRUCKLUFTMASCHINEN	1074	5801	3089	2186	10737	5674
832	FOERDERMITTEL	4995	1667	856	5013	1789	921
833	PAPIER UND DRUCKMASCHINEN	87	182	100	428	711	381
834	BUEROMASCHINEN	553	23887	12875	900	39813	21394
835	NAHRUNGSMITTELINDUSTRIEMASCHIN	68	91	48	83	142	73
836	SONSTIGE MASCHINEN	1675	11180	5999	3542	25618	13685
841	ELEKTROTECHNISCHE ERZEUGNISSE	5374	50075	26885	9986	92702	49468
842	UHREN	-	2	1	-	12	7
843	FEINMECHAN U OPTISCHE ERZEUGN	1119	22741	12161	2180	31721	16946
844	WACHSWAREN UND SEIFEN	38	66	35	161	102	53
845	WAREN AUS KUNSTSTOFFEN	11784	10633	5726	26349	22887	12190
846	SPIELFILME BEL FILME PLATTEN	-	20	9	-	31	15
847	PHOTOCHEMISCHE ERZEUGNISSE	56	323	172	63	371	196
848	BLEISTIFTE U CHEM BUEROBEDARF	6642	2851	1541	10142	4294	2302
849	PHARMAZEUTISCHE ERZEUGNISSE	3201	6538	3473	5982	15051	8013
850	KOSMETISCHE ERZEUGNISSE	629	882	471	633	892	476

SPZIALHANDEL NACH LAENDERN

NR. DER SYSTEMATIK	WARENBEZEICHNUNG	JULI/DEZEMBER 1989			JANUAR/DEZEMBER 1989		
		DT=100 KG	1000 DM	1000 \$	DT=100 KG	1000 DM	1000 \$
NOCH	I S R A E L						
	EINFUHR						
	851 SONSTIGE CHEMISCHE ERZEUGNISSE	638	501	269	1354	1245	664
	852 MUSIKINSTRUMENTE	45	96	50	64	211	108
	853 KINDERSPIELZEUG CHRISTBAUMSCHM	467	595	322	998	1189	638
	856 LUFTFAHRZEUGE	138	5099	2731	223	7515	3994
	857 KRAFTFAHRZEUGE	955	1414	768	2799	3740	1991
	858 FAHRRAEDER	2	13	6	3	24	12
	859 SONSTIGE FAHRZEUGE	2079	824	421	3779	1262	655
	869 SONSTIGE ENDERZEUGNISSE	31384	113925	59984	70823	239586	126246
	ZUSAMMEN	127456	378634	202041	285342	738689	392564
	FERTIGWAREN 7+8	334967	496667	265281	690459	965732	513979
	GEWERBL. WIRTSCHAFT 5-8	1969286	559691	288949	3838441	1095719	582527
9	AUSSERDEM						
	901 RUECKWAREN	4725	13910	7347	7447	25256	13391
	902 ERSATZLIEFERUNGEN	-	-	-	4	8	5
	INSGESAMT	2356149	667081	356952	5147792	1364716	726594
	DARUNTER						
	EIGENVEREDELUNG	705	500	260	1660	913	479
	LOHNVEREDELUNG	65485	17697	9464	109646	31889	16990
	PASSIVE VEREDELUNG	29	1107	590	34	1555	830
	A U S F U H R						
1	LEBENDE TIERE						
	101 PFERDE	81	52	28	146	83	44
	104 SONSTIGE LEBENDE TIERE	17	196	107	33	200	109
	ZUSAMMEN	92	248	135	157	283	153
2	NAHRUNGSMITTEL TIER URSPR						
	201 MILCH	8296	3297	1773	16446	7416	3992
	204 FLEISCH UND FLEISCHWAREN	9	11	5	39	51	25
	206 FISCH UND FISCHZUBEREITUNGEN	3644	1174	628	6706	1919	1027
	208 SCHMALZ TALG TIER OELE FETTE	5	6	3	13	11	5
	209 EIER EIWEISS EIGELB	8	20	11	117	150	82
	210 HONIG	-	-	-	1	9	5
	211 FISCHMEHL UND DGL	13608	1025	537	77309	5825	3059
	ZUSAMMEN	25570	5533	2957	100631	15381	8195
3	NAHRUNGSMITTEL PFL URSPR						
	303 GERSTE	-	-	-	157062	3860	2000
	306 HIRSE UND SONSTIGES GETREIDE	37	3	2	37	3	2
	307 REIS	-	-	-	8	4	2
	308 MUELLEREIERZEUGNISSE	54145	1447	767	64877	2304	1227
	310 NICHTOELHALTIGE SAEMEREIEN	57	88	48	60	124	66
	311 HUELSENFRUECHTE ZUR ERNAEHRUNG	65	33	17	244	121	64
	314 KARTOFFELN	4643	350	192	9123	677	367
	316 GEMUESE SONST KUECHENGEMAECHSE	788	671	358	1792	1470	784
	317 OBST AUSSER SUEDFRUECHTEN	103	214	117	242	507	277
	318 SUEDFRUECHTE	1325	1111	596	2196	1825	981
	319 GEMUESE OBSTKONSERV FRUCHTSAFT	585	181	96	1111	357	191
	320 KAKAO ROH	289	101	54	565	186	101
	321 KAKAOERZEUGNISSE	7499	4368	2362	12120	6640	3577
	322 GEWUERZE	29	43	25	94	99	54
	323 ZUCKER	217180	14942	8014	481538	29364	15484
	324 OELFRUECHTE ZUR ERNAEHRUNG	5	1	-	5	1	-
	325 PFLANZL OELE U FETTE Z ERNAEHR	7072	1570	838	19893	3419	1791
	326 MARGARINE U AEHNL SPEISEFETTE	192	163	88	349	286	152
	327 OELKUCHEN	46	7	2	51	8	2
	329 SONST ABFALLERZEUGN VIEHFUETT	18836	1310	694	32562	2533	1344
	331 SONST PFLANZL NAHRUNGSMITTEL	9660	4366	2345	17822	8178	4366
	332 LEB PFLANZEN ZIERGAERT ERZEUGN	75	79	42	112	226	123
	ZUSAMMEN	320631	31048	16657	801863	62192	32955
4	GENUSSMITTEL						
	401 HOPFEN	-	-	-	280	411	215
	402 KAFFEE	4973	3587	1920	6636	5360	2861
	403 TEE	20	22	12	67	66	35
	405 TABAKERZEUGNISSE	136	204	109	171	281	150
	406 BIER	1958	293	156	4841	757	400
	407 BRANNTWEIN	54	55	27	170	109	56
	408 WEIN	96	35	18	239	95	49
	ZUSAMMEN	7237	4196	2242	12404	7079	3766
	ERNAEHRUNGSWIRTSCHAFT 1-4	353530	41025	21991	915055	84935	45069
5	ROHSTOFFE						
	502 ZELLWOLLE SYNTHET FASERN U ABF	12492	4195	2236	30116	9608	5105
	503 WOLLE AND TIERHAARE REISSWOLLE	398	643	369	664	1145	625
	504 BAUMWOLLE REISSBAUMWOLLE ABF	201	47	24	759	183	94
	505 FLACHS HANF JUTE UND DGL	-	1	-	-	1	-
	506 ABF V GESPINSTWAREN LUMPEN	1	15	9	82	40	22
	507 FELLE ZU PELZWERK ROH	20	11	7	20	13	7
	508 ANDERE FELLE UND HAEUTE	77	40	21	77	40	21
	513 KAUTSCHUK GUTTAPERCHA BALATA	263	47	25	263	47	25
	514 ROHGUMMEN SCHELLACK BALSAM	644	633	346	1049	1017	555
	527 SCHWEFELKIES	130	23	13	180	32	18
	530 SPEISE UND INDUSTRIESALZ	1270	127	68	3196	272	144
	532 SONSTIGE STEINE UND ERDEN	8742	501	263	19987	1200	631
	534 SONST ROHSTOFFE F CHEM ERZEUGN	1218	620	333	3114	1370	732
	537 EDELST SCHMUCKST PERLEN ROH	-	809	434	1	842	451
	538 SONST ROHSTOFFE AUCH ABFAELLE	19405	801	428	32409	1422	748
	ZUSAMMEN	44861	8513	4576	91917	17232	9178

## SPEZIALHANDEL NACH LAENDERN

NR. DER SYSTEMATIK	WARENBEKENNUNG	JULI/DEZEMBER 1989			JANUAR/DEZEMBER 1989		
		DT=100 KG	1000 DM	1000 \$	DT=100 KG	1000 DM	1000 \$
NOCH I S R A E L                      AUSFUHR							
6	HALBWAREN						
601	ROHSEIDE UND SEIDENGESPINSTE	-	-	-	-	1	-
602	REYON SYNTHET FAEDEN AUCH GEZW	27039	20869	11151	61513	46475	24795
603	GESPINSTE A ZELLW SYNTH FASER	13804	10536	5692	20745	15560	8341
604	GESPINSTE WOLLE U AND TIERHAAR	1030	3308	1772	1833	5944	3177
605	GESPINSTE AUS BAUMWOLLE	8137	6015	3193	14171	10947	5785
606	GESPINSTE A FLACHS HANF JUTE	-	-	-	16	12	6
607	BAU UND NUTZHOELZ SCHNITTHOLZ	7100	652	351	11719	1035	552
608	HOLZMASSE ZELLSTOFF	1327	347	188	2316	591	317
609	KAUTSCHUK BEARBEITET	1977	1414	757	5070	3144	1672
610	GLASMASSE ROHGLAS	2385	1923	1026	4600	3691	1957
611	ZEMENT	1591	110	57	2512	131	67
612	SONST MINERALISCHE BAUSTOFFE	7602	1901	1016	22297	4342	2317
613	ROHEISEN	1700	65	34	3100	115	61
615	FERROLEGIERUNGEN	554	172	90	521	370	191
616	EISENHALBZEUG	29889	2422	1269	87188	6733	3555
617	ALUMINIUM ROH AUCH LEGIERUNGEN	976	682	370	2672	1661	892
618	KUPFER ROH AUCH LEGIERUNGEN	477	281	150	2767	1466	776
619	NICKEL ROH AUCH LEGIERUNGEN	-	-	-	6	38	21
620	BLEI ROH AUCH LEGIERUNGEN	551	95	50	1020	185	98
621	ZINN ROH AUCH LEGIERUNGEN	5	13	7	5	13	7
622	ZINK ROH AUCH LEGIERUNGEN	1209	546	290	2197	973	519
623	SONST UNEDLE METALLE ROH	319	742	396	574	1228	659
624	FETTSAEUREN PARAFFIN VASELIN	7424	2284	1228	16956	4738	2532
625	SONST TECHNISCHE FETTE U OELE	1682	343	178	3059	619	328
627	RUECKST D ERDOEL U TEERDESTILL	936	62	32	2558	221	117
628	KRAFTSTOFFE SCHMIEDELE ERDGAS	8656	2262	1219	28637	4835	2595
629	TEER U TEERDESTILL ERZEUGNISSE	52	34	19	130	71	37
630	AUFBEREITETE KALIDUENGEMITTEL	39	10	5	58	16	8
633	STICKSTOFF A N G DUENGEMITTEL	14	12	7	639	77	40
635	SONSTIGE CHEMISCHE HALBWAREN	51051	7714	4121	90315	13539	7204
637	GOLD FUER GEBERBLICHE ZWECKE	-	2380	1272	-	4131	2189
638	SONSTIGE HALBWAREN	4673	1731	929	5254	3281	1749
	ZUSAMMEN	182209	68925	36869	394848	136183	72564
7	VORERZEUGNISSE						
701	GEWEBE A SEIDE REYON SYNTH FAD	4127	11439	6185	8317	23943	12804
702	GEWEBE A ZELLWOLLE SYNTH FASER	2834	6760	3635	6904	18158	9648
703	GEWEBE A WOLLE U AND TIERHAAR	171	669	355	237	1011	540
704	GEWEBE AUS BAUMWOLLE	2250	5101	2758	4378	9557	5119
705	GEWEBE AUS FLACHS HANF JUTE	936	928	498	2077	2164	1155
706	LEDER	501	780	421	785	1364	727
707	FELLE ZU PELZWERK BEARBEITET	41	310	169	55	580	310
708	PAPIER UND PAPPE	124252	25039	13424	230847	45146	24033
709	FURNIERE SPERRHOLZ U DGL	11357	1514	802	25995	3824	2025
710	STEINZEUG TON PORZELLANERZEUGN	2960	1307	690	8416	2909	1539
711	GLAS	21182	2925	1567	41446	5717	3049
712	KUNSTSTOFFE	154600	55442	29707	327150	119926	63850
713	TEERFARBSTOFFE	5385	11415	6128	9315	20375	10854
714	SONST FARBSTOFFE FARBEN LACKE	24340	14593	7767	47140	28893	15330
715	DEXTRINE GELATINE UND LEIME	4135	2094	1117	7828	4170	2212
716	SPRENGSTOFFE SCHIESSBED ZUENDW	96	116	62	295	436	233
717	SONST CHEMISCHE VORERZEUGNISSE	219635	70180	37517	457277	144501	76766
718	GUSSROEHREN	4313	732	395	5854	1023	550
719	STAHLROEHREN	3263	1253	674	15223	3791	1993
720	STAB UND FORMEISEN	37643	8658	4624	97762	20127	10685
721	BLECH AUS EISEN	135808	20112	10797	280546	40790	21641
722	DRAHT AUS EISEN	16540	2803	1522	31549	5876	3149
723	EISENBAHNOBERBAUMATERIAL	241	111	64	603	185	104
724	SCHMIEDEB GUSS SCHMIEDESTUECKE	3471	519	274	7989	1123	593
725	STANGEN BLECHE USW KUPFER	24861	16337	8674	41954	29082	15398
726	STANGEN BLECHE USW ALUMINIUM	11466	9873	5248	19728	16934	8968
727	STANGEN BLECHE USW AND UNEDL M	598	1491	792	1220	2359	1257
728	STANGEN BLECHE USW EDELMETALLE	99	2830	1506	205	6665	3538
730	EDELST SCHMUCKST PERLEN BEARB	-	5141	2833	-	13075	7111
731	SONSTIGE VORERZEUGNISSE	1210	1709	905	2324	3288	1740
	ZUSAMMEN	818295	282181	151110	1683419	576992	306921
8	ENDERZEUGNISSE						
801	STRICKWAREN SEIDE CHEMIEFASERN	104	930	495	184	1715	900
802	STRICKWAREN WOLLE U AND TIERH	68	605	321	68	641	336
803	STRICKWAREN AUS BAUMWOLLE	67	305	157	199	877	458
804	SONST KLEIDUNG SEIDE CHEMIEFAS	190	1379	740	371	2871	1522
805	SONST KLEIDUNG WOLLE AND TIERH	65	768	406	145	1177	625
806	SONST KLEIDUNG AUS BAUMWOLLE	38	265	140	100	604	313
807	SONST KLEIDUNG FLACHS HANF USW	135	575	310	206	901	480
808	HUETE	10	85	46	21	214	116
809	SONSTIGE SPINNSTOFFWAREN	4340	7755	4152	7918	15015	8004
810	PELZWAREN	1	47	25	1	65	34
811	SCHUHE AUS LEGER	167	1017	554	488	2676	1429
812	ANDERE LEDERWAREN	392	1135	608	510	1492	796
813	PAPIERWAREN	22040	11070	5906	40428	23114	12233
814	BUECHER KARTEN NOTEN BILDER	2675	4551	2426	5698	9579	5104
815	HOLZWAREN	5967	4425	2381	12523	9517	5058
816	KAUTSCHUKWAREN	6643	9274	4996	11132	15730	8408
817	STEINWAREN	1409	803	438	3036	1591	858
818	STEINZEUG PORZELLAN U AE WAREN	9390	7179	3854	17820	13982	7456
819	GLASWAREN	6701	5253	2809	42932	11032	5856
820	MESSERSCHMIEDEWAREN	227	1446	774	457	2996	1590
821	WERKZEUGE LANDWIRTSCH GERAETE	3389	7895	4224	7224	16935	8939
822	SONSTIGE EISENWAREN	21951	22167	11883	44955	43828	23335
823	WAREN A KUPFER U KUPFERLEGIER	4136	4830	2624	14917	16133	8563



SPEZIALHANDEL NACH LAENDERN

NR. DER SYSTEMATIK	WARENBENENNUNG	JULI/DEZEMBER 1989			JANUAR/DEZEMBER 1989		
		DT=100 KG	1000 DM	1000 \$	DT=100 KG	1000 DM	1000 \$
NOCH	I S R A E L	AUSFUHR					
824	EDELMETALLW VERGOLD VERSILB W	71	3635	1927	117	5901	3134
825	SONST WAREN A UNEDLEN METALLEN	13651	17511	9361	25670	32127	17066
826	WERKZEUGMASCHINEN WALZWERKSANL	2975	10741	5899	4802	19089	10323
827	TEXTIL LEDERINDUSTRIEMASCHINEN	3956	17103	9243	6394	27984	14975
828	LANDMASCHINEN U ACKERSCHLEPPER	1016	2237	1181	4855	7405	3916
830	KRAFTMASCHINEN	219	1843	976	457	4633	2461
831	PUMPEN DRUCKLUFTMASCHINEN	6579	26700	14348	12979	50669	27105
832	FOERDERMITTEL	8228	13580	7262	15686	27486	14640
833	PAPIER UND DRUCKMASCHINEN	1508	7112	3780	3915	17149	9074
834	BUEROMASCHINEN	968	11150	6030	1664	20102	10775
835	NAHRUNGSMITTELINDUSTRIEMASCHIN	2204	10284	5544	4068	17726	9489
836	SONSTIGE MASCHINEN	17570	77236	41427	39540	145251	77387
841	ELEKTROTECHNISCHE ERZEUGNISSE	60161	159118	85152	124769	328576	174948
842	UHREN	70	1289	696	161	2493	1328
843	FEINMECHAN U OPTISCHE ERZEUGN	2045	29803	15982	3954	57248	30455
844	WACHSWAREN UND SEIFEN	2566	1117	594	5616	2453	1302
845	WAREN AUS KUNSTSTOFFEN	14208	21888	11696	27528	41914	22284
846	SPIELFILME BEL FILME PLATTEN	5	176	91	6	237	122
847	PHOTOCHEMISCHE ERZEUGNISSE	6703	9515	5106	14215	19138	10191
848	BLEISTIFTE U CHEM BUEREBEDARF	4989	2811	1500	8851	5044	2676
849	PHARMAZEUTISCHE ERZEUGNISSE	4421	28006	14931	8520	60466	32081
850	KOSMETISCHE ERZEUGNISSE	1710	2332	1242	3320	5585	2966
851	SONSTIGE CHEMISCHE ERZEUGNISSE	80383	28374	15183	163161	58912	91333
852	MUSIKINSTRUMENTE	44	293	157	89	615	322
853	KINDERSPIELZEUG CHRISTBAUMSCHM	855	1621	863	2262	3418	1811
855	WASSERFAHRZEUGE	-	-	-	5350	100	53
856	LUFTFAHRZEUGE	40	2067	1108	78	8220	4320
857	KRAFTFAHRZEUGE	117649	227771	122565	181440	361969	194161
858	FAHRRADER	56	93	50	190	256	131
859	SONSTIGE FAHRZEUGE	1557	1585	842	4521	4562	2416
869	SONSTIGE ENDERZEUGNISSE	3247	5610	3041	6477	15446	8271
	ZUSAMMEN	449759	816360	438046	886028	1544759	823939
	FERTIGWAREN 7+8	1268054	1098541	589156	2569447	2121751	1130860
	GEWERBL. WIRTSCHAFT 5-8	1495124	1175979	630601	3056212	2275166	1212602
9	AUSSERDEM						
901	RUECKWAREN	695	7498	4009	1515	15149	8026
902	ERSATZLIEFERUNGEN	567	2139	1135	769	4517	2406
	INSGESAMT	1849916	1226641	657796	3973551	2379767	1268103
	DARUNTER						
	EIGENVEREDELUNG	116906	66473	35869	208715	113421	60794
	LOHNVEREDELUNG	4484	6788	3623	5024	12984	6929
	PASSIVE VEREDELUNG	10	970	532	40	2020	1080
	J O R D A N I E N						
	E I N F U H R						
2	NAHRUNGSMITTEL TIER URSPR						
203	KAESE	5	3	2	5	3	2
205	DAERME	-	-	-	3	6	3
210	HONIG	-	-	-	156	23	13
	ZUSAMMEN	5	3	2	164	32	18
3	NAHRUNGSMITTEL PFL URSPR						
312	HUELSENFR ZUR VIEHFUETTERUNG	22	3	1	59	6	3
316	GEMUESE SONST KUECHENGWAECHSE	634	107	57	939	183	97
317	OBST AUSSER SUEDFRUECHTEN	14	6	4	35	13	8
318	SUEDFRUECHTE	3	1	1	65	6	4
319	GEMUESE OBSTKONSERV FRUCHTSAFT	64	9	5	91	15	8
321	KAKAOERZEUGNISSE	2	1	1	2	1	1
322	GEWUERZE	47	14	9	168	49	28
326	MARGARINE U AEHNL SPEISEFETTE	-	-	-	2	1	-
331	SONST PFLANZL NAHRUNGSMITTEL	162	128	64	3172	202	104
332	LEB PFLANZEN ZIERGAERT ERZEUGN	2	2	1	8	6	2
	ZUSAMMEN	950	271	143	4541	482	255
4	GENUSSMITTEL						
403	TEE	2	4	2	2	4	2
	ZUSAMMEN	2	4	2	2	4	2
	ERNAEHRUNGSWIRTSCHAFT 1-4	957	278	147	4707	518	275
5	ROHSTOFFE						
528	SONSTIGE ERZE UND METALLASCHEN	-	-	-	1199	148	76
530	SPEISE UND INDUSTRIESALZ	-	-	-	160	29	16
533	ROHPHOSPHATE	5818	57	29	5818	57	29
	ZUSAMMEN	5818	57	29	7177	294	121
6	HALBWAREN						
614	ALTEISEN SCHROTT	-	-	-	379	85	49
617	ALUMINIUM ROH AUCH LEGIERUNGEN	1980	423	221	4196	1171	616
618	KUPFER ROH AUCH LEGIERUNGEN	5975	2630	1454	10021	4566	2489
620	BLEI ROH AUCH LEGIERUNGEN	653	84	47	653	84	47
623	SONST UNEDLE METALLE ROH	73	21	11	73	21	11
628	KRAFTSTOFFE SCHMIEROEL ERDGAS	-	-	-	656	242	129
633	STICKSTOFF A N G DUENGEMITTEL	-	-	-	55209	2378	1251
638	SONSTIGE HALBWAREN	-	5	3	-	8	5
	ZUSAMMEN	8681	3163	1736	71187	8555	4591
8	ENDERZEUGNISSE						
803	STRICKWAREN AUS BAUMWOLLE	16	22	11	60	116	61

## SPEZIALHANDEL NACH LAENDERN

NR. DER SYSTEMATIK	WARENBENENNUNG	JULI/DEZEMBER 1989			JANUAR/DEZEMBER 1989		
		DT=100 KG	1000 DM	1000 \$	DT=100 KG	1000 DM	1000 \$
NOCH	JORDANIEN	EINFUHR					
	804 SONST KLEIDUNG SEIDE CHEMIEFAS	193	389	206	385	779	412
	814 BUECHER KARTEN NOTEN BILDER	12	25	13	48	59	31
	816 KAUTSCHUKWAREN	809	1234	646	1440	1979	1043
	819 GLASWAREN	-	1	-	-	1	-
	821 WERKZEUGE LANDWIRTSCH GERAETE	-	-	-	-	4	2
	822 SONSTIGE EISENWAREN	1	12	6	16	59	32
	824 EDELMETALLW VERGOLD VERSILB W	-	-	-	-	74	40
	825 SONST WAREN A UNEDLEN METALLEN	-	-	-	2	1	-
	828 LANDMASCHINEN U ACKERSCHLEPPER	5	8	4	5	8	4
	830 KRAFTMASCHINEN	-	-	-	8	22	11
	831 PUMPEN DRUCKLUFTMASCHINEN	-	1	-	14	51	26
	832 FOERDERMITTEL	3	1	-	48	19	9
	833 PAPIER UND DRUCKMASCHINEN	3	9	5	9	9	5
	834 BUEROMASCHINEN	1	98	50	1	181	93
	836 SONSTIGE MASCHINEN	2	7	3	142	139	73
	841 ELEKTROTECHNISCHE ERZEUGNISSE	4	442	242	524	1082	577
	843 FEINMECHAN U OPTISCHE ERZEUGN	2	891	478	2	893	478
	845 WAREN AUS KUNSTSTOFFEN	-	3	1	10	47	25
	849 PHARMAZEUTISCHE ERZEUGNISSE	-	-	-	-	10	5
	850 KOSMETISCHE ERZEUGNISSE	-	-	-	81	21	12
	853 KINDERSPIELZEUG CHRISTBAUMSCHM	9	3	1	9	3	1
	856 LUFTFAHRZEUGE	9	176	94	15	503	271
	857 KRAFTFAHRZEUGE	5349	6817	3609	9189	12131	6378
	859 SONSTIGE FAHRZEUGE	-	-	-	63	20	10
	869 SONSTIGE ENDERZEUGNISSE	23	36	20	41	40	21
	ZUSAMMEN	6441	10175	5389	12106	18251	9620
	FERTIGWAREN 7+8	6441	10175	5389	12106	18251	9620
	GEWERBL. WIRTSCHAFT 5-8	20940	13395	7154	90470	27040	14332
9	AUSSERDEM						
	901 RUECKWAREN	157	896	471	560	3744	1983
	INSGESAMT	22054	14569	7772	95737	31302	16590
	DARUNTER						
	EIGENVEREDELUNG	-	-	-	59	9	5
	LOHNVEREDELUNG	16	1516	816	647	2556	1366
	A U S F U H R						
1	LEBENDE TIERE						
	102 RINDVIEH	-	-	-	2599	890	480
	ST	-	-	-	494	-	-
	104 SONSTIGE LEBENDE TIERE	4	200	107	34	578	303
	ZUSAMMEN	4	200	107	2633	1468	783
2	NAHRUNGSMITTEL TIER URSPR						
	201 MILCH	173	31	16	3068	792	424
	202 BUTTER	-	-	-	408	116	62
	203 KAESE	485	264	138	1724	810	427
	204 FLEISCH UND FLEISCHWAREN	1213	348	184	19386	5926	3104
	206 FISCHE UND FISCHZUBEREITUNGEN	-	19	10	-	35	18
	208 SCHMALZ TALG TIER DELE FETTE	-	-	-	2794	283	151
	209 EIER EIWEISS EIGELB	4	12	6	4	12	6
	210 HONIG	169	54	31	169	54	31
	ZUSAMMEN	2044	728	385	27553	8028	4223
3	NAHRUNGSMITTEL PFL URSPR						
	301 WEIZEN	-	-	-	11385	322	162
	308 MUELLEREIERZEUGNISSE	-	-	-	53	41	22
	309 MALZ	10008	674	346	10008	674	346
	310 NICHTOELHALTIGE SAEMEREIEN	-	14	8	-	14	8
	314 KARTOFFELN	421	22	11	421	22	11
	318 SUEDFRUECHTE	6	6	3	21	20	11
	319 GEMUESE OBSTKONSERV FRUCHTSAFT	15	11	6	29	23	12
	321 KAKADERZEUGNISSE	25	28	16	33	40	22
	322 GEWUERZE	20	14	7	55	37	19
	323 ZUCKER	30236	2293	1316	33236	2454	1402
	325 PFLANZL DELE U FETTE Z ERNAEHR	-	-	-	26	3	1
	326 MARGARINE U AEHNL SPEISEFETTE	-	-	-	290	118	63
	329 SONST ABFALLERZEUGN VIEHFUETT	50	39	22	50	39	22
	331 SONST PFLANZL NAHRUNGSMITTEL	10757	1893	1013	20594	3917	2088
	ZUSAMMEN	51538	4994	2748	76201	7724	4189
4	GENUSSMITTEL						
	401 HOPFEN	15	20	11	31	49	26
	402 KAFFEE	75	71	38	130	128	67
	405 TABAKERZEUGNISSE	8	26	15	12	40	23
	406 BIER	61	10	6	251	36	19
	407 BRANNTWEIN	12	13	7	23	20	10
	408 WEIN	42	24	13	69	40	21
	ZUSAMMEN	213	164	90	516	313	166
	ERNAEHRUNGSWIRTSCHAFT 1-4	53799	6086	3330	106903	17533	9361
5	ROHSTOFFE						
	502 ZELLWOLLE SYNTHET FASERN U ABF	327	106	55	789	254	134
	506 ABF V GESPINSTWAREN LUMPEN	9590	2033	1087	15879	3225	1716
	514 ROHGUMMEN SCHELLACK BALSAME	5	3	1	5	3	1
	516 STEINKOEHLE EINSCHL PRESSKOEHL	240	15	8	780	49	26
	530 SPEISE UND INDUSTRIESALZ	1817	62	32	2090	72	37
	532 SONSTIGE STEINE UND ERDEN	397	44	22	4930	337	179
	534 SONST ROHSTOFFE F CHEM ERZEUGN	8	8	4	12	15	8
	538 SONST ROHSTOFFE AUCH ABFAELLE	7178	328	177	10664	522	278
	ZUSAMMEN	19562	2599	1386	35149	4477	2379

## SPEZIALHANDEL NACH LAENDERN

NR. DER SYSTEMATIK	WARENBEZEICHNUNG	JULI/DEZEMBER 1989			JANUAR/DEZEMBER 1989		
		DT=100 KG	1000 DM	1000 \$	DT=100 KG	1000 DM	1000 \$
NOCH	JORDANIEN						
	AUSFUHR						
6	HALBWAREN						
602	REYON SYNTHET FAEDEN AUCH GEZM	2035	514	278	2313	828	441
603	GESPINSTE A ZELLW SYNTH FASER	594	399	226	883	573	319
604	GESPINSTE WOLLE U AND TIERHAAR	5	11	6	5	12	6
605	GESPINSTE AUS BAUMWOLLE	1	2	1	1	2	1
609	KAUTSCHUK BEARBEITET	690	382	206	1322	660	354
610	GLASMASSE ROHGLAS	15	16	9	15	16	9
612	SONST MINERALISCHE BAUSTOFFE	1998	368	196	6590	1118	599
614	ALTEISEN SCHROTT	499	21	10	715	27	13
616	EISENHALBZEUG	11634	931	509	13304	1088	595
617	ALUMINIUM ROH AUCH LEGIERUNGEN	-	-	-	10	3	2
618	KUPFER ROH AUCH LEGIERUNGEN	10	13	7	11	16	9
619	NICKEL ROH AUCH LEGIERUNGEN	-	20	10	1	31	16
621	ZINN ROH AUCH LEGIERUNGEN	10	17	9	10	17	9
622	ZINK ROH AUCH LEGIERUNGEN	-	-	-	18	8	4
623	SONST UNEDLE METALLE ROH	1	20	10	4	50	26
624	FETTSAEUREN PARAFFIN VASELIN	882	223	118	2189	456	242
625	SONST TECHNISCHE FETTE U OELE	189	48	26	896	119	65
626	KOKS	2450	93	51	2450	93	51
627	RUECKST D ERDOEL U TEERDESTILL	1	1	-	35	5	2
628	KRAFTSTOFFE SCHMIEROELE ERDGAS	267	109	59	5608	880	465
629	TEER U TEERDESTILL ERZEUGNISSE	12	8	4	46	16	7
630	AUFBEREITETE KALDUENGEMITTEL	2100	119	65	2100	119	65
633	STICKSTOFF A N G DUENGEMITTEL	33	9	5	2166	747	389
635	SONSTIGE CHEMISCHE HALBWAREN	2948	379	203	22339	1588	818
638	SONSTIGE HALBWAREN	-	5	3	-	10	6
	ZUSAMMEN	26374	3708	2011	63031	8482	4513
7	VORERZEUGNISSE						
701	GEWEBE A SEIDE REYON SYNTH FAD	279	263	143	352	451	242
702	GEWEBE A ZELLWOLLE SYNTH FASER	102	198	103	243	500	262
703	GEWEBE A WOLLE U AND TIERHAAR	13	114	60	13	117	61
704	GEWEBE AUS BAUMWOLLE	214	315	177	413	557	304
705	GEWEBE AUS FLACHS HANF JUTE	917	186	98	1474	310	166
706	LEDER	-	-	-	4	38	21
708	PAPIER UND PAPPE	18259	2054	1129	42094	5602	3009
709	FURNIERE SPERRHOLZ U DGL	591	126	71	775	156	87
710	STEINZEUG TON PORZELLANERZEUGN	558	198	111	1106	383	209
711	GLAS	18	20	10	232	64	32
712	KUNSTSTOFFE	7806	2585	1380	21828	6895	3646
713	TEERFARBSTOFFE	81	203	110	137	387	208
714	SONST FARBSTOFFE FARBEN LACKE	3338	2084	1111	5705	3566	1895
715	DEXTRINE GELATINE UND LEIME	905	453	241	1256	689	367
717	SONST CHEMISCHE VORERZEUGNISSE	9471	3638	1951	20879	6928	3700
718	GUSSROEHREN	2711	345	180	2725	355	186
719	STAHLROEHREN	5397	1004	544	6282	1115	603
720	STAB UND FORMEISEN	5206	620	332	10658	1141	606
721	BLECH AUS EISEN	22387	2214	1162	41117	3995	2109
722	DRAHT AUS EISEN	2325	245	131	6097	716	382
723	EISENBAHNOBERBAUMATERIAL	-	-	-	31	31	16
724	SCHMIEDB GUSS SCHMIEDESTUECKE	-	-	-	1	3	1
725	STANGEN BLECHE USW KUPFER	131	151	81	388	506	271
726	STANGEN BLECHE USW ALUMINIUM	62	53	28	210	181	98
727	STANGEN BLECHE USW AND UNEDL M	12	16	8	33	80	43
728	STANGEN BLECHE USW EDELMETALLE	-	35	18	-	41	21
731	SONSTIGE VORERZEUGNISSE	459	339	184	1057	731	390
	ZUSAMMEN	81242	17459	9363	165110	35538	18935
8	ENDERZEUGNISSE						
801	STRICKWAREN SEIDE CHEMIEFASERN	4	58	28	9	239	122
802	STRICKWAREN WOLLE U AND TIERH	6	167	91	6	171	92
803	STRICKWAREN AUS BAUMWOLLE	7	66	38	11	125	64
804	SONST KLEIDUNG SEIDE CHEMIEFAS	18	458	242	58	1150	604
805	SONST KLEIDUNG WOLLE AND TIERH	15	359	195	17	443	237
806	SONST KLEIDUNG AUS BAUMWOLLE	11	96	47	18	213	108
807	SONST KLEIDUNG FLACHS HANF USW	2	40	21	4	163	87
808	HUETE	3	3	2	3	5	3
809	SONSTIGE SPINNSTOFFWAREN	331	488	257	632	910	475
810	PELZWAREN	-	14	9	-	26	15
811	SCHUHE AUS LEDER	2	12	5	8	59	30
812	ANDERE LEDERWAREN	10	91	49	12	135	70
813	PAPIERWAREN	1614	983	523	3856	2185	1160
814	BUECHER KARTEN NOTEN BILDER	99	196	101	410	890	453
815	HOLZWAREN	416	284	149	1315	821	432
816	KAUTSCHUKWAREN	9124	3740	2016	18101	6953	3706
817	STEINWAREN	5	24	12	6	34	17
818	STEINZEUG PORZELLAN U AE WAREN	138	180	95	289	352	184
819	GLASWAREN	533	561	294	1079	1154	603
820	MESSERSCHMIEDEWAREN	11	71	39	18	137	74
821	WERKZEUGE LANDWIRTSCH GERAETE	412	1061	558	838	1972	1041
822	SONSTIGE EISENWAREN	2938	1697	904	7391	4627	2436
823	WAREN A KUPFER U KUPFERLEGIER	137	294	154	174	437	232
824	EDELMETALLV VERGOLD VERSILB W	1	429	239	11	558	309
825	SONST WAREN A UNEDLEN METALLEN	918	1081	580	2120	2889	1544
826	WERKZEUGMASCHINEN WALZWERKSANL	1662	572	308	1985	1226	657
827	TEXTIL LEDERINDUSTRIEMASCHINEN	491	977	519	1709	5241	2788
828	LANDMASCHINEN U ACKERSCHLEPPER	56	67	34	731	1006	536
830	KRAFTMASCHINEN	189	1843	1026	265	2633	1448
831	PUMPEN DRUCKLUFTMASCHINEN	967	3236	1737	1547	6443	3440
832	FOERDERMITTEL	672	1502	808	1556	3048	1627
833	PAPIER UND DRUCKMASCHINEN	13	172	92	60	400	211
834	BUEROMASCHINEN	36	262	141	104	680	367

SPEZIALHANDEL NACH LAENDERN

NR. DER SYSTEMATIK	WARENBENENNUNG	JULI/DEZEMBER 1989			JANUAR/DEZEMBER 1989		
		DT=100 KG	1000 DM	1000 \$	DT=100 KG	1000 DM	1000 \$
<b>NOCH JORDANIEN AUSFUHR</b>							
835	NAHRUNGSMITTELINDUSTRIEMASCHIN	12	74	41	554	913	483
836	SONSTIGE MASCHINEN	3438	10581	5660	17145	32665	17487
841	ELEKTROTECHNISCHE ERZEUGNISSE	6804	9273	4979	11892	18011	9564
842	UHREN	5	7	4	5	21	11
843	FEINMECHAN U OPTISCHE ERZEUGN	182	2249	1212	313	4726	2513
844	WACHSWAREN UND SEIFEN	26	38	21	49	65	35
845	WAREN AUS KUNSTSTOFFEN	528	730	386	1209	1801	947
847	PHOTOCHEMISCHE ERZEUGNISSE	497	865	462	1290	2165	1153
848	BLEISTIFTE U CHEM BUEROBEDARF	1759	676	359	2473	1058	559
849	PHARMAZEUTISCHE ERZEUGNISSE	1716	6558	3495	3072	12698	6744
850	KOSMETISCHE ERZEUGNISSE	398	581	317	852	1185	639
851	SONSTIGE CHEMISCHE ERZEUGNISSE	5146	2732	1447	13795	6936	3664
852	MUSIKINSTRUMENTE	-	6	3	-	7	3
853	KINDERSPIELZEUG CHRISTBAUMSCHM	29	53	29	43	105	55
856	LUFTFAHRZEUGE	13	3914	2101	43	12696	6743
857	KRAFTFAHRZEUGE	27262	41566	22385	60178	97245	51621
858	FAHRRADER	2	17	9	2	17	9
859	SONSTIGE FAHRZEUGE	1457	1597	845	2212	2516	1315
869	SONSTIGE ENDERZEUGNISSE	80	212	117	430	1091	584
	ZUSAMMEN	70195	102813	55185	159900	243246	129301
	FERTIGWAREN 7+8	151437	120272	64548	325010	278784	148236
	GEREBL. WIRTSCHAFT 5-8	197373	126579	67945	423190	291743	155128
<b>9 AUSSERDEM</b>							
901	RUECKWAREN	-	6	4	132	260	141
902	ERSATZLIEFERUNGEN	48	195	105	79	535	285
	<b>INSGESAMT</b>	251220	132866	71384	530304	310071	164915
	<b>DARUNTER</b>						
	EIGENVEREDELUNG	7480	24107	13071	19890	62586	33319
	LOHNVEREDELUNG	12	3327	1827	70	6710	3616
	PASSIVE VEREDELUNG	12	38	22	12	38	22
<b>SAUD ARABIEN</b>							
<b>EINFUHR</b>							
<b>2 NAHRUNGSMITTEL TIER URSPR</b>							
205	DAERME	110	581	315	256	1077	579
206	FISCHE UND FISCHZUBEREITUNGEN	166	181	101	167	184	104
210	HONIG	139	30	16	139	30	16
	<b>ZUSAMMEN</b>	415	792	432	562	1291	699
<b>3 NAHRUNGSMITTEL PFL URSPR</b>							
316	GEMUESE SONST KUECHENGEMAECHSE	-	-	-	3	1	-
318	SUEDFRUECHTE	-	-	-	2	3	1
323	ZUCKER	200	23	12	203	24	12
331	SONST PFLANZL NAHRUNGSMITTEL	-	-	-	3	5	3
332	LEB PFLANZEN ZIERGAERT ERZEUGN	3	4	2	115	59	30
	<b>ZUSAMMEN</b>	203	27	14	326	92	46
<b>4 GENUSSMITTEL</b>							
403	TEE	-	-	-	5	2	1
	<b>ZUSAMMEN</b>	-	-	-	5	2	1
	<b>ERNAEHRUNGSWIRTSCHAFT 1-4</b>	618	819	446	893	1385	746
<b>5 ROHSTOFFE</b>							
518	ERDOEL ROH	32529948	775164	413943	51730689	1236700	655592
528	SONSTIGE ERZE UND METALLASCHEN	1185	4952	2536	3533	23430	12442
532	SONSTIGE STEINE UND ERDEN	-	-	-	111	1	1
534	SONST ROHSTOFFE F CHEM ERZEUGN	-	-	-	180	8	4
	<b>ZUSAMMEN</b>	32531133	780116	416479	51734513	1260139	668039
<b>6 HALBWAREN</b>							
609	KAUTSCHUK BEARBEITET	-	-	-	2	1	-
617	ALUMINIUM ROH AUCH LEGIERUNGEN	10311	3039	1619	21184	6799	3584
618	KUPFER ROH AUCH LEGIERUNGEN	20135	8827	4719	39205	17461	9306
620	BLEI ROH AUCH LEGIERUNGEN	1058	140	80	1058	140	80
628	KRAFTSTOFFE SCHMIERDELE ERDGAS	613140	15746	8547	967036	28938	15322
635	SONSTIGE CHEMISCHE HALBWAREN	1471	228	125	4308	679	362
637	GOLD FUER GEWERBLICHE ZWECKE	-	11	6	-	11	6
638	SONSTIGE HALBWAREN	7	233	123	37	1105	590
	<b>ZUSAMMEN</b>	646122	28224	15219	1032830	55134	29250
<b>7 VORERZEUGNISSE</b>							
701	GEWEBE A SEIDE REYON SYNTH FAD	-	-	-	-	3	2
702	GEWEBE A ZELLWOLLE SYNTH FASER	-	-	-	1	3	2
703	GEWEBE A WOLLE U AND TIERHAAR	5	16	9	5	21	11
705	GEWEBE AUS FLACHS HANF JUTE	7	3	2	7	3	2
706	LEDER	-	1	1	1	2	1
711	GLAS	-	-	-	35	14	8
712	KUNSTSTOFFE	396026	57657	30801	673589	112868	60088
714	SONST FARBSTOFFE FARBEN LACKE	1	3	2	29	4	3
717	SONST CHEMISCHE VORERZEUGNISSE	194604	9349	5012	529942	25926	13747
719	STAHLROEHRN	-	2	1	-	2	1
720	STAB UND FORMEISEN	1	6	3	6011	525	281
726	STANGEN BLECHE USW ALUMINIUM	471	233	131	479	242	136
727	STANGEN BLECHE USW AND UNEDL M	-	-	-	-	4	2
728	STANGEN BLECHE USW EDELMETALLE	-	-	-	-	24	12
731	SONSTIGE VORERZEUGNISSE	-	1	1	-	1	1
	<b>ZUSAMMEN</b>	591115	67271	35963	1210099	139642	74297

SPEZIALHANDEL NACH LAENDERN

NR. DER SYSTEMATIK	WARENBENENNUNG	JULI/DEZEMBER 1989			JANUAR/DEZEMBER 1989		
		DT=100 KG	1000 DM	1000 \$	DT=100 KG	1000 DM	1000 \$
NOCH	SAUD ARABIEN	EINFUHR					
8	ENDERZEUGNISSE						
801	STRICKWAREN SEIDE CHEMIEFASERN	1	2	1	1	3	1
803	STRICKWAREN AUS BAUMWOLLE	5	21	12	17	78	41
804	SONST KLEIDUNG SEIDE CHEMIEFAS	-	-	-	-	7	4
806	SONST KLEIDUNG AUS BAUMWOLLE	27	77	42	28	79	42
808	SONSTIGE SPINNSTOFFWAREN	45	61	32	75	93	48
811	SCHUHE AUS LEDER	2	23	12	2	23	12
812	ANDERE LEDERWAREN	-	1	1	1	13	8
813	PAPIERWAREN	9	4	2	24	6	2
814	BUECHER KARTEN NOTEN BILDER	70	109	56	125	208	106
816	KAUTSCHUKWAREN	-	7	4	-	10	5
818	STEINZEUG PORZELLAN U AE WAREN	-	-	-	2	1	1
819	GLASWAREN	4	31	16	4	31	16
820	MESSERSCHMIEDEWAREN	-	2	-	-	2	-
821	WERKZEUGE LANDWIRTSCH GERAETE	-	-	-	1	2	2
822	SONSTIGE EISENWAREN	14	38	21	1847	247	133
823	WAREN A KUPFER U KUPFERLEGIER	-	-	-	5	28	11
824	EDELMETALLW VERGOLD VERSILB W	1	38	20	1	60	33
825	SONST WAREN A UNEDLEN METALLEN	2051	2397	1296	3514	4033	2061
826	WERKZEUGMASCHINEN WALZWERKSANL	1862	1732	945	1862	1732	945
827	TEXTIL LEDERINDUSTRIEMASCHINEN	-	4	2	-	4	2
828	LANDMASCHINEN U ACKERSCHLEPPER	-	1	1	-	1	1
830	KRAFTMASCHINEN	316	396	204	449	562	294
831	PUMPEN DRUCKLUFTMASCHINEN	1049	4469	2350	1112	5060	2674
832	FOERDERMITTEL	17	5	3	22	29	15
833	PAPIER UND DRUCKMASCHINEN	55	119	63	80	141	75
834	BUEROMASCHINEN	5	233	127	11	522	279
835	NAHRUNGSMITTELINDUSTRIEMASCHIN	-	-	-	5	50	27
836	SONSTIGE MASCHINEN	109	436	234	311	3541	1886
841	ELEKTROTECHNISCHE ERZEUGNISSE	1417	3421	1829	1555	6465	3422
842	UHREN	-	64	36	-	64	36
843	FEINMECHAN U OPTISCHE ERZEUGN	14	241	128	20	470	248
845	WAREN AUS KUNSTSTOFFEN	-	2	-	410	173	88
849	PHARMAZEUTISCHE ERZEUGNISSE	1	3	2	4	43	24
850	KOSMETISCHE ERZEUGNISSE	-	-	-	28	39	21
851	SONSTIGE CHEMISCHE ERZEUGNISSE	5	2	1	5	2	1
852	MUSIKINSTRUMENTE	-	-	-	6	3	2
856	LUFTFAHRZEUGE	1	76	41	11	2021	1059
857	KRAFTFAHRZEUGE	2346	3236	1704	2847	4567	2415
858	FAHRRADER	-	-	-	-	3	2
869	SONSTIGE ENDERZEUGNISSE	2	22	12	3	43	23
	ZUSAMMEN	9428	17273	9137	14389	30459	16062
	FERTIGWAREN 7+8	600543	84544	45100	1224488	170101	90359
	GEWERBL. WIRTSCHAFT 5-8	33777788	892884	476798	53991831	1485374	787648
9	AUSSERDEM						
901	RUECKWAREN	5018	11116	5914	9159	21990	11685
902	ERSATZLIEFERUNGEN	-	-	-	10	11	6
	INSGESAMT	33783434	904819	483158	54001893	1508760	800085
	DARUNTER						
	EIGENVEREDELUNG	66546	5228	2817	132696	12346	6582
	LOHNVEREDELUNG	4398	10107	5390	4964	15663	8339
	PASSIVE VEREDELUNG	-	-	-	-	3	1
	AUSFUHR						
1	LEBENDE TIERE						
101	PFERDE	15	8	4	15	8	4
		11			11		
102	RINDVIEH	148	29	17	13688	4838	2572
		35			2283		
104	SONSTIGE LEBENDE TIERE	280	908	478	679	2188	1156
	ZUSAMMEN	443	945	499	14382	7034	3732
2	NAHRUNGSMITTEL TIER URSPR						
201	MILCH	120965	39257	21111	268063	96317	51395
202	BUTTER	-	-	-	1690	484	257
203	KAESE	19310	8219	4401	33192	14510	7734
204	FLEISCH UND FLEISCHWAREN	32878	9102	4778	65841	18134	9545
206	FISCHE UND FISCHZUBEREITUNGEN	4	88	47	12	226	120
209	EIER EIWEISS EIGELB	1302	512	277	2745	767	412
210	HONIG	7435	3261	1728	9841	4372	2317
211	FISCHMEHL UND DGL	18985	1754	902	28965	2638	1351
	ZUSAMMEN	200879	62193	33244	410349	137448	73071
3	NAHRUNGSMITTEL PFL URSPR						
303	GERSTE	722250	16398	8631	4524996	105154	55949
308	MUELLEREIERZEUGNISSE	519	103	57	2017	281	154
310	NICHTOELHALTIGE SAEMEREIEN	-	3	1	-	12	5
316	GEMUESE SONST KUECHENGEMAECHSE	4	24	15	1743	208	111
319	GEMUESE OBSTKONSERV FRUCHTSAFT	3268	996	532	5895	1737	923
321	KAKAODERZEUGNISSE	2023	1170	638	3440	1978	1065
322	GEWUERZE	32	90	50	43	118	65
323	ZUCKER	197659	7674	4276	203717	10857	5984
325	PFLANZL OEL U FETTE Z ERNAEHR	14319	1809	1008	14325	1811	1009
326	MARGARINE U AEHLN SPEISEFETTE	6309	1002	532	9727	1577	835
329	SONST ABFALLERZEUGN VIEHFUETT	1585	555	292	5551	1430	757
331	SONST PFLANZL NAHRUNGSMITTEL	19999	11924	6418	41438	25493	13611
332	LEB PFLANZEN ZIERGAERT ERZEUGN	-	5	3	10	21	12
	ZUSAMMEN	907968	41753	22453	4812902	150678	80480
4	GENUSSMITTEL						

SPEZIALHANDEL NACH LAENDERN

NR. DER SYSTEMATIK	WARENBEKENNUNG	JULI/DEZEMBER 1989			JANUAR/DEZEMBER 1989		
		DT=100 KG	1000 DM	1000 \$	DT=100 KG	1000 DM	1000 \$
NOCH SAUD ARABIEN AUSFUHR							
	402 KAFFEE		814	435	1508	1941	1028
	406 TABAKERZEUGNISSE	4406	6525	3509	10933	15334	8198
	406 BIER	561	61	31	1671	170	88
	407 BRANNTWEIN	48	39	21	75	59	32
	408 WEIN	46	25	13	89	48	25
	ZUSAMMEN	5692	7464	4009	14276	17552	9371
	ERNAHRUNGSWIRTSCHAFT 1-4	1114982	112355	60205	5251909	312712	166854
5 ROHSTOFFE							
	502 ZELLWOLLE SYNTHET FASERN U ABF	-	-	-	490	168	90
	506 ABF V GESPINSTWAREN LUMPEN	5464	615	328	8892	1118	590
	513 KAUTSCHUK GUTTAPERCHA BALATA	1139	64	35	1771	165	88
	514 ROHGUMMEN SCHELLACK BALSAME	-	1	-	-	1	-
	516 STEINKOEHLE EINSCHL PRESSKOEHLE	-	-	-	20000	482	263
	517 BRAUNKOEHLE EINSCHL PRESSKOEHLE	-	-	-	47	4	2
	528 SONSTIGE ERZE UND METALLASCHEN	2200	686	367	4750	1482	789
	530 SPEISE UND INDUSTRIESALZ	630	27	14	1595	74	37
	532 SONSTIGE STEINE UND ERDEN	46677	3305	1753	81613	5578	2948
	534 SONST ROHSTOFFE F CHEM ERZEUGN	372	54	27	375	58	30
	538 SONST ROHSTOFFE AUCH ABFAELLE	70185	2291	1260	73072	2545	1392
	ZUSAMMEN	126667	7043	3784	192605	11675	6229
6 HALBWAREN							
	602 REYON SYNTHET FAEDEN AUCH GEZW	98	870	466	173	2032	1077
	603 GESPINSTE A ZELLW SYNTH FASER	104	74	43	191	147	82
	604 GESPINSTE WOLLE U AND TIERHAAR	5	23	13	6	28	15
	605 GESPINSTE AUS BAUMWOLLE	481	686	364	825	1184	627
	607 BAU UND NUTZ HOLZ SCHNITTHOLZ	16	3	2	20	7	4
	608 HOLZMASSE ZELLSTOFF	-	-	-	131	26	13
	609 KAUTSCHUK BEARBEITET	3579	6885	3651	4273	7465	3958
	610 GLASMASSE ROHGLAS	5	14	7	5	15	8
	612 SONST MINERALISCHE BAUSTOFFE	81910	10927	5816	177997	21603	11431
	613 ROEISEN	-	-	-	25	25	13
	614 ALTEISEN SCHROTT	2	1	-	2	1	-
	615 FERROLEGIERUNGEN	24	4	2	24	4	2
	616 EISENHALBZEUG	127391	9220	4971	215606	16313	8775
	617 ALUMINIUM ROH AUCH LEGIERUNGEN	-	-	-	14	21	11
	618 KUPFER ROH AUCH LEGIERUNGEN	-	-	-	10	18	9
	619 NICKEL ROH AUCH LEGIERUNGEN	108	251	142	108	268	151
	622 ZINK ROH AUCH LEGIERUNGEN	720	311	171	2103	843	452
	623 SONST UNEDLE METALLE ROH	26	57	33	27	72	41
	624 FETTSAEUREN PARAFFIN VASELIN	1802	498	271	3020	826	442
	625 SONST TECHNISCHE FETTE U OELE	11861	1956	1060	24750	4359	2326
	627 RUECKST D ERDOEL U TEERDESTILL	3050	171	98	3486	279	154
	628 KRAFTSTOFFE SCHMIERDELE ERDGAS	3630	1168	627	7617	2331	1249
	629 TEER U TEERDESTILL ERZEUGNISSE	357	34	18	537	43	22
	630 AUFBEREITETE KALIDUENGEMITTEL	-	-	-	1580	87	47
	633 STICKSTOFF A N G DUENGEMITTEL	2493	664	369	11363	2967	1605
	634 GERBSTOFFAUSZUEGE	-	-	-	10	6	3
	635 SONSTIGE CHEMISCHE HALBWAREN	76153	6423	3404	101770	9398	4970
	637 GOLD FUER GEWERBLICHE ZWECKE	18	40263	21050	25	57154	29780
	638 SONSTIGE HALBWAREN	36	206	110	66	325	173
	ZUSAMMEN	313869	80709	42688	555164	127847	67440
7 VORERZEUGNISSE							
	701 GEWEBE A SEIDE REYON SYNTH FAD	574	3348	1815	1372	7505	4009
	702 GEWEBE A ZELLWOLLE SYNTH FASER	2100	1776	953	3562	4306	2292
	703 GEWEBE A WOLLE U AND TIERHAAR	91	706	382	259	1663	892
	704 GEWEBE AUS BAUMWOLLE	356	1058	568	799	2687	1427
	705 GEWEBE AUS FLACHS HANF JUTE	93	214	116	473	585	310
	706 LEDER	-	7	3	24	74	37
	708 PAPIER UND PAPPE	65763	14397	7685	116892	24726	13139
	709 FURNIERE SPERRHOLZ U DGL	18251	2276	1221	34413	4077	2181
	710 STEINZEUG TON PORZELLANERZEUGN	17228	3412	1826	30369	6373	3384
	711 GLAS	19757	2887	1540	57765	7117	3769
	712 KUNSTSTOFFE	58952	30534	16342	119764	56651	30126
	713 TEERFARBSTOFFE	363	853	455	502	1160	616
	714 SONST FARBSTOFFE FARBEN LACKE	17960	11033	5905	34925	20946	11143
	715 DEXTRINE GELATINE UND LEIME	9034	4109	2178	19270	7880	4162
	716 SPRENGSTOFFE SCHIESSBED ZUENDW	7	28	15	51	84	45
	717 SONST CHEMISCHE VORERZEUGNISSE	89755	31235	16654	156322	57792	30674
	718 GUSSROEHREN	5525	1309	694	18204	3580	1900
	719 STAHLROEHREN	41538	6235	3343	69586	11962	6328
	720 STAB UND FORMEISEN	32285	4198	2239	121404	12443	6517
	721 BLECH AUS EISEN	140442	17789	9446	246018	31602	16782
	722 DRAHT AUS EISEN	2110	565	305	4908	1203	644
	723 EISENBANDROEBERBAUMATERIAL	128	18	10	1222	203	104
	724 SCHMIEDB GUSS SCHMIEDESTUECKE	584	197	106	2630	768	407
	725 STANGEN BLECHE USW KUPFER	6851	4768	2543	9593	7395	3919
	726 STANGEN BLECHE USW ALUMINIUM	83454	53126	28300	157982	98672	52428
	727 STANGEN BLECHE USW AND UNEDL M	387	302	159	3962	6826	3578
	728 STANGEN BLECHE USW EDELMETALLE	84	518	273	197	1074	568
	730 EDELST SCHMUCKST PERLEN BEARB	-	579	310	5	1287	686
	731 SONSTIGE VORERZEUGNISSE	1683	1446	792	3524	3096	1670
	ZUSAMMEN	615355	198923	106178	1215997	383737	203731
8 ENDERZEUGNISSE							
	801 STRICKWAREN SEIDE CHEMIEFASERN	43	534	278	141	1800	945
	802 STRICKWAREN WOLLE U AND TIERH	5	211	112	7	242	129
	803 STRICKWAREN AUS BAUMWOLLE	163	1609	871	274	3134	1672
	804 SONST KLEIDUNG SEIDE CHEMIEFAS	151	2047	1093	336	4551	2408
	805 SONST KLEIDUNG WOLLE AND TIERH	75	1230	659	125	2030	1086
	806 SONST KLEIDUNG AUS BAUMWOLLE	166	1459	770	532	3678	1927

SPEZIALHANDEL NACH LAENDERN

NR. DER SYSTEMATIK	WARENBEKENNUNG	JULI/DEZEMBER 1988			JANUAR/DEZEMBER 1989		
		DT=100 KG	1000 DM	1000 \$	DT=100 KG	1000 DM	1000 \$
<b>NOCH SAUD ARABIEN AUSFUHR</b>							
807	SONST KLEIDUNG FLACHS HANF USH	23	189	101	46	718	381
808	HUETE	-	8	4	56	61	31
809	SONSTIGE SPINNSTOFFWAREN	4657	3795	2048	9165	7724	4124
810	PELZWAREN	9	20	10	18	46	24
811	SCHUHE AUS LEDER	199	767	404	307	1862	985
812	ANDERE LEDERWAREN	73	1046	571	179	2503	1334
813	PAPIERWAREN	8920	6149	3299	39065	15459	8232
814	BUECHER KARTEN NOTEN BILDER	699	3589	1902	1448	5554	2948
815	HOLZWAREN	15193	8653	3561	30543	15538	8293
816	KAUTSCHUKWAREN	10921	10856	5839	22501	22059	11778
817	STEINWAREN	8280	1590	865	16177	2521	1363
818	STEINZEUG PORZELLAN U AE WAREN	2906	2884	1542	6256	5914	3153
819	GLASWAREN	5821	4577	2453	12888	9571	5087
820	MESSERSCHMIEDEWAREN	250	1390	744	526	3214	1711
821	MERKZEUGE LANDWIRTSCH GERAETE	4084	8491	4527	8427	16622	8830
822	SONSTIGE EISENWAREN	50738	38044	20368	119086	87127	46289
823	WAREN A KUPFER U KUPFERLEGIER	7019	7066	3753	10026	10673	5650
824	EDELMETALLW VERGOLD VERSILB W	54	2522	1377	181	6391	3420
825	SONST WAREN A UNEDLEN METALLEN	11034	15857	8497	21467	30137	16023
826	MERKZEUGMASCHINEN WALZWERKSANL	3511	10276	5515	8071	23750	12639
827	TEXTIL LEDERINDUSTRIEMASCHINEN	566	2823	1541	711	4088	2157
828	LANDMASCHINEN U ACKERSCHLEPPER	8883	10991	6029	21916	27530	14828
830	KRAFTMASCHINEN	1765	25214	13607	2427	41767	22286
831	PUMPEN DRUCKLUFTMASCHINEN	12596	40976	22023	24458	80093	42748
832	FOERDERMITTEL	13087	24047	13087	20756	36731	19814
833	PAPIER UND DRUCKMASCHINEN	2041	10915	5872	4760	23033	12231
834	BUEROMASCHINEN	464	5021	2683	1167	12711	6730
835	NAHRUNGSMITTELINDUSTRIEMASCHIN	1382	5177	2789	1894	7891	4232
836	SONSTIGE MASCHINEN	31286	91154	48644	57052	169614	90076
841	ELEKTROTECHNISCHE ERZEUGNISSE	69637	211888	113212	126892	392110	208292
842	UHREN	216	3439	1889	594	8076	4350
843	FEINMECHAN U OPTISCHE ERZEUGN	2837	34013	18300	4974	60994	32588
844	WACHSWAREN UND SEIFEN	4086	1037	554	14222	3152	1685
845	WAREN AUS KUNSTSTOFFEN	14591	19701	10458	34200	40573	21459
846	SPIELFILME BEL FILME PLATTEN	1	13	7	2	31	16
847	PHOTOCHEMISCHE ERZEUGNISSE	3493	3986	2119	7512	9008	4778
848	BLEISTIFTE U CHEM BUEROBEDARF	9742	4676	2486	24894	10882	5756
849	PHARMAZEUTISCHE ERZEUGNISSE	9862	46463	24831	21463	91761	48769
850	KOSMETISCHE ERZEUGNISSE	20994	18419	9837	41018	37609	19966
851	SONSTIGE CHEMISCHE ERZEUGNISSE	61060	37662	20339	106604	51787	27835
852	MUSIKINSTRUMENTE	10	56	30	26	115	57
853	KINDERSPIELZEUG CHRISTBAUMSCHM	350	657	351	707	1392	737
855	WASSERFAHRZEUGE	301	1956	1086	1046	6360	3420
856	LUFTFAHRZEUGE	27	1643	881	37	2493	1330
857	KRAFTFAHRZEUGE	120249	207454	111050	274027	468298	249342
858	FAHRRADER	13	31	16	126	83	44
859	SONSTIGE FAHRZEUGE	8373	3074	1670	17934	9399	4978
869	SONSTIGE ENDERZEUGNISSE	9157	64782	34705	95193	87452	46495
	ZUSAMMEN	542003	1010227	541259	1214460	1967922	1047461
	FERTIGWAREN 7+8	1157358	1209150	647437	2430457	2351659	1251192
	GEWERBL. WIRTSCHAFT 5-8	1597894	1296902	693909	3178226	2491181	1324861
9	AUSSERDEM						
901	RUECKWAREN	45	48	27	55	121	66
902	ERSATZLIEFERUNGEN	412	1808	863	1668	3769	2014
	INSGESAMT	2713333	1410914	755004	8431858	2807783	1493595
	DARUNTER						
	EIGENVEREDELUNG	165249	143229	77124	327422	294178	157551
	LOHNVEREDELUNG	2666	33154	17837	4612	52071	27759
	PASSIVE VEREDELUNG	2	39	21	2	43	23
<b>KUWAIT EINFUHR</b>							
2	NAHRUNGSMITTEL TIER URSPR						
205	DAERME	77	122	66	81	137	74
206	FISCHE UND FISCHZUBEREITUNGEN	2	10	5	2	10	5
	ZUSAMMEN	79	132	71	83	147	79
3	NAHRUNGSMITTEL PFL URSPR						
316	GEMUESE SONST KUECHENGEWAECHSE	-	-	-	24	5	3
319	GEMUESE OBSTKONSERV FRUCHTSAFT	169	8	5	169	8	5
	ZUSAMMEN	169	8	5	193	13	8
	ERNAEHRUNGSWIRTSCHAFT 1-4	248	140	76	276	160	87
5	ROHSTOFFE						
518	ERDOEL ROH	4342939	98638	52499	6570329	150144	79524
530	SPEISE UND INDUSTRIESALZ	-	-	-	10	2	1
	ZUSAMMEN	4342939	98638	52499	6570339	150146	79525
6	HALBWAREN						
614	ALTEISEN SCHROTT	580	72	37	3812	1002	528
617	ALUMINIUM ROH AUCH LEGIERUNGEN	4116	1315	705	9830	3310	1760
618	KUPFER ROH AUCH LEGIERUNGEN	4950	2215	1175	11560	5032	2685
627	RUECKST D ERDOEL U TEERDESTILL	4581	130	70	10789	276	145
628	KRAFTSTOFFE SCHMIEROLEE ERDGAS	1761881	54434	29407	3623424	113668	60483
637	GOLD FUER GEMWERBLICHE ZWECKE	2	3655	1949	2	4197	2242
638	SONSTIGE HALBWAREN	-	7	4	-	7	4
	ZUSAMMEN	1776110	61828	33347	3659417	127493	67847

## SPEZIALHANDEL NACH LAENDERN

NR. DER SYSTEMATIK	WARENBENENNUNG	JULI/DEZEMBER 1989			JANUAR/DEZEMBER 1989		
		DT=100 KG	1000 DM	1000 \$	DT=100 KG	1000 DM	1000 \$
NOCH	K U W A I T						
	EINFUHR						
7	VORERZEUGNISSE						
	701 GEWEBE A SEIDE REYON SYNTH FAD	-	-	-	6	29	16
	702 GEWEBE A ZELLWOLLE SYNTH FASER	-	-	-	6	8	4
	703 GEWEBE A WOLLE U AND TIERHAAR	5	17	10	16	41	22
	704 GEWEBE AUS BAUMWOLLE	-	-	-	-	4	2
	712 KUNSTSTOFFE	406	126	71	406	126	71
	ZUSAMMEN	411	143	81	434	208	115
8	ENDERZEUGNISSE						
	804 SONST KLEIDUNG SEIDE CHEMIEFAS	4	30	18	4	30	18
	806 SONST KLEIDUNG AUS BAUMWOLLE	14	84	44	23	142	75
	812 ANDERE LEDERWAREN	2	25	14	2	25	14
	814 BUECHER KARTEN NOTEN BILDER	5	12	6	12	25	12
	815 HOLZWAREN	2	3	2	2	3	2
	816 KAUTSCHUKWAREN	115	234	134	116	235	134
	817 STEINWAREN	-	-	-	60	4	2
	819 GLASWAREN	3221	1676	893	5733	3022	1600
	821 WERKZEUGE LANDWIRTSCH GERAETE	1	7	3	1	11	5
	822 SONSTIGE EISENWAREN	6481	714	390	6509	731	399
	826 WERKZEUGMASCHINEN WALZWERKSANL	-	-	-	3	54	27
	830 KRAFTMASCHINEN	-	19	10	-	20	10
	831 PUMPEN DRUCKLUFTMASCHINEN	6	61	32	8	102	53
	832 FOERDERMITTEL	23	15	8	23	15	8
	833 PAPIER UND DRUCKMASCHINEN	38	37	19	66	74	38
	834 BUEROMASCHINEN	2	39	22	3	59	32
	836 SONSTIGE MASCHINEN	6	8	4	67	108	55
	841 ELEKTROTECHNISCHE ERZEUGNISSE	8	1934	1049	1055	4455	2374
	843 FEINMECHAN U OPTISCHE ERZEUGN	-	14	8	4	132	67
	845 WAREN AUS KUNSTSTOFFEN	-	2	1	36	24	12
	850 KOSMETISCHE ERZEUGNISSE	2	5	3	2	5	3
	851 SONSTIGE CHEMISCHE ERZEUGNISSE	-	1	-	-	1	-
	856 LUFTFAHRZEUGE	6	2437	1301	10	4544	2427
	857 KRAFTFAHRZEUGE	95	256	136	143	358	188
	859 SONSTIGE FAHRZEUGE	-	2	1	-	2	1
	869 SONSTIGE ENDERZEUGNISSE	-	10	4	-	29	14
	ZUSAMMEN	10031	7625	4102	13882	14210	7570
	FERTIGWAREN 7+8	10442	7768	4183	14316	14418	7685
	GEWERBL. WIRTSCHAFT 5-8	6129491	168234	90029	10244072	292057	155057
9	AUSSERDEM						
	901 RUECKWAREN	1749	4215	2248	2697	5723	3048
	INSGESAMT	6131488	172589	92353	10247045	297940	158192
	DARUNTER						
	LOHNVEREDELUNG	86	4697	2525	1128	9460	5044
	A U S F U H R						
1	LEBENDE TIERE						
	101 PFERDE	-	-	-	14	86	46
	ST	-	-	-	3	-	-
	102 RINDVIEH	10275	4568	2521	15578	6600	3612
	ST	1810	-	-	2726	-	-
	104 SONSTIGE LEBENDE TIERE	27	54	29	51	107	57
	ZUSAMMEN	10302	4622	2550	15643	6793	3715
2	NAHRUNGSMITTEL TIER URSPR						
	201 MILCH	16759	7621	4058	25564	11245	5986
	203 KAESE	6221	3279	1743	18587	9396	4973
	204 FLEISCH UND FLEISCHWAREN	2357	950	508	11354	3880	2056
	206 FISCHE UND FISCHZUBEREITUNGEN	5	93	50	15	133	70
	208 SCHMALZ TALG TIER OELE FETTE	-	-	-	7	1	-
	209 EIER EIWEISS EIGELB	2459	1274	683	4821	2523	1344
	210 HONIG	579	271	146	1639	691	367
	ZUSAMMEN	28380	13488	7188	61987	27869	14796
3	NAHRUNGSMITTEL PFL URSPR						
	303 GERSTE	-	-	-	320888	8504	4293
	308 MUELLEREIERZEUGNISSE	10	5	2	23	16	7
	310 NICHTOELHALTIGE SAEMEREIEN	-	7	4	-	7	4
	313 GRUEN UND RAUHFUTTER	175	16	8	175	16	8
	316 GEMUESE SONST KUECHENGEMAECHSE	18	45	23	38	54	28
	317 OBST AUSSER SUEDFRUECHTEN	3	3	2	3	3	2
	319 GEMUESE OBSTKONSERV FRUCHTSAFT	470	169	91	1409	511	274
	321 KAKADERZEUGNISSE	537	457	244	793	720	384
	322 GEWUERZE	32	69	35	136	175	91
	323 ZUCKER	203610	14751	7929	396284	25020	13319
	325 PFLANZL OELE U FETTE Z ERNAEHR	286	50	28	425	74	41
	326 MARGARINE U AEHNL SPEISEFETTE	317	58	30	622	130	68
	329 SONST ABFALLERZEUGN VIEHFUETT	88	30	17	88	30	17
	331 SONST PFLANZL NAHRUNGSMITTEL	12802	6454	3440	23644	11265	5987
	332 LEB PFLANZEN ZIERGAERT ERZEUGN	63	57	28	63	57	28
	ZUSAMMEN	218411	22171	11881	744591	46582	24551
4	GENUSSMITTEL						
	402 KAFFEE	127	140	78	225	291	159
	403 TEE	34	18	9	52	69	36
	405 TABAKERZEUGNISSE	18	75	39	40	152	80
	406 BIER	-	-	-	238	35	18
	407 BRANNTWEIN	24	21	10	83	71	36
	ZUSAMMEN	203	254	136	638	618	329
	ERNAEHRUNGSWIRTSCHAFT 1-4	257296	40535	21755	822859	81862	43391



## SPEZIALHANDEL NACH LAENDERN

NR. DER SYSTEMATIK	WARENBENENNUNG	JULI/DEZEMBER 1989			JANUAR/DEZEMBER 1989		
		DT=100 KG	1000 DM	1000 \$	DT=100 KG	1000 DM	1000 \$
NOCH	K U W A I T						
	AUSFUHR						
5	ROHSTOFFE						
	505 FLACHS HANF JUTE UND DGL	-	-	-	49	27	14
	506 ABF V GESPINSTWAREN LUMPEN	167	51	26	167	54	27
	513 KAUTSCHUK GUTTAPERCHA BALATA	-	-	-	180	9	5
	514 ROHGUMMEN SCHELLACK BALSAME	8	10	5	8	11	5
	516 STEINKOEHLE EINSCHL PRESSKOEHLE	250	12	6	250	12	6
	518 ERDOEL ROH	4	7	4	4	7	4
	530 SPEISE UND INDUSTRIESALZ	636	34	18	746	45	26
	532 SONSTIGE STEINE UND ERDEN	2103	48	28	4178	197	106
	534 SONST ROHSTOFFE F CHEM ERZEUGN	9	20	11	190	34	18
	538 SONST ROHSTOFFE AUCH ABFAELLE	5958	214	113	9687	318	168
	ZUSAMMEN	9135	396	211	15459	714	378
6	HALBWAREN						
	602 REYON SYNTHET FAEDEN AUCH GEZW	10	93	49	14	111	60
	603 GESPINSTE A ZELLW SYNTH FASER	48	98	51	84	151	80
	604 GESPINSTE WOLLE U AND TIERHAAR	12	68	36	17	93	49
	608 HOLZMASSE ZELLSTOFF	-	-	-	6	2	2
	609 KAUTSCHUK BEARBEITET	154	164	86	341	340	180
	610 GLASMASSE ROHGLAS	10	8	5	11	9	5
	612 SONST MINERALISCHE BAUSTOFFE	773	154	87	3672	482	262
	616 EISENHALBZEUG	1531	136	69	1541	138	70
	618 KUPFER ROH AUCH LEGIERUNGEN	1	3	1	2	4	2
	619 NICKEL ROH AUCH LEGIERUNGEN	-	4	2	-	5	3
	620 BLEI ROH AUCH LEGIERUNGEN	13	10	5	13	10	5
	622 ZINK ROH AUCH LEGIERUNGEN	5	4	3	105	41	23
	624 FETTSAEUREN PARAFFIN VASELIN	825	189	98	1830	374	197
	625 SONST TECHNISCHE FETTE U OELE	7858	1051	555	13273	1892	1002
	627 RUECKST D ERDOEL U TEERDESTILL	16	6	4	16	6	4
	628 KRAFTSTOFFE SCHMIEROELE ERDGAS	2812	642	344	7231	2087	1105
	629 TEER U TEERDESTILL ERZEUGNISSE	15	9	4	19	13	6
	633 STICKSTOFF A N G DUENGEMITTEL	-	-	-	52	7	4
	635 SONSTIGE CHEMISCHE HALBWAREN	7528	1108	591	20071	2248	1196
	637 GOLD FUER GEWERBLICHE ZWECKE	6	15187	8075	15	33986	17953
	638 SONSTIGE HALBWAREN	181	51	28	190	76	41
	ZUSAMMEN	21798	18985	10093	48503	42075	22249
7	VORERZEUGNISSE						
	701 GEWEBE A SEIDE REYON SYNTH FAD	233	962	514	482	1871	1002
	702 GEWEBE A ZELLWOLLE SYNTH FASER	405	1319	697	1154	3138	1673
	703 GEWEBE A WOLLE U AND TIERHAAR	15	118	62	19	153	81
	704 GEWEBE AUS BAUMWOLLE	168	625	330	581	1786	948
	705 GEWEBE AUS FLACHS HANF JUTE	369	662	356	471	819	436
	706 LEDER	2	19	10	32	257	135
	708 PAPIER UND PAPPE	11498	1999	1061	31297	5760	3039
	709 FURNIERE SPERRHOLZ U DGL	847	181	97	1019	212	114
	710 STEINZEUG TON PORZELLANERZEUGN	9074	1657	881	17679	3155	1670
	711 GLAS	5082	719	384	6725	944	502
	712 KUNSTSTOFFE	8178	4394	2365	14392	8553	4559
	713 TEERFARBSTOFFE	149	314	166	307	624	328
	714 SONST FARBSTOFFE FARBEN LACKE	7282	2635	1410	13939	5401	2888
	715 DEXTRINE GELATINE UND LEIME	944	940	503	2688	1914	1015
	716 SPRENGSTOFFE SCHIESSBED ZUENDW	15	10	5	25	64	35
	717 SONST CHEMISCHE VORERZEUGNISSE	16834	4785	2543	42117	12552	6661
	718 GUSSROEHRN	477	370	195	134974	18036	9426
	719 STAHLROEHRN	37417	10451	5433	79786	19328	10068
	720 STAB UND FORMEISEN	5040	613	320	17317	1842	963
	721 BLECH AUS EISEN	9974	823	447	28171	2502	1333
	722 DRAHT AUS EISEN	598	338	180	640	382	202
	723 EISENBANNOBERBAUMATERIAL	42	9	5	42	9	5
	724 SCHMIEDEB GUSS SCHMIEDESTUECKE	6	22	12	67	30	16
	725 STANGEN BLECHE USW KUPFER	1767	1283	681	3830	2712	1422
	726 STANGEN BLECHE USW ALUMINIUM	864	951	518	1255	1623	869
	727 STANGEN BLECHE USW UNEDL M	83	337	171	107	411	214
	728 STANGEN BLECHE USW EDELMETALLE	19	208	116	24	473	256
	730 EDELST SCHMUCKST PERLEN BEARB	-	12	6	-	66	35
	731 SONSTIGE VORERZEUGNISSE	1041	373	201	1908	813	435
	ZUSAMMEN	118423	37129	19669	401048	95430	50330
8	ENDERZEUGNISSE						
	801 STRICKWAREN SEIDE CHEMIEFASERN	59	732	385	167	2422	1277
	802 STRICKWAREN WOLLE U AND TIERH	107	326	175	108	349	188
	803 STRICKWAREN AUS BAUMWOLLE	78	1110	587	143	2247	1181
	804 SONST KLEIDUNG SEIDE CHEMIEFAS	247	4149	2207	487	7857	4153
	805 SONST KLEIDUNG WOLLE AND TIERH	110	2001	1068	170	3030	1609
	806 SONST KLEIDUNG AUS BAUMWOLLE	85	1108	590	173	2581	1368
	807 SONST KLEIDUNG FLACHS HANF USW	23	128	69	46	647	343
	808 HUETE	12	30	15	51	156	82
	809 SONSTIGE SPINNSTOFFWAREN	323	932	496	771	1896	1005
	810 PELZWAREN	4	108	58	5	130	69
	811 SCHUHE AUS LEDER	208	1082	573	345	1953	1028
	812 ANDERE LEDERWAREN	36	786	424	61	1177	626
	813 PAPIERWAREN	3118	2234	1203	6914	4831	2558
	814 BUECHER KARTEN NOTEN BILDER	489	520	277	879	1377	786
	815 HOLZWAREN	3711	2303	1236	7044	4466	2376
	816 KAUTSCHUKWAREN	3735	2932	1571	8891	7064	3759
	817 STEINWAREN	3799	642	349	3824	677	366
	818 STEINZEUG PORZELLAN U AE WAREN	706	767	418	1182	1664	892
	819 GLASWAREN	699	1227	656	1090	1997	1064
	820 MESSERSCHMIEDENWAREN	130	419	216	408	1942	1014
	821 WERKZEUGE LANDWIRTSCH GERAETE	708	1844	983	1806	4044	2133
	822 SONSTIGE EISENWAREN	14084	13686	7341	33530	25843	13779
	823 WAREN A KUPFER U KUPFERLEGIER	863	1090	574	1347	2364	1250

SPEZIALHANDEL NACH LAENDERN

NR. DER SYSTEMATIK	WARENBENENNUNG	JULI/DEZEMBER 1989			JANUAR/DEZEMBER 1989		
		DT=100 KG	1000 DM	1000 \$	DT=100 KG	1000 DM	1000 \$
NOCH	K U W A I T	AUSFUHR					
	824 EDELMETALLW VERGOLD VERSILB W	20	302	158	43	712	373
	825 SONST WAREN A UNEDLEN METALLEN	2332	3818	2034	5456	7800	4112
	826 WERKZEUGMASCHINEN WALZWERKSANL	562	2414	1364	818	3232	1784
	827 TEXTIL LEDERINDUSTRIEMASCHINEN	26	176	92	32	226	117
	828 LANDMASCHINEN U ACKERSCHLEPPER	439	416	228	633	1053	568
	830 KRAFTMASCHINEN	95	5650	2989	207	12037	6362
	831 PUMPEN DRUCKLUFTMASCHINEN	2068	8503	4573	4318	17118	9144
	832 FOERDERMITTEL	2177	3004	1619	3581	5767	3098
	833 PAPIER UND DRUCKMASCHINEN	1985	15383	8008	2813	19246	10057
	834 BUEROMASCHINEN	176	2189	1188	537	6104	3266
	835 NAHRUNGSMITTELINDUSTRIEMASCHIN	873	2545	1417	915	2801	1551
	836 SONSTIGE MASCHINEN	7588	22786	12145	14001	41650	22141
	841 ELEKTROTECHNISCHE ERZEUGNISSE	15294	71426	37960	28606	107830	57158
	842 UHREN	11	1115	605	47	2507	1341
	843 FEINMECHAN U OPTISCHE ERZEUGN	617	7988	4282	1165	17459	9270
	844 WACHSWAREN UND SEIFEN	612	267	136	4996	1877	981
	845 WAREN AUS KUNSTSTOFFEN	3468	5442	2914	7204	11476	6088
	846 SPIELFILME BEL FILME PLATTEN	1	34	18	1	35	18
	847 PHOTOCHEMISCHE ERZEUGNISSE	1341	2524	1354	3005	5203	2760
	848 BLEISTIFTE U CHEM BUEROBEDARF	1829	1124	602	7189	3419	1800
	849 PHARMAZEUTISCHE ERZEUGNISSE	1525	10896	5899	3243	18523	9934
	850 KOSMETISCHE ERZEUGNISSE	3630	4412	2384	8668	10004	5347
	851 SONSTIGE CHEMISCHE ERZEUGNISSE	13931	3855	2087	27987	8675	4617
	852 MUSIKINSTRUMENTE	1	11	7	2	39	21
	853 KINDERSPIELZEUG CHRISTBAUMSCHM	206	418	223	549	1171	617
	856 LUFTFAHRZEUGE	5	1619	873	13	4049	2142
	857 KRAFTFAHRZEUGE	35379	96582	52490	77870	213751	114716
	858 FAHRRADER	-	-	-	-	2	1
	859 SONSTIGE FAHRZEUGE	725	539	286	17727	14296	7569
	869 SONSTIGE ENDERZEUGNISSE	1901	10764	5782	35520	20970	11201
	ZUSAMMEN	132151	326358	175188	326588	639746	341021
	FERTIGWAREN 7+8	250574	363487	194857	727636	735176	391351
	GEWERBL. WIRTSCHAFT 5-8	281507	382868	205161	791598	777965	413978
9	AUSSERDEM	-	169	87	-	232	121
	901 RUECKWAREN	-	173	93	84	311	166
	902 ERSATZLIEFERUNGEN	71	173	93	84	311	166
	INSGESAMT	538874	423745	227096	1614541	860370	457656
	DARUNTER						
	EIGENVEREDELUNG	20672	52153	28201	44288	108143	57954
	LOHNVEREDELUNG	302	9529	5060	415	19227	10167
	B A H R A I N	E I N F U H R					
1	LEBENDE TIERE	-	-	-	-	4	2
	104 SONSTIGE LEBENDE TIERE	-	-	-	-	4	2
	ZUSAMMEN	-	-	-	-	4	2
2	NAHRUNGSMITTEL TIER URSPR	-	-	-	-	-	-
	206 FISCHES UND FISCHZUBEREITUNGEN	1	1	1	1	1	1
	ZUSAMMEN	1	1	1	1	1	1
3	NAHRUNGSMITTEL PFL URSPR	-	-	-	90	8	4
	318 SUEDFRUECHTE	-	-	-	1	1	-
	331 SONST PFLANZL NAHRUNGSMITTEL	-	-	-	91	9	4
	ZUSAMMEN	-	-	-	91	9	4
4	GENUSSMITTEL	-	-	-	-	-	-
	403 TEE	106	86	48	106	86	48
	ZUSAMMEN	106	86	48	106	86	48
	ERNAEHRUNGSWIRTSCHAFT 1-4	107	87	49	198	100	55
5	ROHSTOFFE	-	-	-	250	8	4
	532 SONSTIGE STEINE UND ERDEN	-	-	-	250	8	4
	ZUSAMMEN	-	-	-	250	8	4
6	HALBWAREN	-	-	-	-	-	-
	617 ALUMINIUM ROH AUCH LEGIERUNGEN	5504	2535	1334	13485	5913	3102
	618 KUPFER ROH AUCH LEGIERUNGEN	-	-	-	312	119	62
	ZUSAMMEN	5504	2535	1334	13797	6032	3164
7	VORERZEUGNISSE	-	-	-	1	9	5
	706 LEDER	-	-	-	1	9	5
	726 STANGEN BLECHE USW ALUMINIUM	3763	1875	1007	8984	4700	2513
	730 EDELST SCHMUCKST PERLEN BEARB	-	4	2	-	4	2
	ZUSAMMEN	3763	1879	1009	8985	4713	2520
8	ENDERZEUGNISSE	-	-	-	-	-	-
	801 STRICKWAREN SEIDE CHEMIEFASERN	1	15	9	1	15	9
	802 STRICKWAREN WOLLE U AND TIERH	-	1	-	-	1	-
	804 SONST KLEIDUNG SEIDE CHEMIEFAS	-	1	1	-	1	1
	806 SONST KLEIDUNG AUS BAUMWOLLE	-	-	-	3	11	6
	808 HUETE	-	-	-	5	8	4
	809 SONSTIGE SPINNSTOFFWAREN	2	2	1	2	2	1
	811 SCHUHE AUS LEDER	-	-	-	-	6	3
	812 ANDERE LEDERWAREN	3	4	2	3	4	2
	814 BUECHER KARTEN NOTEN BILDER	-	1	-	1	3	-
	822 SONSTIGE EISENWAREN	5	21	11	5	21	11
	824 EDELMETALLW VERGOLD VERSILB W	-	14	7	2	17	7

SPEZIALHANDEL NACH LAENDERN

NR. DER SYSTEMATIK	WARENBENENNUNG	JULI/DEZEMBER 1989			JANUAR/DEZEMBER 1989		
		DT=100 KG	1000 DM	1000 \$	DT=100 KG	1000 DM	1000 \$
NOCH	B A H R A I N						
	EINFUHR						
	825 SONST WAREN A UNEDLEN METALLEN	-	2	1	-	2	1
	826 WERKZEUGMASCHINEN WALZWERKSANL	16	10	5	16	10	5
	830 KRAFTMASCHINEN	4	474	242	44	576	298
	831 PUMPEN DRUCKLUFTMASCHINEN	12	208	109	17	228	119
	833 PAPIER UND DRUCKMASCHINEN	12	1	-	12	2	1
	834 BUEROMASCHINEN	2	27	14	5	41	21
	836 SONSTIGE MASCHINEN	1	7	3	2	16	8
	841 ELEKTROTECHNISCHE ERZEUGNISSE	-	134	70	1	310	169
	842 UHREN	1	5	3	1	20	12
	843 FEINMECHAN U OPTISCHE ERZEUGN	-	13	7	-	32	17
	845 WAREN AUS KUNSTSTOFFEN	-	2	1	-	2	1
	846 SPIELFILME BEL FILME PLATTEN	-	42	22	-	42	22
	853 KINDERSPIELZEUG CHRISTBAUMSCHM	2	2	1	2	2	1
	856 LUFTFAHRZEUGE	-	-	-	6	12	7
	857 KRAFTFAHRZEUGE	3	1	-	3	1	-
	869 SONSTIGE ENDERZEUGNISSE	2	55	30	2	89	50
	ZUSAMMEN	66	1042	539	133	1474	770
	FERTIGWAREN 7+8	3829	2921	1548	9118	6187	3290
	GEWERBL. WIRTSCHAFT 5-8	9333	5456	2882	23165	12227	6458
9	AUSSERDEM						
	901 RUECKWAREN	465	2327	1247	839	4440	2344
	INSGESAMT	9905	7870	4178	24202	16767	8857
	DARUNTER						
	EIGENVEREDELUNG	967	424	220	3953	1664	864
	LOHNVEREDELUNG	34	824	423	88	1068	555
	A U S F U H R						
1	LEBENDE TIERE						
	104 SONSTIGE LEBENDE TIERE	5	35	19	15	88	47
	ZUSAMMEN	5	35	19	15	88	47
2	NAHRUNGSMITTEL TIER URSPR						
	201 MILCH	6102	1044	561	16977	2892	1541
	203 KAESE	1858	1069	569	4469	2441	1306
	204 FLEISCH UND FLEISCHWAREN	590	212	115	641	268	144
	206 FISCHE UND FISCHZUBEREITUNGEN	-	-	-	-	3	2
	210 HONIG	81	42	24	141	80	45
	ZUSAMMEN	8631	2367	1269	22228	5684	3038
3	NAHRUNGSMITTEL PFL URSPR						
	316 GEMUESE SONST KUECHENGEWAECHSE	-	-	-	-	1	-
	318 SUEDFRUECHTE	-	-	-	1	1	-
	319 GEMUESE OBSTKONSERV FRUCHTSAFT	93	58	31	261	175	88
	321 KAKAOERZEUGNISSE	180	276	155	242	331	182
	323 ZUCKER	9301	682	391	118167	6248	3357
	326 MARGARINE U AEHNL SPEISEFETTE	22	5	3	106	28	15
	331 SONST PFLANZL NAHRUNGSMITTEL	1603	906	479	3135	1790	943
	332 LEB PFLANZEN ZIERGAERT ERZEUGN	-	-	-	-	1	-
	ZUSAMMEN	11199	1927	1059	121912	8575	4585
4	GENUSSMITTEL						
	402 KAFFEE	25	22	12	55	61	32
	403 TEE	-	-	-	-	1	1
	405 TABAKERZEUGNISSE	202	336	184	309	556	301
	406 BIER	1888	296	158	2643	420	222
	407 BRANNTWEIN	2	2	1	2	2	1
	408 WEIN	193	139	77	263	186	103
	ZUSAMMEN	2310	795	432	3272	1226	660
	ERNAEHRUNGSWIRTSCHAFT 1-4	22145	5124	2779	147427	15573	8330
5	ROHSTOFFE						
	506 ABF V GESPINSTWAREN LUMPEN	-	-	-	-	1	1
	510 HOLZ ZU HOLZMASSE	360	5	2	360	5	2
	514 ROHGUMMEN SCHELLACK BALSAME	-	-	-	-	1	-
	530 SPEISE UND INDUSTRIESALZ	848	25	13	1058	31	16
	532 SONSTIGE STEINE UND ERDEN	571	120	63	1518	329	174
	538 SONST ROHSTOFFE AUCH ABFAELLE	855	41	23	1830	88	47
	ZUSAMMEN	2634	191	101	4766	455	240
6	HALBWAREN						
	602 REYON SYNTHET FAEDEN AUCH GEZW	3	10	5	5	84	44
	603 GESPINSTE A ZELLW SYNTH FASER	-	1	1	-	2	2
	605 GESPINSTE AUS BAUMWOLLE	-	-	-	8	12	6
	607 BAU UND NUTZHOLZ SCHNITTHOLZ	10	6	2	10	6	2
	609 KAUTSCHUK BEARBEITET	85	83	43	111	110	57
	611 ZEMENT	128	5	3	128	5	3
	612 SONST MINERALISCHE BAUSTOFFE	831	207	110	2002	413	219
	613 ROEISEN	-	-	-	100	22	12
	615 FERROLEGIERUNGEN	60	13	7	80	13	7
	618 KUPFER ROH AUCH LEGIERUNGEN	20	24	12	50	40	20
	621 ZINN ROH AUCH LEGIERUNGEN	2	2	1	2	2	1
	622 ZINK ROH AUCH LEGIERUNGEN	-	-	-	50	21	11
	623 SONST UNEDLE METALLE ROH	399	182	93	399	182	93
	624 FETTSAEUREN PARAFFIN VASELIN	49	18	10	60	23	12
	627 RUECKST D ERDOEL U TEERDESTILL	52319	1821	1027	133979	4719	2550
	628 KRAFTSTOFFE SCHMIEROLE ERDGAS	31	11	5	161	42	21
	630 AUFBEREITETE KALIDUENGEMITTEL	-	-	-	-	1	-
	633 STICKSTOFF A N G DUENGEMITTEL	15	8	4	2015	79	40
	635 SONSTIGE CHEMISCHE HALBWAREN	4078	443	233	7959	1009	533
	ZUSAMMEN	58030	2834	1556	147099	6785	3633

## SPEZIALHANDEL NACH LAENDERN

NR. DER SYSTEMATIK	WARENBENENNUNG	JULI/DEZEMBER 1989			JANUAR/DEZEMBER 1989		
		DT=100 KG	1000 DM	1000 \$	DT=100 KG	1000 DM	1000 \$
NOCH	B A H R A I N						
	AUSFUHR						
7	VORERZEUGNISSE						
	701 GEWEBE A SEIDE REYON SYNTH FAD	92	204	112	154	378	204
	702 GEWEBE A ZELLMOLLE SYNTH FASER	116	225	118	203	400	209
	703 GEWEBE A WOLLE U AND TIERHAAR	1	12	7	1	30	16
	704 GEWEBE AUS BAUMWOLLE	45	129	67	77	288	150
	705 GEWEBE AUS FLACHS HANF JUTE	-	7	4	3	27	16
	706 LEDER	-	2	1	-	5	2
	708 PAPIER UND PAPPE	3721	806	430	6690	1374	721
	709 FURNIERE SPERRHOLZ U DGL	1699	173	90	1789	238	124
	710 STEINZEUG TON PORZELLANERZEUGN	469	74	36	3180	307	157
	711 GLAS	590	98	50	2037	254	133
	712 KUNSTSTOFFE	4235	1419	760	6593	2590	1387
	713 TEERFARBSTOFFE	3	6	3	3	6	3
	714 SONST FARBSTOFFE FARBEN LACKE	705	457	242	1188	773	404
	715 DEXTRINE GELATINE UND LEIME	216	157	84	561	332	176
	716 SPRENGSTOFFE SCHIESSBED ZUENDW	3	7	4	3	7	4
	717 SONST CHEMISCHE VORERZEUGNISSE	2685	1026	546	6455	2229	1171
	718 GUSSROEHREN	-	-	-	8	6	3
	719 STAHLROEHREN	2011	395	208	44430	7197	3722
	720 STAB UND FORMEISEN	10375	1001	555	11012	1064	588
	721 BLECH AUS EISEN	37500	3434	1837	46981	4465	2382
	722 DRAHT AUS EISEN	188	93	49	380	139	74
	723 EISENBAHNOBERBAUMATERIAL	-	-	-	-	1	-
	724 SCHMIEDB GUSS SCHMIEDESTUECKE	5	4	3	20	16	9
	725 STANGEN BLECHE USW KUPFER	5	15	8	7	24	13
	726 STANGEN BLECHE USW ALUMINIUM	1	6	2	23	48	23
	727 STANGEN BLECHE USW AND UNEDL M	798	2682	1397	2793	8858	4647
	730 EDELST SCHMUCKST PERLEN BEARB	-	5	1	-	9	4
	731 SONSTIGE VORERZEUGNISSE	11	25	14	13	40	21
	ZUSAMMEN	65474	12462	6628	134604	31105	16363
8	ENDERZEUGNISSE						
	801 STRICKWAREN SEIDE CHEMIEFASERN	1	71	37	1	121	62
	802 STRICKWAREN WOLLE U AND TIERH	-	35	18	-	41	21
	803 STRICKWAREN AUS BAUMWOLLE	1	42	22	3	100	48
	804 SONST KLEIDUNG SEIDE CHEMIEFAS	15	359	185	19	554	287
	805 SONST KLEIDUNG WOLLE AND TIERH	10	252	137	12	345	185
	806 SONST KLEIDUNG AUS BAUMWOLLE	7	127	69	12	247	130
	807 SONST KLEIDUNG FLACHS HANF USW	2	83	41	2	197	101
	808 HUETE	2	4	3	12	112	60
	809 SONSTIGE SPINNSTOFFWAREN	369	613	333	777	1205	645
	810 PELZWAREN	-	-	-	-	2	1
	811 SCHUHE AUS LEDER	3	83	45	9	146	78
	812 ANDERE LEDERWAREN	20	253	141	27	355	191
	813 PAPIERWAREN	1921	901	478	4128	1828	967
	814 BUECHER KARTEN NOTEN BILDER	145	143	78	583	340	178
	815 HOLZWAREN	2239	755	396	3712	1366	719
	816 KAUTSCHUKWAREN	3528	3085	1660	6296	5457	2924
	817 STEINWAREN	-	1	1	756	223	120
	818 STEINZEUG PORZELLAN U AE WAREN	18	41	20	168	204	109
	819 GLASWAREN	175	293	156	302	460	246
	820 MESSERSCHMIEDEWAREN	22	123	67	152	1075	559
	821 WERKZEUGE LANDWIRTSCH GERAETE	374	715	379	565	1108	578
	822 SONSTIGE EISENWAREN	6372	2304	1196	40454	8781	4591
	823 WAREN A KUPFER U KUPFERLEGIER	50	106	55	92	187	98
	824 EDELMETALLW VERGOLD VERSILB W	2	675	362	8	1462	771
	825 SONST WAREN A UNEDLEN METALLEN	537	900	482	794	1483	789
	826 WERKZEUGMASCHINEN WALZWERKSANL	190	657	359	224	807	439
	827 TEXTIL LEDERINDUSTRIEMASCHINEN	2	31	16	5	59	31
	828 LANDMASCHINEN U ACKERSCHLEPPER	15	33	18	68	108	56
	830 KRAFTMASCHINEN	62	1823	1013	120	4268	2275
	831 PUMPEN DRUCKLUFTMASCHINEN	851	2484	1331	1236	3722	1989
	832 FOERDERMITTEL	1565	2572	1447	1846	3266	1816
	833 PAPIER UND DRUCKMASCHINEN	182	926	488	422	2028	1060
	834 BUERDMASCHINEN	112	685	373	182	1267	679
	835 NAHRUNGSMITTELINDUSTRIEMASCHIN	40	145	78	175	886	463
	836 SONSTIGE MASCHINEN	1836	3918	2077	2662	7321	3869
	841 ELEKTROTECHNISCHE ERZEUGNISSE	4799	9995	5334	16922	21104	11131
	842 UHREN	4	935	512	10	2489	1322
	843 FEINMECHAN U OPTISCHE ERZEUGN	134	1491	800	319	3209	1701
	844 WACHSWAREN UND SEIFEN	330	131	71	666	253	135
	845 WAREN AUS KUNSTSTOFFEN	624	1163	625	1406	2970	1569
	846 SPIELFILME BEL FILME PLATTEN	-	4	2	-	4	2
	847 PHOTOCHEMISCHE ERZEUGNISSE	194	332	178	331	578	311
	848 BLEISTIFTE U CHEM BUERDBEDARF	1228	594	316	1734	883	465
	849 PHARMAZEUTISCHE ERZEUGNISSE	701	1527	811	1079	3133	1652
	850 KOSMETISCHE ERZEUGNISSE	1089	1321	703	2277	2585	1367
	851 SONSTIGE CHEMISCHE ERZEUGNISSE	5086	1309	678	12563	3068	1598
	852 MUSIKINSTRUMENTE	-	3	1	-	9	4
	853 KINDERSPIELZEUG CHRISTBAUMSCHM	75	182	96	83	203	106
	855 WASSERFAHRZEUGE	-	-	-	344	1400	751
	856 LUFTFAHRZEUGE	2	660	348	5	1192	630
	857 KRAFTFAHRZEUGE	5225	18048	9742	10339	40581	21696
	858 FAHRRADER	1	1	-	1	1	-
	859 SONSTIGE FAHRZEUGE	2	4	2	61	216	112
	869 SONSTIGE ENDERZEUGNISSE	2295	102172	54744	2377	102444	54887
	ZUSAMMEN	42457	165110	88524	116341	237453	126574
	FERTIGWAREN 7+8	107931	177572	95152	250945	268558	142937
	GEWERBL. WIRTSCHAFT 5-8	168595	180597	96809	402810	275798	146810
9	AUSSERDEM						
	901 RUECKWAREN	-	-	-	-	24	13

## SPEZIALHANDEL NACH LAENDERN

NR. DER SYSTEMATIK	WARENBENENNUNG	JULI/DEZEMBER 1989			JANUAR/DEZEMBER 1989		
		DT=100 KG	1000 DM	1000 \$	DT=100 KG	1000 DM	1000 \$
NOCH	B A H R A I N						
	AUSFUHR						
902	ERSATZLIEFERUNGEN	10	128	69	33	185	101
	INSGESAMT	190750	185849	99657	550270	291580	155254
	DARUNTER						
	EIGENVEREDELUNG	6577	14542	7869	11813	29361	15721
	LOHNVEREDELUNG	214	1784	989	255	3544	1892
	PASSIVE VEREDELUNG	-	-	-	8	84	46
	K A T A R						
	E I N F U H R						
3	NAHRUNGSMITTEL PFL URSPR						
332	LEB PFLANZEN ZIERGAERT ERZEUGN	111	38	19	111	38	19
	ZUSAMMEN	111	38	19	111	38	19
4	GENUSSMITTEL						
403	TEE	25	23	14	25	23	14
	ZUSAMMEN	25	23	14	25	23	14
	ERNAHRUNGSWIRTSCHAFT 1-4	136	61	33	136	61	33
5	ROHSTOFFE						
518	ERDOEL ROH	798619	21600	12118	1119709	28862	15960
532	SONSTIGE STEINE UND ERDEN	262	12	7	1519	55	30
	ZUSAMMEN	798881	21612	12125	1121228	28917	15990
6	HALBWAREN						
606	GESPINSTE A FLACHS HANF JUTE	76	10	5	76	10	5
625	SONST TECHNISCHE FETTE U OELE	230	53	28	230	53	28
	ZUSAMMEN	306	63	33	306	63	33
7	VORERZEUGNISSE						
701	GEWEBE A SEIDE REYON SYNTH FAD	-	6	3	-	6	3
703	GEWEBE A WOLLE U AND TIERHAAR	11	29	15	24	86	45
705	GEWEBE AUS FLACHS HANF JUTE	-	-	-	82	47	24
	ZUSAMMEN	11	35	18	106	139	72
8	ENDERZEUGNISSE						
803	STRICKWAREN AUS BAUMWOLLE	-	-	-	-	2	1
804	SONST KLEIDUNG SEIDE CHEMIEFAS	-	1	1	7	50	26
811	SCHUHE AUS LEDER	-	-	-	2	8	4
812	ANDERE LEDERWAREN	1	10	5	1	10	5
814	BUECHER KARTEN NOTEN BILDER	1	3	1	2	6	3
822	SONSTIGE EISENWAREN	-	1	1	-	1	1
824	EDELMETALLW VERGOLD VERSILB W	-	6	3	-	8	4
830	KRAFTMASCHINEN	3	49	26	73	1274	683
831	PUMPEN DRUCKLUFTMASCHINEN	12	204	109	28	691	354
834	BUEROMASCHINEN	-	1	1	-	1	1
836	SONSTIGE MASCHINEN	2	11	6	2	18	9
841	ELEKTROTECHNISCHE ERZEUGNISSE	-	42	21	3	59	29
842	UHREN	-	-	-	-	13	6
843	FEINMECHAN U OPTISCHE ERZEUGN	-	3	2	1	48	27
849	PHARMAZEUTISCHE ERZEUGNISSE	-	1	1	-	1	1
857	KRAFTFAHRZEUGE	23	18	9	57	75	38
869	SONSTIGE ENDERZEUGNISSE	1	5	2	1	8	4
	ZUSAMMEN	43	355	188	177	2273	1196
	FERTIGWAREN 7+8	54	390	206	283	2412	1268
	GERWERBL. WIRTSCHAFT 5-8	799241	22065	12364	1121817	31392	17291
9	AUSSERDEM						
901	RUECKWAREN	48	2426	1280	150	4122	2201
	INSGESAMT	799425	24552	13677	1122103	35575	19525
	DARUNTER						
	LOHNVEREDELUNG	25	323	172	112	2067	1091
	A U S F U H R						
1	LEBENDE TIERE						
101	PFERDE	30	50	27	30	50	27
	ST	9	-	-	9	-	-
102	RINDVIEH	169	104	59	169	104	59
	ST	31	-	-	31	-	-
104	SONSTIGE LEBENDE TIERE	52	122	65	93	224	117
	ZUSAMMEN	251	276	151	292	378	203
2	NAHRUNGSMITTEL TIER URSPR						
201	MILCH	3116	559	293	6710	1367	718
203	KAESE	559	338	177	3138	1696	903
204	FLEISCH UND FLEISCHWAREN	585	333	178	1397	739	394
206	FISCHE UND FISCHZUBEREITUNGEN	-	-	-	2	2	1
210	HONIG	-	-	-	135	93	50
	ZUSAMMEN	4260	1230	648	11382	3897	2066
3	NAHRUNGSMITTEL PFL URSPR						
310	NICHTOELHALTIGE SAEMEREIEN	-	1	-	-	1	-
316	GEMUESE SONST KUECHENGEMAECHSE	-	-	-	-	-	-
319	GEMUESE OBSTKONSERV FRUCHTSAFT	14	9	4	61	38	18
321	KAKADERZEUGNISSE	32	47	26	128	146	75
322	GEWUERZE	-	-	-	2	4	1
323	ZUCKER	1507	114	66	1507	114	66
326	MARGARINE U AEHNL SPEISEFETTE	-	-	-	70	20	11

SPEZIALHANDEL NACH LAENDERN

NR. DER SYSTEMATIK	WARENBENENNUNG	JULI/DEZEMBER 1989			JANUAR/DEZEMBER 1989		
		DT=100 KG	1000 DM	1000 \$	DT=100 KG	1000 DM	1000 \$
NOCH	K A T A R	AUSFUHR					
	331 SONST PFLANZL NAHRUNGSMITTEL	622	421	222	1241	785	412
	ZUSAMMEN	2175	592	318	3009	1109	583
4	GENUSSMITTEL						
	402 KAFFEE	18	18	10	56	92	50
	405 TABAKERZEUGNISSE	42	85	47	126	220	118
	406 BIER	79	12	6	79	12	6
	407 BRANNTWEIN	2	1	1	2	1	1
	408 WEIN	54	24	12	54	24	12
	ZUSAMMEN	195	140	76	317	349	187
	ERNAERHUNGSWIRTSCHAFT 1-4	6881	2238	1193	15000	5733	3039
5	ROHSTOFFE						
	506 ABF V GESPINSTWAREN LUMPEN	-	1	-	4	3	1
	514 ROHGUMMEN SCHELLACK BALSAME	-	-	-	3	2	1
	530 SPEISE UND INDUSTRIESALZ	8306	126	66	9836	146	77
	532 SONSTIGE STEINE UND ERDEN	1203	221	119	2076	367	194
	534 SONST ROHSTOFFE F CHEM ERZEUGN	3	2	1	3	5	2
	538 SONST ROHSTOFFE AUCH ABFAELLE	-	2	1	1088	35	18
	ZUSAMMEN	9512	352	187	13010	558	293
6	HALBWAREN						
	604 GESPINSTE WOLLE U AND TIERHAAR	1	7	4	1	7	4
	605 GESPINSTE AUS BAUMWOLLE	-	-	-	-	1	1
	609 KAUTSCHUK BEARBEITET	8	7	3	9	15	7
	611 ZEMENT	40000	563	296	80000	1123	583
	612 SONST MINERALISCHE BAUSTOFFE	8163	1283	691	14962	2366	1253
	623 SONST UNEDLE METALLE ROH	-	-	-	-	3	2
	624 FETTSAEUREN PARAFFIN VASELIN	6	4	2	6	4	2
	627 RUECKST D ERDOEL U TEERDESTILL	602	38	22	602	39	23
	628 KRAFTSTOFFE SCHMIEROLE ERDGAS	1513	301	161	1840	406	215
	635 SONSTIGE CHEMISCHE HALBWAREN	6186	289	153	27197	1592	845
	638 SONSTIGE HALBWAREN	-	-	-	408	25	14
	ZUSAMMEN	56479	2492	1332	125025	5581	2949
7	VORERZEUGNISSE						
	701 GEWEBE A SEIDE REYON SYNTH FAD	38	162	88	70	304	165
	702 GEWEBE A ZELLWOLLE SYNTH FASER	8	31	16	22	75	41
	703 GEWEBE A WOLLE U AND TIERHAAR	12	59	32	17	94	51
	704 GEWEBE AUS BAUMWOLLE	32	96	51	47	175	93
	705 GEWEBE AUS FLACHS HANF JUTE	11	27	16	12	30	18
	706 LEDER	-	-	-	1	2	-
	708 PAPIER UND PAPPE	758	170	92	922	218	119
	710 STEINZEUG TON PORZELLANERZEUGN	1334	195	104	2540	488	259
	711 GLAS	783	71	37	787	74	39
	712 KUNSTSTOFFE	1318	771	406	2903	1430	760
	713 TEERFARBSTOFFE	27	176	93	28	184	97
	714 SONST FARBSTOFFE FARBEN LACKE	388	310	163	763	491	254
	715 DEXTRINE GELATINE UND LEIME	187	173	95	551	258	143
	716 SPRENGSTOFFE SCHIESSBED ZUENDW	-	1	-	4	9	4
	717 SONST CHEMISCHE VORERZEUGNISSE	6171	1737	916	8716	3431	1810
	718 GUSSROEHREN	4389	1287	715	4768	1345	746
	719 STAHLROEHREN	976	313	160	1427	494	256
	720 STAB UND FORMEISEN	321	48	24	8100	984	523
	721 BLECH AUS EISEN	2977	357	188	14688	1786	944
	722 DRAHT AUS EISEN	26	10	6	75	29	16
	724 SCHMIEDB GUSS SCHMIEDESTUECKE	100	18	9	102	21	10
	725 STANGEN BLECHE USW KUPFER	2	4	1	3	7	2
	726 STANGEN BLECHE USW ALUMINIUM	10	22	12	18	41	23
	727 STANGEN BLECHE USW AND UNEDL M	211	1783	1023	211	1790	1027
	728 STANGEN BLECHE USW EDELMETALLE	-	18	8	-	35	18
	730 EDELST SCHMUCKST PERLEN BEARB	-	2	1	-	2	1
	731 SONSTIGE VORERZEUGNISSE	32	676	353	37	699	367
	ZUSAMMEN	20111	8517	4609	46812	14496	7786
8	ENDERZEUGNISSE						
	801 STRICKWAREN SEIDE CHEMIEFASERN	3	49	26	6	123	64
	802 STRICKWAREN WOLLE U AND TIERH	-	27	13	-	28	13
	803 STRICKWAREN AUS BAUMWOLLE	6	85	42	17	216	111
	804 SONST KLEIDUNG SEIDE CHEMIEFAS	53	277	142	83	467	241
	805 SONST KLEIDUNG WOLLE AND TIERH	2	108	56	2	155	82
	806 SONST KLEIDUNG AUS BAUMWOLLE	11	78	34	25	151	69
	807 SONST KLEIDUNG FLACHS HANF USW	-	5	3	1	30	13
	808 HUETE	-	1	-	-	1	-
	809 SONSTIGE SPINNSTOFFWAREN	129	389	208	154	491	266
	810 PELZWAREN	-	-	-	-	2	1
	811 SCHUHE AUS LEDER	12	93	46	26	195	98
	812 ANDERE LEDERWAREN	3	75	37	8	162	82
	813 PAPIERWAREN	231	232	126	676	444	238
	814 BUECHER KARTEN NOTEN BILDER	41	75	44	66	111	63
	815 HOLZWAREN	348	200	105	634	612	324
	816 KAUTSCHUKWAREN	343	518	271	707	971	509
	817 STEINWAREN	269	142	74	423	246	128
	818 STEINZEUG PORZELLAN U AE WAREN	78	142	73	219	350	183
	819 GLASWAREN	99	223	117	176	373	191
	820 MESSERSCHMIEDEWAREN	19	97	50	75	383	201
	821 WERKZEUGE LANDWIRTSCH GERAETE	279	726	384	574	1291	678
	822 SONSTIGE EISENWAREN	2734	1085	579	43918	6302	3344
	823 WAREN A KUPFER U KUPFERLEGIER	27	50	29	29	61	33
	824 EDELMETALLW VERGOLD VERSILB W	4	330	175	10	1026	537
	825 SONST WAREN A UNEDLEN METALLEN	112	413	218	292	803	425
	826 WERKZEUGMASCHINEN WALZWERKSANL	84	321	174	108	429	232
	827 TEXTIL LEDERINDUSTRIEMASCHINEN	2	41	23	7	72	40

## SPEZIALHANDEL NACH LAENDERN

NR. DER SYSTEMATIK	WARENBENENNUNG	JULI/DEZEMBER 1989			JANUAR/DEZEMBER 1989		
		DT=100 KG	1000 DM	1000 \$	DT=100 KG	1000 DM	1000 \$
NOCH	K A T A R	AUSFUHR					
	828 LANDMASCHINEN U ACKERSCHLEPPER	34	205	113	44	353	188
	830 KRAFTMASCHINEN	83	2029	1098	221	7434	3985
	831 PUMPEN DRUCKLUFTMASCHINEN	252	2181	1168	662	7393	3915
	832 FOERDERMITTEL	103	221	115	347	589	308
	833 PAPIER UND DRUCKMASCHINEN	16	35	18	21	97	49
	834 BUEROMASCHINEN	46	491	258	81	735	383
	835 NAHRUNGSMITTELINDUSTRIEMASCHINEN	5	29	15	10	68	37
	836 SONSTIGE MASCHINEN	439	1979	1036	997	4424	2330
	841 ELEKTROTECHNISCHE ERZEUGNISSE	1098	6493	3510	2278	13036	6939
	842 UHREN	1	5858	3124	1	10899	5735
	843 FEINMECHAN U OPTISCHE ERZEUGN	89	1621	872	159	3159	1679
	844 WACHSWAREN UND SEIFEN	263	110	58	409	194	102
	845 WAREN AUS KUNSTSTOFFEN	476	884	468	859	1793	945
	846 SPIELFILME BEL FILME PLATTEN	-	-	-	3	49	26
	847 PHOTOCHEMISCHE ERZEUGNISSE	322	270	139	770	716	375
	848 BLEISTIFTE U CHEM BUEROBEDARF	372	355	187	984	666	349
	849 PHARMAZEUTISCHE ERZEUGNISSE	598	2330	1255	829	3108	1658
	850 KOSMETISCHE ERZEUGNISSE	619	808	436	1518	1897	1009
	851 SONSTIGE CHEMISCHE ERZEUGNISSE	1108	428	228	2256	822	437
	852 MUSIKINSTRUMENTE	-	8	3	1	11	5
	853 KINDERSPIELZEUG CHRISTBAUMSCHM	16	51	28	53	133	71
	855 WASSERFAHRZEUGE	2	16	9	3002	1266	684
	857 KRAFTFAHRZEUGE	6773	25841	13903	17911	62815	33531
	859 SONSTIGE FAHRZEUGE	29	60	32	1031	223	120
	869 SONSTIGE ENDERZEUGNISSE	440	673	362	693	1492	783
	ZUSAMMEN	18073	58758	31484	83376	138867	73819
	FERTIGWAREN 7+8	38184	67275	36093	130188	153363	81605
	GEWERBL. WIRTSCHAFT 5-8	104175	70119	37612	268223	159502	84947
9	AUSSERDEM						
	902 ERSATZLIEFERUNGEN	3	64	35	4	106	57
	DARUNTER	INSGESAMT					
	EIGENVEREDELUNG	8933	19268	10352	17146	50604	27031
	LOHNVEREDELUNG	47	711	379	118	4469	2364
	PASSIVE VEREDELUNG	1	57	30	1	57	30
	A R A B E M I R A T E	E I N F U H R					
2	NAHRUNGSMITTEL TIER URSPR						
	205 DAERME	114	897	481	268	2042	1091
	206 FISCHE UND FISCHZUBEREITUNGEN	3	6	3	3	12	6
	ZUSAMMEN	117	903	484	271	2054	1097
3	NAHRUNGSMITTEL PFL URSPR						
	316 GEMUESE SONST KUECHENGEMUESE	-	-	-	101	33	17
	317 OBST AUSSER SUEDFRUECHTEN	-	-	-	2	2	-
	318 SUEDFRUECHTE	242	7	4	243	8	4
	319 GEMUESE OBSTKONSERV FRUCHTSAFT	3	1	1	16	8	5
	322 GEWUERZE	3	1	1	13	10	4
	325 PFLANZL OELE U FETTE Z ERNAEHR	15	3	2	45	10	6
	331 SONST PFLANZL NAHRUNGSMITTEL	75	23	11	111	31	15
	ZUSAMMEN	338	35	19	531	102	51
4	GENUSSMITTEL						
	403 TEE	3	3	2	3	3	2
	ZUSAMMEN	3	3	2	3	3	2
	ERNAEHRUNGSWIRTSCHAFT 1-4	458	941	505	805	2159	1150
5	ROHSTOFFE						
	503 WOLLE AND TIERHAARE REISSHOLLE	-	-	-	58	9	5
	507 FELLE ZU PELZWERK ROH	-	-	-	4	2	1
	518 ERDOEL ROH	3790002	95322	51997	1040517	252866	137733
	528 SONSTIGE ERZE UND METALLASCHEN	1412	284	157	2612	339	185
	534 SONST ROHSTOFFE F CHEM ERZEUGN	31	11	6	33	12	6
	ZUSAMMEN	3791445	95617	52160	10407824	253228	137930
6	HALBWAREN						
	614 ALTEISEN SCHROTT	2	1	1	398	40	22
	617 ALUMINIUM ROH AUCH LEGIERUNGEN	21006	6516	3505	35868	11923	6326
	618 KUPFER ROH AUCH LEGIERUNGEN	3898	1610	887	13137	4812	2602
	623 SONST UNEDLE METALLE ROH	-	-	-	138	61	31
	624 FETTSAEUREN PARAFFIN VASELIN	-	-	-	154	7	4
	628 KRAFTSTOFFE SCHMIEROLE ERDGAS	48868	1092	577	830177	26717	13987
	637 GOLD FUER GEMERBLICHE ZWECKE	5	6124	3240	22	29847	15631
	638 SONSTIGE HALBWAREN	1	33	17	13	843	451
	ZUSAMMEN	73780	15376	8227	879907	74250	39054
7	VORERZEUGNISSE						
	701 GEWEBE A SEIDE REYON SYNTH FAD	-	50	27	4	167	90
	703 GEWEBE A WOLLE U AND TIERHAAR	61	1207	627	72	1352	705
	705 GEWEBE AUS FLACHS HANF JUTE	-	2	1	1	4	2
	710 STEINZEUG TON PORZELLANERZEUGN	-	-	-	-	2	1
	717 SONST CHEMISCHE VORERZEUGNISSE	-	-	-	47	29	14
	730 EDELST SCHMUCKST PERLEN BEARB	-	19	10	-	93	48
	731 SONSTIGE VORERZEUGNISSE	-	-	-	1	4	2
	ZUSAMMEN	61	1278	665	125	1651	862
8	ENDERZEUGNISSE						

SPEZIALHANDEL NACH LAENDERN

NR. DER SYSTEMATIK	WARENBENENNUNG	JULI/DEZEMBER 1989			JANUAR/DEZEMBER 1989		
		DT=100 KG	1000 DM	1000 \$	DT=100 KG	1000 DM	1000 \$
NOCH	ARAB EMIRATE	EINFUHR					
801	STRICKWAREN SEIDE CHEMIEFASERN	64	118	61	103	217	115
803	STRICKWAREN AUS BAUMWOLLE	1996	4004	2179	3360	6973	3738
804	SONST KLEIDUNG SEIDE CHEMIEFAS	685	2214	1186	1068	3414	1808
805	SONST KLEIDUNG WOLLE AND TIERH	-	-	-	-	4	3
806	SONST KLEIDUNG AUS BAUMWOLLE	1345	3876	2064	2233	6361	3372
807	SONST KLEIDUNG FLACHS HANF USW	6	13	6	6	13	6
809	SONSTIGE SPINNSTOFFWAREN	3	10	5	3	11	5
811	SCHUHE AUS LEDER	-	1	-	-	1	-
812	ANDERE LEDERWAREN	47	157	83	294	589	314
813	PAPIERWAREN	5	8	3	6	9	4
814	BUECHER KARTEN NOTEN BILDER	6	8	2	6	22	9
815	HOLZWAREN	3	3	2	3	4	3
816	KAUTSCHUKWAREN	943	248	132	2105	796	426
818	STEINZEUG PORZELLAN U AE WAREN	-	-	-	6	7	4
819	GLASWAREN	4	8	4	4	8	4
821	WERKZEUGE LANDWIRTSCH GERAETE	-	17	8	1	19	9
822	SONSTIGE EISENWAREN	7	9	5	7	16	8
823	WAREN A KUPFER U KUPFERLEGIER	1	2	1	1	3	1
824	EDELMETALLV VERGOLD VERSILB W	-	92	49	-	140	73
825	SONST WAREN A UNEDLEN METALLEN	11	11	5	14	16	6
826	WERKZEUGMASCHINEN WALZWERKSANL	-	-	-	6	10	6
830	KRAFTMASCHINEN	-	-	-	81	130	69
831	PUMPEN DRUCKLUFTMASCHINEN	129	743	396	156	1080	571
832	FOERDERMITTEL	510	208	110	910	309	165
833	PAPIER UND DRUCKMASCHINEN	6	32	17	8	35	19
834	BUEROMASCHINEN	9	149	80	49	687	354
835	NAHRUNGSMITTELINDUSTRIEMASCHIN	-	166	86	5	213	111
836	SONSTIGE MASCHINEN	117	324	172	122	374	197
841	ELEKTROTECHNISCHE ERZEUGNISSE	193	1223	654	331	3134	1654
842	UHREN	4	24	12	4	48	25
843	FEINMECHAN U OPTISCHE ERZEUGN	2	152	81	5	454	238
844	WACHSWAREN UND SEIFEN	24	26	15	24	26	15
845	WAREN AUS KUNSTSTOFFEN	31	87	47	134	192	100
846	SPIELFILME BEL FILME PLATTEN	-	1	-	-	1	-
847	PHOTOCHEMISCHE ERZEUGNISSE	108	268	145	138	507	272
850	KOSMETISCHE ERZEUGNISSE	20	54	29	20	54	29
851	SONSTIGE CHEMISCHE ERZEUGNISSE	-	-	-	-	1	-
853	KINDERSPIELZEUG CHRISTBAUMSCHM	8	21	11	14	24	12
855	WASSERFAHRZEUGE	-	-	-	10	3	1
856	LUFTFAHRZEUGE	-	291	153	9	480	252
857	KRAFTFAHRZEUGE	119	433	237	243	953	512
859	SONSTIGE FAHRZEUGE	-	-	-	20	1	-
869	SONSTIGE ENDERZEUGNISSE	16	26	15	27	60	34
	ZUSAMMEN	6422	15027	8055	11536	27399	14544
	FERTIGWAREN 7+8	6483	16305	8720	11661	29050	15406
	GEWERBL. WIRTSCHAFT 5-8	3871708	127298	69107	11299392	356528	192390
9	AUSSERDEM						
901	RUECKWAREN	1939	6854	3740	3579	20000	10769
	INSGESAMT	3874105	135093	79352	11303776	378687	204309
	DARUNTER						
	EIGENVEREDELUNG	-	-	-	30	61	33
	LOHNVEREDELUNG	155	2329	1236	253	5231	2751
	PASSIVE VEREDELUNG	520	240	127	523	265	141
	A U S F U H R						
1	LEBENDE TIERE						
102	RINDVIEH	2087	1176	653	5885	2865	1558
	ST	391	-	-	1127	-	-
104	SONSTIGE LEBENDE TIERE	715	428	239	1017	702	384
	ZUSAMMEN	2802	1604	892	6902	3567	1942
2	NAHRUNGSMITTEL TIER URSPR						
201	MILCH	9225	1278	676	29622	4076	2173
202	BUTTER	509	257	137	1111	495	260
203	KAESE	1773	943	514	7346	3999	2145
204	FLEISCH UND FLEISCHWAREN	5518	2402	1268	9504	4686	2480
206	FISCHE UND FISCHZUBEREITUNGEN	16	119	63	20	223	118
209	EIER EIWEISS EIGELB	-	-	-	371	90	49
210	HONIG	805	396	216	1134	547	296
	ZUSAMMEN	17846	5395	2874	49108	14116	7521
3	NAHRUNGSMITTEL PFL URSPR						
308	MUELLEREIERZEUGNISSE	85	44	24	384	133	72
309	MALZ	-	-	-	3	1	-
310	NICHTOELHALTIGE SAEMEREIEN	-	17	9	-	48	25
316	GEMUESE SONST KUECHENGEMAECHSE	3	3	2	12	7	4
318	SUEDFRUECHTE	3	3	1	7	8	4
319	GEMUESE OBSTKONSERV FRUCHTSAFT	552	251	133	1616	609	324
321	KAKADERZEUGNISSE	683	501	271	1205	868	468
322	GEWUERZE	-	-	-	1	1	-
323	ZUCKER	697237	51260	27956	1158575	74510	40205
325	PFLANZL OELE U FETTE Z ERNAEHR	5237	568	311	6527	716	391
326	MARGARINE U AEHNL SPEISEFETTE	13545	2467	1302	59462	10426	5527
329	SONST ABFALLERZEUGN VIEHFUETT	346	148	79	556	179	95
331	SONST PFLANZL NAHRUNGSMITTEL	10507	7448	3981	19302	13594	7243
332	LEB PFLANZEN ZIERGAERT ERZEUGN	-	-	-	-	1	-
	ZUSAMMEN	728198	62710	34069	1247650	101101	54358
4	GENUSSMITTEL						
402	KAFFEE	245	261	140	440	491	259



SPEZIALHANDEL NACH LAENDERN

NR. DER SYSTEMATIK	WARENBEZEICHNUNG	JULI/DEZEMBER 1989			JANUAR/DEZEMBER 1989		
		DT=100 KG	1000 DM	1000 \$	DT=100 KG	1000 DM	1000 \$
<b>NOCH A R A B E M I R A T E A U S F U H R</b>							
403	TEE	-	-	-	16	6	3
405	TABAKERZEUGNISSE	1605	2420	1287	2669	4305	2275
406	BIER	8052	1213	649	13017	1936	1029
407	BRANNTWEIN	30	34	18	82	57	31
408	WEIN	303	160	85	549	283	147
	ZUSAMMEN	10235	4088	2179	16773	7078	3744
	ERNAEHRUNGSWIRTSCHAFT 1-4	759081	73797	40014	1320433	125862	67565
<b>5 ROHSTOFFE</b>							
502	ZELLWOLLE SYNTHET FASERN U ABF	-	2	1	-	6	3
506	ABF V GESPINSTWAREN LUMPEN	59	15	7	60	25	10
513	KAUTSCHUK GUTTAPERCHA BALATA	176	17	9	456	31	17
514	ROHGUMMEN SCHELLACK BALSAME	106	769	400	111	772	402
528	SONSTIGE ERZE UND METALLASCHEN	-	-	-	302	106	54
530	SPEISE UND INDUSTRIESALZ	66	7	4	150	16	9
532	SONSTIGE STEINE UND ERDEN	6310	484	251	15306	1098	577
534	SONST ROHSTOFFE F CHEM ERZEUGN	-	1	1	40	23	13
537	EDELST SCHMUCKST PERLEN ROH	-	23	12	12	91	47
538	SONST ROHSTOFFE AUCH ABFAELLE	9713	221	120	11969	282	153
	ZUSAMMEN	16430	1539	805	28406	2450	1285
<b>6 HALBWAREN</b>							
602	REYON SYNTHET FAEDEN AUCH BEZH	14	58	31	62	438	227
603	GESPINSTE A ZELLW SYNTH FASER	19	32	17	59	70	38
604	GESPINSTE WOLLE U AND TIERHAAR	-	-	-	1	8	5
605	GESPINSTE AUS BAUMWOLLE	60	226	117	60	227	118
607	BAU UND NUTZHOLZ SCHNITTHOLZ	101	19	10	101	22	10
608	HOLZMASSE ZELLSTOFF	-	-	-	9	3	2
609	KAUTSCHUK BEARBEITET	458	347	184	713	614	322
610	GLASMASSE ROHGLAS	60	40	20	80	54	27
611	ZEMENT	56845	927	492	100860	1630	869
612	SONST MINERALISCHE BAUSTOFFE	15734	1461	802	32177	3493	1875
613	ROHEISEN	2020	82	44	4600	212	112
616	EISENHALBZEUG	7736	612	347	7801	624	353
617	ALUMINIUM ROH AUCH LEGIERUNGEN	160	70	36	480	216	111
618	KUPFER ROH AUCH LEGIERUNGEN	1	3	1	7	13	5
619	NICKEL ROH AUCH LEGIERUNGEN	3	26	13	8	76	39
621	ZINN ROH AUCH LEGIERUNGEN	-	-	-	117	247	125
622	ZINK ROH AUCH LEGIERUNGEN	90	39	20	90	39	20
623	SONST UNEDLE METALLE ROH	-	6	4	-	8	5
624	FETTSAEUREN PARAFFIN VASELIN	750	273	145	1166	414	217
625	SONST TECHNISCHE FETTE U DELE	1482	321	172	6432	846	439
627	RUECKST D EROEOL U TEERDESTILL	277	63	35	333	92	50
628	KRAFTSTOFFE SCHMIEREOELE ERDGAS	1671	457	247	4033	970	518
629	TEER U TEERDESTILL ERZEUGNISSE	113	28	13	174	35	17
630	AUFBEREITETE KALIDUENGEMITTEL	1500	80	43	2000	109	59
633	STICKSTOFF A N G DUENGEMITTEL	3838	253	134	8451	556	297
635	SONSTIGE CHEMISCHE HALBWAREN	9379	1435	773	17556	2989	1594
637	GOLD FUER GEMERBLICHE ZWECKE	34	75633	39824	54	120875	63290
638	SONSTIGE HALBWAREN	910	26328	14112	6617	71003	37307
	ZUSAMMEN	103255	108819	57636	194041	205883	108051
<b>7 VORERZEUGNISSE</b>							
701	GEWEBE A SEIDE REYON SYNTH FAD	553	2445	1310	1034	4738	2524
702	GEWEBE A ZELLWOLLE SYNTH FASER	965	1101	589	1347	2006	1069
703	GEWEBE A WOLLE U AND TIERHAAR	21	417	226	47	1243	673
704	GEWEBE AUS BAUMWOLLE	508	1082	584	751	1924	1028
705	GEWEBE AUS FLACHS HANF JUTE	51	118	65	52	144	80
706	LEDER	1	7	5	2	23	14
708	PAPIER UND PAPPE	12364	2136	1131	23067	4066	2165
709	FURNIERE SPERRHOLZ U DGL	897	200	104	1745	412	216
710	STEINZEUG TON PORZELLANERZEUGN	10724	1148	616	31280	3306	1765
711	GLAS	3641	400	212	5168	784	410
712	KUNSTSTOFFE	20311	9780	5228	41900	19161	10175
713	TEERFARBSTOFFE	441	566	297	748	1085	572
714	SONST FARBSTOFFE FARBEN LACKE	6023	3884	2086	12003	6936	3697
715	Dextrine GELATINE UND LEIME	4047	1322	715	10419	3123	1666
716	SPRENGSTOFFE SCHIESSBED ZUENDW	25	83	42	177	333	174
717	SONST CHEMISCHE VORERZEUGNISSE	32889	6082	3269	87999	13145	6947
718	GUSSROEHREN	12297	2007	1065	23374	3611	1885
719	STAHLROEHREN	35644	8626	4542	87903	18280	9691
720	STAB UND FORMEISEN	29718	2938	1557	35516	3736	1981
721	BLECH AUS EISEN	48931	6136	3285	66392	8022	4287
722	DRAHT AUS EISEN	1353	335	184	1604	453	246
723	EISENBAHNOBERBAUMATERIAL	-	-	-	153	23	12
724	SCHMIEDEB GUSS SCHMIEDESTUECKE	58	50	27	58	59	31
725	STANGEN BLECHE USW KUPFER	1307	1067	561	4112	2928	1538
726	STANGEN BLECHE USW ALUMINIUM	1205	1389	738	3355	3938	2120
727	STANGEN BLECHE USW AND UNEDL M	64	115	58	569	627	330
728	STANGEN BLECHE USW EDELMETALLE	2	79	43	5	141	76
730	EDELST SCHMUCKST PERLEN BEARB	-	65	37	-	231	121
731	SONSTIGE VORERZEUGNISSE	441	416	224	822	734	394
	ZUSAMMEN	224481	63994	28800	441602	105212	55887
<b>8 ENDERZEUGNISSE</b>							
801	STRICKWAREN SEIDE CHEMIEFASERN	46	487	255	81	863	449
802	STRICKWAREN WOLLE U AND TIERH	4	163	85	4	172	90
803	STRICKWAREN AUS BAUMWOLLE	24	342	184	107	872	517
804	SONST KLEIDUNG SEIDE CHEMIEFAS	124	1459	784	264	3001	1594
805	SONST KLEIDUNG WOLLE AND TIERH	63	1142	618	88	1610	861
806	SONST KLEIDUNG AUS BAUMWOLLE	59	621	344	197	1493	801
807	SONST KLEIDUNG FLACHS HANF USW	10	265	141	32	540	287
808	HUETE	4	29	14	18	93	47

## SPEZIALHANDEL NACH LAENDERN

NR. DER SYSTEMATIK	WARENBENENNUNG	JULI/DEZEMBER 1989			JANUAR/DEZEMBER 1989		
		DT=100 KG	1000 DM	1000 \$	DT=100 KG	1000 DM	1000 \$
NOCH	A R A B E M I R A T E						
	AUSFUHR						
809	SONSTIGE SPINNSTOFFWAREN	1241	2272	1221	1972	3646	1941
810	PELZWAREN	1	49	25	1	52	26
811	SCHUHE AUS LEDER	87	401	213	196	1038	548
812	ANDERE LEDERWAREN	46	590	316	87	974	517
813	PAPIERWAREN	4667	2211	1193	11870	5212	2770
814	BUECHER KARTEN NOTEN BILDER	232	417	220	428	920	482
815	HOLZWAREN	2615	1861	1018	4737	3150	1703
816	KAUTSCHUKWAREN	8131	5493	2924	15893	12154	6445
817	STEINWAREN	414	92	49	813	263	142
818	STEINZEUG PORZELLAN U AE WAREN	3043	2031	1083	3817	3140	1670
819	GLASWAREN	2034	1113	592	5493	2822	1497
820	MESSERSCHMIEDEWAREN	428	1406	745	1053	3570	1869
821	WERKZEUGE LANDWIRTSCH GERAETE	1393	3152	1673	3244	7045	3732
822	SONSTIGE EISENWAREN	76836	21738	11786	130130	41464	22232
823	WAREN A KUPFER U KUPFERLEGIER	280	707	380	471	1163	618
824	EDELMETALLV VERGOLD VERSILB W	16	2830	1531	46	6444	3449
825	SONST WAREN A UNEDLEN METALLEN	3310	5018	2681	5591	8760	4646
826	WERKZEUGMASCHINEN WALZWERKSANL	297	758	413	938	1968	1050
827	TEXTIL LEDERINDUSTRIEMASCHINEN	37	478	262	497	1828	983
828	LANDMASCHINEN U ACKERSCHLEPPER	1154	1256	666	1422	1678	887
830	KRAFTMASCHINEN	507	9903	5323	868	14078	7497
831	PUMPEN DRUCKLUFTMASCHINEN	3284	13218	7059	8431	25259	13396
832	FOERDERMITTEL	2342	5675	2986	6241	9144	4814
833	PAPIER UND DRUCKMASCHINEN	1030	4293	2253	1988	8714	4555
834	BUEROMASCHINEN	577	5777	3092	1097	10531	5596
835	NAHRUNGSMITTELINDUSTRIEMASCHIN	127	583	311	456	1921	1014
836	SONSTIGE MASCHINEN	21153	75307	40761	37367	108897	58520
841	ELEKTROTECHNISCHE ERZEUGNISSE	21229	59976	32139	45407	120157	63984
842	UHREN	122	4266	2339	163	7189	3876
843	FEINMECHAN U OPTISCHE ERZEUGN	993	12239	6567	1978	23592	12568
844	WACHSWAREN UND SEIFEN	1659	714	374	4473	1887	996
845	WAREN AUS KUNSTSTOFFEN	6364	8158	4335	17413	17189	9110
846	SPIELFILME BEL FILME PLATTEN	-	205	105	-	207	107
847	PHOTOCHEMISCHE ERZEUGNISSE	4324	5198	2730	8537	11597	6106
848	BLEISTIFTE U CHEM BUEROBEDARF	7671	3731	1984	14818	7155	3784
849	PHARMAZEUTISCHE ERZEUGNISSE	2474	9328	4960	4977	17141	9122
850	KOSMETISCHE ERZEUGNISSE	5275	7196	3853	11440	14882	7910
851	SONSTIGE CHEMISCHE ERZEUGNISSE	12622	5689	3050	24234	11030	5886
852	MUSIKINSTRUMENTE	7	26	15	7	28	17
853	KINDERSPIELZEUG CHRISTBAUMSCHM	628	1198	644	783	1488	802
855	WASSERFAHRZEUGE	-	-	-	545	2136	1113
856	LUFTFAHRZEUGE	68	3690	1928	255	26232	13631
857	KRAFTFAHRZEUGE	80416	172056	92645	151130	322400	172273
858	FAHRRADER	-	-	-	7	28	15
859	SONSTIGE FAHRZEUGE	934	879	464	1932	1282	676
869	SONSTIGE ENDERZEUGNISSE	2195	5098	2726	4659	9008	4793
	ZUSAMMEN	282597	472784	254059	536696	889208	474014
	FERTIGWAREN 7+8	507078	526778	282859	978298	994420	529901
	GEWERBL. WIRTSCHAFT 5-8	626763	637136	341300	1200745	1202753	639237
9	AUSSERDEM						
901	RUECKWAREN	5	93	52	8	174	96
902	ERSATZLIEFERUNGEN	79	633	341	1021	1380	731
	INSGESAMT	1385928	711659	381707	2522207	1930169	707629
	DARUNTER						
	EIGENVEREDELUNG	57283	99402	53648	140756	195357	104203
	LOHNVEREDELUNG	300	7542	4020	1809	12064	6421
	PASSIVE VEREDELUNG	2259	356	184	2895	486	257
	O M A N						
	E I N F U H R						
2	NAHRUNGSMITTEL TIER URSPR						
206	FISCHE UND FISCHZUBEREITUNGEN	912	488	263	1616	946	502
	ZUSAMMEN	912	488	263	1616	946	502
3	NAHRUNGSMITTEL PFL URSPR						
316	GEMUESE SONST KUECHENGEWAECHSE	-	-	-	120	9	5
317	OBST AUSSER SUEDFRUECHTEN	-	-	-	1	1	-
318	SUEDFRUECHTE	-	-	-	9	2	1
319	GEMUESE OBSTKONSERV FRUCHTSAFT	-	-	-	6	3	2
331	SONST PFLANZL NAHRUNGSMITTEL	-	-	-	24	11	6
	ZUSAMMEN	-	-	-	160	26	14
	ERNAEHRUNGSWIRTSCHAFT 1-4	912	488	263	1776	972	516
5	ROHSTOFFE						
537	EDELST SCHMUCKST PERLEN ROH	-	-	-	-	5	3
538	SONST ROHSTOFFE AUCH ABFAELLE	-	1	1	-	1	1
	ZUSAMMEN	-	1	1	-	6	4
6	HALBWAREN						
638	SONSTIGE HALBWAREN	-	22	11	-	30	15
	ZUSAMMEN	-	22	11	-	30	15
7	VORERZEUGNISSE						
703	GEWEBE A WOLLE U AND TIERHAAR	-	-	-	1	2	1
730	EDELST SCHMUCKST PERLEN BEARB	-	3	1	-	4	1
	ZUSAMMEN	-	3	1	1	6	2
8	ENDERZEUGNISSE						

SPEZIALHANDEL NACH LAENDERN

NR. DER SYSTEMATIK	WARENBEKENNUNG	JULI/DEZEMBER 1989			JANUAR/DEZEMBER 1989		
		DT=100 KG	1000 DM	1000 \$	DT=100 KG	1000 DM	1000 \$
NOCH	O M A N	EINFUHR					
803	STRICKWAREN AUS BAUMWOLLE	116	249	136	116	249	136
806	SONST KLEIDUNG AUS BAUMWOLLE	-	1	1	-	1	1
810	PELZWAREN	-	-	-	-	1	-
815	HOLZWAREN	-	-	-	1	1	-
816	KAUTSCHUKWAREN	-	1	1	-	1	1
821	MERKZEUGE LANDWIRTSCH GERAETE	-	-	-	-	1	1
822	SONSTIGE EISENWAREN	3	8	2	3	12	4
824	EDELMETALLW VERGOLD VERSILB W	-	-	-	-	1	-
827	TEXTIL LEDERINDUSTRIEMASCHINEN	-	-	-	9	4	2
830	KRAFTMASCHINEN	2	9	4	2	9	4
831	PUMPEN DRUCKLUFTMASCHINEN	17	16	9	24	26	14
832	FOERDERMITTEL	1	14	7	1	15	8
834	BUEROMASCHINEN	1	19	10	1	23	12
836	SONSTIGE MASCHINEN	10	28	17	12	39	23
841	ELEKTROTECHNISCHE ERZEUGNISSE	6	177	94	8	248	127
842	UHREN	-	138	77	-	141	79
843	FEINMECHAN U OPTISCHE ERZEUGN	-	12	6	2	42	20
850	KOSMETISCHE ERZEUGNISSE	-	-	-	2	1	-
857	KRAFTFAHRZEUGE	41	167	89	68	278	148
859	SONSTIGE FAHRZEUGE	-	-	-	110	37	19
869	SONSTIGE ENDERZEUGNISSE	1	6	3	7	11	5
	ZUSAMMEN	198	845	456	366	1141	604
	FERTIGWAREN 7+8	198	848	457	367	1147	606
	GEWERBL. WIRTSCHAFT 5-8	198	871	469	367	1183	625
9	AUSSERDEM						
901	RUECKWAREN	725	1499	824	1130	2946	1600
	INSGESAMT	1835	2858	1556	3273	5101	2741
	DARUNTER						
	EIGENVEREDELUNG	-	5	3	-	5	3
	LOHNVEREDELUNG	48	354	187	84	551	289
	A U S F U H R						
2	NAHRUNGSMITTEL TIER URSPR						
201	MILCH	12737	2130	1148	34212	5642	3036
203	KAESE	329	166	89	1058	551	294
204	FLEISCH UND FLEISCHWAREN	76	75	38	402	281	147
206	FISCHE UND FISCHZUBEREITUNGEN	1	1	-	1	1	-
209	EIER EIWEISS EIGELB	-	-	-	639	70	38
210	HONIG	132	49	27	136	60	33
	ZUSAMMEN	13275	2421	1302	36448	6605	3548
3	NAHRUNGSMITTEL PFL URSPR						
308	MUELLEREIERZEUGNISSE	17	17	9	34	35	18
314	KARTOFFELN	11	1	-	11	1	-
316	GEMUESE SONST KUECHENGEWAECHSE	13	20	12	38	61	34
319	GEMUESE DBSTKONSERV FRUCHTSAFT	25	20	10	55	43	21
321	KAKADERZEUGNISSE	24	25	13	83	43	22
323	ZUCKER	71665	4780	2551	122356	7517	4012
326	MARGARINE U AEHNL SPEISEFETTE	28	13	7	28	13	7
329	SONST ABFALLERZEUGN VIEHFUETT	52	54	29	54	56	30
331	SONST PFLANZL NAHRUNGSMITTEL	1446	1412	750	3274	3073	1625
	ZUSAMMEN	73281	6342	3381	125933	10842	5769
4	GENUSSMITTEL						
402	KAFFEE	70	58	30	148	124	66
405	TABAKERZEUGNISSE	121	198	106	200	343	183
406	BIER	952	138	74	1734	249	133
407	BRANNTWEIN	1	2	1	7	10	5
408	WEIN	125	54	27	229	96	49
	ZUSAMMEN	1269	450	238	2318	822	436
	ERNAERHUNGSWIRTSCHAFT 1-4	87825	9213	4921	164699	18269	9753
5	ROHSTOFFE						
506	ABF V GESPINSTWAREN LUMPEN	-	2	1	-	4	2
511	BAU UND NUTZHOLZ RUNDHOLZ	4075	753	403	4075	753	403
513	KAUTSCHUK GUTTAPERCHA BALATA	2	3	1	116	43	22
530	SPEISE UND INDUSTRIESALZ	422	13	7	1068	27	15
532	SONSTIGE STEINE UND ERDEN	992	76	42	1392	89	49
534	SONST ROHSTOFFE F CHEM ERZEUGN	15	12	6	15	12	6
538	SONST ROHSTOFFE AUCH ABFAELLE	2718	125	69	8286	391	206
	ZUSAMMEN	8224	984	529	14952	1319	703
6	HALBWAREN						
602	REYON SYNTHET FAEDEN AUCH GEZW	114	49	27	229	109	58
603	GESPINSTE A ZELLW SYNTH FASER	4	29	15	4	29	15
605	GESPINSTE AUS BAUMWOLLE	2	2	1	3	5	3
607	BAU UND NUTZHOLZ SCHNITTHOLZ	-	-	-	1	2	1
609	KAUTSCHUK BEARBEITET	2	8	3	17	22	10
611	ZEMENT	10000	190	101	25000	474	244
612	SONST MINERALISCHE BAUSTOFFE	92	26	14	2799	396	204
624	FETTSAEUREN PARAFFIN VASELIN	195	32	17	389	67	36
628	KRAFTSTOFFE SCHMIEROLE ERDGAS	57	24	11	209	156	81
630	AUFBEREITETE KALDUENGEMITTEL	3196	173	91	16800	866	443
633	STICKSTOFF A N G DUENGEMITTEL	11097	304	164	12478	455	242
635	SONSTIGE CHEMISCHE HALBWAREN	1053	332	179	1844	560	295
638	SONSTIGE HALBWAREN	4	1	1	4	1	1
	ZUSAMMEN	25816	1170	624	59777	3142	1633
7	VORERZEUGNISSE						
701	GEWEBE A SEIDE REYON SYNTH FAD	15	85	46	22	126	66

SPEZIALHANDEL NACH LAENDERN

NR. DER SYSTEMATIK	WARENBENENNUNG	JULI/DEZEMBER 1989			JANUAR/DEZEMBER 1989		
		DT=100 KG	1000 DM	1000 \$	DT=100 KG	1000 DM	1000 \$
NOCH	D M A N	AUSFUHR					
702	GEWEBE A ZELLWOLLE SYNTH FASER	170	40	22	172	58	31
704	GEWEBE AUS BAUMWOLLE	25	192	99	39	259	135
706	LEDER	-	-	-	1	3	1
708	PAPIER UND PAPPE	2306	403	209	3782	691	359
709	FURNIERE SPERRHOLZ U DGL	87	56	29	87	56	29
710	STEINZEUG TON PORZELLANERZEUGN	1183	344	183	1698	456	240
711	GLAS	1422	115	59	2246	202	105
712	KUNSTSTOFFE	2684	1330	708	5987	3157	1660
713	TEERFARBSTOFFE	32	121	67	65	248	137
714	SONST FARBSTOFFE FARBEN LACKE	580	428	229	1073	893	470
715	DEXTRINE GELATINE UND LEIME	409	165	89	781	333	177
716	SPRENGSTOFFE SCHIESSBED ZUENDW	3	17	9	12	87	44
717	SONST CHEMISCHE VORERZEUGNISSE	5798	1029	555	12772	2313	1236
718	GUSSROEHREN	2040	247	128	2825	415	216
719	STAHLROEHREN	925	161	90	1165	226	125
720	STAB UND FORMEISEN	397	32	18	585	80	44
721	BLECH AUS EISEN	3471	375	204	3876	411	222
722	DRAHT AUS EISEN	108	141	74	112	145	75
724	SCHMIEDB GUSS SCHMIEDESTUECKE	2	7	4	2	7	4
725	STANGEN BLECHE USW KUPFER	859	621	334	1236	1012	545
726	STANGEN BLECHE USW ALUMINIUM	5	15	7	16	36	18
727	STANGEN BLECHE USW AND UNEDL M	-	-	-	5	4	2
728	STANGEN BLECHE USW EDELMETALLE	15	35	18	37	107	55
730	EDELST SCHMUCKST PERLEN BEARB	-	53	26	-	68	35
731	SONSTIGE VORERZEUGNISSE	189	76	40	436	155	79
	ZUSAMMEN	22725	6088	3247	39032	11548	6110
8	ENDERZEUGNISSE						
801	STRICKWAREN SEIDE CHEMIEFASERN	-	7	2	9	29	14
802	STRICKWAREN WOLLE U AND TIERH	-	2	1	-	2	1
803	STRICKWAREN AUS BAUMWOLLE	-	2	-	-	15	5
804	SONST KLEIDUNG SEIDE CHEMIEFAS	1	66	31	17	128	58
805	SONST KLEIDUNG WOLLE AND TIERH	-	42	21	-	64	33
806	SONST KLEIDUNG AUS BAUMWOLLE	1	28	14	4	78	41
807	SONST KLEIDUNG FLACHS HANF USW	-	3	1	1	56	31
809	SONSTIGE SPINNSTOFFWAREN	172	312	166	245	407	214
810	PELZWAREN	-	5	3	-	6	4
811	SCHUHE AUS LEDER	2	26	15	16	114	63
812	ANDERE LEDERWAREN	27	191	102	31	251	129
813	PAPIERWAREN	522	353	184	1379	904	475
814	BUECHER KARTEN NOTEN BILDER	128	198	105	158	286	150
815	HOLZWAREN	992	618	320	2191	1099	571
816	KAUTSCHUKWAREN	703	777	420	1810	1812	970
817	STEINWAREN	126	26	14	126	27	14
818	STEINZEUG PORZELLAN U AE WAREN	281	332	177	1493	979	512
819	GLASWAREN	1244	402	210	3648	830	427
820	MESSERSCHMIEDEWAREN	52	167	88	100	463	242
821	WERKZEUGE LANDWIRTSCH GERAETE	113	367	193	316	992	520
822	SONSTIGE EISENWAREN	4375	4705	2488	8294	6694	3532
823	WAREN A KUPFER U KUPFERLEGIER	5	20	11	216	215	113
824	EDELMETALLW VERGOLD VERSILB W	3	269	145	3	415	220
825	SONST WAREN A UNEDLEN METALLEN	143	272	146	331	654	342
826	WERKZEUGMASCHINEN WALZWERKSANL	10	37	19	46	174	90
827	TEXTIL LEDERINDUSTRIEMASCHINEN	45	58	32	46	81	44
828	LANDMASCHINEN U ACKERSCHLEPPER	111	191	102	241	377	200
830	KRAFTMASCHINEN	8	54	29	49	429	228
831	PUMPEN DRUCKLUFTMASCHINEN	858	3451	1832	1358	5997	3169
832	FOERDERMITTEL	277	723	394	694	1558	826
833	PAPIER UND DRUCKMASCHINEN	39	172	95	149	366	196
834	BUEROMASCHINEN	79	624	330	178	1542	814
835	NAHRUNGSMITTELINDUSTRIEMASCHIN	52	255	136	83	384	200
836	SONSTIGE MASCHINEN	2127	10195	5522	3048	14096	7582
841	ELEKTROTECHNISCHE ERZEUGNISSE	6586	18846	10079	10137	28280	15031
842	UHREN	8	154	82	12	251	132
843	FEINMECHAN U OPTISCHE ERZEUGN	1389	6044	3292	1678	7959	4282
844	WACHSWAREN UND SEIFEN	258	106	58	1098	433	229
845	WAREN AUS KUNSTSTOFFEN	485	942	507	827	1664	875
846	SPIELFILME BEL FILME PLATTEN	-	2	2	-	10	6
847	PHOTOCHEMISCHE ERZEUGNISSE	259	263	137	522	535	281
848	BLEISTIFTE U CHEM BUEROBEDARF	86	169	91	454	437	229
849	PHARMAZEUTISCHE ERZEUGNISSE	371	1868	996	832	3908	2062
850	KOSMETISCHE ERZEUGNISSE	1431	1142	613	3040	2669	1413
851	SONSTIGE CHEMISCHE ERZEUGNISSE	3578	1552	829	5806	2533	1341
853	KINDERSPIELZEUG CHRISTBAUMSCHM	18	51	26	51	141	72
856	LUFTFAHRZEUGE	-	4	3	-	21	11
857	KRAFTFAHRZEUGE	14358	36789	19690	20399	57968	30873
859	SONSTIGE FAHRZEUGE	369	287	153	456	373	199
869	SONSTIGE ENDERZEUGNISSE	1112	1455	769	2325	3319	1739
	ZUSAMMEN	42804	94624	50675	73917	152025	80805
	FERTIGWAREN 7+8	65529	100712	53922	112949	163573	86915
	GEWERBL. WIRTSCHAFT 5-8	99569	102866	55075	187678	168034	89251
9	AUSSERDEM						
902	ERSATZLIEFERUNGEN	1	40	21	8	134	72
	INSGESAMT	187395	112119	60017	352385	186437	99076
	DARUNTER						
	EIGENVEREDELUNG	8980	25420	13681	14064	37061	19802
	LOHNVEREDELUNG	11	526	286	30	632	344

SPEZIALHANDEL NACH LAENDERN

NR. DER SYSTEMATIK	WARENBENENNUNG	JULI/DEZEMBER 1989			JANUAR/DEZEMBER 1989		
		DT=100 KG	1000 DM	1000 \$	DT=100 KG	1000 DM	1000 \$
<b>N O R D J E M E N</b>							
<b>E I N F U H R</b>							
2	NAHRUNGSMITTEL TIER URSPR 206 FISCHE UND FISCHZUBEREITUNGEN ZUSAMMEN	9 9	5 5	3 3	9 9	5 5	3 3
3	NAHRUNGSMITTEL PFL URSPR 317 OBST AUSSER SUEDFRUECHTEN 331 SONST PFLANZL NAHRUNGSMITTEL ZUSAMMEN ERNAEHRUNGSWIRTSCHAFT 1-4	- 14 14 23	- 2 2 7	- 1 1 4	164 14 178 187	18 2 20 25	10 1 11 14
5	ROHSTOFFE 508 ANDERE FELLE UND HAEUTE 514 ROHGUMMEN SCHELLACK BALSAME 518 ERDOEL ROH ZUSAMMEN	- 40 14725713 14725753	- 27 419198 419225	- 14 225718 225732	1 60 23290676 23290737	3 38 646755 646796	2 19 344139 344160
8	ENDERZEUGNISSE 803 STRICKWAREN AUS BAUMWOLLE 804 SONST KLEIDUNG SEIDE CHEMIEFAS 806 SONST KLEIDUNG AUS BAUMWOLLE 809 SONSTIGE SPINNSTOFFWAREN 810 PELZWAREN 814 BUECHER KARTEN NOTEN BILDER 821 WERKZEUGE LANDWIRTSCH GERAETE 825 SONST WAREN A UNEDLEN METALLE 826 WERKZEUGMASCHINEN WALZWERKSANL 830 KRAFTMASCHINEN 833 PAPIER UND DRUCKMASCHINEN 834 BUEROMASCHINEN 836 SONSTIGE MASCHINEN 841 ELEKTROTECHNISCHE ERZEUGNISSE 843 FEINMECHAN U OPTISCHE ERZEUGN 851 SONSTIGE CHEMISCHE ERZEUGNISSE 857 KRAFTFAHRZEUGE 869 SONSTIGE ENDERZEUGNISSE ZUSAMMEN FERTIGWAREN 7+8 GEWERBL. WIRTSCHAFT 5-8	- 17 100 - - - 1 120 - - - - - - 270 2 - 510 510 14726263	3 26 133 - 3 - - 1 16 - - - 79 7 176 2 11 457 457 419682	1 14 76 - 1 - - - 8 - - 40 4 96 1 5 246 246 225978	- 17 237 3 - - 1 - 120 13 - 3 - 270 2 - 667 667 23291404	3 26 249 2 3 2 1 16 16 8 3 2 115 7 176 2 53 686 686 647482	1 14 138 1 1 1 1 8 4 2 1 4 96 1 27 367 367 344527
9	AUSSERDEM 901 RUECKWAREN DARUNTER LOHNVEREDELUNG A U S F U H R	15 14726301 120	252 419941 101	141 226123 52	432 23292023 134	393 647900 165	217 344758 85
1	LEBENDE TIERE 104 SONSTIGE LEBENDE TIERE ZUSAMMEN	- -	- -	- -	15 15	43 43	23 23
2	NAHRUNGSMITTEL TIER URSPR 201 MILCH 203 KAESE 209 EIER EIWEISS EIGELB 210 HDNIG ZUSAMMEN	1730 78 207 402 2417	535 73 97 126 831	285 39 53 66 443	1730 262 885 1167 4044	535 158 438 283 1414	285 85 238 151 759
3	NAHRUNGSMITTEL PFL URSPR 301 WEIZEN 308 MUELLEREIERZEUGNISSE 318 SUEDFRUECHTE 319 GEMUESE OBSTKONSERV FRUCHTSAFT 323 ZUCKER 331 SONST PFLANZL NAHRUNGSMITTEL 332 LEB PFLANZEN ZIERGAERT ERZEUGN ZUSAMMEN	28340 3502 20 - 6292 80229 - 118383	813 178 20 - 273 4625 1 5910	422 93 11 - 150 2463 1 3140	28340 267002 20 32 27244 80267 - 402905	813 12545 20 16 1335 4652 1 19382	422 6761 11 8 720 2478 1 10401
4	GENUSSMITTEL 407 BRANNTWEIN ZUSAMMEN ERNAEHRUNGSWIRTSCHAFT 1-4	- - 120800	- - 6741	- - 3583	8 8 406972	5 5 20844	2 2 11185
5	ROHSTOFFE 502 ZELLWOLLE SYNTHET FASERN U ABF 511 BAU UND NUTZ HOLZ RUNDHOLZ 514 ROHGUMMEN SCHELLACK BALSAME 530 SPEISE UND INDUSTRIESALZ 532 SONSTIGE STEINE UND ERDEN 534 SONST ROHSTOFFE F CHEM ERZEUGN ZUSAMMEN	1935 314 - 4 - 1 2254	700 27 - 3 - 1 731	363 14 - 2 - - 379	1935 314 - 1504 2360 1 6114	700 27 2 25 70 1 825	363 14 1 14 36 - 428
6	HALBWAREN 605 GESPINSTE AUS BAUMWOLLE 609 KAUSCHUK BEARBEITET 611 ZEMENT 624 FETTSAEUREN PARAFFIN VASELIN 625 SONST TECHNISCHE FETTE U OELE 628 KRAFTSTOFFE SCHMIEROLEE ERDGAS	12 - 7500 110 - - 1181	6 2 90 34 - - 175	3 1 46 19 - - 94	13 102 20679 409 2020 4344	7 46 423 100 449 452	4 25 224 55 229 235

SPEZIALHANDEL NACH LAENDERN

NR. DER SYSTEMATIK	WARENBENENNUNG	JULI/DEZEMBER 1989			JANUAR/DEZEMBER 1989		
		DT=100 KG	1000 DM	1000 \$	DT=100 KG	1000 DM	1000 \$
NOCH	N O R D J E M E N						
	AUSFUHR						
	629 TEER U TEERDESTILL ERZEUGNISSE	40	11	6	42	12	7
	633 STICKSTOFF A N G DUENGEMITTEL	-	-	-	-	1	-
	635 SONSTIGE CHEMISCHE HALBWAREN	9261	561	300	43213	1377	788
	638 SONSTIGE HALBWAREN	-	-	-	1054	61	30
	ZUSAMMEN	18104	879	469	71876	2928	1547
7	VORERZEUGNISSE						
	701 GEWEBE A SEIDE REYON SYNTH FAD	-	-	-	-	10	5
	702 GEWEBE A ZELLWOLLE SYNTH FASER	-	-	-	4	3	2
	704 GEWEBE AUS BAUMWOLLE	-	-	-	3	21	11
	705 GEWEBE AUS FLACHS HANF JUTE	1	2	1	3	12	6
	708 PAPIER UND PAPPE	3277	558	296	14785	1806	945
	709 FURNIERE SPERRHOLZ U DGL	288	26	13	528	37	19
	710 STEINZEUG TON PORZELLANERZEUGN	820	82	45	820	82	45
	711 GLAS	4	7	3	9	15	8
	712 KUNSTSTOFFE	1613	430	232	6292	1936	1042
	713 TEERFARBSTOFFE	60	251	133	368	872	466
	714 SONST FARBSTOFFE FARBEN LACKE	3636	1862	995	4085	2006	1071
	715 DEXTRINE GELATINE UND LEIME	970	181	97	1677	362	189
	716 SPRENGSTOFFE SCHIESSBED ZUENDW	4073	938	511	11717	3400	1832
	717 SONST CHEMISCHE VORERZEUGNISSE	8728	2426	1280	10856	2900	1527
	718 GUSSROEHREN	-	-	-	22462	2766	1494
	719 STAHLROEHREN	98	37	20	591	205	111
	721 BLECH AUS EISEN	8971	1784	978	18930	3565	1932
	722 DRAHT AUS EISEN	30	72	41	1420	232	127
	725 STANGEN BLECHE USW KUPFER	125	98	52	629	461	239
	726 STANGEN BLECHE USW ALUMINIUM	15	13	6	17	17	8
	727 STANGEN BLECHE USW AND UNEDL M	-	2	1	-	2	1
	728 STANGEN BLECHE USW EDELMETALLE	-	-	-	1	15	8
	731 SONSTIGE VORERZEUGNISSE	231	63	33	233	68	36
	ZUSAMMEN	32940	8832	4737	95430	20793	11124
8	ENDERZEUGNISSE						
	801 STRICKWAREN SEIDE CHEMIEFASERN	3	184	93	3	184	93
	802 STRICKWAREN WOLLE U AND TIERH	-	1	-	-	1	-
	804 SONST KLEIDUNG SEIDE CHEMIEFAS	-	-	-	7	3	2
	805 SONST KLEIDUNG WOLLE AND TIERH	-	-	-	27	385	197
	806 SONST KLEIDUNG AUS BAUMWOLLE	-	2	-	-	3	-
	807 SONST KLEIDUNG FLACHS HANF USW	1	1	1	1	2	1
	809 SONSTIGE SPINNSTOFFWAREN	6	70	37	95	146	76
	810 PELZWAREN	-	4	2	-	17	9
	811 SCHUHE AUS LEDER	-	2	-	-	5	-
	812 ANDERE LEDERWAREN	-	3	1	-	15	8
	813 PAPIERWAREN	7009	5044	2664	15500	10928	5811
	814 BUECHER KARTEN NOTEN BILDER	3	16	9	23	175	94
	815 HOLZWAREN	205	308	156	384	478	247
	816 KAUTSCHUKWAREN	20	38	16	206	214	110
	817 STEINWAREN	-	2	1	12	14	7
	818 STEINZEUG PORZELLAN U AE WAREN	29	36	19	34	42	22
	819 GLASWAREN	49	84	42	53	98	49
	820 MESSERSCHMIEDEWAREN	-	18	10	2	24	13
	821 WERKZEUGE LANDWIRTSCH GERAETE	68	161	86	80	276	148
	822 SONSTIGE EISENWAREN	1179	708	373	2944	1520	808
	823 WAREN A KUPFER U KUPFERLEGIER	1	1	1	1	3	1
	824 EDELMETALLW VERGOLD VERSILB W	8	163	83	8	215	109
	825 SONST WAREN A UNEDLEN METALLEN	383	783	409	932	1584	834
	826 WERKZEUGMASCHINEN WALZWERKSANL	20	282	158	57	946	507
	827 TEXTIL LEADERINDUSTRIEMASCHINEN	6	89	48	6	92	49
	828 LANDMASCHINEN U ACKERSCHLEPPER	54	218	125	93	361	202
	830 KRAFTMASCHINEN	-	56	29	2	192	104
	831 PUMPEN DRUCKLUFTMASCHINEN	112	411	217	670	1658	884
	832 FOERDERMITTEL	146	239	125	231	481	250
	833 PAPIER UND DRUCKMASCHINEN	328	1595	820	336	1692	870
	834 BUEROMASCHINEN	5	80	41	39	239	126
	835 NAHRUNGSMITTELINDUSTRIEMASCHIN	15	106	57	1092	4223	2279
	836 SONSTIGE MASCHINEN	1573	9189	4910	4033	14888	7941
	841 ELEKTROTECHNISCHE ERZEUGNISSE	1100	4158	2264	2371	10547	5640
	842 UHREN	1	11	5	1	12	6
	843 FEINMECHAN U OPTISCHE ERZEUGN	51	603	320	270	2350	1242
	844 WACHSWAREN UND SEIFEN	57	24	12	58	25	13
	845 WAREN AUS KUNSTSTOFFEN	415	409	211	1093	992	518
	847 PHOTOCHEMISCHE ERZEUGNISSE	28	40	22	33	73	39
	848 BLEISTIFTE U CHEM BUEROBEDARF	971	379	198	1018	437	228
	849 PHARMAZEUTISCHE ERZEUGNISSE	909	3363	1771	2705	8332	4435
	850 KOSMETISCHE ERZEUGNISSE	44	83	43	61	136	71
	851 SONSTIGE CHEMISCHE ERZEUGNISSE	6572	1187	630	8551	2183	1169
	853 KINDERSPIELZEUG CHRISTBAUMSCHM	5	22	12	5	22	12
	856 LUFTFAHRZEUGE	-	8	5	-	8	5
	857 KRAFTFAHRZEUGE	3805	8722	4751	4684	11501	6227
	858 FAHRRADER	-	2	1	-	3	2
	859 SONSTIGE FAHRZEUGE	86	75	38	86	75	38
	869 SONSTIGE ENDERZEUGNISSE	276	982	523	418	1520	810
	ZUSAMMEN	25543	39962	21339	48225	79320	42306
	FERTIGWAREN 7+8	58483	48794	26076	143655	100113	53430
	GEWERBL. WIRTSCHAFT 5-8	78841	50404	26924	221645	103866	55405
9	AUSSERDEM						
	902 ERSATZLIEFERUNGEN	3	21	11	4	148	77
	INSGESAMT	199644	57166	30518	628621	124858	66667
	DARUNTER						
	EIGENVEREDELUNG	2037	4345	2404	15549	6630	3630
	LOHNVEREDELUNG	13	260	138	15	674	360

SPEZIALHANDEL NACH LAENDERN

NR. DER SYSTEMATIK	WARENBEKENNUNG	JULI/DEZEMBER 1989			JANUAR/DEZEMBER 1989		
		DT=100 KG	1000 DM	1000 \$	DT=100 KG	1000 DM	1000 \$
<b>S U E D J E M E N</b>							
<b>E I N F U H R</b>							
5	ROHSTOFFE						
	514 ROHGUMMEN SCHELLACK BALSAME	434	194	109	557	256	142
	518 ERDOEL ROH	653360	18078	9686	4991028	133225	70548
	ZUSAMMEN	653794	18272	9795	4991585	133481	70690
6	HALBWAREN						
	618 KUPFER ROH AUCH LEGIERUNGEN	-	-	-	34	10	5
	ZUSAMMEN	-	-	-	34	10	5
7	VORERZEUGNISSE						
	703 GEWEBE A WOLLE U AND TIERHAAR	-	1	1	-	1	1
	ZUSAMMEN	-	1	1	-	1	1
8	ENDERZEUGNISSE						
	804 SONST KLEIDUNG SEIDE CHEMIEFAS	-	-	-	-	1	-
	810 PELZWAREN	-	2	1	-	3	1
	836 SONSTIGE MASCHINEN	-	-	-	4	11	6
	841 ELEKTROTECHNISCHE ERZEUGNISSE	-	26	13	1	132	66
	843 FEINMECHAN U OPTISCHE ERZEUGN	2	38	22	2	38	22
	869 SONSTIGE ENDERZEUGNISSE	-	1	1	-	1	1
	ZUSAMMEN	2	67	37	7	186	96
	FERTIGWAREN 7+8	2	68	38	7	187	97
	GEWERBL. WIRTSCHAFT 5-8	653796	18340	9833	4991626	133678	70792
9	AUSSERDEM						
	901 RUECKWAREN	25	151	80	234	229	122
	INSGESAMT	653821	18491	9913	4991860	133907	70914
	DARUNTER						
	LOHNVEREDELUNG	-	26	13	5	143	72
<b>A U S F U H R</b>							
2	NAHRUNGSMITTEL TIER URSPR						
	201 MILCH	4650	1583	848	4650	1583	848
	203 KAESE	71	35	18	71	35	18
	204 FLEISCH UND FLEISCHWAREN	2	3	1	6	7	3
	210 HONIG	36	13	7	944	271	145
	ZUSAMMEN	4759	1634	874	5671	1896	1014
3	NAHRUNGSMITTEL PFL URSPR						
	301 WEIZEN	23800	696	367	50640	1494	750
	308 MUELLEREIERZEUGNISSE	40064	1975	1038	49124	2400	1267
	316 GEMUESE SONST KUECHENGEWAECHSE	-	-	-	8	6	3
	319 GEMUESE OBSTKONSERV FRUCHTSAFT	33	12	6	77	36	17
	321 KAKADERZEUGNISSE	9	9	5	1894	404	210
	322 GEWUERZE	50	23	13	51	24	13
	323 ZUCKER	-	-	-	5580	275	145
	331 SONST PFLANZL NAHRUNGSMITTEL	152	68	39	263	118	67
	ZUSAMMEN	64108	2783	1468	107637	4697	2472
4	GENUSSMITTEL						
	406 BIER	2894	390	211	5055	682	366
	407 BRANTWEIN	33	178	97	33	178	97
	408 WEIN	13	9	5	13	9	5
	ZUSAMMEN	2940	577	313	5101	869	468
	ERNAHRUNGSWIRTSCHAFT 1-4	71807	4994	2655	118409	7462	3954
5	ROHSTOFFE						
	530 SPEISE UND INDUSTRIESALZ	-	-	-	53	4	2
	ZUSAMMEN	-	-	-	53	4	2
6	HALBWAREN						
	604 GESPINSTE WOLLE U AND TIERHAAR	-	-	-	-	2	1
	608 HOLZMASSE ZELLSTOFF	-	-	-	989	153	82
	610 GLASMASSE ROHGLAS	5	5	3	5	5	3
	611 ZEMENT	-	-	-	7200	126	65
	620 BLEI ROH AUCH LEGIERUNGEN	50	47	25	150	147	78
	624 FETTSAEUREN PARAFFIN VASELIN	10	8	4	230	31	17
	628 KRAFTSTOFFE SCHMIEROLEE ERDGAS	5	4	2	80	21	11
	635 SONSTIGE CHEMISCHE HALBWAREN	240	56	30	332	80	43
	ZUSAMMEN	310	120	64	8986	565	300
7	VORERZEUGNISSE						
	708 PAPIER UND PAPPE	1686	334	190	1737	349	198
	710 STEINZEUG TON PORZELLANERZEUGN	60	24	14	72	26	15
	712 KUNSTSTOFFE	840	365	191	888	448	235
	713 TEERFARBSTOFFE	11	27	14	49	109	57
	714 SONST FARBSTOFFE FARBEN LACKE	134	107	58	734	376	205
	715 DEXTRINE GELATINE UND LEIME	57	22	12	998	364	197
	716 SPRENGSTOFFE SCHIESSBED ZUENDW	250	340	174	450	535	274
	717 SONST CHEMISCHE VORERZEUGNISSE	761	395	211	800	563	300
	719 STAHLROEHRN	547	153	86	3858	520	283
	721 BLECH AUS EISEN	2752	757	408	3788	1028	550
	726 STANGEN BLECHE USW ALUMINIUM	-	-	-	255	297	160
	731 SONSTIGE VORERZEUGNISSE	-	3	1	11	15	8
	ZUSAMMEN	7098	2527	1359	13640	4630	2482
8	ENDERZEUGNISSE						
	801 STRICKWAREN SEIDE CHEMIEFASERN	-	8	2	-	11	2

SPEZIALHANDEL NACH LAENDERN

NR. DER SYSTEMATIK	WARENBENENNUNG	JULI/DEZEMBER 1989			JANUAR/DEZEMBER 1989		
		DT=100 KG	1000 DM	1000 \$	DT=100 KG	1000 DM	1000 \$
NOCH	S U E D J E M E N						
	AUSFUHR						
802	STRICKWAREN WOLLE U AND TIERH	-	4	2	-	4	2
804	SONST KLEIDUNG SEIDE CHEMIEFAS	-	6	3	1	12	4
805	SONST KLEIDUNG WOLLE AND TIERH	-	1	-	-	3	-
806	SONST KLEIDUNG AUS BAUMWOLLE	-	2	-	1	9	4
809	SONSTIGE SPINNSTOFFWAREN	381	284	145	383	290	148
810	PELZWAREN	2	35	19	3	52	27
811	SCHUHE AUS LEDER	-	11	4	-	13	4
812	ANDERE LEDERWAREN	-	21	11	-	38	20
813	PAPIERWAREN	45	33	16	150	61	31
814	BUECHER KARTEN NOTEN BILDER	4	18	8	4	19	9
815	HOLZWAREN	1	1	-	90	36	18
816	KAUTSCHUKWAREN	29	43	22	40	72	37
818	STEINZEUG PORZELLAN U AE WAREN	32	21	10	32	21	10
819	GLASWAREN	-	1	-	24	9	4
820	MESSERSCHMIEDEWAREN	-	-	-	-	3	2
821	WERKZEUGE LANDWIRTSCH GERAETE	12	15	8	37	92	51
822	SONSTIGE EISENWAREN	181	200	108	627	394	212
823	WAREN A KUPFER U KUPFERLEGIER	-	1	1	-	1	1
824	EDELMETALLW VERGOLD VERSILB W	-	4	2	-	4	2
825	SONST WAREN A UNEDLEN METALLEN	74	127	66	517	334	172
826	WERKZEUGMASCHINEN WALZWERKSANL	30	243	129	63	384	206
827	TEXTIL LEDERINDUSTRIEMASCHINEN	8	27	15	9	59	33
828	LANDMASCHINEN U ACKERSCHLEPPER	2	16	9	72	200	107
830	KRAFTMASCHINEN	1248	5503	3001	1248	5527	3014
831	PUMPEN DRUCKLUFTMASCHINEN	90	634	335	398	1530	813
832	FOERDERMITTEL	9	13	8	165	1522	831
833	PAPIER UND DRUCKMASCHINEN	7	56	29	17	222	115
834	BUEROMASCHINEN	2	15	9	4	47	28
835	NAHRUNGSMITTELINDUSTRIEMASCHIN	1	66	34	18	209	105
836	SONSTIGE MASCHINEN	124	1949	1036	864	3217	1715
841	ELEKTROTECHNISCHE ERZEUGNISSE	1653	3698	2009	1758	4197	2274
843	FEINMECHAN U OPTISCHE ERZEUGN	8	203	110	13	283	152
844	WACHSWAREN UND SEIFEN	-	1	-	-	1	-
845	WAREN AUS KUNSTSTOFFEN	36	80	42	85	302	156
847	PHOTOCHEMISCHE ERZEUGNISSE	268	508	271	302	517	276
848	BLEISTIFTE U CHEM BUEROBEDARF	108	54	29	108	54	29
849	PHARMAZEUTISCHE ERZEUGNISSE	55	474	255	196	1426	752
851	SONSTIGE CHEMISCHE ERZEUGNISSE	237	174	92	522	461	245
852	MUSIKINSTRUMENTE	-	-	-	-	6	3
857	KRAFTFAHRZEUGE	1301	1732	975	1463	2515	1390
859	SONSTIGE FAHRZEUGE	20	31	17	20	31	17
869	SONSTIGE ENDERZEUGNISSE	175	119	64	257	294	158
	ZUSAMMEN	6143	16432	8896	9491	24482	13179
	FERTIGWAREN 7+8	13241	18959	10255	23131	29112	15661
	GEWERBL. WIRTSCHAFT 5-8	13551	19079	10319	32170	29681	15963
	INSGESAMT	85358	24073	12974	150579	37143	19917
	DARUNTER						
	EIGENVEREDELUNG	293	780	419	2230	1283	680
	LOHNVEREDELUNG	3	464	246	3	530	282
	A F G H A N I S T A N						
	E I N F U H R						
1	LEBENDE TIERE	-	-	-	-	-	-
104	SONSTIGE LEBENDE TIERE	-	-	-	-	16	8
	ZUSAMMEN	-	-	-	-	16	8
2	NAHRUNGSMITTEL TIER URSPR						
205	DAERME	683	3381	1818	1178	6169	3299
	ZUSAMMEN	683	3381	1818	1178	6169	3299
3	NAHRUNGSMITTEL PFL URSPR						
307	REIS	-	-	-	10	1	1
310	NICHTOELHALTIGE SAEMEREIEN	1746	274	151	3819	615	329
316	GEMUESE SONST KUECHENGEWAECHSE	-	-	-	7	1	-
317	OBST AUSSER SUEDFRUECHTEN	82	24	13	162	45	24
318	SUEDFRUECHTE	-	-	-	95	55	30
322	GEWUERZE	-	-	-	11	13	7
329	SONST ABFALLERZEUGN VIEHFUETT	-	-	-	172	4	2
331	SONST PFLANZL NAHRUNGSMITTEL	-	-	-	1	1	-
	ZUSAMMEN	1828	298	164	4277	735	393
4	GENUSSMITTEL						
403	TEE	-	-	-	1	1	-
	ZUSAMMEN	-	-	-	1	1	-
	ERNAHRUNGSWIRTSCHAFT 1-4	2511	3679	1982	5456	6921	3700
5	ROHSTOFFE						
503	WOLLE AND TIERHAARE REISSWOLLE	40	618	333	82	1441	773
507	FELLE ZU PELZWERK ROH	84	782	433	333	2279	1237
537	EDELST SCHMUCKST PERLEN ROH	6	176	95	7	900	486
	ZUSAMMEN	130	1576	861	422	4620	2496
7	VORERZEUGNISSE						
701	GEWEBE A SEIDE REYON SYNTH FAD	144	2144	1146	189	2828	1506
703	GEWEBE A WOLLE U AND TIERHAAR	6038	19178	10277	10611	35324	18816
704	GEWEBE AUS BAUMWOLLE	1	13	7	1	15	8
707	FELLE ZU PELZWERK BEARBEITET	-	-	-	13	256	137
713	TEERFARBSTOFFE	1	4	2	1	4	2
730	EDELST SCHMUCKST PERLEN BEARB	-	29	15	-	33	17



SPEZIALHANDEL NACH LAENDERN

NR. DER SYSTEMATIK	WARENBENENNUNG	JULI/DEZEMBER 1989			JANUAR/DEZEMBER 1989		
		DT=100 KG	1000 DM	1000 \$	DT=100 KG	1000 DM	1000 \$
NOCH	AFGHANISTAN	EINFUHR					
	ZUSAMMEN	6184	21368	11447	10815	38460	20486
8	ENDERZEUGNISSE						
	802 STRICKWAREN WOLLE U AND TIERH	1	9	5	1	9	5
	803 STRICKWAREN AUS BAUMWOLLE	18	77	40	43	133	69
	804 SONST KLEIDUNG SEIDE CHEMIEFAS	11	51	27	17	87	46
	805 SONST KLEIDUNG WOLLE AND TIERH	1	4	2	1	4	2
	806 SONST KLEIDUNG AUS BAUMWOLLE	133	374	214	134	379	217
	807 SONST KLEIDUNG FLACHS HANF USW	31	165	86	48	264	137
	809 SONSTIGE SPINNSTOFFWAREN	-	1	-	-	2	-
	811 SCHUHE AUS LEDER	10	36	18	10	36	18
	812 ANDERE LEDERWAREN	7	25	14	8	27	15
	814 BUECHER KARTEN NOTEN BILDER	-	1	1	4	4	2
	815 HOLZWAREN	5	10	5	6	11	6
	816 KAUTSCHUKWAREN	-	-	-	-	1	-
	818 STEINZEUG PORZELLAN U AE WAREN	3	1	-	3	1	-
	819 GLASHWAREN	2	5	2	2	5	2
	820 MESSERSCHMIEDEWAREN	-	-	-	-	1	1
	822 SONSTIGE EISENWAREN	21	9	4	34	14	6
	823 WAREN A KUPFER U KUPFERLEGIER	28	23	12	29	27	13
	824 EDELMETALLW VERGOLDEN VERSILB W	-	13	8	-	15	8
	825 SONST WAREN A UNEDLEN METALLEN	1	2	2	2	6	4
	841 ELEKTROTECHNISCHE ERZEUGNISSE	-	4	1	-	4	1
	843 FEINMECHAN U OPTISCHE ERZEUGN	-	2	1	-	2	1
	845 WAREN AUS KUNSTSTOFFEN	-	-	-	3	4	2
	852 MUSIKINSTRUMENTE	-	1	1	-	3	2
	859 SONSTIGE FAHRZEUGE	5	2	1	5	2	1
	869 SONSTIGE ENDERZEUGNISSE	4	45	24	18	111	59
	ZUSAMMEN	281	860	468	368	1152	617
	FERTIGWAREN 7+8	6465	22228	11915	11183	39612	21103
	GEWERBL. WIRTSCHAFT 5-8	6595	23604	12776	11605	44232	23599
9	AUSSERDEM						
	901 RUECKWAREN	106	224	128	106	236	134
	INSGESAMT	9212	27707	14886	17167	51389	27433
	DARUNTER						
	LOHNVEREDELUNG	399	3112	1637	1097	6585	3458
	PASSIVE VEREDELUNG	-	3	2	-	3	2
	AUSFUHR						
2	NAHRUNGSMITTEL TIER URSPR						
	202 BUTTER	2	1	1	2	1	1
	ZUSAMMEN	2	1	1	2	1	1
3	NAHRUNGSMITTEL PFL URSPR						
	321 KAKAOERZEUGNISSE	8	8	4	8	8	4
	323 ZUCKER	436	132	68	436	132	68
	325 PFLANZL OELE U FETTE Z ERNAEHR	1650	205	108	2725	332	173
	326 MARGARINE U AEHNL SPEISEFETTE	1319	248	142	1337	262	149
	331 SONST PFLANZL NAHRUNGSMITTEL	-	-	-	75	15	8
	ZUSAMMEN	3423	593	322	4581	749	402
4	GENUSSMITTEL						
	407 BRANNTWEIN	141	31	17	142	32	18
	ZUSAMMEN	141	31	17	142	32	18
	ERNAEHRUNGSWIRTSCHAFT 1-4	3566	625	340	4725	782	421
5	ROHSTOFFE						
	505 FLACHS HANF JUTE UND DGL	-	-	-	1	1	1
	506 ABF V GESPINSTWAREN LUMPEN	8388	687	372	14243	1216	652
	513 KAUTSCHUK GUTTAPERCHA BALATA	1969	66	35	2792	104	56
	514 ROHGUMMEN SCHELLACK BALSAME	1	2	1	1	2	1
	532 SONSTIGE STEINE UND ERDEN	-	-	-	25	2	1
	ZUSAMMEN	10358	755	408	17062	1325	711
6	HALBWAREN						
	608 HOLZMASSE ZELLSTOFF	-	-	-	230	36	19
	624 FETTSAEUREN PARAFFIN VASELIN	796	106	56	1261	206	108
	628 KRAFTSTOFFE SCHMIEREOLE ERDGAS	4676	750	391	8786	1543	814
	635 SONSTIGE CHEMISCHE HALBWAREN	21	12	7	83	66	37
	638 SONSTIGE HALBWAREN	-	-	-	64	7	4
	ZUSAMMEN	5493	868	454	10424	1858	982
7	VORERZEUGNISSE						
	701 GEWEBE A SEIDE REYON SYNTH FAD	14	45	24	69	329	175
	702 GEWEBE A ZELLWOLLE SYNTH FASER	67	52	28	67	52	28
	703 GEWEBE A WOLLE U AND TIERHAAR	1	3	2	2	7	4
	704 GEWEBE AUS BAUMWOLLE	2	17	9	8	27	14
	705 GEWEBE AUS FLACHS HANF JUTE	-	1	1	-	1	1
	706 LEDER	172	20	11	172	23	12
	708 PAPIER UND PAPPE	1402	343	191	1416	353	196
	710 STEINZEUG TON PORZELLANERZEUGN	-	-	-	3	8	4
	711 GLAS	10	9	5	32	22	12
	712 KUNSTSTOFFE	600	269	145	1258	488	263
	713 TEERFARBSTOFFE	22	49	25	72	191	100
	714 SONST FARBSTOFFE FARBEN LACKE	850	825	462	969	916	508
	715 DEXTRINE GELATINE UND LEIME	105	42	22	107	45	23
	717 SONST CHEMISCHE VORERZEUGNISSE	222	178	91	482	419	218
	719 STAHLROEHREN	44	13	7	44	13	7
	721 BLECH AUS EISEN	-	-	-	787	141	76
	722 DRAHT AUS EISEN	1	5	3	1	5	3

SPEZIALHANDEL NACH LAENDERN

NR. DER SYSTEMATIK	WARENBENENNUNG	JULI/DEZEMBER 1989			JANUAR/DEZEMBER 1989		
		DT=100 KG	1000 DM	1000 \$	DT=100 KG	1000 DM	1000 \$
NOCH	A F G H A N I S T A N						
	AUSFUHR						
	725 STANGEN BLECHE USW KUPFER	-	-	-	1	2	1
	727 STANGEN BLECHE USW AND UNEDL M	-	-	-	2	3	2
	731 SONSTIGE VORERZEUGNISSE	-	-	-	10	28	15
	ZUSAMMEN	3512	1871	1026	5502	3073	1662
8	ENDERZEUGNISSE						
	801 STRICKWAREN SEIDE CHEMIEFASERN	-	-	-	3	12	6
	804 SONST KLEIDUNG SEIDE CHEMIEFAS	-	1	-	-	1	-
	805 SONST KLEIDUNG WOLLE AND TIERH	1	1	-	1	1	-
	809 SONSTIGE SPINNSTOFFWAREN	1	4	2	1	4	2
	810 PELZWAREN	-	6	3	-	9	4
	811 SCHUHE AUS LEDER	9	61	36	44	202	112
	812 ANDERE LEDERWAREN	-	-	-	-	2	1
	813 PAPIERWAREN	45	54	30	56	72	38
	814 BUECHER KARTEN NOTEN BILDER	14	13	9	58	123	68
	815 HOLZWAREN	2	2	-	2	2	-
	816 KAUTSCHUKWAREN	170	137	74	291	211	114
	819 GLASWAREN	298	387	211	307	520	280
	821 WERKZEUGE LANDWIRTSCH GERAETE	13	26	13	16	67	34
	822 SONSTIGE EISENWAREN	36	31	16	180	370	193
	823 WAREN A KUPFER U KUPFERLEGIER	2	4	2	24	48	25
	825 SONST WAREN A UNEDLEN METALLEN	22	21	10	116	113	59
	826 WERKZEUGMASCHINEN WALZWERKSANL	3	19	9	8	48	24
	827 TEXTIL LEDERINDUSTRIEMASCHINEN	2	30	16	164	221	119
	828 LANDMASCHINEN U ACKERSCHLEPPER	4	8	4	4	8	4
	830 KRAFTMASCHINEN	2	5	2	7	112	60
	831 PUMPEN DRUCKLUFTMASCHINEN	49	282	152	2017	2070	1111
	832 FOERDERMITTEL	7	9	6	47	78	41
	833 PAPIER UND DRUCKMASCHINEN	15	49	25	22	97	51
	834 BUEROMASCHINEN	-	14	8	-	14	8
	835 NAHRUNGSMITTELINDUSTRIEMASCHIN	-	-	-	599	841	454
	836 SONSTIGE MASCHINEN	214	485	266	400	1106	591
	841 ELEKTROTECHNISCHE ERZEUGNISSE	1484	1142	612	3467	4276	2288
	842 UHREN	1	8	4	1	8	4
	843 FEINMECHAN U OPTISCHE ERZEUGN	30	1158	626	32	1226	662
	844 WACHSWAREN UND SEIFEN	383	124	65	383	124	65
	845 WAREN AUS KUNSTSTOFFEN	160	102	55	412	355	188
	847 PHOTOCHEMISCHE ERZEUGNISSE	9	21	11	12	30	16
	848 BLEISTIFTE U CHEM BUEROBEDARF	102	5	3	102	5	3
	849 PHARMAZEUTISCHE ERZEUGNISSE	399	1399	758	862	2372	1271
	850 KOSMETISCHE ERZEUGNISSE	558	399	215	792	535	288
	851 SONSTIGE CHEMISCHE ERZEUGNISSE	1255	632	350	3769	1287	698
	852 MUSIKINSTRUMENTE	-	2	1	-	2	1
	857 KRAFTFAHRZEUGE	13442	1959	1055	28864	4047	2159
	859 SONSTIGE FAHRZEUGE	-	-	-	88	3	2
	869 SONSTIGE ENDERZEUGNISSE	1990	2886	1570	3416	5044	2670
	ZUSAMMEN	20662	11486	6219	46577	25666	13714
	FERTIGWAREN 7+8	24174	13957	7245	52079	28739	15376
	GEWERBL. WIRTSCHAFT 5-8	40025	14980	8107	79565	31922	17069
9	AUSSERDEM						
	902 ERSATZLIEFERUNGEN	-	7	4	2	11	6
	DARUNTER						
	EIGENVEREDELUNG	1360	428	236	1429	443	245
	PASSIVE VEREDELUNG	5	37	20	5	37	20
	INSGESAMT	43591	15612	8451	84292	32715	17496
	P A K I S T A N						
	E I N F U H R						
1	LEBENDE TIERE						
	104 SONSTIGE LEBENDE TIERE	-	5	3	8	62	33
	ZUSAMMEN	-	5	3	8	62	33
2	NAHRUNGSMITTEL TIER URSPR						
	205 DAERME	574	4907	2633	1218	10166	5392
	206 FISCHE UND FISCHZUBEREITUNGEN	1131	1188	639	1668	1867	998
	211 FISCHMEHL UND DGL	-	-	-	3015	247	135
	ZUSAMMEN	1705	6095	3272	5901	12280	6525
3	NAHRUNGSMITTEL PFL URSPR						
	307 REIS	180	27	15	417	75	40
	310 NICHTOELHALTIGE SAEMEREIEN	188	38	20	373	83	43
	314 KARTOFFELN	-	-	-	2	1	-
	316 GEMUESE SONST KUECHENGEWAECHSE	114	156	83	205	577	304
	317 OBST AUSSER SUEDFRUECHTEN	177	53	29	285	77	41
	318 SUEDFRUECHTE	730	165	87	949	376	198
	319 GEMUESE OBSTKONSERV FRUCHTSAFT	-	-	-	11	3	1
	322 GEMUERZE	203	75	40	502	170	90
	324 DELFRUECHTE ZUR ERNAEHRUNG	650	195	70	843	160	83
	329 SONST ABFALLERZEUGN VIEHFUETT	668089	9048	4818	1312877	17600	9319
	331 SONST PFLANZL NAHRUNGSMITTEL	21	5	2	30	8	3
	ZUSAMMEN	670352	9702	5164	1316494	19130	10122
	ERNAEHRUNGSWIRTSCHAFT 1-4	672057	15802	8439	1322403	31472	16680
5	ROHSTOFFE						
	502 ZELLWOLLE SYNTHET FASERN U ABF	-	-	-	160	16	8
	503 WOLLE AND TIERHAARE REISSWOLLE	1667	334	179	3061	605	325
	504 BAUMWOLLE REISSBAUMWOLLE ABF	17242	4662	2446	95829	21435	11237
	506 ABF V GESPINSTWAREN LUMPEN	108	44	24	282	108	58

SPEZIALHANDEL NACH LAENDERN

NR. DER SYSTEMATIK	WARENBEZEICHNUNG	JULI/DEZEMBER 1989			JANUAR/DEZEMBER 1989		
		DT=100 KG	1000 DM	1000 \$	DT=100 KG	1000 DM	1000 \$
NOCH	P A K I S T A N						
	EINFUHR						
	507 FELLE ZU PELZWERK ROH	-	-	-	1	6	3
	508 ANDERE FELLE UND HAUTE	29	144	77	30	156	81
	512 PFLANZL STOFFE Z FAERB OD GERB	110	34	18	250	67	35
	514 ROHGUMMEN SCHELLACK BALSAME	99	70	37	359	127	67
	515 DELFRUECHTE FUER TECHN OELE	11441	1155	615	16583	1666	874
	532 SONSTIGE STEINE UND ERDEN	-	-	-	426	16	8
	534 SONST ROHSTOFFE F CHEM ERZEUGN	21483	2986	1609	37643	5958	2856
	587 EDELST SCHMUCKST PERLEN ROH	160	4203	2266	271	6068	3255
	ZUSAMMEN	52339	13632	7271	154895	35628	18810
6	HALBWAREN						
	603 GESPINSTE A ZELLW SYNTH FASER	-	-	-	147	71	36
	605 GESPINSTE AUS BAUMWOLLE	9387	4510	2412	24072	11500	6165
	611 ZEMENT	-	-	-	8	3	2
	612 SONST MINERALISCHE BAUSTOFFE	25	8	5	25	8	5
	618 KUPFER ROH AUCH LEGIERUNGEN	-	-	-	476	205	110
	638 SONSTIGE HALBWAREN	2	2212	1187	2	2212	1187
	ZUSAMMEN	9414	6730	3604	24730	13999	7505
7	VORERZEUGNISSE						
	701 GEWEBE A SEIDE REYON SYNTH FAD	10	165	90	10	183	100
	702 GEWEBE A ZELLWOLLE SYNTH FASER	3887	2456	1338	12176	7411	3964
	703 GEWEBE A WOLLE U AND TIERHAAR	6521	34784	18672	13850	77915	41576
	704 GEWEBE AUS BAUMWOLLE	13735	9892	5334	46035	30146	16142
	705 GEWEBE AUS FLACHS HANF JUTE	113	298	159	408	601	318
	706 LEDER	3286	19990	10739	5523	34287	18311
	707 FELLE ZU PELZWERK BEARBEITET	12	83	42	12	83	42
	709 FURNIERE SPERRHOLZ U DGL	1	2	1	1	2	1
	712 KUNSTSTOFFE	-	-	-	63	56	30
	713 TEERFARBSTOFFE	2	8	4	22	71	36
	715 DEXTRINE GELATINE UND LEIME	560	420	219	1270	888	464
	716 SPRENGSTOFFE SCHIESSBED ZUENDW	8	8	4	37	41	21
	717 SONST CHEMISCHE VORERZEUGNISSE	118	20	12	118	20	12
	725 STANGEN BLECHE USW KUPFER	-	-	-	2	4	2
	730 EDELST SCHMUCKST PERLEN BEARB	13	442	240	14	475	257
	ZUSAMMEN	28266	68568	36854	79541	152183	81276
8	ENDERZEUGNISSE						
	801 STRICKWAREN SEIDE CHEMIEFASERN	848	1675	904	1645	3573	1907
	802 STRICKWAREN WOLLE U AND TIERH	11	16	8	33	52	26
	803 STRICKWAREN AUS BAUMWOLLE	19715	31301	16747	47108	73768	39348
	804 SONST KLEIDUNG SEIDE CHEMIEFAS	3993	13553	7354	6528	23238	12449
	805 SONST KLEIDUNG WOLLE AND TIERH	7	27	15	10	31	17
	806 SONST KLEIDUNG AUS BAUMWOLLE	41230	57287	30776	92830	129149	68784
	807 SONST KLEIDUNG FLACHS HANF USW	755	1830	966	1529	3405	1807
	808 HUETE	19	57	32	24	71	39
	809 SONSTIGE SPINNSTOFFWAREN	463	476	256	2140	2051	1090
	811 SCHUHE AUS LEDER	294	2321	1248	984	5588	2979
	812 ANDERE LEDERWAREN	15522	40439	21651	27786	78957	42046
	813 PAPIERWAREN	10	26	14	20	33	17
	814 BUECHER KARTEN NOTEN BILDER	11	32	14	36	76	35
	815 HOLZWAREN	231	145	76	413	303	152
	816 KAUTSCHUKWAREN	59	343	183	159	671	356
	817 STEINWAREN	152	79	45	220	111	61
	818 STEINZEUG PORZELLAN U AE WAREN	11	2	1	20	14	7
	819 GLASWAREN	7	8	4	41	37	20
	820 MESSERSCHMIEDEWAREN	350	927	496	664	1818	969
	821 WERKZEUGE LANDWIRTSCH GERAETE	40	171	93	81	342	182
	822 SONSTIGE EISENWAREN	4509	932	501	10127	1926	1023
	823 WAREN A KUPFER U KUPFERLEGIER	67	91	50	70	96	52
	824 EDELMETALLW VERGOLD VERSILB W	1	14	8	1	51	28
	825 SONST WAREN A UNEDLEN METALLEN	48	85	45	124	185	100
	826 WERKZEUGMASCHINEN WALZWERKSANL	5	40	20	5	40	20
	827 TEXTIL LEDERINDUSTRIEMASCHINEN	-	-	-	28	55	30
	830 KRAFTMASCHINEN	28	1210	641	124	2895	1499
	831 PUMPEN DRUCKLUFTMASCHINEN	5	30	17	5	30	17
	833 PAPIER UND DRUCKMASCHINEN	6	3	2	6	3	2
	834 BUEROMASCHINEN	-	-	-	2	62	33
	836 SONSTIGE MASCHINEN	6	15	8	17	52	28
	841 ELEKTROTECHNISCHE ERZEUGNISSE	126	365	191	206	740	391
	842 UHREN	-	-	-	4	2	2
	843 FEINMECHAN U OPTISCHE ERZEUGN	634	5145	2771	1327	10734	5731
	845 WAREN AUS KUNSTSTOFFEN	14	29	16	262	105	58
	849 PHARMAZEUTISCHE ERZEUGNISSE	1	4	2	1	6	3
	850 KOSMETISCHE ERZEUGNISSE	15	7	4	31	14	7
	852 MUSIKINSTRUMENTE	28	64	32	53	121	61
	853 KINDERSPIELZEUG CHRISTBAUMSCHM	384	620	331	606	966	513
	856 LUFTFAHRZEUGE	1	187	96	4	567	291
	857 KRAFTFAHRZEUGE	2051	536	287	2072	576	308
	859 SONSTIGE FAHRZEUGE	195	32	16	220	35	18
	869 SONSTIGE ENDERZEUGNISSE	2507	5852	3128	5011	11406	6061
	ZUSAMMEN	94359	165976	89049	202578	353955	188567
	FERTIGWAREN 7+8	122625	234544	125903	282119	506138	269843
	GEWERBL. WIRTSCHAFT 5-8	184378	254906	136778	461744	555765	296158
9	AUSSERDEM						
	901 RUECKWAREN	2933	1557	837	3841	9890	5309
	INSGESAMT	859368	272265	146054	1787988	597127	318147
	DARUNTER						
	EIGENVEREDELUNG	1069	689	377	1085	846	461
	LOHNVEREDELUNG	2208	2162	1146	2337	4445	2317
	PASSIVE VEREDELUNG	199	2298	1235	479	4864	2596

SPEZIALHANDEL NACH LAENDERN

NR. DER SYSTEMATIK	WARENBENENNUNG	JULI/DEZEMBER 1989			JANUAR/DEZEMBER 1989		
		DT=100 KG	1000 DM	1000 \$	DT=100 KG	1000 DM	1000 \$
NOCH PAKISTAN							
AUSFUHR							
1	LEBENDE TIERE						
104	SONSTIGE LEBENDE TIERE	47	373	208	123	998	539
	ZUSAMMEN	47	373	208	123	998	539
2	NAHRUNGSMITTEL TIER URSPR						
201	MILCH	4130	1171	640	4130	1171	640
202	BUTTER	-	1	-	-	1	-
203	KAESE	-	-	-	189	55	30
210	HONIG	612	187	103	1031	313	170
	ZUSAMMEN	4742	1359	743	5350	1540	840
3	NAHRUNGSMITTEL PFL URSPR						
301	WEIZEN	-	-	-	250000	7478	3834
310	NICHTOELHALTIGE SAEMEREIEN	457	414	221	457	422	225
311	HUELSENFRUECHTE ZUR ERNAEHRUNG	-	-	-	31	12	7
319	GEMUESE OBSTKONSERV FRUCHTSAFT	-	1	1	1	4	3
321	KAKAOERZEUGNISSE	10	3	1	10	3	1
323	ZUCKER	10833	972	535	25389	1827	990
325	PFLANZL OELE U FETTE Z ERNAEHR	-	-	-	18000	1842	988
326	MARGARINE U AEHNL SPEISEFETTE	14	9	6	15	10	6
329	SONST ABFALLERZEUGN VIEHFUETT	2001	332	175	4884	866	456
331	SONST PFLANZL NAHRUNGSMITTEL	205	151	82	553	464	246
332	LEB PFLANZEN ZIERGAERT ERZEUGN	-	2	1	-	2	1
	ZUSAMMEN	13520	1884	1022	299340	12930	6757
4	GENUSSMITTEL						
402	KAFFEE	20	13	7	20	13	7
405	TABAKERZEUGNISSE	-	2	1	-	2	1
406	BIER	88	19	11	226	46	25
407	BRANNTWEIN	16	12	5	21	20	9
408	WEIN	6	5	1	48	25	12
	ZUSAMMEN	130	51	25	315	106	54
	ERNAEHRUNGSWIRTSCHAFT 1-4	18439	3667	1998	305128	15574	8190
5	ROHSTOFFE						
502	ZELLWOLLE SYNTHET FASERN U ABF	8410	2575	1379	16370	5237	2775
504	BAUMWOLLE REISSBAUMWOLLE ABF	1546	795	434	2230	1198	638
506	ABF V GESPINSTWAREN LUMPEN	26188	2033	1074	52635	4515	2377
508	ANDERE FELLE UND HAEUTE	-	-	-	3	1	1
513	KAUTSCHUK GUTTAPERCHA BALATA	1829	64	34	3649	131	69
514	ROHGUMMEN SCHELLACK BALSAME	24	60	32	115	151	80
521	MANGANERZE	840	62	34	2314	161	87
530	SPEISE UND INDUSTRIESALZ	444	51	28	593	67	36
532	SONSTIGE STEINE UND ERDEN	9990	1044	545	23012	1472	771
534	SONST ROHSTOFFE F CHEM ERZEUGN	1054	117	61	1800	245	130
537	EDELST SCHMUCKST PERLEN ROH	-	2	1	-	10	5
538	SONST ROHSTOFFE AUCH ABFAELLE	-	-	-	1077	58	31
	ZUSAMMEN	50325	6803	3622	103798	13246	7000
6	HALBWAREN						
602	REYON SYNTHET FAEDEN AUCH GEZW	1390	781	415	6383	3676	1962
603	GESPINSTE A ZELLWOLLE SYNTH FASER	515	230	123	1363	699	376
606	GESPINSTE A FLACHS HANF JUTE	-	1	1	11	5	3
607	BAU UND NUTZHOELZ SCHNITTHOELZ	-	-	-	128	12	7
608	HOLZMASSE ZELLSTOFF	3242	543	289	6863	1035	557
609	KAUTSCHUK BEARBEITET	435	420	217	1256	1081	561
610	GLASMASSE ROHGLAS	1757	375	199	4450	915	481
611	ZEMENT	10055	158	84	17349	300	161
612	SONST MINERALISCHE BAUSTOFFE	15793	3192	1702	33033	5251	2782
614	ALTEISEN SCHROTT	-	-	-	115861	3278	1855
615	FERROLEGIERUNGEN	1204	286	154	5429	1065	570
616	EISENHALBZEUG	353	80	45	2881	305	160
617	ALUMINIUM ROH AUCH LEGIERUNGEN	22588	2857	1525	38220	5173	2752
618	KUPFER ROH AUCH LEGIERUNGEN	529	237	126	1041	364	194
619	NICKEL ROH AUCH LEGIERUNGEN	10	28	15	89	241	130
620	BLEI ROH AUCH LEGIERUNGEN	18	13	7	120	24	13
621	ZINN ROH AUCH LEGIERUNGEN	-	-	-	20	31	17
622	ZINK ROH AUCH LEGIERUNGEN	1242	239	124	3854	509	265
623	SONST UNEDLE METALLE ROH	4	18	10	92	188	99
624	FETTSAEUREN PARAFFIN VASELIN	2777	618	324	5537	1321	696
625	SONST TECHNISCHE FETTE U OELE	535	132	70	1261	287	153
627	RUECKST D ERDOEL U TEERDESTILL	169	11	7	323	23	13
628	KRAFTSTOFFE SCHMIEROLE ERDGAS	1253	1152	617	2576	1617	865
629	TEER U TEERDESTILL ERZEUGNISSE	631	177	94	1627	473	251
630	AUFBEREITETE KALIDUENGEMITTEL	7	4	2	30	16	9
633	STICKSTOFF A N G DUENGEMITTEL	44	11	7	200	39	21
635	SONSTIGE CHEMISCHE HALBWAREN	17115	2544	1355	29477	4757	2522
638	SONSTIGE HALBWAREN	461	72	39	1482	206	108
	ZUSAMMEN	82127	14179	7551	280956	32891	17383
7	VORERZEUGNISSE						
701	GEWEBE A SEIDE REYON SYNTH FAD	104	229	122	251	445	235
702	GEWEBE A ZELLWOLLE SYNTH FASER	3	75	40	25	324	170
703	GEWEBE A WOLLE U AND TIERHAAR	1	4	2	1	4	2
704	GEWEBE AUS BAUMWOLLE	360	403	212	384	446	234
705	GEWEBE AUS FLACHS HANF JUTE	864	155	84	2754	328	174
706	LEDER	23	78	41	33	134	69
708	PAPIER UND PAPPE	17796	3497	1866	42573	8477	4516
709	FURNIERE SPERRHOELZ U DGL	49	16	9	100	33	17

SPEZIALHANDEL NACH LAENDERN

NR. DER SYSTEMATIK	WARENBEKENNUNG	JULI/DEZEMBER 1989			JANUAR/DEZEMBER 1989		
		DT-100 KG	1000 DM	1000 \$	DT-100 KG	1000 DM	1000 \$
NOCH	PAKISTAN						
	AUSFUHR						
710	STEINZEUG TON PORZELLANERZEUGN	169	230	127	348	496	269
711	GLAS	86	153	80	421	505	268
712	KUNSTSTOFFE	49626	16785	8966	96213	33495	17815
713	TEERFARBSTOFFE	4713	10242	5515	8662	19764	10556
714	SONST FARBSTOFFE FARBEN LACKE	4024	2623	1408	10355	6158	3262
715	DEXTRINE GELATINE UND LEIME	979	460	244	1841	847	450
716	SPRENGSTOFFE SCHIESSBED ZUENDW	59	139	74	454	616	330
717	SONST CHEMISCHE VORERZEUGNISSE	53204	16182	8737	113332	33210	17711
718	GUSSROEHREN	2	1	-	3	2	-
719	STAHLROEHREN	4807	1435	772	13948	4417	2382
720	STAB UND FORMEISEN	28821	5001	2661	55921	9694	5145
721	BLECH AUS EISEN	162825	16778	9047	316388	31167	18647
722	DRAHT AUS EISEN	8268	836	439	16612	1797	946
723	EISENBAHNOBERBAUMATERIAL	19116	584	319	19186	586	326
724	SCHMIEDB GUSS SCHMIEDESTUECKE	1050	890	468	1554	1072	562
725	STANGEN BLECHE USW KUPFER	2261	2110	1110	12036	8386	4487
726	STANGEN BLECHE USW ALUMINIUM	572	428	226	1181	1005	534
727	STANGEN BLECHE USW AND UNEDL M	40	1080	575	90	1899	1005
728	STANGEN BLECHE USW EDELMETALLE	27	122	62	34	156	80
730	EDELST SCHMUCKST PERLEN BEARB	-	2	1	1	7	3
731	SONSTIGE VORERZEUGNISSE	66	255	135	254	649	341
	ZUSAMMEN	359915	80773	43342	714955	166129	88536
8	ENDERZEUGNISSE						
801	STRICKWAREN SEIDE CHEMIEFASERN	2	41	23	3	67	36
803	STRICKWAREN AUS BAUMWOLLE	72	182	98	198	379	205
804	SONST KLEIDUNG SEIDE CHEMIEFAS	-	6	1	1	12	3
805	SONST KLEIDUNG WOLLE AND TIERH	-	-	-	21	38	20
806	SONST KLEIDUNG AUS BAUMWOLLE	12	31	16	19	52	27
807	SONST KLEIDUNG FLACHS HANF USW	-	6	3	-	8	4
809	SONSTIGE SPINNSTOFFWAREN	216	783	411	450	1196	633
810	PELZWAREN	-	2	1	-	5	2
811	SCHUHE AUS LEDER	-	3	-	-	4	-
812	ANDERE LEDERWAREN	1	17	10	6	91	45
813	PAPIERWAREN	3014	1256	669	6901	2833	1500
814	BUECHER KARTEN NOTEN BILDER	83	229	123	462	1568	840
815	HOLZWAREN	1272	464	246	2157	949	504
816	KAUTSCHUKWAREN	334	678	362	845	1807	957
817	STEINWAREN	733	720	381	1274	1203	635
818	STEINZEUG PORZELLAN U AE WAREN	78	239	123	129	328	171
819	GLASWAREN	407	710	379	845	1606	851
820	MESSERSCHMIEDEWAREN	36	92	49	46	126	68
821	WERKZEUGE LANDWIRTSCH GERAETE	336	1246	659	663	2742	1457
822	SONSTIGE EISENWAREN	138938	22130	11702	500498	77548	40556
823	WAREN A KUPFER U KUPFERLEGIER	193	235	123	454	512	271
824	EDELMETALLW VERGOLD VERSILB W	1	2650	1443	1	4443	2348
825	SONST WAREN A UNEDLEN METALLEN	4656	4130	2231	12793	10702	5709
826	WERKZEUGMASCHINEN HALZWERKSANL	1262	3455	1816	7834	23208	11948
827	TEXTIL LEDERINDUSTRIEMASCHINEN	23380	47424	25513	49952	100575	53538
828	LANDMASCHINEN U ACKERSCHLEPPER	349	1043	553	438	1359	722
830	KRAFTMASCHINEN	1087	14077	7389	1921	17584	9201
831	PUMPEN DRUCKLUFTMASCHINEN	1326	5559	2982	3617	11900	6339
832	FOERDERMITTEL	1187	2196	1185	2447	4428	2376
833	PAPIER UND DRUCKMASCHINEN	484	1617	880	1245	5277	2778
834	BUEROMASCHINEN	164	6176	3497	352	12046	6564
835	NAHRUNGSMITTELINDUSTRIEMASCHIN	567	4046	2204	858	5189	2801
836	SONSTIGE MASCHINEN	11007	37816	20239	18307	58298	31081
841	ELEKTROTECHNISCHE ERZEUGNISSE	13154	96022	51652	22070	190481	101620
842	UHREN	3	118	64	12	204	109
843	FEINMECHAN U OPTISCHE ERZEUGN	1203	10096	5441	1944	19710	10460
844	WACHSWAREN UND SEIFEN	2	13	6	9	16	8
845	WAREN AUS KUNSTSTOFFEN	1028	1891	1005	1901	3548	1874
846	SPIELFILME BEL FILME PLATTEN	-	3	2	-	9	4
847	PHOTOCHEMISCHE ERZEUGNISSE	1247	2228	1196	2968	4335	2328
848	BLEISTIFTE U CHEM BUEROBEDARF	769	535	293	1545	1140	608
849	PHARMAZEUTISCHE ERZEUGNISSE	4685	24760	13305	11420	55932	29679
850	KOSMETISCHE ERZEUGNISSE	5	3	3	7	8	6
851	SONSTIGE CHEMISCHE ERZEUGNISSE	55555	20136	10738	121860	44509	23536
852	MUSIKINSTRUMENTE	-	-	-	-	4	2
853	KINDERSPIELZEUG CHRISTBAUMSCHM	12	9	5	33	100	54
856	LUFTFAHRZEUGE	8	1560	828	25	2761	1465
857	KRAFTFAHRZEUGE	23734	28921	15439	33269	48185	25706
859	SONSTIGE FAHRZEUGE	1283	541	280	2504	1783	952
869	SONSTIGE ENDERZEUGNISSE	1333	6705	3772	1998	8302	4613
	ZUSAMMEN	295218	352800	189340	816302	729110	387214
	FERTIGWAREN 7+8	655133	433573	232682	1531257	895239	476750
	GEWERBL. WIRTSCHAFT 5-8	787585	454555	243855	1816011	941376	500133
9	AUSSERDEM						
901	RUECKWAREN	5	111	61	22	258	141
902	ERSATZLIEFERUNGEN	69	359	196	94	631	339
	INSGESAMT	806098	458692	246110	2221255	957839	508803
	DARUNTER						
	EIGENVEREDELUNG	24304	20702	11142	58279	44408	23667
	LOHNVEREDELUNG	941	5869	3027	1203	6639	3437
	PASSIVE VEREDELUNG	494	2310	1244	720	3551	1895

## SPEZIALHANDEL NACH LAENDERN

NR. DER SYSTEMATIK	WARENBENENNUNG	JULI/DEZEMBER 1989			JANUAR/DEZEMBER 1989		
		DT=100 KG	1000 DM	1000 \$	DT=100 KG	1000 DM	1000 \$
INDIEN							
EINFUHR							
1	LEBENDE TIERE						
104	SONSTIGE LEBENDE TIERE	8	70	37	18	197	104
	ZUSAMMEN	8	70	37	18	197	104
2	NAHRUNGSMITTEL TIER URSPR						
205	DAERME	71	193	104	179	508	270
206	FISCHE UND FISCHZUBEREITUNGEN	2663	2190	1176	5191	4031	2151
	ZUSAMMEN	2734	2383	1280	5364	4539	2421
3	NAHRUNGSMITTEL PFL URSPR						
306	HIRSE UND SONSTIGES GETREIDE	100	20	11	100	20	11
307	REIS	6569	1527	826	11823	2861	1530
308	MUELLEREIERZEUGNISSE	81	16	9	188	39	20
310	NICHTOELHAELTIGE SAEMEREIEN	929	158	83	1404	246	130
311	HUELSENFRUECHTE ZUR ERNAEHRUNG	557	106	56	1048	192	100
312	HUELSENFR ZUR VIEHFUETTERUNG	63	10	5	95	14	7
316	GEMUESE SONST KUECHENGEMUESE	3847	1569	839	6765	2464	1307
317	OBST AUSSER SUEDFRUECHTEN	1542	756	413	2815	1319	713
318	SUEDFRUECHTE	15355	14842	7940	24922	24696	13121
319	GEMUESE OBSTKONSERV FRUCHTSAFT	9460	2159	1157	19637	4439	2358
322	GEWUERZE	7912	2660	1414	13951	5141	2732
323	ZUCKER	100023	12921	6823	100027	12922	6824
324	OELFRUECHTE ZUR ERNAEHRUNG	15803	2396	1273	32416	4693	2472
325	PFLANZL OELE U FETTE Z ERNAEHR	894	324	173	906	331	175
326	MARGARINE U AEHNL SPEISEFETTE	49	24	13	70	31	16
327	OELKUCHEN	75234	1313	710	112048	4178	2197
329	SONST ABFALLERZEUGN VIEHFUETT	178877	2172	1156	458512	5732	3046
331	SONST PFLANZL NAHRUNGSMITTEL	154	82	37	570	226	114
332	LEB PFLANZEN ZIERGAERT ERZEUGN	2372	1111	585	5484	2376	1250
	ZUSAMMEN	419821	44166	23523	792781	71920	38123
4	GENUSSMITTEL						
402	KAFFEE	29776	12674	6752	68713	30652	16210
403	TEE	28771	25708	13839	52440	46513	24859
404	ROHTABAK	1125	630	338	7159	4192	2155
405	TABAKERZEUGNISSE	1	1	-	4	6	3
407	BRANNTWEIN	4924	420	240	4935	425	242
408	WEIN	-	-	-	1	2	1
	ZUSAMMEN	64597	39433	21169	133252	81790	43470
	ERNAEHRUNGSWIRTSCHAFT 1-4	487160	86052	46009	931415	158446	84118
5	ROHSTOFFE						
501	ABFALLSEIDE SEIDENGEHAEUSE	158	362	200	377	638	344
502	ZELLWOLLE SYNTHET FASERN U ABF	26866	4591	2429	29901	5119	2706
503	WOLLE AND TIERHAARE REISSWOLLE	783	979	533	1227	1492	809
504	BAUMWOLLE REISSBAUMWOLLE ABF	1007	226	121	1318	295	158
505	FLACHS HANF JUTE UND DGL	-	-	-	940	43	23
506	ABF V GESPINSTWAREN LUMPEN	502	276	148	1069	508	272
508	ANDERE FELLE UND HAUTE	2	2	1	10	8	4
509	BETTFEDERN	-	-	-	7	27	15
512	PFLANZL STOFFE Z FAERB OD GERB	240	50	28	715	141	79
513	KAUTSCHUK GUTTAPERCHA BALATA	-	-	-	320	77	40
514	ROHGUMMEN SCHELLACK BALSAME	5689	3568	1941	15228	6646	3563
515	OELFRUECHTE FUER TECHN OELE	248	22	12	1490	120	63
518	ERDOEL ROH	209810	6184	3552	209810	6184	3552
519	EISENERZE	1124898	9126	4853	2331258	17448	9349
520	ABBRAENDE SCHLACKEN FE MN HALT	-	1	-	1	1	-
528	SONSTIGE ERZE UND METALLASCHEN	403	686	358	277577	7811	4170
532	SONSTIGE STEINE UND ERDEN	322843	14653	7840	680910	29635	15710
534	SONST ROHSTOFFE F CHEM ERZEUGN	169841	12748	6819	221382	21204	11259
536	PFLANZL FLECHT U POLSTERSTOFFE	349	59	32	840	150	80
537	EDELST SCHMUCKST PERLEN ROH	76	342	181	389	1192	622
538	SONST ROHSTOFFE AUCH ABFAELLE	19785	1965	1044	36894	3792	2001
	ZUSAMMEN	1883501	55840	30092	3811663	102531	54819
6	HALBWAREN						
601	ROHSEIDE UND SEIDENGESPINSTE	-	1	-	1	14	7
602	REYON SYNTHET FAEDEN AUCH GEZW	655	920	487	1557	2084	1108
603	GESPINSTE A ZELLW SYNTH FASER	832	537	285	1884	1261	669
604	GESPINSTE WOLLE U AND TIERHAAR	-	-	-	4	5	3
605	GESPINSTE AUS BAUMWOLLE	12779	8288	4441	27400	18268	9731
606	GESPINSTE A FLACHS HANF JUTE	17806	2761	1484	32621	4926	2632
607	BAU UND NUTZHOELZ SCHNITTHOELZ	495	224	119	1249	531	281
612	SONST MINERALISCHE BAUSTOFFE	73026	2427	1302	99848	3364	1799
614	ALTEISEN SCHROTT	2	2	1	2	2	1
615	FERROLEGIERUNGEN	34476	7363	4022	155174	33218	17819
616	EISENHALBZEUG	-	1	-	344	1616	856
617	ALUMINIUM ROH AUCH LEGIERUNGEN	537	187	102	1444	577	311
618	KUPFER ROH AUCH LEGIERUNGEN	-	-	-	1	2	1
620	BLEI ROH AUCH LEGIERUNGEN	-	-	-	1	2	1
624	FETTSAEUREN PARAFFIN VASELIN	1835	599	321	414	140	76
625	SONST TECHNISCHE FETTE U OELE	17065	3456	1846	3689	1230	654
628	KRAFTSTOFFE SCHMIEROELE ERDGAS	489389	19981	10736	27956	5629	2945
635	SONSTIGE CHEMISCHE HALBWAREN	1354	152	82	489389	19981	10736
638	SONSTIGE HALBWAREN	12	122	64	2847	354	191
	ZUSAMMEN	650263	47021	25292	845846	94571	50550
7	VORERZEUGNISSE						
701	GEWEBE A SEIDE REYON SYNTH FAD	4212	35988	19276	9746	71301	37947
702	GEWEBE A ZELLWOLLE SYNTH FASER	2275	1736	934	2818	2214	1187

## SPEZIALHANDEL NACH LAENDERN

NR. DER SYSTEMATIK	WARENBEKENNUNG	JULI/DEZEMBER 1989			JANUAR/DEZEMBER 1989		
		DT=100 KG	1000 DM	1000 \$	DT=100 KG	1000 DM	1000 \$
NOCH	I N D I E N						
	EINFUHR						
703	GEWEBE A WOLLE U AND TIERHAAR	51415	143228	76630	109194	291841	155322
704	GEWEBE AUS BAUMWOLLE	37100	42316	22749	92965	92383	49395
705	GEWEBE AUS FLACHS HANF JUTE	31876	12435	6673	63345	24656	13132
706	LEDER	7822	38790	20757	17831	85441	45491
708	PAPIER UND PAPPE	4	2	2	135	37	21
709	FURNIERE SPERRHOLZ U DGL	317	369	189	896	943	489
710	STEINZEUG TON PORZELLANERZEUGN	6	381	203	13	767	408
712	KUNSTSTOFFE	325	172	90	702	387	203
713	TEERFARBSTOFFE	3616	7107	3807	6697	12807	6829
714	SONST FARBSTOFFE FARBEN LACKE	619	321	173	1156	486	261
716	SPRENGSTOFFE SCHIESSBED ZUENDW	-	-	-	5	6	3
717	SONST CHEMISCHE VORERZEUGNISSE	18064	16875	8920	36153	36200	19145
719	STAHLROEHREN	15	5	3	15	5	3
720	STAB UND FORMEISEN	13649	8458	4501	22475	13278	7025
721	BLECH AUS EISEN	843	184	96	268909	21945	11450
722	DRAHT AUS EISEN	958	599	325	1511	809	436
724	SCHMIEDB GUSS SCHMIEDESTUECKE	21	81	44	31	97	53
725	STANGEN BLECHE USW KUPFER	10	19	10	159	76	39
726	STANGEN BLECHE USW ALUMINIUM	401	210	109	993	496	262
727	STANGEN BLECHE USW AND UNEDL M	12	482	258	23	894	475
730	EDELST SCHMUCKST PERLEN BEARB	59	61215	32612	68	122003	64722
731	SONSTIGE VORERZEUGNISSE	68	24	13	99	33	18
	ZUSAMMEN	173661	370997	198374	635999	779105	414316
8	ENDERZEUGNISSE						
801	STRICKWAREN SEIDE CHEMIEFASERN	853	2555	1354	1506	5051	2665
802	STRICKWAREN WOLLE U AND TIERH	20	84	44	32	204	106
803	STRICKWAREN AUS BAUMWOLLE	10903	30568	16211	33638	94315	49958
804	SONST KLEIDUNG SEIDE CHEMIEFAS	29310	145009	77809	52207	263244	140134
805	SONST KLEIDUNG WOLLE AND TIERH	29	200	107	78	426	224
806	SONST KLEIDUNG AUS BAUMWOLLE	39265	114681	61022	91036	271363	144044
807	SONST KLEIDUNG FLACHS HANF USW	1147	10147	5406	2685	28904	15287
808	HUETE	4	16	9	4	18	10
809	SONSTIGE SPINNSTOFFWAREN	1513	868	471	2090	1444	765
810	PELZWAREN	2	8	5	21	196	107
811	SCHUHE AUS LEGER	9019	46465	24843	25862	113040	60192
812	ANDERE LEDERWAREN	16610	100249	53762	31810	180170	96089
813	PAPIERWAREN	112	318	176	190	546	293
814	BUECHER KARTEN NOTEN BILDER	153	385	207	299	698	367
815	HOLZWAREN	1245	1436	765	2261	2667	1409
816	KAUTSCHUKWAREN	2365	1412	765	6157	3242	1737
817	STEINWAREN	3337	676	359	7562	1243	659
818	STEINZEUG PORZELLAN U AE WAREN	95	77	42	260	147	78
819	GLASWAREN	4931	4363	2325	11192	9021	4797
820	MESSERSCHMIEDEWAREN	98	319	168	168	463	242
821	WERKZEUGE LANDWIRTSCH GERAETE	7913	5442	2905	18363	12056	6404
822	SONSTIGE EISENWAREN	6725	3033	1612	13874	6016	3165
823	WAREN A KUPFER U KUPFERLEGIER	4662	6413	3441	7472	10067	5362
824	EDELMETALLW VERGOLD VERSILB W	1117	3983	2150	1998	6664	3570
825	SONST WAREN A UNEDLEN METALLEN	2699	4448	2368	4387	7316	3891
826	WERKZEUGMASCHINEN WALZWERKSANL	687	816	432	1814	2138	1135
827	TEXTIL LEDERINDUSTRIEMASCHINEN	445	1227	664	1585	3043	1623
830	KRAFTMASCHINEN	285	6342	3407	628	8564	4583
831	PUMPEN DRUCKLUFTMASCHINEN	316	2649	1424	812	5730	3060
832	FOERDERMITTEL	48	25	14	157	52	28
833	PAPIER UND DRUCKMASCHINEN	8	53	29	26	154	80
834	BUEROMASCHINEN	63	684	385	64	974	534
835	NAHRUNGSMITTELINDUSTRIEMASCHIN	-	24	12	10	115	59
836	SONSTIGE MASCHINEN	2526	4131	2192	4948	7926	4178
841	ELEKTROTECHNISCHE ERZEUGNISSE	1263	4266	2306	2382	7784	4155
842	UHREN	1	8	4	1	11	4
843	FEINMECHAN U OPTISCHE ERZEUGN	111	1873	1027	238	3381	1821
844	WACHSWAREN UND SEIFEN	67	63	35	85	90	49
845	WAREN AUS KUNSTSTOFFEN	698	954	517	1351	1879	1015
846	SPIELFILME BEL FILME PLATTEN	-	23	14	-	48	27
847	PHOTOCHEMISCHE ERZEUGNISSE	-	3	1	8	37	19
848	BLEISTIFTE U CHEM BUEROBEDARF	4	11	6	65	24	13
849	PHARMAZEUTISCHE ERZEUGNISSE	4143	17663	9424	9365	34368	18243
850	KOSMETISCHE ERZEUGNISSE	97	112	60	211	325	173
851	SONSTIGE CHEMISCHE ERZEUGNISSE	396	234	122	871	627	321
852	MUSIKINSTRUMENTE	89	285	152	127	453	241
853	KINDERSPIELZEUG CHRISTBAUMSCHM	673	660	354	1081	1129	602
856	LUFTFAHRZEUGE	-	1035	565	3	1391	757
857	KRAFTFAHRZEUGE	3774	7071	3795	7468	13214	7031
858	FAHRRADER	2337	1204	641	4244	2260	1192
859	SONSTIGE FAHRZEUGE	271	76	41	12633	2598	1385
869	SONSTIGE ENDERZEUGNISSE	3044	6891	3676	5959	13848	7367
	ZUSAMMEN	165413	541538	289625	371288	1130684	601250
	FERTIGWAREN 7+8	339074	912535	487899	1007287	1909789	1015566
	GEWERBL. WIRTSCHAFT 5-8	2872838	1015396	543383	5664796	2106891	1120935
9	AUSSERDEM						
901	RUECKWAREN	1532	8656	4557	4657	22654	11922
902	ERSATZLIEFERUNGEN	-	-	-	-	1	-
	INSGESAMT	3361530	1110104	593949	6600868	2287992	1216975
	DARUNTER						
	EIGENVEREDELUNG	25889	8996	4721	44043	15348	8079
	LOHNVEREDELUNG	8856	12129	6567	12799	17259	9289
	PASSIVE VEREDELUNG	46	431	233	207	1848	989

SPEZIALHANDEL NACH LAENDERN

NR. DER SYSTEMATIK	WARENBENENNUNG	JULI/DEZEMBER 1989			JANUAR/DEZEMBER 1989		
		DT=100 KG	1000 DM	1000 \$	DT=100 KG	1000 DM	1000 \$
NOCH I N D I E N							
A U S F U H R							
1	LEBENDE TIERE						
102	RINDVIEH	90	46	24	1647	891	477
		18			336		
104	SONSTIGE LEBENDE TIERE	2	6	3	3	166	90
	ZUSAMMEN	92	52	27	1650	1057	567
2	NAHRUNGSMITTEL TIER URSPR						
201	MILCH	1010	311	161	63020	21722	11359
202	BUTTER	4	7	4	5089	1649	898
203	KAESE	39	56	33	149	143	81
204	FLEISCH UND FLEISCHWAREN	1	1	-	1	1	-
209	EIER EIWEISS EIGELB	23	19	9	23	19	9
	ZUSAMMEN	1077	394	207	68282	23534	12347
3	NAHRUNGSMITTEL PFL URSPR						
301	WEIZEN	-	-	-	5000	206	110
308	MUELLEREIERZEUGNISSE	40	15	8	114	29	16
310	NICHTOELHAELTIGE SAEMEREIEN	-	4	2	1	8	4
316	GEMUESE SONST KUECHENGEWAECHSE	2	1	1	2	3	2
319	GEMUESE OBSTKONSERV FRUCHTSAFT	34	7	4	126	52	27
321	KAKADERZEUGNISSE	-	1	1	-	2	2
322	GEWUERZE	11	7	3	27	34	18
323	ZUCKER	2422	255	135	3474	413	219
324	OELFRUECHTE ZUR ERNAEHRUNG	-	-	-	-	1	1
325	PFLANZL OELE U FETTE Z ERNAEHR	-	-	-	77200	11596	6306
326	MARGARINE U AEHNL SPEISEFETTE	6	6	3	32	29	15
329	SONST ABFALLERZEUGN VIEHFUETT	1068	510	278	1975	654	354
331	SONST PFLANZL NAHRUNGSMITTEL	258	96	48	514	240	125
	ZUSAMMEN	3841	902	483	88465	13267	7199
4	GENUSSMITTEL						
401	HOPFEN	125	165	88	340	429	230
403	TEE	1	2	1	4	8	4
406	BIER	568	83	44	1163	170	90
407	BRANNTWEIN	55	47	25	55	47	25
408	WEIN	295	305	165	650	814	437
	ZUSAMMEN	1044	602	323	2212	1468	786
	ERNAEHRUNGSWIRTSCHAFT 1-4	6054	1950	1040	160609	39326	20899
5	ROHSTOFFE						
502	ZELLWOLLE SYNTHET FASERN U ABF	1694	560	295	3697	1111	590
503	WOLLE AND TIERHAARE REISSHOLLE	38	40	21	145	207	105
506	ABF V GESPINSTWAREN LUMPEN	12046	947	503	24389	1799	951
508	ANDERE FELLE UND HAUTE	-	-	-	13	55	30
511	BAU UND NUTZHOELZ RUNDHOELZ	-	-	-	20	17	9
513	KAUTSCHUK GUTTAPERCHA BALATA	10	1	-	10	1	-
514	ROHGUMMEN SCHELLACK BALSAME	214	57	31	241	99	54
520	ABBRAENDE SCHLACKEN FE MN HALT	40	8	4	45	9	5
527	SCHWEFELKIES	130	21	11	320	53	27
528	SONSTIGE ERZE UND METALLASCHEN	19611	3416	1825	36038	7338	3903
532	SONSTIGE STEINE UND ERODEN	6085	1964	1048	16503	4038	2154
534	SONST ROHSTOFFE F CHEM ERZEUGN	2393	981	521	4288	1757	926
537	EDELST SCHMUCKST PERLEN ROH	141	6375	3388	293	11478	6086
538	SONST ROHSTOFFE AUCH ABFAELLE	2	57	30	711	89	47
	ZUSAMMEN	42404	14427	7677	86713	28051	14887
6	HALBWAREN						
602	REYON SYNTHET FAEDEN AUCH GEZW	6503	4836	2601	8790	7160	3820
603	GESPINSTE A ZELLW SYNTH FASER	-	-	-	26	30	14
604	GESPINSTE WOLLE U AND TIERHAAR	-	-	-	-	1	1
605	GESPINSTE AUS BAUMWOLLE	103	83	48	103	83	48
606	GESPINSTE A FLACHS HANF JUTE	-	-	-	13	25	13
607	BAU UND NUTZHOELZ SCHNITTHOELZ	18	22	12	123	83	45
608	HOLZMASSE ZELLSTOFF	305	92	47	523	157	82
609	KAUTSCHUK BEARBEITET	1306	652	349	2271	1619	866
610	GLASMASSE ROHGLAS	401	487	260	1102	863	460
611	ZEMENT	180	12	6	280	18	9
612	SONST MINERALISCHE BAUSTOFFE	23782	6108	3236	49498	11995	6336
614	ALTEISEN SCHROTT	552970	22709	12073	973656	37336	19541
615	FERROLEGIERUNGEN	8594	3047	1631	11412	3884	2079
616	EISENHALBZEUG	492516	48333	26173	1056486	139255	74789
617	ALUMINIUM ROH AUCH LEGIERUNGEN	26655	10398	5496	31296	12068	6386
618	KUPFER ROH AUCH LEGIERUNGEN	8239	2746	1460	17374	5687	3004
619	NICKEL ROH AUCH LEGIERUNGEN	409	981	530	414	1013	546
621	ZINN ROH AUCH LEGIERUNGEN	76	149	86	355	603	331
622	ZINK ROH AUCH LEGIERUNGEN	2336	705	389	4454	1077	588
623	SONST UNEDLE METALLE ROH	180	870	472	681	3332	1765
624	FETTSAEUREN PARAFFIN VASELIN	3362	843	447	38180	5536	2940
625	SONST TECHNISCHE FETTE U OELE	2508	363	195	3853	613	329
627	RUECKST D ERDOEL U TEERDESTILL	1364	112	58	103559	5561	2852
628	KRAFTSTOFFE SCHMIEROLE ERDGAS	6430	2203	1195	9461	3506	1868
629	TEER U TEERDESTILL ERZEUGNISSE	5467	613	339	8644	1168	635
630	AUFBEREITETE KALIDUENGEMITTEL	1462132	26397	14222	2619452	49911	26238
633	STICKSTOFF A N G DUENGEMITTEL	-	-	-	1542	187	101
635	SONSTIGE CHEMISCHE HALBWAREN	37255	5970	3177	65383	11003	5830
637	GOLD FUER GEWERBLICHE ZWECKE	-	27	14	-	27	14
638	SONSTIGE HALBWAREN	146	59	32	201	79	42
	ZUSAMMEN	2643237	138817	74548	5009132	303880	161572



## SPEZIALHANDEL NACH LAENDERN

NR. DER SYSTEMATIK	WARENBEKENNUNG	JULI/DEZEMBER 1989			JANUAR/DEZEMBER 1989		
		DT=100 KG	1000 DM	1000 \$	DT=100 KG	1000 DM	1000 \$
NOCH	I N D I E N						
	AUSFUHR						
7	VORERZEUGNISSE						
701	GEWEBE A SEIDE REYON SYNTH FAD	694	1047	560	1389	1915	1015
702	GEWEBE A ZELLMOLLE SYNTH FASER	114	871	478	201	1334	720
703	GEWEBE A WOLLE U AND TIERHAAR	1	11	5	3	19	9
704	GEWEBE AUS BAUMWOLLE	78	449	238	185	884	472
705	GEWEBE AUS FLACHS HANF JUTE	545	216	113	207	396	212
706	LEDER	544	2466	1333	925	4027	2146
707	FELLE ZU PELZWERK BEARBEITET	-	-	-	5	24	12
708	PAPIER UND PAPPE	12678	5701	3049	34056	14397	7664
709	FURNIERE SPERRHOLZ U DGL	198	63	37	198	63	37
710	STEINZEUG TON PORZELLANERZEUGN	1618	2471	1316	827	4818	2553
711	GLAS	12684	1835	975	24234	4465	2358
712	KUNSTSTOFFE	122801	38267	20488	207741	66909	35634
713	TEERFARBSTOFFE	1510	5869	3127	2755	10158	5396
714	SONST FARBSTOFFE FARBEN LACKE	8270	6169	3274	18063	13081	6937
715	DEXTRINE GELATINE UND LEIME	748	476	255	1467	919	491
716	SPRENGSTOFFE SCHIESSBED ZUENDW	135	324	179	175	446	245
717	SONST CHEMISCHE VORERZEUGNISSE	254922	100417	53566	536556	209298	111141
719	STAHLROEHREN	111418	40250	21429	248050	73774	39147
720	STAB UND FORMEISEN	206784	35712	19109	484734	75635	40289
721	BLECH AUS EISEN	1390907	145353	77621	3107903	316354	168034
722	DRAHT AUS EISEN	57490	8023	4347	133931	16990	9129
723	EISENBAHNOBERBAUMATERIAL	3608	1057	566	3615	1057	572
724	SCHMIEDB GUSS SCHMIEDESTUECKE	861	1433	773	1015	1801	968
725	STANGEN BLECHE USW KUPFER	9336	7154	3798	11860	10777	5686
726	STANGEN BLECHE USW ALUMINIUM	2044	2159	1149	4585	4515	2405
727	STANGEN BLECHE USW AND UNEDL M	295	1961	1043	937	4320	2291
728	STANGEN BLECHE USW EDELMETALLE	2	108	56	15	587	305
730	EDELST SCHMUCKST PERLEN BEARB	-	129	68	3	286	150
731	SONSTIGE VORERZEUGNISSE	193	362	188	617	595	311
	ZUSAMMEN	2199058	410353	219140	4826252	839854	446329
8	ENDERZEUGNISSE						
801	STRICKWAREN SEIDE CHEMIEFASERN	3	54	27	7	114	56
802	STRICKWAREN WOLLE U AND TIERH	-	3	-	-	6	-
803	STRICKWAREN AUS BAUMWOLLE	10	28	14	16	45	23
804	SONST KLEIDUNG SEIDE CHEMIEFAS	-	14	5	1	32	13
805	SONST KLEIDUNG WOLLE AND TIERH	-	1	-	-	12	4
806	SONST KLEIDUNG AUS BAUMWOLLE	2	22	13	10	77	40
807	SONST KLEIDUNG FLACHS HANF USW	14	135	69	19	204	104
808	HUETE	-	3	2	-	4	2
809	SONSTIGE SPINNSTOFFWAREN	618	1622	862	1423	3244	1712
810	PELZWAREN	1	27	14	5	45	23
811	SCHUHE AUS LEDER	1	8	5	1	14	7
812	ANDERE LEDERWAREN	6	68	34	10	97	46
813	PAPIERWAREN	3931	1809	961	6357	3035	1611
814	BUECHER KARTEN NOTEN BILDER	692	7955	4306	1420	15884	8542
815	HOLZWAREN	34	193	104	77	262	138
816	KAUTSCHUKWAREN	2155	4086	2173	24258	29411	15723
817	STEINWAREN	2491	2993	1585	5092	6130	3231
818	STEINZEUG PORZELLAN U AE WAREN	776	892	458	1731	1932	1030
819	GLASWAREN	723	1239	659	2613	3562	1880
820	MESSERSCHMIEDEWAREN	5	33	18	6	50	26
821	WERKZEUGE LANDWIRTSCH GERAETE	1443	4642	2501	2519	8614	4603
822	SONSTIGE EISENWAREN	32607	53191	28601	207479	117178	62677
823	WAREN A KUPFER U KUPFERLEGIER	1494	3139	1665	2657	5441	2883
824	EDELMETALLW VERGOLD VERSILB W	-	104	56	-	151	80
825	SONST WAREN A UNEDLEN METALLEN	2838	4554	2447	6260	8938	4761
826	WERKZEUGMASCHINEN WALZWERKSANL	25187	89003	48033	47533	157624	84489
827	TEXTIL LEDERINDUSTRIEMASCHINEN	13852	59305	31258	36098	141863	74574
828	LANDMASCHINEN U ACKERSCHLEPPER	64	473	256	207	795	427
830	KRAFTMASCHINEN	9589	45268	24258	14689	73110	39200
831	PUMPEN DRUCKLUFTMASCHINEN	6938	44467	24406	17432	89174	48079
832	FOERDERMITTEL	5445	12353	6651	11469	27113	14532
833	PAPIER UND DRUCKMASCHINEN	1288	5857	3151	2987	15333	8171
834	BUEROMASCHINEN	224	5821	3114	459	12401	6655
835	NAHRUNGSMITTELINDUSTRIEMASCHIN	285	2499	1318	1207	7725	4064
836	SONSTIGE MASCHINEN	51845	170406	91661	144085	385344	205648
841	ELEKTROTECHNISCHE ERZEUGNISSE	16280	178157	95652	52033	364960	194738
842	UHREN	302	1858	1001	916	3938	2096
843	FEINMECHAN U OPTISCHE ERZEUGN	1851	48957	26400	3873	91677	49023
844	WACHSWAREN UND SEIFEN	17	21	11	65	56	30
845	WAREN AUS KUNSTSTOFFEN	2023	9485	5106	3998	18672	9946
846	SPIELFILME BEL FILME PLATTEN	1	18	11	2	61	33
847	PHOTOCHEMISCHE ERZEUGNISSE	6687	11061	5965	9083	14972	8046
848	BLEISTIFTE U CHEM BUEROBEDARF	110	305	162	376	685	360
849	PHARMAZEUTISCHE ERZEUGNISSE	4863	35595	18922	11556	64316	34066
850	KOSMETISCHE ERZEUGNISSE	249	1126	590	352	1524	802
851	SONSTIGE CHEMISCHE ERZEUGNISSE	56712	23403	12536	102563	40987	21803
852	MUSIKINSTRUMENTE	2	25	13	3	35	19
853	KINDERSPIELZEUG CHRISTBAUMSCHM	-	-	-	-	2	-
855	WASSERFAHRZEUGE	42	286	151	60	388	206
856	LUFTFAHRZEUGE	127	11250	6072	221	20434	10937
857	KRAFTFAHRZEUGE	16447	30522	16520	22172	50825	27372
859	SONSTIGE FAHRZEUGE	132	481	261	545	2682	1421
869	SONSTIGE ENDERZEUGNISSE	16890	14465	7651	75918	36898	19386
	ZUSAMMEN	287296	889242	477709	820863	1827876	975338
	FERTIGWAREN 7+8	2486354	1299595	696849	5547115	2667730	1421667
	GENERBL. WIRTSCHAFT 5-8	5171995	1452839	779074	10742960	2999661	1598126
9	AUSSERDEM						
901	RUECKWAREN	215	1268	685	241	2201	1180
902	ERSATZLIEFERUNGEN	818	1276	684	1048	2123	1133

SPEZIALHANDEL NACH LAENDERN

NR. DER SYSTEMATIK	WARENBENENNUNG	JULI/DEZEMBER 1989			JANUAR/DEZEMBER 1989		
		DT=100 KG	1000 DM	1000 \$	DT=100 KG	1000 DM	1000 \$
NOCH	I N D I E N						
	AUSFUHR						
	INSGESAMT	5179082	1457333	781483	10904858	3043311	1621388
	DARUNTER						
	EIGENVEREDELUNG	84536	68913	36864	235817	167665	89654
	LOHNVEREDELUNG	874	8723	4724	1980	20276	10876
	PASSIVE VEREDELUNG	602	845	450	642	1088	578
	B A N G L A D E S C H						
	E I N F U H R						
2	NAHRUNGSMITTEL TIER URSPR						
205	DAERME	-	-	-	5	8	5
206	FISCHE UND FISCHZUBEREITUNGEN	5980	14250	7675	11008	27542	14752
	ZUSAMMEN	5980	14250	7675	11013	27550	14757
3	NAHRUNGSMITTEL PFL URSPR						
316	GEMUESE SONST KUECHENGEMAECHSE	4	1	1	22	5	4
317	OBST AUSSER SUEDFRUECHTEN	-	-	-	3	1	1
318	SUEDFRUECHTE	-	-	-	6	1	-
319	GEMUESE OBSTKONSERV FRUCHTSAFT	225	37	19	225	37	19
	ZUSAMMEN	229	38	20	256	44	24
4	GENUSSMITTEL						
403	TEE	377	179	96	935	381	202
404	ROHTABAK	-	-	-	100	33	17
	ZUSAMMEN	377	179	96	1035	414	219
	ERNAERHUNGSWIRTSCHAFT 1-4	6586	14467	7791	12304	28008	15000
5	ROHSTOFFE						
505	FLACHS HANF JUTE UND DGL	9994	578	308	37589	1949	1037
508	ANDERE FELLE UND HAEUTE	-	-	-	2	2	1
509	BETTFEDERN	-	-	-	45	36	19
532	SONSTIGE STEINE UND ERDEN	4200	132	58	5772	203	105
536	PFLANZL FLECHT U POLSTERSTOFFE	-	-	-	10	8	4
538	SONST ROHSTOFFE AUCH ABFAELLE	1164	59	32	2027	89	48
	ZUSAMMEN	15358	769	408	45445	2287	1214
6	HALBWAREN						
606	GESPINSTE A FLACHS HANF JUTE	24853	4169	2226	58204	9641	5117
624	FETTSAEUREN PARAFFIN VASELIN	-	-	-	40	18	10
	ZUSAMMEN	24853	4169	2226	58244	9659	5127
7	VORERZEUGNISSE						
702	GEWEBE A ZELLWOLLE SYNTH FASER	3	5	3	3	5	3
703	GEWEBE A WOLLE U AND TIERHAAR	2	9	5	2	10	6
705	GEWEBE AUS FLACHS HANF JUTE	17913	2768	1484	51322	7779	4146
706	LEDER	188	957	521	1515	5557	2956
730	EDELST SCHMUCKST PERLEN BEARB	-	-	-	-	11	5
731	SONSTIGE VORERZEUGNISSE	43	17	9	43	17	9
	ZUSAMMEN	18149	3756	2022	52885	13379	7125
8	ENDERZEUGNISSE						
801	STRICKWAREN SEIDE CHEMIEFASERN	195	531	292	283	822	445
803	STRICKWAREN AUS BAUMWOLLE	3969	6471	3469	6284	10363	5503
804	SONST KLEIDUNG SEIDE CHEMIEFAS	11141	28275	15118	22999	57980	30859
806	SONST KLEIDUNG AUS BAUMWOLLE	9537	21209	11375	16045	36521	19525
807	SONST KLEIDUNG FLACHS HANF USW	25	43	23	49	134	72
808	HUETE	-	-	-	-	2	1
809	SONSTIGE SPINNSTOFFWAREN	6	12	7	13	19	11
811	SCHUHE AUS LEDER	-	-	-	3	57	31
812	ANDERE LEDERWAREN	119	117	61	216	267	138
814	BUECHER KARTEN NOTEN BILDER	8	31	16	9	46	23
818	STEINZEUG PORZELLAN U AE WAREN	642	187	101	647	189	102
822	SONSTIGE EISENWAREN	-	1	-	-	1	-
841	ELEKTROTECHNISCHE ERZEUGNISSE	4	56	30	6	88	47
843	FEINMECHAN U OPTISCHE ERZEUGN	1	48	24	1	48	24
850	KOSMETISCHE ERZEUGNISSE	-	1	1	-	2	1
852	MUSIKINSTRUMENTE	-	-	-	1	1	1
853	KINDERSPIELZEUG CHRISTBAUMSCHM	24	23	12	36	38	20
858	FAHRRADER	-	-	-	1	1	1
869	SONSTIGE ENDERZEUGNISSE	235	240	128	415	416	219
	ZUSAMMEN	25906	57245	30657	47008	106995	57023
	FERTIGWAREN 7+8	44055	61001	32679	99893	120374	64148
	GEWERBL. WIRTSCHAFT 5-8	84266	65939	35313	203582	132320	70489
9	AUSSERDEM						
901	RUECKWAREN	5	79	41	1481	2944	1509
	INSGESAMT	90857	80485	43145	217367	163272	86998
	DARUNTER						
	EIGENVEREDELUNG	-	-	-	800	114	61
	LOHNVEREDELUNG	2	39	20	2	39	20
	A U S F U H R						
3	NAHRUNGSMITTEL PFL URSPR						
301	WEIZEN	198000	5445	2788	198000	5445	2788
310	NICHTOELHALTIGE SAEMEREIEN	2	4	2	2	4	2
321	KAKAOERZEUGNISSE	-	-	-	165	58	30
323	ZUCKER	5492	628	331	11593	1115	588
329	SONST ABFALLERZEUGN VIEHFUETT	100	16	9	270	81	42

## SPEZIALHANDEL NACH LAENDERN

NR. DER SYSTEMATIK	WARENBEKENNUNG	JULI/DEZEMBER 1989			JANUAR/DEZEMBER 1989		
		DT=100 KG	1000 DM	1000 \$	DT=100 KG	1000 DM	1000 \$
NOCH	B A N G L A D E S C H						
	AUSFUHR						
	331 SONST PFLANZL NAEHRUNGSMITTEL	319	243	128	868	740	393
	ZUSAMMEN	203913	6336	3258	210898	7443	3843
4	GENUSSMITTEL						
	406 BIER	380	53	27	1108	154	80
	407 BRANNWEIN	15	9	5	17	11	6
	408 WEIN	4	2	1	25	16	7
	ZUSAMMEN	399	64	33	1150	181	93
	ERNAEHRUNGSWIRTSCHAFT 1-4	204312	6400	3291	212048	7624	3936
5	ROHSTOFFE						
	514 ROHGUMMEN SCHELLACK BALSAME	33	19	11	50	31	18
	530 SPEISE UND INDUSTRIESALZ	185	15	8	360	27	15
	532 SONSTIGE STEINE UND ERDEN	6867	214	113	14129	448	234
	534 SONST ROHSTOFFE F CHEM ERZEUGN	2	4	1	6	10	5
	538 SONST ROHSTOFFE AUCH ABFAELLE	-	75	40	-	75	40
	ZUSAMMEN	7087	327	173	14545	591	312
6	HALBWAREN						
	602 REYON SYNTHET FAEDEN AUCH GEZW	387	281	147	573	435	230
	607 BAU UND NUTZ HOLZ SCHNITTHOLZ	1	4	2	1	4	2
	608 HOLZMASSE ZELLSTOFF	19989	3348	1720	34422	5621	2937
	609 KAUSCHUK BEARBEITET	-	-	-	4	8	5
	610 GLASMASSE ROHGLAS	334	84	45	812	185	99
	612 SONST MINERALISCHE BAUSTOFFE	88	24	14	2043	383	205
	614 ALTEISEN SCHROTT	440863	21760	11839	596430	27986	15041
	617 ALUMINIUM ROH AUCH LEGIERUNGEN	207	82	43	207	82	43
	618 KUPFER ROH AUCH LEGIERUNGEN	10	9	5	10	9	5
	622 ZINK ROH AUCH LEGIERUNGEN	2	1	1	3	5	3
	624 FETTSAEUREN PARAFFIN VASELIN	325	106	58	627	171	95
	625 SONST TECHNISCHE FETTE U OELE	-	-	-	101	20	9
	627 RUECKST D ERDOEL U TEERDESTILL	197	9	5	397	25	14
	628 KRAFTSTOFFE SCHMIEROELE ERDGAS	161	38	20	215	52	27
	629 TEER U TEERDESTILL ERZEUGNISSE	173	49	25	280	81	41
	630 AUFBEREITETE KALIDUENGEMITTEL	252000	7715	4215	491000	15492	8414
	633 STICKSTOFF A N G DUENGEMITTEL	360	17	9	720	32	17
	635 SONSTIGE CHEMISCHE HALBWAREN	29910	2524	1339	41938	3888	2052
	638 SONSTIGE HALBWAREN	4445	210	115	12311	556	301
	ZUSAMMEN	749452	36261	19602	1182094	55035	29540
7	VORERZEUGNISSE						
	701 GEWEBE A SEIDE REYON SYNTH FAD	-	2	1	-	5	3
	702 GEWEBE A ZELLWOLLE SYNTH FASER	13	89	46	27	207	109
	704 GEWEBE AUS BAUMWOLLE	6	16	8	17	42	21
	708 PAPIER UND PAPPE	2111	386	207	2410	500	268
	710 STEINZEUG TON PORZELLANERZEUGN	20	37	21	132	115	62
	711 GLAS	274	36	18	833	112	59
	712 KUNSTSTOFFE	11755	3390	1813	18652	5392	2869
	713 TEERFARBSTOFFE	953	2117	1119	2005	4013	2109
	714 SONST FARBSTOFFE FARBEN LACKE	1829	1492	792	4115	2730	1447
	715 DEXTRINE GELATINE UND LEIME	1798	466	247	2760	729	391
	717 SONST CHEMISCHE VORERZEUGNISSE	23678	4608	2464	36289	8187	4351
	719 STAHLROEHREN	1610	277	147	1624	330	175
	720 STAB UND FORMEISEN	6268	822	448	7090	943	510
	721 BLECH AUS EISEN	27215	2722	1510	33431	3368	1846
	722 DRAHT AUS EISEN	940	203	105	1016	238	123
	725 STANGEN BLECHE USW KUPFER	646	384	211	986	527	288
	726 STANGEN BLECHE USW ALUMINIUM	-	-	-	2	3	2
	727 STANGEN BLECHE USW AND UNEDL M	11	78	44	49	131	72
	728 STANGEN BLECHE USW EDELMETALLE	-	21	11	-	22	11
	731 SONSTIGE VORERZEUGNISSE	78	34	17	80	38	19
	ZUSAMMEN	79205	17180	9229	111508	27632	14735
8	ENDERZEUGNISSE						
	801 STRICKWAREN SEIDE CHEMIEFASERN	-	-	-	-	1	1
	804 SONST KLEIDUNG SEIDE CHEMIEFAS	-	2	-	-	6	-
	805 SONST KLEIDUNG WOLLE AND TIERH	-	1	-	-	1	-
	809 SONSTIGE SPINNSTOFFWAREN	37	55	27	149	136	70
	810 PELZWAREN	2	23	13	2	37	21
	811 SCHUHE AUS LEDER	-	7	2	-	10	2
	812 ANDERE LEDERWAREN	-	11	6	-	23	12
	813 PAPIERWAREN	229	116	63	234	122	67
	814 BUECHER KARTEN NOTEN BILDER	118	163	83	226	1046	554
	815 HOLZWAREN	2	14	7	5	21	11
	816 KAUSCHUKWAREN	8	71	40	53	108	60
	817 STEINWAREN	35	28	15	70	49	26
	818 STEINZEUG PORZELLAN U AE WAREN	-	1	1	-	1	1
	819 GLASWAREN	239	227	125	376	423	228
	820 MESSERSCHMIEDWAREN	56	81	44	62	99	54
	821 WERKZEUGE LANDWIRTSCH GERAETE	199	140	75	468	394	208
	822 SONSTIGE EISENWAREN	1124	1045	562	2296	1851	981
	823 WAREN A KUPFER U KUPFERLEGIER	30	30	16	30	30	16
	824 EDELMETALLW VERGOLD VERSILB W	1	47	25	1	50	27
	825 SONST WAREN A UNEDLEN METALLEN	671	600	317	824	867	456
	826 WERKZEUGMASCHINEN HALZWERKSANL	100	389	210	1317	4232	2305
	827 TEXTIL LEDERINDUSTRIEMASCHINEN	1885	1961	1050	3680	5929	3163
	828 LANDMASCHINEN U ACKERSCHLEPPER	6	37	20	6	37	20
	830 KRAFTMASCHINEN	489	2517	1425	493	2675	1509
	831 PUMPEN DRUCKLUFTMASCHINEN	184	741	404	803	2195	1154
	832 FOERDERMITTEL	1642	2449	1280	2446	3240	1693
	833 PAPIER UND DRUCKMASCHINEN	131	410	219	245	961	510
	834 BUEROMASCHINEN	3	205	110	17	622	331
	835 NAEHRUNGSMITTELINDUSTRIEMASCHIN	1467	4327	2421	1814	4983	2766

SPEZIALHANDEL NACH LAENDERN

NR. DER SYSTEMATIK	WARENBENENNUNG	JULI/DEZEMBER 1989			JANUAR/DEZEMBER 1989		
		DT=100 KG	1000 DM	1000 \$	DT=100 KG	1000 DM	1000 \$
NOCH	B A N G L A D E S C H						
	AUSFUHR						
	836 SONSTIGE MASCHINEN	225	1837	979	874	4260	2261
	841 ELEKTROTECHNISCHE ERZEUGNISSE	1189	6409	3417	2949	16792	8896
	842 UHREN	-	3	2	-	5	3
	843 FEINMECHAN U OPTISCHE ERZEUGN	140	1765	952	208	2458	1316
	844 WACHSWAREN UND SEIFEN	-	1	-	-	1	-
	845 WAREN AUS KUNSTSTOFFEN	46	190	96	70	340	173
	846 SPIELFILME BEL FILME PLATTEN	-	-	-	-	1	1
	847 PHOTOCHEMISCHE ERZEUGNISSE	138	166	88	338	375	201
	848 BLEISTIFTE U CHEM BUEROBEDARF	67	76	40	101	99	53
	849 PHARMAZEUTISCHE ERZEUGNISSE	1497	6948	3675	3416	12623	6666
	850 KOSMETISCHE ERZEUGNISSE	2	8	4	2	8	4
	851 SONSTIGE CHEMISCHE ERZEUGNISSE	29505	6659	3554	50915	12079	6391
	853 KINDERSPIELZEUG CHRISTBAUMSCHM	-	2	1	-	2	1
	856 LUFTFAHRZEUGE	-	8	4	-	18	9
	857 KRAFTFAHRZEUGE	326	2314	1237	612	3939	2094
	858 FAHRRADER	5	20	11	5	20	11
	859 SONSTIGE FAHRZEUGE	4	20	11	4	23	12
	869 SONSTIGE ENDERZEUGNISSE	48	272	146	80	364	195
	ZUSAMMEN	41850	42396	22777	75191	83556	44533
	FERTIGWAREN 7+8	121055	59576	32006	186699	111188	59268
	GEWERBL. WIRTSCHAFT 5-8	877594	96164	51781	1383338	166814	89120
9	AUSSERDEM						
	902 ERSATZLIEFERUNGEN	50	167	87	54	190	99
	INSGESAMT	1081956	102791	55159	1595440	174628	93155
	DARUNTER						
	EIGENVEREDELUNG	3404	3352	1794	9841	5408	2874
	LOHNVEREDELUNG	-	2	1	90	1618	831
	M A L E D I V E N						
	E I N F U H R						
2	NAHRUNGSMITTEL TIER URSPR						
	206 FISCHES UND FISCHZUBEREITUNGEN	4381	2229	1205	7113	3761	2008
	ZUSAMMEN	4381	2229	1205	7113	3761	2008
	ERNAHRUNGSWIRTSCHAFT 1-4	4381	2229	1205	7113	3761	2008
5	ROHSTOFFE						
	532 SONSTIGE STEINE UND ERDEN	-	-	-	2	2	1
	ZUSAMMEN	-	-	-	2	2	1
8	ENDERZEUGNISSE						
	803 STRICKWAREN AUS BAUMWOLLE	189	424	227	416	934	491
	806 SONST KLEIDUNG AUS BAUMWOLLE	-	-	-	-	1	-
	812 ANDERE LEDERWAREN	-	-	-	1	18	9
	814 BUECHER KARTEN NOTEN BILDER	-	-	-	1	2	1
	835 NAHRUNGSMITTELINDUSTRIEMASCHIN	-	-	-	1	1	1
	841 ELEKTROTECHNISCHE ERZEUGNISSE	-	14	7	27	39	20
	857 KRAFTFAHRZEUGE	12	2	-	24	4	1
	869 SONSTIGE ENDERZEUGNISSE	-	1	1	-	1	1
	ZUSAMMEN	201	441	235	470	1000	524
	FERTIGWAREN 7+8	201	441	235	470	1000	524
	GEWERBL. WIRTSCHAFT 5-8	201	441	235	472	1002	525
	INSGESAMT	4582	2670	1440	7585	4763	2533
	DARUNTER						
	LOHNVEREDELUNG	-	14	7	13	18	9
	A U S F U H R						
3	NAHRUNGSMITTEL PFL URSPR						
	308 MUELLEREZEUGNISSE	25439	1015	543	25737	1027	549
	323 ZUCKER	5000	375	205	22545	1417	761
	ZUSAMMEN	30439	1390	748	48282	2444	1310
4	GENUSSMITTEL						
	406 BIER	556	69	37	1048	139	74
	407 BRANNTWEIN	1	4	2	1	4	2
	408 WEIN	5	2	1	12	3	1
	ZUSAMMEN	562	75	40	1061	146	77
	ERNAHRUNGSWIRTSCHAFT 1-4	31001	1465	788	49343	2590	1387
5	ROHSTOFFE						
	532 SONSTIGE STEINE UND ERDEN	-	-	-	13	1	1
	ZUSAMMEN	-	-	-	13	1	1
6	HALBWAREN						
	628 KRAFTSTOFFE SCHMIEREOELE ERDGAS	-	-	-	7	1	-
	ZUSAMMEN	-	-	-	7	1	-
7	VORERZEUGNISSE						
	702 GEWEBE A ZELLWOLLE SYNTH FASER	-	3	2	-	8	5
	704 GEWEBE AUS BAUMWOLLE	-	1	1	-	1	1
	710 STEINZEUG TON PORZELLANERZEUGN	9	3	2	191	45	25
	714 SONST FARBSTOFFE FARBEN LACKE	-	-	-	1	1	-
	721 BLECH AUS EISEN	164	29	17	164	29	17
	ZUSAMMEN	173	36	22	356	84	48
8	ENDERZEUGNISSE						
	801 STRICKWAREN SEIDE CHEMIEFASERN	-	1	1	-	4	2

SPEZIALHANDEL NACH LAENDERN

NR. DER SYSTEMATIK	WARENBEKENNUNG	JULI/DEZEMBER 1989			JANUAR/DEZEMBER 1989		
		DT=100 KG	1000 DM	1000 \$	DT=100 KG	1000 DM	1000 \$
NOCH	MALEDIVEN	AUSFUHR					
804	SONST KLEIDUNG SEIDE CHEMIEFAS	2	21	10	3	31	16
805	SONST KLEIDUNG AUS BAUMWOLLE	-	1	-	-	2	-
808	HUETE	1	2	1	1	2	1
809	SONSTIGE SPINNSTOFFWAREN	1	6	2	3	28	13
812	ANDERE LEDERWAREN	-	-	-	-	2	-
813	PAPIERWAREN	-	-	-	20	5	3
814	BUECHER KARTEN NOTEN BILDER	14	136	72	26	188	99
815	HOLZWAREN	20	8	4	42	14	8
816	KAUTSCHUKWAREN	-	2	2	1	10	6
818	STEINZEUG PORZELLAN U AE WAREN	12	7	3	17	16	8
819	GLASWAREN	3	4	2	5	28	14
820	MESSERSCHMIEDEWAREN	-	-	-	-	3	1
821	WERKZEUGE LANDWIRTSCH GERAETE	1	3	2	1	3	2
822	SONSTIGE EISENWAREN	7	29	14	17	102	53
825	SONST WAREN A UNEDLEN METALLEN	5	28	14	5	33	16
826	WERKZEUGMASCHINEN WALZWERKSANL	-	-	-	-	3	2
827	TEXTIL LEDERINDUSTRIEMASCHINEN	-	-	-	860	97	52
828	LANDMASCHINEN U ACKERSCHLEPPER	-	2	1	-	3	2
830	KRAFTMASCHINEN	5	11	6	6	15	8
831	PUMPEN DRUCKLUFTMASCHINEN	40	191	100	49	282	148
832	FOERDERMITTEL	3	43	24	4	52	29
833	PAPIER UND DRUCKMASCHINEN	-	-	-	1	4	2
836	SONSTIGE MASCHINEN	7	30	16	18	103	54
841	ELEKTROTECHNISCHE ERZEUGNISSE	45	334	170	97	495	254
842	UHREN	-	12	7	-	79	44
843	FEINMECHAN U OPTISCHE ERZEUGN	2	45	24	5	74	38
844	WACHSWAREN UND SEIFEN	73	34	18	73	36	19
845	WAREN AUS KUNSTSTOFFEN	5	11	6	99	62	34
849	PHARMAZEUTISCHE ERZEUGNISSE	-	1	-	-	1	-
850	KOSMETISCHE ERZEUGNISSE	51	52	26	54	85	43
855	WASSERFAHRZEUGE	3	26	14	3	26	14
856	LUFTFAHRZEUGE	32	7001	4021	32	7001	4021
857	KRAFTFAHRZEUGE	9	55	30	49	212	113
859	SONSTIGE FAHRZEUGE	37	2	1	45	17	9
869	SONSTIGE ENDERZEUGNISSE	21	197	107	72	362	196
	ZUSAMMEN	399	8295	4698	1608	9480	5324
	FERTIGWAREN 7+8	572	8331	4720	1964	9564	5372
	GEWERBL. WIRTSCHAFT 5-8	572	8331	4720	1984	9566	5373
9	AUSSERDEM						
902	ERSATZLIEFERUNGEN	3	20	11	28	21	12
	INSGESAMT	31576	9816	5519	51355	12177	6772
	DARUNTER						
	EIGENVEREDELUNG	32	7000	4020	47	7074	4060
	LOHNVEREDELUNG	-	15	7	-	15	7
	SRI LANKA						
	EINFUHR						
1	LEBENDE TIERE						
104	SONSTIGE LEBENDE TIERE	20	54	30	39	101	55
	ZUSAMMEN	20	54	30	39	101	55
2	NAHRUNGSMITTEL TIER URSPR						
206	FISCHE UND FISCHZUBEREITUNGEN	116	327	177	143	505	271
210	HONIG	8	3	2	8	3	2
	ZUSAMMEN	124	330	179	151	508	273
3	NAHRUNGSMITTEL PFL URSPR						
307	REIS	188	30	15	277	41	21
308	MUELLEREIERZEUGNISSE	233	32	18	332	47	26
316	GEMUESE SONST KUECHENGEMAECHSE	6	2	1	10	4	2
317	OBST AUSSER SUEDFRUECHTEN	5	2	1	6	3	1
318	SUEDFRUECHTE	43448	6507	3473	57349	8831	4706
319	GEMUESE OBSTKONSERV FRUCHTSAFT	1543	288	151	2091	386	203
322	GEWUERZE	1587	1303	700	2854	2403	1282
324	DELFRUECHTE ZUR ERNAEHRUNG	-	-	-	23	7	4
325	PFLANZL OELE U FETTE Z ERNAEHR	24	14	8	30	18	10
327	DELKUCHEN	5000	131	75	5000	131	75
331	SONST PFLANZL NAHRUNGSMITTEL	9	7	2	13	11	4
332	LEB PFLANZEN ZIERGAERT ERZEUGN	434	733	394	852	1417	755
	ZUSAMMEN	52477	9049	4838	68837	13299	7089
4	GENUSSMITTEL						
402	KAFFEE	833	251	134	12787	4186	2234
403	TEE	17110	9780	5272	34931	19039	10189
404	ROHTABAK	966	678	361	1499	1044	553
407	BRANNTWEIN	3	2	1	21	9	4
	ZUSAMMEN	18912	10711	5768	49238	24278	12990
	ERNAEHRUNGSWIRTSCHAFT 1-4	71533	20144	10815	118265	38186	20407
5	ROHSTOFFE						
505	FLACHS HANF JUTE UND DGL	65299	5098	2741	135405	10162	5401
511	BAU UND NUTZHOLZ RUNDHOLZ	-	-	-	30	8	4
513	KAUTSCHUK GUTTAPERCHA BALATA	30893	6452	3449	76649	16598	8807
528	SONSTIGE ERZE UND METALLASCHEN	279320	4246	2310	312498	4954	2688
532	SONSTIGE STEINE UND ERDEN	1753	453	249	3431	784	419
534	SONST ROHSTOFFE F CHEM ERZEUGN	99	22	12	171	36	20
536	PFLANZL FLECHT U POLSTERSTOFFE	125	35	19	532	144	74
537	EDELST SCHMUCKST PERLEN ROH	-	348	187	4	550	294

## SPEZIALHANDEL NACH LAENDERN

NR. DER SYSTEMATIK	WARENBENENNUNG	JULI/DEZEMBER 1989			JANUAR/DEZEMBER 1989		
		DT=100 KG	1000 DM	1000 \$	DT=100 KG	1000 DM	1000 \$
NOCH	S R I L A N K A	EINFUHR					
	538 SONST ROHSTOFFE AUCH ABFAELLE ZUSAMMEN	2532 380021	71 16725	36 9003	7890 536610	239 33475	125 17832
6	HALBWAREN						
	606 GESPINSTE A FLACHS HANF JUTE	676	179	95	874	230	122
	607 BAU UND NUTZHOLZ SCHNITTHOLZ	1152	634	339	1846	977	520
	618 KUPFER ROH AUCH LEGIERUNGEN	710	333	186	882	419	232
	635 SONSTIGE CHEMISCHE HALBWAREN	-	-	-	188	49	26
	638 SONSTIGE HALBWAREN	-	15	8	-	15	8
	ZUSAMMEN	2538	1161	628	3800	1690	908
7	VORERZEUGNISSE						
	701 GEWEBE A SEIDE REYON SYNTH FAD	4	12	5	651	228	116
	702 GEWEBE A ZELLWOLLE SYNTH FASER	3	9	4	8	22	12
	703 GEWEBE A WOLLE U AND TIERHAAR	-	3	1	1	4	1
	704 GEWEBE AUS BAUMWOLLE	9	30	17	18	35	19
	705 GEWEBE AUS FLACHS HANF JUTE	1530	514	270	2622	1253	661
	706 LEDER	-	-	-	1	13	6
	709 FURNIERE SPERRHOLZ U DGL	169	94	50	266	139	74
	710 STEINZEUG TON PORZELLANERZEUGN	12	101	57	12	101	57
	712 KUNSTSTOFFE	4	6	4	164	47	25
	713 TEEFARBSTOFFE	3	3	1	3	3	1
	717 SONST CHEMISCHE VORERZEUGNISSE	24	137	73	56	308	166
	730 EDELST SCHMUCKST PERLEN BEARB ZUSAMMEN	2 1760	3097 4006	1653 2135	2 3804	4537 6700	2405 3543
8	ENDERZEUGNISSE						
	801 STRICKWAREN SEIDE CHEMIEFASERN	4218	11662	6222	7468	20278	10787
	802 STRICKWAREN WOLLE U AND TIERH	1125	3599	1918	1539	4957	2635
	803 STRICKWAREN AUS BAUMWOLLE	3231	7516	4060	6757	16538	8816
	804 SONST KLEIDUNG SEIDE CHEMIEFAS	5729	26020	13983	12376	54056	28850
	805 SONST KLEIDUNG WOLLE AND TIERH	47	572	310	47	577	313
	806 SONST KLEIDUNG AUS BAUMWOLLE	5707	17635	9425	12001	38134	20272
	807 SONST KLEIDUNG FLACHS HANF USW	211	1689	903	433	2810	1500
	809 SONSTIGE SPINNSTOFFWAREN	226	465	252	485	919	492
	810 PELZWAREN	17	634	334	33	1442	761
	812 ANDERE LEDERWAREN	215	2797	1495	439	5588	2991
	813 PAPIERWAREN	1	4	2	1	6	2
	814 BUECHER KARTEN NOTEN BILDER	27	34	17	59	64	32
	815 HOLZWAREN	780	411	220	1718	844	451
	816 KAUTSCHUKWAREN	7436	3497	1882	15163	6772	3612
	817 STEINWAREN	-	-	-	36	24	13
	818 STEINZEUG PORZELLAN U AE WAREN	210	307	166	520	821	437
	821 WERKZEUGE LANDWIRTSCH GERAETE	43	14	8	43	14	8
	822 SONSTIGE EISENWAREN	7578	4926	2631	14266	9200	4880
	823 WAREN A KUPFER U KUPFERLEGIER	8	64	35	22	213	112
	824 EDELMETALLW VERGOLD VERSILB W	6	1328	715	10	2351	1258
	825 SONST WAREN A UNEDLEN METALLEN	11	74	36	24	112	54
	826 WERKZEUGMASCHINEN WALZWERKSANL	-	-	-	1	11	6
	827 TEXTIL LEDERINDUSTRIEMASCHINEN	2	2	-	3	8	3
	830 KRAFTMASCHINEN	-	-	-	-	5	3
	832 FOERDERMITTEL	12	65	34	52	223	118
	833 PAPIER UND DRUCKMASCHINEN	39	27	13	44	29	15
	834 BUEROMASCHINEN	2	156	83	5	179	95
	835 NAHRUNGSMITTELINDUSTRIEMASCHIN	2	2	1	2	2	1
	836 SONSTIGE MASCHINEN	5	7	4	19	37	20
	841 ELEKTROTECHNISCHE ERZEUGNISSE	34	237	128	42	374	202
	843 FEINMECHAN U OPTISCHE ERZEUGN	-	2	1	-	3	2
	845 WAREN AUS KUNSTSTOFFEN	58	174	93	162	348	183
	852 MUSIKINSTRUMENTE	3	9	5	4	10	6
	853 KINDERSPIELZEUG CHRISTBAUMSCHM	306	708	374	463	1125	595
	857 KRAFTFAHRZEUGE	17	12	6	80	151	75
	869 SONSTIGE ENDERZEUGNISSE	622	2782	1474	1273	5166	2732
	ZUSAMMEN	37928	87431	46830	75590	173391	92332
	FERTIGWAREN 7+8	39688	91437	48965	79394	180091	95875
	GEWERBL. WIRTSCHAFT 5-8	422247	109323	58596	619804	215256	114615
9	AUSSERDEM						
	901 RUECKWAREN	408	726	383	572	1611	851
	902 ERSATZLIEFERUNGEN	-	-	-	-	1	-
	INSGESAMT	494188	130193	69794	738641	255054	135873
	DARUNTER						
	EIGENVEREDELUNG	2996	1107	599	10976	3716	1987
	LOHNVEREDELUNG	375	384	204	1157	775	414
	PASSIVE VEREDELUNG	7221	32033	17196	13906	58732	31314
	A U S F U H R						
1	LEBENDE TIERE						
	104 SONSTIGE LEBENDE TIERE	7	77	41	14	199	103
	ZUSAMMEN	7	77	41	14	199	103
2	NAHRUNGSMITTEL TIER URSPR						
	201 MILCH	2857	1086	578	4057	1543	828
	203 KAESE	158	72	36	238	111	56
	205 DAERME	-	-	-	5	9	5
	206 FISCHERIE UND FISCHZUBEREITUNGEN	400	210	121	1900	996	541
	211 FISCHMEHL UND DGL	925	88	46	1835	181	96
	ZUSAMMEN	4340	1456	781	8035	2840	1526
3	NAHRUNGSMITTEL PFL URSPR						
	314 KARTOFFELN	-	-	-	10800	1037	554

SPEZIALHANDEL NACH LAENDERN

NR. DER SYSTEMATIK	WARENBENENNUNG	JULI/DEZEMBER 1989			JANUAR/DEZEMBER 1989		
		DT=100 KG	1000 DM	1000 \$	DT=100 KG	1000 DM	1000 \$
<b>NOCH S R I L A N K A AUSFUHR</b>							
	319 GEMUESE OBSTKONSERV FRUCHTSAFT	-	-	-	11	8	2
	323 ZUCKER	2200	142	79	3018	184	101
	324 OELFRUECHTE ZUR ERNAEHRUNG	-	-	-	2	1	-
	325 PFLANZL OELE U FETTE Z ERNAEHR	-	-	-	1000	153	83
	329 SONST ABFALLERZEUGN VIEHFUETT	66	19	11	97	26	14
	331 SONST PFLANZL NAHRUNGSMITTEL	61	75	37	120	133	66
	ZUSAMMEN	2327	236	127	15048	1542	820
4	GENUSSMITTEL						
	401 HOPFEN	30	35	19	38	53	29
	406 BIER	314	54	29	884	124	67
	407 BRANNTWEIN	13	4	2	13	4	2
	408 WEIN	56	28	15	113	65	35
	ZUSAMMEN	413	121	65	1048	246	133
	ERNAEHRUNGSWIRTSCHAFT 1-4	7087	1890	1014	24145	4827	2582
5	ROHSTOFFE						
	502 ZELLWOLLE SYNTHET FASERN U ABF	328	118	61	328	118	61
	506 ABF V GESPINSTWAREN LUMPEN	-	-	-	-	1	1
	513 KAUTSCHUK GUTTAPERCHA BALATA	-	-	-	160	42	23
	514 ROHGUMMEN SCHELLACK BALSAME	33	32	17	80	88	47
	521 MANGANERZE	-	-	-	214	15	8
	530 SPEISE UND INDUSTRIESALZ	21	3	1	21	3	1
	532 SONSTIGE STEINE UND ERDEN	6614	154	82	12639	314	168
	534 SONST ROHSTOFFE F CHEM ERZEUGN	1	1	-	6	6	3
	537 EDELST SCHMUCKST PERLEN ROH	-	54	26	-	90	44
	538 SONST ROHSTOFFE AUCH ABFAELLE	1	2	1	2	36	19
	ZUSAMMEN	6998	364	188	13450	713	375
6	HALBWAREN						
	602 REYON SYNTHET FAEDEN AUCH GEZW	916	1307	691	2095	2964	1566
	603 GESPINSTE A ZELLM SYNTH FASER	671	808	421	1036	1256	656
	604 GESPINSTE WOLLE U AND TIERHAAR	90	147	75	413	817	424
	605 GESPINSTE AUS BAUMWOLLE	387	304	159	853	682	360
	607 BAU UND NUTZHOZ SCHNITTHOZ	1	17	10	1	17	10
	608 HOLZMASSE ZELLSTOFF	-	-	-	1	1	1
	609 KAUTSCHUK BEARBEITET	14	67	34	32	131	68
	612 SONST MINERALISCHE BAUSTOFFE	1068	139	74	1223	232	122
	615 FERROLEGIERUNGEN	20	17	8	26	55	28
	616 EISENHALBZEUG	-	-	-	-	1	-
	617 ALUMINIUM ROH AUCH LEGIERUNGEN	-	-	-	10	4	2
	618 KUPFER ROH AUCH LEGIERUNGEN	19	31	17	29	45	25
	619 NICKEL ROH AUCH LEGIERUNGEN	5	16	9	5	16	9
	620 BLEI ROH AUCH LEGIERUNGEN	-	-	-	2	3	1
	624 FETTSAEUREN PARAFFIN VASELIN	534	90	48	1158	194	104
	625 SONST TECHNISCHE FETTE U OELE	-	-	-	19	4	2
	627 RUECKST D ERDEEL U TEERDESTILL	31	3	2	32	4	3
	628 KRAFTSTOFFE SCHMIEROLE ERDGAS	162	149	81	644	251	135
	629 TEER U TEERDESTILL ERZEUGNISSE	100	28	15	310	80	43
	630 AUFBEREITETE KALDUENGEMITTEL	-	-	-	22000	982	503
	633 STICKSTOFF A N G DUENGEMITTEL	456	73	38	506	83	44
	635 SONSTIGE CHEMISCHE HALBWAREN	6112	909	494	31954	2729	1469
	638 SONSTIGE HALBWAREN	52	55	31	153	62	34
	ZUSAMMEN	10638	4160	2207	62502	10613	5609
7	VORERZEUGNISSE						
	701 GEWEBE A SEIDE REYON SYNTH FAD	406	1602	848	651	2680	1414
	702 GEWEBE A ZELLMOLLE SYNTH FASER	1544	5792	3085	2955	9528	5064
	703 GEWEBE A WOLLE U AND TIERHAAR	37	164	86	69	394	202
	704 GEWEBE AUS BAUMWOLLE	825	2195	1185	1583	4707	2510
	705 GEWEBE AUS FLACHS HANF JUTE	97	769	409	116	935	497
	706 LEDER	-	-	-	1	19	10
	707 FELLE ZU PELZWERK BEARBEITET	35	672	358	51	952	509
	708 PAPIER UND PAPPE	4537	657	346	6949	1231	652
	709 FURNIERE SPERRHOZ U DGL	749	186	102	1889	487	262
	710 STEINZEUG TON PORZELLANERZEUGN	93	331	175	158	702	375
	711 GLAS	10	25	14	86	62	33
	712 KUNSTSTOFFE	12351	2613	1396	20515	5072	2686
	713 TEERFARBSTOFFE	560	1016	551	990	1884	1015
	714 SONST FARBSTOFFE FARBEN LACKE	3996	1464	780	7667	2618	1381
	715 DEXTRINE GELATINE UND LEIME	105	62	34	154	94	48
	716 SPRENGSTOFFE SCHIESSBED ZUENDW	915	339	178	1031	391	205
	717 SONST CHEMISCHE VORERZEUGNISSE	12455	2027	1084	25507	4114	2180
	718 GUSSROEHREN	6	7	4	6	10	5
	719 STAHLROEHREN	-	-	-	304	157	85
	720 STAB UND FORMEISEN	3488	618	326	5011	901	478
	721 BLECH AUS EISEN	474	62	33	1141	137	74
	722 DRAHT AUS EISEN	46	41	23	87	105	57
	724 SCHMIEDB GUSS SCHMIEDESTUECKE	6	15	8	6	15	8
	725 STANGEN BLECHE USW KUPFER	89	61	35	439	353	192
	726 STANGEN BLECHE USW ALUMINIUM	121	127	68	300	339	179
	727 STANGEN BLECHE USW AND UNEDL M	3	9	5	3	14	7
	728 STANGEN BLECHE USW EDELMETALLE	2	40	21	3	63	33
	730 EDELST SCHMUCKST PERLEN BEARB	-	17	8	-	37	18
	731 SONSTIGE VORERZEUGNISSE	2	7	3	4	14	6
	ZUSAMMEN	42952	20918	11185	77676	38015	20185
8	ENDERZEUGNISSE						
	801 STRICKWAREN SEIDE CHEMIEFASERN	2	16	8	7	31	15
	803 STRICKWAREN AUS BAUMWOLLE	-	1	1	-	1	1
	804 SONST KLEIDUNG SEIDE CHEMIEFAS	5	91	50	5	93	50
	805 SONST KLEIDUNG WOLLE AND TIERH	3	15	7	3	24	12
	806 SONST KLEIDUNG AUS BAUMWOLLE	-	1	-	-	1	-

SPEZIALHANDEL NACH LAENDERN

NR. DER SYSTEMATIK	WARENBEKENNUNG	JULI/DEZEMBER 1989			JANUAR/DEZEMBER 1989		
		DT=100 KG	1000 DM	1000 \$	DT=100 KG	1000 DM	1000 \$
NOCH	S R I L A N K A						
	AUSFUHR						
807	SONST KLEIDUNG FLACHS HANF USW	28	181	97	29	202	108
809	SONSTIGE SPINNSTOFFWAREN	276	806	423	1118	2467	1302
810	PELZWAREN	1	20	12	1	25	15
811	SCHUHE AUS LEDER	-	8	2	-	9	2
812	ANDERE LEDERWAREN	10	59	30	10	102	48
813	PAPIERWAREN	500	516	286	653	712	392
814	BUECHER KARTEN NOTEN BILDER	111	76	41	139	112	61
815	HOLZWAREN	12	21	9	21	32	15
816	KAUTSCHUKWAREN	118	324	172	246	642	340
817	STEINWAREN	72	57	30	185	124	67
818	STEINZEUG PORZELLAN U AE WAREN	1	6	3	22	86	46
819	GLASWAREN	350	145	79	425	295	157
820	MESSERSCHMIEDEWAREN	5	22	11	8	37	19
821	WERKZEUGE LANDWIRTSCH GERAETE	441	561	299	891	1282	678
822	SONSTIGE EISENWAREN	1142	1035	548	2066	1842	974
823	WAREN A KUPFER U KUPFERLEGIER	72	100	50	156	224	117
824	EDELMETALLW VERGOLD VERSILB W	-	17	10	-	37	20
825	SONST WAREN A UNEDLEN METALLEN	190	434	233	399	918	485
826	WERKZEUGMASCHINEN WALZWERKSANL	349	1490	807	849	3264	1756
827	TEXTIL LEDERINDUSTRIEMASCHINEN	747	1885	1000	1146	3022	1590
828	LANDMASCHINEN U ACKERSCHLEPPER	2	10	5	78	111	56
830	KRAFTMASCHINEN	570	3264	1706	2990	14507	7537
831	PUMPEN DRUCKLUFTMASCHINEN	144	575	311	572	1592	851
832	FOERDERMITTEL	93	152	79	162	329	172
833	PAPIER UND DRUCKMASCHINEN	299	1399	731	814	3157	1672
834	BUEROMASCHINEN	106	1810	974	228	3791	2036
835	NAHRUNGSMITTELINDUSTRIEMASCHIN	172	601	322	259	843	450
836	SONSTIGE MASCHINEN	853	3862	2051	1632	8962	4751
841	ELEKTROTECHNISCHE ERZEUGNISSE	7532	13770	7262	18944	38404	20187
842	UHREN	1	35	17	6	88	45
843	FEINMECHAN U OPTISCHE ERZEUGN	35	1045	558	254	2491	1301
844	WACHSWAREN UND SEIFEN	7	6	3	12	11	6
845	WAREN AUS KUNSTSTOFFEN	514	1348	726	953	2179	1161
846	SPIELFILME BEL FILME PLATTEN	-	2	1	-	2	1
847	PHOTOCHEMISCHE ERZEUGNISSE	603	850	450	1066	1400	744
848	BLEISTIFTE U CHEM BUEROBEDARF	13	49	23	111	132	66
849	PHARMAZEUTISCHE ERZEUGNISSE	651	2078	1110	1177	3388	1799
850	KOSMETISCHE ERZEUGNISSE	54	49	27	84	118	63
851	SONSTIGE CHEMISCHE ERZEUGNISSE	8092	3895	2072	12839	6014	3180
852	MUSIKINSTRUMENTE	-	5	2	6	33	17
853	KINDERSPIELZEUG CHRISTBAUMSCHM	5	18	9	7	26	13
856	LUFTFAHRZEUGE	-	-	-	8	516	276
857	KRAFTFAHRZEUGE	3407	8549	4572	6748	19064	10151
859	SONSTIGE FAHRZEUGE	21	254	133	102	1773	943
869	SONSTIGE ENDERZEUGNISSE	768	911	481	1818	2055	1081
	ZUSAMMEN	28377	52424	27833	59249	126570	66829
	FERTIGWAREN 7+8	71329	73342	38998	136925	164585	87014
	GEWERBL. WIRTSCHAFT 5-8	88965	77866	41393	212877	175911	92998
9	AUSSERDEM						
901	RUECKWAREN	-	10	5	-	18	9
902	ERSATZLIEFERUNGEN	-	2	1	2	14	7
	INSGESAMT	96052	79768	42413	237024	180770	95596
	DARUNTER						
	EIGENVEREDELUNG	3298	7541	3989	8642	15811	8385
	LOHNVEREDELUNG	55	386	206	68	1041	557
	PASSIVE VEREDELUNG	4711	12666	6743	9748	23944	12703
	N E P A L						
	E I N F U H R						
1	LEBENDE TIERE						
104	SONSTIGE LEBENDE TIERE	-	1	-	-	1	-
	ZUSAMMEN	-	1	-	-	1	-
3	NAHRUNGSMITTEL PFL URSPR						
319	GEMUESE OBSTKONSERV FRUCHTSAFT	1	1	1	2	5	2
324	DELFRUECHTE ZUR ERNAEHRUNG	175	18	10	251	30	17
331	SONST PFLANZL NAHRUNGSMITTEL	-	-	-	10	7	4
	ZUSAMMEN	176	19	11	263	42	23
4	GENUSSMITTEL						
403	TEE	24	30	16	68	104	55
	ZUSAMMEN	24	30	16	68	104	55
	ERNAEHRUNGSWIRTSCHAFT 1-4	200	50	27	331	147	78
5	ROHSTOFFE						
532	SONSTIGE STEINE UND ERDEN	-	-	-	249	15	7
	ZUSAMMEN	-	-	-	249	15	7
6	HALBWAREN						
604	GESPINSTE WOLLE U AND TIERHAAR	1	1	1	1	1	1
612	SONST MINERALISCHE BAUSTOFFE	-	1	-	-	1	-
	ZUSAMMEN	1	2	1	1	2	1
7	VORERZEUGNISSE						
701	GEWEBE A SEIDE REYON SYNTH FAD	2	5	3	33	105	54
703	GEWEBE A WOLLE U AND TIERHAAR	17044	65066	34933	35206	130778	69755
704	GEWEBE AUS BAUMWOLLE	1	7	3	1	9	3
706	LEDER	26	190	104	84	546	294



SPEZIALHANDEL NACH LAENDERN

NR. DER SYSTEMATIK	WARENBEKENNUNG	JULI/DEZEMBER 1989			JANUAR/DEZEMBER 1989		
		DT=100 KG	1000 DM	1000 \$	DT=100 KG	1000 DM	1000 \$
NOCH	N E P A L	EINFUHR					
	708 PAPIER UND PAPPE	-	-	-	-	1	-
	725 STANGEN BLECHE USW KUPFER	-	-	-	-	2	-
	ZUSAMMEN	17073	65268	35043	35324	131441	70107
8	ENDERZEUGNISSE						
	801 STRICKWAREN SEIDE CHEMIEFASERN	1	8	4	1	8	4
	802 STRICKWAREN WOLLE U AND TIERH	29	121	64	32	132	70
	803 STRICKWAREN AUS BAUMWOLLE	122	199	105	173	361	192
	804 SONST KLEIDUNG SEIDE CHEMIEFAS	1	1	1	3	25	14
	805 SONST KLEIDUNG WOLLE AND TIERH	3	16	9	3	18	10
	806 SONST KLEIDUNG AUS BAUMWOLLE	61	265	139	101	399	205
	807 SONST KLEIDUNG FLACHS HANF USW	1	1	-	1	5	1
	808 HUETE	5	11	6	5	12	7
	812 ANDERE LEDERWAREN	10	53	30	15	66	37
	813 PAPIERWAREN	7	26	14	8	31	16
	814 BUECHER KARTEN NOTEN BILDER	7	34	18	9	54	27
	815 HOLZWAREN	10	33	17	15	53	30
	819 GLASHAREN	-	1	-	-	1	-
	822 SONSTIGE EISENWAREN	-	-	-	-	2	1
	823 WAREN A KUPFER U KUPFERLEGIER	33	81	43	59	148	79
	824 EDELMETALLW VERGOLD VERSILB W	3	202	111	8	319	173
	825 SONST WAREN A UNEDLEN METALLEN	36	97	54	64	167	93
	827 TEXTIL LEDERINDUSTRIEMASCHINEN	5	10	5	5	10	5
	841 ELEKTROTECHNISCHE ERZEUGNISSE	-	-	-	4	42	22
	843 FEINMECHAN U OPTISCHE ERZEUGN	-	-	-	-	7	4
	850 KOSMETISCHE ERZEUGNISSE	-	-	-	4	10	6
	852 MUSIKINSTRUMENTE	-	1	-	-	1	-
	853 KINDERSPIELZEUG CHRISTBAUMSCHM	1	5	3	1	6	4
	869 SONSTIGE ENDERZEUGNISSE	13	137	72	22	355	186
	ZUSAMMEN	348	1302	695	533	2232	1186
	FERTIGWAREN 7+8	17421	66570	35738	35857	133673	71293
	GEWERBL. WIRTSCHAFT 5-8	17422	66572	35739	36107	133690	71301
9	AUSSERDEM						
	901 RUECKWAREN	105	542	292	121	916	490
	INSGESAMT	17727	67164	36058	36559	134753	71869
	DARUNTER						
	LOHNVEREDELUNG	578	2612	1400	1993	8176	4359
	PASSIVE VEREDELUNG	961	3625	1971	1605	5993	3182
	A U S F U H R						
2	NAHRUNGSMITTEL TIER URSPR						
	203 KAESE	38	26	14	72	49	26
	ZUSAMMEN	38	26	14	72	49	26
3	NAHRUNGSMITTEL PFL URSPR						
	308 MUELLEREIERZEUGNISSE	320	17	10	320	17	10
	323 ZUCKER	750	92	49	20650	812	434
	329 SONST ABFALLERZEUGN VIEHFUETT	2	3	2	2	3	2
	331 SONST PFLANZL NAHRUNGSMITTEL	33	20	10	83	47	24
	ZUSAMMEN	1105	132	71	21055	879	470
4	GENUSSMITTEL						
	401 HOPFEN	22	70	37	40	129	69
	406 BIER	174	29	16	270	44	24
	ZUSAMMEN	196	99	53	310	173	93
	ERNAEHRUNGSWIRTSCHAFT 1-4	1339	257	138	21437	1101	589
5	ROHSTOFFE						
	504 BAUMWOLLE REISSBAUMWOLLE ABF	59	35	18	115	63	33
	530 SPEISE UND INDUSTRIESALZ	130	9	5	130	9	5
	ZUSAMMEN	189	44	23	245	72	38
6	HALBWAREN						
	612 SONST MINERALISCHE BAUSTOFFE	-	-	-	15	1	1
	613 ROEISEN	250	12	6	390	16	8
	616 EISENHALBZEUG	-	-	-	5	1	1
	624 FETTSAEUREN PARAFFIN VASELIN	57	14	8	75	16	9
	626 KOKS	150	11	6	150	11	6
	627 RUECKST D ERDDEL U TEERDESTILL	15	3	1	15	3	1
	628 KRAFTSTOFFE SCHMIEROELE ERDGAS	-	-	-	150	29	16
	629 TEER U TEERDESTILL ERZEUGNISSE	54	21	11	54	21	11
	633 STICKSTOFF A N G DUENGEMITTEL	1440	94	51	2880	188	101
	635 SONSTIGE CHEMISCHE HALBWAREN	3001	261	138	11969	851	449
	ZUSAMMEN	4967	416	221	15643	1137	603
7	VORERZEUGNISSE						
	701 GEWEBE A SEIDE REYON SYNTH FAD	-	-	-	-	4	2
	702 GEWEBE A ZELLMOLLE SYNTH FASER	-	-	-	1	5	2
	704 GEWEBE AUS BAUMWOLLE	-	-	-	-	4	2
	705 GEWEBE AUS FLACHS HANF JUTE	-	-	-	1	1	1
	708 PAPIER UND PAPPE	475	68	37	626	84	46
	710 STEINZEUG TON PORZELLANERZEUGN	-	-	-	1	6	3
	711 GLAS	4	13	7	4	13	7
	712 KUNSTSTOFFE	6174	1451	777	11641	2878	1537
	713 TEERFARBSTOFFE	128	656	354	309	1590	854
	714 SONST FARBSTOFFE FARBEN LACKE	106	78	43	211	143	79
	715 DEXTRINE GELATINE UND LEIME	20	16	8	27	20	10
	716 SPRENGSTOFFE SCHIESSBED ZUENDW	14	165	88	29	343	179
	717 SONST CHEMISCHE VORERZEUGNISSE	1929	335	181	4180	607	323
	718 GUSSROEHRN	5640	819	425	5640	819	425

SPEZIALHANDEL NACH LAENDERN

NR. DER SYSTEMATIK	WARENBENENNUNG	JULI/DEZEMBER 1989			JANUAR/DEZEMBER 1989		
		DT=100 KG	1000 DM	1000 \$	DT=100 KG	1000 DM	1000 \$
NOCH	N E P A L						
	AUSFUHR						
	719 STAHLROEHREN	495	67	38	515	87	49
	720 STAB UND FORMEISEN	901	88	46	901	88	46
	721 BLECH AUS EISEN	-	-	-	2695	243	132
	725 STANGEN BLECHE USW KUPFER	-	-	-	4	10	5
	731 SONSTIGE VORERZEUGNISSE	7	7	3	12	13	6
	ZUSAMMEN	15893	3761	2007	26797	6958	3708
8	ENDERZEUGNISSE						
	801 STRICKWAREN SEIDE CHEMIEFASERN	-	3	-	-	3	-
	804 SONST KLEIDUNG SEIDE CHEMIEFAS	-	6	1	1	12	4
	805 SONST KLEIDUNG WOLLE AND TIERH	-	-	-	-	1	-
	809 SONSTIGE SPINNSTOFFWAREN	-	-	-	1	3	2
	810 PELZWAREN	-	4	2	-	9	4
	811 SCHUHE AUS LEDER	-	2	-	-	3	-
	812 ANDERE LEDERWAREN	-	-	-	1	1	1
	813 PAPIERWAREN	198	70	36	270	107	57
	814 BUECHER KARTEN NOTEN BILDER	6	20	9	9	29	12
	815 HOLZWAREN	9	19	10	9	19	10
	816 KAUTSCHUKWAREN	-	4	2	3	14	6
	818 STEINZEUG PORZELLAN U AE WAREN	9	13	7	12	54	28
	819 GLASWAREN	-	3	2	24	43	23
	820 MESSERSCHMIEDEWAREN	7	40	22	7	40	22
	821 WERKZEUGE LANDWIRTSCH GERAETE	24	77	39	50	143	73
	822 SONSTIGE EISENWAREN	496	1523	791	576	1718	895
	823 WAREN A KUPFER U KUPFERLEGIER	1401	1322	712	1402	1327	714
	825 SONST WAREN A UNEDLEN METALLEN	327	169	88	380	242	127
	826 WERKZEUGMASCHINEN WALZWERKSANL	23	465	251	143	1138	584
	827 TEXTIL LEDERINDUSTRIEMASCHINEN	20	108	58	21	126	68
	828 LANDMASCHINEN U ACKERSCHLEPPER	3	23	12	3	27	13
	830 KRAFTMASCHINEN	73	353	185	79	363	190
	831 PUMPEN DRUCKLUFTMASCHINEN	22	137	72	49	381	203
	832 FOERDERMITTEL	4	36	19	70	200	105
	833 PAPIER UND DRUCKMASCHINEN	36	221	115	37	235	122
	834 BUEROMASCHINEN	3	28	15	4	46	25
	835 NAHRUNGSMITTELINDUSTRIEMASCHIN	47	215	117	198	891	479
	836 SONSTIGE MASCHINEN	374	898	469	688	1786	938
	841 ELEKTROTECHNISCHE ERZEUGNISSE	481	1631	850	762	2996	1565
	843 FEINMECHAN U OPTISCHE ERZEUGN	63	580	306	100	916	484
	844 WACHSWAREN UND SEIFEN	54	12	6	81	22	12
	845 WAREN AUS KUNSTSTOFFEN	34	108	59	61	189	103
	847 PHOTOCHEMISCHE ERZEUGNISSE	17	20	12	38	91	49
	848 BLEISTIFTE U CHEM BUEROBEDARF	7	9	5	15	44	24
	849 PHARMAZEUTISCHE ERZEUGNISSE	33	349	190	49	454	246
	850 KOSMETISCHE ERZEUGNISSE	376	269	147	633	490	264
	851 SONSTIGE CHEMISCHE ERZEUGNISSE	731	263	142	1104	430	232
	853 KINDERSPIELZEUG CHRISTBAUMSCHM	-	-	-	1	1	1
	855 WASSERFAHRZEUGE	1	8	4	1	8	4
	856 LUFTFAHRZEUGE	-	7	4	-	11	6
	857 KRAFTFAHRZEUGE	144	484	255	358	763	399
	859 SONSTIGE FAHRZEUGE	16	11	6	16	11	6
	869 SONSTIGE ENDERZEUGNISSE	40	318	165	66	430	224
	ZUSAMMEN	5079	9828	5185	7322	15817	8334
	FERTIGWAREN 7+8	20972	13589	7192	34119	22775	12042
	GEWERBL. WIRTSCHAFT 5-8	26128	14049	7436	50007	23984	12683
9	AUSSERDEM						
	902 ERSATZLIEFERUNGEN	-	27	14	-	27	14
	INSGESAMT	27467	14333	7588	71444	25112	13286
	DARUNTER						
	EIGENVEREDELUNG	677	689	367	871	1131	602
	LOHNVEREDELUNG	-	-	-	-	50	25
	B H U T A N						
	E I N F U H R						
1	LEBENDE TIERE						
	104 SONSTIGE LEBENDE TIERE	-	1	1	-	1	1
	ZUSAMMEN	-	1	1	-	1	1
	ERNAHRUNGSWIRTSCHAFT 1-4	-	1	1	-	1	1
8	ENDERZEUGNISSE						
	869 SONSTIGE ENDERZEUGNISSE	-	-	-	-	1	-
	ZUSAMMEN	-	-	-	-	1	-
	FERTIGWAREN 7+8	-	-	-	-	1	-
	GEWERBL. WIRTSCHAFT 5-8	-	-	-	-	1	-
	INSGESAMT	-	1	1	-	2	1
	A U S F U H R						
2	NAHRUNGSMITTEL TIER URSPR						
	201 MILCH	-	-	-	140	55	30
	ZUSAMMEN	-	-	-	140	55	30
	ERNAHRUNGSWIRTSCHAFT 1-4	-	-	-	140	55	30
5	ROHSTOFFE						
	538 SONST ROHSTOFFE AUCH ABFAELLE	-	1	1	-	1	1
	ZUSAMMEN	-	1	1	-	1	1
7	VORERZEUGNISSE						

SPEZIALHANDEL NACH LAENDERN

NR. DER SYSTEMATIK	WARENBEKENNUNG	JULI/DEZEMBER 1989			JANUAR/DEZEMBER 1989		
		DT=100 KG	1000 DM	1000 \$	DT=100 KG	1000 DM	1000 \$
<b>NOCH B H U T A N</b>							
	712 KUNSTSTOFFE	1280	310	171	1280	310	171
	721 BLECH AUS EISEN	-	-	-	7447	672	367
	722 DRAHT AUS EISEN	3	3	2	3	3	2
	ZUSAMMEN	1283	313	173	8730	985	540
<b>8 ENDERZEUGNISSE</b>							
	819 GLASWAREN	-	-	-	-	2	-
	821 WERKZEUGE LANDWIRTSCH GERAETE	15	44	25	15	44	25
	822 SONSTIGE EISENWAREN	-	4	3	-	4	3
	825 SONST WAREN A UNEDLEN METALLEN	-	1	1	-	1	1
	826 WERKZEUGMASCHINEN WALZWERKSANL	-	11	5	-	11	5
	833 PAPIER UND DRUCKMASCHINEN	-	2	1	-	2	1
	834 BUEROMASCHINEN	1	4	2	1	4	2
	835 NAHRUNGSMITTELINDUSTRIEMASCHIN	1	14	8	1	14	8
	836 SONSTIGE MASCHINEN	-	13	6	142	299	161
	841 ELEKTROTECHNISCHE ERZEUGNISSE	2	12	7	17	32	16
	843 FEINMECHAN U OPTISCHE ERZEUGN	4	14	8	16	48	26
	845 WAREN AUS KUNSTSTOFFEN	-	1	1	-	1	1
	847 PHOTOCHEMISCHE ERZEUGNISSE	-	-	-	-	1	1
	850 KOSMETISCHE ERZEUGNISSE	-	1	-	-	1	-
	857 KRAFTFAHRZEUGE	-	-	-	15	19	10
	869 SONSTIGE ENDERZEUGNISSE	-	-	-	17	32	17
	ZUSAMMEN	23	121	67	224	515	277
	FERTIGWAREN 7+8	1306	434	240	8954	1500	817
	GEWERBL. WIRTSCHAFT 5-8	1306	435	241	8954	1501	818
<b>9 AUSSERDEM</b>							
	902 ERSATZLIEFERUNGEN	18	26	14	23	30	16
	INSGESAMT	1324	461	255	9117	1586	864
<b>B I R M A</b>							
<b>E I N F U H R</b>							
<b>3 NAHRUNGSMITTEL PFL URSPR</b>							
	327 OELKUCHEN	38944	797	427	38944	797	427
	ZUSAMMEN	38944	797	427	38944	797	427
<b>4 GENUSSMITTEL</b>							
	402 KAFFEE	-	-	-	235	82	44
	ZUSAMMEN	-	-	-	235	82	44
	ERNAEHRUNGSWIRTSCHAFT 1-4	38944	797	427	39179	879	471
<b>5 ROHSTOFFE</b>							
	511 BAU UND NUTZHOZ RUNDHOZ	6592	1667	885	25134	5520	2913
	522 KUPFERERZE UND KIESABBAELENDE	2742	553	317	2742	553	317
	523 BLEIERZE	29962	2018	1058	29962	2018	1058
	524 ZINKERZE	11330	568	326	39945	2612	1358
	528 SONSTIGE ERZE UND METALLASCHEN	706	472	252	706	472	252
	537 EDELST SCHMUCKST PERLEN ROH	-	196	113	-	196	113
	ZUSAMMEN	51332	5474	2951	98489	11371	6011
<b>6 HALBWAREN</b>							
	607 BAU UND NUTZHOZ SCHNITTHOZ	1480	445	242	4553	1223	657
	621 ZINN ROH AUCH LEGIERUNGEN	298	423	225	449	683	362
	638 SONSTIGE HALBWAREN	17	534	307	43	1453	798
	ZUSAMMEN	1795	1402	774	5045	3359	1817
<b>7 VORERZEUGNISSE</b>							
	703 GEWEBE A WOLLE U AND TIERHAAR	-	-	-	-	3	2
	705 GEWEBE AUS FLACHS HANF JUTE	1	1	-	1	1	-
	709 FURNIERE SPERRHOZ U DGL	61	29	16	171	76	41
	727 STANGEN BLECHE USW AND UNEDL M	-	-	-	815	112	60
	730 EDELST SCHMUCKST PERLEN BEARB	-	63	34	-	408	219
	ZUSAMMEN	62	93	50	987	600	322
<b>8 ENDERZEUGNISSE</b>							
	806 SONST KLEIDUNG AUS BAUMWOLLE	-	2	1	-	2	1
	815 HOLZWAREN	3	1	1	5	3	2
	824 EDELMETALLV VERGOLD VERSILB W	-	2	1	-	2	1
	825 SONST WAREN A UNEDLEN METALLEN	-	-	-	-	3	2
	826 WERKZEUGMASCHINEN WALZWERKSANL	-	-	-	11	43	23
	833 PAPIER UND DRUCKMASCHINEN	-	-	-	49	4	2
	869 SONSTIGE ENDERZEUGNISSE	1	2	1	1	2	1
	ZUSAMMEN	4	7	4	66	59	32
	FERTIGWAREN 7+8	66	100	54	1053	659	354
	GEWERBL. WIRTSCHAFT 5-8	53193	6976	3779	104587	15389	8182
<b>9 AUSSERDEM</b>							
	901 RUECKWAREN	-	-	-	2	53	27
	INSGESAMT	92137	7773	4206	143768	16321	8680
<b>A U S F U H R</b>							
<b>3 NAHRUNGSMITTEL PFL URSPR</b>							
	323 ZUCKER	100	20	11	1150	127	68
	331 SONST PFLANZL NAHRUNGSMITTEL	-	-	-	52	14	8
	ZUSAMMEN	100	20	11	1202	141	76
<b>4 GENUSSMITTEL</b>							

## SPEZIALHANDEL NACH LAENDERN

NR. DER SYSTEMATIK	WARENBENENNUNG	JULI/DEZEMBER 1989			JANUAR/DEZEMBER 1989		
		DT=100 KG	1000 DM	1000 \$	DT=100 KG	1000 DM	1000 \$
NOCH	B I R M A						
	AUSFUHR						
	406 BIER	126	31	16	175	43	23
	407 BRANNTWEIN	-	-	-	3	2	1
	ZUSAMMEN	126	31	16	178	45	24
	ERNAHRUNGSWIRTSCHAFT 1-4	226	51	27	1380	186	100
5	ROHSTOFFE						
	504 BAUMWOLLE REISSBAUMWOLLE ABF	692	301	165	1256	524	284
	514 ROHGUMMEN SCHELLACK BALSAME	216	131	68	216	135	70
	528 SONSTIGE ERZE UND METALLASCHEN	115	29	16	143	37	20
	530 SPEISE UND INDUSTRIESALZ	-	-	-	184	13	7
	532 SONSTIGE STEINE UND ERDEN	258	30	15	2036	184	94
	534 SONST ROHSTOFFE F CHEM ERZEUGN	5000	308	168	6500	407	222
	537 EDELST SCHMUCKST PERLEN ROH	-	-	-	-	2	1
	ZUSAMMEN	6281	799	432	10335	1302	698
6	HALBWAREN						
	601 ROHSEIDE UND SEIDENGESPINSTE	-	19	11	-	19	11
	602 REYON SYNTHET FLAEDEN AUCH GEZM	10	148	79	17	191	102
	606 GESPINSTE A FLACHS HANF JUTE	-	1	1	-	1	1
	609 KAUSCHUK BEARBEITET	355	127	67	2286	749	400
	612 SONST MINERALISCHE BAUSTOFFE	140	35	18	249	93	49
	615 FERROLEGIERUNGEN	-	-	-	175	131	69
	616 EISENHALBZEUG	822	86	50	1355	142	79
	617 ALUMINIUM ROH AUCH LEGIERUNGEN	300	205	112	300	205	112
	618 KUPFER ROH AUCH LEGIERUNGEN	997	668	360	1251	842	452
	622 ZINK ROH AUCH LEGIERUNGEN	1160	453	239	1407	547	290
	624 FETTSAEUREN PARAFFIN VASELIN	236	31	16	628	150	78
	625 SONST TECHNISCHE FETTE U OELE	5	6	3	6	7	3
	627 RUECKST D ERDOEL U TEERDESTILL	-	-	-	22	3	1
	628 KRAFTSTOFFE SCHMIEROLE ERDGAS	92	59	31	470	288	153
	629 TEER U TEERDESTILL ERZEUGNISSE	-	-	-	850	132	69
	635 SONSTIGE CHEMISCHE HALBWAREN	3218	400	210	6075	873	462
	638 SONSTIGE HALBWAREN	-	-	-	-	2	1
	ZUSAMMEN	7335	2238	1197	15091	4375	2332
7	VORERZEUGNISSE						
	701 GEWEBE A SEIDE REYON SYNTH FAD	3	30	16	2218	3598	1916
	702 GEWEBE A ZELLWOLLE SYNTH FASER	-	1	-	-	1	-
	704 GEWEBE AUS BAUMWOLLE	-	3	1	7	94	49
	705 GEWEBE AUS FLACHS HANF JUTE	57	117	63	58	120	64
	708 PAPIER UND PAPPE	1140	262	144	1575	395	215
	710 STEINZEUG TON PORZELLANERZEUGN	30	75	41	36	97	52
	711 GLAS	-	-	-	1	2	1
	712 KUNSTSTOFFE	439	185	96	1910	710	374
	713 TEERFARBSTOFFE	167	632	356	260	830	462
	714 SONST FARBSTOFFE FARBEN LACKE	195	1744	893	611	2253	1161
	715 DEXTRINE GELATINE UND LEIME	362	163	85	530	240	125
	716 SPRENGSTOFFE SCHIESSBED ZUENDW	25	42	23	25	42	23
	717 SONST CHEMISCHE VORERZEUGNISSE	2406	648	346	5911	1949	1030
	718 GUSSROEHREN	-	-	-	1165	274	150
	719 STAHLROEHREN	2088	879	479	2688	984	532
	720 STAB UND FORMEISEN	6526	1719	925	8839	2403	1289
	721 BLECH AUS EISEN	1425	358	191	1701	409	218
	722 DRAHT AUS EISEN	733	144	76	2076	529	282
	724 SCHMIEDB GUSS SCHMIEDESTUECKE	11	5	3	11	5	3
	725 STANGEN BLECHE USW KUPFER	167	177	100	179	223	124
	726 STANGEN BLECHE USW ALUMINIUM	891	1535	835	910	1571	854
	727 STANGEN BLECHE USW AND UNEDL M	114	44	24	121	51	28
	728 STANGEN BLECHE USW EDELMETALLE	2	88	50	2	88	50
	ZUSAMMEN	16781	8851	4747	30834	16868	9002
8	ENDERZEUGNISSE						
	801 STRICKWAREN SEIDE CHEMIEFASERN	-	4	-	-	7	1
	802 STRICKWAREN WOLLE U AND TIERH	-	3	-	-	3	-
	803 STRICKWAREN AUS BAUMWOLLE	-	-	-	-	2	1
	804 SONST KLEIDUNG SEIDE CHEMIEFAS	-	7	1	-	11	1
	805 SONST KLEIDUNG WOLLE AND TIERH	-	-	-	-	1	-
	806 SONST KLEIDUNG AUS BAUMWOLLE	-	1	1	-	6	4
	808 HUETE	-	-	-	-	2	1
	809 SONSTIGE SPINNSTOFFWAREN	33	158	88	40	234	129
	810 PELZWAREN	1	27	14	1	36	19
	811 SCHUHE AUS LEDER	-	8	2	-	11	2
	812 ANDERE LEDERWAREN	-	8	4	-	18	9
	813 PAPIERWAREN	44	75	43	103	110	61
	814 BUECHER KARTEN NOTEN BILDER	24	27	15	47	57	32
	815 HOLZWAREN	1	2	1	1	3	1
	816 KAUSCHUKWAREN	424	709	370	943	1793	949
	817 STEINWAREN	47	66	34	47	66	34
	819 GLASWAREN	3	34	17	9	48	25
	821 WERKZEUGE LANDWIRTSCH GERAETE	9	155	84	18	305	163
	822 SONSTIGE EISENWAREN	223	212	113	1028	1041	546
	824 EDELMETALLW VERGOLD VERSILB W	-	18	10	-	22	12
	825 SONST WAREN A UNEDLEN METALLEN	2	18	10	27	148	77
	826 WERKZEUGMASCHINEN WALZWERKSANL	206	1044	563	522	3069	1635
	827 TEXTIL LEDERINDUSTRIEMASCHINEN	1	13	8	4	169	89
	828 LANDMASCHINEN U ACKERSCHLEPPER	-	-	-	2	1	1
	830 KRAFTMASCHINEN	289	3272	1741	487	4456	2360
	831 PUMPEN DRUCKLUFTMASCHINEN	9	78	39	37	250	129
	832 FOERDERMITTEL	6	10	6	134	572	306
	833 PAPIER UND DRUCKMASCHINEN	73	339	182	107	640	339
	834 BUEROMASCHINEN	1	55	30	1	58	32
	835 NAHRUNGSMITTELINDUSTRIEMASCHIN	-	-	-	24	93	47
	836 SONSTIGE MASCHINEN	175	720	383	891	3851	2073

SPEZIALHANDEL NACH LAENDERN

NR. DER SYSTEMATIK	WARENBENENNUNG	JULI/DEZEMBER 1989			JANUAR/DEZEMBER 1989		
		DT=100 KG	1000 DM	1000 \$	DT=100 KG	1000 DM	1000 \$
NOCH	B I R M A	AUSFUHR					
	841 ELEKTROTECHNISCHE ERZEUGNISSE	76	768	421	1007	2481	1321
	843 FEINMECHAN U OPTISCHE ERZEUGN	54	383	204	78	677	353
	845 WAREN AUS KUNSTSTOFFEN	40	117	65	41	125	68
	846 SPIELFILME BEL FILME PLATTEN	-	-	-	3	43	23
	847 PHOTOCHEMISCHE ERZEUGNISSE	47	77	42	92	259	135
	848 BLEISTIFTE U CHEM BUEROBEDARF	1	2	1	48	94	49
	849 PHARMAZEUTISCHE ERZEUGNISSE	73	573	302	119	988	527
	850 KOSMETISCHE ERZEUGNISSE	1	6	3	1	6	3
	851 SONSTIGE CHEMISCHE ERZEUGNISSE	664	375	200	1165	614	325
	855 WASSERFAHRZEUGE	-	-	-	11304	12450	6722
	856 LUFTFAHRZEUGE	-	1	1	-	9	4
	857 KRAFTFAHRZEUGE	29	141	75	75	293	153
	858 FAHRRAEDEER	-	-	-	19	21	11
	859 SONSTIGE FAHRZEUGE	125	1182	619	512	2732	1437
	869 SONSTIGE ENDERZEUGNISSE	78	547	312	97	589	335
	ZUSAMMEN	2758	11235	6004	19034	38464	20544
	FERTIGWAREN 7+8	19539	20086	10751	49868	55332	29546
	GEMERBL. WIRTSCHAFT 5-8	39155	23123	12980	75294	61009	32576
9	AUSSERDEM						
	902 ERSATZLIEFERUNGEN	2	37	20	3	38	21
	INSGESAMT	33383	23211	12427	76677	61233	32697
	DARUNTER						
	EIGENVEREDELUNG	640	892	492	874	976	537
	LOHNVEREDELUNG	2	46	23	24	148	74
	PASSIVE VEREDELUNG	-	-	-	-	2	1
	T H A I L A N D						
	E I N F U H R						
1	LEBENDE TIERE						
	104 SONSTIGE LEBENDE TIERE	10	132	69	29	315	165
	ZUSAMMEN	10	132	69	29	315	165
2	NAHRUNGSMITTEL TIER URSPR						
	201 MILCH	6	3	2	11	6	3
	203 KAESE	-	-	-	83	63	34
	204 FLEISCH UND FLEISCHWAREN	21567	15928	8628	35995	26148	14009
	205 DAERME	180	55	31	180	55	31
	206 FISCHES UND FISCHZUBEREITUNGEN	108633	57870	31056	195252	105382	56163
	209 EIER EIWEISS EIGELB	56	42	22	86	55	28
	210 HONIG	22	3	2	44	10	5
	ZUSAMMEN	130464	73901	39741	231651	131719	70273
3	NAHRUNGSMITTEL PFL URSPR						
	307 REIS	21330	2074	1116	62208	5305	2818
	308 MUELLEREIERZEUGNISSE	241	37	17	531	78	36
	310 NICHTOELHALTIGE SAEMEREIEN	-	7	4	-	7	4
	311 HUELSENFRUECHTE ZUR ERNAEHRUNG	2507	319	170	5320	751	396
	312 HUELSENFR ZUR VIEHFUETTERUNG	61	13	7	101	21	10
	313 GRUEN UND RAUHFUTTER	-	-	-	41	19	10
	316 GEMUESE SONST KUECHENGEMAECHSE	1762	842	453	3684	1805	957
	317 OBST AUSSER SUEDFRUECHTEN	2023	582	309	3235	1110	585
	318 SUEDFRUECHTE	1975	1061	565	4439	1875	994
	319 GEMUESE OBSTKONSERV FRUCHTSAFT	143947	19412	10440	511062	63535	34087
	320 KAKAO ROH	125	34	18	624	159	84
	322 GEWUERZE	2121	1150	610	4923	2234	1169
	323 ZUCKER	145	21	11	153	25	13
	324 OELFRUECHTE ZUR ERNAEHRUNG	98	10	4	182	26	13
	325 PFLANZL DELE U FETTE Z ERNAEHR	6	2	1	17	5	2
	326 MARGARINE U AEHNL SPEISEFETTE	-	-	-	3	1	1
	327 OELKUCHEN	16062	439	231	332626	8081	4270
	329 SONST ABFALLERZEUGN VIEHFUETT	289779	3926	2050	581207	7841	4123
	331 SONST PFLANZL NAHRUNGSMITTEL	5120733	146213	77847	10355034	292221	155177
	332 LEB PFLANZEN ZIERGAERT ERZEUGN	1915	2358	1272	4824	6556	3512
	ZUSAMMEN	5604830	178500	95125	11869614	391655	208261
4	GENUSSMITTEL						
	402 KAFFEE	8306	2480	1326	14743	4707	2474
	403 TEE	11	13	7	12	15	7
	404 ROHTABAK	22093	10668	5733	45459	20950	11057
	406 BIER	409	78	42	929	169	89
	407 BRANNTWEIN	39	31	17	189	146	77
	ZUSAMMEN	30858	13270	7125	61332	25987	13704
	ERNAEHRUNGSWIRTSCHAFT 1-4	5766162	265803	142060	12162626	549676	292403
5	ROHSTOFFE						
	502 ZELLWOLLE SYNTHET FASERN U ABF	-	-	-	-	1	-
	504 BAUMWOLLE REISSBAUMWOLLE ABF	6253	475	257	6253	475	257
	505 FLACHS HANF JUTE UND DGL	2411	186	99	4221	308	165
	506 ABF V GESPINSTWAREN LUMPEN	1985	132	70	4442	311	164
	508 ANDERE FELLE UND HAUTE	200	106	57	302	209	111
	509 BETTFEDERN	451	716	384	897	1280	682
	511 BAU UND NUTZHOELZ RUNDHOELZ	217	82	47	217	82	47
	513 KAUTSCHUK GUTTAPERCHA BALATA	198900	37931	20198	415530	85682	45365
	514 ROHGUMMEN SCHELLACK BALSAME	-	-	-	145	86	46
	517 BRAUNKOEHLE EINSCHL PRESSKOEHLE	20	1	-	20	1	-
	523 BLEIERZE	25111	1279	676	45824	2671	1401
	528 SONSTIGE ERZE UND METALLASCHEN	10784	11043	5909	25646	26894	14328
	532 SONSTIGE STEINE UND ERDEN	78428	4017	2161	132561	6424	3426

## SPEZIALHANDEL NACH LAENDERN

NR. DER SYSTEMATIK	WARENBENENNUNG	JULI/DEZEMBER 1989			JANUAR/DEZEMBER 1989		
		DT=100 KG	1000 DM	1000 \$	DT=100 KG	1000 DM	1000 \$
NOCH	T H A I L A N D						
	EINFUHR						
534	SONST ROHSTOFFE F CHEM ERZEUGN	739	421	225	1528	810	431
536	PFLANZL FLECHT U POLSTERSTOFFE	4745	301	161	6495	457	244
537	EDELST SCHMUCKST PERLEN ROH	3	563	305	10	910	480
538	SONST ROHSTOFFE AUCH ABFAELLE	103	69	34	1693	353	187
	ZUSAMMEN	330350	57322	30583	645784	126954	67344
6	HALBWAREN						
602	REYON SYNTHET FAEDEN AUCH GEZW	258	399	212	321	560	295
603	GESPINSTE A ZELLW SYNTH FASER	227	395	208	445	782	408
605	GESPINSTE AUS BAUMWOLLE	1519	1341	708	7869	7048	3677
606	GESPINSTE A FLACHS HANF JUTE	7747	1022	545	13348	1753	923
607	BAU UND NUTZHOLZ SCHNITTHOLZ	1017	235	132	1217	263	147
609	KAUTSCHUK BEARBEITET	177	112	59	238	152	81
612	SONST MINERALISCHE BAUSTOFFE	150	17	9	168	21	11
615	FERROLEGIERUNGEN	400	66	34	400	66	34
617	ALUMINIUM ROH AUCH LEGIERUNGEN	122	44	23	122	44	23
618	KUPFER ROH AUCH LEGIERUNGEN	459	511	262	834	666	345
619	NICKEL ROH AUCH LEGIERUNGEN	250	448	230	250	448	230
621	ZINN ROH AUCH LEGIERUNGEN	6959	12552	6606	17868	29463	15496
623	SONST UNEDLE METALLE ROH	1	2	1	14	96	51
624	FETTSAEUREN PARAFFIN VASELIN	1617	399	220	6745	1300	692
625	SONST TECHNISCHE FETTE U OELE	4994	1075	564	8642	1824	942
628	KRAFTSTOFFE SCHMIEROLE ERDGAS	-	-	-	1	1	-
635	SONSTIGE CHEMISCHE HALBWAREN	1969	435	245	3372	656	360
638	SONSTIGE HALBWAREN	7729	448	248	9334	543	297
	ZUSAMMEN	35595	19501	10306	71188	45686	24012
7	VORERZEUGNISSE						
701	GEWEBE A SEIDE REYON SYNTH FAD	2862	1850	991	6868	4311	2289
702	GEWEBE A ZELLWOLLE SYNTH FASER	10795	10722	5712	27107	26086	13962
703	GEWEBE A WOLLE U AND TIERHAAR	22	138	73	104	383	204
704	GEWEBE AUS BAUMWOLLE	16835	16702	8916	45332	42075	22428
705	GEWEBE AUS FLACHS HANF JUTE	568	198	104	1415	340	178
706	LEDER	1210	3574	1907	3736	11900	6336
708	PAPIER UND PAPPE	14	19	10	252	58	31
709	FURNIERE SPERRHOLZ U DGL	746	620	336	1311	1202	641
710	STEINZEUG TON PORZELLANERZEUGN	30502	3966	2166	92353	10902	5878
711	GLAS	411	73	40	411	74	40
712	KUNSTSTOFFE	34621	4368	2329	71178	8076	4285
713	TEERFARBSTOFFE	51	32	17	105	97	51
714	SONST FARBSTOFFE FARBEN LACKE	15	6	3	28	14	8
715	DEXTRINE GELATINE UND LEIME	275	27	14	275	27	14
716	SPRENGSTOFFE SCHIESSBED ZUENDW	-	-	-	8	10	5
717	SONST CHEMISCHE VORERZEUGNISSE	2542	1836	974	6344	3420	1809
719	STAHLROEHREN	193	58	30	193	58	30
720	STAB UND FORMEISEN	250	16	9	250	16	9
722	DRAHT AUS EISEN	-	1	1	-	1	1
726	STANGEN BLECHE USW ALUMINIUM	-	-	-	4	4	2
727	STANGEN BLECHE USW AND UNEDL M	-	-	-	-	1	1
730	EDELST SCHMUCKST PERLEN BEARB	6	28434	15200	10	59506	31658
731	SONSTIGE VORERZEUGNISSE	-	1	-	-	1	-
	ZUSAMMEN	101918	72641	38832	257284	168562	89860
8	ENDERZEUGNISSE						
801	STRICKWAREN SEIDE CHEMIEFASERN	8560	27947	14815	17546	55752	29619
802	STRICKWAREN WOLLE U AND TIERH	172	969	507	236	1308	686
803	STRICKWAREN AUS BAUMWOLLE	11178	40158	21318	26920	95102	50530
804	SONST KLEIDUNG SEIDE CHEMIEFAS	12109	53102	28257	23490	105171	55904
805	SONST KLEIDUNG WOLLE AND TIERH	41	153	80	61	264	137
806	SONST KLEIDUNG AUS BAUMWOLLE	17811	52442	27811	36618	111199	59080
807	SONST KLEIDUNG FLACHS HANF USW	663	4705	2523	1121	8299	4422
808	HUETE	18	58	33	40	152	81
809	SONSTIGE SPINNSTOFFWAREN	6038	12393	6647	16890	32550	17339
810	PELZWAREN	-	-	-	-	1	-
811	SCHUHE AUS LEDER	2327	6610	3491	5791	15045	7948
812	ANDERE LEDERWAREN	19029	37369	19963	33967	66873	35572
813	PAPIERWAREN	348	617	325	617	1107	587
814	BUECHER KARTEN NOTEN BILDER	221	481	255	368	747	402
815	HOLZWAREN	42037	21831	11661	87519	43593	23141
816	KAUTSCHUKWAREN	28865	17162	9204	55206	37336	19831
817	STEINWAREN	227	54	29	807	146	77
818	STEINZEUG PORZELLAN U AE WAREN	11260	2161	1160	26485	5444	2891
819	GLASWAREN	950	1327	701	2206	2484	1311
820	MESSERSCHMIEDEWAREN	13	32	17	31	72	36
821	WERKZEUGE LANDWIRTSCH GERAETE	60	53	28	99	82	43
822	SONSTIGE EISENWAREN	4402	4033	2141	9389	7375	3914
823	WAREN A KUPFER U KUPFERLEGIER	581	898	476	881	1411	747
824	EDELMETALLW VERGOLD VERSILB W	125	45013	24063	210	77579	41261
825	SONST WAREN A UNEDLEN METALLEN	3519	6241	3322	7300	12759	6757
826	WERKZEUGMASCHINEN WALZWERKSANL	-	7	4	-	13	7
827	TEXTIL LEDERINDUSTRIEMASCHINEN	4	157	82	35	1129	594
828	LANDMASCHINEN U ACKERSCHLEPPER	7	13	7	8	14	7
830	KRAFTMASCHINEN	3	12	7	5	18	10
831	PUMPEN DRUCKLUFTMASCHINEN	679	2513	1348	965	4091	2178
832	FOERDERMITTEL	-	-	-	610	122	65
833	PAPIER UND DRUCKMASCHINEN	63	165	86	119	248	128
834	BUEROMASCHINEN	2527	50999	27294	4734	89394	47630
835	NAHRUNGSMITTELINDUSTRIEMASCHIN	2	18	10	8	25	14
836	SONSTIGE MASCHINEN	1189	5836	3091	1949	9576	5070
841	ELEKTROTECHNISCHE ERZEUGNISSE	33027	86992	46822	47326	134154	71648
842	UHREN	397	9342	5032	542	14780	7896
843	FEINMECHAN U OPTISCHE ERZEUGN	1480	11327	6029	2411	20211	10726
844	WACHSWAREN UND SEIFEN	4	4	2	14	7	4

## SPEZIALHANDEL NACH LAENDERN

NR. DER SYSTEMATIK	WARENBENENNUNG	JULI/DEZEMBER 1989			JANUAR/DEZEMBER 1989		
		DT=100 KG	1000 DM	1000 \$	DT=100 KG	1000 DM	1000 \$
NOCH	THAILAND						
	EINFUHR						
845	WAREN AUS KUNSTSTOFFEN	21869	19197	10210	61916	50113	26648
846	SPIELFILME BEL FILME PLATTEN	3	32	18	3	89	46
847	PHOTOCHEMISCHE ERZEUGNISSE	-	-	-	58	188	97
848	BLEISTIFTE U CHEM BUEROBEDARF	556	601	317	1214	1267	663
849	PHARMAZEUTISCHE ERZEUGNISSE	2	17	9	3	21	11
850	KOSMETISCHE ERZEUGNISSE	19	97	55	47	214	117
851	SONSTIGE CHEMISCHE ERZEUGNISSE	83	30	18	88	33	20
852	MUSIKINSTRUMENTE	374	569	300	873	1130	593
853	KINDERSPIELZEUG CHRISTBAUMSCHM	10739	18689	10097	17640	29431	15751
855	WASSERFAHRZEUGE	-	-	-	11	12	7
856	LUFTFAHRZEUGE	20	647	343	37	1556	831
857	KRAFTFAHRZEUGE	966	1203	642	1610	2224	1173
858	FAHRRADER	559	390	214	951	639	345
859	SONSTIGE FAHRZEUGE	54	8	4	54	8	4
869	SONSTIGE ENDERZEUGNISSE	1172	3231	1724	2512	6542	3475
	ZUSAMMEN	246352	547905	292592	499541	1049100	558074
	FERTIGWAREN 7+8	348270	620546	331424	756825	1217662	647934
	GEMERBL. WIRTSCHAFT 5-8	714215	697369	372313	1473797	1390302	739290
9	AUSSERDEM						
901	RUECKWAREN	894	12128	6481	1580	21051	11244
902	ERSATZLIEFERUNGEN	1	4	2	1	4	2
	INSGESAMT	6481272	975304	520856	13638004	1961033	1042939
	DARUNTER						
	EIGENVEREDELUNG	7507	4140	2226	29620	7829	4165
	LOHNVEREDELUNG	836	2294	1240	2750	5945	3187
	PASSIVE VEREDELUNG	733	21697	11579	1575	46316	24591
	AUSFUHR						
1	LEBENDE TIERE						
104	SONSTIGE LEBENDE TIERE	25	205	108	46	332	175
	ZUSAMMEN	25	205	108	46	332	175
2	NAHRUNGSMITTEL TIER URSPR						
201	MILCH	-	-	-	9350	2595	1416
203	KAESE	-	-	-	-	1	-
204	FLEISCH UND FLEISCHWAREN	60	166	89	83	225	118
205	DAERME	10	21	11	10	21	11
206	FISCHE UND FISCHZUBEREITUNGEN	59	245	131	64	381	202
208	SCHMALZ TALG TIER OELE FETTE	600	96	51	890	142	75
209	EIER EIWEISS EIGELB	-	2	1	-	2	1
210	HONIG	47	27	15	67	42	23
211	FISCHMEHL UND DGL	5000	803	432	8298	1278	688
	ZUSAMMEN	5776	1360	730	18762	4687	2534
3	NAHRUNGSMITTEL PFL URSPR						
309	MALZ	51986	3998	2161	108415	8369	4485
310	NICHTOELHALTIGE SAEMEREIEN	2	3	1	2	3	1
317	OBST AUSSER SUEDFRUECHTEN	5	2	1	5	2	1
318	SUEDFRUECHTE	-	-	-	-	1	1
319	GEMUESE OBSTKONSERV FRUCHTSAFT	78	71	37	200	94	50
321	KAKAOERZEUGNISSE	107	95	50	171	167	86
323	ZUCKER	2071	280	149	3552	494	262
325	PFLANZL OELE U FETTE Z ERNAEHR	18	11	6	26	15	8
326	MARGARINE U AEHNL SPEISEFETTE	48	36	18	48	36	18
329	SONST ABFALLERZEUGN VIEHFUETT	616	179	96	1366	342	183
331	SONST PFLANZL NAHRUNGSMITTEL	2858	1142	607	5813	2620	1381
332	LEB PFLANZEN ZIERGAERT ERZEUGN	-	-	-	-	1	1
	ZUSAMMEN	57789	5817	3126	119598	12144	6477
4	GENUSSMITTEL						
401	HOPFEN	2844	8590	4642	5526	17271	9266
402	KAFFEE	-	-	-	9	13	7
405	TABAKERZEUGNISSE	5	20	11	9	36	20
406	BIER	332	49	26	570	78	41
407	BRANNTWEIN	88	90	47	156	148	77
408	WEIN	296	123	64	521	221	114
	ZUSAMMEN	3565	8872	4790	6791	17767	9525
	ERNAEHRUNGSWIRTSCHAFT 1-4	67155	16254	8754	145197	34930	18711
5	ROHSTOFFE						
502	ZELLWOLLE SYNTHET FASERN U ABF	1	1	1	11	12	6
504	BAUMWOLLE REISSBAUMWOLLE ABF	2011	512	274	3662	1358	706
508	ANDERE FELLE UND HAEUTE	1722	861	460	2642	1069	565
512	PFLANZL STOFFE Z FAERB OD GERB	2	1	-	2	1	-
513	KAUTSCHUK GUTTAPERCHA BALATA	540	17	9	540	17	9
514	ROHGUMMEN SCHELLACK BALSAME	196	207	110	375	448	238
516	STEINKOEHLE EINSCHL PRESSKOEHLE	150	5	2	963	67	34
527	SCHWEFELKIES	90	14	8	150	20	11
530	SPEISE UND INDUSTRIESALZ	502	59	32	1579	164	88
532	SONSTIGE STEINE UND ERDEN	18145	1515	810	37408	2869	1531
534	SONST ROHSTOFFE F CHEM ERZEUGN	2361	644	345	3765	944	499
537	EDELST SCHMUCKST PERLEN ROH	244	5181	2770	341	9997	5304
538	SONST ROHSTOFFE AUCH ABFAELLE	10981	227	119	30025	622	331
	ZUSAMMEN	36945	9244	4940	81463	17588	9322
6	HALBWAREN						
602	REYON SYNTHET FAEDEN AUCH GEZW	833	1138	606	2272	2567	1367
603	GESPINSTE A ZELLW SYNTH FASER	1	5	3	11	51	27
604	GESPINSTE WOLLE U AND TIERHAAR	-	-	-	178	474	252
605	GESPINSTE AUS BAUMWOLLE	10	8	5	10	8	5

## SPEZIALHANDEL NACH LAENDERN

NR. DER SYSTEMATIK	WARENBENENNUNG	JULI/DEZEMBER 1989			JANUAR/DEZEMBER 1989		
		DT=100 KG	1000 DM	1000 \$	DT=100 KG	1000 DM	1000 \$
NOCH	T H A I L A N D						
	AUSFUHR						
606	GESPINSTE A FLACHS HANF JUTE	20	58	30	20	58	30
608	HOLZMASSE ZELLSTOFF	11868	2166	1139	23438	4265	2210
609	KAUTSCHUK BEARBEITET	304	431	231	528	682	363
610	GLASMASSE ROHGLAS	534	148	81	1100	295	158
612	SONST MINERALISCHE BAUSTOFFE	20974	4140	2274	37272	7744	4194
614	ALTEISEN SCHROTT	19234	752	412	21670	838	458
615	FERROLEGIERUNGEN	754	303	158	2063	650	336
616	EISENHALBZEUG	150701	7811	4149	325395	16458	8759
617	ALUMINIUM ROH AUCH LEGIERUNGEN	891	382	201	1125	621	327
618	KUPFER ROH AUCH LEGIERUNGEN	201	229	122	577	628	331
619	NICKEL ROH AUCH LEGIERUNGEN	2	50	26	2	92	48
620	BLEI ROH AUCH LEGIERUNGEN	5	2	1	5	2	1
621	ZINN ROH AUCH LEGIERUNGEN	6	13	6	7	14	7
622	ZINK ROH AUCH LEGIERUNGEN	463	213	115	643	297	158
623	SONST UNEDLE METALLE ROH	45	94	50	51	128	68
624	FETTSAEUREN PARAFFIN VASELIN	8258	2865	1536	15956	5014	2677
625	SONST TECHNISCHE FETTE U DELE	4326	883	471	8155	1556	823
627	RUECKST D ERDOEL U TEERDESTILL	733	60	34	745	64	35
628	KRAFTSTOFFE SCHMIERDELE ERDGAS	9380	2209	1158	18411	4149	2188
629	TEER U TEERDESTILL ERZEUGNISSE	187	70	39	483	159	85
630	AUFBEREITETE KALIDUENGEMITTEL	5	7	2	10	14	6
633	STICKSTOFF A N G DUENGEMITTEL	42352	1674	880	62873	2682	1406
635	SONSTIGE CHEMISCHE HALBWAREN	79058	10472	5614	142995	17340	9246
637	GOLD FUER GEWERBLICHE ZWECKE	-	386	215	-	654	360
638	SONSTIGE HALBWAREN	28224	8722	4639	37805	17575	9287
	ZUSAMMEN	379369	45291	24197	703800	85089	45212
7	VORERZEUGNISSE						
701	GEWEBE A SEIDE REYON SYNTH FAD	516	1892	1015	848	3253	1733
702	GEWEBE A ZELLWOLLE SYNTH FASER	246	887	476	374	1513	804
703	GEWEBE A WOLLE U AND TIERHAAR	10	85	47	21	126	69
704	GEWEBE AUS BAUMWOLLE	433	1155	614	933	2883	1518
705	GEWEBE AUS FLACHS HANF JUTE	246	939	502	339	1107	589
706	LEDER	968	1257	664	1294	1662	881
708	PAPIER UND PAPPE	30374	9970	5265	66524	17483	9212
709	FURNIERE SPERRHOLZ U DGL	671	204	109	1012	311	165
710	STEINZEUG TON PORZELLANERZEUGN	1288	714	382	1474	1084	576
711	GLAS	4464	957	528	14239	2370	1258
712	KUNSTSTOFFE	78420	30385	16258	156140	60818	32337
713	TEERFARBSTOFFE	8494	22859	12227	16770	45261	24008
714	SONST FARBSTOFFE FARBEN LACKE	13343	10578	5642	28872	21499	11409
715	DEXTRINE GELATINE UND LEIME	3777	1630	862	7668	3151	1668
716	SPRENGSTOFFE SCHIESSBED ZUENDH	155	401	212	443	1526	809
717	SONST CHEMISCHE VORERZEUGNISSE	95429	23989	15994	189549	61143	32418
718	GUSSROEHRN	-	1	-	-	3	-
719	STAHLROEHRN	1394	545	290	6854	1321	704
720	STAB UND FORMEISEN	119859	9924	5364	155326	14774	7935
721	BLECH AUS EISEN	168568	18163	9624	256133	32787	17413
722	DRAHT AUS EISEN	17635	1810	1001	19654	2263	1233
723	EISENBANDERBAUMATERIAL	1013	144	83	1013	144	83
724	SCHMIEDB GUSS SCHMIEDESTUECKE	501	116	61	684	161	84
725	STANGEN BLECHE USW KUPFER	1292	1463	772	2151	2483	1310
726	STANGEN BLECHE USW ALUMINIUM	1121	1073	578	2435	2218	1190
727	STANGEN BLECHE USW AND UNEDL M	520	734	390	898	1093	577
728	STANGEN BLECHE USW EDELMETALLE	44	4840	2614	140	7503	4027
730	EDELST SCHMUCKST PERLEN BEARB	4	9111	4868	11	19423	10342
731	SONSTIGE VORERZEUGNISSE	193	93	49	619	261	139
	ZUSAMMEN	550978	161959	86491	932418	309624	164491
8	ENDERZEUGNISSE						
801	STRICKWAREN SEIDE CHEMIEFASERN	10	106	58	30	256	133
803	STRICKWAREN AUS BAUMWOLLE	1	9	3	11	39	19
804	SONST KLEIDUNG SEIDE CHEMIEFAS	4	77	40	8	105	54
805	SONST KLEIDUNG WOLLE AND TIERH	-	3	1	2	12	6
806	SONST KLEIDUNG AUS BAUMWOLLE	11	82	44	60	329	178
807	SONST KLEIDUNG FLACHS HANF USW	7	17	10	10	28	16
808	HUETE	1	3	2	1	3	2
809	SONSTIGE SPINNSTOFFWAREN	3318	4445	2371	5750	7691	4085
810	PELZWAREN	2	32	18	2	41	22
811	SCHUHE AUS LEDER	15	99	51	68	260	139
812	ANDERE LEDERWAREN	43	369	204	47	416	223
813	PAPIERWAREN	2523	960	512	5741	2362	1259
814	BUECHER KARTEN NOTEN BILDER	292	4239	2252	676	5103	2703
815	HOLZWAREN	837	374	194	1590	676	347
816	KAUTSCHUKWAREN	2609	3041	1630	5063	6048	3220
817	STEINWAREN	1983	1460	776	5004	3730	1976
818	STEINZEUG PORZELLAN U AE WAREN	316	382	211	524	993	535
819	GLASWAREN	774	1652	890	2145	3434	1826
820	MESSERSCHMIEDEWAREN	61	659	353	100	983	524
821	WERKZEUGE LANDWIRTSCH GERAETE	2128	10385	5514	3958	15161	8036
822	SONSTIGE EISENWAREN	49384	45402	24767	73876	62390	33793
823	WAREN A KUPFER U KUPFERLEGIER	5228	7005	3819	5551	7533	4094
824	EDELMETALLW VERGOLD VERSILB W	5	1238	658	6	1698	900
825	SONST WAREN A UNEDLEN METALLEN	5062	7899	4201	9011	13545	7186
826	WERKZEUGMASCHINEN WALZWERKSANL	22953	22237	11857	40337	43296	23003
827	TEXTIL LEDERINDUSTRIEMASCHINEN	21171	51313	27385	32143	85716	45548
828	LANDMASCHINEN U ACKERSCHLEPPER	1317	2389	1269	2769	4530	2406
830	KRAFTMASCHINEN	280	1265	682	1181	9394	5048
831	PUMPEN DRUCKLUFTMASCHINEN	5487	16506	8830	11725	35092	18699
832	FOERDERMITTEL	7426	12322	6522	14111	22952	12202
833	PAPIER UND DRUCKMASCHINEN	5491	20193	10970	14392	56011	30025
834	BUEROMASCHINEN	1643	9407	5113	2431	17591	9434
835	NAHRUNGSMITTELINDUSTRIEMASCHIN	3864	14223	7510	9983	31965	17054



SPEZIALHANDEL NACH LAENDERN

NR. DER SYSTEMATIK	WARENBEKENNUNG	JULI/DEZEMBER 1989			JANUAR/DEZEMBER 1989		
		DT=100 KG	1000 DM	1000 \$	DT=100 KG	1000 DM	1000 \$
<b>NOCH THAILAND AUSFUHR</b>							
836	SONSTIGE MASCHINEN	32086	129464	71157	61563	210088	114019
841	ELEKTROTECHNISCHE ERZEUGNISSE	25153	113442	61102	43745	259238	138590
842	UHREN	142	2254	1199	253	5439	2893
843	FEINMECHAN U OPTISCHE ERZEUGN	1297	29498	16890	2174	43762	23465
844	WACHSWAREN UND SEIFEN	313	165	88	776	378	199
845	WAREN AUS KUNSTSTOFFEN	2489	4643	2485	4089	9827	5226
846	SPIELFILME BEL FILME PLATTEN	1	15	8	1	15	8
847	PHOTOCHEMISCHE ERZEUGNISSE	1031	1148	620	2602	2903	1548
848	BLEISTIFTE U CHEM BUEROBEDARF	1250	1494	804	2154	3023	1612
849	PHARMAZEUTISCHE ERZEUGNISSE	6502	28049	15007	13833	58611	31163
850	KOSMETISCHE ERZEUGNISSE	419	608	325	925	1210	636
851	SONSTIGE CHEMISCHE ERZEUGNISSE	62804	23463	12599	130313	52921	28124
852	MUSIKINSTRUMENTE	55	257	137	117	618	330
853	KINDERSPIELZEUG CHRISTBAUMSCHM	51	242	129	78	323	172
855	WASSERFAHRZEUGE	18	8	4	26	48	25
856	LUFTFAHRZEUGE	122	18955	10134	157	22384	11943
857	KRAFTFAHRZEUGE	66146	130625	71259	121147	234063	125503
858	FAHRRAEDER	-	-	-	1	10	6
859	SONSTIGE FAHRZEUGE	5600	4214	2195	6024	4642	2418
869	SONSTIGE ENDERZEUGNISSE	4610	14217	7586	7225	21561	11495
	ZUSAMMEN	354345	742654	401445	645509	1370457	734070
	FERTIGWAREN 7+8	905323	904513	487936	1577927	1680081	898551
	GEWERBL. WIRTSCHAFT 5-8	1321637	959048	517073	2363190	1782758	953095
9	AUSSERDEM						
901	RUECKWAREN	1	1031	566	168	3338	1798
902	ERSATZLIEFERUNGEN	698	527	284	808	1233	660
	INSGESAMT	1389491	976880	526677	2509363	1822259	974264
	DARUNTER						
	EIGENVEREDELUNG	64933	94136	51013	132233	213250	114282
	LOHNVEREDELUNG	2248	17445	9340	4165	21619	11517
	PASSIVE VEREDELUNG	733	26661	14287	1768	50572	26933
<b>L A D S</b>							
<b>E I N F U H R</b>							
2	NAHRUNGSMITTEL TIER URSPR						
206	FISCHE UND FISCHZUBEREITUNGEN	-	-	-	8	18	10
	ZUSAMMEN	-	-	-	8	18	10
3	NAHRUNGSMITTEL PFL URSPR						
319	GEMUESE OBSTKONSERV FRUCHTSAFT	4	3	2	4	3	2
331	SONST PFLANZL NAHRUNGSMITTEL	-	-	-	2	2	1
	ZUSAMMEN	4	3	2	6	5	3
4	GENUSSMITTEL						
402	KAFFEE	977	274	150	1123	330	180
	ZUSAMMEN	977	274	150	1123	330	180
	ERNAEHRUNGSWIRTSCHAFT 1-4	981	277	152	1137	353	193
8	ENDERZEUGNISSE						
801	STRICKWAREN SEIDE CHEMIEFASERN	197	479	251	280	759	397
803	STRICKWAREN AUS BAUMWOLLE	-	-	-	49	110	59
804	SONST KLEIDUNG SEIDE CHEMIEFAS	87	295	157	138	543	287
806	SONST KLEIDUNG AUS BAUMWOLLE	17	48	25	26	67	35
819	GLASWAREN	1	5	2	1	5	2
821	WERKZEUGE LANDWIRTSCH GERAETE	-	-	-	1	60	30
852	MUSIKINSTRUMENTE	-	1	1	-	1	1
857	KRAFTFAHRZEUGE	-	-	-	-	2	1
869	SONSTIGE ENDERZEUGNISSE	-	-	-	-	54	27
	ZUSAMMEN	302	828	436	495	1601	839
	FERTIGWAREN 7+8	302	828	436	495	1601	839
	GEWERBL. WIRTSCHAFT 5-8	302	828	436	495	1601	839
	INSGESAMT	1283	1105	588	1632	1954	1032
	DARUNTER						
	LOHNVEREDELUNG	952	268	147	1089	320	175
<b>A U S F U H R</b>							
3	NAHRUNGSMITTEL PFL URSPR						
323	ZUCKER	-	-	-	40	14	7
331	SONST PFLANZL NAHRUNGSMITTEL	-	1	-	-	1	-
	ZUSAMMEN	-	1	-	40	15	7
	ERNAEHRUNGSWIRTSCHAFT 1-4	-	1	-	40	15	7
6	HALBWAREN						
624	FETTSAEUREN PARAFFIN VASELIN	-	-	-	-	1	-
625	SONST TECHNISCHE FETTE U OELE	-	-	-	2	2	1
635	SONSTIGE CHEMISCHE HALBWAREN	-	2	1	374	170	86
	ZUSAMMEN	-	2	1	376	173	87
7	VORERZEUGNISSE						
708	PAPIER UND PAPPE	200	27	14	200	27	14
712	KUNSTSTOFFE	-	-	-	1	3	1
713	TEERFARBSTOFFE	-	-	-	-	2	1
714	SONST FARBSTOFFE FARBEN LACKE	-	-	-	231	112	61
715	DEXTRINE GELATINE UND LEIME	1	1	-	1	1	-
717	SONST CHEMISCHE VORERZEUGNISSE	144	33	18	168	69	37
	ZUSAMMEN	345	61	32	601	214	114

SPEZIALHANDEL NACH LAENDERN

NR. DER SYSTEMATIK	WARENBENENNUNG	JULI/DEZEMBER 1989			JANUAR/DEZEMBER 1989		
		DT=100 KG	1000 DM	1000 \$	DT=100 KG	1000 DM	1000 \$
NOCH	L A O S	AUSFUHR					
8	ENDERZEUGNISSE						
801	STRICKWAREN SEIDE CHEMIEFASERN	-	2	1	-	7	1
802	STRICKWAREN WOLLE U AND TIERH	-	3	-	-	4	-
804	SONST KLEIDUNG SEIDE CHEMIEFAS	-	5	2	-	7	2
805	SONST KLEIDUNG WOLLE AND TIERH	-	2	-	-	2	-
807	SONST KLEIDUNG FLACHS HANF USW	-	-	-	-	1	-
809	SONSTIGE SPINNSTOFFWAREN	-	-	-	-	1	1
810	PELZWAREN	4	48	26	5	71	38
811	SCHUHE AUS LEDER	-	4	2	-	7	2
812	ANDERE LEDERWAREN	-	13	8	-	31	17
813	PAPIERWAREN	16	17	9	21	21	11
822	SONSTIGE EISENWAREN	-	2	1	-	2	1
826	WERKZEUGMASCHINEN WALZWERKSANL	-	2	1	-	7	4
827	TEXTIL LEDERINDUSTRIEMASCHINEN	25	212	115	130	534	281
830	KRAFTMASCHINEN	210	840	459	210	840	459
831	PUMPEN DRUCKLUFTMASCHINEN	-	-	-	7	13	7
833	PAPIER UND DRUCKMASCHINEN	-	-	-	-	3	2
834	BUEROMASCHINEN	1	14	8	1	14	8
836	SONSTIGE MASCHINEN	-	5	3	-	17	10
841	ELEKTROTECHNISCHE ERZEUGNISSE	6	30	16	21	104	54
843	FEINMECHAN U OPTISCHE ERZEUGN	-	4	2	-	15	7
845	WAREN AUS KUNSTSTOFFEN	-	3	-	-	4	-
849	PHARMAZEUTISCHE ERZEUGNISSE	4	24	13	7	65	36
851	SONSTIGE CHEMISCHE ERZEUGNISSE	-	-	-	1	10	6
857	KRAFTFAHRZEUGE	443	1191	623	564	1268	662
869	SONSTIGE ENDERZEUGNISSE	-	-	-	-	4	2
	ZUSAMMEN	709	2421	1289	967	3052	1611
	FERTIGWAREN 7+8	1054	2482	1321	1568	3266	1725
	GEWERBL. WIRTSCHAFT 5-8	1054	2484	1322	1944	3439	1812
	INSGESAMT	1054	2485	1322	1984	3454	1819
	DARUNTER						
	EIGENVEREDELUNG	239	1048	546	251	1086	565
	V I E T N A M						
	E I N F U H R						
1	LEBENDE TIERE						
104	SONSTIGE LEBENDE TIERE	-	2	1	-	4	2
	ZUSAMMEN	-	2	1	-	4	2
2	NAHRUNGSMITTEL TIER URSPR						
206	FISCHE UND FISCHZUBEREITUNGEN	1646	3586	1906	3578	7770	4134
	ZUSAMMEN	1646	3586	1906	3578	7770	4134
3	NAHRUNGSMITTEL PFL URSPR						
316	GEMUESE SONST KUECHENGEMAECHSE	26	16	8	28	19	9
317	OBST AUSSER SUEDFRUECHTEN	-	-	-	71	33	17
318	SUEDFRUECHTE	30	12	7	179	153	79
319	GEMUESE OBSTKONSERV FRUCHTSAFT	-	-	-	3	1	-
322	GEWUERZE	574	244	130	717	296	158
325	PFLANZL OELE U FETTE Z ERNAEHR	2127	326	169	2127	326	169
331	SONST PFLANZL NAHRUNGSMITTEL	30	11	6	5245	151	75
	ZUSAMMEN	2787	609	320	8370	979	507
4	GENUSSMITTEL						
402	KAFFEE	13158	4487	2357	23070	8018	4231
403	TEE	1599	629	328	3169	1036	546
	ZUSAMMEN	14757	5116	2685	26239	9054	4777
	ERNAEHRUNGSWIRTSCHAFT 1-4	19190	9313	4912	38187	17807	9420
5	ROHSTOFFE						
509	BETT FEDERN	881	618	328	2105	1495	791
516	STEINKOEHLE EINSCHL PRESSKOEHLE	2656	28	15	2656	28	15
528	SONSTIGE ERZE UND METALLASCHEN	1365	1038	554	1657	1274	680
538	SONST ROHSTOFFE AUCH ABFAELLE	-	-	-	44	9	5
	ZUSAMMEN	4902	1684	897	6462	2806	1491
7	VORERZEUGNISSE						
703	GEWEBE A WOLLE U AND TIERHAAR	449	1963	1045	619	2702	1434
706	LEDER	10	4	2	10	4	2
709	FURNIERE SPERRHOLZ U DGL	-	-	-	4	5	2
717	SONST CHEMISCHE VORERZEUGNISSE	43	92	48	72	161	83
730	EDELST SCHMUCKST PERLEN BEARB	-	44	22	-	44	22
	ZUSAMMEN	502	2103	1117	705	2916	1543
8	ENDERZEUGNISSE						
801	STRICKWAREN SEIDE CHEMIEFASERN	-	-	-	90	214	114
803	STRICKWAREN AUS BAUMWOLLE	32	102	54	38	130	69
804	SONST KLEIDUNG SEIDE CHEMIEFAS	2429	6406	3411	3720	9142	4863
806	SONST KLEIDUNG AUS BAUMWOLLE	1960	4290	2294	2769	6232	3310
808	HUETE	-	-	-	9	6	3
809	SONSTIGE SPINNSTOFFWAREN	-	-	-	18	37	20
812	ANDERE LEDERWAREN	190	225	120	225	253	135
813	PAPIERWAREN	2	4	2	10	18	9
814	BUECHER KARTEN NOTEN BILDER	-	87	46	7	226	121
815	HOLZWAREN	217	397	213	481	772	412
817	STEINWAREN	3	2	1	22	11	5
818	STEINZEUG PORZELLAN U AE WAREN	768	334	177	1079	498	263
822	SONSTIGE EISENWAREN	-	-	-	20	19	10

## SPEZIALHANDEL NACH LAENDERN

NR. DER SYSTEMATIK	WARENBEKENNUNG	JULI/DEZEMBER 1989			JANUAR/DEZEMBER 1989		
		DT=100 KG	1000 DM	1000 \$	DT=100 KG	1000 DM	1000 \$
NOCH	V I E T N A M						
	EINFUHR						
	825 SONST WAREN A UNEDLEN METALLEN	-	-	-	-	1	1
	833 PAPIER UND DRUCKMASCHINEN	-	-	-	8	24	13
	841 ELEKTROTECHNISCHE ERZEUGNISSE	1	2	1	1	2	1
	845 WAREN AUS KUNSTSTOFFEN	-	-	-	5	2	2
	848 BLEISTIFTE U CHEM BUEROBEDARF	-	-	-	1	1	1
	853 KINDERSPIELZEUG CHRISTBAUMSCHM	1	2	1	2	4	2
	855 WASSERFAHRZEUGE	-	-	-	39197	1347	680
	869 SONSTIGE ENDERZEUGNISSE	267	189	98	1082	386	202
	ZUSAMMEN	5870	12040	6418	48784	19325	10236
	FERTIGWAREN 7+8	6372	14143	7535	49489	22241	11779
	GEWERBL. WIRTSCHAFT 5-8	11274	15827	8432	55951	25047	13270
9	AUSSERDEM						
	901 RUECKWAREN	133	282	148	133	282	148
	INSGESAMT	30597	25422	13492	94271	43136	22838
	DARUNTER						
	EIGENVEREDELUNG	5710	1524	802	8492	2433	1272
	LOHNVEREDELUNG	3884	314	167	5555	974	523
	PASSIVE VEREDELUNG	-	-	-	6	28	15
	A U S F U H R						
2	NAHRUNGSMITTEL TIER URSPR						
	201 MILCH	-	-	-	4200	1246	639
	ZUSAMMEN	-	-	-	4200	1246	639
3	NAHRUNGSMITTEL PFL URSPR						
	319 GEMUESE OBSTKONSERV FRUCHTSAFT	1	1	-	1	1	-
	323 ZUCKER	200	13	7	530	109	59
	331 SONST PFLANZL NAHRUNGSMITTEL	4	7	4	4	7	4
	ZUSAMMEN	205	21	11	535	117	63
4	GENUSSMITTEL						
	403 TEE	75	14	8	75	14	8
	406 BIER	218	29	15	377	50	25
	407 BRANNTWEIN	16	2	1	18	4	2
	ZUSAMMEN	309	45	24	470	68	35
	ERNAEHRUNGSWIRTSCHAFT 1-4	514	66	35	5205	1431	737
5	ROHSTOFFE						
	532 SONSTIGE STEINE UND ERDEN	1212	251	131	1212	251	131
	534 SONST ROHSTOFFE F CHEM ERZEUGN	-	2	1	-	2	1
	ZUSAMMEN	1212	253	132	1212	253	132
6	HALBWAREN						
	604 GESPINSTE WOLLE U AND TIERHAAR	243	649	345	391	1047	550
	605 GESPINSTE AUS BAUMWOLLE	-	1	1	-	1	1
	609 KAUSCHUK BEARBEITET	-	-	-	2	11	6
	612 SONST MINERALISCHE BAUSTOFFE	4776	537	279	4852	552	288
	617 ALUMINIUM ROH AUCH LEGIERUNGEN	-	-	-	283	142	77
	624 FETTSAEUREN PARAFFIN VASELIN	6	4	2	30	14	7
	628 KRAFTSTOFFE SCHMIEROLEE ERDGAS	50	12	6	114	68	36
	629 TEER U TEERDESTILL ERZEUGNISSE	3	3	2	21	7	4
	635 SONSTIGE CHEMISCHE HALBWAREN	49	34	18	171	84	45
	637 GOLD FUER GEWERBLICHE ZWECKE	-	-	-	-	28	15
	ZUSAMMEN	5127	1240	653	5864	1954	1029
7	VORERZEUGNISSE						
	701 GEWEBE A SEIDE REYON SYNTH FAD	-	9	5	-	9	5
	703 GEWEBE A WOLLE U AND TIERHAAR	1	16	8	1	16	8
	704 GEWEBE AUS BAUMWOLLE	-	-	-	17	37	20
	705 GEWEBE AUS FLACHS HANF JUTE	-	-	-	12	26	13
	708 PAPIER UND PAPPE	8	13	6	32	23	11
	710 STEINZEUG TON PORZELLANERZEUGN	2	22	12	3	25	13
	712 KUNSTSTOFFE	523	510	283	1916	1265	688
	713 TEERFARBSTOFFE	5	90	52	24	309	168
	714 SONST FARBSTOFFE FARBEN LACKE	133	810	418	354	1041	541
	715 DEXTRINE GELATINE UND LEIME	2	7	4	2	7	4
	717 SONST CHEMISCHE VORERZEUGNISSE	543	510	272	1704	972	520
	719 STAHLROEHRN	63	14	7	63	14	7
	721 BLECH AUS EISEN	-	-	-	-	2	1
	722 DRAHT AUS EISEN	-	-	-	5	2	1
	726 STANGEN BLECHE USW ALUMINIUM	37	26	15	38	30	17
	727 STANGEN BLECHE USW AND UNEDL M	-	-	-	-	1	1
	ZUSAMMEN	1317	2027	1082	4171	3779	2018
8	ENDERZEUGNISSE						
	801 STRICKWAREN SEIDE CHEMIEFASERN	-	4	-	-	13	1
	802 STRICKWAREN WOLLE U AND TIERH	-	1	-	-	2	-
	803 STRICKWAREN AUS BAUMWOLLE	-	1	-	-	4	1
	804 SONST KLEIDUNG SEIDE CHEMIEFAS	-	14	4	-	21	4
	805 SONST KLEIDUNG WOLLE AND TIERH	9	25	11	14	36	17
	806 SONST KLEIDUNG AUS BAUMWOLLE	-	12	5	-	13	6
	809 SONSTIGE SPINNSTOFFWAREN	-	2	1	1	6	3
	810 PELZWAREN	6	105	59	9	160	87
	811 SCHUHE AUS LEDER	-	14	4	-	23	7
	812 ANDERE LEDERWAREN	1	23	12	1	38	21
	813 PAPIERWAREN	39	13	7	40	15	8
	814 BUECHER KARTEN NOTEN BILDER	2	9	5	2	15	8
	815 HOLZWAREN	1	10	5	2	13	7
	816 KAUSCHUKWAREN	17	17	9	41	33	18
	817 STEINWAREN	-	1	-	-	1	-

SPEZIALHANDEL NACH LAENDERN

NR. DER SYSTEMATIK	WARENBENENNUNG	JULI/DEZEMBER 1989			JANUAR/DEZEMBER 1989		
		DT=100 KG	1000 DM	1000 \$	DT=100 KG	1000 DM	1000 \$
NOCH	V I E T N A M	AUSFUHR					
818	STEINZEUG PORZELLAN U AE WAREN	11	39	20	11	39	20
819	GLASWAREN	26	91	47	31	96	50
821	WERKZEUGE LANDWIRTSCH GERAETE	-	11	7	4	40	24
822	SONSTIGE EISENWAREN	22	73	37	108	203	105
823	WAREN A KUPFER U KUPFERLEGIER	1	4	2	1	4	2
825	SONST WAREN A UNEDLEN METALLEN	8	29	18	11	44	26
826	WERKZEUGMASCHINEN WALZWERKSANL	2	20	11	42	200	108
827	TEXTIL LEDERINDUSTRIEMASCHINEN	429	2459	1320	500	3190	1707
828	LANDMASCHINEN U ACKERSCHLEPPER	3	17	9	3	23	12
831	PUMPEN DRUCKLUFTMASCHINEN	212	440	230	623	971	511
832	FOERDERMITTEL	8	31	15	27	123	61
833	PAPIER UND DRUCKMASCHINEN	755	915	492	1226	3198	1716
834	BUEROMASCHINEN	2	56	30	2	58	32
835	NAHRUNGSMITTELINDUSTRIEMASCHIN	6	166	85	9	182	94
836	SONSTIGE MASCHINEN	110	1044	578	285	2220	1195
841	ELEKTROTECHNISCHE ERZEUGNISSE	414	2515	1356	1772	5003	2685
843	FEINMECHAN U OPTISCHE ERZEUGN	40	779	423	78	1298	697
844	WACHSWAREN UND SEIFEN	258	134	72	260	138	74
845	WAREN AUS KUNSTSTOFFEN	48	106	57	88	231	121
846	SPIELFILME BEL FILME PLATTEN	-	-	-	4	28	14
847	PHOTOCHEMISCHE ERZEUGNISSE	11	30	16	17	49	27
848	BLEISTIFTE U CHEM BUEROBEDARF	-	1	1	-	1	1
849	PHARMAZEUTISCHE ERZEUGNISSE	465	626	338	496	826	444
850	KOSMETISCHE ERZEUGNISSE	15	71	37	48	192	101
851	SONSTIGE CHEMISCHE ERZEUGNISSE	340	269	143	609	531	279
857	KRAFTFAHRZEUGE	761	987	528	932	1207	643
859	SONSTIGE FAHRZEUGE	-	-	-	2	2	1
869	SONSTIGE ENDERZEUGNISSE	18	70	36	84	239	128
	ZUSAMMEN	4040	11234	6030	7383	20728	11066
	FERTIGWAREN 7+8	5357	13261	7112	11554	24508	13084
	GEWERBL. WIRTSCHAFT 5-8	11696	14754	7897	18630	26715	14245
	INSGESAMT	12210	14820	7932	23835	28146	14982
	DARUNTER						
	EIGENVEREDELUNG	287	414	235	400	487	273
	LOHNVEREDELUNG	-	-	-	76	144	77
	PASSIVE VEREDELUNG	240	640	342	374	999	527
	K A M P U T S C H E A						
	E I N F U H R						
3	NAHRUNGSMITTEL PFL URSPR						
324	DELFRUECHTE ZUR ERNAEHRUNG	-	-	-	14001	687	367
	ZUSAMMEN	-	-	-	14001	687	367
	ERNAEHRUNGSWIRTSCHAFT 1-4	-	-	-	14001	687	367
5	ROHSTOFFE						
513	KAUTSCHUK GUTTAPERCHA BALATA	-	-	-	160	31	16
	ZUSAMMEN	-	-	-	160	31	16
7	VORERZEUGNISSE						
730	EDELST SCHMUCKST PERLEN BEARB	-	1	-	-	1	-
	ZUSAMMEN	-	1	-	-	1	-
8	ENDERZEUGNISSE						
806	SONST KLEIDUNG AUS BAUMWOLLE	-	-	-	-	2	1
814	BUECHER KARTEN NOTEN BILDER	-	5	3	-	7	4
	ZUSAMMEN	-	5	3	-	9	5
	FERTIGWAREN 7+8	-	6	3	-	10	5
	GEWERBL. WIRTSCHAFT 5-8	-	6	3	160	41	21
	INSGESAMT	-	6	3	14161	728	388
	A U S F U H R						
3	NAHRUNGSMITTEL PFL URSPR						
323	ZUCKER	30	3	1	30	3	1
	ZUSAMMEN	30	3	1	30	3	1
	ERNAEHRUNGSWIRTSCHAFT 1-4	30	3	1	30	3	1
6	HALBWAREN						
603	GESPINSTE A ZELLW SYNTH FASER	-	1	-	-	1	-
624	FETTSAEUREN PARAFFIN VASELIN	100	13	8	100	13	8
	ZUSAMMEN	100	14	8	100	14	8
7	VORERZEUGNISSE						
712	KUNSTSTOFFE	-	-	-	93	58	31
714	SONST FARBSTOFFE FARBEN LACKE	1	1	1	1	1	1
	ZUSAMMEN	1	1	1	94	59	32
8	ENDERZEUGNISSE						
801	STRICKWAREN SEIDE CHEMIEFASERN	-	3	1	-	6	2
802	STRICKWAREN WOLLE U AND TIERH	-	2	-	-	4	1
803	STRICKWAREN AUS BAUMWOLLE	-	1	-	-	1	-
804	SONST KLEIDUNG SEIDE CHEMIEFAS	-	5	3	-	11	4
805	SONST KLEIDUNG WOLLE AND TIERH	-	-	-	-	2	-
806	SONST KLEIDUNG AUS BAUMWOLLE	-	-	-	-	1	-
807	SONST KLEIDUNG FLACHS HANF USW	-	-	-	-	1	-
809	SONSTIGE SPINNSTOFFWAREN	-	-	-	-	1	-
810	PELZWAREN	2	29	17	3	53	30
811	SCHUHE AUS LEDER	-	6	1	-	14	3

SPEZIALHANDEL NACH LAENDERN

NR. DER SYSTEMATIK	WARENBEKENNUNG	JULI/DEZEMBER 1989			JANUAR/DEZEMBER 1989		
		DT-100 KG	1000 DM	1000 \$	DT-100 KG	1000 DM	1000 \$
NOCH	K A M P U T S C H E A	AUSFUHR					
812	ANDERE LEDERWAREN	1	13	8	1	30	17
813	PAPIERWAREN	651	255	132	651	255	132
827	TEXTIL LEDERINDUSTRIEMASCHINEN	-	1	1	-	1	1
828	LANDMASCHINEN U ACKERSCHLEPPER	1	5	3	1	5	3
831	PUMPEN DRUCKLUFTMASCHINEN	-	-	-	93	167	90
833	PAPIER UND DRUCKMASCHINEN	-	7	4	1	26	14
836	NAHRUNGSMITTELINDUSTRIEMASCHINEN	-	-	-	1	25	13
836	SONSTIGE MASCHINEN	-	-	-	4	54	29
841	ELEKTROTECHNISCHE ERZEUGNISSE	-	6	3	1	27	15
842	UHREN	-	1	-	-	1	-
843	FEINMECHAN U OPTISCHE ERZEUGN	-	11	6	-	15	8
845	WAREN AUS KUNSTSTOFFEN	-	2	2	1626	606	328
849	PHARMAZEUTISCHE ERZEUGNISSE	5	34	19	47	305	168
857	KRAFTFAHRZEUGE	4	11	6	5	16	8
869	SONSTIGE ENDERZEUGNISSE	-	1	-	-	1	-
	ZUSAMMEN	664	393	206	2434	1628	866
	FERTIGWAREN 7+8	665	394	207	2528	1687	898
	GEWERBL. WIRTSCHAFT 5-8	765	408	215	2628	1701	906
	INSGESAMT	795	411	216	2658	1704	907
I N D O N E S I E N							
E I N F U H R							
1	LEBENDE TIERE						
104	SONSTIGE LEBENDE TIERE	140	954	506	352	2013	1065
	ZUSAMMEN	140	954	506	352	2013	1065
2	NAHRUNGSMITTEL TIER URSPR						
201	MILCH	-	1	-	-	1	-
204	FLEISCH UND FLEISCHWAREN	50	53	28	175	168	89
206	FISCHE UND FISCHZUBEREITUNGEN	10618	7923	4254	20350	16959	9026
	ZUSAMMEN	10668	7977	4282	20525	17128	9115
3	NAHRUNGSMITTEL PFL URSPR						
307	REIS	443	47	26	681	97	52
316	GEMUESE SONST KUECHENGEWAECHSE	93	24	14	101	27	16
317	OBST AUSSER SUEDFRUECHTEN	14	9	5	62	36	19
318	SUEDFRUECHTE	203	169	89	245	183	95
319	GEMUESE OBSTKONSERV FRUCHTSAFT	55156	5221	3367	125596	13886	7461
320	KAKAO ROH	80594	19922	10691	157683	41029	21939
322	GEWUERZE	43358	28929	15455	82278	56896	30310
324	DELFRUECHTE ZUR ERNAEHRUNG	-	-	-	622	37	20
325	PFLANZL OELE U FETTE Z ERNAEHR	699045	57297	30811	1327973	109000	58357
326	MARGARINE U AEAHL SPEISEFETTE	131288	9340	4948	245034	17952	9525
327	DELKUCHEN	1038064	26516	14189	2878438	76735	40728
329	SONST ABFALLERZEUGN VIEHFUETT	1690	26	14	40551	589	317
331	SONST PFLANZL NAHRUNGSMITTEL	16536	539	283	90842	2725	1430
332	LEB PFLANZEN ZIERGAERT ERZEUGN	120	141	76	354	462	243
	ZUSAMMEN	2066604	149174	79968	4950461	319654	170512
4	GENUSSMITTEL						
402	KAFFEE	218760	54252	29000	378527	110725	58826
403	TEE	7276	3219	1725	14590	6190	3299
404	ROHTABAK	7679	6991	3746	14793	13124	6989
405	TABAKERZEUGNISSE	51	33	17	53	35	18
406	BIER	-	-	-	1	1	-
407	BRANNTWEIN	191	117	62	392	224	117
	ZUSAMMEN	233957	64612	34550	408356	130299	69249
	ERNAEHRUNGSWIRTSCHAFT 1-4	2311369	222717	119306	5379694	469094	249941
5	ROHSTOFFE						
503	WOLLE AND TIERHAARE REISSWOLLE	-	-	-	2	5	3
504	BAUMWOLLE REISSBAUMWOLLE ABF	1	1	-	1	1	-
505	FLACHS HANF JUTE UND DGL	-	-	-	52	19	10
508	ANDERE FELLE UND HAUTE	7	97	51	25	281	149
511	BAU UND NUTZHOLZ RUNDHOLZ	451	24	14	451	24	14
512	PFLANZL STOFFE Z FAERB OD GERB	30	5	3	30	5	3
513	KAUTSCHUK GUTTAPERCHA BALATA	158424	28988	15438	333092	65092	34543
514	ROHGUMMEN SCHELLACK BALSAME	14549	1446	775	30381	3191	1633
516	STEINKOEHLE EINSCHL PRESSKOEHLE	761666	7678	4083	761666	7678	4083
532	SONSTIGE STEINE UND ERDEN	826	27	14	1829	59	30
534	SONST ROHSTOFFE F CHEM ERZEUGN	528	139	74	1396	359	192
536	PFLANZL FLECHT U POLSTERSTOFFE	5202	1283	689	9517	2502	1338
538	SONST ROHSTOFFE AUCH ABFAELLE	173	360	199	704	496	273
	ZUSAMMEN	941857	40048	21340	1139146	79712	42331
6	HALBWAREN						
602	REYON SYNTHET FAEDEN AUCH GEZW	1102	537	284	1703	911	482
603	GESPINSTE A ZELLW SYNTH FASER	2383	1303	698	6281	3817	2027
605	GESPINSTE AUS BAUMWOLLE	1271	918	491	2738	1930	1027
607	BAU UND NUTZHOLZ SCHNITTHOLZ	133781	18419	9961	294868	35454	18959
612	SONST MINERALISCHE BAUSTOFFE	2	2	1	45	10	5
615	FERROLEGIERUNGEN	33914	15375	8428	53165	26339	14289
618	KUPFER ROH AUCH LEGIERUNGEN	427	174	100	477	251	141
619	NICKEL ROH AUCH LEGIERUNGEN	192	306	176	192	306	176
621	ZINN ROH AUCH LEGIERUNGEN	4048	6366	3410	13774	21717	11446
624	FETTSAEUREN PARAFFIN VASELIN	63851	4702	2468	100350	6991	3690
625	SONST TECHNISCHE FETTE U OELE	197865	19300	10371	349692	34138	18268
627	RUECKST D ERDOEL U TEERDESTILL	7802	306	167	177343	3709	2025
628	KRAFTSTOFFE SCHMIEROLE ERDGAS	-	1	-	-	1	-

## SPEZIALHANDEL NACH LAENDERN

NR. DER SYSTEMATIK	WARENBENENNUNG	JULI/DEZEMBER 1989			JANUAR/DEZEMBER 1989		
		DT=100 KG	1000 DM	1000 \$	DT=100 KG	1000 DM	1000 \$
NOCH	INDONESIEN						
	EINFUHR						
	629 TEER U TEERDESTILL ERZEUGNISSE	-	-	-	24508	1870	1009
	633 STICKSTOFF A N G DUENGEMITTEL	5	4	2	5	4	2
	635 SONSTIGE CHEMISCHE HALBWAREN	4872	628	337	9086	1273	675
	ZUSAMMEN	451515	68341	36894	1034227	138721	74221
7	VORERZEUGNISSE						
	701 GEWEBE A SEIDE REYON SYNTH FAD	2495	6878	3698	4238	10730	5721
	702 GEWEBE A ZELLWOLLE SYNTH FASER	9974	12376	6650	20535	24618	13121
	703 GEWEBE A WOLLE U AND TIERHAAR	3	27	14	4	36	19
	704 GEWEBE AUS BAUMWOLLE	6091	6795	3654	14530	15010	8040
	706 LEDER	2003	10158	5423	3436	17740	9388
	708 PAPIER UND PAPPE	272	48	27	273	49	28
	709 FURNIERE SPERRHOLZ U DGL	199795	29526	15781	524262	75755	40357
	711 GLAS	1	4	2	1	4	2
	712 KUNSTSTOFFE	348	188	99	838	335	175
	713 TEERFARBSTOFFE	2	8	4	4	17	8
	717 SONST CHEMISCHE VORERZEUGNISSE	210870	6647	3708	221205	10686	5853
	721 BLECH AUS EISEN	246	46	25	2070	275	150
	724 SCHMIEDB GUSS SCHMIEDESTUECKE	-	1	-	-	1	-
	727 STANGEN BLECHE USW AND UNEDL M	1	1	1	1	1	1
	ZUSAMMEN	432101	72703	39086	791397	155257	82863
8	ENDERZEUGNISSE						
	801 STRICKWAREN SEIDE CHEMIEFASERN	11856	31003	16478	22217	60187	31966
	802 STRICKWAREN WOLLE U AND TIERH	42	139	73	65	205	108
	803 STRICKWAREN AUS BAUMWOLLE	8463	25142	13388	17109	50856	27014
	804 SONST KLEIDUNG SEIDE CHEMIEFAS	10843	39230	20982	19052	69174	36819
	805 SONST KLEIDUNG WOLLE AND TIERH	13	93	48	13	97	50
	806 SONST KLEIDUNG AUS BAUMWOLLE	10792	23088	12297	18410	39386	20908
	807 SONST KLEIDUNG FLACHS MANF USW	84	684	362	150	1242	659
	808 HUETE	1	3	1	2	5	3
	809 SONSTIGE SPINNSTOFFWAREN	2899	4759	2540	8217	12847	6841
	811 SCHUHE AUS LEDER	970	2924	1583	1352	4178	2249
	812 ANDERE LEDERWAREN	316	1775	958	398	2067	1107
	813 PAPIERWAREN	457	216	115	467	227	120
	814 BUECHER KARTEN NOTEN BILDER	25	42	22	33	58	29
	815 HOLZWAREN	74953	20598	11062	146977	37569	19959
	816 KAUTSCHUKWAREN	2019	848	455	4167	1694	902
	817 STEINWAREN	9	8	5	36	14	7
	818 STEINZEUG PORZELLAN U AE WAREN	1076	271	146	2381	727	389
	819 GLASWAREN	2083	424	223	3376	697	362
	820 MESSERSCHMIEDEWAREN	-	-	-	26	21	12
	821 WERKZEUGE LANDWIRTSCH GERAETE	70	91	50	170	204	109
	822 SONSTIGE EISENWAREN	519	152	78	948	313	162
	823 WAREN A KUPFER U KUPFERLEGIER	1	2	-	1	2	-
	824 EDELMETALLW VERGOLD VERSILB W	21	2182	1175	32	3230	1725
	825 SONST WAREN A UNEDLEN METALLEN	92	106	58	156	205	110
	826 WERKZEUGMASCHINEN WALZWERKSANL	-	6	3	25	40	21
	827 TEXTIL LEDERINDUSTRIEMASCHINEN	5	5	2	16	9	4
	828 LANDMASCHINEN U ACKERSCHLEPPER	-	-	-	8	84	45
	830 KRAFTMASCHINEN	108	213	120	159	1495	815
	831 PUMPEN DRUCKLUFTMASCHINEN	-	-	-	49	24	12
	833 PAPIER UND DRUCKMASCHINEN	142	141	74	142	141	74
	834 BUEROMASCHINEN	3	112	59	13	171	90
	835 NAHRUNGSMITTELINDUSTRIEMASCHIN	-	-	-	-	2	1
	836 SONSTIGE MASCHINEN	189	93	52	414	566	307
	841 ELEKTROTECHNISCHE ERZEUGNISSE	3752	7726	4165	4368	9550	5112
	842 UHREN	10	57	31	11	70	37
	843 FEINMECHAN U OPTISCHE ERZEUGN	68	936	507	101	1497	797
	844 WACHSWAREN UND SEIFEN	1	2	1	1	2	1
	845 WAREN AUS KUNSTSTOFFEN	8745	7299	3898	13623	13580	7211
	847 PHOTOCHEMISCHE ERZEUGNISSE	-	6	3	19	237	127
	848 BLEISTIFTE U CHEM BUEROBEDARF	-	-	-	13	11	6
	849 PHARMAZEUTISCHE ERZEUGNISSE	119	1325	700	782	8282	4350
	850 KOSMETISCHE ERZEUGNISSE	55	58	31	56	66	35
	851 SONSTIGE CHEMISCHE ERZEUGNISSE	44	11	6	54	303	162
	852 MUSIKINSTRUMENTE	28	42	22	31	45	24
	853 KINDERSPIELZEUG CHRISTBAUMSCHM	305	584	316	505	766	411
	855 WASSERFAHRZEUGE	3	4	3	7	13	7
	856 LUFTFAHRZEUGE	-	11	6	4	76	40
	857 KRAFTFAHRZEUGE	126	89	49	177	151	80
	858 FAHRRADER	227	291	156	365	420	222
	859 SONSTIGE FAHRZEUGE	-	-	-	12	14	8
	869 SONSTIGE ENDERZEUGNISSE	1287	1616	862	2734	3455	1830
	ZUSAMMEN	142821	174407	93165	269444	326275	173439
	FERTIGWAREN 7+8	574922	247110	132251	1060841	481532	256302
	GEWERBL. WIRTSCHAFT 5-8	1968294	355499	190485	3234214	699965	372854
9	AUSSERDEM						
	901 RUECKWAREN	2065	10074	5436	2805	13506	7264
	902 ERSATZLIEFERUNGEN	2	4	2	10	111	60
	INSGESAMT	4281730	588294	315229	8616723	1182676	630119
	DARUNTER						
	EIGENVEREDELUNG	199181	39939	21324	404467	76336	40666
	LOHNVEREDELUNG	32832	7523	4017	55413	17563	9355
	PASSIVE VEREDELUNG	32	564	306	37	987	530

SPEZIALHANDEL NACH LAENDERN

NR. DER SYSTEMATIK	WARENBEKENNUNG	JULI/DEZEMBER 1989			JANUAR/DEZEMBER 1989		
		DT=100 KG	1000 DM	1000 \$	DT=100 KG	1000 DM	1000 \$
NOCH I N D O N E S I E N							
A U S F U H R							
1	LEBENDE TIERE						
104	SONSTIGE LEBENDE TIERE	2	197	103	4	375	201
	ZUSAMMEN	2	197	103	4	375	201
2	NAHRUNGSMITTEL TIER URSPR						
201	MILCH	7199	2538	1326	12249	4163	2201
203	KAESE	-	-	-	8	18	10
206	FISCHE UND FISCHZUBEREITUNGEN	-	42	23	-	71	38
208	SCHMALZ TALG TIER OLE FETTE	260	42	23	650	108	59
209	EIER EIWISS EIGELB	-	-	-	10	7	4
210	HONIG	-	-	-	12	3	2
	ZUSAMMEN	7459	2622	1372	12929	4370	2314
3	NAHRUNGSMITTEL PFL URSPR						
308	MUELLEREIERZEUGNISSE	54	16	9	150	39	22
310	NICHTOELHALTIGE SAEMEREIEN	-	9	5	-	10	5
314	KARTOFFELN	-	-	-	300	44	22
316	GEMUESE SONST KUECHENGEMAECHSE	21	12	7	24	18	10
317	OBST AUSSER SUEDFRUECHTEN	7	20	10	12	31	15
319	GEMUESE OBSTKONSERV FRUCHTSAFT	27	18	8	57	37	18
321	KAKAOERZEUGNISSE	271	145	76	372	196	104
322	GEWUERZE	2	2	1	6	8	4
323	ZUCKER	21192	1621	866	39101	2824	1496
324	OELFRUECHTE ZUR ERNAEHRUNG	3	1	-	3	1	-
325	PFLANZL OELE U FETTE Z ERNAEHR	328	51	28	1621	257	140
326	MARGARINE U AEMNL SPEISEFETTE	182	57	29	260	98	51
329	SONST ABFALLERZEUGN VIEHFUETT	14143	2779	1500	20001	3745	2006
331	SONST PFLANZL NAHRUNGSMITTEL	1022	1197	637	1618	1854	980
332	LEB PFLANZEN ZIERGAERT ERZEUGN	3	7	4	565	471	242
	ZUSAMMEN	37255	5935	3180	64090	9633	5115
4	GENUSSMITTEL						
401	HOPFEN	68	86	45	309	342	182
402	KAFFEE	203	106	61	203	106	61
405	TABAKERZEUGNISSE	-	-	-	-	1	-
406	BIER	-	-	-	207	27	14
407	BRANNTWEIN	83	100	54	234	241	128
408	WEIN	136	33	18	136	33	18
	ZUSAMMEN	490	325	178	1089	750	403
	ERNAEHRUNGSWIRTSCHAFT 1-4	45206	9079	4833	78112	15128	8033
5	ROHSTOFFE						
506	ABF V GESPINSTWAREN LUMPEN	-	-	-	-	1	1
508	ANDERE FELLE UND HAEUTE	-	-	-	280	4	2
513	KAUTSCHUK GUTTAPERCHA BALATA	115	35	20	115	35	20
514	ROHGUMMEN SCHELLACK BALSAME	238	162	88	243	168	90
516	STEINKOEHLE EINSCHL PRESSKOHLE	-	-	-	200	24	13
525	CHROMERZE	650	44	24	1230	82	44
530	SPEISE UND INDUSTRIESALZ	1094	39	21	1129	48	25
532	SONSTIGE STEINE UND ERDEN	41073	4519	2404	70317	7788	4109
534	SONST ROHSTOFFE F CHEM ERZEUGN	2439	467	248	4187	734	388
538	SONST ROHSTOFFE AUCH ABFAELLE	2	110	57	5	220	116
	ZUSAMMEN	45611	5376	2862	77716	9104	4808
6	HALBWAREN						
602	REYON SYNTHET FAEDEN AUCH GEZW	4976	3293	1752	9244	6280	3292
603	GESPINSTE A ZELLW SYNTH FASER	-	-	-	193	157	82
606	GESPINSTE A FLACHS MANF JUTE	-	-	-	-	2	1
607	BAU UND NUTZHOLZ SCHNITTHOLZ	-	-	-	20	30	15
608	HOLZMASSE ZELLSTOFF	402	103	54	4160	1170	626
609	KAUTSCHUK BEARBEITET	149	162	86	783	997	530
610	GLASMASSE ROHGLAS	281	103	56	916	277	146
612	SONST MINERALISCHE BAUSTOFFE	66496	10644	5682	139548	21575	11461
615	FERROLEGIERUNGEN	854	274	145	2747	796	416
616	EISENHALBZEUG	1145	215	112	1255	227	118
617	ALUMINIUM ROH AUCH LEGIERUNGEN	145	143	76	360	363	192
618	KUPFER ROH AUCH LEGIERUNGEN	805	1034	545	1194	1611	843
619	NICKEL ROH AUCH LEGIERUNGEN	1	14	7	51	143	77
620	BLEI ROH AUCH LEGIERUNGEN	-	-	-	10	1	-
621	ZINN ROH AUCH LEGIERUNGEN	-	1	-	-	1	-
622	ZINK ROH AUCH LEGIERUNGEN	-	3	2	-	5	2
623	SONST UNEDLE METALLE ROH	13	34	18	14	43	23
624	FETTSAEUREN PARAFFIN VASELIN	11566	2515	1349	19731	4395	2346
625	SONST TECHNISCHE FETTE U OELE	2545	483	255	5318	984	520
626	KOKS	440	29	15	440	29	15
627	RUECKST D ERDOEL U TEERDESTILL	39	12	7	253	39	22
628	KRAFTSTOFFE SCHMIEROLE ERDGAS	3548	1269	686	6588	2266	1211
629	TEER U TEERDESTILL ERZEUGNISSE	517	116	61	665	175	92
630	AUFBEREITETE KALIDUENGEMITTEL	11013	377	207	11039	388	213
633	STICKSTOFF A N G DUENGEMITTEL	8617	1326	702	29756	2896	1531
635	SONSTIGE CHEMISCHE HALBWAREN	86088	9842	5235	140008	18569	9842
638	SONSTIGE HALBWAREN	9062	2053	1077	14955	3101	1627
	ZUSAMMEN	208702	34045	18129	389248	66520	35244
7	VORERZEUGNISSE						
701	GEWEBE A SEIDE REYON SYNTH FAD	130	618	336	262	1326	717
702	GEWEBE A ZELLWOLLE SYNTH FASER	283	1128	601	381	1870	991
703	GEWEBE A WOLLE U AND TIERHAAR	-	-	-	3	5	2
704	GEWEBE AUS BAUMWOLLE	136	442	235	305	899	476

SPEZIALHANDEL NACH LAENDERN

NR. DER SYSTEMATIK	WARENBENENNUNG	JULI/DEZEMBER 1989			JANUAR/DEZEMBER 1989		
		DT=100 KG	1000 DM	1000 \$	DT=100 KG	1000 DM	1000 \$
NOCH I N D O N E S I E N AUSFUHR							
705	GEBEWE AUS FLACHS HANF JUTE	10	43	24	36	100	54
706	LEDER	2	4	3	2	6	4
708	PAPIER UND PAPPE	10274	5090	2692	20224	10649	5624
709	FURNIERE SPERRHOLZ U DGL	8	6	3	28	17	8
710	STEINZEUG TON PORZELLANERZEUGN	601	870	466	1177	1537	818
711	GLAS	1312	186	100	2412	372	197
712	KUNSTSTOFFE	147904	40058	21549	268141	74832	39915
713	TEERFARBSTOFFE	11355	26276	14037	19752	46461	24686
714	SONST FARBSTOFFE FARBEN LACKE	10827	7242	3861	22612	14034	7429
715	DEXTRINE GELATINE UND LEIME	5949	1755	931	11969	3455	1823
716	SPRENGSTOFFE SCHIESSBED ZUENDW	20	41	21	29	81	43
717	SONST CHEMISCHE VORERZEUGNISSE	100256	43425	23111	198206	87047	46109
719	STAHLROEHRN	55237	9554	5060	103773	18003	9598
720	STAB UND FORMEISEN	15638	2108	1163	30419	5010	2701
721	BLECH AUS EISEN	8414	2070	1096	24968	5185	2766
722	DRAHT AUS EISEN	16276	2098	1140	20314	2871	1552
723	EISENBHANOBERBAUMATERIAL	1056	161	85	1179	217	115
724	SCHMIEDB GUSS SCHMIEDESTUECKE	2681	818	435	2714	853	453
725	STANGEN BLECHE USW KUPFER	1838	1563	841	3355	3112	1668
726	STANGEN BLECHE USW ALUMINIUM	886	702	368	3422	2455	1308
727	STANGEN BLECHE USW AND UNEDL M	2579	1634	869	2936	2208	1166
728	STANGEN BLECHE USW EDELMETALLE	-	11	7	-	13	8
730	EDELST SCHMUCKST PERLEN BEARB	1	152	80	1	364	191
731	SONSTIGE VORERZEUGNISSE	436	89	47	1163	296	157
	ZUSAMMEN	394109	148144	79161	739783	283278	150579
8 ENDERZEUGNISSE							
801	STRICKWAREN SEIDE CHEMIEFASERN	1	27	13	14	79	37
802	STRICKWAREN WOLLE U AND TIERH	-	2	1	-	2	1
803	STRICKWAREN AUS BAUMWOLLE	2	16	9	5	38	19
804	SONST KLEIDUNG SEIDE CHEMIEFAS	3	38	21	7	58	31
805	SONST KLEIDUNG WOLLE AND TIERH	3	36	18	3	36	18
806	SONST KLEIDUNG AUS BAUMWOLLE	2	4	2	2	9	5
807	SONST KLEIDUNG FLACHS HANF USW	-	7	4	-	12	8
809	SONSTIGE SPINNSTOFFWAREN	1155	1422	772	1475	2711	1452
810	PELZWAREN	2	27	14	2	35	18
811	SCHUHE AUS LEDER	14	95	47	31	143	72
812	ANDERE LEDERWAREN	15	129	67	19	163	84
813	PAPIERWAREN	1666	1089	576	2830	1948	1029
814	BUECHER KARTEN NOTEN BILDER	480	1344	722	758	2989	1572
815	HOLZWAREN	832	364	193	1419	737	390
816	KAUTSCHUKWAREN	587	1310	700	1278	2971	1584
817	STEINWAREN	3488	2115	1140	6427	3959	2112
818	STEINZEUG PORZELLAN U AE WAREN	80	184	94	247	312	162
819	GLASWAREN	1135	1163	621	2487	2384	1262
820	MESSERSCHMIEDEWAREN	30	69	38	84	225	120
821	WERKZEUGE LANDWIRTSCH GERAETE	2797	4992	2666	4918	10986	5832
822	SONSTIGE EISENWAREN	92094	27378	14549	132661	48878	25918
823	WAREN A KUPFER U KUPFERLEGIER	550	732	388	2806	3176	1651
824	EDELMETALLW VERGOLD VERSILB W	2	487	257	4	707	373
825	SONST WAREN A UNEDLEN METALLEN	10537	8424	4655	13964	11826	6446
826	WERKZEUGMASCHINEN WALZWERKSANL	56755	31908	17021	66369	59073	31519
827	TEXTIL LEDERINDUSTRIEMASCHINEN	27306	84112	45203	49803	149362	79778
828	LANDMASCHINEN U ACKERSCHLEPPER	408	985	519	620	1654	866
830	KRAFTMASCHINEN	2568	7590	4079	4456	16402	8657
831	PUMPEN DRUCKLUFTMASCHINEN	4029	18792	9955	8427	36327	19283
832	FOERDERMITTEL	2035	3504	1889	10740	9142	4871
833	PAPIER UND DRUCKMASCHINEN	4546	16474	8839	9637	34713	18496
834	BUEROMASCHINEN	582	8296	4489	881	13387	7210
835	NAHRUNGSMITTELINDUSTRIEMASCHIN	1989	4979	2645	5809	18112	9647
836	SONSTIGE MASCHINEN	18423	58539	31466	40396	130627	69617
841	ELEKTROTECHNISCHE ERZEUGNISSE	44270	111672	59726	69048	247307	131432
842	UHREN	43	335	180	52	401	214
843	FEINMECHAN U OPTISCHE ERZEUGN	1111	16995	9092	2417	37469	19961
844	WACHSWAREN UND SEIFEN	103	69	37	1007	373	199
845	WAREN AUS KUNSTSTOFFEN	1544	3104	1661	3897	7648	4067
846	SPIELFILME BEL FILME PLATTEN	-	4	2	-	11	5
847	PHOTOCHEMISCHE ERZEUGNISSE	2397	2781	1516	3990	4543	2456
848	BLEISTIFTE U CHEM BUEROBEDARF	455	803	438	1010	1777	950
849	PHARMAZEUTISCHE ERZEUGNISSE	4296	21149	11353	7892	43925	23301
850	KOSMETISCHE ERZEUGNISSE	23	368	195	101	489	259
851	SONSTIGE CHEMISCHE ERZEUGNISSE	69169	31031	16520	130486	57412	30439
852	MUSIKINSTRUMENTE	33	261	142	35	296	161
853	KINDERSPIELZEUG CHRISTBAUMSCHM	10	20	10	42	97	50
855	WASSERFAHRZEUGE	1	5	2	32321	54205	28977
856	LUFTFAHRZEUGE	22	2194	1167	52	5042	2680
857	KRAFTFAHRZEUGE	25970	63469	34087	51493	124875	66551
858	FAHRRADER	157	238	128	215	287	154
859	SONSTIGE FAHRZEUGE	1793	1244	665	2939	2577	1371
869	SONSTIGE ENDERZEUGNISSE	6090	127523	67358	7554	132100	68801
	ZUSAMMEN	391603	669898	357951	683130	1284017	683168
	FERTIGWAREN 7+8	785712	818042	437112	1422913	1567295	833747
	GEWERBL. WIRTSCHAFT 5-8	1040025	857463	458103	1889877	1642919	873799
9 AUSSERDEM							
901	RUECKWAREN	277	52	30	531	198	107
902	ERSATZLIEFERUNGEN	207	2240	1198	554	2837	1511
	INSGESAMT	1085715	868834	464164	1969074	1661082	883450
DARUNTER							
	EIGENVEREDELUNG	46196	51724	27665	89589	106992	56829
	LOHNVEREDELUNG	720	2500	1326	827	4010	2118
	PASSIVE VEREDELUNG	184	486	258	187	551	293



SPEZIALHANDEL NACH LAENDERN

NR. DER SYSTEMATIK	WARENBEKENNUNG	JULI/DEZEMBER 1988			JANUAR/DEZEMBER 1989		
		DT=100 KG	1000 DM	1000 \$	DT=100 KG	1000 DM	1000 \$
<b>MALAYSIA</b>							
<b>EINFUHR</b>							
1	LEBENDE TIERE						
104	SONSTIGE LEBENDE TIERE	5	80	43	12	183	97
	ZUSAMMEN	5	80	43	12	183	97
2	NAHRUNGSMITTEL TIER URSPR						
201	MILCH	250	45	23	250	45	23
204	FLEISCH UND FLEISCHWAREN	-	-	-	167	52	28
206	FISCHE UND FISCHZUBEREITUNGEN	6121	4974	2683	12310	9628	5151
	ZUSAMMEN	6371	5019	2706	12727	9725	5202
3	NAHRUNGSMITTEL PFL URSPR						
308	MUELLEREIERZEUGNISSE	8	8	4	8	8	4
314	KARTOFFELN	2	1	-	2	1	-
316	GEMUESE SONST KUECHENGEWAECHSE	83	15	8	83	15	8
317	OBST AUSSER SUEDFRUECHTEN	4001	1957	1061	7396	3821	2049
318	SUEDFRUECHTE	11469	1614	878	13814	2010	1084
319	GEMUESE OBSTKONSERV FRUCHTSAFT	6005	734	402	14706	1963	1055
320	KAKAO ROH	265064	66912	35842	654000	174681	93045
321	KAKAOERZEUGNISSE	90	20	12	90	20	12
322	GEWUERZE	12617	7135	3800	22440	13918	7060
324	DELFRUECHTE ZUR ERNAEHRUNG	-	-	-	256	36	19
325	PFLANZL OELE U FETTE Z ERNAEHR	288637	29123	15773	441858	48415	26000
326	MARGARINE U AEHNL SPEISEFETTE	145149	11185	6038	267520	23001	12303
327	DELKUCHEN	1738746	41466	22127	3738631	89759	47685
329	SONST ABFALLERZEUGN VIEHFUETT	201	3	2	201	3	2
331	SONST PFLANZL NAHRUNGSMITTEL	1088	268	139	1501	454	236
332	LEB PFLANZEN ZIERGAERT ERZEUGN	21	41	24	26	57	30
	ZUSAMMEN	2473181	160482	86110	5162472	357562	190592
4	GENUSSMITTEL						
402	KAFFEE	132	64	32	3131	1060	569
404	ROHTABAK	20	20	11	20	20	11
405	TABAKERZEUGNISSE	-	-	-	1	4	2
	ZUSAMMEN	152	84	43	3152	1084	582
	ERNAEHRUNGSWIRTSCHAFT 1-4	2479709	165665	88902	5178363	368554	196473
5	ROHSTOFFE						
504	BAUMWOLLE REISSBAUMWOLLE ABF	-	-	-	322	50	27
511	BAU UND NUTZHOLZ RUNDHOLZ	13229	816	425	23504	1566	824
513	KAUTSCHUK GUTTAPERCHA BALATA	589815	106835	57137	1233585	240023	127519
514	ROHGUMMEN SCHELLACK BALSAME	100	10	5	1031	117	61
528	SONSTIGE ERZE UND METALLASCHEN	13056	2316	1224	81130	19990	10771
532	SONSTIGE STEINE UND ERDEN	747	43	23	777	47	24
536	PFLANZL FLECHT U POLSTERSTOFFE	-	-	-	40	17	9
538	SONST ROHSTOFFE AUCH ABFAELLE	38127	521	281	78131	1100	588
	ZUSAMMEN	655074	110541	59095	1418520	262910	139823
6	HALBWAREN						
602	REYON SYNTHET FAE DEN AUCH GEZWH	1	7	4	2	16	8
603	GESPINSTE A ZELLW SYNTH FASER	2796	2393	1287	7903	5596	2997
604	GESPINSTE WOLLE U AND TIERHAAR	-	-	-	-	7	4
605	GESPINSTE AUS BAUMWOLLE	100	135	71	168	205	109
607	BAU UND NUTZHOLZ SCHNITTHOLZ	1053682	137476	73849	1978161	237965	126934
609	KAUTSCHUK BEARBEITET	3200	1562	840	4820	2676	1427
612	SONST MINERALISCHE BAUSTOFFE	207	48	25	419	95	49
613	ROEISEN	12442	265	138	32458	676	352
614	ALTEISEN SCHROTT	-	-	-	1141	298	157
617	ALUMINIUM ROH AUCH LEGIERUNGEN	45	32	17	225	146	75
618	KUPFER ROH AUCH LEGIERUNGEN	570	257	137	930	388	207
621	ZINN ROH AUCH LEGIERUNGEN	10495	17317	9099	31927	50050	26244
624	FETTSAEUREN PARAFFIN VASELIN	271675	17364	9190	498103	34483	18276
625	SONST TECHNISCHE FETTE U OELE	575798	55039	29449	1001699	97645	51812
628	KRAFTSTOFFE SCHMIEROLE ERDGAS	7	3	1	11	4	1
633	STICKSTOFF A N G DUENGENMITTEL	-	-	-	260	6	3
635	SONSTIGE CHEMISCHE HALBWAREN	87456	5284	2791	133951	9007	4773
637	GOLD FUER GEWERBLICHE ZWECKE	-	36	19	-	36	19
638	SONSTIGE HALBWAREN	241	39	21	249	227	117
	ZUSAMMEN	2018655	237257	126938	3692427	439526	233564
7	VORERZEUGNISSE						
701	GEWEBE A SEIDE REYON SYNTH FAD	-	5	4	-	5	4
702	GEWEBE A ZELLWOLLE SYNTH FASER	5741	6527	3522	13538	15693	8431
703	GEWEBE A WOLLE U AND TIERHAAR	-	-	-	4	7	4
704	GEWEBE AUS BAUMWOLLE	3420	3419	1836	13475	11844	6339
705	GEWEBE AUS FLACHS HANF JUTE	3	16	8	3	16	8
706	LEDER	-	2	1	-	6	3
707	FELLE ZU PELZWERK BEARBEITET	-	13	6	2	69	35
708	PAPIER UND PAPPE	12	2	1	13	4	2
709	FURNIERE SPERRHOLZ U DGL	34722	5841	3107	83034	13183	7013
710	STEINZEUG TON PORZELLANERZEUGN	-	-	-	-	3	1
712	KUNSTSTOFFE	1955	362	198	4016	845	451
715	DEXTRINE GELATINE UND LEIME	-	-	-	2	2	1
717	SONST CHEMISCHE VORERZEUGNISSE	6761	9023	4877	13493	18705	9971
720	STAB UND FORMEISEN	217	14	7	218	15	7
721	BLECH AUS EISEN	242	22	11	242	22	11
722	DRAHT AUS EISEN	-	-	-	-	1	-
724	SCHMIEDB GUSS SCHMIEDESTUECKE	-	3	1	-	3	1
727	STANGEN BLECHE USW AND UNEDL M	-	-	-	1	2	1
730	EDELST SCHMUCKST PERLEN BEARB	-	92	53	-	99	57
	ZUSAMMEN	53073	25341	13632	128041	60524	32340

SPEZIALHANDEL NACH LAENDERN

NR. DER SYSTEMATIK	WARENBEKENNUNG	JULI/DEZEMBER 1989			JANUAR/DEZEMBER 1989		
		DT=100 KG	1000 DM	1000 \$	DT=100 KG	1000 DM	1000 \$
NOCH	M A L A Y S I A	EINFUHR					
8	ENDERZEUGNISSE						
801	STRICKWAREN SEIDE CHEMIEFASERN	6638	20326	10811	11241	34138	18119
802	STRICKWAREN WOLLE U AND TIERH	871	4860	2556	1113	6136	3226
803	STRICKWAREN AUS BAUMWOLLE	4157	14258	7644	10134	35886	19168
804	SONST KLEIDUNG SEIDE CHEMIEFAS	3286	16568	8874	6008	28904	15421
806	SONST KLEIDUNG AUS BAUMWOLLE	5417	16639	8849	9796	30442	16208
807	SONST KLEIDUNG FLACHS HANF USH	268	2334	1226	314	2724	1434
808	HUETE	675	3993	2122	1255	6720	3581
809	SONSTIGE SPINNSTOFFWAREN	940	2905	1542	2330	7829	4152
810	PELZWAREN	35	1366	726	60	2122	1124
811	SCHUHE AUS LEDER	17	37	19	17	37	19
812	ANDERE LEDERWAREN	12	23	11	12	25	13
813	PAPIERWAREN	703	571	300	1501	1048	550
814	BUECHER KARTEN NOTEN BILDER	377	545	281	396	574	297
815	HOLZWAREN	58991	13236	7126	99607	21653	11573
816	KAUTSCHUKWAREN	23533	24878	13258	48972	54184	28773
817	STEINWAREN	419	85	46	419	85	46
818	STEINZEUG PORZELLAN U AE WAREN	2466	664	362	7112	1557	831
819	GLASWAREN	271	1651	884	427	2747	1464
820	MESSERSCHMIEDEWAREN	5	35	19	11	53	28
821	WERKZEUGE LANDWIRTSCH GERAETE	70	219	119	132	361	194
822	SONSTIGE EISENWAREN	19769	4796	2558	26206	6837	3632
823	WAREN A KUPFER U KUPFERLEGIER	4	214	114	9	458	244
824	EDELMETALLW VERGOLD VERSILB W	-	4954	2644	-	12111	6412
825	SONST WAREN A UNEDLEN METALLEN	536	468	248	811	711	378
826	WERKZEUGMASCHINEN WALZWERKSANL	6	11	7	6	17	10
827	TEXTIL LEDERINDUSTRIEMASCHINEN	28	203	113	42	276	150
830	KRAFTMASCHINEN	38	2845	1596	40	2851	1600
831	PUMPEN DRUCKLUFTMASCHINEN	184	247	130	354	475	249
832	FOERDERMITTEL	22	11	6	23	24	12
833	PAPIER UND DRUCKMASCHINEN	20	8	4	31	18	10
834	BUEROMASCHINEN	911	6440	3470	1354	9839	5277
835	NAHRUNGSMITTELINDUSTRIEMASCHIN	-	-	-	2	37	20
836	SONSTIGE MASCHINEN	39	301	160	95	568	297
841	ELEKTROTECHNISCHE ERZEUGNISSE	59925	374112	200802	107249	618793	330498
842	UHREN	22	452	243	27	564	300
843	FEINMECHAN U OPTISCHE ERZEUGN	7443	33955	18355	13373	64559	34538
845	WAREN AUS KUNSTSTOFFEN	6701	4445	2380	12391	8410	4459
846	SPIELFILME BEL FILME PLATTEN	-	-	-	-	1	1
847	PHOTOCHEMISCHE ERZEUGNISSE	1	2	2	2	3	3
848	BLEISTIFTE U CHEM BUEEROBEDARF	207	365	193	611	905	475
849	PHARMAZEUTISCHE ERZEUGNISSE	219	1994	1078	436	4137	2213
850	KOSMETISCHE ERZEUGNISSE	30	30	15	125	104	55
851	SONSTIGE CHEMISCHE ERZEUGNISSE	6	5	2	920	617	330
852	MUSIKINSTRUMENTE	3	8	4	4	9	4
853	KINDERSPIELZEUG CHRISTBAUMSCHM	5934	11215	6038	10138	18609	9949
856	LUFTFAHRZEUGE	166	7157	3783	255	14060	7425
857	KRAFTFAHRZEUGE	35	9	4	44	42	22
858	FAHRRADER	306	394	211	675	720	381
859	SONSTIGE FAHRZEUGE	884	343	185	1111	402	215
869	SONSTIGE ENDERZEUGNISSE	803	20336	11095	1832	34305	18374
	ZUSAMMEN	213393	600513	322215	379023	1037687	553754
	FERTIGWAREN 7+8	266466	625854	335847	507064	1098211	586094
	GEWERBL. WIRTSCHAFT 5-8	2940195	973652	521880	5618011	1800647	959481
9	AUSSERDEM						
901	RUECKWAREN	4217	4937	2680	5273	13235	7073
902	ERSATZLIEFERUNGEN	4	15	8	197	54	27
	INSGESAMT	5424125	1144269	613470	10801844	2182490	1163054
	DARUNTER						
	EIGENVEREDELUNG	270924	55272	29584	626967	145198	77336
	LOHNVEREDELUNG	7016	31697	17270	9212	53544	28729
	PASSIVE VEREDELUNG	2226	98152	53091	3742	148865	79872
	A U S F U H R						
1	LEBENDE TIERE						
104	SONSTIGE LEBENDE TIERE	32	219	118	50	379	204
	ZUSAMMEN	32	219	118	50	379	204
2	NAHRUNGSMITTEL TIER URSPR						
201	MILCH	8288	2912	1520	8826	3140	1635
203	KAESE	-	-	-	5	2	1
204	FLEISCH UND FLEISCHWAREN	-	-	-	-	1	-
206	FISCHE UND FISCHZUBEREITUNGEN	2	3	2	3	4	2
208	SCHMALZ TALG TIER OELE FETTE	8	2	1	208	21	11
211	FISCHMEHL UND DGL	2	4	2	3	7	4
	ZUSAMMEN	8300	2921	1525	9045	3175	1653
3	NAHRUNGSMITTEL PFL URSPR						
308	MUELLEREIERZEUGNISSE	6271	346	182	14569	802	425
309	MALZ	2520	140	73	2520	140	73
316	GEMUESE SONST KUECHENGEMAECHSE	125	101	57	157	137	74
319	GEMUESE OBSTKONSERV FRUCHTSAFT	100	61	32	120	72	38
321	KAKAOERZEUGNISSE	93	58	31	130	79	42
322	GEWUERZE	47	39	22	87	85	46
323	ZUCKER	1152	128	71	2113	253	137
325	PFLANZL OELE U FETTE Z ERNAEHR	617	67	37	657	78	44
326	MARGARINE U AEHNL SPEISEFETTE	-	-	-	10	6	3
329	SONST ABFALLERZEUGN VIEMFUETT	3004	588	313	8689	1538	815
331	SONST PFLANZL NAHRUNGSMITTEL	1586	1547	822	3270	3187	1684

## SPEZIALHANDEL NACH LAENDERN

NR. DER SYSTEMATIK	WARENBEKENNUNG	JULI/DEZEMBER 1989			JANUAR/DEZEMBER 1989		
		DT=100 KG	1000 DM	1000 \$	DT=100 KG	1000 DM	1000 \$
NOCH	MALAYSIA						
	AUSFUHR						
	ZUSAMMEN	15515	3075	1640	32322	6377	3381
4	GENUSSMITTEL						
	401 HOPFEN	80	104	59	243	201	110
	402 KAFFEE	200	365	193	311	535	284
	403 TEE	13	37	20	16	49	26
	405 TABAKERZEUGNISSE	2	3	1	5	7	3
	406 BIER	314	43	23	439	61	32
	407 BRANNTWEIN	12	14	7	24	23	12
	408 WEIN	277	134	73	550	252	137
	ZUSAMMEN	898	700	376	1588	1128	604
	ERNAHRUNGSWIRTSCHAFT 1-4	24745	6915	3659	43005	11059	5842
5	ROHSTOFFE						
	506 ABF V GESPINSTWAREN LUMPEN	-	2	2	-	2	2
	507 FELLE ZU PELZWERK ROH	2	2	1	7	4	2
	513 KAUTSCHUK GUTTAPERCHA BALATA	251	45	24	2249	297	158
	514 ROHGUMMEN SCHELLACK BALSAME	17	31	17	29	56	30
	530 SPEISE UND INDUSTRIESALZ	16039	265	142	37759	566	302
	532 SONSTIGE STEINE UND ERDEN	21198	1564	823	40569	2636	1389
	534 SONST ROHSTOFFE F CHEM ERZEUGN	127841	2497	1336	417092	7932	4211
	537 EDELST SCHMUCKST PERLEN ROH	-	-	-	-	3	2
	538 SONST ROHSTOFFE AUCH ABFAELLE	354	35	20	406	49	26
	ZUSAMMEN	165702	4441	2365	498111	11545	6122
6	HALBWAREN						
	602 REYON SYNTHET FAEDEN AUCH GEZW	684	579	316	1716	1425	760
	603 GESPINSTE A ZELLW SYNTH FASER	26	39	22	60	81	45
	604 GESPINSTE WOLLE U AND TIERHAAR	1	3	2	776	1680	909
	605 GESPINSTE AUS BAUMWOLLE	7	6	3	10	29	16
	606 GESPINSTE A FLACHS HANF JUTE	17	34	19	30	61	32
	608 HOLZMASSE ZELLSTOFF	105	13	7	199	27	14
	609 KAUTSCHUK BEARBEITET	153	160	83	481	405	210
	610 GLASMASSE ROHGLAS	1600	747	402	3227	1206	643
	612 SONST MINERALISCHE BAUSTOFFE	9163	1996	1075	26892	4635	2483
	615 FERROLEGIERUNGEN	170	261	135	400	290	151
	616 EISENHALBZEUG	-	2	1	47	62	33
	617 ALUMINIUM ROH AUCH LEGIERUNGEN	315	123	66	323	139	74
	618 KUPFER ROH AUCH LEGIERUNGEN	1	5	2	30	36	18
	619 NICKEL ROH AUCH LEGIERUNGEN	-	11	6	-	18	9
	620 BLEI ROH AUCH LEGIERUNGEN	4	1	1	8	2	2
	621 ZINN ROH AUCH LEGIERUNGEN	-	1	-	-	1	-
	622 ZINK ROH AUCH LEGIERUNGEN	-	-	-	41	21	10
	623 SONST UNEDLE METALLE ROH	5	20	10	6	24	13
	624 FETTSAEUREN PARAFFIN VASELIN	3359	881	477	5265	1415	754
	625 SONST TECHNISCHE FETTE U DELE	652	131	71	1103	244	132
	626 KOKS	430	25	13	430	25	13
	627 RUECKST D ERDOEL U TEERDESTILL	902	68	37	41473	1229	633
	628 KRAFTSTOFFE SCHMIEROELE ERDGAS	4827	1003	540	9358	1981	1061
	629 TEER U TEERDESTILL ERZEUGNISSE	172	88	46	840	128	65
	630 AUFBEREITETE KALIDUENGEMITTEL	80046	1581	907	198051	3603	1991
	633 STICKSTOFF A N G DUENGEMITTEL	52381	2001	1053	257756	8008	4184
	635 SONSTIGE CHEMISCHE HALBWAREN	27708	3942	2091	52652	7208	3801
	637 GOLD FUER GEWERBLICHE ZWECKE	-	75	39	-	105	56
	638 SONSTIGE HALBWAREN	180	33	18	190	34	18
	ZUSAMMEN	182908	13829	7442	600764	34122	18130
7	VORERZEUGNISSE						
	701 GEWEBE A SEIDE REYON SYNTH FAD	480	1876	1015	783	3046	1619
	702 GEWEBE A ZELLWOLLE SYNTH FASER	215	991	536	452	1686	905
	703 GEWEBE A WOLLE U AND TIERHAAR	6	28	14	28	153	80
	704 GEWEBE AUS BAUMWOLLE	256	1185	648	416	1823	987
	705 GEWEBE AUS FLACHS HANF JUTE	167	796	438	237	962	525
	706 LEDER	268	701	388	551	856	470
	707 FELLE ZU PELZWERK BEARBEITET	36	888	476	70	1566	832
	708 PAPIER UND PAPPE	36338	6042	3220	67137	11270	5981
	709 FURNIERE SPERRHOLZ U DGL	103	65	36	152	94	51
	710 STEINZEUG TON PORZELLANERZEUGN	154	686	372	1558	1378	740
	711 GLAS	1451	966	516	3252	2892	1537
	712 KUNSTSTOFFE	64648	24066	12908	119280	46887	24981
	713 TEERFARBSTOFFE	3347	10272	5528	6895	21253	11337
	714 SONST FARBSTOFFE FARBEN LACKE	4561	3108	1643	9800	6613	3495
	715 DEXTRINE GELATINE UND LEIME	4668	1037	555	7189	1968	1048
	716 SPRENGSTOFFE SCHIESSBED ZUENDW	50	352	189	67	402	215
	717 SONST CHEMISCHE VORERZEUGNISSE	50581	19377	10386	111328	38471	20449
	718 GUSSROEHREN	266	27	15	266	27	15
	719 STAHLROEHREN	42820	4932	2594	80635	10144	5281
	720 STAB UND FORMEISEN	57406	5637	3058	63461	7192	3878
	721 BLECH AUS EISEN	4854	821	440	10315	1375	737
	722 DRAHT AUS EISEN	348	260	140	468	369	198
	723 EISENBAHNOBERBAUMATERIAL	79	16	8	79	16	8
	724 SCHMIEDB GUSS SCHMIEDESTUECKE	1	5	2	220	56	29
	725 STANGEN BLECHE USW KUPFER	5225	3402	1823	11069	6836	3647
	726 STANGEN BLECHE USW ALUMINIUM	523	522	275	1142	1058	561
	727 STANGEN BLECHE USW AND UNEDL M	57	101	55	90	306	161
	728 STANGEN BLECHE USW EDELMETALLE	19	355	193	24	534	287
	730 EDELST SCHMUCKST PERLEN BEARB	-	645	339	-	1302	688
	731 SONSTIGE VORERZEUGNISSE	11	28	16	34	82	44
	ZUSAMMEN	278938	89187	47826	496998	170617	90786
8	ENDERZEUGNISSE						
	801 STRICKWAREN SEIDE CHEMIEFASERN	11	159	86	31	360	192
	803 STRICKWAREN AUS BAUMWOLLE	1	8	4	2	18	9

## SPEZIALHANDEL NACH LAENDERN

NR. DER SYSTEMATIK	WARENBENENNUNG	JULI/DEZEMBER 1989			JANUAR/DEZEMBER 1989		
		DT=100 KG	1000 DM	1000 \$	DT=100 KG	1000 DM	1000 \$
NOCH	MALAYSIA	AUSFUHR					
804	SONST KLEIDUNG SEIDE CHEMIEFAS	-	12	6	-	23	9
805	SONST KLEIDUNG WOLLE AND TIERH	-	17	8	1	29	15
806	SONST KLEIDUNG AUS BAUMWOLLE	1	14	6	1	50	26
807	SONST KLEIDUNG FLACHS HANF USW	5	10	6	11	33	18
808	HUETE	4	25	12	5	29	14
809	SONSTIGE SPINNSTOFFWAREN	611	1217	652	1267	2536	1343
810	PELZWAREN	-	46	24	2	88	46
811	SCHUHE AUS LEDER	43	217	116	59	379	204
812	ANDERE LEDERWAREN	59	261	142	59	383	206
813	PAPIERWAREN	1659	1771	945	2811	3038	1614
814	BUECHER KARTEN NOTEN BILDER	540	1371	726	848	1828	967
815	HOLZWAREN	294	235	123	362	486	250
816	KAUTSCHUKWAREN	872	2052	1099	2313	4160	2213
817	STEINWAREN	695	518	282	800	747	402
818	STEINZEUG PORZELLAN U AE WAREN	894	3842	2050	1906	6667	3555
819	GLASWAREN	1819	2374	1246	4197	4294	2269
820	MESSERSCHMIEDEWAREN	12	104	58	19	163	91
821	WERKZEUGE LANDWIRTSCH GERAETE	813	1937	1031	1850	4084	2164
822	SONSTIGE EISENWAREN	455311	64920	36411	487471	75276	41866
823	WAREN A KUPFER U KUPFERLEGIER	229	794	420	479	1364	721
824	EDELMETALLW VERGOLD VERSILB W	10	1373	738	13	2088	1118
825	SONST WAREN A UNEDLEN METALLEN	3755	5001	2664	6007	8026	4266
826	WERKZEUGMASCHINEN WALZWERKSANL	2654	11744	6320	4592	21096	11241
827	TEXTIL LEDERINDUSTRIEMASCHINEN	4046	17203	9253	6218	28714	15338
828	LANDMASCHINEN U ACKERSCHLEPPER	249	593	323	524	1440	771
830	KRAFTMASCHINEN	1101	11093	5935	2246	18297	9789
831	PUMPEN DRUCKLUFTMASCHINEN	1442	5819	3126	2985	11823	6293
832	FOERDERMITTEL	2497	3751	2005	3291	6288	3355
833	PAPIER UND DRUCKMASCHINEN	3950	14223	7607	6364	23030	12292
834	BUEROMASCHINEN	539	7784	4134	1136	15744	8302
835	NAHRUNGSMITTELINDUSTRIEMASCHIN	2455	7014	3706	3781	11587	6117
836	SONSTIGE MASCHINEN	15193	49303	26334	25406	82162	43723
841	ELEKTROTECHNISCHE ERZEUGNISSE	20007	180731	96985	39680	323594	172130
842	UHREN	23	2763	1495	52	3462	1848
843	FEINMECHAN U OPTISCHE ERZEUGN	1668	30328	16845	2968	42518	23283
844	WACHSWAREN UND SEIFEN	206	274	144	461	590	308
845	WAREN AUS KUNSTSTOFFEN	2069	6116	3279	3699	11391	6069
846	SPIELFILME BEL FILME PLATTEN	-	35	19	-	77	40
847	PHOTOCHEMISCHE ERZEUGNISSE	2409	2861	1540	6002	7287	3880
848	BLEISTIFTE U CHEM BUEROBEDARF	5487	3362	1800	9279	5313	2821
849	PHARMAZEUTISCHE ERZEUGNISSE	2965	10903	5827	6221	23160	12280
850	KOSMETISCHE ERZEUGNISSE	1260	1915	1020	2604	3501	1855
851	SONSTIGE CHEMISCHE ERZEUGNISSE	25155	10787	5784	52515	23391	12457
852	MUSIKINSTRUMENTE	12	90	50	15	186	101
853	KINDERSPIELZEUG CHRISTBAUMSCHM	77	198	105	128	424	225
856	LUFTFAHRZEUGE	433	71483	38395	705	115465	61550
857	KRAFTFAHRZEUGE	29406	69649	37440	58774	124988	66784
858	FAHRRADER	-	-	-	28	14	8
859	SONSTIGE FAHRZEUGE	7087	6965	3774	16204	14926	8007
869	SONSTIGE ENDERZEUGNISSE	538	1321	707	1289	3400	1815
	ZUSAMMEN	600566	616586	332807	767681	1040017	556260
	FERTIGWAREN 7+8	878504	705773	380633	1264679	1210634	647046
	GERWERBL. WIRTSCHAFT 5-8	1228114	724043	390440	2363554	1256301	671298
9	AUSSERDEM						
901	RUECKWAREN	35	205	108	68	481	249
902	ERSATZLIEFERUNGEN	22	254	138	73	858	463
	INSGESAMT	1252916	731417	394345	2406700	1268699	677852
	DARUNTER						
	EIGENVEREDELUNG	449660	98885	54604	470759	127044	69455
	LOHNVEREDELUNG	671	67101	35973	1167	111210	59219
	PASSIVE VEREDELUNG	7489	102985	55489	14357	170347	90741
	BRUNEI						
	EINFUHR						
3	NAHRUNGSMITTEL PFL URSPR						
332	LEB PFLANZEN ZIERGAERT ERZEUGN	1	2	1	1	6	3
	ZUSAMMEN	1	2	1	1	6	3
	ERNAERHUNGSWIRTSCHAFT 1-4	1	2	1	1	6	3
5	ROHSTOFFE						
537	EDELST SCHMUCKST PERLEN ROH	-	4	2	-	4	2
	ZUSAMMEN	-	4	2	-	4	2
6	HALBWAREN						
607	BAU UND NUTZHOZ SCHNITTHOLZ	188	21	11	188	21	11
621	ZINN ROH AUCH LEGIERUNGEN	150	305	161	150	305	161
	ZUSAMMEN	338	326	172	338	326	172
8	ENDERZEUGNISSE						
806	SONST KLEIDUNG AUS BAUMWOLLE	-	-	-	-	2	1
814	BUECHER KARTEN NOTEN BILDER	-	-	-	1	1	1
831	PUMPEN DRUCKLUFTMASCHINEN	465	283	154	465	292	159
834	BUEROMASCHINEN	-	-	-	-	2	1
841	ELEKTROTECHNISCHE ERZEUGNISSE	77	335	181	83	386	207
843	FEINMECHAN U OPTISCHE ERZEUGN	1	74	39	1	75	40
869	SONSTIGE ENDERZEUGNISSE	-	-	-	2	1	1
	ZUSAMMEN	543	692	374	552	759	410
	FERTIGWAREN 7+8	543	692	374	552	759	410

## SPEZIALHANDEL NACH LAENDERN

NR. DER SYSTEMATIK	WARENBENENNUNG	JULI/DEZEMBER 1989			JANUAR/DEZEMBER 1989		
		DT=100 KG	1000 DM	1000 \$	DT=100 KG	1000 DM	1000 \$
NOCH	B R U N E I						
	EINFUHR						
	GEWERBL. WIRTSCHAFT 5-8	881	1022	548	890	1089	584
9	AUSSERDEM						
901	RUECKWAREN	176	98	54	198	401	219
	INSGESAMT	1058	1122	603	1089	1496	806
	DARUNTER						
	LOHNVEREDELUNG	-	196	104	-	246	130
	PASSIVE VEREDELUNG	-	-	-	-	2	1
	A U S F U H R						
1	LEBENDE TIERE						
104	SONSTIGE LEBENDE TIERE	1	12	7	2	25	14
	ZUSAMMEN	1	12	7	2	25	14
3	NAHRUNGSMITTEL PFL URSPR						
331	SONST PFLANZL NAHRUNGSMITTEL	-	-	-	3	14	7
	ZUSAMMEN	-	-	-	3	14	7
	ERNAEHRUNGSWIRTSCHAFT 1-4	1	12	7	5	39	21
5	ROHSTOFFE						
513	KAUTSCHUK GUTTAPERCHA BALATA	436	52	28	819	75	40
532	SONSTIGE STEINE UND ERDEN	618	38	20	1218	79	42
538	SONST ROHSTOFFE AUCH ABFAELLE	-	3	1	-	3	1
	ZUSAMMEN	1054	93	49	2037	157	83
6	HALBWAREN						
612	SONST MINERALISCHE BAUSTOFFE	148	20	11	586	82	44
615	FERROLEGIERUNGEN	30	5	2	65	10	5
627	RUECKST D ERDOEL U TEERDESTILL	40	3	2	40	3	2
628	KRAFTSTOFFE SCHMIEROLE ERDGAS	1	1	-	2	2	-
635	SONSTIGE CHEMISCHE HALBWAREN	9	3	2	33	11	6
	ZUSAMMEN	228	32	17	726	108	57
7	VORERZEUGNISSE						
701	GEWEBE A SEIDE REYON SYNTH FAD	13	15	8	14	24	13
702	GEWEBE A ZELLWOLLE SYNTH FASER	15	28	15	22	37	20
704	GEWEBE AUS BAUMWOLLE	-	2	2	-	2	2
705	GEWEBE AUS FLACHS HANF JUTE	1	2	1	1	2	1
708	PAPIER UND PAPPE	1791	275	158	1791	275	158
710	STEINZEUG TON PORZELLANERZEUGN	7109	512	277	16329	1645	877
711	GLAS	196	28	15	196	29	15
712	KUNSTSTOFFE	58	57	31	653	310	161
714	SONST FARBSTOFFE FARBEN LACKE	15	25	14	18	27	15
716	SPRENGSTOFFE SCHIESSBED ZUENDW	29	68	39	29	68	39
717	SONST CHEMISCHE VORERZEUGNISSE	315	218	120	373	246	136
719	STAHLROEHREN	-	-	-	465	286	147
721	BLECH AUS EISEN	300	82	43	414	100	53
726	STANGEN BLECHE USW ALUMINIUM	-	-	-	21	28	16
727	STANGEN BLECHE USW AND UNEDL M	-	-	-	14	50	27
731	SONSTIGE VORERZEUGNISSE	-	4	2	-	5	3
	ZUSAMMEN	9842	1316	725	20340	3134	1683
8	ENDERZEUGNISSE						
801	STRICKWAREN SEIDE CHEMIEFASERN	-	4	2	-	4	2
803	STRICKWAREN AUS BAUMWOLLE	-	-	-	-	5	3
804	SONST KLEIDUNG SEIDE CHEMIEFAS	1	7	4	1	7	4
809	SONSTIGE SPINNSTOFFWAREN	88	154	83	101	198	107
812	ANDERE LEDEWAREN	-	-	-	-	5	3
813	PAPIERWAREN	6	33	18	6	33	18
814	BUECHER KARTEN NOTEN BILDER	-	3	1	38	60	30
815	HOLZWAREN	42	52	27	113	207	110
816	KAUTSCHUKWAREN	4	21	11	900	169	88
817	STEINWAREN	5	2	1	7	4	2
818	STEINZEUG PORZELLAN U AE WAREN	-	-	-	1	33	18
819	GLASWAREN	7	11	6	12	30	16
821	WERKZEUGE LANDWIRTSCH GERAETE	3	13	6	5	28	14
822	SONSTIGE EISENWAREN	88	171	93	10193	1908	1016
823	WAREN A KUPFER U KUPFERLEGIER	1	1	1	4	7	4
824	EDELMETALLW VERGOLD VERSILB W	7	36	18	11	66	33
825	SONST WAREN A UNEDLEN METALLEN	31	37	20	112	103	56
826	WERKZEUGMASCHINEN WALZWERKSANL	21	119	62	31	178	94
827	TEXTIL LEIDERINDUSTRIEMASCHINEN	-	5	3	2	66	34
828	LANDMASCHINEN U ACKERSCHLEPPER	5	30	17	5	30	17
830	KRAFTMASCHINEN	-	6	4	-	38	21
831	PUMPEN DRUCKLUFTMASCHINEN	204	704	382	465	1485	788
832	FOERDERMITTEL	-	1	1	227	351	192
833	PAPIER UND DRUCKMASCHINEN	2	30	15	2	37	18
834	BUEROMASCHINEN	-	4	2	-	4	2
835	NAHRUNGSMITTELINDUSTRIEMASCHIN	1	10	6	11	73	39
836	SONSTIGE MASCHINEN	121	601	311	359	1256	659
841	ELEKTROTECHNISCHE ERZEUGNISSE	416	1475	784	1333	10508	5565
843	FEINMECHAN U OPTISCHE ERZEUGE	17	133	73	19	253	136
845	WAREN AUS KUNSTSTOFFEN	23	82	44	29	177	95
849	PHARMAZEUTISCHE ERZEUGNISSE	-	-	-	1	3	2
850	KOSMETISCHE ERZEUGNISSE	-	-	-	4	5	2
851	SONSTIGE CHEMISCHE ERZEUGNISSE	92	35	18	180	59	31
852	MUSIKINSTRUMENTE	-	2	1	-	2	1
853	KINDERSPIELZEUG CHRISTBAUMSCHM	-	-	-	-	3	2
856	LUFTFAHRZEUGE	-	227	123	1	717	383
857	KRAFTFAHRZEUGE	3476	13548	7279	5453	21068	11243
869	SONSTIGE ENDERZEUGNISSE	276	624	332	749	1706	890

## SPEZIALHANDEL NACH LAENDERN

NR. DER SYSTEMATIK	WARENBENENNUNG	JULI/DEZEMBER 1989			JANUAR/DEZEMBER 1989		
		DT=100 KG	1000 DM	1000 \$	DT=100 KG	1000 DM	1000 \$
NOCH	BRUNEI						
	AUSFUHR						
	ZUSAMMEN	4937	18181	9748	20375	40886	21738
	FERTIGWAREN 7+8	14779	19497	10473	40715	44020	23421
	GEWERBL. WIRTSCHAFT 5-8	16061	19622	10539	43478	44285	23561
9	AUSSERDEM						
	901 RUECKWAREN	-	-	-	-	6	3
	902 ERSATZLIEFERUNGEN	-	51	28	13	79	43
	INSGESAMT	16062	19685	10574	43496	44409	23628
	DARUNTER						
	EIGENVEREDELUNG	4688	11106	5989	6445	17295	9247
	LOHNVEREDELUNG	-	12	6	23	269	143
	PASSIVE VEREDELUNG	-	-	-	-	1	-
	SINGAPUR						
	EINFUHR						
1	LEBENDE TIERE						
	104 SONSTIGE LEBENDE TIERE	185	616	330	397	1244	663
	ZUSAMMEN	185	616	330	397	1244	663
2	NAHRUNGSMITTEL TIER URSPR						
	201 MILCH	-	1	-	-	1	-
	206 FISCH E UND FISCHZUBEREITUNGEN	2918	7867	4223	4098	13815	7379
	ZUSAMMEN	2918	7868	4223	4098	13816	7379
3	NAHRUNGSMITTEL PFL URSPR						
	310 NICHTOELHALTIGE SAEMEREIEN	-	-	-	-	1	-
	311 HUELSENFRUECHTE ZUR ERNAEHRUNG	-	-	-	638	117	61
	317 OBST AUSSER SUEDFRUECHTEN	135	71	37	142	75	39
	318 SUEDFRUECHTE	123	23	12	130	27	13
	319 GEMUESE OBSTKONSERV FRUCHTSAFT	192	57	30	691	230	121
	320 KAKAO ROH	253	74	39	518	157	84
	322 GEWUERZE	4477	2469	1341	4949	2802	1516
	323 ZUCKER	-	-	-	6	5	2
	325 PFLANZL OELE U FETTE Z ERNAEHR	5119	560	300	5254	661	352
	331 SONST PFLANZL NAHRUNGSMITTEL	3549	1422	761	7392	3119	1649
	332 LEB PFLANZEN ZIERGAERT ERZEUGN	575	1490	804	1141	3201	1711
	ZUSAMMEN	14423	6166	3324	20861	10395	5548
4	GENUSSMITTEL						
	402 KAFFEE	6	5	3	8	8	5
	403 TEE	-	-	-	80	28	15
	406 BIER	139	48	25	139	48	25
	407 BRANNTWEIN	-	1	-	-	1	-
	ZUSAMMEN	145	54	28	227	85	45
	ERNAEHRUNGSWIRTSCHAFT 1-4	17671	14704	7905	25583	25540	13635
5	ROHSTOFFE						
	503 WOLLE AND TIERHAARE REISSWOLLE	115	190	104	115	190	104
	508 ANDERE FELLE UND HAEUETE	3	103	53	8	210	110
	509 BETTFEDERN	59	43	23	219	93	50
	513 KAUTSCHUK GUTTAPERCHA BALATA	16912	2839	1524	30536	5386	2868
	514 ROHGUMMEN SCHELLACK BALSAME	741	198	107	1287	387	206
	515 OELFRUECHTE FUER TECHN OELE	1088	97	51	1088	97	51
	528 SONSTIGE ERZE UND METALLASCHEN	2051	152	87	4674	3243	1740
	532 SONSTIGE STEINE UND ERDEN	39	33	16	44	47	24
	534 SONST ROHSTOFFE F CHEM ERZEUGN	70	158	82	161	553	295
	536 PFLANZL FLECHT U POLSTERSTOFFE	2706	1079	580	4222	1820	975
	537 EDELST SCHMUCKST PERLEN ROH	-	21	11	-	21	11
	538 SONST ROHSTOFFE AUCH ABFAELLE	222	40	21	973	132	70
	ZUSAMMEN	24006	4953	2659	43327	12179	6504
6	HALBWAREN						
	603 GESPINSTE A ZELLW SYNTH FASER	422	216	114	730	360	190
	607 BAU UND NUTZ HOLZ SCHNITTHOLZ	226991	28528	15247	460239	54971	29223
	609 KAUTSCHUK BEARBEITET	-	-	-	17	7	4
	610 GLASMASSE ROHGLAS	-	2	1	-	2	1
	614 ALTEISEN SCHROTT	20	41	21	620	100	51
	615 FERROLEGIERUNGEN	1802	277	151	1802	277	151
	617 ALUMINIUM ROH AUCH LEGIERUNGEN	109	30	16	109	30	16
	618 KUPFER ROH AUCH LEGIERUNGEN	1773	627	336	3537	1409	750
	619 NICKEL ROH AUCH LEGIERUNGEN	13	13	6	24	24	12
	621 ZINN ROH AUCH LEGIERUNGEN	12457	20159	10777	16453	26440	14080
	623 SONST UNEDLE METALLE ROH	84	44	22	84	44	22
	624 FETTSAEUREN PARAFFIN VASELIN	320	17	9	320	17	9
	625 SONST TECHNISCHE FETTE U OELE	154	46	24	154	46	24
	628 KRAFTSTOFFE SCHMIEROELE ERDGAS	9	10	5	15	14	7
	635 SONSTIGE CHEMISCHE HALBWAREN	63	350	187	63	353	189
	637 GOLD FUER GEWERBLICHE ZWECKE	17	2125	1138	25	3061	1640
	638 SONSTIGE HALBWAREN	2	16	9	9	716	362
	ZUSAMMEN	244236	52501	28063	484201	87871	46731
7	VORERZEUGNISSE						
	701 GEWEBE A SEIDE REYON SYNTH FAD	15	52	28	16	67	36
	702 GEWEBE A ZELLWOLLE SYNTH FASER	117	141	76	117	141	76
	704 GEWEBE AUS BAUMWOLLE	92	50	29	94	59	33
	706 LEDER	3	15	8	6	41	22
	708 PAPIER UND PAPPE	181	28	15	3693	605	322
	709 FURNIERE SPERRHOLZ U DGL	33934	6388	3384	52153	9521	5043
	710 STEINZEUG TON PORZELLANERZEUGN	5	13	7	5	13	7

SPEZIALHANDEL NACH LAENDERN

NR. DER SYSTEMATIK	HARENBENENNUNG	JULI/DEZEMBER 1989			JANUAR/DEZEMBER 1989		
		DT=100 KG	1000 DM	1000 \$	DT=100 KG	1000 DM	1000 \$
NOCH	S I N G A P U R						
	EINFUHR						
	711 GLAS	1	4	1	1	7	1
	712 KUNSTSTOFFE	1228	801	421	3496	1845	966
	714 SONST FARBSTOFFE FARBEN LACKE	170	80	46	178	95	55
	715 DEXTRINE GELATINE UND LEIME	5	1	1	5	5	3
	716 SPRENGSTOFFE SCHIESSBED ZUENDW	29	85	45	285	707	380
	717 SONST CHEMISCHE VORERZEUGNISSE	503	562	303	808	787	421
	719 STAHLROEHRN	-	-	-	57	161	83
	720 STAB UND FORMEISEN	193	16	9	193	16	9
	722 DRAHT AUS EISEN	19	27	15	63	54	30
	724 SCHMIEDEB GUSS SCHMIEDESTUECKE	5	7	4	5	11	5
	725 STANGEN BLECHE USW KUPFER	2	3	2	2	3	2
	726 STANGEN BLECHE USW ALUMINIUM	70	122	69	174	186	104
	727 STANGEN BLECHE USW AND UNEDL M	1	113	62	4	266	142
	728 STANGEN BLECHE USW EDELMETALLE	-	909	488	-	2770	1478
	730 EDELST SCHMUCKST PERLEN BEARB	-	8680	4984	-	13872	7760
	731 SONSTIGE VORERZEUGNISSE	100	9	5	270	43	22
	ZUSAMMEN	36673	18106	10002	61625	31275	17000
8	ENDERZEUGNISSE						
	801 STRICKWAREN SEIDE CHEMIEFASERN	3733	11865	6286	8690	25984	13833
	802 STRICKWAREN WOLLE U AND TIERH	-	1	-	-	2	-
	803 STRICKWAREN AUS BAUMWOLLE	5216	20615	10914	13688	51437	27224
	804 SONST KLEIDUNG SEIDE CHEMIEFAS	937	4976	2653	1957	10173	5380
	805 SONST KLEIDUNG WOLLE AND TIERH	1	9	5	12	71	37
	806 SONST KLEIDUNG AUS BAUMWOLLE	5288	15343	8158	9156	28214	14992
	807 SONST KLEIDUNG FLACHS HANF USW	5	62	31	45	428	226
	808 HUETE	-	5	4	1	6	4
	809 SONSTIGE SPINNSTOFFWAREN	180	272	145	1623	1671	900
	810 PELZWAREN	-	1	1	-	3	3
	811 SCHUHE AUS LEDER	149	838	450	293	1689	905
	812 ANDERE LEDERWAREN	2	15	8	5	57	30
	813 PAPIERWAREN	250	230	119	434	402	211
	814 BUECHER KARTEN NOTEN BILDER	4443	4806	2541	7366	7660	4043
	815 HOLZWAREN	49461	10374	5561	88863	18117	9654
	816 KAUTSCHUKWAREN	2243	2074	1112	3550	3656	1939
	817 STEINWAREN	-	10	4	3	28	14
	818 STEINZEUG PORZELLAN U AE WAREN	119	2140	1135	436	4187	2205
	819 GLASWAREN	11	49	26	26	62	33
	820 MESSERSCHMIEDEWAREN	801	4897	2609	1830	10688	5658
	821 WERKZEUGE LANDWIRTSCH GERAETE	63	473	260	90	691	375
	822 SONSTIGE EISENWAREN	21547	24078	12839	42724	49644	26352
	823 WAREN A KUPFER U KUPFERLEGIER	174	262	138	245	346	183
	824 EDELMETALLW VERGOLD VERSILB W	-	1146	630	-	1670	904
	825 SONST WAREN A UNEDLEN METALLEN	331	362	193	857	929	489
	826 WERKZEUGMASCHINEN WALZWERKSANL	1813	3936	2102	3969	8716	4611
	827 TEXTIL LEDERINDUSTRIEMASCHINEN	4395	15415	8221	8128	27536	14599
	828 LANDMASCHINEN U ACKERSCHLEPPER	2	8	4	2	8	4
	830 KRAFTMASCHINEN	-	15	8	676	298	152
	831 PUMPEN DRUCKLUFTMASCHINEN	19921	14584	7833	38494	27959	14879
	832 FOERDERMITTEL	377	566	310	417	693	378
	833 PAPIER UND DRUCKMASCHINEN	14	72	37	42	122	63
	834 BUEROMASCHINEN	21674	441422	238387	43595	761066	407096
	835 NAHRUNGSMITTELINDUSTRIEMASCHIN	3	32	16	10	58	29
	836 SONSTIGE MASCHINEN	2840	10347	5524	4346	17353	9205
	841 ELEKTROTECHNISCHE ERZEUGNISSE	95329	565596	303650	158953	1010498	538179
	842 UHREN	42	1136	615	82	1872	997
	843 FEINMECHAN U OPTISCHE ERZEUGN	776	8069	4311	1225	13996	7435
	844 WACHSWAREN UND SEIFEN	1	5	3	1	5	3
	845 WAREN AUS KUNSTSTOFFEN	10569	10668	5709	17353	19029	10114
	846 SPIELFILME BEL FILME PLATTEN	6	532	281	8	875	465
	847 PHOTOCHEMISCHE ERZEUGNISSE	597	3296	1805	765	4312	2331
	848 BLEISTIFTE U CHEM BUEROBEDARF	174	640	343	372	1355	716
	849 PHARMAZEUTISCHE ERZEUGNISSE	570	51227	27000	729	85130	44843
	850 KOSMETISCHE ERZEUGNISSE	46	532	284	58	790	414
	851 SONSTIGE CHEMISCHE ERZEUGNISSE	-	-	-	26	11	7
	852 MUSIKINSTRUMENTE	330	633	340	383	766	408
	853 KINDERSPIELZEUG CHRISTBAUMSCHM	10910	28891	15372	13959	35360	18761
	855 WASSERFAHRZEUGE	350	850	460	621	1508	814
	856 LUFTFAHRZEUGE	92	9721	5062	171	13486	7031
	857 KRAFTFAHRZEUGE	271	1918	1037	740	3552	1911
	858 FAHRRADER	2287	3639	1940	3983	6369	3380
	859 SONSTIGE FAHRZEUGE	185	26	14	214	42	23
	869 SONSTIGE ENDERZEUGNISSE	647	13841	7428	2559	23269	12264
	ZUSAMMEN	269175	1292520	693918	483175	2289849	1216706
	FERTIGWAREN 7+8	305848	1310626	703920	544800	2315124	1233706
	GEWERBL. WIRTSCHAFT 5-8	574090	1368080	734642	1072328	2415174	1286941
9	AUSSERDEM						
	901 RUECKWAREN	11528	26939	14503	15567	52707	28141
	902 ERSATZLIEFERUNGEN	92	176	92	105	222	117
	INSGESAMT	603381	1409899	757142	1113583	2493643	1328834
	DARUNTER						
	EIGENVEREDELUNG	6049	14706	7789	7018	35284	18689
	LOHNVEREDELUNG	524	23931	12687	1612	34936	18342
	PASSIVE VEREDELUNG	4704	132904	71316	9263	243759	129699
	A U S F U H R						
1	LEBENDE TIERE						
	104 SONSTIGE LEBENDE TIERE	2	68	36	2	93	49
	ZUSAMMEN	2	68	36	2	93	49

SPEZIALHANDEL NACH LAENDERN

NR. DER SYSTEMATIK	WARENBENENNUNG	JULI/DEZEMBER 1989			JANUAR/DEZEMBER 1989		
		DT=100 KG	1000 DM	1000 \$	DT=100 KG	1000 DM	1000 \$
NOCH	S I N G A P U R						
	AUSFUHR						
2	NAHRUNGSMITTEL TIER URSPR						
	201 MILCH	13975	2833	1484	30172	6494	3447
	203 KAESE	36	31	16	57	54	30
	204 FLEISCH UND FLEISCHWAREN	35	25	14	1574	917	493
	206 FISCHE UND FISCHZUBEREITUNGEN	29	189	100	49	316	167
	209 EIER EIWEISS EIGELB	30	20	10	145	95	49
	210 HONIG	-	2	-	1	3	-
	ZUSAMMEN	14105	3100	1624	31998	7879	4186
3	NAHRUNGSMITTEL PFL URSPR						
	308 MUELLEREIERZEUGNISSE	612	34	16	1335	84	40
	316 GEMUESE SONST KUECHENGEWAECHSE	107	138	74	244	307	163
	317 OBST AUSSER SUEDFRUECHTEN	77	41	24	77	41	24
	318 SUEDFRUECHTE	35	48	27	178	121	67
	319 GEMUESE OBSTKONSERV FRUCHTSAFT	635	232	120	1357	459	236
	321 KAKAOERZEUGNISSE	1683	1328	705	2567	1855	982
	322 GEWUERZE	84	120	59	310	329	167
	323 ZUCKER	13294	1038	582	22292	1593	881
	324 OELFRUECHTE ZUR ERNAEHRUNG	1	1	-	8	4	1
	325 PFLANZL OELE U FETTE Z ERNAEHR	404	50	26	39188	3265	1760
	326 MARGARINE U AEMNL SPEISEFETTE	184	49	26	258	70	37
	329 SONST ABFALLERZEUGN VIEHFUETT	2519	406	219	4084	762	407
	331 SONST PFLANZL NAHRUNGSMITTEL	8473	2107	1117	22185	4751	2483
	332 LEB PFLANZEN ZIERGAERT ERZEUGN	1	5	3	8	9	5
	ZUSAMMEN	28109	5597	2998	94091	13644	7253
4	GENUSSMITTEL						
	401 HOPFEN	143	147	82	246	237	129
	402 KAFFEE	198	258	135	342	473	249
	403 TEE	3	8	6	5	14	8
	405 TABAKERZEUGNISSE	100	292	157	125	399	215
	406 BIER	6605	892	475	11173	1544	816
	407 BRANNTWEIN	21	14	7	38	57	28
	408 WEIN	890	450	242	2214	1139	606
	ZUSAMMEN	7960	2061	1104	14143	3863	2051
	ERNAEHRUNGSWIRTSCHAFT 1-4	50176	10826	5762	140234	25479	13539
5	ROHSTOFFE						
	502 ZELLWOLLE SYNTHET FASERN U ABF	2	8	4	19	44	24
	506 ABF V GESPINSTWAREN LUMPEN	3	18	10	6	29	15
	508 ANDERE FELLE UND HAEUTE	-	-	-	2	28	15
	509 BETTFEDERN	159	935	498	242	1165	615
	511 BAU UND NUTZHOLZ RUNDHOLZ	1131	130	68	2745	278	144
	513 KAUTSCHUK GUTTAPERCHA BALATA	4367	873	461	6031	961	506
	514 ROHGUMMEN SCHELLACK BALSAME	5	9	3	14	23	11
	515 OELFRUECHTE FUER TECHN OELE	-	-	-	5	1	1
	516 STEINKOEHLE EINSCHL PRESSKOEHLE	1267	101	53	1267	101	53
	519 EISENERZE	-	-	-	10	1	1
	520 ABBRAENDE SCHLACKEN FE MN HALT	18	4	2	18	4	2
	530 SPEISE UND INDUSTRIESALZ	1291	38	20	3455	90	48
	532 SONSTIGE STEINE UND ERDEN	5800	435	229	10780	710	372
	534 SONST ROHSTOFFE F CHEM ERZEUGN	350165	6321	3463	685857	12114	6507
	537 EDELST SCHMUCKST PERLEN ROH	-	13	7	-	13	7
	538 SONST ROHSTOFFE AUCH ABFAELLE	161	47	24	196	61	33
	ZUSAMMEN	364369	8932	4842	710647	15623	8354
6	HALBWAREN						
	602 REYON SYNTHET FAEDEN AUCH GEZW	284	1604	862	501	2744	1465
	603 GESPINSTE A ZELLW SYNTH FASER	11	22	10	27	49	24
	604 GESPINSTE WOLLE U AND TIERHAAR	6	15	7	9	24	13
	605 GESPINSTE AUS BAUMWOLLE	3	19	10	12	48	24
	606 GESPINSTE A FLACHS HANF JUTE	1	2	1	3	6	4
	607 BAU UND NUTZHOLZ SCHNITTHOLZ	370	77	44	370	77	44
	608 HOLZMASSE ZELLSTOFF	60	10	5	120	20	10
	609 KAUTSCHUK BEARBEITET	1118	713	376	2498	1653	877
	610 GLASMASSE ROHGLAS	288	1577	835	542	2624	1388
	611 ZEMENT	7500	190	97	7500	190	97
	612 SONST MINERALISCHE BAUSTOFFE	19064	1254	671	36257	2283	1214
	614 ALTEISEN SCHROTT	100	6	4	550	27	16
	615 FERROLEGIERUNGEN	69	16	9	714	79	42
	616 EISENHALBZEUG	82	35	19	1242	137	74
	617 ALUMINIUM ROH AUCH LEGIERUNGEN	3492	1235	660	7135	2652	1399
	618 KUPFER ROH AUCH LEGIERUNGEN	42	74	38	104	151	79
	619 NICKEL ROH AUCH LEGIERUNGEN	144	292	153	144	319	167
	621 ZINN ROH AUCH LEGIERUNGEN	36	73	39	119	229	122
	622 ZINK ROH AUCH LEGIERUNGEN	731	301	161	1992	808	430
	623 SONST UNEDLE METALLE ROH	6	54	28	92	371	194
	624 FETTSAEUREN PARAFFIN VASELIN	3598	985	531	7521	1849	986
	625 SONST TECHNISCHE FETTE U OELE	1777	175	94	2638	342	183
	627 RUECKST D ERDOEL U TEERDESTILL	2959	226	120	5094	377	199
	628 KRAFTSTOFFE SCHMIEROLE ERDGAS	15677	2863	1523	34161	6102	3245
	629 TEER U TEERDESTILL ERZEUGNISSE	15	11	6	60	42	22
	630 AUFBEREITETE KALIDUENGEMITTEL	91581	2796	1543	146581	4962	2703
	633 STICKSTOFF A N G DUENGEMITTEL	29885	1057	565	100457	3546	1880
	635 SONSTIGE CHEMISCHE HALBWAREN	31743	4186	2221	82177	12963	6749
	637 GOLD FUER GEMERBLICHE ZWECKE	-	1	-	5	12228	6540
	638 SONSTIGE HALBWAREN	1394	9818	5207	3910	22229	11790
	ZUSAMMEN	212036	29687	15839	442535	79132	41980
7	VORERZEUGNISSE						
	701 GEWEBE A SEIDE REYON SYNTH FAD	788	2830	1507	1511	5395	2859
	702 GEWEBE A ZELLWOLLE SYNTH FASER	1224	2664	1424	2256	4723	2516
	703 GEWEBE A WOLLE U AND TIERHAAR	69	385	200	149	816	421



SPEZIALHANDEL NACH LAENDERN

NR. DER SYSTEMATIK	WARENBEZEICHNUNG	JULI/DEZEMBER 1989			JANUAR/DEZEMBER 1989		
		DT=100 KG	1000 DM	1000 \$	DT=100 KG	1000 DM	1000 \$
NOCH	S I N G A P U R						
	AUSFUHR						
704	GEWEBE AUS BAUMWOLLE	705	2436	1297	1376	4794	2539
705	GEWEBE AUS FLACHS HANF JUTE	262	552	302	572	1127	606
706	LEDER	656	2646	1421	1027	4031	2151
708	PAPIER UND PAPPE	32654	5803	3087	72900	13530	7177
709	FURNIERE SPERRHOLZ U DGL	1787	550	296	3905	1729	918
710	STEINZEUG TON PORZELLANERZEUGN	41194	7653	4041	64476	12207	6467
711	GLAS	6227	1404	743	12800	2563	1356
712	KUNSTSTOFFE	122433	48053	25730	240615	93884	49941
713	TEERFARBSTOFFE	2761	6820	3651	5843	14503	7721
714	SONST FARBSTOFFE FARBEN LACKE	9295	7256	3870	18731	14385	7647
715	DEXTRINE GELATINE UND LEIME	4323	1958	1041	9375	3726	1980
716	SPRENGSTOFFE SCHIESSBED ZUENDW	281	1344	710	553	2259	1185
717	SONST CHEMISCHE VORERZEUGNISSE	163767	37770	20204	287341	75954	40406
718	GUSSROEHREN	2671	245	136	2671	245	136
719	STAHLROEHREN	47497	9442	5015	107505	21045	11182
720	STAB UND FORMEISEN	359902	32960	17920	385543	38980	21110
721	BLECH AUS EISEN	7034	2379	1257	36463	7633	4092
722	DRAHT AUS EISEN	2357	725	395	4278	1531	825
723	EISENBAHNOBERBAUMATERIAL	99	32	16	236	71	36
724	SCHMIEDB GUSS SCHMIEDESTUECKE	128	110	57	244	248	131
725	STANGEN BLECHE USW KUPFER	6961	7048	3773	12848	12327	6569
726	STANGEN BLECHE USW ALUMINIUM	4351	4121	2183	8042	7463	3942
727	STANGEN BLECHE USW AND UNEDL M	933	4110	2179	1359	6559	3475
728	STANGEN BLECHE USW EDELMETALLE	121	5404	2909	160	10703	5698
730	EDELST SCHMUCKST PERLEN BEARB	-	7748	4229	-	10730	5816
731	SONSTIGE VORERZEUGNISSE	349	454	241	959	1183	631
	ZUSAMMEN	820829	204902	109844	1283738	374344	199533
8	ENDERZEUGNISSE						
801	STRICKWAREN SEIDE CHEMIEFASERN	33	344	191	72	648	344
802	STRICKWAREN WOLLE U AND TIERH	8	388	204	8	405	212
803	STRICKWAREN AUS BAUMWOLLE	6	156	84	157	631	332
804	SONST KLEIDUNG SEIDE CHEMIEFAS	51	1402	740	105	2291	1210
805	SONST KLEIDUNG WOLLE AND TIERH	34	1506	796	39	1731	915
806	SONST KLEIDUNG AUS BAUMWOLLE	361	2293	1219	724	4527	2400
807	SONST KLEIDUNG FLACHS HANF USW	110	368	200	154	913	489
808	HUETE	-	-	-	13	82	42
809	SONSTIGE SPINNSTOFFWAREN	1472	3466	1842	2720	6233	3298
810	PELZWAREN	-	14	8	-	19	10
811	SCHUHE AUS LEDER	141	1666	906	397	3216	1726
812	ANDERE LEDERWAREN	277	8304	4497	419	12246	6575
813	PAPIERWAREN	7084	3534	1880	12148	6520	3444
814	BUECHER KARTEN NOTEN BILDER	1129	2204	1181	2249	4849	2578
815	HOLZWAREN	4758	2545	1366	9156	4494	2400
816	KAUTSCHUKWAREN	9627	12427	6686	19593	25284	13496
817	STEINWAREN	1904	1271	681	4367	2635	1402
818	STEINZEUG PORZELLAN U AE WAREN	1283	4169	2222	2006	7549	4010
819	GLASWAREN	1634	3598	1941	3183	5977	3199
820	MESSERSCHMIEDEWAREN	130	811	433	254	1548	819
821	WERKZEUGE LANDWIRTSCH GERAETE	3160	12782	6837	6456	23653	12602
822	SONSTIGE EISENWAREN	35623	33889	18111	99270	66997	35582
823	WAREN A KUPFER U KUPFERLEGIER	4892	7343	3933	9586	14240	7591
824	EDELMETALLW VERGOLD VERSILB W	30	7120	3860	58	13258	7087
825	SONST WAREN A UNEDLEN METALLEN	16754	40543	21494	31832	69467	36755
826	WERKZEUGMASCHINEN WALZWERKSANL	19092	51152	27406	30311	88628	47099
827	TEXTIL LEDERINDUSTRIEMASCHINEN	1300	10202	5457	3674	21855	11609
828	LANDMASCHINEN U ACKERSCHLEPPER	227	563	304	442	1335	712
830	KRAFTMASCHINEN	6129	35469	19158	11131	53727	28802
831	PUMPEN DRUCKLUFTMASCHINEN	8209	38277	20492	17566	74755	39803
832	FOERDERMITTEL	6231	12168	6484	13605	25238	13398
833	PAPIER UND DRUCKMASCHINEN	5710	23365	12571	10849	45896	24519
834	BUEROMASCHINEN	3432	41030	21849	6293	69203	36682
835	NAHRUNGSMITTELINDUSTRIEMASCHIN	1409	8353	4401	2367	16144	8509
836	SONSTIGE MASCHINEN	47508	157169	85139	89429	282071	151278
841	ELEKTROTECHNISCHE ERZEUGNISSE	50904	409416	218723	93577	777539	412899
842	UHREN	461	21458	11512	705	34407	18305
843	FEINMECHAN U OPTISCHE ERZEUGN	3634	43659	23405	6249	82231	43790
844	WACHSWAREN UND SEIFEN	1121	691	364	2095	1325	695
845	WAREN AUS KUNSTSTOFFEN	12849	16290	8742	20484	30567	16296
846	SPIELFILME BEL FILME PLATTEN	-	17	8	2	126	66
847	PHOTOCHEMISCHE ERZEUGNISSE	1685	2649	1412	3932	5353	2815
848	BLEISTIFTE U CHEM BUEROBEDARF	5390	3173	1687	12594	7633	4054
849	PHARMAZEUTISCHE ERZEUGNISSE	2178	9134	4874	4653	19205	10183
850	KOSMETISCHE ERZEUGNISSE	1871	3721	1991	3866	6890	3720
851	SONSTIGE CHEMISCHE ERZEUGNISSE	63378	27477	14748	125316	58049	30913
852	MUSIKINSTRUMENTE	108	753	398	186	1338	709
853	KINDERSPIELZEUG CHRISTBAUMSCHM	255	754	402	543	1633	870
855	WASSERFAHRZEUGE	5512	1452	772	196034	150514	79110
856	LUFTFAHRZEUGE	148	17367	9775	187	22350	12432
857	KRAFTFAHRZEUGE	69752	190949	102395	134268	365582	194729
858	FAHRRADER	9	52	27	56	87	47
859	SONSTIGE FAHRZEUGE	4096	2600	1395	6397	4106	2191
869	SONSTIGE ENDERZEUGNISSE	5950	13729	7346	14880	34827	18612
	ZUSAMMEN	419059	1295232	694550	1016657	2562127	1363372
	FERTIGWAREN 7+B	1239888	1500134	804394	2300395	2936471	1562905
	GEMERBL. WIRTSCHAFT 5-B	1816293	1538753	826075	3453577	3031226	1613239
9	AUSSERDEM						
901	RUECKWAREN	429	1645	874	1168	3703	1961
902	ERSATZLIEFERUNGEN	903	2908	1564	2658	5180	2773
	INSGESAMT	1867801	1554132	833275	3597647	3065588	1631512
	DARUNTER						
	EIGENVEREDELUNG	84515	107995	57817	156998	204107	108642

SPEZIALHANDEL NACH LAENDERN

NR. DER SYSTEMATIK	WARENBENENNUNG	JULI/DEZEMBER 1989			JANUAR/DEZEMBER 1989		
		DT=100 KG	1000 DM	1000 \$	DT=100 KG	1000 DM	1000 \$
NOCH	SINGAPUR						
	AUSFUHR						
	LOHNVEREDELUNG	380	21130	11794	1026	29183	16047
	PASSIVE VEREDELUNG	5254	162733	86720	10199	312847	165831
	PHILIPPINEN						
	EINFUHR						
1	LEBENDE TIERE						
104	SONSTIGE LEBENDE TIERE	10	241	133	20	367	199
	ZUSAMMEN	10	241	133	20	367	199
2	NAHRUNGSMITTEL TIER URSPR						
204	FLEISCH UND FLEISCHWAREN	8	2	1	8	2	1
206	FISCHE UND FISCHZUBEREITUNGEN	61406	26926	14376	119955	55072	29201
	ZUSAMMEN	61414	26928	14377	119963	55074	29202
3	NAHRUNGSMITTEL PFL URSPR						
308	MUELLEREIERZEUGNISSE	2	3	2	2	3	2
316	GEMUESE SONST KUECHENGEMAECHSE	3	1	-	3	1	-
317	OBST AUSSER SUEDFRUECHTEN	912	429	228	2045	908	474
318	SUEDFRUECHTE	26188	4346	2325	53164	8410	4445
319	GEMUESE OBSTKONSERV FRUCHTSAFT	33644	5164	2780	111304	17255	9293
320	KAKAO ROH	246	58	32	1969	496	258
321	KAKADERZEUGNISSE	10	2	1	10	2	1
322	GEWUERZE	1	1	-	1	1	-
323	ZUCKER	175	51	27	325	99	53
324	DELFRUECHTE ZUR ERNAEHRUNG	-	-	-	29989	2242	1198
325	PFLANZL OELE U FETTE Z ERNAEHR	164881	16817	9164	320193	33135	17767
327	DELKUCHEN	1374693	36082	19410	2336876	64570	34578
329	SONST ABFALLERZEUGN VIEHFUETT	272	8	4	272	8	4
331	SONST PFLANZL NAHRUNGSMITTEL	28413	926	477	28891	1035	530
332	LEB PFLANZEN ZIERGAERT ERZEUGN	30	37	18	56	65	32
	ZUSAMMEN	1629470	63925	34468	2885100	128230	68635
4	GENUSSMITTEL						
402	KAFFEE	10376	3787	2061	29914	12647	6706
404	ROHTABAK	15114	5924	3153	32450	11109	5885
405	TABAKERZEUGNISSE	12	49	26	19	75	40
	ZUSAMMEN	25502	9760	5240	62383	23825	12631
	ERNAEHRUNGSWIRTSCHAFT 1-4	1716396	100854	54218	3067466	207496	110667
5	ROHSTOFFE						
504	BAUMWOLLE REISSBAUMWOLLE ABF	10	2	1	10	2	1
505	FLACHS HANF JUTE UND DGL	3155	728	390	4058	933	499
511	BAU UND NUTZ HOLZ RUNDHOLZ	73	4	2	73	4	2
513	KAUTSCHUK GUTTAPERCHA BALATA	703	142	76	8478	1760	916
514	ROHGUMMEN SCHELLACK BALSAME	194	53	29	284	82	44
525	CHROMERZE	181722	4122	2177	197696	4604	2437
528	SONSTIGE ERZE UND METALLASCHEN	-	-	-	96	1757	887
532	SONSTIGE STEINE UND ERDEN	3295	99	51	4085	127	66
534	SONST ROHSTOFFE F CHEM ERZEUGN	2389	2367	1267	3902	3674	1961
536	PFLANZL FLECHT U POLSTERSTOFFE	-	-	-	14	17	9
538	SONST ROHSTOFFE AUCH ABFAELLE	1391	145	78	2589	365	195
	ZUSAMMEN	192932	7662	4071	221285	13325	7017
6	HALBWAREN						
602	REYON SYNTHET FAEDEN AUCH GEZM	3	7	4	3	7	4
607	BAU UND NUTZ HOLZ SCHNITTHOLZ	9205	1029	539	18385	2049	1082
608	HOLZMASSE ZELLSTOFF	6674	2936	1529	16488	6908	3604
612	SONST MINERALISCHE BAUSTOFFE	3	13	7	4	14	8
615	FERROLEGIERUNGEN	25289	4917	2553	50263	10766	5689
618	KUPFER ROH AUCH LEGIERUNGEN	-	-	-	346	104	52
624	FETTSAEUREN PARAFFIN VASELIN	40284	3935	2126	89872	10224	5463
625	SONST TECHNISCHE FETTE U OELE	285294	26460	14239	745172	71846	38606
628	KRAFTSTOFFE SCHMIEROLE ERDGAS	-	1	-	-	1	-
635	SONSTIGE CHEMISCHE HALBWAREN	2831	499	257	11356	2507	1292
637	GOLD FUER GEWERBLICHE ZWECKE	-	35	18	-	35	18
638	SONSTIGE HALBWAREN	-	241	132	-	549	297
	ZUSAMMEN	369583	40073	21404	931889	105010	56115
7	VORERZEUGNISSE						
701	GEWEBE A SEIDE REYON SYNTH FAD	227	200	105	250	258	136
702	GEWEBE A ZELLWOLLE SYNTH FASER	546	680	367	571	784	421
703	GEWEBE A WOLLE U AND TIERHAAR	11	42	22	39	158	83
704	GEWEBE AUS BAUMWOLLE	343	207	107	914	604	318
705	GEWEBE AUS FLACHS HANF JUTE	19	173	92	33	230	121
706	LEDER	12	55	30	58	606	321
708	PAPIER UND PAPPE	38	8	4	41	10	5
709	FURNIERE SPERRHOLZ U DGL	8389	1143	609	19131	2589	1377
712	KUNSTSTOFFE	6	9	4	864	323	170
714	SONST FARBSTOFFE FARBEN LACKE	3	4	3	5	8	6
715	DEXTRINE GELATINE UND LEIME	2	3	1	2	4	1
716	SPRENGSTOFFE SCHIESSBED ZUENDW	-	-	-	-	1	-
717	SONST CHEMISCHE VORERZEUGNISSE	34525	6735	3568	62990	12600	6658
730	EDELST SCHMUCKST PERLEN BEARB	2	72	37	2	75	39
731	SONSTIGE VORERZEUGNISSE	-	2	1	1	10	5
	ZUSAMMEN	44123	9333	4950	84901	18260	9661
8	ENDERZEUGNISSE						
801	STRICKWAREN SEIDE CHEMIEFASERN	11443	28012	14856	23866	56815	30146
802	STRICKWAREN WOLLE U AND TIERH	157	971	510	203	1290	671

SPEZIALHANDEL NACH LAENDERN

NR. DER SYSTEMATIK	WARENBENENNUNG	JULI/DEZEMBER 1989			JANUAR/DEZEMBER 1989		
		DT=100 KG	1000 DM	1000 \$	DT=100 KG	1000 DM	1000 \$
NOCH PHILIPPINEN EINFUHR							
803	STRICKWAREN AUS BAUMWOLLE	8536	22133	11865	16976	44173	23601
804	SONST KLEIDUNG SEIDE CHEMIEFAS	9649	50242	26761	16164	82388	43810
805	SONST KLEIDUNG WOLLE AND TIERH	2	27	14	2	37	19
806	SONST KLEIDUNG AUS BAUMWOLLE	8061	20536	10905	13594	38120	20267
807	SONST KLEIDUNG FLACHS HANF USW	404	3065	1628	1167	7982	4232
808	HUETE	52	261	140	121	530	283
809	SONSTIGE SPINNSTOFFWAREN	3457	4174	2213	7763	9015	4777
811	SCHUHE AUS LEDER	319	1504	796	459	2169	1152
812	ANDERE LEDERWAREN	693	3076	1648	920	4023	2147
813	PAPIERWAREN	202	309	163	393	571	301
814	BUECHER KARTEN NOTEN BILDER	21	42	23	44	88	43
815	HOLZWAREN	7292	8529	4570	13857	15190	8073
817	STEINWAREN	19	26	12	33	62	32
818	STEINZEUG PORZELLAN U AE WAREN	2608	2523	1347	5673	4197	2231
819	GLASWAREN	1012	1841	977	1967	3383	1775
820	MESSERSCHMIEDEWAREN	10	24	12	24	55	28
821	WERKZEUGE LANDWIRTSCH GERAETE	5	7	3	8	16	8
822	SONSTIGE EISENWAREN	1755	3150	1674	3419	5964	3148
823	WAREN A KUPFER U KUPFERLEGIER	3	18	9	3	19	9
824	EDELMETALLH VERGOLD VERSILB W	21	126	67	29	192	104
825	SONST WAREN A UNEDLEN METALLEN	209	1278	680	321	2212	1173
826	WERKZEUGMASCHINEN WALZWERKSANL	2	2	2	2	2	2
827	TEXTIL LEDERINDUSTRIEMASCHINEN	12	413	226	12	413	226
828	LANDMASCHINEN U ACKERSCHLEPPER	7	1	1	7	1	1
830	KRAFTMASCHINEN	51	31	17	51	31	17
831	PUMPEN DRUCKLUFTMASCHINEN	2	147	84	16	176	98
833	PAPIER UND DRUCKMASCHINEN	18	3	2	18	5	3
834	BUEROMASCHINEN	315	3057	1644	664	6861	3687
835	NAHRUNGSMITTELINDUSTRIEMASCHIN	-	-	-	1	10	5
836	SONSTIGE MASCHINEN	47	388	213	110	527	285
841	ELEKTROTECHNISCHE ERZEUGNISSE	4463	87877	46988	10441	173425	92209
842	UHREN	37	1231	669	82	2192	1179
843	FEINMECHAN U OPTISCHE ERZEUGN	70	1503	803	120	2575	1368
844	WACHSWAREN UND SEIFEN	16	11	6	72	25	12
845	WAREN AUS KUNSTSTOFFEN	5649	4684	2469	11561	8822	4646
846	SPIELFILME BEL FILME PLATTEN	-	8	4	-	11	4
848	BLEISTIFTE U CHEM BUEROBEDARF	-	3	1	-	3	1
849	PHARMAZEUTISCHE ERZEUGNISSE	-	-	-	-	1	1
851	SONSTIGE CHEMISCHE ERZEUGNISSE	4978	598	344	4994	602	346
852	MUSIKINSTRUMENTE	74	1376	731	94	1656	881
853	KINDERSPIELZEUG CHRISTBAUMSCHM	2117	4066	2208	2648	5449	2931
856	LUFTFAHRZEUGE	195	25094	13225	305	39214	20718
857	KRAFTFAHRZEUGE	75	44	23	167	258	135
858	FAHRRADER	1	3	2	1	3	2
859	SONSTIGE FAHRZEUGE	19	8	5	19	8	5
869	SONSTIGE ERZEUGNISSE	4269	30895	16709	11654	59261	31973
	ZUSAMMEN	78347	313257	167249	149985	580022	308765
	FERTIGWAREN 7+8	122470	322590	172199	234886	598282	318426
	GENERBL. WIRTSCHAFT 5-8	684985	370325	197674	1388060	716617	381558
9	AUSSERDEM						
901	RUECKWAREN	606	3283	1781	1215	6014	3238
	INSGESAMT	2401987	474462	253673	4456741	930127	495463
	DARUNTER						
	EIGENVEREDELUNG	79205	9476	5166	152726	21813	11731
	LOHNVEREDELUNG	2488	49183	26369	3555	81461	43676
	PASSIVE VEREDELUNG	2041	60222	32154	3617	117998	62571
	A U S F U H R						
1	LEBENDE TIERE						
104	SONSTIGE LEBENDE TIERE	13	111	60	20	137	73
	ZUSAMMEN	13	111	60	20	137	73
2	NAHRUNGSMITTEL TIER URSPR						
201	MILCH	21943	9370	4925	29820	12550	6635
203	KAESE	4	10	5	4	10	5
204	FLEISCH UND FLEISCHWAREN	10331	1739	938	15795	2773	1482
205	DAERME	31	25	13	69	62	33
206	FISCHE UND FISCHZUBEREITUNGEN	-	-	-	2	19	9
209	EIER EIWISS EIGELB	60	82	45	106	137	74
210	HONIG	8	3	1	8	3	1
211	FISCHMEHL UND DGL	-	-	-	180	37	20
	ZUSAMMEN	32377	11229	5927	45984	15591	8259
3	NAHRUNGSMITTEL PFL URSPR						
308	MUELLEREIERZEUGNISSE	13	3	1	13	3	1
314	KARTOFFELN	-	-	-	600	67	34
316	GEMUESE SONST KUECHENGEMAECHSE	139	54	31	200	73	41
319	GEMUESE OBSTKONSERV FRUCHTSAFT	161	24	14	161	24	14
321	KAKADERZEUGNISSE	54	61	33	255	124	66
322	GEWUERZE	-	-	-	4	3	2
323	ZUCKER	87815	4424	2397	147324	7381	3952
324	DELFRUECHTE ZUR ERNAEHRUNG	2	3	2	2	3	2
325	PFLANZL OELE U FETTE Z ERNAEHR	-	-	-	148	26	13
326	MARGARINE U AEHNL SPEISEFETTE	20	12	6	20	12	6
329	SONST ABFALLERZEUGN VIEHFUETT	1100	267	139	2435	636	329
331	SONST PFLANZL NAHRUNGSMITTEL	2476	1460	770	4235	2975	1563
332	LEB PFLANZEN ZIERGAERT ERZEUGN	-	-	-	4	2	1
	ZUSAMMEN	91780	6308	3393	155401	11329	6024
4	GENUSSMITTEL						

## SPEZIALHANDEL NACH LAENDERN

NR. DER SYSTEMATIK	WARENBEKENNUNG	JULI/DEZEMBER 1989			JANUAR/DEZEMBER 1989		
		DT=100 KG	1000 DM	1000 \$	DT=100 KG	1000 DM	1000 \$
NOCH	PHILIPPINEN	AUSFUHR					
	401 HOPFEN	231	1752	951	461	1924	1045
	402 KAFFEE	1	1	1	1	1	1
	405 TABAKERZEUGNISSE	-	1	-	3	6	3
	406 BIER	363	44	24	363	44	24
	407 BRANNTWEIN	126	71	37	171	97	51
	408 WEIN	765	212	115	975	299	158
	ZUSAMMEN	1486	2081	1128	1974	2371	1282
	ERNAERHUNGSWIRTSCHAFT 1-4	125656	19729	10508	203379	29428	15638
5	ROHSTOFFE						
	502 ZELLWOLLE SYNTHET FASERN U ABF	5	18	9	215	84	42
	504 BAUMWOLLE REISSBAUMWOLLE ABF	4	1	-	4	1	-
	505 FLACHS HANF JUTE UND DGL	-	1	-	520	97	52
	506 ABF V GESPINSTWAREN LUMPEN	16	10	6	18	14	9
	507 FELLE ZU PELZWERK ROH	-	-	-	85	42	22
	514 ROHGUMMEN SCHELLACK BALSAME	134	86	47	198	125	67
	529 BAUXIT KRYOLITH	-	-	-	1077	73	39
	530 SPEISE UND INDUSTRIESALZ	67813	871	464	120670	1528	815
	532 SONSTIGE STEINE UND ERDEN	29088	822	434	52858	1437	755
	534 SONST ROHSTOFFE F CHEM ERZEUGN	103	103	55	541	156	83
	538 SONST ROHSTOFFE AUCH ABFAELLE	3031	126	69	3688	171	92
	ZUSAMMEN	100194	2038	1084	179874	3728	1976
6	HALBWAREN						
	602 REYON SYNTHET FAEDEN AUCH GEZW	320	1205	645	697	1984	1057
	603 GESPINSTE A ZELLW SYNTH FASER	-	4	2	-	5	2
	604 GESPINSTE WOLLE U AND TIERHAAR	13	185	100	24	343	183
	605 GESPINSTE AUS BAUMWOLLE	31	79	43	61	158	83
	606 GESPINSTE A FLACHS HANF JUTE	-	-	-	1	11	6
	607 BAU UND NUTZHOLZ SCHNITTHOLZ	1290	136	73	1482	272	145
	608 HOLZMASSE ZELLSTOFF	610	123	64	1240	237	126
	609 KAUTSCHUK BEARBEITET	221	284	150	322	433	229
	610 GLASMASSE ROHGLAS	-	11	6	-	11	6
	612 SONST MINERALISCHE BAUSTOFFE	7050	1168	621	11271	1982	1045
	615 FERROLEGIERUNGEN	375	70	36	925	222	118
	616 EISENHALBZEUG	-	-	-	100	15	8
	617 ALUMINIUM ROH AUCH LEGIERUNGEN	1382	826	437	2685	1504	797
	618 KUPFER ROH AUCH LEGIERUNGEN	151	226	122	251	379	199
	619 NICKEL ROH AUCH LEGIERUNGEN	-	-	-	-	7	4
	621 ZINN ROH AUCH LEGIERUNGEN	-	-	-	10	15	8
	622 ZINK ROH AUCH LEGIERUNGEN	172	131	68	181	134	71
	623 SONST UNEDLE METALLE ROH	-	4	2	1	12	6
	624 FETTSAEUREN PARAFFIN VASELIN	1447	544	288	3649	1117	595
	625 SONST TECHNISCHE FETTE U OELE	1357	300	161	2062	460	244
	627 RUECKST D ERDOEL U TEERDESTILL	25	7	3	26	8	4
	628 KRAFTSTOFFE SCHMIEROELE ERDGAS	15414	1751	915	26959	3132	1652
	629 TEER U TEERDESTILL ERZEUGNISSE	95	11	6	110	21	10
	630 AUFBEREITETE KALDUENGEMITTEL	4	6	3	4	6	3
	633 STICKSTOFF A N G DUENGEMITTEL	349	102	55	3122	277	145
	635 SONSTIGE CHEMISCHE HALBWAREN	41813	4989	2653	85190	10046	5305
	638 SONSTIGE HALBWAREN	900	53	29	1600	138	74
	ZUSAMMEN	73019	12215	6482	141973	22929	12125
7	VORERZEUGNISSE						
	701 GEWEBE A SEIDE REYON SYNTH FAD	264	1429	759	750	3727	1974
	702 GEWEBE A ZELLWOLLE SYNTH FASER	270	962	509	669	2368	1261
	703 GEWEBE A WOLLE U AND TIERHAAR	3	37	20	5	60	32
	704 GEWEBE AUS BAUMWOLLE	302	990	523	679	1784	942
	705 GEWEBE AUS FLACHS HANF JUTE	198	646	346	272	1154	613
	706 LEDER	660	590	323	669	630	344
	708 PAPIER UND PAPPE	13962	2154	1144	21809	3749	1986
	709 FURNIERE SPERRHOLZ U DGL	1450	156	85	1568	198	108
	710 STEINZEUG TON PORZELLANERZEUGN	1062	415	227	1930	954	510
	711 GLAS	1596	240	125	3540	821	422
	712 KUNSTSTOFFE	42205	11316	6050	73256	23098	12250
	713 TEERFARBSTOFFE	2743	7166	3824	5617	12083	6427
	714 SONST FARBSTOFFE FARBEN LACKE	4012	3137	1656	11853	9112	4795
	715 DEXTRINE GELATINE UND LEIME	1239	489	262	2511	995	531
	716 SPRENGSTOFFE SCHIESSBED ZUENDW	20	80	43	23	93	49
	717 SONST CHEMISCHE VORERZEUGNISSE	47323	16281	8674	96216	35356	18738
	719 STAHLROEHREN	7548	2329	1239	18500	4305	2290
	720 STAB UND FORMEISEN	2215	847	449	3416	1213	643
	721 BLECH AUS EISEN	9980	2125	1148	15968	2671	1427
	722 DRAHT AUS EISEN	38	70	36	189	230	118
	723 EISENBAHNOBERBAUMATERIAL	-	-	-	109	19	10
	724 SCHMIEDB GUSS SCHMIEDSTUECKE	-	-	-	7	16	8
	725 STANGEN BLECHE USW KUPFER	1081	1477	791	1433	1913	1025
	726 STANGEN BLECHE USW ALUMINIUM	1457	1007	552	1542	1083	593
	727 STANGEN BLECHE USW AND UNEDL M	13	59	31	65	161	84
	728 STANGEN BLECHE USW EDELMETALLE	7	1061	578	12	1924	1035
	730 EDELST SCHMUCKST PERLEN BEARB	-	-	-	-	45	22
	731 SONSTIGE VORERZEUGNISSE	25	19	10	46	45	23
	ZUSAMMEN	139673	55082	29404	262654	109807	58260
8	ENDERZEUGNISSE						
	801 STRICKWAREN SEIDE CHEMIEFASERN	19	309	164	26	441	233
	802 STRICKWAREN WOLLE U AND TIERH	-	-	-	-	1	-
	803 STRICKWAREN AUS BAUMWOLLE	1	1	1	2	9	5
	804 SONST KLEIDUNG SEIDE CHEMIEFAS	2	17	8	3	37	17
	805 SONST KLEIDUNG WOLLE AND TIERH	-	6	3	-	11	6
	806 SONST KLEIDUNG AUS BAUMWOLLE	3	8	4	3	20	8
	807 SONST KLEIDUNG FLACHS HANF USW	28	94	50	43	152	82
	808 HUETE	-	-	-	-	2	-

SPEZIALHANDEL NACH LAENDERN

NR. DER SYSTEMATIK	WARENBENENNUNG	JULI/DEZEMBER 1989			JANUAR/DEZEMBER 1989		
		DT=100 KG	1000 DM	1000 \$	DT=100 KG	1000 DM	1000 \$
<b>NOCH PHILIPPINEN AUSFUHR</b>							
809	SONSTIGE SPINNSTOFFWAREN	752	1845	989	939	2817	1503
810	PELZWAREN	-	9	5	2	77	39
811	SCHUHE AUS LEDER	3	23	12	5	41	20
812	ANDERE LEDERWAREN	13	240	131	29	409	221
813	PAPIERWAREN	1431	786	427	2905	1502	806
814	BUECHER KARTEN NOTEN BILDER	219	335	182	358	848	457
815	HOLZWAREN	50	112	65	539	262	144
816	KAUTSCHUKWAREN	1049	1692	904	1594	2630	1399
817	STEINWAREN	567	329	174	1129	699	369
818	STEINZEUG PORZELLAN U AE WAREN	322	861	463	625	1675	897
819	GLASWAREN	458	582	308	856	942	495
820	MESSERSCHMIEDEWAREN	25	144	74	51	284	151
821	WERKZEUGE LANDWIRTSCH GERAETE	2490	4954	2655	3262	6416	3423
822	SONSTIGE EISENWAREN	3781	4769	2562	12886	10926	5785
823	WAREN A KUPFER U KUPFERLEGIER	187	412	221	262	659	348
824	EDELMETALLW VERGOLD VERSILB W	-	551	291	-	894	477
825	SONST WAREN A UNEDLEN METALLEN	1506	2020	1076	3331	4352	2286
826	WERKZEUGMASCHINEN WALZWERKSANL	2378	5147	2755	3479	8443	4496
827	TEXTIL LEDERINDUSTRIEMASCHINEN	4129	16220	8688	9590	34583	18533
828	LANDMASCHINEN U ACKERSCHLEPPER	42	253	137	499	967	512
830	KRAFTMASCHINEN	1738	14203	7953	1738	14412	8065
831	PUMPEN DRUCKLUFTMASCHINEN	1267	5976	3218	1957	9030	4842
832	FOERDERMITTEL	1787	2321	1266	6167	10778	5730
833	PAPIER UND DRUCKMASCHINEN	1150	4184	2307	1805	7121	3832
834	BUEROMASCHINEN	351	5245	2800	759	8667	4570
835	NAHRUNGSMITTELINDUSTRIEMASCHIN	1575	10207	5527	14727	49761	26041
836	SONSTIGE MASCHINEN	5537	20299	10829	9588	37737	20042
841	ELEKTROTECHNISCHE ERZEUGNISSE	15080	118089	63436	27980	203543	108645
842	UHREN	6	61	32	11	123	63
843	FEINMECHAN U OPTISCHE ERZEUGN	563	6544	3505	990	11312	6025
844	WACHSWAREN UND SEIFEN	103	35	18	164	76	38
845	WAREN AUS KUNSTSTOFFEN	1524	3645	1935	2944	6898	3642
846	SPIELFILME BEL FILME PLATTEN	-	17	8	-	26	12
847	PHOTOCHEMISCHE ERZEUGNISSE	3750	5874	3107	7731	9971	5280
848	BLEISTIFTE U CHEM BUEROBEDARF	607	634	331	1840	1507	843
849	PHARMAZEUTISCHE ERZEUGNISSE	3821	17122	9092	7772	37269	19785
850	KOSMETISCHE ERZEUGNISSE	68	259	135	88	354	185
851	SONSTIGE CHEMISCHE ERZEUGNISSE	25339	12021	6387	50751	25317	13996
852	MUSIKINSTRUMENTE	3	55	30	3	70	39
853	KINDERSPIELZEUG CHRISTBAUMSCHM	36	119	67	39	146	81
856	LUFTFAHRZEUGE	394	58551	31639	659	107060	57321
857	KRAFTFAHRZEUGE	10396	27555	14692	19148	49926	26498
858	FAHRRADER	-	1	-	31	42	22
859	SONSTIGE FAHRZEUGE	2078	1897	1037	2190	2488	1353
869	SONSTIGE ENDERZEUGNISSE	344	723	384	853	1884	1005
	ZUSAMMEN	96956	357356	192084	202341	675717	360066
	FERTIGWAREN 7+8	236629	412438	221488	464995	785524	418326
	GEWERBL. WIRTSCHAFT 5-8	409842	426691	229054	786842	812181	432427
9	AUSSERDEM						
901	RUECKWAREN	-	39	22	5	61	34
902	ERSATZLIEFERUNGEN	21	387	205	38	565	299
	INSGESAMT	535519	446846	239789	990264	842235	448398
	DARUNTER						
	EIGENVEREDELUNG	19083	27284	14602	51411	48055	25553
	LOHNVEREDELUNG	451	60372	32680	716	108805	58322
	PASSIVE VEREDELUNG	2270	62037	33481	4357	118652	63409
<b>MONGOLEI</b>							
<b>EINFUHR</b>							
2	NAHRUNGSMITTEL TIER URSPR						
205	DAERME	5	33	18	12	98	50
	ZUSAMMEN	5	33	18	12	98	50
3	NAHRUNGSMITTEL PFL URSPR						
324	DELFRUECHTE ZUR ERNAEHRUNG	5	1	-	5	1	-
325	PFLANZL DELE U FETTE Z ERNAEHR	-	-	-	-	2	1
331	SONST PFLANZL NAHRUNGSMITTEL	-	1	-	-	1	-
	ZUSAMMEN	5	2	-	5	4	1
	ERNAEHRUNGSWIRTSCHAFT 1-4	10	35	18	17	102	51
5	ROHSTOFFE						
503	WOLLE AND TIERHAARE REISSWOLLE	1620	2191	1169	2147	4913	2556
507	FELLE ZU PELZWERK ROH	1	34	18	1	47	25
509	BETTFEDERN	102	162	89	499	673	363
528	SONSTIGE ERZE UND METALLASCHEN	680	428	233	680	428	233
534	SONST ROHSTOFFE F CHEM ERZEUGN	-	-	-	10	30	16
538	SONST ROHSTOFFE AUCH ABFAELLE	461	444	229	1447	774	399
	ZUSAMMEN	2864	3259	1738	4784	6865	3592
6	HALBWAREN						
601	ROHSEIDE UND SEIDENGESPINSTE	-	-	-	-	1	-
625	SONST TECHNISCHE FETTE U DELE	-	-	-	54	34	18
638	SONSTIGE HALBWAREN	400	52	28	400	52	28
	ZUSAMMEN	400	52	28	454	87	46
7	VORERZEUGNISSE						
707	FELLE ZU PELZWERK BEARBEITET	-	-	-	7	88	47
717	SONST CHEMISCHE VORERZEUGNISSE	-	-	-	60	11	6

SPEZIALHANDEL NACH LAENDERN

NR. DER SYSTEMATIK	WARENBEKENNUNG	JULI/DEZEMBER 1989			JANUAR/DEZEMBER 1989		
		DT=100 KG	1000 DM	1000 \$	DT=100 KG	1000 DM	1000 \$
NOCH	M O N G O L E I						
	EINFUHR						
	ZUSAMMEN	-	-	-	67	99	53
8	ENDERZEUGNISSE						
	810 PELZWAREN	-	-	-	-	4	2
	812 ANDERE LEDERWAREN	7	124	71	18	239	133
	814 BUECHER KARTEN NOTEN BILDER	-	-	-	-	9	5
	841 ELEKTROTECHNISCHE ERZEUGNISSE	-	-	-	-	49	27
	869 SONSTIGE ENDERZEUGNISSE	-	11	6	-	11	6
	ZUSAMMEN	7	135	77	18	312	173
	FERTIGWAREN 7+8	7	135	77	85	411	226
	GEWERBL. WIRTSCHAFT 5-8	3271	3446	1843	5323	7363	3864
9	AUSSERDEM						
	901 RUECKWAREN	-	-	-	7	2	1
	INSGESAMT	3281	3481	1861	5347	7467	3916
	DARUNTER						
	LOHNVEREDELUNG	1	34	18	1	83	45
	A U S F U H R						
2	NAHRUNGSMITTEL TIER URSPR						
	203 KAESE	-	-	-	10	5	3
	204 FLEISCH UND FLEISCHWAREN	-	-	-	1	2	1
	210 HONIG	-	-	-	10	5	3
	ZUSAMMEN	-	-	-	21	12	7
3	NAHRUNGSMITTEL PFL URSPR						
	319 GEMUESE OBSTKONSERV FRUCHTSAFT	6	2	1	103	22	11
	321 KAKADERZEUGNISSE	3	5	2	3	5	2
	322 GEWERZE	-	-	-	15	17	9
	325 PFLANZL OELE U FETTE Z ERNAEHR	5031	960	498	13415	2563	1325
	329 SONST ABFALLERZEUGN VIEHFUETT	-	-	-	15	3	2
	331 SONST PFLANZL NAHRUNGSMITTEL	20	6	1	829	139	72
	ZUSAMMEN	5060	973	502	14380	2749	1421
4	GENUSSMITTEL						
	402 KAFFEE	-	-	-	7	13	7
	405 TABAKERZEUGNISSE	7	28	15	8	30	16
	406 BIER	349	58	30	566	97	51
	407 BRANNTWEIN	11	14	7	11	14	7
	408 WEIN	7	4	2	7	4	2
	ZUSAMMEN	374	104	54	599	158	83
	ERNAEHRUNGSWIRTSCHAFT 1-4	5434	1077	556	15000	2919	1511
5	ROHSTOFFE						
	509 BETTFEDERN	162	160	85	162	160	85
	532 SONSTIGE STEINE UND ERDEN	-	-	-	15	6	3
	534 SONST ROHSTOFFE F CHEM ERZEUGN	-	-	-	4	31	17
	ZUSAMMEN	162	160	85	181	197	105
6	HALBWAREN						
	602 REYON SYNTHET FAEDEN AUCH GEZW	17	79	43	41	168	91
	609 KAUTSCHUK BEARBEITET	1	2	-	1	2	-
	612 SONST MINERALISCHE BAUSTOFFE	-	-	-	-	1	-
	624 FETTSAEUREN PARAFFIN VASELIN	152	19	10	152	19	10
	628 KRAFTSTOFFE SCHMIEROLEE ERDGAS	1	1	1	1	1	1
	635 SONSTIGE CHEMISCHE HALBWAREN	-	-	-	30	10	6
	ZUSAMMEN	171	102	54	225	201	108
7	VORERZEUGNISSE						
	710 STEINZEUG TON PORZELLANERZEUGN	3	5	3	3	5	3
	712 KUNSTSTOFFE	1605	502	265	2132	778	414
	713 TEERFARBSTOFFE	-	-	-	65	237	130
	715 DEXTRINE GELATINE UND LEIME	-	-	-	-	2	1
	717 SONST CHEMISCHE VORERZEUGNISSE	134	41	22	138	129	69
	720 STAB UND FORMEISEN	250	53	29	250	53	29
	ZUSAMMEN	1992	601	319	2588	1204	646
8	ENDERZEUGNISSE						
	801 STRICKWAREN SEIDE CHEMIEFASERN	-	-	-	-	2	1
	803 STRICKWAREN AUS BAUMWOLLE	1	4	2	1	4	2
	804 SONST KLEIDUNG SEIDE CHEMIEFAS	-	5	3	-	5	3
	806 SONST KLEIDUNG AUS BAUMWOLLE	84	181	98	84	182	98
	807 SONST KLEIDUNG FLACHS HANF USW	-	-	-	11	41	22
	809 SONSTIGE SPINNSTOFFWAREN	43	160	86	232	880	476
	810 PELZWAREN	-	5	4	-	15	9
	812 ANDERE LEDERWAREN	-	2	-	-	2	-
	813 PAPIERWAREN	6	8	5	35	35	19
	814 BUECHER KARTEN NOTEN BILDER	1	5	3	1	6	3
	815 HOLZWAREN	15	30	16	15	31	17
	816 KAUTSCHUKWAREN	-	-	-	5	7	4
	818 STEINZEUG PORZELLAN U AE WAREN	-	-	-	2	10	5
	819 GLASWAREN	-	-	-	6	8	4
	820 MESSERSCHMIEDEWAREN	-	-	-	2	13	7
	821 WERKZEUGE LANDWIRTSCH GERAETE	1	16	7	14	107	55
	822 SONSTIGE EISENWAREN	15	46	24	34	115	60
	823 WAREN A KUPFER U KUPFERLEGIER	-	-	-	-	2	1
	824 EDELMETALLW VERGOLD VERSILB W	-	1	-	-	2	-
	825 SONST WAREN A UNEDLEN METALLEN	28	95	52	76	266	145
	826 WERKZEUGMASCHINEN WALZWERKSANL	-	-	-	8	73	39
	827 TEXTIL LEDERINDUSTRIEMASCHINEN	61	437	230	222	1443	753
	831 PUMPEN DRUCKLUFTMASCHINEN	1	4	3	3	35	20

SPEZIALHANDEL NACH LAENDERN

NR. DER SYSTEMATIK	WARENBENENNUNG	JULI/DEZEMBER 1989			JANUAR/DEZEMBER 1989		
		DT=100 KG	1000 DM	1000 \$	DT=100 KG	1000 DM	1000 \$
<b>NOCH M O N G O L E I</b>							
	<b>AUSFUHR</b>						
832	FOERDERMITTEL	-	-	-	147	193	103
833	PAPIER UND DRUCKMASCHINEN	-	3	2	1	19	11
834	BIERMASCHINEN	-	38	20	6	142	75
835	NAHRUNGSMITTELINDUSTRIEMASCHINEN	-	-	-	1	4	2
836	SONSTIGE MASCHINEN	12	108	57	116	733	392
841	ELEKTROTECHNISCHE ERZEUGNISSE	5	67	36	21	325	175
842	UHREN	-	4	2	-	5	2
843	FEINMECHANIK UND OPTISCHE ERZEUGNISSE	1	60	33	3	132	71
844	WACHSWAREN UND SEIFEN	-	-	-	6	4	2
845	WAREN AUS KUNSTSTOFFEN	92	193	109	139	516	281
847	PHOTOCHEMISCHE ERZEUGNISSE	-	-	-	2	14	7
849	PHARMAZEUTISCHE ERZEUGNISSE	-	1	1	11	134	71
850	KOSMETISCHE ERZEUGNISSE	2	5	3	2	11	6
851	SONSTIGE CHEMISCHE ERZEUGNISSE	1063	315	166	4018	1221	657
857	KRAFTFAHRZEUGE	11	32	16	11	32	16
869	SONSTIGE ENDERZEUGNISSE	-	1	-	38	64	33
	ZUSAMMEN	1442	1826	978	5273	6833	3647
	FERTIGWAREN 7+8	3434	2427	1297	7861	8037	4293
	GEWERBL. WIRTSCHAFT 5-8	3767	2689	1436	8267	8435	4506
9	AUSSERDEM						
902	ERSATZLIEFERUNGEN	4	15	9	4	21	12
	INSGESAMT	9205	3781	2001	23271	11975	6029
	DARUNTER						
	EIGENVEREDELUNG	342	83	43	441	258	135
<b>C H I N A</b>							
<b>E I N F U H R</b>							
1	LEBENDE TIERE						
104	SONSTIGE LEBENDE TIERE	7	154	81	10	332	178
	ZUSAMMEN	7	154	81	10	332	178
2	NAHRUNGSMITTEL TIER URSPR						
203	KAESE	-	-	-	2	1	-
204	FLEISCH UND FLEISCHWAREN	5276	3496	1903	12906	6569	3536
205	DAERME	58360	44708	24140	118501	91640	48788
206	FISCHE UND FISCHZUBEREITUNGEN	52156	20709	11061	99459	38373	20432
209	EIER EIWEISS EIGELB	184	170	93	317	258	138
210	HONIG	6572	1328	716	16205	2979	1596
211	FISCHMEHL UND DGL	-	2	1	-	2	1
	ZUSAMMEN	122548	70413	37914	247390	139822	74491
3	NAHRUNGSMITTEL PFL URSPR						
305	MAIS	14	3	1	19	4	1
306	HIRSE UND SONSTIGES GETREIDE	13545	1462	774	22764	2637	1391
307	REIS	4186	518	281	7013	1158	618
308	MUELLEREIERZEUGNISSE	719	88	44	2422	285	144
310	NICHTOELHALTIGE SAEMEREIEN	106	6	4	314	60	32
311	HUELSENFRUECHTE ZUR ERNAEHRUNG	22177	2282	1222	39127	4041	2156
312	HUELSENFR ZUR VIEHFUETTERUNG	6080	261	141	6491	313	169
315	ANDERE HANCKFRUECHTE	21671	5842	3120	33195	8677	4610
316	GEMUESE SONST KUECHENGEMAECHSE	58624	22929	12249	116900	47785	25361
317	OBST AUSSER SUEDFRUECHTEN	5930	1937	1030	12636	4423	2317
318	SUEDFRUECHTE	2938	1378	742	5592	3001	1594
319	GEMUESE OBSTKONSERV FRUCHTSAFT	260705	76347	41060	693373	181964	96948
321	KAKAOERZEUGNISSE	-	-	-	1	1	-
322	GEWUERZE	17087	4406	2340	31110	7577	4004
323	ZUCKER	50	11	5	274	49	24
324	OELFRUECHTE ZUR ERNAEHRUNG	77030	10738	5745	105822	15178	8056
325	PFLANZL OELE U FETTE Z ERNAEHR	1289	521	281	1536	611	326
326	MARGARINE U AEMNL SPEISEFETTE	-	-	-	2	1	-
327	OELKUCHEN	2666	81	42	345236	10367	5469
329	SONST ABFALLERZEUGN VIEHFUETT	650	104	55	1153	214	114
331	SONST PFLANZL NAHRUNGSMITTEL	19845	4542	2432	72353	10355	5489
332	LEB PFLANZEN ZIERGAERT ERZEUGN	5350	4504	2384	7311	5801	3071
	ZUSAMMEN	520662	137960	73952	1504644	304502	161894
4	GENUSSMITTEL						
401	HOPFEN	718	94	50	5087	1114	594
402	KAFFEE	225	111	59	3734	2030	1061
403	TEE	11713	6058	3270	19851	10159	5440
404	ROHTABAK	1755	816	434	3455	1533	814
405	TABAKERZEUGNISSE	-	-	-	-	3	2
406	BIER	1201	213	112	1770	313	165
407	BRANNTWEIN	281	382	205	552	581	310
408	WEIN	921	305	163	1673	590	317
	ZUSAMMEN	16814	7979	4293	36122	16323	8703
	ERNAEHRUNGSWIRTSCHAFT 1-4	660031	216506	116240	1788166	460979	245266
5	ROHSTOFFE						
501	ABFALLSEIDE SEIDENGEHAEUSE	2428	7448	3988	6833	15577	8300
502	ZELLWOLLE SYNTHET FASERN U ABF	398	267	142	696	469	246
503	WOLLE AND TIERHAARE REISSWOLLE	2918	13203	7131	9033	35632	19028
504	BAUMWOLLE REISSBAUMWOLLE ABF	1685	440	229	7265	2088	1072
505	FLACHS HANF JUTE UND DGL	280	215	121	6566	963	520
507	FELLE ZU PELZWERK ROH	13	510	270	118	1855	971
508	ANDERE FELLE UND HAEUTE	370	760	407	2484	1537	823
509	BETTFEDERN	14113	17257	9275	31743	36351	19423
510	HOLZ ZU HOLZMASSE	-	-	-	3	2	1

SPEZIALHANDEL NACH LAENDERN

NR. DER SYSTEMATIK	WARENBENENNUNG	JULI/DEZEMBER 1989			JANUAR/DEZEMBER 1989		
		DT=100 KG	1000 DM	1000 \$	DT=100 KG	1000 DM	1000 \$
NOCH	C H I N A	EINFUHR					
	512 PFLANZL STOFFE Z FAERB OD GERB	30	32	18	88	100	52
	514 ROHGUMMEN SCHELLACK BALSAME	1085	348	180	1672	555	291
	515 DELFRUECHTE FUER TECHN DELE	101507	9955	5494	173311	15843	8592
	516 STEINKOHL EINSCHL PRESSKOHLE	683679	7623	4088	1080296	12077	6415
	520 ABBRAENDE SCHLACKEN FE MN HALT	74	3	2	74	3	2
	525 CHROMERZE	-	-	-	100	2	1
	528 SONSTIGE ERZE UND METALLASCHEN	18467	12757	6810	34987	22935	12210
	529 BAUKIT KRYOLITH	713198	14723	7909	1566095	31648	16832
	532 SONSTIGE STEINE UND ERDEN	1034312	29266	15747	1954826	55407	29621
	534 SONST ROHSTOFFE F CHEM ERZEUGN	384095	6740	3636	585849	12670	6772
	536 PFLANZL FLECHT U POLYMERSTOFFE	21965	2921	1571	37780	4752	2537
	537 EDELST SCHMUCKST PERLEN ROH	19	97	53	29	102	56
	538 SONST ROHSTOFFE AUCH ABFAELLE	21628	12147	6496	42615	24069	12806
	ZUSAMMEN	3002264	136712	73567	5542463	274437	146571
6	HALBWAREN						
	601 ROHSEIDE UND SEIDENGESPINSTE	5723	65463	34701	14268	157630	83829
	602 REYON SYNTHET FAEDEN AUCH GEZW	59	40	21	213	147	78
	603 GESPINSTE A ZELLW SYNTH FASER	3570	2417	1281	9795	6417	3413
	604 GESPINSTE WOLLE U AND TIERHAAR	22	70	36	67	175	89
	605 GESPINSTE AUS BAUMWOLLE	2722	1436	786	5019	2773	1505
	607 BAU UND NUTZ HOLZ SCHNITTHOLZ	2209	332	174	2928	439	232
	608 HOLZMASSE ZELLSTOFF	1051	201	103	3801	617	325
	609 KAUTSCHUK BEARBEITET	22	146	80	72	266	144
	611 ZEMENT	-	-	-	1000	42	24
	612 SONST MINERALISCHE BAUSTOFFE	15133	747	409	19497	1171	626
	614 ALTEISEN SCHROTT	-	-	-	26	1	-
	615 FERROLEGIERUNGEN	39503	12481	6520	70039	23074	12117
	617 ALUMINIUM ROH AUCH LEGIERUNGEN	-	-	-	502	228	122
	618 KUPFER ROH AUCH LEGIERUNGEN	4062	1992	1059	11082	6485	3443
	619 NICKEL ROH AUCH LEGIERUNGEN	60	150	78	3248	8518	4560
	621 ZINN ROH AUCH LEGIERUNGEN	7082	12353	6493	15291	25122	13090
	622 ZINK ROH AUCH LEGIERUNGEN	4	3	2	1004	241	129
	623 SONST UNEDLE METALLE ROH	21396	9936	5286	38979	20176	10713
	624 FETTSAEUREN PARAFFIN VASELIN	26936	4225	2283	56065	8352	4494
	625 SONST TECHNISCHE FETTE U DELE	1166	241	131	2718	517	279
	626 KOKS	15807	290	150	24850	456	234
	627 RUECKST D ERDOEL U TEERDESTILL	-	-	-	250	28	14
	629 TEER U TEERDESTILL ERZEUGNISSE	29762	1589	814	29762	1589	814
	633 STICKSTOFF A N G DUENGMITTEL	175	33	17	175	33	17
	635 SONSTIGE CHEMISCHE HALBWAREN	142575	17124	9103	307642	36921	19656
	637 GOLD FUER GEWERBLICHE ZWECHE	-	79	43	-	79	43
	638 SONSTIGE HALBWAREN	3	29	15	1993	1703	910
	ZUSAMMEN	318982	131377	69585	620286	303200	160900
7	VORERZEUGNISSE						
	701 GEWEBE A SEIDE REYON SYNTH FAD	16473	49564	26587	37880	136957	73134
	702 GEWEBE A ZELLWOLLE SYNTH FASER	12932	11819	6327	31531	28182	14993
	703 GEWEBE A WOLLE U AND TIERHAAR	13366	54189	29098	25939	107569	57366
	704 GEWEBE AUS BAUMWOLLE	23698	22947	12313	43880	44002	23469
	705 GEWEBE AUS FLACHS HANF JUTE	18235	4861	2519	35380	8362	4466
	706 LEDER	330	464	251	361	530	285
	707 FELLE ZU PELZWERK BEARBEITET	108	698	373	380	1848	989
	708 PAPIER UND PAPPE	48	50	26	67	69	36
	709 FURNIERE SPERRHOLZ U DGL	632	188	98	857	203	106
	710 STEINZEUG TON PORZELLANERZEUGN	57	47	24	742	121	66
	711 GLAS	1847	348	185	3457	606	322
	712 KUNSTSTOFFE	26971	16397	8786	53030	42244	22543
	713 TEERFARBSTOFFE	1150	1190	634	2061	1966	1037
	714 SONST FARBSTOFFE FARBEN LACKE	44981	4271	2304	61271	5878	3146
	715 DEXTRINE GELATINE UND LEIME	1588	332	176	4757	982	514
	716 SPRENGSTOFFE SCHIESSBED ZUENDW	84270	35042	18883	97532	40220	21620
	717 SONST CHEMISCHE VORERZEUGNISSE	170727	84396	45012	419812	187574	99630
	718 GUSSROEHREN	685	234	127	918	287	155
	719 STAHLROEHREN	240	50	28	1550	348	180
	720 STAB UND FORMEISEN	505	325	187	914	404	230
	721 BLECH AUS EISEN	385	39	22	385	39	22
	722 DRAHT AUS EISEN	15565	1855	996	31774	3603	1922
	724 SCHMIEDB GUSS SCHMIEDESTUECKE	635	189	100	3256	1113	586
	726 STANGEN BLECHE USW ALUMINIUM	3	33	18	5	40	22
	727 STANGEN BLECHE USW AND UNEDL M	943	396	218	2460	953	509
	730 EDELST SCHMUCKST PERLEN BEARB	11	463	246	22	866	459
	731 SONSTIGE VORERZEUGNISSE	417	204	109	846	358	192
	ZUSAMMEN	436802	290591	155747	860867	615324	327999
8	ENDERZEUGNISSE						
	801 STRICKWAREN SEIDE CHEMIEFASERN	7711	31112	16641	12811	49219	26260
	802 STRICKWAREN WOLLE U AND TIERH	2354	18415	9685	2851	21827	11452
	803 STRICKWAREN AUS BAUMWOLLE	31203	64567	34745	70900	141524	75728
	804 SONST KLEIDUNG SEIDE CHEMIEFAS	72604	316318	168660	131620	541519	288429
	805 SONST KLEIDUNG WOLLE AND TIERH	892	4180	2196	1378	6278	3294
	806 SONST KLEIDUNG AUS BAUMWOLLE	100669	244783	129931	215662	481500	256066
	807 SONST KLEIDUNG FLACHS HANF USW	13544	67362	36344	31548	134550	72245
	808 HUETE	3106	5862	3131	6388	12412	6585
	809 SONSTIGE SPINNSTOFFWAREN	72477	90445	48373	151489	177366	94439
	810 PELZWAREN	1867	11325	6029	2806	15195	8039
	811 SCHUHE AUS LEDER	5146	11573	6128	10762	22980	12169
	812 ANDERE LEDERWAREN	102947	183375	97857	212547	350328	186212
	813 PAPIERWAREN	15554	12157	6475	27122	18905	10015
	814 BUECHER KARTEN NOTEN BILDER	3191	3328	1771	5214	5457	2890
	815 HOLZWAREN	40053	25056	13363	67240	40485	21488
	816 KAUTSCHUKWAREN	5132	4295	2270	14785	18129	9681
	817 STEINWAREN	2300	655	351	6141	1487	790



## SPEZIALHANDEL NACH LAENDERN

NR. DER SYSTEMATIK	WARENBEKENNUNG	JULI/DEZEMBER 1989			JANUAR/DEZEMBER 1989		
		DT=100 KG	1000 DM	1000 \$	DT=100 KG	1000 DM	1000 \$
NOCH C H I N A EINFUHR							
818	STEINZEUG PORZELLAN U AE WAREN	63799	22250	11938	105281	36906	19673
819	GLASWAREN	13193	8696	4685	24770	15014	8007
820	MESSERSCHMIEDEWAREN	6899	9623	5147	13003	17257	9187
821	WERKZEUGE LANDWIRTSCH GERAETE	74088	26464	14163	146524	47943	25532
822	SONSTIGE EISENWAREN	290800	76852	41146	547807	137515	73121
823	WAREN A KUPFER U KUPFERLEGIER	399	1259	669	632	1839	971
824	EDELMETALLV VERGOLD VERSILB W	1193	10563	5614	1819	17495	9270
825	SONST WAREN A UNEDLEN METALLEN	5198	6788	3627	7784	10794	5725
826	WERKZEUGMASCHINEN WALZWERKSANL	28017	16077	8606	51200	30643	16307
827	TEXTIL LEDERINDUSTRIEMASCHINEN	34	157	86	574	420	223
828	LANDMASCHINEN U ACKERSCHLEPPER	978	414	221	2045	763	406
830	KRAFTMASCHINEN	56	251	135	63	263	141
831	PUMPEN DRUCKLUFTMASCHINEN	4684	3163	1669	7702	4829	2537
832	FOERDERMITTEL	14418	4978	2649	27553	8894	4717
833	PAPIER UND DRUCKMASCHINEN	5	17	9	409	328	167
834	BUEROMASCHINEN	4341	25141	13533	7506	41576	22208
835	NAHRUNGSMITTELINDUSTRIEMASCHIN	-	9	5	2	63	33
836	SONSTIGE MASCHINEN	27111	19021	10238	50034	34428	18380
841	ELEKTROTECHNISCHE ERZEUGNISSE	179884	365966	197162	281870	568656	304258
842	UHREN	6292	37682	20119	11069	65632	34864
843	FEINMECHAN U OPTISCHE ERZEUGN	3686	12980	6970	7251	24296	12909
844	WACHSWAREN UND SEIFEN	13268	4927	2627	21283	7728	4108
845	WAREN AUS KUNSTSTOFFEN	117638	112011	59808	221937	215085	114235
846	SPIELFILME BEL FILME PLATTEN	-	15	7	3	89	47
847	PHOTOCHEMISCHE ERZEUGNISSE	135	409	216	280	1262	673
848	BLEISTIFTE U CHEM BUEROBEDARF	721	456	245	1913	1068	567
849	PHARMAZEUTISCHE ERZEUGNISSE	23674	69558	37124	45533	137328	73093
850	KOSMETISCHE ERZEUGNISSE	1093	1589	853	1810	3309	1759
851	SONSTIGE CHEMISCHE ERZEUGNISSE	1042	628	337	2138	1495	793
852	MUSIKINSTRUMENTE	2065	3510	1863	2735	4566	2415
853	KINDERSPIELZEUG CHRISTBAUMSCHM	194724	267602	142875	311130	428752	227935
855	WASSERFAHRZEUGE	-	1	-	3	2	-
856	LUFTFAHRZEUGE	14	207	109	34	585	305
857	KRAFTFAHRZEUGE	2096	734	388	3879	1736	921
858	FAHRRADER	3990	2291	1236	6691	4165	2219
859	SONSTIGE FAHRZEUGE	6119	1403	736	13283	3040	1593
869	SONSTIGE ENDERZEUGNISSE	100300	79526	42641	263293	173908	92697
	ZUSAMMEN	1672644	2298026	1223406	3162147	4088773	2177778
	FERTIGWAREN 7+8	2109446	2578617	1379153	4023014	4704097	2505777
	GENERBL. WIRTSCHAFT 5-8	5430692	2846706	1522305	10185763	5281734	2813248
9	AUSSERDEM						
901	RUECKWAREN	4265	28210	15155	7414	54537	29129
902	ERSATZLIEFERUNGEN	47	47	24	339	123	65
	INSGESAMT	6095035	3091469	1653724	11981682	5797373	3087708
	DARUNTER						
	EIGENVEREDELUNG	87225	23901	12800	176520	43201	22986
	LOHNVEREDELUNG	2481	6545	3527	8282	13871	7441
	PASSIVE VEREDELUNG	13381	52323	28048	21059	86618	46394
A U S F U H R							
1	LEBENDE TIERE						
104	SONSTIGE LEBENDE TIERE	9	749	429	23	808	459
	ZUSAMMEN	9	749	429	23	808	459
2	NAHRUNGSMITTEL TIER URSPR						
201	MILCH	25445	8652	4906	74738	24728	13052
203	KAESE	-	-	-	1	2	1
204	FLEISCH UND FLEISCHWAREN	651	166	89	1318	256	138
205	DAERME	690	921	489	1322	1974	1062
206	FISCHE UND FISCHZUBEREITUNGEN	-	-	-	1	5	1
209	EIER EIWISS EIGELB	1	101	54	19	124	67
	ZUSAMMEN	26787	9840	5538	77399	27089	14321
3	NAHRUNGSMITTEL PFL URSPR						
301	WEIZEN	99966	3469	1859	199966	6427	3445
305	MAIS	-	-	-	313	965	528
310	NICHTOELHALTIGE SAEMEREIEN	1	120	63	2603	1106	599
317	OBST AUSSER SUEDFRUECHTEN	-	-	-	2	1	1
319	GEMUESE OBSTKONSERV FRUCHTSAFT	1	2	1	810	113	60
321	KAKADERZEUGNISSE	2	2	1	2	2	1
323	ZUCKER	3	4	2	3	4	2
325	PFLANZL OELE U FETTE Z ERNAEHR	92697	7647	4010	349410	26839	14150
326	MARGARINE U AEHNL SPEISEFETTE	-	1	-	-	1	-
327	BELKUCHEN	2692	125	66	2872	133	70
329	SONST ABFALLERZEUGN VIEHFUETT	5775	885	479	11200	1677	895
331	SONST PFLANZL NAHRUNGSMITTEL	354	288	160	820	770	411
	ZUSAMMEN	201491	12543	6641	568001	38038	20162
4	GENUSSMITTEL						
401	HOPFEN	80	56	31	150	120	65
402	KAFFEE	72	143	76	391	1118	590
406	BIER	5	2	1	5	2	1
407	BRANNTWEIN	1	1	1	15	8	5
408	WEIN	4	2	1	272	129	69
	ZUSAMMEN	162	204	110	833	1377	730
	ERNAEHRUNGSWIRTSCHAFT 1-4	228449	23336	12718	646256	67312	35672
5	ROHSTOFFE						
503	WOLLE AND TIERHAARE REISSWOLLE	6563	13148	6941	21602	40501	21607
504	BAUMWOLLE REISSBAUMWOLLE ABF	2	2	1	1837	888	471

## SPEZIALHANDEL NACH LAENDERN

NR. DER SYSTEMATIK	WARENBENENNUNG	JULI/DEZEMBER 1989			JANUAR/DEZEMBER 1989		
		DT=100 KG	1000 DM	1000 \$	DT=100 KG	1000 DM	1000 \$
NOCH	C H I N A	AUSFUHR					
505	FLACHS HANF JUTE UND DGL	-	-	-	3	4	2
506	ABF V GESPINSTWAREN LUMPEN	2	2	2	3	4	3
507	FELLE ZU PELZWERK ROH	18	100	52	32	187	99
508	ANDERE FELLE UND HAEUETE	-	-	-	87	12	7
514	ROHGUMMEN SCHELLACK BALSAME	-	10	5	58	27	15
530	SPEISE UND INDUSTRIESALZ	2	5	3	3	6	4
532	SONSTIGE STEINE UND ERDEN	2703	144	77	5531	369	194
534	SONST ROHSTOFFE F CHEM ERZEUGN	417	92	49	1121	218	115
537	EDELST SCHMUCKST PERLEN ROH	489	808	426	874	1416	746
538	SONST ROHSTOFFE AUCH ABFAELLE	2	16	8	2	36	18
	ZUSAMMEN	10198	14327	7564	31154	43662	23281
6	HALBWAREN						
602	REYON SYNTHET FAEDEN AUCH GEZHW	10229	11507	6131	35837	25711	13570
603	GESPINSTE A ZELLW SYNTH FASER	10	48	26	18	86	45
604	GESPINSTE WOLLE U AND TIERHAAR	-	-	-	1	2	1
605	GESPINSTE AUS BAUMWOLLE	2	21	11	2	22	11
607	BAU UND NUTZHOZ SCHNITTHOZ	166	26	14	176	46	25
608	HOLZMASSE ZELLSTOFF	365	70	36	365	70	36
609	KAUTSCHUK BEARBEITET	10	32	18	347	451	239
610	GLASMASSE ROHGLAS	-	-	-	4	7	3
611	ZEMENT	-	-	-	180	40	20
612	SONST MINERALISCHE BAUSTOFFE	8384	2752	1484	18828	4667	2503
615	FERROLEGIERUNGEN	700	234	124	1420	406	213
616	EISENHALBZUEG	240	4	2	145498	9143	4816
617	ALUMINIUM ROH AUCH LEGIERUNGEN	5	8	4	1076	712	359
618	KUPFER ROH AUCH LEGIERUNGEN	785	616	322	1442	1809	942
621	ZINN ROH AUCH LEGIERUNGEN	2	3	1	3	4	2
622	ZINK ROH AUCH LEGIERUNGEN	7	1	1	7	1	1
623	SONST UNEDLE METALLE ROH	20	469	253	20	474	255
624	FETTSAEUREN PARAFFIN VASELIN	3750	1281	687	5043	1805	961
625	SONST TECHNISCHE FETTE U OELE	82	27	15	227	59	31
627	RUECKST D ERDOEL U TEERDESTILL	108	18	9	116	23	11
628	KRAFTSTOFFE SCHMIEROLE ERDGAS	2274	497	266	4520	1087	580
629	TEER U TEERDESTILL ERZEUGNISSE	2590	405	225	10673	1662	888
630	AUFBEREITETE KALDUENGEMITTEL	273883	9417	5144	870851	32170	17403
633	STICKSTOFF A N G DUENGEMITTEL	40	19	10	66	21	11
635	SONSTIGE CHEMISCHE HALBWAREN	198639	23022	12313	370768	46115	24592
637	GOLD FUER GEMERBLICHE ZWECKE	-	-	-	-	8	4
638	SONSTIGE HALBWAREN	-	102	55	-	102	55
	ZUSAMMEN	502291	50579	27151	1467488	126703	67677
7	VORERZEUGNISSE						
701	GEWEBE A SEIDE REYON SYNTH FAD	2117	4515	2404	4190	9050	4800
702	GEWEBE A ZELLWOLLE SYNTH FASER	587	2398	1256	1327	5419	2883
703	GEWEBE A WOLLE U AND TIERHAAR	26	316	170	458	1672	900
704	GEWEBE AUS BAUMWOLLE	451	1906	991	903	3576	1883
705	GEWEBE AUS FLACHS HANF JUTE	578	2970	1577	1243	7450	3920
706	LEDER	633	975	523	1150	2115	1115
707	FELLE ZU PELZWERK BEARBEITET	6	75	39	42	136	71
708	PAPIER UND PAPPE	373895	45622	24006	518956	67034	35386
709	FURNIERE SPERRHOZ U DGL	631	311	166	718	355	189
710	STEINZUEG TON PORZELLANERZEUGN	683	293	159	1921	881	468
711	GLAS	141	166	88	1818	1720	919
712	KUNSTSTOFFE	254342	55165	29631	550537	126575	67231
713	TEERFARBSTOFFE	2586	9443	5034	4826	19768	10501
714	SONST FARBSTOFFE FARBEN LACKE	3942	3383	1823	10795	8806	4699
715	DEXTRINE GELATINE UND LEIME	430	103	55	709	272	146
716	SPRENGSTOFFE SCHIESSBED ZUENDW	53	53	28	74	103	54
717	SONST CHEMISCHE VORERZEUGNISSE	236432	73051	38746	536385	159306	84483
718	GUSSROEHREN	711	157	84	766	194	104
719	STAHLROEHREN	1343993	187403	99597	1876882	277034	146573
720	STAB UND FORMEISEN	282093	29649	15672	512792	65345	34431
721	BLECH AUS EISEN	444566	54040	28753	1541780	201943	107166
722	DRAHT AUS EISEN	11836	2812	1486	18090	4442	2340
723	EISENBAHNOBERBAUMATERIAL	-	-	-	2	1	1
724	SCHMIEDB GUSS SCHMIEDESTUECKE	7	5	2	119	81	43
725	STANGEN BLECHE USW KUPFER	1141	1101	587	1960	1879	991
726	STANGEN BLECHE USW ALUMINIUM	7127	3880	2054	17150	9679	5084
727	STANGEN BLECHE USW AND UNEDL M	38	291	161	293	1980	1072
728	STANGEN BLECHE USW EDELMETALLE	-	30	15	4	117	62
730	EDELST SCHMUCKST PERLEN BEARB	-	189	103	-	448	241
731	SONSTIGE VORERZEUGNISSE	69	187	100	292	1009	544
	ZUSAMMEN	2969114	480489	255310	5606182	978390	518300
8	ENDERZEUGNISSE						
801	STRICKWAREN SEIDE CHEMIEFASERN	13	82	43	20	128	68
802	STRICKWAREN WOLLE U AND TIERH	-	14	8	1	21	12
803	STRICKWAREN AUS BAUMWOLLE	-	4	2	1	12	7
804	SONST KLEIDUNG SEIDE CHEMIEFAS	-	32	14	-	48	19
805	SONST KLEIDUNG WOLLE AND TIERH	4	80	40	4	87	42
806	SONST KLEIDUNG AUS BAUMWOLLE	255	315	165	789	1066	562
807	SONST KLEIDUNG FLACHS HANF USW	43	99	55	43	110	62
808	HUETE	-	-	-	1	7	3
809	SONSTIGE SPINNSTOFFWAREN	898	3562	1893	4485	8710	4623
810	PELZWAREN	-	20	10	1	37	19
811	SCHUHE AUS LEADER	17	171	89	19	205	103
812	ANDERE LEADERWAREN	71	181	100	85	477	256
813	PAPIERWAREN	1154	869	468	3566	2735	1444
814	BUECHER KARTEN NOTEN BILDER	1404	18878	9941	2380	28892	15256
815	HOLZWAREN	401	400	212	1622	1310	692
816	KAUTSCHUKWAREN	253	1366	736	753	3006	1598
817	STEINWAREN	449	303	163	494	495	266

SPEZIALHANDEL NACH LAENDERN

NR. DER SYSTEMATIK	WARENBENENNUNG	JULI/DEZEMBER 1989			JANUAR/DEZEMBER 1989		
		DT=100 KG	1000 DM	1000 \$	DT=100 KG	1000 DM	1000 \$
NOCH	C H I N A	AUSFUHR					
818	STEINZEUG PORZELLAN U AE WAREN	74	126	67	394	475	253
819	GLASWAREN	312	336	180	1119	1323	708
820	MESSERSCHMIEDEWAREN	7	19	9	14	42	20
821	WERKZEUGE LANDWIRTSCH GERAETE	322	2101	1126	5919	10718	5669
822	SONSTIGE EISENWAREN	27145	57750	30578	58741	100787	53481
823	WAREN A KUPFER U KUPFERLEGIER	146	460	257	217	587	324
824	EDELMETALLW VERGOLD VERSILB W	-	43	23	1	489	262
825	SONST WAREN A UNEDLEN METALLEN	10668	9348	5051	21860	18798	9973
826	WERKZEUGMASCHINEN WALZWERKSANL	41905	124635	66731	89034	267384	142256
827	TEXTIL LEDERINDUSTRIEMASCHINEN	67613	246286	132192	168411	554853	295674
828	LANDMASCHINEN U ACKERSCHLEPPER	1117	3083	1632	2574	7452	3933
830	KRAFTMASCHINEN	3423	25248	13607	4540	32109	17269
831	PUMPEN DRUCKLUFTMASCHINEN	15880	45449	24166	38419	109303	58166
832	FOERDERMITTEL	6255	18486	9910	24474	53040	28329
833	PAPIER UND DRUCKMASCHINEN	3578	20543	11090	12157	49813	26579
834	BUEROMASCHINEN	387	15823	8383	751	43385	23210
835	NAHRUNGSMITTELINDUSTRIEMASCHIN	17514	64422	34219	36070	139524	73752
836	SONSTIGE MASCHINEN	277644	315525	167583	393745	712628	378924
841	ELEKTROTECHNISCHE ERZEUGNISSE	30425	208787	112329	88948	410340	219121
842	UHREN	23	229	123	68	1026	550
843	FEINMECHAN U OPTISCHE ERZEUGN	1822	35579	18965	4580	77509	41243
844	WACHSWAREN UND SEIFEN	51	48	24	58	133	69
845	WAREN AUS KUNSTSTOFFEN	3151	3544	1867	4141	5865	3082
846	SPIELFILME BEL FILME PLATTEN	-	3	3	-	10	7
847	PHOTOCHEMISCHE ERZEUGNISSE	2	14	8	263	129	71
848	BLEISTIFTE U CHEM BUEROBEDARF	16	59	31	3689	899	467
849	PHARMAZEUTISCHE ERZEUGNISSE	18910	17596	9371	31688	35855	18993
850	KOSMETISCHE ERZEUGNISSE	2	27	14	30	233	126
851	SONSTIGE CHEMISCHE ERZEUGNISSE	25686	10752	5717	67445	28178	14947
852	MUSIKINSTRUMENTE	37	117	61	120	494	265
853	KINDERSPIELZEUG CHRISTBAUMSCHM	547	428	224	1173	1278	680
855	WASSERFAHRZEUGE	145972	100815	54023	272786	151873	81465
856	LUFTFAHRZEUGE	4	2869	1530	8	5590	2976
857	KRAFTFAHRZEUGE	169156	285769	153409	295052	480435	256275
858	FAHRRADER	3	6	3	13	30	16
859	SONSTIGE FAHRZEUGE	108	321	169	2643	3869	2093
869	SONSTIGE ENDERZEUGNISSE	3692	12781	6695	8062	25228	13351
	ZUSAMMEN	878559	1655803	885309	1653411	3378971	1799611
	FERTIGWAREN 7+8	3847673	2136292	1140619	7259593	4357361	2317911
	GEWERBL. WIRTSCHAFT 5-8	4360162	2201198	1175334	8758235	4527726	2408869
9	AUSSERDEM						
901	RUECKWAREN	335	580	318	1086	940	501
902	ERSATZLIEFERUNGEN	834	11100	6034	2674	17306	9320
	INSGESAMT	4589780	2236224	1194404	9408251	4613284	2454362
	DARUNTER						
	EIGENVEREDELUNG	107227	61811	33077	319345	187772	100079
	LOHNVEREDELUNG	3450	6056	3341	5488	13825	7551
	PASSIVE VEREDELUNG	2106	9635	5037	4648	20500	10761
	N O R D K O R E A						
	E I N F U H R						
2	NAHRUNGSMITTEL TIER URSPR						
206	FISCHE UND FISCHZUBEREITUNGEN	-	-	-	-	1	-
	ZUSAMMEN	-	-	-	-	1	-
3	NAHRUNGSMITTEL PFL URSPR						
316	GEMUESE SONST KUECHENWAREN	80	11	6	80	12	7
317	OBST AUSSER SUEDFRUECHTEN	-	-	-	3	1	1
331	SONST PFLANZL NAHRUNGSMITTEL	-	-	-	4	3	1
	ZUSAMMEN	80	11	6	87	16	9
	ERNAHRUNGSWIRTSCHAFT 1-4	80	11	6	87	17	9
5	ROHSTOFFE						
502	ZELLWOLLE SYNTHET FASERN U ABF	-	-	-	129	48	26
509	BETTFEDERN	2	3	1	364	576	305
532	SONSTIGE STEINE UND ERDEN	270333	6862	3695	628475	15946	8530
534	SONST ROHSTOFFE F CHEM ERZEUGN	202	106	59	362	175	96
537	EDELST SCHMUCKST PERLEN ROH	-	2	1	-	3	2
538	SONST ROHSTOFFE AUCH ABFAELLE	-	-	-	20	1	-
	ZUSAMMEN	270537	6973	3756	629350	16749	8959
6	HALBWAREN						
617	ALUMINIUM ROH AUCH LEGIERUNGEN	200	56	29	200	56	29
618	KUPFER ROH AUCH LEGIERUNGEN	190	81	46	190	81	46
637	GOLD FUER GEWERBLICHE ZWECKE	-	-	-	3	6363	3402
	ZUSAMMEN	390	137	75	393	6500	3477
7	VORERZEUGNISSE						
701	GEWEBE A SEIDE REYON SYNTH FAD	-	-	-	2	19	10
702	GEWEBE A ZELLWOLLE SYNTH FASER	34	48	25	34	48	25
704	GEWEBE AUS BAUMWOLLE	-	-	-	-	1	-
712	KUNSTSTOFFE	26	19	10	26	19	10
717	SONST CHEMISCHE VORERZEUGNISSE	5	28	15	63	144	78
725	STANGEN BLECHE USW KUPFER	-	-	-	4	3	2
727	STANGEN BLECHE USW AND UNEDL M	-	-	-	-	7	4
	ZUSAMMEN	65	95	50	129	241	129
8	ENDERZEUGNISSE						

## SPEZIALHANDEL NACH LAENDERN

NR. DER SYSTEMATIK	WARENBENENNUNG	JULI/DEZEMBER 1989			JANUAR/DEZEMBER 1989		
		DT=100 KG	1000 DM	1000 \$	DT=100 KG	1000 DM	1000 \$
NOCH	N O R D K O R E A						
	EINFUHR						
	801 STRICKWAREN SEIDE CHEMIEFASERN	1	2	1	1	2	1
	803 STRICKWAREN AUS BAUMWOLLE	6	56	29	6	56	29
	804 SONST KLEIDUNG SEIDE CHEMIEFAS	3643	13080	7000	5513	19386	10307
	806 SONST KLEIDUNG AUS BAUMWOLLE	423	1428	745	940	3260	1734
	808 HUETE	-	2	1	1	9	5
	809 SONSTIGE SPINNSTOFFWAREN	2	4	2	3	14	8
	812 ANDERE LEDERWAREN	23	104	57	43	225	120
	813 PAPIERWAREN	-	-	-	1	2	1
	814 BUECHER KARTEN NOTEN BILDER	1	2	1	1	2	1
	815 HOLZWAREN	4	23	12	4	25	13
	816 KAUTSCHUKWAREN	-	-	-	571	237	129
	817 STEINWAREN	1	3	2	1	3	2
	818 STEINZEUG PORZELLAN U AE WAREN	2	5	3	4	7	4
	820 MESSERSCHMIEDEWAREN	1	1	1	1	1	1
	822 SONSTIGE EISENWAREN	240	376	202	240	376	202
	825 SONST WAREN A UNEDLEN METALLEN	4	21	11	8	67	34
	826 WERKZEUGMASCHINEN WALZWERKSANL	141	74	38	141	74	38
	831 PUMPEN DRUCKLUFTMASCHINEN	-	21	10	-	21	10
	834 BUERDMASCHINEN	30	137	75	83	544	288
	836 SONSTIGE MASCHINEN	41	24	14	81	56	31
	841 ELEKTROTECHNISCHE ERZEUGNISSE	88	552	298	122	856	455
	842 UHREN	2	18	10	2	19	10
	843 FEINMECHAN U OPTISCHE ERZEUGN	-	6	3	221	75	37
	845 WAREN AUS KUNSTSTOFFEN	22	78	42	56	237	126
	849 PHARMAZEUTISCHE ERZEUGNISSE	-	1	-	76	175	92
	853 KINDERSPIELZEUG CHRISTBAUMSCHM	3	8	4	3	44	23
	857 KRAFTFAHRZEUGE	12	19	10	235	348	186
	859 SONSTIGE FAHRZEUGE	-	-	-	40	10	5
	869 SONSTIGE ENDERZEUGNISSE	6	901	480	14	1270	676
	ZUSAMMEN	4696	16946	9051	8412	27401	14568
	FERTIGWAREN 7+8	4761	17041	9101	8541	27642	14697
	GEWERBL. WIRTSCHAFT 5-8	275688	24151	12932	638284	50891	27133
9	AUSSERDEM						
	901 RUECKWAREN	105	1189	625	110	1625	852
	INSGESAMT	275873	25351	13563	638481	52533	27994
	DARUNTER						
	EIGENVEREDELUNG	-	1	1	-	1	1
	LOHNVEREDELUNG	3	87	46	3	87	46
	A U S F U H R						
2	NAHRUNGSMITTEL TIER URSPR						
	203 KAESE	-	-	-	10	11	5
	204 FLEISCH UND FLEISCHWAREN	-	-	-	1	6	3
	205 DAERME	1	20	11	2	32	17
	206 FISCHE UND FISCHZUBEREITUNGEN	-	4	2	10	21	11
	209 EIER EIWEISS EIGELB	-	-	-	20	21	11
	ZUSAMMEN	1	24	13	43	91	47
3	NAHRUNGSMITTEL PFL URSPR						
	301 WEIZEN	-	-	-	582950	14110	7662
	318 SUEDFRUECHTE	14	14	8	14	14	8
	319 GEMUESE OBSTKONSERV FRUCHTSAFT	-	-	-	28	2	1
	323 ZUCKER	-	-	-	1	1	1
	325 PFLANZL OELE U FETTE Z ERNAEHR	-	-	-	-	1	-
	329 SONST ABFALLERZEUGN VIEHFUETT	10	22	12	10	22	12
	331 SONST PFLANZL NAHRUNGSMITTEL	8	23	12	9	26	13
	ZUSAMMEN	32	59	32	583012	14176	7697
4	GENUSSMITTEL						
	402 KAFFEE	48	111	64	48	111	64
	406 BIER	1	1	-	1	1	-
	407 BRANNTWEIN	-	1	-	3	6	2
	ZUSAMMEN	49	113	64	52	118	66
	ERNAEHRUNGSWIRTSCHAFT 1-4	82	196	109	583107	14385	7810
5	ROHSTOFFE						
	503 WOLLE AND TIERHAARE REISSWOLLE	-	-	-	80	100	51
	513 KAUTSCHUK GUTTAPERCHA BALATA	-	-	-	57	4	2
	514 ROHGUMMEN SCHELLACK BALSAME	3	12	6	3	12	6
	528 SONSTIGE ERZE UND METALLASCHEN	-	-	-	5	6	3
	532 SONSTIGE STEINE UND ERDEN	-	-	-	319	30	16
	534 SONST ROHSTOFFE F CHEM ERZEUGN	-	-	-	-	1	-
	537 EDELST SCHMUCKST PERLEN ROH	-	-	-	-	91	49
	538 SONST ROHSTOFFE AUCH ABFAELLE	-	5	3	-	5	3
	ZUSAMMEN	3	17	9	464	249	130
6	HALBWAREN						
	602 REYON SYNTHET FAEDEN AUCH GEZW	2	9	5	2	9	5
	609 KAUTSCHUK BEARBEITET	2	3	2	2	3	2
	610 GLASMASSE ROHGLAS	190	197	105	353	873	464
	612 SONST MINERALISCHE BAUSTOFFE	5	2	1	29	25	12
	616 EISENHALBZEUG	-	-	-	31268	8836	4461
	623 SONST UNEDLE METALLE ROH	3	214	113	4	244	128
	624 FETTSAEUREN PARAFFIN VASELIN	-	-	-	29	14	7
	625 SONST TECHNISCHE FETTE U OELE	-	-	-	16	18	9
	627 RUECKST D ERDOEL U TEERDESTILL	200	18	10	200	18	10
	628 KRAFTSTOFFE SCHMIEROLE ERDGAS	270	86	47	834	291	156
	629 TEER U TEERDESTILL ERZEUGNISSE	1048	255	135	1960	493	264
	633 STICKSTOFF A N G DUENGMITTEL	-	-	-	-	1	1
	635 SONSTIGE CHEMISCHE HALBWAREN	1958	315	169	5662	764	409

## SPEZIALHANDEL NACH LAENDERN

NR. DER SYSTEMATIK	WARENBEKENNUNG	JULI/DEZEMBER 1989			JANUAR/DEZEMBER 1989		
		DT=100 KG	1000 DM	1000 \$	DT=100 KG	1000 DM	1000 \$
NOCH	N O R D K O R E A						
	AUSFUHR						
	ZUSAMMEN	3678	1099	587	40359	11589	5928
7	VORERZEUGNISSE						
	701 GEWEBE A SEIDE REYON SYNTH FAD	8	32	17	8	43	21
	702 GEWEBE A ZELLMOLLE SYNTH FASER	1	5	3	1	5	3
	703 GEWEBE A WOLLE U AND TIERHAAR	-	2	-	1	51	26
	704 GEWEBE AUS BAUMWOLLE	1	4	2	2	30	16
	705 GEWEBE AUS FLACHS HANF JUTE	-	-	-	1	3	1
	706 LEDER	-	3	2	-	6	4
	707 FELLE ZU PELZWERK BEARBEITET	-	11	6	-	11	6
	708 PAPIER UND PAPPE	4	6	4	119	69	36
	710 STEINZEUG TON PORZELLANERZEUGN	8	15	7	406	86	43
	712 KUNSTSTOFFE	837	804	419	2126	1410	738
	713 TEERFARBSTOFFE	-	-	-	11	54	27
	714 SONST FARBSTOFFE FARBEN LACKE	9	24	11	308	208	104
	715 DEXTRINE GELATINE UND LEIME	-	-	-	61	29	16
	717 SONST CHEMISCHE VORERZEUGNISSE	1144	581	325	3240	1814	964
	719 STAHLROEHREN	-	-	-	7	7	4
	720 STAB UND FORMEISEN	20	14	8	219	74	40
	722 DRAHT AUS EISEN	12	39	20	12	39	20
	725 STANGEN BLECHE USW KUPFER	147	419	218	147	419	218
	727 STANGEN BLECHE USW AND UNEDL M	-	-	-	2	10	5
	728 STANGEN BLECHE USW EDELMETALLE	-	230	132	-	310	174
	730 EDELST SCHMUCKST PERLEN BEARB	-	4	2	-	54	27
	731 SONSTIGE VORERZEUGNISSE	-	-	-	1	4	2
	ZUSAMMEN	2191	2193	1176	6672	4736	2495
8	ENDERZEUGNISSE						
	801 STRICKWAREN SEIDE CHEMIEFASERN	-	6	4	-	9	5
	804 SONST KLEIDUNG SEIDE CHEMIEFAS	-	4	2	-	5	2
	805 SONST KLEIDUNG WOLLE AND TIERH	-	-	-	1	13	6
	806 SONST KLEIDUNG AUS BAUMWOLLE	-	4	2	-	4	2
	808 HUETE	-	4	2	-	4	2
	809 SONSTIGE SPINNSTOFFWAREN	60	80	40	77	162	84
	810 PELZWAREN	1	12	6	1	15	7
	811 SCHUHE AUS LEDER	9	56	29	10	72	37
	812 ANDERE LEDERWAREN	1	27	15	1	31	17
	813 PAPIERWAREN	16	15	8	24	32	18
	814 BUECHER KARTEN NOTEN BILDER	1	7	4	295	163	89
	815 HOLZWAREN	8	16	9	24	31	17
	816 KAUTSCHUKWAREN	6	24	13	42	298	162
	817 STEINWAREN	1	9	4	3	12	6
	818 STEINZEUG PORZELLAN U AE WAREN	8	11	5	8	11	5
	819 GLASWAREN	404	450	239	632	555	293
	821 WERKZEUGE LANDWIRTSCH GERAETE	30	83	46	91	164	91
	822 SONSTIGE EISENWAREN	279	304	160	680	447	233
	823 WAREN A KUPFER U KUPFERLEGIER	2	4	2	10	31	16
	824 EDELMETALLW VERGOLD VERSILB W	-	448	233	-	448	233
	825 SONST WAREN A UNEDLEN METALLEN	12	127	66	25	306	161
	826 WERKZEUGMASCHINEN WALZWERKSANL	17	182	98	2568	10654	5760
	827 TEXTIL LEDERINDUSTRIEMASCHINEN	-	6	3	45	343	176
	830 KRAFTMASCHINEN	14	81	42	28	183	95
	831 PUMPEN DRUCKLUFTMASCHINEN	148	1004	535	510	2444	1285
	832 FOERDERMITTEL	107	333	176	884	1556	840
	833 PAPIER UND DRUCKMASCHINEN	287	1287	703	318	1502	814
	834 BUEROMASCHINEN	-	15	8	2	159	85
	835 NAHRUNGSMITTELINDUSTRIEMASCHIN	36	182	94	144	804	423
	836 SONSTIGE MASCHINEN	1317	5671	3146	6866	18251	9830
	841 ELEKTROTECHNISCHE ERZEUGNISSE	1350	12501	6562	1663	24210	12815
	842 UHREN	1	1209	645	1	1506	800
	843 FEINMECHAN U OPTISCHE ERZEUGN	38	852	468	229	3954	2112
	845 WAREN AUS KUNSTSTOFFEN	33	125	66	107	504	266
	847 PHOTOCHEMISCHE ERZEUGNISSE	7	45	25	21	74	40
	848 BLEISTIFTE U CHEM BUEROBEDARF	7	3	1	253	79	42
	849 PHARMAZEUTISCHE ERZEUGNISSE	25	61	32	986	1075	575
	850 KOSMETISCHE ERZEUGNISSE	305	419	241	305	423	243
	851 SONSTIGE CHEMISCHE ERZEUGNISSE	560	269	145	2360	1464	783
	852 MUSIKINSTRUMENTE	1	15	9	2	29	16
	857 KRAFTFAHRZEUGE	6115	25591	14092	8590	33886	18512
	858 FAHRRADER	6	42	22	6	42	22
	859 SONSTIGE FAHRZEUGE	-	-	-	2	4	2
	869 SONSTIGE ENDERZEUGNISSE	55	212	113	90	505	266
	ZUSAMMEN	11267	51796	28115	27904	106504	57289
	FERTIGWAREN 7+8	13458	53989	29291	34576	111240	59784
	GEWERBL. WIRTSCHAFT 5-8	17139	55105	29887	75399	123078	65842
9	AUSSERDEM						
	902 ERSATZLIEFERUNGEN	4	559	309	14	876	477
	INSGESAMT	17225	55860	30305	658520	138339	74129
	DARUNTER						
	EIGENVEREDELUNG	5959	24798	13674	6989	34150	18673
	LOHNVEREDELUNG	-	-	-	2	62	34
	PASSIVE VEREDELUNG	9	38	20	10	48	25

## SPEZIALHANDEL NACH LAENDERN

NR. DER SYSTEMATIK	WARENBENENNUNG	JULI/DEZEMBER 1989			JANUAR/DEZEMBER 1989		
		DT=100 KG	1000 DM	1000 \$	DT=100 KG	1000 DM	1000 \$
<b>S U E D K O R E A</b>							
<b>E I N F U H R</b>							
1	LEBENDE TIERE						
104	SONSTIGE LEBENDE TIERE	2	55	29	3	89	47
	ZUSAMMEN	2	55	29	3	89	47
2	NAHRUNGSMITTEL TIER URSPR						
201	MILCH	2	4	2	2	4	2
204	FLEISCH UND FLEISCHWAREN	29	22	13	59	46	24
206	FISCHE UND FISCHZUBEREITUNGEN	15824	5627	3039	38263	12724	6794
211	FISCHMEHL UND DGL	175	24	13	175	24	13
	ZUSAMMEN	16030	5677	3067	38499	12798	6831
3	NAHRUNGSMITTEL PFL URSPR						
307	REIS	-	-	-	58	11	6
308	MUELLEREIERZEUGNISSE	16	9	3	20	11	4
309	MALZ	25	11	5	25	11	5
310	NICHTOELHALTIGE SAEMEREIEN	-	-	-	1	9	5
311	HUELSENF RUECHTE ZUR ERNAEHRUNG	-	-	-	1	1	-
316	GEMUESE SONST KUECHENGEMAECHSE	62	109	56	282	287	150
317	OBST AUSSER SUEDFRUECHTEN	66	9	5	1023	175	94
319	GEMUESE OBSTKONSERV FRUCHTSAFT	5220	1273	679	9023	2135	1138
321	KAKADERZEUGNISSE	-	1	-	-	1	-
322	GEWUERZE	43	32	17	73	58	31
323	ZUCKER	9	3	1	9	3	1
324	DELFRUECHTE ZUR ERNAEHRUNG	47	13	7	70	18	9
331	SONST PFLANZL NAHRUNGSMITTEL	3113	2292	1217	5688	4343	2289
332	LEB PFLANZEN ZIERGAERT ERZEUGN	-	-	-	61	31	17
	ZUSAMMEN	8601	3752	1990	16334	7094	3749
4	GENUSSMITTEL						
402	KAFFEE	-	1	-	-	1	-
403	TEE	15	75	39	15	77	40
404	ROHTABAK	39323	27375	14673	79944	54177	28808
407	BRANNTWEIN	69	60	29	109	102	52
408	WEIN	632	174	95	961	256	138
	ZUSAMMEN	40039	27685	14836	81029	54613	29038
	ERNAEHRUNGSWIRTSCHAFT 1-4	64672	37169	19922	135865	74594	39667
5	ROHSTOFFE						
501	ABFALLSEIDE SEIDENGEHAEUSE	300	225	125	300	225	125
502	ZELLWOLLE SYNTHET FASERN U ABF	8360	2410	1278	21155	6145	3244
504	BAUMWOLLE REISSBAUMWOLLE ABF	192	32	18	766	121	64
505	FLACHS HANF JUTE UND DGL	11	3	1	11	3	1
507	FELLE ZU PELZWERK ROH	17	13	7	33	93	47
508	ANDERE FELLE UND HAEUTE	337	86	46	337	86	46
509	BETTFEDERN	228	105	57	469	193	102
514	ROHGUMMEN SCHELLACK BALSAME	-	-	-	10	9	5
526	NICKELERZE	626	1111	638	626	1111	638
528	SONSTIGE ERZE UND METALLASCHEN	3844	7375	3898	4006	7377	3899
532	SONSTIGE STEINE UND ERDEN	10718	660	352	15277	915	485
534	SONST ROHSTOFFE F CHEM ERZEUGN	2549	3670	1967	3300	6113	3283
536	PFLANZL FLECHT U POLSTERSTOFFE	39	27	14	66	67	35
537	EDELST SCHMUCKST PERLEN ROH	-	1	1	-	1	1
538	SONST ROHSTOFFE AUCH ABFAELLE	256	96	49	384	218	110
	ZUSAMMEN	27477	15814	8451	46740	22677	12085
6	HALBWAREN						
601	ROHSEIDE UND SEIDENGESPINSTE	-	1	-	18	224	122
602	REYON SYNTHET FAEDEN AUCH GEZW	1635	1591	851	3636	3458	1819
603	GESPINSTE A ZELLW SYNTH FASER	20132	11849	6367	35746	20661	11043
604	GESPINSTE WOLLE U AND TIERHAAR	118	234	126	196	413	221
605	GESPINSTE AUS BAUMWOLLE	88	76	41	89	78	42
607	BAU UND NUTZHOZL SCHNITTHOZL	-	-	-	50	4	2
608	HOLZMASSE ZELLSTOFF	9	2	1	9	2	1
609	KAUTSCHUK BEARBEITET	9	11	7	36	55	30
611	ZEMENT	250	1	1	250	1	1
612	SONST MINERALISCHE BAUSTOFFE	6	5	2	9	9	4
614	ALTEISEN SCHROTT	1037	178	95	1037	179	95
615	FERRDLEGIERUNGEN	5	7	4	5	7	4
616	EISENHALBZEUG	10	5	3	112	36	20
617	ALUMINIUM ROH AUCH LEGIERUNGEN	-	-	-	500	96	52
618	KUPFER ROH AUCH LEGIERUNGEN	4	2	1	4	2	1
621	ZINN ROH AUCH LEGIERUNGEN	202	381	204	202	381	204
622	ZINK ROH AUCH LEGIERUNGEN	-	-	-	2	1	-
623	SONST UNEDLE METALLE ROH	-	-	-	160	470	248
624	FETTSAEUREN PARAFFIN VASELIN	20	10	6	20	10	6
625	SONST TECHNISCHE FETTE U OELE	1	25	13	1	29	15
628	KRAFTSTOFFE SCHMIERDELE ERDGAS	28	22	13	40	31	17
635	SONSTIGE CHEMISCHE HALBWAREN	15780	1824	975	31481	3335	1775
637	GOLD FUER GEWERBLICHE ZWECKE	2	4819	2477	2	7249	3756
638	SONSTIGE HALBWAREN	-	883	469	-	1038	550
	ZUSAMMEN	39336	21926	11656	73605	37769	20028
7	VORERZEUGNISSE						
701	GEWEBE A SEIDE REYON SYNTH FAD	8508	34688	18582	15220	60075	31954
702	GEWEBE A ZELLWOLLE SYNTH FASER	6490	9093	4913	13426	16658	8912
703	GEWEBE A WOLLE U AND TIERHAAR	84	738	401	1311	1963	1040
704	GEWEBE AUS BAUMWOLLE	9757	14330	7683	19484	26459	14098
705	GEWEBE AUS FLACHS HANF JUTE	707	754	396	1850	1830	964
706	LEDER	14	106	56	53	424	227
707	FELLE ZU PELZWERK BEARBEITET	-	8	5	-	8	5

## SPEZIALHANDEL NACH LAENDERN

NR. DER SYSTEMATIK	WARENBEKENNUNG	JULI/DEZEMBER 1989			JANUAR/DEZEMBER 1989		
		DT=100 KG	1000 DM	1000 \$	DT=100 KG	1000 DM	1000 \$
NOCH	S U E D K O R E A						
	EINFUHR						
708	PAPIER UND PAPPE	11	14	9	128	59	34
709	FURNIERE SPERRHOLZ U DGL	780	603	319	1995	1534	811
710	STEINZEUG TON PORZELLANERZEUGN	4082	3785	2018	8008	6433	3413
711	GLAS	261	119	64	421	190	100
712	KUNSTSTOFFE	21117	9011	4816	47885	19675	10459
713	TEERFARBSTOFFE	669	1243	668	1804	3230	1711
714	SONST FARBSTOFFE FARBEN LACKE	2	4	3	6	15	8
715	Dextrine GELATINE UND LEIME	-	4	2	246	297	151
716	SPRENGSTOFFE SCHIESSBED ZUENDW	224	211	112	273	259	136
717	SONST CHEMISCHE VORERZEUGNISSE	16332	9539	5056	32167	19347	10242
718	GUSSROEHREN	8	12	6	606	217	116
719	STAHLROEHREN	5869	2401	1290	11229	4655	2488
720	STAB UND FORMEISEN	32485	15362	8163	56818	23680	12514
721	BLECH AUS EISEN	1704	877	462	5165	1179	621
722	DRAHT AUS EISEN	2167	2077	1110	4335	3916	2082
724	SCHMIEDEB GUSS SCHMIEDESTUECKE	11	30	16	29	80	41
725	STANGEN BLECHE USW KUPFER	892	727	399	892	728	400
726	STANGEN BLECHE USW ALUMINIUM	1	1	1	5	25	14
727	STANGEN BLECHE USW AND UNEDL M	24	277	150	28	339	183
728	STANGEN BLECHE USW EDELMETALLE	-	252	135	-	468	251
730	EDELST SCHMUCKST PERLEN BEARB	2	543	289	7	1455	769
731	SONSTIGE VORERZEUGNISSE	1370	930	493	2934	2063	1092
	ZUSAMMEN	113571	107739	57617	226325	197261	104836
8	ENDERZEUGNISSE						
801	STRICKWAREN SEIDE CHEMIEFASERN	18196	65561	34866	26353	92344	49017
802	STRICKWAREN WOLLE U AND TIERH	1815	9742	5146	2243	11627	6136
803	STRICKWAREN AUS BAUMWOLLE	9379	31288	16741	25959	91620	48768
804	SONST KLEIDUNG SEIDE CHEMIEFAS	34902	184132	97762	68263	350376	186252
805	SONST KLEIDUNG WOLLE AND TIERH	953	10185	5362	1053	11346	5975
806	SONST KLEIDUNG AUS BAUMWOLLE	23549	111703	59641	44453	213547	114075
807	SONST KLEIDUNG FLACHS HANF USW	2378	14284	7651	3998	24604	13162
808	HUETE	387	1650	869	561	2412	1270
809	SONSTIGE SPINNSTOFFWAREN	11426	31434	16695	29571	76752	40834
810	PELZWAREN	293	3967	2125	6311	3352	3352
811	SCHUHE AUS LEDER	22806	81954	43588	43434	158740	84344
812	ANDERE LEDERWAREN	46506	259047	137502	108374	546525	290027
813	PAPIERWAREN	19046	10040	5343	38801	19436	10326
814	BUECHER KARTEN NOTEN BILDER	1183	1584	864	2259	3248	1745
815	HOLZWAREN	9456	8689	4673	17059	17568	9362
816	KAUTSCHUKWAREN	66549	41907	22481	131774	81615	43504
817	STEINWAREN	688	215	114	1262	377	201
818	STEINZEUG PORZELLAN U AE WAREN	14930	7279	3904	33659	14736	7850
819	GLASWAREN	1256	4292	2281	3119	11356	6007
820	MESSERSCHMIEDEWAREN	6410	12351	6584	13388	24547	13039
821	WERKZEUGE LANDWIRTSCH GERAETE	3138	2982	1588	6604	6175	3286
822	SONSTIGE EISENWAREN	61053	73330	39090	129655	148378	78739
823	WAREN A KUPFER U KUPFERLEGIER	656	1532	820	1192	3038	1621
824	EDELMETALLN VERGOLD VERSILB W	1211	8084	4334	2576	17608	9360
825	SONST WAREN A UNEDLEN METALLEN	5257	19548	10422	10740	38425	20410
826	WERKZEUGMASCHINEN WALZWERKSANL	3305	4838	2593	6250	9912	5305
827	TEXTIL LEDERINDUSTRIEMASCHINEN	359	2818	1510	645	5090	2717
830	KRAFTMASCHINEN	2346	2280	1204	2357	2334	1231
831	PUMPEN DRUCKLUFTMASCHINEN	1892	4636	2494	3525	9109	4848
832	FOERDERMITTEL	131	217	116	189	324	173
833	PAPIER UND DRUCKMASCHINEN	1	6	3	4	26	14
834	BUERDASCHINEN	13192	116793	62925	23079	215930	115411
835	NAHRUNGSMITTELINDUSTRIEMASCHIN	502	765	413	734	1160	623
836	SONSTIGE MASCHINEN	8591	9781	5225	16055	21310	11316
841	ELEKTROTECHNISCHE ERZEUGNISSE	205118	645057	346918	427047	1268331	676868
842	UHREN	1291	6024	3229	2520	9777	5213
843	FEINMECHAN U OPTISCHE ERZEUGN	3418	33869	18366	6017	64123	34296
844	WACHSWAREN UND SEIFEN	313	348	185	628	701	370
845	WAREN AUS KUNSTSTOFFEN	34703	45379	24329	70974	85866	45718
846	SPIELFILME BEL FILME PLATTEN	1	35	17	1	61	30
847	PHOTOCHEMISCHE ERZEUGNISSE	52	721	389	91	1291	693
848	BLEISTIFTE U CHEM BUEROBEDARF	389	750	396	813	1423	745
849	PHARMAZEUTISCHE ERZEUGNISSE	4111	7447	3967	7707	13862	7360
850	KOSMETISCHE ERZEUGNISSE	200	354	190	310	669	357
851	SONSTIGE CHEMISCHE ERZEUGNISSE	83	92	49	402	480	254
852	MUSIKINSTRUMENTE	4936	7704	4135	11211	16280	8683
853	KINDERSPIELZEUG CHRISTBAUMSCHM	25768	58974	31633	44462	104550	55807
855	WASSERFAHRZEUGE	6	9	4	11	18	9
856	LUFTFAHRZEUGE	261	2520	1334	319	3641	1921
857	KRAFTFAHRZEUGE	5628	8338	4624	7816	12274	6689
858	FAHRRADER	38	54	30	50	77	42
859	SONSTIGE FAHRZEUGE	2245	404	212	4470	1012	535
869	SONSTIGE ENDERZEUGNISSE	7248	27873	14934	15834	58226	30934
	ZUSAMMEN	689551	1984866	1061870	1400250	3880568	2066824
	FERTIGWAREN 7+8	803122	2092505	1119487	1626575	4077829	2171660
	GEMERBL. WIRTSCHAFT 5-8	869935	2130345	1139594	1746920	4138275	2203773
9	AUSSERDEM						
901	RUECKWAREN	2856	12731	6839	6561	22111	11837
902	ERSATZLIEFERUNGEN	2	29	15	23	171	92
	INSGESAMT	937465	2180274	1166370	1889389	4235151	2255369
	DARUNTER						
	EIGENVEREDELUNG	22456	33130	17721	40984	57342	30415
	LOHNVEREDELUNG	1249	6863	3625	2012	11971	6337
	PASSIVE VEREDELUNG	3980	48665	25960	7473	90192	48196

SPEZIALHANDEL NACH LAENDERN

NR. DER SYSTEMATIK	WARENBENENNUNG	JULI/DEZEMBER 1989			JANUAR/DEZEMBER 1989		
		DT=100 KG	1000 DM	1000 \$	DT=100 KG	1000 DM	1000 \$
NOCH S U E D K O R E A							
A U S F U H R							
1	LEBENDE TIERE						
101	PFERDE	10	228	117	10	228	117
		ST	2		2		
104	SONSTIGE LEBENDE TIERE	7	36	18	49	517	269
	ZUSAMMEN	17	264	135	59	745	386
2	NAHRUNGSMITTEL TIER URSPR						
201	MILCH	6	5	3	6	5	3
202	BUTTER	-	-	-	301	120	62
203	KAESE	21	25	14	33	45	24
204	FLEISCH UND FLEISCHWAREN	200	21	12	201	22	12
206	FISCHE UND FISCHZUBEREITUNGEN	3	33	18	5	62	34
209	EIER EIWEISS EIGELB	5582	801	429	9637	1479	774
210	HONIG	133	41	22	133	41	22
	ZUSAMMEN	5945	926	498	10316	1768	931
3	NAHRUNGSMITTEL PFL URSPR						
308	MUELLEREIERZEUGNISSE	-	-	-	2	1	-
309	MALZ	-	-	-	40000	2471	1286
310	NICHTOELHALTIGE SAEMEREN	805	157	84	808	181	98
316	GEMUESE SONST KUECHENGEMAECHSE	-	-	-	1	1	-
317	OBST AUSSER SUEDFRUECHTEN	1	1	-	4	3	1
318	SUEDFRUECHTE	-	-	-	4	12	6
319	GEMUESE OBSTKONSERV FRUCHTSAFT	37	25	11	50	69	34
321	KAKAOERZEUGNISSE	2798	1003	540	4785	1545	830
322	GEWUERZE	13	58	31	26	148	78
323	ZUCKER	3427	374	199	4515	502	266
324	OELFRUECHTE ZUR ERNAEHRUNG	71	28	15	237	84	44
325	PFLANZL OELE U FETTE Z ERNAEHR	4	6	3	19	21	12
326	MARGARINE U AEHNL SPEISEFETTE	271	213	117	486	414	223
329	SONST ABFALLERZEUGN VIEHFUETT	532	462	252	1838	858	457
331	SONST PFLANZL NAHRUNGSMITTEL	8496	4415	2335	16574	8664	4576
332	LEB PFLANZEN ZIERGAERT ERZEUGN	13	57	29	27	73	38
	ZUSAMMEN	16468	6799	3616	69376	15047	7949
4	GENUSSMITTEL						
401	HOPFEN	565	1072	578	901	1696	905
402	KAFFEE	1684	1209	648	3396	2303	1223
405	TABAKERZEUGNISSE	811	2396	1294	867	2487	1340
406	BIER	158	33	18	158	33	18
407	BRANNTWEIN	99	111	59	194	255	135
408	WEIN	1900	909	491	2746	1319	707
	ZUSAMMEN	5217	5730	3088	8262	8093	4328
	ERNAEHRUNGSWIRTSCHAFT 1-4	27647	13719	7337	88013	25653	13594
5	ROHSTOFFE						
502	ZELLWOLLE SYNTHET FASERN U ABF	1152	608	332	1372	755	410
503	WOLLE AND TIERHAARE REISSWOLLE	1683	3571	1935	7771	16966	9141
504	BAUMWOLLE REISSBAUMWOLLE ABF	250	63	32	282	70	36
505	FLACHS HANF JUTE UND DGL	29	10	5	39	13	7
506	ABF V GESPINSTWAREN LUMPEN	166	49	26	249	76	39
507	FELLE ZU PELZWERK ROH	2334	825	438	4953	1900	998
508	ANDERE FELLE UND HAEUTE	1	3	1	1	6	2
509	BETTFEDERN	644	2914	1536	1406	5878	3068
511	BAU UND NUTZHOZL RUNDHOZL	177	18	10	432	34	18
512	PFLANZL STOFFE Z FAERB DD GERB	1	1	1	1	1	1
514	ROHGUMMEN SCHELLACK BALSAME	100	96	52	130	174	93
528	SONSTIGE ERZE UND METALLASCHEN	-	-	-	648	107	58
530	SPEISE UND INDUSTRIESALZ	1104	81	42	3304	228	120
532	SONSTIGE STEINE UND ERDEN	23929	3077	1633	52162	7133	3759
534	SONST ROHSTOFFE F CHEM ERZEUGN	6491	841	450	8678	1519	809
537	EDELST SCHMUCKST PERLEN ROH	83	409	217	112	688	367
538	SONST ROHSTOFFE AUCH ABFAELLE	1339	6046	3221	1904	8370	4460
	ZUSAMMEN	39483	18612	9931	83444	43918	23386
6	HALBWAREN						
601	ROHSEIDE UND SEIDENGESPINSTE	3	21	12	3	21	12
602	REYON SYNTHET FAEDEN AUCH GEZW	1765	2643	1439	2748	4814	2593
603	GESPINSTE A ZELLW SYNTH FASER	40	122	64	49	145	77
604	GESPINSTE WOLLE U AND TIERHAAR	11	70	36	16	94	49
605	GESPINSTE AUS BAUMWOLLE	6	20	10	34	95	51
606	GESPINSTE A FLACHS HANF JUTE	352	953	504	801	1979	1055
607	BAU UND NUTZHOZL SCHNITTHOZL	1593	388	199	3145	573	297
608	HOLZMASSE ZELLSTOFF	250	81	43	600	198	105
609	KAUTSCHUK BEARBEITET	622	931	491	1282	2066	1096
610	GLASMASSE ROHGLAS	157	441	237	553	848	449
611	ZEMENT	2570	138	73	2878	166	88
612	SONST MINERALISCHE BAUSTOFFE	205081	26441	14115	396255	50191	26556
614	ALTEISEN SCHROTT	1545	139	73	4772	349	180
615	FERROLEGIERUNGEN	610	351	183	970	801	426
616	EISENHALBZEUG	9658	4121	2201	222663	88252	47443
617	ALUMINIUM ROH AUCH LEGIERUNGEN	2787	1180	623	5581	2529	1334
618	KUPFER ROH AUCH LEGIERUNGEN	653	913	490	1280	1775	946
619	NICKEL ROH AUCH LEGIERUNGEN	2	22	12	3	25	14
620	BLEI ROH AUCH LEGIERUNGEN	-	-	-	1	1	-
621	ZINN ROH AUCH LEGIERUNGEN	-	-	-	-	1	-
622	ZINK ROH AUCH LEGIERUNGEN	245	333	180	275	373	200
623	SONST UNEDLE METALLE ROH	178	484	264	310	901	483
624	FETTSAEUREN PARAFFIN VASELIN	6014	2105	1128	13006	4434	2352



SPEZIALHANDEL NACH LAENDERN

NR. DER SYSTEMATIK	WARENBEKENNUNG	JULI/DEZEMBER 1989			JANUAR/DEZEMBER 1989		
		DT=100 KG	1000 DM	1000 \$	DT=100 KG	1000 DM	1000 \$
NOCH	S U E D K O R E A						
	AUSFUHR						
	625 SONST TECHNISCHE FETTE U OELE	133	46	25	333	112	57
	627 RUECKST D ERDEL U TEERDESTILL	8081	496	265	10933	649	346
	628 KRAFTSTOFFE SCHMIEROLE ERDGA	8162	2518	1352	15930	5251	2789
	629 TEER U TEERDESTILL ERZEUGNISSE	343	84	48	817	243	131
	630 AUFBEREITETE KALIDUENGEMITTEL	2	2	1	7	3	2
	633 STICKSTOFF A N G DUENGEMITTEL	401	110	57	903	187	97
	635 SONSTIGE CHEMISCHE HALBWAREN	77373	12735	6803	168652	29652	15673
	637 GOLD FUER GEWERBLICHE ZWECKE	4	7040	3725	8	17056	9001
	638 SONSTIGE HALBWAREN	455	2943	1563	596	5661	3009
	ZUSAMMEN	329096	67871	36216	856405	219445	116922
7	VORERZEUGNISSE						
	701 GEWEBE A SEIDE REYON SYNTH FAD	617	3886	2073	1240	7084	3761
	702 GEWEBE A ZELLNOLLE SYNTH FASER	2511	14290	7622	3933	21820	11605
	703 GEWEBE A WOLLE U AND TIERHAAR	813	6133	3292	1747	11332	6033
	704 GEWEBE AUS BAUMWOLLE	678	3246	1738	1651	8539	4512
	705 GEWEBE AUS FLACHS HANF JUTE	319	2981	1596	468	4118	2198
	706 LEDER	3996	3278	1752	9260	7763	4101
	707 FELLE ZU PELZWERK BEARBEITET	37	359	190	68	705	374
	708 PAPIER UND PAPPE	7891	3594	1898	17035	8642	4550
	709 FURNIERE SPERRHOLZ U DGL	3178	1518	824	5317	2466	1329
	710 STEINZEUG TON PORZELLANERZEUGN	4589	1850	982	9312	3622	1918
	711 GLAS	25391	3371	1792	39161	6162	3260
	712 KUNSTSTOFFE	148215	72172	38564	313078	149761	79572
	713 TEERFARBSTOFFE	3245	12697	6794	6087	24678	13123
	714 SONST FARBSTOFFE FARBEN LACKE	11510	11531	6152	20779	22453	11936
	715 DEXTRINE GELATINE UND LEIME	4808	3040	1631	11649	6205	3308
	716 SPRENGSTOFFE SCHIESSBED ZUENDW	72	168	88	178	423	222
	717 SONST CHEMISCHE VORERZEUGNISSE	502540	216018	115101	1011886	488428	258826
	718 GUSSROEHREN	1	9	5	7	32	17
	719 STAHLROEHREN	21983	5458	2891	46429	11646	6167
	720 STAB UND FORMEISEN	24111	5449	2863	45180	11133	5860
	721 BLECH AUS EISEN	25249	4080	2164	161439	24471	12980
	722 DRAHT AUS EISEN	1506	1689	907	5258	5402	2870
	723 EISENBAHNOBERBAUMATERIAL	1012	1099	582	1723	1764	921
	724 SCHMIEDEB GUSS SCHMIEDESTUECKE	632	612	317	736	1038	545
	725 STANGEN BLECHE USW KUPFER	1739	2387	1276	3811	5117	2720
	726 STANGEN BLECHE USW ALUMINIUM	32914	24049	12908	70547	49025	26038
	727 STANGEN BLECHE USW AND UNEDL M	201	4118	2212	476	9555	5084
	728 STANGEN BLECHE USW EDELMETALLE	21	6169	3301	30	10455	5568
	730 EDELST SCHMUCKST PERLEN BEARB	-	503	271	-	796	428
	731 SONSTIGE VORERZEUGNISSE	891	634	343	1918	1321	700
	ZUSAMMEN	830670	416388	222119	1790403	905956	480536
8	ENDERZEUGNISSE						
	801 STRICKWAREN SEIDE CHEMIEFASERN	32	777	413	47	1155	613
	802 STRICKWAREN WOLLE U AND TIERH	8	365	186	8	379	194
	803 STRICKWAREN AUS BAUMWOLLE	3	125	67	15	376	201
	804 SONST KLEIDUNG SEIDE CHEMIEFAS	321	1535	820	451	2169	1156
	805 SONST KLEIDUNG WOLLE AND TIERH	56	1433	769	71	1800	959
	806 SONST KLEIDUNG AUS BAUMWOLLE	16	337	179	32	910	482
	807 SONST KLEIDUNG FLACHS HANF USW	3	106	56	7	325	174
	808 HUETE	-	11	6	-	18	9
	809 SONSTIGE SPINNSTOFFWAREN	3856	7323	3900	9779	18136	9604
	810 PELZWAREN	117	723	382	123	776	409
	811 SCHUHE AUS LEDER	60	183	97	61	215	114
	812 ANDERE LEDERWAREN	98	2392	1289	130	3641	1951
	813 PAPIERWAREN	10242	6189	3307	22564	12904	6836
	814 BUECHER KARTEN NOTEN BILDER	1000	2716	1463	2320	8064	4267
	815 HOLZWAREN	5382	3289	1779	7795	4561	2441
	816 KAUTSCHUKWAREN	2042	4658	2488	3325	11100	5895
	817 STEINWAREN	6081	4307	2301	11146	9352	4945
	818 STEINZEUG PORZELLAN U AE WAREN	998	2070	1110	2284	4721	2515
	819 GLASWAREN	3745	6352	3386	6502	11310	6008
	820 MESSERSCHMIEDEWAREN	175	1212	643	245	1950	1027
	821 WERKZEUGE LANDWIRTSCH GERAETE	3079	8921	4771	5806	16596	8824
	822 SONSTIGE EISENWAREN	23942	46789	25267	53914	79213	42293
	823 WAREN A KUPFER U KUPFERLEGIER	553	1631	867	1044	3472	1841
	824 EDELMETALLV VERGOLD VERSILB W	29	3157	1711	76	6603	3535
	825 SONST WAREN A UNEDLEN METALLEN	4645	9702	5208	9893	19921	10593
	826 WERKZEUGMASCHINEN WALZWERKSANL	54115	169986	90940	83055	286570	153362
	827 TEXTIL LEDERINDUSTRIEMASCHINEN	24679	96465	51693	53020	191407	101707
	828 LANDMASCHINEN U ACKERSCHLEPPER	634	4197	2209	1512	7578	3995
	830 KRAFTMASCHINEN	5439	44000	23970	8837	57154	30845
	831 PUMPEN DRUCKLUFTMASCHINEN	23362	96806	51504	38306	155207	82332
	832 FOERDERMITTEL	14444	46999	25149	21370	69356	37039
	833 PAPIER UND DRUCKMASCHINEN	7953	33678	17988	20137	87158	46316
	834 BUEROMASCHINEN	868	14318	7659	1770	33617	17951
	835 NAHRUNGSMITTELINDUSTRIEMASCHIN	10846	53743	28851	17507	91279	48709
	836 SONSTIGE MASCHINEN	110961	363945	194900	205056	661739	352459
	841 ELEKTROTECHNISCHE ERZEUGNISSE	24870	176103	94806	46064	324393	173226
	842 UHREN	182	3579	1956	279	6156	3324
	843 FEINMECHAN U OPTISCHE ERZEUGN	2845	47866	25641	5766	92118	49019
	844 WACHSWAREN UND SEIFEN	944	976	517	1267	1422	751
	845 WAREN AUS KUNSTSTOFFEN	6672	11504	6125	12647	23454	12429
	846 SPIELFILME BEL FILME PLATTEN	3	87	47	5	173	94
	847 PHOTOCHEMISCHE ERZEUGNISSE	2258	3614	1935	5132	7898	4194
	848 BLEISTIFTE U CHEM BUEROBEDARF	7364	3010	1584	14142	5900	3101
	849 PHARMAZEUTISCHE ERZEUGNISSE	9926	33622	18029	20340	69358	36958
	850 KOSMETISCHE ERZEUGNISSE	1162	1886	1021	1695	3064	1636
	851 SONSTIGE CHEMISCHE ERZEUGNISSE	143342	58504	31337	307645	125178	66620
	852 MUSIKINSTRUMENTE	331	3125	1678	718	7697	4088
	853 KINDERSPIELZEUG CHRISTBAUMSCHM	1919	3916	2066	3509	7536	3984

SPEZIALHANDEL NACH LAENDERN

NR. DER SYSTEMATIK	WARENBENENNUNG	JULI/DEZEMBER 1989			JANUAR/DEZEMBER 1989		
		DT=100 KG	1000 DM	1000 \$	DT=100 KG	1000 DM	1000 \$
NOCH	S U E D K O R E A						
	AUSFUHR						
	855 WASSERFAHRZEUGE	22502	5905	3070	22588	6089	3168
	856 LUFTFAHRZEUGE	87	4303	2303	112	7113	3797
	857 KRAFTFAHRZEUGE	52175	176026	94405	95841	307604	163786
	859 SONSTIGE FAHRZEUGE	1963	8601	4657	2821	11064	5934
	869 SONSTIGE ENDERZEUGNISSE	5990	35159	18694	11969	71309	37804
	ZUSAMMEN	604319	1618226	867199	1140848	2938259	1565544
	FERTIGWAREN 7+8	1434989	2034614	1089318	2931251	3844215	2046080
	GEREBL. WIRTSCHAFT 5-8	1803568	2121097	1135465	3870100	4107578	2186388
9	AUSSERDEM						
	901 RUECKWAREN	291	636	343	903	5031	2615
	902 ERSATZLIEFERUNGEN	482	31107	17045	2088	35204	19248
	INSGESAMT	1831988	2166559	1160190	3961104	4173466	2221845
	DARUNTER						
	EIGENVEREDELUNG	172342	144952	78040	517889	307375	164337
	LOHNVEREDELUNG	753	6007	3218	7475	14827	7892
	PASSIVE VEREDELUNG	2372	23751	12605	5999	42532	22470
	J A P A N						
	E I N F U H R						
1	LEBENDE TIERE						
	101 PFERDE	-	-	-	26	59	90
	104 SONSTIGE LEBENDE TIERE	5	141	76	5	169	90
	ZUSAMMEN	5	141	76	31	228	120
2	NAHRUNGSMITTEL TIER URSPR						
	201 MILCH	3	4	2	6	8	3
	204 FLEISCH UND FLEISCHWAREN	91	108	56	161	216	114
	205 DAERME	56	120	64	56	120	64
	206 FISCHE UND FISCHZUBEREITUNGEN	6983	6346	3437	17156	13956	7428
	209 EIER EIWEISS EIGELB	2	6	2	3	11	4
	210 HONIG	7256	4346	2346	12901	7747	4156
	211 FISCHMEHL UND DGL	175	25	13	175	25	13
	ZUSAMMEN	14566	10955	5920	30458	22083	11782
3	NAHRUNGSMITTEL PFL URSPR						
	306 HIRSE UND SONSTIGES GETREIDE	19	2	1	124	13	7
	307 REIS	41	10	7	204	36	21
	308 MUELLEREIERZEUGNISSE	260	86	48	357	118	63
	309 MALZ	3	1	1	3	1	1
	310 NICHTDELHALTIGE SAEMEREIEN	77	3787	2028	146	5295	2829
	311 HUELSENFRUECHTE ZUR ERNAEHRUNG	29	13	7	62	47	22
	315 ANDERE HACKFRUECHTE	6	29	17	8	40	23
	316 GEMUESE SONST KUECHENGEWAECHSE	140	304	166	308	677	357
	317 OBST AUSSER SUEDFRUECHTEN	1441	331	181	2427	641	347
	318 SUEDFRUECHTE	130	56	29	279	108	55
	319 GEMUESE OBSTKONSERV FRUCHTSAFT	1710	841	451	3733	1866	998
	321 KAKAOERZEUGNISSE	18	9	3	21	12	5
	322 GEWUERZE	29	67	35	89	167	85
	323 ZUCKER	68	90	48	134	204	109
	324 DELFRUECHTE ZUR ERNAEHRUNG	35	37	19	72	64	33
	325 PFLANZL OELE U FETTE Z ERNAEHR	71	63	30	153	140	70
	329 SONST ABFALLERZEUGN VIEHFUETT	-	-	-	52	9	5
	331 SONST PFLANZL NAHRUNGSMITTEL	5796	5720	3070	12016	12117	6443
	332 LEB PFLANZEN ZIERGAERT ERZEUGN	110	204	113	523	1054	557
	ZUSAMMEN	9983	11650	6254	20711	22609	12030
4	GENUSSMITTEL						
	401 HOPFEN	105	46	25	910	1033	558
	402 KAFFEE	915	2228	1157	917	2232	1159
	403 TEE	59	143	73	134	323	167
	404 ROHTABAK	4679	1399	750	9793	3007	1596
	405 TABAKERZEUGNISSE	10	27	16	12	37	22
	406 BIER	711	209	112	1201	332	177
	407 BRANNTWEIN	107	98	52	297	212	116
	408 WEIN	5307	3192	1716	10975	6593	3510
	ZUSAMMEN	11893	7342	3901	24239	13769	7305
	ERNAEHRUNGSWIRTSCHAFT 1-4	36447	30088	16151	75439	58689	31237
5	ROHSTOFFE						
	501 ABFALLSEIDE SEIDENGEHAEUSE	628	2984	1607	1180	6835	3644
	502 ZELLWOLLE SYNTHET FASERN U ABF	32787	25418	13653	68017	54196	28836
	503 WOLLE AND TIERHAARE REISSWOLLE	220	445	244	752	1067	579
	504 BAUMWOLLE REISSBAUMWOLLE ABF	8808	1527	810	19605	3406	1802
	506 ABF V GESPINSTWAREN LUMPEN	380	122	64	1010	303	159
	507 FELLE ZU PELZWERK ROH	1	21	11	1	21	11
	508 ANDERE FELLE UND HAEUTE	-	1	-	-	2	1
	509 BETTFEDERN	33	33	17	33	34	18
	511 BAU UND NUTZHOELZ RUNDHOELZ	10701	3867	2012	30795	13161	6867
	513 KAUTSCHUK GUTTAPERCHA BALATA	354	135	73	582	207	112
	514 ROHGUMMEN SCHELLACK BALSAME	21	19	10	21	25	13
	521 MANGANERZE	248	56	31	248	56	31
	526 NICKELERZE	-	-	-	2	2	1
	528 SONSTIGE ERZE UND METALLASCHEN	2880	6718	3508	3638	7538	3935
	530 SPEISE UND INDUSTRIESALZ	68	17	10	118	38	18
	532 SONSTIGE STEINE UND ERDEN	11384	2600	1392	21178	4921	2612
	534 SONST ROHSTOFFE F CHEM ERZEUGN	606	1142	602	1090	2025	1074
	536 PFLANZL FLECHT U POLSTERSTOFFE	-	21	11	-	23	12

## SPEZIALHANDEL NACH LAENDERN

NR. DER SYSTEMATIK	WARENBENENNUNG	JULI/DEZEMBER 1989			JANUAR/DEZEMBER 1989		
		DT=100 KG	1000 DM	1000 \$	DT=100 KG	1000 DM	1000 \$
NOCH	J A P A N						
	EINFUHR						
	537 EDELST SCHMUCKST PERLEN ROH	22	4853	2601	53	9467	5034
	538 SONST ROHSTOFFE AUCH ABFAELLE	256	727	382	430	1127	594
	ZUSAMMEN	69397	50706	27038	148753	104454	55353
6	HALBWAREN						
	601 ROHSEIDE UND SEIDENGESPINSTE	61	575	302	144	1425	763
	602 REYON SYNTHET FAEDEN AUCH GEZW	13587	16012	8562	29608	33930	18078
	603 GESPINSTE A ZELLW SYNTH FASER	307	404	210	916	1237	653
	604 GESPINSTE WOLLE U AND TIERHAAR	291	1019	563	295	1046	578
	605 GESPINSTE AUS BAUMWOLLE	16	69	36	31	139	72
	606 GESPINSTE A FLACHS HANF JUTE	-	-	-	2	1	-
	607 BAU UND NUTZ HOLZ SCHNITTHOLZ	546	140	74	2168	949	506
	608 HOLZMASSE ZELLSTOFF	1261	998	523	7770	2356	1237
	609 KAUTSCHUK BEARBEITET	2908	11458	6111	5509	23194	12326
	610 GLASMASSE ROHGLAS	504	2510	1319	829	3874	2026
	611 ZEMENT	344	50	24	550	79	40
	612 SONST MINERALISCHE BAUSTOFFE	2174	9054	4846	4765	18227	9669
	613 ROHEISEN	120	59	31	240	122	66
	614 ALTEISEN SCHROTT	-	1	-	700	105	55
	615 FERROLEGIERUNGEN	11826	2500	1337	13181	3404	1812
	616 EISENHALBZEUG	7323	1072	569	14485	2210	1180
	617 ALUMINIUM ROH AUCH LEGIERUNGEN	31	56	31	100	116	63
	618 KUPFER ROH AUCH LEGIERUNGEN	667	324	176	1370	610	329
	619 NICKEL ROH AUCH LEGIERUNGEN	12	51	26	18	105	56
	620 BLEI ROH AUCH LEGIERUNGEN	21	7	4	21	7	4
	621 ZINN ROH AUCH LEGIERUNGEN	200	329	175	400	604	324
	622 ZINK ROH AUCH LEGIERUNGEN	1	6	3	1	6	3
	623 SONST UNEDLE METALLE ROH	9643	16033	8647	20205	31824	17011
	624 FETTSAEUREN PARAFFIN VASELIN	1797	619	333	3271	1122	604
	625 SONST TECHNISCHE FETTE U OELE	115157	4746	2571	258546	13612	7398
	627 RUECKST D ERDOEL U TEERDESTILL	81386	5934	3115	110050	8577	4533
	628 KRAFTSTOFFE SCHMIEROLE ERDGAS	178541	7662	4270	179549	10068	5543
	629 TEER U TEERDESTILL ERZEUGNISSE	2093	372	199	5614	907	483
	632 SONSTIGE PHOSPHORDUENGEMITTEL	-	1	-	-	1	-
	633 STICKSTOFF A N G DUENGEMITTEL	339	83	44	5067	1042	546
	635 SONSTIGE CHEMISCHE HALBWAREN	54573	15842	8472	115734	31143	16601
	637 GOLD FUER GEWERBLICHE ZWECKE	-	4	2	-	12	6
	638 SONSTIGE HALBWAREN	170	1526	826	331	3562	1880
	ZUSAMMEN	485899	99526	53401	781470	195616	104385
7	VORERZEUGNISSE						
	701 GEWEBE A SEIDE REYON SYNTH FAD	18114	88458	47597	32628	160633	85603
	702 GEWEBE A ZELLWOLLE SYNTH FASER	3005	14238	7648	5405	26482	14070
	703 GEWEBE A WOLLE U AND TIERHAAR	72	245	133	247	507	267
	704 GEWEBE AUS BAUMWOLLE	2548	6233	3326	4839	11567	6163
	705 GEWEBE AUS FLACHS HANF JUTE	1024	8947	4830	1954	18593	9899
	706 LEDER	1969	9089	4902	4167	19018	10161
	707 FELLE ZU PELZWERK BEARBEITET	-	-	-	-	7	4
	708 PAPIER UND PAPPE	32032	30578	16313	70223	64695	34310
	709 FURNIERE SPERRHOLZ U DGL	595	611	326	1303	1100	584
	710 STEINZEUG TON PORZELLANERZEUGN	8332	13113	7009	18603	27541	14623
	711 GLAS	10003	11235	6020	20308	21376	11414
	712 KUNSTSTOFFE	274301	223564	119650	583980	461334	245368
	713 TEERFARBSTOFFE	16632	27105	14538	32748	52449	27912
	714 SONST FARBSTOFFE FARBEN LACKE	5049	15722	8445	9080	29667	15817
	715 DEXTRINE GELATINE UND LEIME	539	2519	1351	1120	5829	3107
	716 SPRENGSTOFFE SCHIESSBED ZUENDW	2345	3610	1926	4193	6854	3644
	717 SONST CHEMISCHE VORERZEUGNISSE	186758	192794	103097	353467	386920	205765
	718 GUSSROEHREN	1	12	7	1	22	13
	719 STAHLROEHREN	13024	14901	8018	24193	28422	15195
	720 STAB UND FORMEISEN	52802	29229	15588	118057	61132	32417
	721 BLECH AUS EISEN	124125	26211	14039	278683	56336	29913
	722 DRAHT AUS EISEN	92326	22008	11696	193475	43479	23021
	723 EISENBAHNOBERBAUMATERIAL	7	1	1	7	1	1
	724 SCHMIEDB GUSS SCHMIEDESTUECKE	830	2328	1250	1576	5002	2646
	725 STANGEN BLECHE USW KUPFER	2145	2333	1242	4162	4944	2617
	726 STANGEN BLECHE USW ALUMINIUM	13155	7882	4306	27779	16394	8828
	727 STANGEN BLECHE USW AND UNEDL M	2354	39145	20889	4356	73983	39264
	728 STANGEN BLECHE USW EDELMETALLE	2	322	491	4	1811	964
	730 EDELST SCHMUCKST PERLEN BEARB	25	36066	19260	57	67428	35822
	731 SONSTIGE VORERZEUGNISSE	610	691	373	1144	1669	890
	ZUSAMMEN	864724	829790	444281	1797759	1655195	880302
8	ENDERZEUGNISSE						
	801 STRICKWAREN SEIDE CHEMIEFASERN	896	3261	1729	1110	4878	2583
	802 STRICKWAREN WOLLE U AND TIERH	69	534	278	77	683	357
	803 STRICKWAREN AUS BAUMWOLLE	229	904	474	433	2094	1105
	804 SONST KLEIDUNG SEIDE CHEMIEFAS	1328	10425	5619	1887	19067	10173
	805 SONST KLEIDUNG WOLLE AND TIERH	142	2505	1323	331	4715	2498
	806 SONST KLEIDUNG AUS BAUMWOLLE	10165	37437	20081	19909	75940	40363
	807 SONST KLEIDUNG FLACHS HANF USW	72	462	247	91	952	508
	808 HUETE	911	6533	3473	1437	11915	6339
	809 SONSTIGE SPINNSTOFFWAREN	3781	17605	9438	7090	34402	18310
	810 PELZWAREN	-	-	-	1	38	21
	811 SCHUHE AUS LEDER	60	298	154	123	588	308
	812 ANDERE LEDERWAREN	1085	5992	3217	2053	12044	6423
	813 PAPIERWAREN	8168	15685	8386	20205	35701	18981
	814 BUECHER KARTEN NOTEN BILDER	13233	35892	19244	24906	66064	35161
	815 HOLZWAREN	2089	6002	3185	3524	10033	5307
	816 KAUTSCHUKWAREN	220794	193729	103395	419239	372416	197930
	817 STEINWAREN	2986	12379	6630	5329	21113	11244
	818 STEINZEUG PORZELLAN U AE WAREN	12377	20825	11146	22820	36984	19715
	819 GLASWAREN	9950	12195	6519	15918	23933	12685

SPEZIALHANDEL NACH LAENDERN

NR. DER SYSTEMATIK	WARENBEKENNUNG	JULI/DEZEMBER 1989			JANUAR/DEZEMBER 1989		
		DT=100 KG	1000 DM	1000 \$	DT=100 KG	1000 DM	1000 \$
NOCH	J A P A N	EINFUHR					
820	MESSERSCHMIEDEWAREN	5152	16726	8937	10487	33156	17631
821	WERKZEUGE LANDWIRTSCH GERAETE	9105	28119	15020	19031	55974	29728
822	SONSTIGE EISENWAREN	65370	110144	58850	128132	209572	111357
823	WAREN A KUPFER U KUPFERLEGIER	5471	10447	5578	10132	19588	10398
824	EDELMETALLW VERGOLD VERSILB W	301	1799	955	450	3281	1732
825	SONST WAREN A UNEDLEN METALLEN	19888	52538	28024	41792	112943	59965
826	WERKZEUGMASCHINEN WALZWERKSANL	98218	366133	196353	171977	636481	339383
827	TEXTIL LEDERINDUSTRIEMASCHINEN	25558	106197	56863	40013	185316	98533
828	LANDMASCHINEN U ACKERSCHLEPPER	16633	28061	15194	31938	53838	28711
830	KRAFTMASCHINEN	24932	47288	25383	50433	94004	49969
831	PUMPEN DRUCKLUFTMASCHINEN	54724	193789	103686	109737	389350	206987
832	FOERDERMITTEL	71429	69465	37002	138396	131895	69950
833	PAPIER UND DRUCKMASCHINEN	13700	40971	22005	24282	74780	39820
834	BUEROMASCHINEN	114893	1584718	852833	226694	2987222	1594933
835	NAHRUNGSMITTELINDUSTRIEMASCHIN	2009	16240	9124	2974	27336	14959
836	SONSTIGE MASCHINEN	222527	583303	312371	416079	1109845	590170
841	ELEKTROTECHNISCHE ERZEUGNISSE	566166	5063707	2713822	1068769	9743985	5186301
842	UHREN	2389	90960	48298	4594	169534	89979
843	FEINMECHAN U OPTISCHE ERZEUGN	128620	1244574	668558	254796	2425118	1291946
844	WACHSWAREN UND SEIFEN	1290	715	395	2503	1448	775
845	WAREN AUS KUNSTSTOFFEN	134787	395425	211766	269627	790547	420251
846	SPIELFILME BEL FILME PLATTEN	37	1656	880	61	3327	1760
847	PHOTOCHEMISCHE ERZEUGNISSE	89437	311555	166935	160243	605287	321858
848	BLEISTIFTE U CHEM BUEROBEDARF	25100	32329	17373	45460	58159	30999
849	PHARMAZEUTISCHE ERZEUGNISSE	41438	178186	95464	78007	357903	190947
850	KOSMETISCHE ERZEUGNISSE	1513	6445	3466	2791	12131	6465
851	SONSTIGE CHEMISCHE ERZEUGNISSE	22203	36986	19838	43357	81439	43193
852	MUSIKINSTRUMENTE	8429	25461	13777	17227	53245	28535
853	KINDERSPIELZEUGE CHRISTBAUMSCHM	5039	22179	11857	10290	46465	24587
855	WASSERFAHRZEUGE	718	2079	1104	1381	4018	2114
856	LUFTFAHRZEUGE	365	22845	12113	596	46764	24714
857	KRAFTFAHRZEUGE	2761524	3940318	2117910	5829842	8396860	4476391
858	FAHRRADER	21815	62251	33584	45065	134961	71950
859	SONSTIGE FAHRZEUGE	3610	901	482	9784	2278	1207
869	SONSTIGE ERZERZEUGNISSE	4799	26898	14359	9379	66586	35076
	ZUSAMMEN	4857524	15104065	8104677	9822802	29858197	15903285
	FERTIGWAREN 7+8	5722248	15933855	8548958	11620561	31513392	16783587
	GEREBL. WIRTSCHAFT 5-8	6277544	16084087	8629397	12550784	31813462	16943325
9	AUSSERDEM						
901	RUECKWAREN	10999	135102	72398	19271	247599	131634
902	ERSATZLIEFERUNGEN	282	12679	6763	447	23517	12550
	INSGESAMT	6325272	16261956	8724709	12645941	32143267	17118746
	DARUNTER						
	EIGENVEREDELUNG	164565	380758	204169	343012	737349	393030
	LOHNVEREDELUNG	35898	88550	47192	54450	163991	86995
	PASSIVE VEREDELUNG	12200	40492	21633	20821	77050	40930
	A U S F U H R						
1	LEBENDE TIERE						
101	PFERDE	58	473	258	189	1221	646
	ST	11			35		
104	SONSTIGE LEBENDE TIERE	6	483	250	14	689	359
	ZUSAMMEN	64	956	508	203	1910	1005
2	NAHRUNGSMITTEL TIER URSPR						
201	MILCH	11751	7486	4034	17470	11553	6196
203	KAESE	53249	19904	10509	107856	39404	20833
204	FLEISCH UND FLEISCHWAREN	700	751	397	1855	1552	820
205	DAERME	516	1957	1041	1286	4791	2537
206	FISCHE UND FISCHZUBEREITUNGEN	10384	4940	2616	14925	9085	4802
208	SCHMALZ TALG TIER DELE FETTE	174	38	19	266	54	28
209	EIER EIWEISS EIGELB	10286	9322	4989	17998	15619	8303
210	HONIG	3	19	11	17	26	15
211	FISCHMEHL UND DGL	1193	144	76	2593	381	197
	ZUSAMMEN	88256	44561	23692	164266	82465	43731
3	NAHRUNGSMITTEL PFL URSPR						
303	GERSTE	14	6	4	14	6	4
308	MUELLEREIERZEUGNISSE	-	-	-	57	14	7
309	MALZ	247259	14901	7969	566052	33289	17580
310	NICHTOELHALTIGE SAEMEREIEN	231	2431	1327	271	2885	1572
311	HUELSENFRUECHTE ZUR ERNAEHRUNG	-	-	-	10	7	4
313	GRUEN UND RAUHFUTTER	-	-	-	24	5	2
316	GEMUESE SONST KUECHENGEMAECHSE	23438	6103	3247	44938	11588	6158
317	OBST AUSSER SUEDFRUECHTEN	169	128	68	361	225	120
318	SUEDFRUECHTE	22	35	19	63	58	31
319	GEMUESE OBSTKONSERV FRUCHTSAFT	17176	5228	2784	41256	10939	5795
321	KAKAOERZEUGNISSE	25305	15870	8421	31628	18992	10074
322	GEWUERZE	256	436	231	658	1560	822
323	ZUCKER	92274	11191	6003	194441	23788	12652
324	OELFRUECHTE ZUR ERNAEHRUNG	-	-	-	105	42	23
325	PFLANZL OELE U FETTE Z ERNAEHR	5424	3875	2130	19485	14330	7680
326	MARGARINE U AEHNL SPEISEFETTE	2519	1740	932	5178	3286	1738
328	KLEIE	-	-	-	14	2	1
329	SONST ABFALLERZEUGN VIEHFUETT	74	77	39	1406	529	276
331	SONST PFLANZL NAHRUNGSMITTEL	61211	24489	12975	121904	48558	25739
332	LEB PFLANZEN ZIERGAERT ERZEUGN	138	504	276	512	1909	1011
	ZUSAMMEN	475510	87014	46425	1028377	171993	91289
4	GENUSSMITTEL						

SPEZIALHANDEL NACH LAENDERN

NR. DER SYSTEMATIK	WARENBEKENNUNG	JULI/DEZEMBER 1989			JANUAR/DEZEMBER 1989		
		DT=100 KG	1000 DM	1000 \$	DT=100 KG	1000 DM	1000 \$
NOCH	J A P A N	AUSFUHR					
401	HOPFEN	2730	3319	1836	36058	51936	27688
402	KAFFEE	13473	15667	8418	16958	20503	11021
403	TEE	257	479	271	277	536	300
405	TABAKERZEUGNISSE	1944	3388	1804	3602	6273	3331
406	BIER	7446	1397	740	20074	3525	1803
407	BRANNTWEIN	4735	19572	10271	7664	28002	14615
408	WEIN	76800	41823	22153	140376	73746	38948
	ZUSAMMEN	107385	85645	45493	225009	184621	97806
	ERNAHRUNGSWIRTSCHAFT 1-4	671215	218176	116118	1417855	440989	233831
5	ROHSTOFFE						
501	ABFALLSEIDE SEIDENGEHAUSE	1347	3028	1671	1417	3153	1739
502	ZELLWOLLE SYNTHET FASERN U ABF	4837	3993	2110	8894	6803	3602
503	WOLLE AND TIERHAARE REISSWOLLE	622	1007	546	2834	4151	2233
504	BAUMWOLLE REISSBAUMWOLLE ABF	176	38	20	1346	384	205
505	FLACHS HANF JUTE UND DGL	4	2	1	4	2	1
506	ABF V GESPINSTWAREN LUMPEN	145	356	193	222	684	360
507	FELLE ZU PELZWERK ROH	17	172	90	17	174	91
508	ANDERE FELLE UND HAUTE	1457	1060	581	1467	1060	581
509	BETTFEDERN	536	6443	3399	1416	16144	8547
511	BAU UND NUTZHOZLZ RUNDHOZL	1199	164	85	13337	1641	854
512	PFLANZL STOFFE Z FAERB OD GERB	3	2	1	3	3	1
513	KAUTSCHUK GUTTAPERCHA BALATA	607	81	40	1347	183	94
514	ROHGUMMEN SCHELLACK BALSAME	12	24	12	25	52	26
516	STEINKOEHLE EINSCHL PRESSKOEHLE	-	-	-	10	1	1
528	SONSTIGE ERZE UND METALLASCHEN	1787	342	180	1876	396	209
530	SPEISE UND INDUSTRIESALZ	9570	208	110	20228	395	212
532	SONSTIGE STEINE UND ERDEN	17349	2049	1113	36004	3761	2021
534	SONST ROHSTOFFE F CHEM ERZEUGN	26412	2608	1384	35205	6470	3426
536	PFLANZL FLECHT U POLSTERSTOFFE	-	-	-	-	1	1
537	EDELST SCHMUCKST PERLEN ROH	76	1001	535	275	2439	1296
538	SONST ROHSTOFFE AUCH ABFAELLE	30741	1413	765	36022	2255	1216
	ZUSAMMEN	96897	23991	12836	161939	50152	26716
6	HALBWAREN						
601	ROHSEIDE UND SEIDENGESPINSTE	1	9	4	7	114	58
602	REYON SYNTHET FAEDEN AUCH GEZW	11544	34814	18578	22434	68058	36105
603	GESPINSTE A ZELLW SYNTH FASER	2576	3511	1853	2923	4290	2259
604	GESPINSTE WOLLE U AND TIERHAAR	638	2304	1225	930	3419	1819
605	GESPINSTE AUS BAUMWOLLE	50	242	127	83	527	278
606	GESPINSTE A FLACHS HANF JUTE	7	40	21	15	83	44
607	BAU UND NUTZHOZLZ SCHNITTHOZLZ	8765	1305	692	17753	3374	1781
608	HOLZMASSE ZELLSTOFF	2904	616	330	4994	1052	565
609	KAUTSCHUK BEARBEITET	7430	7674	4125	12792	13475	7206
610	GLASMASSE ROHGLAS	1729	9263	4987	3384	17839	9517
611	ZEMENT	12	2	1	12	2	1
612	SONST MINERALISCHE BAUSTOFFE	15563	7039	3744	21820	12135	6395
615	FERROLEGIERUNGEN	6979	6599	3485	29682	15296	8089
616	EISENHALBZEUG	948	423	226	6482	1062	566
617	ALUMINIUM ROH AUCH LEGIERUNGEN	39028	14560	7723	67626	26305	13877
618	KUPFER ROH AUCH LEGIERUNGEN	577	894	475	1085	1684	891
619	NICKEL ROH AUCH LEGIERUNGEN	527	755	414	553	1028	560
621	ZINN ROH AUCH LEGIERUNGEN	1	4	2	2	20	10
622	ZINK ROH AUCH LEGIERUNGEN	1043	1003	537	1723	1914	1019
623	SONST UNEDLE METALLE ROH	1915	10993	5841	4276	23431	12399
624	FETTSAEUREN PARAFFIN VASELIN	19105	9687	5193	36348	19020	10135
625	SONST TECHNISCHE FETTE U OELE	1904	732	385	2991	1188	620
626	KOKS	-	-	-	144550	4937	2190
627	RUECKST D ERDOEL U TEERDESTILL	701	50	27	852	68	37
628	KRAFTSTOFFE SCHMIEROELE ERDGAS	141590	16005	8545	226144	27141	14397
629	TEER U TEERDESTILL ERZEUGNISSE	25	14	5	27	16	5
630	AUFBEREITETE KALIDUEGEMITTEL	621707	18840	9971	1086074	32364	17204
633	STICKSTOFF A N G DUENGEMITTEL	51325	4278	2293	96134	7968	4250
634	GERBSTOFFAUSZUEGE	-	-	-	-	1	-
635	SONSTIGE CHEMISCHE HALBWAREN	134606	49295	26399	309282	110858	58878
637	GOLD FUER GEWERBLICHE ZNECKE	-	20	10	-	22	11
638	SONSTIGE HALBWAREN	8868	11502	6428	13243	64077	34290
	ZUSAMMEN	1082129	212473	113646	2114221	462168	245456
7	VORERZEUGNISSE						
701	GEWEBE A SEIDE REYON SYNTH FAD	1298	12277	6584	2790	24480	13005
702	GEWEBE A ZELLWOLLE SYNTH FASER	2158	11727	6321	3753	21463	11479
703	GEWEBE A WOLLE U AND TIERHAAR	1496	15859	8438	2989	31227	16444
704	GEWEBE AUS BAUMWOLLE	2217	14628	7896	4717	30232	16116
705	GEWEBE AUS FLACHS HANF JUTE	3017	6648	3642	4665	9637	5224
706	LEDER	10802	8089	4338	19697	13914	7433
707	FELLE ZU PELZWERK BEARBEITET	34	2000	1077	78	4859	2589
708	PAPIER UND PAPPE	97040	30019	16052	253443	79801	42452
709	FURNIERE SPERRHOZL U DGL	7264	2742	1467	17725	5257	2801
710	STEINZEUG TON PORZELLANERZEUGN	16070	4598	2446	37924	10089	5337
711	GLAS	11716	11283	6010	24894	22461	11913
712	KUNSTSTOFFE	247390	145770	77923	530554	295590	157182
713	TEERFARBSTOFFE	39000	111729	59657	78191	231578	122956
714	SONST FARBSTOFFE FARBEN LACKE	45307	38821	20855	93011	78412	41777
715	DEXTRINE GELATINE UND LEIME	5750	3574	1924	12473	10075	5388
716	SPRENGSTOFFE SCHIESSBED ZUENDW	167	470	246	286	910	481
717	SONST CHEMISCHE VORERZEUGNISSE	783585	461247	246075	1565217	978144	518940
718	GUSSROEHREN	2	4	2	4	10	5
719	STAHLROEHREN	2126	878	466	6112	2333	1236
720	STAB UND FORMEISEN	88206	12199	6446	207711	22657	12083
721	BLECH AUS EISEN	44064	5542	2964	106107	13697	7273
722	DRAHT AUS EISEN	1314	2664	1425	2010	5989	3187
723	EISENBAHNOBERBAUMATERIAL	1808	319	170	3710	590	314

## SPEZIALHANDEL NACH LAENDERN

NR. DER SYSTEMATIK	WARENBENENNUNG	JULI/DEZEMBER 1989			JANUAR/DEZEMBER 1989		
		DT=100 KG	1000 DM	1000 \$	DT=100 KG	1000 DM	1000 \$
NOCH	J A P A N	AUSFUHR					
724	SCHMIEDEB GUSS SCHMIEDESTUECKE	581	833	438	1141	1843	979
725	STANGEN BLECHE USW KUPFER	2561	2323	1253	3339	4013	2146
726	STANGEN BLECHE USW ALUMINIUM	6464	8076	4274	18874	23061	12158
727	STANGEN BLECHE USW AND UNEDL M	1771	13882	7409	3414	27716	14720
728	STANGEN BLECHE USW EDELMETALLE	98	18101	9768	148	34146	18250
730	EDELST SCHMUCKST PERLEN BEARB	4	23424	12593	10	41595	22107
731	SONSTIGE VORERZEUGNISSE	835	1408	751	1390	2741	1451
	ZUSAMMEN	1424145	971134	518910	3006377	2028530	1078426
8	ENDERZEUGNISSE						
801	STRICKWAREN SEIDE CHEMIEFASERN	208	3324	1776	553	7839	4172
802	STRICKWAREN WOLLE U AND TIERH	198	6667	3511	383	11721	6121
803	STRICKWAREN AUS BAUMWOLLE	134	2282	1241	259	4827	2602
804	SONST KLEIDUNG SEIDE CHEMIEFAS	243	10090	5424	405	16533	8841
805	SONST KLEIDUNG WOLLE AND TIERH	484	20239	10707	674	27777	14584
806	SONST KLEIDUNG AUS BAUMWOLLE	486	8272	4441	974	17194	9166
807	SONST KLEIDUNG FLACHS HANF USW	130	2410	1310	255	5887	3169
808	HUETE	49	1007	540	82	1674	887
809	SONSTIGE SPINNSTOFFWAREN	18330	20829	11153	39104	41259	21990
810	PELZWAREN	105	9289	4911	184	20227	10586
811	SCHUHE AUS LEDER	554	4098	2198	977	7519	4013
812	ANDERE LEDERWAREN	1099	38487	20562	1900	64831	34448
813	PAPIERWAREN	7251	7198	3825	17841	14937	7921
814	BUECHER KARTEN NOTEN BILDER	8967	36035	19302	17362	92803	49513
815	HOLZWAREN	23840	35546	19012	55497	69726	37097
816	KAUTSCHUKWAREN	67180	65705	35156	122323	122361	65010
817	STEINWAREN	7282	5516	2950	13388	11062	5885
818	STEINZEUG PORZELLAN U AE WAREN	3744	16924	9082	6993	29075	15517
819	GLASWAREN	11031	28225	15107	27649	56057	29788
820	MESSERSCHMIEDEWAREN	884	7554	4057	1939	17028	9068
821	WERKZEUGE LANDWIRTSCH GERAETE	4166	23196	12409	8388	45882	24397
822	SONSTIGE EISENWAREN	47684	71344	38185	86570	130394	69462
823	WAREN A KUPFER U KUPFERLEGIER	284	1607	863	605	3189	1695
824	EDELMETALLW VERGOLD VERSILB W	100	32299	17449	194	56640	30240
825	SONST WAREN A UNEDLEN METALLEN	18908	35743	19071	37200	71735	38063
826	WERKZEUGMASCHINEN WALZWERKSANL	42141	171641	91229	74014	329547	175151
827	TEXTIL LEADERINDUSTRIEMASCHINEN	27011	125670	67035	59351	281289	149350
828	LANDMASCHINEN U ACKERSCHLEPPER	8085	12061	6491	27389	36366	19411
830	KRAFTMASCHINEN	3850	20345	10946	6750	30345	16219
831	PUMPEN DRUCKLUFTMASCHINEN	12599	74245	39774	23969	132981	70835
832	FOERDERMITTEL	11329	19728	10502	28198	43772	23328
833	PAPIER UND DRUCKMASCHINEN	60080	265478	141466	120351	505026	267222
834	BUEROMASCHINEN	2934	96960	51879	5329	176448	93894
835	NAHRUNGSMITTELINDUSTRIEMASCHIN	14146	83224	44174	30724	181819	96752
836	SONSTIGE MASCHINEN	80686	400207	213576	146026	702747	373972
841	ELEKTROTECHNISCHE ERZEUGNISSE	75774	543439	290921	138609	1048694	558502
842	UHREN	709	15207	8204	1267	25572	13643
843	FEINMECHAN U OPTISCHE ERZEUGN	10345	244041	131382	20924	494396	263550
844	WACHSWAREN UND SEIFEN	2808	3690	1965	8022	8022	4260
845	WAREN AUS KUNSTSTOFFEN	12967	48162	25823	24754	95158	50646
846	SPIELFILME BEL FILME PLATTEN	23	456	249	48	1029	553
847	PHOTOCHEMISCHE ERZEUGNISSE	2642	9483	5155	5586	21516	11508
848	BLEISTIFTE U CHEM BUEROBEDARF	995	3062	1633	2534	6241	3327
849	PHARMAZEUTISCHE ERZEUGNISSE	51503	602358	321039	106728	1266457	672008
850	KOSMETISCHE ERZEUGNISSE	11005	13752	7331	28008	30819	16411
851	SONSTIGE CHEMISCHE ERZEUGNISSE	161051	111878	59738	328004	259757	136053
852	MUSIKINSTRUMENTE	1177	18373	9889	2524	38849	20689
853	KINDERSPIELZEUG CHRISTBAUMSCHM	3358	9514	5086	6964	19225	10216
855	WASSERFAHRZEUGE	608	1635	860	1262	3602	1892
856	LUFTFAHRZEUGE	189	13340	7106	364	25338	13449
857	KRAFTFAHRZEUGE	875305	3055985	1645581	1521689	5313587	2835244
858	FAHRRADER	248	493	274	278	607	333
859	SONSTIGE FAHRZEUGE	3611	8443	4652	7082	13603	7410
869	SONSTIGE ENDERZEUGNISSE	10206	49119	26290	19515	192374	102732
	ZUSAMMEN	1710736	6515875	3494492	3186899	12233403	6514895
	FERTIGWAREN 7+8	3134881	7487009	4013402	6193276	14261933	7593321
	GEWERBL. WIRTSCHAFT 5-8	4313907	7723473	4139884	8469436	14774253	7865499
9	AUSSERDEM						
901	RUECKWAREN	2604	16686	8878	4581	36314	19374
902	ERSATZLIEFERUNGEN	983	10099	5469	1730	16293	8741
	INSGESAMT	4988709	7968434	4270349	9893602	15267849	8127439
	DARUNTER						
	EIGENVEREDELUNG	1016738	2328217	1255878	1977834	4183074	2239536
	LOHNVEREDELUNG	21853	33244	18078	30534	61315	32865
	PASSIVE VEREDELUNG	19479	37874	20330	31996	82864	44080
	T A I W A N						
	E I N F U H R						
1	LEBENDE TIERE						
104	SONSTIGE LEBENDE TIERE	-	3	2	-	13	8
	ZUSAMMEN	-	3	2	-	13	8
2	NAHRUNGSMITTEL TIER URSPR						
204	FLEISCH UND FLEISCHWAREN	-	-	-	1	1	1
206	FISCHE UND FISCHZUBEREITUNGEN	2131	1130	608	4176	2376	1261
209	EIER EIWEISS EIGELB	36	23	13	153	112	62
211	FISCHMEHL UND DGL	528	86	45	528	86	45
	ZUSAMMEN	2695	1239	666	4858	2575	1369

SPEZIALHANDEL NACH LAENDERN

NR. DER SYSTEMATIK	WARENBENENNUNG	JULI/DEZEMBER 1989			JANUAR/DEZEMBER 1989		
		DT=100 KG	1000 DM	1000 \$	DT=100 KG	1000 DM	1000 \$
NOCH T A I W A N EINFUHR							
3	NAHRUNGSMITTEL PFL URSPR						
305	MAIS	14	6	3	14	6	3
307	REIS	5	1	1	5	1	1
308	MUELLEREIERZEUGNISSE	1	1	-	1	1	-
310	NICHTOELHALTIGE SAEMEREIEN	-	12	6	175	256	137
311	HUELSENFRUECHTE ZUR ERNAEHRUNG	-	-	-	38	89	48
316	GEMUESE SONST KUECHENGEMAECHSE	9294	5877	3102	30614	15231	8072
317	OBST AUSSER SUEDFRUECHTEN	34	21	8	57	36	14
318	SUEDFRUECHTE	20	10	5	44	15	9
319	GEMUESE OBSTKONSERV FRUCHTSAFT	14272	3548	1898	39084	10429	5541
322	GEMUERZE	28	21	10	35	26	11
324	DELFRUECHTE ZUR ERNAEHRUNG	2	266	147	23	381	209
328	KLEIE	50	24	13	50	24	13
329	SONST ABFALLERZEUGN VIEHFUETT	6	31	17	6	31	17
331	SONST PFLANZL NAHRUNGSMITTEL	2594	1740	925	5707	3535	1867
332	LEB PFLANZEN ZIERGAERT ERZEUGN	437	784	429	1661	1704	917
	ZUSAMMEN	26757	12342	6564	77514	31765	16889
4	GENUSSMITTEL						
402	KAFFEE	7	10	6	7	10	6
403	TEE	287	257	140	515	472	252
404	ROHTABAK	337	102	56	596	190	103
405	TABAKERZEUGNISSE	-	-	-	-	1	-
407	BRANNTWEIN	13	23	12	25	39	20
408	WEIN	397	244	129	582	355	186
	ZUSAMMEN	1041	636	343	1725	1067	567
	ERNAEHRUNGSWIRTSCHAFT 1-4	30493	14220	7575	84097	35420	18803
5	ROHSTOFFE						
502	ZELLWOLLE SYNTHET FASERN U ABF	665	203	112	7537	2590	1367
503	WOLLE AND TIERHAARE REISSWOLLE	15	20	10	162	204	109
505	FLACHS HANF JUTE UND DGL	1	1	1	4	2	2
508	ANDERE FELLE UND HAEUTE	-	-	-	1	3	2
509	BETTFEDERN	1767	1862	991	4411	4325	2312
514	ROHGUMMEN SCHELLACK BALSAME	-	-	-	7	8	4
526	NICKELERZE	501	1286	667	1061	2467	1299
528	SONSTIGE ERZE UND METALLASCHEN	1005	321	183	1207	327	186
532	SONSTIGE STEINE UND ERDEN	32	8	4	62	40	22
534	SONST ROHSTOFFE F CHEM ERZEUGN	125	434	233	643	1022	548
536	PFLANZL FLECHT U POLSTERSTOFFE	1245	318	169	3291	758	401
537	EDELST SCHMUCKST PERLEN ROH	22	157	85	77	291	156
538	SONST ROHSTOFFE AUCH ABFAELLE	110	686	366	258	1327	707
	ZUSAMMEN	5488	5296	2821	18721	13364	7115
6	HALBWAREN						
602	REYON SYNTHET FAEDEN AUCH GEZW	1000	834	449	3010	1779	950
603	GESPINSTE A ZELLW SYNTH FASER	2762	2175	1166	14906	10536	5613
606	GESPINSTE A FLACHS HANF JUTE	128	45	24	133	52	28
607	BAU UND NUTZHOELZ SCHNITTHOELZ	72	35	18	72	35	18
609	KAUTSCHUK BEARBEITET	2205	1462	770	5189	3341	1754
610	GLASMASSE ROHGLAS	29	76	42	100	200	106
612	SONST MINERALISCHE BAUSTOFFE	772	583	323	1943	946	513
614	ALTEISEN SCHROTT	177	33	18	3076	791	426
615	FERROLEGIERUNGEN	-	-	-	2670	515	276
616	EISENHALBZEUG	205938	81725	43453	357070	126613	67975
617	ALUMINIUM ROH AUCH LEGIERUNGEN	-	-	-	563	209	112
618	KUPFER ROH AUCH LEGIERUNGEN	724	233	122	13639	4595	2403
619	NICKEL ROH AUCH LEGIERUNGEN	-	-	-	1249	2176	1156
622	ZINK ROH AUCH LEGIERUNGEN	969	124	67	969	124	67
623	SONST UNEDLE METALLE ROH	166	646	339	220	1281	681
624	FETTSAEUREN PARAFFIN VASELIN	-	-	-	2	11	6
625	SONST TECHNISCHE FETTE U DELE	678	85	47	1430	184	99
628	KRAFTSTOFFE SCHMIERDELE ERDGAS	-	3	1	1	4	2
633	STICKSTOFF A N G DUENGEMITTEL	1025	87	46	1431	149	81
635	SONSTIGE CHEMISCHE HALBWAREN	2547	567	302	3682	790	420
638	SONSTIGE HALBWAREN	-	646	335	-	648	336
	ZUSAMMEN	219192	89359	47522	411355	154979	83022
7	VORERZEUGNISSE						
701	GEWEBE A SEIDE REYON SYNTH FAD	6895	14783	7892	13491	28340	15056
702	GEWEBE A ZELLWOLLE SYNTH FASER	51229	55750	29867	106104	112362	59681
703	GEWEBE A WOLLE U AND TIERHAAR	-	6	4	2	19	10
704	GEWEBE AUS BAUMWOLLE	7402	11636	6250	19218	26089	13909
705	GEWEBE AUS FLACHS HANF JUTE	1152	1808	966	2699	3839	2098
706	LEDER	891	3509	1895	2105	7580	4044
708	PAPIER UND PAPPE	85	141	73	374	429	226
709	FURNIERE SPERRHOELZ U DGL	15426	4898	2623	38423	11194	5947
710	STEINZEUG TON PORZELLANERZEUGN	254	119	62	286	156	81
711	GLAS	1062	747	398	1867	1511	801
712	KUNSTSTOFFE	63148	23097	12357	123984	44091	23459
713	TEERFARBSTOFFE	467	809	429	1020	1965	1045
714	SONST FARBSTOFFE FARBEN LACKE	63	242	128	153	453	239
715	DEXTRINE GELATINE UND LEIME	263	224	117	550	484	257
716	SPRENGSTOFFE SCHIESSBED ZUENDW	480	427	227	3358	1999	1071
717	SONST CHEMISCHE VORERZEUGNISSE	28281	9280	4972	64997	20501	10954
718	GUSSROEHREN	22	11	5	73	41	20
719	STAHLROEHREN	5825	676	352	6721	974	509
720	STAB UND FORMEISEN	291	55	29	316	76	39
721	BLECH AUS EISEN	2	4	1	25	26	12
722	DRAHT AUS EISEN	438	315	170	1170	968	514
723	EISENBAHNOBERBAUMATERIAL	-	-	-	4	2	1
724	SCHMIEDB GUSS SCHMIEDESTUECKE	289	190	104	703	443	238

SPEZIALHANDEL NACH LAENDERN

NR. DER SYSTEMATIK	WARENBENENNUNG	JULI/DEZEMBER 1989			JANUAR/DEZEMBER 1989		
		DT=100 KG	1000 DM	1000 \$	DT=100 KG	1000 DM	1000 \$
NOCH	T A I W A N	EINFUHR					
725	STANGEN BLECHE USW KUPFER	62	127	70	112	167	90
726	STANGEN BLECHE USW ALUMINIUM	40	47	24	191	251	134
727	STANGEN BLECHE USW AND UNEDL M	18	37	19	32	47	23
728	STANGEN BLECHE USW EDELMETALLE	6	1012	550	6	1012	550
730	EDELST SCHMUCKST PERLEN BEARB	25	865	462	55	1442	767
731	SONSTIGE VORERZEUGNISSE	8	83	45	76	468	248
	ZUSAMMEN	184124	130898	70091	388115	266929	141963
8	ENDERZEUGNISSE						
801	STRICKWAREN SEIDE CHEMIEFASERN	19770	85847	45473	36413	148704	78794
802	STRICKWAREN WOLLE U AND TIERH	330	3632	1914	407	3997	2110
803	STRICKWAREN AUS BAUMWOLLE	4685	20379	10875	10775	46206	24595
804	SONST KLEIDUNG SEIDE CHEMIEFAS	22169	106572	56647	46476	212158	112737
805	SONST KLEIDUNG WOLLE AND TIERH	31	375	199	196	1581	819
806	SONST KLEIDUNG AUS BAUMWOLLE	8052	29584	15785	17760	64391	34323
807	SONST KLEIDUNG FLACHS HANF USW	6603	23191	12366	14363	40517	21536
808	HUETE	788	2778	1470	1437	4968	2627
809	SONSTIGE SPINNSTOFFWAREN	26970	55537	29645	82293	159816	85138
810	PELZWAREN	4	89	47	4	125	65
811	SCHUHE AUS LEDER	23420	88906	47110	48134	177538	94291
812	ANDERE LEDERWAREN	33208	61802	32960	75643	132425	70312
813	PAPIERWAREN	4087	5878	3145	8512	11735	6242
814	BUECHER KARTEN NOTEN BILDER	2616	3311	1777	4002	5816	3101
815	HOLZWAREN	44592	44435	23742	94174	87770	46623
816	KAUTSCHUKWAREN	25641	20434	10925	66870	53052	28193
817	STEINWAREN	11874	5193	2758	24665	9748	5179
818	STEINZEUG PORZELLAN U AE WAREN	43429	37982	20261	80393	68718	36537
819	GLASWAREN	17605	24932	13314	39378	50163	26631
820	MESSERSCHMIEDEWAREN	4810	8147	4329	11257	17915	9503
821	WERKZEUGE LANDWIRTSCH GERAETE	63829	53407	28519	131784	106483	56549
822	SONSTIGE EISENWAREN	164334	97597	51998	363599	197270	104622
823	WAREN A KUPFER U KUPFERLEGIER	2533	6206	3313	7056	12588	6687
824	EDELMETALLW VERGOLD VERSILB W	272	4306	2305	631	8376	4451
825	SONST WAREN A UNEDLEN METALLEN	26305	39358	20949	47971	70464	37325
826	WERKZEUGMASCHINEN WALZWERKSANL	26639	34177	18375	67147	68026	36245
827	TEXTIL LEDERINDUSTRIEMASCHINEN	11429	26281	13974	24056	51540	27286
828	LANDMASCHINEN U ACKERSCHLEPPER	128	171	91	684	892	473
830	KRAFTMASCHINEN	7	91	51	112	460	245
831	PUMPEN DRUCKLUFTMASCHINEN	11066	16135	8609	24891	35318	18726
832	FOERDERMITTEL	8318	3797	2034	18206	7693	4101
833	PAPIER UND DRUCKMASCHINEN	239	902	481	483	1651	874
834	BUEROMASCHINEN	72613	529353	285534	133104	1015134	542368
835	NAHRUNGSMITTELINDUSTRIEMASCHIN	109	139	76	319	667	356
836	SONSTIGE MASCHINEN	12079	24208	12952	22451	42830	22794
841	ELEKTROTECHNISCHE ERZEUGNISSE	193221	669660	359673	365393	1168079	622874
842	UHREN	6445	14912	7981	13799	29754	15792
843	FEINMECHAN U OPTISCHE ERZEUGN	9109	50843	27335	18384	99274	52914
844	WACHSWAREN UND SEIFEN	114	150	80	185	250	131
845	WAREN AUS KUNSTSTOFFEN	106906	144635	77103	251350	313438	166446
846	SPIELFILME BEL FILME PLATTEN	-	22	11	-	77	40
847	PHOTOCHEMISCHE ERZEUGNISSE	84	209	116	99	257	140
848	BLEISTIFTE U CHEM BUEROBEDARF	676	1248	670	1301	2523	1345
849	PHARMAZEUTISCHE ERZEUGNISSE	464	698	370	1136	1521	804
850	KOSMETISCHE ERZEUGNISSE	6201	9995	5339	10643	16605	8803
851	SONSTIGE CHEMISCHE ERZEUGNISSE	120	134	72	303	543	287
852	MUSIKINSTRUMENTE	5068	12232	6543	8836	20831	11077
853	KINDERSPIELZEUG CHRISTBAUMSCHM	49364	92975	49435	89138	151984	80490
855	WASSERFAHRZEUGE	4701	5946	3146	15029	15798	8345
856	LUFTFAHRZEUGE	6	52	29	7	66	37
857	KRAFTFAHRZEUGE	3474	4727	2519	8924	10502	5550
858	FAHRRADER	39576	56135	30064	82526	114806	60833
859	SONSTIGE FAHRZEUGE	12770	10095	5374	24178	18243	9644
869	SONSTIGE ENDERZEUGNISSE	97048	111995	59877	185187	220532	117358
	ZUSAMMEN	1235931	2651795	1419740	2582064	5101818	2715368
	FERTIGWAREN 7+8	1420055	2782693	1489831	2970179	5368747	2857331
	GEWERBL. WIRTSCHAFT 5-8	1644795	2877348	1540174	3400255	5537090	2947468
9	AUSSERDEM						
901	RUECKWAREN	2398	14225	7588	6116	23763	12622
902	ERSATZLIEFERUNGEN	358	227	121	474	516	277
	INSGESAMT	1677984	2906020	1555458	3490942	5596789	2979170
	DARUNTER						
	EIGENVEREDELUNG	12706	31229	16636	24133	53618	28353
	LOHNVEREDELUNG	207827	87949	46819	360509	136252	73147
	PASSIVE VEREDELUNG	4494	35779	19161	9001	96998	51412
	A U S F U H R						
1	LEBENDE TIERE						
101	PFERDE	64	372	200	137	620	332
104	SONSTIGE LEBENDE TIERE	12	12	29	29	29	29
	ZUSAMMEN	84	702	379	161	990	532
2	NAHRUNGSMITTEL TIER URSPR						
201	MILCH	540	73	37	2525	322	171
203	KAESE	108	60	35	150	87	50
204	FLEISCH UND FLEISCHWAREN	104	161	83	164	306	159
205	DAERME	569	289	153	741	353	187
206	FISCHE UND FISCHZUBEREITUNGEN	25	2297	1231	170	5424	2873
209	EIER EIWISS EIGELB	-	12	6	500	144	79
210	HONIG	39	24	13	53	32	18



SPEZIALHANDEL NACH LAENDERN

NR. DER SYSTEMATIK	WARENBENENNUNG	JULI/DEZEMBER 1989			JANUAR/DEZEMBER 1988		
		DT=100 KG	1000 DM	1000 \$	DT=100 KG	1000 DM	1000 \$
NOCH	T A I W A N						
	AUSFUHR						
	211 FISCHMEHL UND DGL	15837	1793	936	45081	6176	3275
	ZUSAMMEN	17222	4709	2494	49384	12844	8812
3	NAHRUNGSMITTEL PFL URSPR						
	303 GERSTE	-	-	-	110000	4085	2094
	308 MUELLEREIERZEUGNISSE	-	-	-	138	27	15
	309 MALZ	7	3	1	7	9	1
	310 NICHTOELHALTIGE SAEMEREIEN	-	11	7	16	28	15
	316 GEMUESE SONST KUECHENGEWAECHSE	238	117	60	240	120	61
	317 OBST AUSSER SUEDFRUECHTEN	-	2	1	-	2	1
	318 SUEDFRUECHTE	813	766	421	1129	1032	565
	319 GEMUESE OBSTKONSERV FRUCHTSAFT	1110	748	401	1457	1044	557
	321 KAKAOERZEUGNISSE	1855	1453	778	2012	1637	875
	322 GEWUERZE	13	9	5	31	24	13
	323 ZUCKER	12650	1046	563	15555	1437	770
	325 PFLANZL OELE U FETTE Z ERNAEHR	3472	414	229	3482	417	231
	326 MARGARINE U AEHNL SPEISEFETTE	608	323	173	1314	632	339
	329 SONST ABFALLERZEUGN VIEHFUETT	3614	739	397	8844	1835	979
	331 SONST PFLANZL NAHRUNGSMITTEL	7301	3478	1867	13129	5856	3121
	332 LEB PFLANZEN ZIERGAERT ERZEUGN	34	53	30	113	199	106
	ZUSAMMEN	31715	9162	4933	157467	18372	9743
4	GENUSSMITTEL						
	401 HOPFEN	-	-	-	2350	2500	1302
	402 KAFFEE	586	1059	571	1055	1889	1010
	403 TEE	9	8	4	16	22	11
	405 TABAKERZEUGNISSE	1056	2453	1321	2096	5847	3097
	406 BIER	4759	673	355	16146	2208	1154
	407 BRANNTWEIN	35	56	31	54	86	46
	408 WEIN	441	236	126	748	422	223
	ZUSAMMEN	6886	4485	2408	22465	12974	6843
	ERNAEHRUNGSWIRTSCHAFT 1-4	55907	19058	10214	229477	45180	23930
5	ROHSTOFFE						
	502 ZELLWOLLE SYNTHET FASERN U ABF	11308	3035	1631	42137	12419	6600
	503 WOLLE AND TIERHAARE REISSWOLLE	628	1147	601	1240	1971	1042
	504 BAUMWOLLE REISSBAUMWOLLE ABF	-	-	-	1322	678	362
	506 ABF V GESPINSTWAREN LUMPEN	1017	75	41	1652	109	59
	509 BETTFEDERN	883	1291	692	2686	5040	2663
	511 BAU UND NUTZHOZL RUNDHOZL	732	84	43	961	115	59
	513 KAUTSCHUK GUTTAPERCHA BALATA	431	28	14	1299	74	39
	514 ROHGUMMEN SCHELLACK BALSAME	36	28	14	38	33	16
	520 ABBRAENDE SCHLACKEN FE MN HALT	1	1	-	1	1	-
	528 SONSTIGE ERZE UND METALLASCHEN	3576	149	77	3931	159	82
	530 SPEISE UND INDUSTRIESALZ	231	30	15	577	70	35
	532 SONSTIGE STEINE UND ERDEN	26158	3842	2007	43418	6373	3340
	534 SONST ROHSTOFFE F CHEM ERZEUGN	701	162	87	1507	252	135
	537 EDELST SCHMUCKST PERLEN ROH	3	62	34	159	252	131
	538 SONST ROHSTOFFE AUCH ABFAELLE	773	96	50	1465	578	304
	ZUSAMMEN	46478	10030	5306	102393	28124	14867
6	HALBWAREN						
	602 REYON SYNTHET FAEDEN AUCH GEZV	7159	2345	1250	17011	6035	3187
	603 GESPINSTE A ZELLW SYNTH FASER	132	238	126	632	799	424
	604 GESPINSTE WOLLE U AND TIERHAAR	20	63	33	47	179	93
	605 GESPINSTE AUS BAUMWOLLE	-	-	-	7	11	6
	606 GESPINSTE A FLACHS HANF JUTE	-	-	-	3	16	8
	607 BAU UND NUTZHOZL SCHNITTHOZL	600	205	114	822	236	130
	608 HOLZMASSE ZELLSTOFF	6497	1555	816	18466	4314	2276
	609 KAUTSCHUK BEARBEITET	423	305	160	886	891	467
	610 GLASMASSE ROHGLAS	2336	1231	658	7626	2737	1458
	611 ZEMENT	1	1	1	1	1	1
	612 SONST MINERALISCHE BAUSTOFFE	35524	7343	3908	59235	12801	6797
	613 ROHEISEN	-	1	1	-	1	1
	614 ALTEISEN SCHROTT	-	-	-	550	193	103
	615 FERROLEGIERUNGEN	2063	553	293	3169	1209	636
	616 EISENHALBZEUG	119742	35611	18249	372778	116122	61283
	617 ALUMINIUM ROH AUCH LEGIERUNGEN	228	113	59	1402	518	276
	618 KUPFER ROH AUCH LEGIERUNGEN	1436	753	402	3261	1751	919
	619 NICKEL ROH AUCH LEGIERUNGEN	363	855	471	584	1603	851
	620 BLEI ROH AUCH LEGIERUNGEN	15	9	5	15	9	5
	621 ZINN ROH AUCH LEGIERUNGEN	-	6	3	2	10	5
	622 ZINK ROH AUCH LEGIERUNGEN	84361	14368	7717	160987	27435	14524
	623 SONST UNEDLE METALLE ROH	370	1183	626	678	2498	1315
	624 FETTSAEUREN PARAFFIN VASELIN	9675	3518	1871	21267	7808	4132
	625 SONST TECHNISCHE FETTE U OELE	4447	762	402	8748	1493	790
	627 RUECKST D ERDOEL U TEERDESTILL	435	41	22	9706	539	290
	628 KRAFTSTOFFE SCHMIEROLE ERDGAS	21970	5963	3209	39656	11529	6157
	629 TEER U TEERDESTILL ERZEUGNISSE	2530	372	195	13829	1262	668
	630 AUFBEREITETE KALIDUENGEMITTEL	3	8	4	5	14	6
	633 STICKSTOFF A N G DUENGEMITTEL	4943	435	227	17479	1686	894
	635 SONSTIGE CHEMISCHE HALBWAREN	49897	9880	5290	106482	19772	10499
	638 SONSTIGE HALBWAREN	29744	2597	1379	55030	4358	2293
	ZUSAMMEN	384914	90314	47491	920384	227824	120494
7	VORERZEUGNISSE						
	701 GEWEBE A SEIDE REYON SYNTH FAD	905	6098	3264	1679	9740	5164
	702 GEWEBE A ZELLWOLLE SYNTH FASER	877	4219	2273	1877	8071	4292
	703 GEWEBE A WOLLE U AND TIERHAAR	239	1672	886	617	3515	1846
	704 GEWEBE AUS BAUMWOLLE	1515	7328	3880	1894	9215	4859
	705 GEWEBE AUS FLACHS HANF JUTE	113	428	223	301	1021	531
	706 LEDER	445	1105	598	2016	2125	1139
	707 FELLE ZU PELZWERK BEARBEITET	-	2	2	-	2	2

SPEZIALHANDEL NACH LAENDERN

NR. DER SYSTEMATIK	WARENBENENNUNG	JULI/DEZEMBER 1989			JANUAR/DEZEMBER 1989		
		DT=100 KG	1000 DM	1000 \$	DT=100 KG	1000 DM	1000 \$
NOCH	T A I W A N						
	AUSFUHR						
708	PAPIER UND PAPPE	18735	5569	2969	33390	9485	5054
709	FURNIERE SPERRHOLZ U DGL	15013	1727	915	31621	3697	1967
710	STEINZEUG TON PORZELLANERZEUGN	6671	1646	876	19500	4371	2300
711	GLAS	9982	3050	1620	22922	7214	3803
712	KUNSTSTOFFE	111672	61653	32913	239113	125674	66595
713	TEERFARBSTOFFE	9602	27216	14549	18427	55224	29314
714	SONST FARBSTOFFE FARBEN LACKE	34630	22913	12216	67847	45982	24347
715	DEXTRINE GELATINE UND LEIME	1626	739	390	4827	1687	889
716	SPRENGSTOFFE SCHIESSBED ZUENDW	278	578	308	689	1204	639
717	SONST CHEMISCHE VORERZEUGNISSE	560123	120700	64775	1226949	285047	151541
719	STAHLROEHREN	20908	5173	2818	56888	11578	6241
720	STAB UND FORMEISEN	51588	12729	6783	121808	25407	13510
721	BLECH AUS EISEN	9923	4396	2339	26920	13520	7176
722	DRAHT AUS EISEN	52572	7211	3840	102401	12757	6779
723	EISENBAHNOBERBAUMATERIAL	4	8	4	713	261	137
724	SCHMIEDB GUSS SCHMIEDESTUECKE	851	406	226	1792	1006	542
725	STANGEN BLECHE USW KUPFER	22141	17329	9245	32646	26899	14279
726	STANGEN BLECHE USW ALUMINIUM	15573	11404	6024	38546	24558	12966
727	STANGEN BLECHE USW AND UNEDL M	1751	2436	1294	2623	4762	2521
728	STANGEN BLECHE USW EDELMETALLE	63	1263	680	188	2953	1563
730	EDELST SCHMUCKST PERLEN BEARB	-	3463	1886	-	3914	2119
731	SONSTIGE VORERZEUGNISSE	229	212	111	553	493	258
	ZUSAMMEN	948029	332673	177907	2058747	701382	372373
8	ENDERZEUGNISSE						
801	STRICKWAREN SEIDE CHEMIEFASERN	85	1102	593	131	1942	1038
802	STRICKWAREN WOLLE U AND TIERH	33	1119	589	34	1173	617
803	STRICKWAREN AUS BAUMWOLLE	18	403	218	36	890	477
804	SONST KLEIDUNG SEIDE CHEMIEFAS	150	2174	1164	363	3717	1986
805	SONST KLEIDUNG WOLLE AND TIERH	85	3042	1605	94	3516	1858
806	SONST KLEIDUNG AUS BAUMWOLLE	28	639	332	59	1364	715
807	SONST KLEIDUNG FLACHS HANF USW	3	218	119	18	915	487
808	HUETE	10	129	69	12	154	81
809	SONSTIGE SPINNSTOFFWAREN	2997	3780	2014	5201	6970	3692
810	PELZWAREN	8	60	33	9	65	35
811	SCHUHE AUS LEDER	73	688	364	128	1188	627
812	ANDERE LEDERWAREN	50	1242	665	116	2037	1083
813	PAPIERWAREN	11984	8975	4769	29664	21182	11139
814	BUECHER KARTEN NOTEN BILDER	651	1516	806	1164	3336	1762
815	HOLZWAREN	5889	3671	1958	11516	5980	3170
816	KAUTSCHUKWAREN	6656	6747	3625	12879	13243	7064
817	STEINWAREN	4331	2089	1122	7474	5552	2955
818	STEINZEUG PORZELLAN U AE WAREN	2205	3588	1922	4560	6919	3690
819	GLASWAREN	3314	4845	2624	7947	10891	5800
820	MESSERSCHMIEDWAREN	89	941	500	170	1787	944
821	WERKZEUGE LANDWIRTSCH GERAETE	3125	9007	4820	4753	15170	8062
822	SONSTIGE EISENWAREN	24634	26904	14592	45548	48395	25937
823	WAREN A KUPFER U KUPFERLEGIER	2023	2403	1279	4162	5132	2722
824	EDELMETALLV VERGOLD VERSILB W	18	1656	886	22	2182	1160
825	SONST WAREN A UNEDLEN METALLEN	7902	12143	6443	14341	23081	12242
826	WERKZEUGMASCHINEN WALZWERKSANL	23026	68955	36483	37644	114513	60631
827	TEXTIL LEDERINDUSTRIEMASCHINEN	24594	82723	44348	67009	216222	115145
828	LANDMASCHINEN U ACKERSCHLEPPER	2005	2517	1370	5379	7672	4096
830	KRAFTMASCHINEN	1030	7640	4061	5597	26545	14180
831	PUMPEN DRUCKLUFTMASCHINEN	11079	39637	21352	26758	86304	46373
832	FOERDERMITTEL	23830	40396	21703	34911	62707	33505
833	PAPIER UND DRUCKMASCHINEN	8452	38500	20445	18386	82354	49630
834	BUEROMASCHINEN	2385	29328	15951	3868	61360	32924
835	NAHRUNGSMITTELINDUSTRIEMASCHIN	2800	12426	6616	5872	26468	14102
836	SONSTIGE MASCHINEN	54510	173082	92103	87653	303819	161396
841	ELEKTROTECHNISCHE ERZEUGNISSE	48872	269076	143792	83072	499488	265694
842	UHREN	212	1939	1049	335	3324	1779
843	FEINMECHAN U OPTISCHE ERZEUGN	2387	39221	20985	4880	80630	42724
844	WACHSWAREN UND SEIFEN	1434	808	429	2522	1286	682
845	WAREN AUS KUNSTSTOFFEN	4012	12093	6432	8407	24539	12959
846	SPIELFILME BEL FILME PLATTEN	1	19	9	2	40	21
847	PHOTOCHEMISCHE ERZEUGNISSE	3345	3794	2031	5278	5793	3099
848	BLEISTIFTE U CHEM BUEROBEDARF	571	650	344	1404	1360	715
849	PHARMAZEUTISCHE ERZEUGNISSE	7139	29726	15909	16604	63038	33535
850	KOSMETISCHE ERZEUGNISSE	2232	2752	1485	3595	4981	2659
851	SONSTIGE CHEMISCHE ERZEUGNISSE	142929	59457	31807	282162	114809	61029
852	MUSIKINSTRUMENTE	230	1807	968	415	3229	1719
853	KINDERSPIELZEUGE CHRISTBAUMSCHM	1920	3294	1769	2613	4734	2536
855	WASSERFAHRZEUGE	7	29	16	27	113	59
856	LUFTFAHRZEUGE	5	848	452	9	1902	1001
857	KRAFTFAHRZEUGE	175818	497206	267315	344266	948447	506010
858	FAHRRAEDE	319	756	409	683	1290	696
859	SONSTIGE FAHRZEUGE	686	584	314	1948	2426	1271
869	SONSTIGE ENDERZEUGNISSE	4526	13369	7163	7270	20733	11061
	ZUSAMMEN	626717	1531713	820221	1208970	2957507	1574574
	FERTIGWAREN 7+8	1574746	1864386	998128	3267717	3658889	1946947
	GEWERBL. WIRTSCHAFT 5-8	2006138	1964730	1050925	4290494	3914837	2082308
9	AUSSERDEM						
901	RUECKWAREN	854	18936	10709	1577	20819	11716
902	ERSATZLIEFERUNGEN	725	4875	2627	1234	7824	4184
	INSGESAMT	2063624	2007599	1074475	4522782	3988660	2122138
	DARUNTER						
	EIGENVEREDELUNG	208505	397015	213738	460793	800454	426993
	LOHNVEREDELUNG	1533	6383	3419	251761	92575	49440
	PASSIVE VEREDELUNG	1203	57451	30646	2693	131639	69913

SPEZIALHANDEL NACH LAENDERN

NR. DER SYSTEMATIK	WARENBENENNUNG	JULI/DEZEMBER 1989			JANUAR/DEZEMBER 1989		
		DT=100 KG	1000 DM	1000 \$	DT=100 KG	1000 DM	1000 \$
<b>H O N G K O N G</b>							
<b>E I N F U H R</b>							
1	LEBENDE TIERE						
104	SONSTIGE LEBENDE TIERE	23	304	163	59	731	389
	ZUSAMMEN	23	304	163	59	731	389
2	NAHRUNGSMITTEL TIER URSPR						
205	DAERME	-	-	-	206	952	510
206	FISCHE UND FISCHZUBEREITUNGEN	222	729	383	367	1285	678
	ZUSAMMEN	222	729	383	573	2237	1188
3	NAHRUNGSMITTEL PFL URSPR						
308	MUELLEREIERZEUGNISSE	95	15	7	157	23	12
311	MUELSENFRUECHTE ZUR ERNAEHRUNG	-	-	-	254	24	13
316	GEMUESE SONST KUECHENGEMAECHSE	1535	956	503	3291	1623	841
317	OBST AUSSER SUEDFRUECHTEN	8	9	4	203	98	49
318	SUEDFRUECHTE	54	14	7	57	17	8
319	GEMUESE OBSTKONSERV FRUCHTSAFT	2309	808	436	4972	1572	843
322	GEWUERZE	459	204	110	540	247	133
323	ZUCKER	10	16	9	15	18	10
324	OELFRUECHTE ZUR ERNAEHRUNG	2722	540	279	2735	542	279
325	PFLANZL OELE U FETTE Z ERNAEHR	85	69	38	145	110	59
331	SONST PFLANZL NAHRUNGSMITTEL	3842	1677	888	6713	2816	1484
332	LEB PFLANZEN ZIERGAERT ERZEUGN	39	54	28	168	112	58
	ZUSAMMEN	11158	4362	2309	19250	7202	3789
4	GENUSSMITTEL						
402	KAFFEE	-	-	-	61	23	12
403	TEE	6	8	5	23	23	13
408	WEIN	-	-	-	15	14	8
	ZUSAMMEN	6	8	5	99	60	33
	ERNAEHRUNGSWIRTSCHAFT 1-4	11409	5403	2860	19981	10230	5399
5	ROHSTOFFE						
501	ABFALLSEIDE SEIDENGEMAEUSE	12	93	51	75	168	92
502	ZELLWOLLE SYNTHET FASERN U ABF	-	-	-	-	2	1
503	WOLLE AND TIERHAARE REISSWOLLE	9	28	15	77	247	133
504	BAUMWOLLE REISSBAUMWOLLE ABF	1727	384	205	3561	808	428
506	ABF V GESPINSTWAREN LUMPEN	8895	492	264	16653	912	484
507	FELLE ZU PELZWERK ROH	2	85	44	156	499	258
508	ANDERE FELLE UND HAEUTE	-	-	-	-	1	1
509	BETTFEDERN	467	178	95	467	178	95
513	KAUTSCHUK GUTTAPERCHA BALATA	384	72	38	384	72	38
514	ROHGUMMEN SCHELLACK BALSAME	-	-	-	1053	111	61
528	SONSTIGE ERZE UND METALLASCHEN	-	-	-	2953	442	227
532	SONSTIGE STEINE UND ERDEN	10350	541	280	11553	972	506
534	SONST ROHSTOFFE F CHEM ERZEUGN	64	281	151	133	472	254
536	PFLANZL FLECHT U POLYMERSTOFFE	1377	782	413	2241	1655	881
537	EDELST SCHMUCKST PERLEN-ROH	45	552	298	49	760	406
538	SONST ROHSTOFFE AUCH ABFAELLE	833	949	509	1598	1767	939
	ZUSAMMEN	24165	4437	2363	40953	9066	4804
6	HALBWAREN						
601	ROHSEIDE UND SEIDENGESPINSTE	20	210	113	232	2749	1496
602	REYON SYNTHET FAEDEN AUCH GEZW	55	150	77	68	205	105
603	GESPINSTE A ZELLW SYNTH FASER	57	103	52	69	125	63
604	GESPINSTE WOLLE U AND TIERHAAR	-	6	1	22	14	5
605	GESPINSTE AUS BAUMWOLLE	2	3	-	2	6	1
606	GESPINSTE A FLACHS HANF JUTE	-	-	-	2	11	6
607	BAU UND NUTZ HOLZ SCHNITTHOLZ	429	40	21	429	40	21
608	HOLZMASSE ZELLSTOFF	-	-	-	1882	164	88
609	KAUTSCHUK BEARBEITET	30	129	69	67	218	115
610	GLASSMASSE ROHGLAS	-	1	-	-	1	-
612	SONST MINERALISCHE BAUSTOFFE	657	65	33	697	86	43
615	FERROLEGIERUNGEN	-	-	-	1262	425	227
616	EISENHALBZEUG	-	-	-	-	2	1
618	KUPFER ROH AUCH LEGIERUNGEN	9890	3544	1878	24624	8899	4673
619	NICKEL ROH AUCH LEGIERUNGEN	-	-	-	80	290	155
621	ZINN ROH AUCH LEGIERUNGEN	1801	3163	1688	2574	4398	2338
622	ZINK ROH AUCH LEGIERUNGEN	-	1	1	-	1	1
623	SONST UNEDLE METALLE ROH	2916	1425	759	3377	1721	917
624	FETTSAEUREN PARAFFIN VASELIN	-	1	1	22	18	10
625	SONST TECHNISCHE FETTE U OELE	-	-	-	2	1	-
628	KRAFTSTOFFE SCHMIEROLE ERDGAS	120	86	44	207	162	83
635	SONSTIGE CHEMISCHE HALBWAREN	636	77	41	947	112	60
637	GOLD FUER GEWERBLICHE ZWECKE	4	1988	1127	4	2938	1632
638	SONSTIGE HALBWAREN	49	1541	832	140	4961	2684
	ZUSAMMEN	16666	12533	6737	36709	27547	14704
7	VORERZEUGNISSE						
701	GEWEBE A SEIDE REYON SYNTH FAD	587	4755	2550	1058	9669	5163
702	GEWEBE A ZELLWOLLE SYNTH FASER	266	664	355	447	1056	556
703	GEWEBE A WOLLE U AND TIERHAAR	155	722	387	383	1626	866
704	GEWEBE AUS BAUMWOLLE	3272	3600	1924	6651	7083	3762
705	GEWEBE AUS FLACHS HANF JUTE	99	580	318	127	1076	576
706	LEDER	150	253	132	180	400	209
707	FELLE ZU PELZWERK BEARBEITET	25	115	584	33	1403	736
708	PAPIER UND PAPPE	23	15	8	20609	1824	983
709	FURNIERE SPERRHOLZ U DGL	103	17	8	104	20	9
710	STEINZEUG TON PORZELLANERZEUGN	83	11	6	83	11	6
711	GLAS	295	141	74	370	212	111
712	KUNSTSTOFFE	3297	2072	1113	11311	6932	3684

SPEZIALHANDEL NACH LAENDERN

NR. DER SYSTEMATIK	WARENBENENNUNG	JULI/DEZEMBER 1989			JANUAR/DEZEMBER 1989		
		DT=100 KG	1000 DM	1000 \$	DT=100 KG	1000 DM	1000 \$
NOCH	H O N G K O N G	EINFUHR					
	713 TEERFARBSTOFFE	8	26	14	40	104	55
	714 SONST FARBSTOFFE FARBEN LACKE	136	75	40	177	134	73
	715 DEXTRINE GELATINE UND LEIME	1	3	1	3	26	13
	716 SPRENGSTOFFE SCHIESSBED ZUENDW	372	211	110	376	217	112
	717 SONST CHEMISCHE VORERZEUGNISSE	1858	1139	606	4383	2128	1127
	720 STAB UND FORMEISEN	1	3	1	1	3	1
	722 DRAHT AUS EISEN	18	15	7	123	71	35
	724 SCHMIEDB GUSS SCHMIEDESTUECKE	184	100	52	193	119	63
	725 STANGEN BLECHE USW KUPFER	6	9	5	45	58	30
	726 STANGEN BLECHE USW ALUMINIUM	25	6	3	30	14	7
	727 STANGEN BLECHE USW AND UNEDL M	100	35	17	107	64	32
	728 STANGEN BLECHE USW EDELMETALLE	-	5	3	-	5	3
	730 EDELST SCHMUCKST PERLEN BEARB	33	17021	9048	74	29159	15415
	731 SONSTIGE VORERZEUGNISSE	14	14	8	47	68	36
	ZUSAMMEN	11111	32607	17374	46955	63482	33663
8	ENDERZEUGNISSE						
	801 STRICKWAREN SEIDE CHEMIEFASERN	22835	141076	75413	42708	258507	137831
	802 STRICKWAREN WOLLE U AND TIERH	13084	119586	63029	14981	134472	70718
	803 STRICKWAREN AUS BAUMWOLLE	40453	167873	90114	89371	364996	195228
	804 SONST KLEIDUNG SEIDE CHEMIEFAS	51376	354781	188419	97560	678329	360803
	805 SONST KLEIDUNG WOLLE AND TIERH	630	4041	2113	855	5215	2731
	806 SONST KLEIDUNG AUS BAUMWOLLE	119756	429151	227988	227407	821779	437212
	807 SONST KLEIDUNG FLACHS HANF USW	3760	36561	19674	12328	102708	55096
	808 HUETE	573	1743	926	1138	3324	1757
	809 SONSTIGE SPINNSTOFFWAREN	6503	12055	6424	12528	23288	12398
	810 PELZWAREN	42	1093	583	73	2216	1174
	811 SCHUHE AUS LEDER	536	1559	834	981	2727	1455
	812 ANDERE LEDERWAREN	16724	42782	22785	35882	83200	44169
	813 PAPIERWAREN	4475	4780	2553	9861	9219	4910
	814 BUECHER KARTEN NOTEN BILDER	7442	7642	4068	14588	13714	7287
	815 HOLZWAREN	4065	3639	1924	8077	7599	4016
	816 KAUTSCHUKWAREN	562	1052	562	1298	3206	1702
	817 STEINWAREN	47	45	25	196	224	117
	818 STEINZEUG PORZELLAN U AE WAREN	1274	1184	636	2480	2028	1082
	819 GLASWAREN	2577	5501	2912	5350	11055	5857
	820 MESSERSCHNIEDEWAREN	796	1578	842	2025	3333	1775
	821 WERKZEUGE LANDWIRTSCH GERAETE	2513	3210	1705	6475	6979	3694
	822 SONSTIGE EISENWAREN	20922	22926	12242	41561	43126	22923
	823 WAREN A KUPFER U KUPFERLEGIER	447	1004	536	817	1841	973
	824 EDELMETALLW VERGOLD VERSILB W	2332	32169	17270	3964	60092	31962
	825 SONST WAREN A UNEDLEN METALLEN	4372	12949	6919	7674	24530	13055
	826 WERKZEUGMASCHINEN WALZWERKSANL	316	1043	554	494	1842	966
	827 TEXTIL LEDERINDUSTRIEMASCHINEN	258	665	361	399	1018	549
	828 LANDMASCHINEN U ACKERSCHLEPPER	11	20	10	73	134	71
	830 KRAFTMASCHINEN	136	3672	1880	184	10367	5388
	831 PUMPEN DRUCKLUFTMASCHINEN	1159	1988	1071	2871	4682	2483
	832 FOERDERMITTEL	208	158	85	315	224	121
	833 PAPIER UND DRUCKMASCHINEN	108	641	339	211	1320	699
	834 BUEROMASCHINEN	15389	257281	138821	34519	450732	240271
	835 NAHRUNGSMITTELINDUSTRIEMASCHIN	13	128	66	15	144	74
	836 SONSTIGE MASCHINEN	2792	8808	4726	4814	14059	7478
	841 ELEKTROTECHNISCHE ERZEUGNISSE	81562	333257	178650	174916	647992	345023
	842 UHREN	6492	147462	78925	12817	267868	142567
	843 FEINMECHAN U OPTISCHE ERZEUGN	12396	65007	34799	24374	134513	71500
	844 WACHSWAREN UND SEIFEN	1105	970	521	1890	1590	845
	845 WAREN AUS KUNSTSTOFFEN	30182	41346	22108	64806	83208	44223
	846 SPIELFILME BEL FILME PLATTEN	3	304	168	3	381	211
	847 PHOTOCHEMISCHE ERZEUGNISSE	648	3810	2026	1317	8592	4530
	848 BLEISTIFTE U CHEM BUEROBEDARF	176	187	100	286	297	158
	849 PHARMAZEUTISCHE ERZEUGNISSE	71	300	156	134	414	217
	850 KOSMETISCHE ERZEUGNISSE	73	209	110	96	263	137
	851 SONSTIGE CHEMISCHE ERZEUGNISSE	24	26	14	47	52	28
	852 MUSIKINSTRUMENTE	143	529	284	270	878	469
	853 KINDERSPIELZEUG CHRISTBAUMSCHM	27156	47735	25576	43975	74843	39884
	855 WASSERFAHRZEUGE	19	27	13	21	29	14
	856 LUFTFAHRZEUGE	66	1173	618	138	2327	1220
	857 KRAFTFAHRZEUGE	48	168	89	88	293	155
	858 FAHRRADER	180	262	140	307	353	187
	859 SONSTIGE FAHRZEUGE	2581	265	139	4846	516	268
	869 SONSTIGE ENDERZEUGNISSE	8068	26674	14243	17121	49583	26388
	ZUSAMMEN	519479	2354095	1257068	1031525	4426221	2356049
	FERTIGWAREN 7+8	530590	2386702	1274442	1078480	4489703	2389712
	GEWERBL. WIRTSCHAFT 5-8	571421	2403672	1283542	1156142	4526316	2409220
9	AUSSERDEM						
	901 RUECKWAREN	14068	105734	55058	16350	165714	85920
	902 ERSATZLIEFERUNGEN	95	131	69	237	671	351
	INSGESAMT	596993	2514940	1341529	1192710	4702931	2500890
	DARUNTER						
	EIGENVEREDELUNG	1065	13313	7154	1811	30486	16222
	LOHNVEREDELUNG	291	6722	3511	565	16181	8497
	PASSIVE VEREDELUNG	10461	154188	83327	19269	267480	142429
	A U S F U H R						
1	LEBENDE TIERE						
	104 SONSTIGE LEBENDE TIERE	-	15	8	1	34	17
	ZUSAMMEN	-	15	8	1	34	17
2	NAHRUNGSMITTEL TIER URSPR.						
	201 MILCH	2343	297	160	4805	598	320

SPEZIALHANDEL NACH LAENDERN

NR. DER SYSTEMATIK	WARENBENENNUNG	JULI/DEZEMBER 1989			JANUAR/DEZEMBER 1989		
		DT=100 KG	1000 DM	1000 \$	DT=100 KG	1000 DM	1000 \$
NOCH	H O N G K O N G						
	AUSFUHR						
	202 BUTTER	-	-	-	2	2	1
	203 KAESE	193	215	114	347	376	197
	204 FLEISCH UND FLEISCHWAREN	15522	3459	1836	40157	8831	4666
	205 DAERME	33	50	28	90	115	64
	206 FISCH UND FISCHZUBEREITUNGEN	83	455	250	153	810	440
	208 SCHMALZ TALG TIER OELE FETTE	19	7	4	19	7	4
	209 EIER EIWEISS EIGELB	3264	589	318	10825	1638	871
	210 HONIG	19	7	4	31	12	8
	ZUSAMMEN	21476	5079	2714	56429	12389	6571
3	NAHRUNGSMITTEL PFL URSPR						
	302 ROGGEN	153	9	5	207	12	7
	308 MUELLEREIERZEUGNISSE	512	49	26	756	83	45
	309 MALZ	5120	311	169	5120	311	169
	310 NICHTOELHALTIGE SAEMEREIEN	-	1	-	-	4	1
	316 GEMUESE SONST KUECHENGENAECHSE	41	96	52	92	211	114
	317 OBST AUSSER SUEDFRUECHTEN	3	3	2	3	4	3
	318 SUEDFRUECHTE	276	274	150	283	292	160
	319 GEMUESE OBSTKONSERV FRUCHTSAFT	1172	527	285	3470	1487	805
	321 KAKADERZEUGNISSE	2717	2041	1096	4678	3326	1780
	322 GEWUERZE	14	20	12	56	65	37
	323 ZUCKER	23244	1482	817	50467	2801	1520
	324 OELFRUECHTE ZUR ERNAEHRUNG	6	2	1	18	7	4
	325 PFLANZL OELE U FETTE Z ERNAEHR	392326	34574	18534	861775	75710	40283
	326 MARGARINE U AEHNL SPEISEFETTE	95	25	14	105	33	18
	329 SONST ABFALLERZEUGN VIEHFUETT	3871	1300	694	6426	3105	1633
	331 SONST PFLANZL NAHRUNGSMITTEL	10703	4551	2415	26690	11233	5944
	332 LEB PFLANZEN ZIERGAERT ERZEUGN	11	34	18	72	102	54
	ZUSAMMEN	440264	45299	24290	960218	98786	52577
4	GENUSSMITTEL						
	401 HOPFEN	287	489	258	585	991	525
	402 KAFFEE	547	556	299	1479	1467	777
	403 TEE	2	1	1	2	1	1
	405 TABAKERZEUGNISSE	447	1097	594	1014	2643	1415
	406 BIER	7389	1169	623	10398	1625	862
	407 BRANNWEIN	45	40	21	130	122	61
	408 WEIN	1283	936	507	2392	1744	931
	ZUSAMMEN	10000	4288	2303	16000	8593	4572
	ERNAEHRUNGSWIRTSCHAFT 1-4	471740	54681	29315	1032648	119802	63737
5	ROHSTOFFE						
	502 ZELLENOLLE SYNTHET FASERN U ABF	5	34	19	6	44	24
	503 WOLLE AND TIERHAARE REISSWOLLE	404	597	310	413	664	344
	504 BAUMWOLLE REISSBAUMWOLLE ABF	1993	477	248	9656	2145	1127
	505 FLACHS HANF JUTE UND DGL	17	27	14	27	42	22
	506 ABF V GESPINSTWAREN LUMPEN	181	43	23	195	99	53
	507 FEWLE ZU PELZWERK ROH	11	211	115	23	470	253
	509 BETTFEDERN	-	-	-	1	4	2
	513 KAUTSCHUK GUTTAPERCHA BALATA	41	14	7	504	48	25
	514 ROHGUMMEN SCHELLACK BALSAME	25	13	8	107	62	34
	520 ABBRAENDE SCHLACKEN FE MW HALT	68	4	2	68	4	2
	530 SPEISE UND INDUSTRIESALZ	39352	474	250	79067	925	487
	532 SONSTIGE STEINE UND ERDEN	2603	233	124	5730	510	268
	534 SONST ROHSTOFFE F CHEM ERZEUGN	11092	4445	2403	25189	9359	5007
	536 PFLANZL FLECHT U POLSTERSTOFFE	13	46	24	86	131	68
	537 EDELST SCHMUCKST PERLEN ROH	274	3589	1876	1352	6448	3344
	538 SONST ROHSTOFFE AUCH ABFAELLE	1592	888	485	3794	1997	1069
	ZUSAMMEN	57671	11095	5908	126218	22952	12129
6	HALBWAREN						
	601 ROHSEIDE UND SEIDENGESPINSTE	-	-	-	1	11	6
	602 REYON SYNTHET FAEDEN AUCH GEZW	9683	9513	5013	21341	19763	10413
	603 GESPINSTE A ZELW SYNTH FASER	44	138	72	68	229	119
	604 GESPINSTE MOLLE U AND TIERHAAR	36	162	84	71	283	146
	605 GESPINSTE AUS BAUMWOLLE	84	288	155	111	351	188
	607 BAU UND NUTZHOZL SCHNITTHOZL	389	89	46	666	172	90
	608 HOLZMASSE ZELLSTOFF	31	3	2	55	5	3
	609 KAUTSCHUK BEARBEITET	3257	1433	766	7056	3263	1733
	610 GLASMASSE ROHGLAS	1486	1668	904	2699	3056	1627
	611 ZEMENT	10	3	2	19	6	3
	612 SONST MINERALISCHE BAUSTOFFE	1026	338	179	1238	420	224
	616 EISENHALBZEUG	10	6	3	23	8	4
	617 ALUMINIUM ROH AUCH LEGIERUNGEN	678	311	165	2262	928	489
	618 KUPFER ROH AUCH LEGIERUNGEN	222	297	159	2030	1459	773
	619 NICKEL ROH AUCH LEGIERUNGEN	390	879	466	489	1140	608
	620 BLEI ROH AUCH LEGIERUNGEN	1	1	-	875	105	55
	621 ZINN ROH AUCH LEGIERUNGEN	-	-	-	1	7	3
	622 ZINK ROH AUCH LEGIERUNGEN	640	383	205	1050	615	327
	623 SONST UNEDLE METALLE ROH	58	239	126	72	430	224
	624 FETTSAEUREN PARAFFIN VASELIN	2268	676	360	3626	1160	613
	625 SONST TECHNISCHE FETTE U OELE	5353	946	509	19078	2463	1321
	627 RUECKST O ERDOEL U TEEDESTILL	30	9	5	202	53	29
	628 KRAFTSTOFFE SCHMIEROLE ERDGAS	7367	1944	1028	12244	3470	1837
	629 TEER U TEEDESTILL ERZEUGNISSE	10	9	4	25	23	11
	630 AUFBEREITETE KALIDUENGEMITTEL	200	12	6	202	16	8
	633 STICKSTOFF A N G DUENGEMITTEL	2099	110	56	7526	353	182
	635 SONSTIGE CHEMISCHE HALBWAREN	196992	15450	8293	222225	18758	10031
	637 GOLD FUER GEWERBLICHE ZWECKE	-	4080	2149	49	119455	63797
	638 SONSTIGE HALBWAREN	46351	10175	5428	89720	14558	7708
	ZUSAMMEN	278715	49162	26185	395024	192560	102572
7	VORERZEUGNISSE						

SPEZIALHANDEL NACH LAENDERN

NR. DER SYSTEMATIK	WARENBENENNUNG	JULI/DEZEMBER 1989			JANUAR/DEZEMBER 1989		
		DT=100 KG	1000 DM	1000 \$	DT=100 KG	1000 DM	1000 \$
NOCH	H O N G K O N G	AUSFUHR					
701	GEWEBE A SEIDE REYON SYNTH FAD	2677	13302	7136	4718	24936	13262
702	GEWEBE A ZELLWOLLE SYNTH FASER	3844	12116	6455	6160	19488	10341
703	GEWEBE A WOLLE U AND TIERHAAR	474	3332	1782	1514	7617	4048
704	GEWEBE AUS BAUMWOLLE	3062	12412	6662	5634	23081	12266
705	GEWEBE AUS FLACHS HANF JUTE	926	5239	2851	1834	8867	4767
706	LEDER	3092	3899	2085	7931	8588	4545
707	FELLE ZU PELZWERK BEARBEITET	49	2577	1381	233	12174	6438
708	PAPIER UND PAPPE	56556	10435	5547	153685	26316	13900
709	FURNIERE SPERRHOLZ U DGL	420	86	46	875	249	132
710	STEINZEUG TON PORZELLANERZEUGN	30942	4805	2556	58930	8867	4700
711	GLAS	26304	3622	1923	53335	7496	3983
712	KUNSTSTOFFE	192366	68516	36495	403687	146431	77616
713	TEERFARBSTOFFE	31328	116007	62057	64563	239047	126825
714	SONST FARBSTOFFE FARBEN LACKE	17942	14170	7555	33793	27698	14679
715	DEXTRINE GELATINE UND LEIME	4944	2412	1294	10041	4965	2642
716	SPRENGSTOFFE SCHIESSBED ZUENDW	347	884	472	587	1504	797
717	SONST CHEMISCHE VORERZEUGNISSE	99516	56501	30204	228988	115547	61372
718	GUSSROEHREN	786	129	68	1425	226	119
719	STAHLROEHREN	3602	550	288	7750	1209	1005
720	STAB UND FORMEISEN	68860	8578	4608	78979	12350	6599
721	BLECH AUS EISEN	20700	6295	3327	51227	15250	8076
722	DRAHT AUS EISEN	905	659	351	2457	1419	750
723	EISENBAHNOBERBAUMATERIAL	8	9	5	16	18	10
724	SCHMIEDB GUSS SCHMIEDESTUECKE	92	281	144	323	1058	560
725	STANGEN BLECHE USW KUPFER	11002	7970	4314	14762	11159	5980
726	STANGEN BLECHE USW ALUMINIUM	1359	1304	689	7142	4960	2608
727	STANGEN BLECHE USW AND UNEDL M	474	948	503	1757	2783	1482
728	STANGEN BLECHE USW EDELMETALLE	36	10220	5466	139	22744	12063
730	EDELST SCHMUCKST PERLEN BEARB	2	68746	35769	4	120895	62632
731	SONSTIGE VORERZEUGNISSE	69	143	74	167	342	179
	ZUSAMMEN	582684	436147	232107	1202656	877984	464376
8	ENDERZEUGNISSE						
801	STRICKWAREN SEIDE CHEMIEFASERN	129	1540	814	221	2514	1327
802	STRICKWAREN WOLLE U AND TIERH	67	2094	1099	78	2309	1212
803	STRICKWAREN AUS BAUMWOLLE	40	575	304	141	2040	1088
804	SONST KLEIDUNG SEIDE CHEMIEFAS	323	7699	4065	573	12982	6895
805	SONST KLEIDUNG WOLLE AND TIERH	306	10996	5804	497	14024	7426
806	SONST KLEIDUNG AUS BAUMWOLLE	256	2699	1438	534	6525	3475
807	SONST KLEIDUNG FLACHS HANF USW	194	1236	660	431	4971	2644
808	HUETE	4	45	22	9	75	37
809	SONSTIGE SPINNSTOFFWAREN	9938	22485	11917	23736	53114	28133
810	PELZWAREN	11	788	415	88	3672	1948
811	SCHUHE AUS LEDER	233	2053	1102	483	3946	2091
812	ANDERE LEDERWAREN	476	13135	6991	1169	24780	13173
813	PAPIERWAREN	24428	11707	6274	63946	29114	15438
814	BUECHER KARTEN NOTEN BILDER	1198	1990	1066	2462	4008	2129
815	HOLZWAREN	8232	6417	3469	14448	11763	6293
816	KAUTSCHUKWAREN	1191	3071	1628	3078	6356	3365
817	STEINWAREN	1961	971	519	3403	2544	1360
818	STEINZEUG PORZELLAN U AE WAREN	1047	2194	1162	2624	4876	2579
819	GLASWAREN	5251	6886	3690	9534	13775	7312
820	MESSERSCHMIEDEWAREN	313	2235	1185	637	4580	2416
821	WERKZEUGE LANDWIRTSCH GERAETE	1603	6782	3622	3211	13177	6999
822	SONSTIGE EISENWAREN	39565	35826	19136	75806	69015	36734
823	WAREN A KUPFER U KUPFERLEGIER	9412	11240	5968	18795	21868	11584
824	EDELMETALLW VERGOLD VERSILB W	113	20639	11034	254	34773	18510
825	SONST WAREN A UNEDLEN METALLEN	11412	19055	10188	22786	37124	19723
826	WERKZEUGMASCHINEN WALZWERKSANL	2675	9157	4850	6487	19702	10367
827	TEXTIL LEDERINDUSTRIEMASCHINEN	9904	51584	27392	21848	110739	58588
828	LANDMASCHINEN U ACKERSCHLEPPER	283	234	121	316	344	177
830	KRAFTMASCHINEN	249	4436	2296	566	12292	6430
831	PUMPEN DRUCKLUFTMASCHINEN	6999	16839	8992	15738	36562	19403
832	FOERDERMITTEL	10455	11519	6124	21279	24530	12992
833	PAPIER UND DRUCKMASCHINEN	10782	38227	20406	25232	89505	47594
834	BUEROMASCHINEN	3120	26188	13956	6580	55161	29121
835	NAHRUNGSMITTELINDUSTRIEMASCHIN	3958	15331	8514	6468	23648	12952
836	SONSTIGE MASCHINEN	13287	53612	28649	33160	128211	68121
841	ELEKTROTECHNISCHE ERZEUGNISSE	28699	183795	98418	78279	379128	201477
842	UHREN	427	56436	30302	796	107228	56994
843	FEINMECHAN U OPTISCHE ERZEUGN	1877	36255	19483	3992	76482	40715
844	WACHSWAREN UND SEIFEN	940	696	371	2714	1666	886
845	WAREN AUS KUNSTSTOFFEN	10362	27540	14773	18777	45887	24441
846	SPIELFILME BEL FILME PLATTEN	1	71	37	8	190	102
847	PHOTOCHEMISCHE ERZEUGNISSE	21231	26389	14180	38661	47069	25074
848	BLEISTIFTE U CHEM BUEROBEDARF	4462	3612	1948	9109	7009	3734
849	PHARMAZEUTISCHE ERZEUGNISSE	6034	27879	14897	14180	64634	34290
850	KOSMETISCHE ERZEUGNISSE	5465	6902	3696	10360	14948	7930
851	SONSTIGE CHEMISCHE ERZEUGNISSE	99515	43541	23180	207724	87821	46503
852	MUSIKINSTRUMENTE	63	1211	648	194	2854	1515
853	KINDERSPIELZEUG CHRISTBAUMSCHM	848	1720	911	2773	4066	2162
855	WASSERFAHRZEUGE	102936	30018	16083	338710	103451	53805
856	LUFTFAHRZEUGE	13	2584	1393	29	6672	3587
857	KRAFTFAHRZEUGE	36158	122021	64888	90504	293461	155403
858	FAHRRADER	78	49	26	367	284	151
859	SONSTIGE FAHRZEUGE	15851	19311	10223	18975	23133	12237
869	SONSTIGE ENDERZEUGNISSE	3486	12430	6566	6808	22703	11914
	ZUSAMMEN	517861	1023945	546895	1229537	2173309	1152556
	FERTIGWAREN 7+8	1100545	1460092	779002	2432193	3051293	1618932
	GENERBL. WIRTSCHAFT 5-8	1436931	1520349	811095	2953435	3266805	1731633
9	AUSSERDEM						
901	RUECKWAREN	940	3700	1986	1736	9240	4887



SPEZIALHANDEL NACH LAENDERN

NR. DER SYSTEMATIK	WARENBEKENNUNG	JULI/DEZEMBER 1989			JANUAR/DEZEMBER 1989		
		DT=100 KG	1000 DM	1000 \$	DT=100 KG	1000 DM	1000 \$
NOCH	M A C A U	AUSFUHR					
8	ENDERZEUGNISSE						
801	STRICKWAREN SEIDE CHEMIEFASERN	1	3	2	10	42	23
803	STRICKWAREN AUS BAUMWOLLE	3	8	5	3	8	5
813	PAPIERWAREN	3374	689	362	6657	1278	679
814	BUECHER KARTEN NOTEN BILDER	-	1	1	-	32	18
816	KAUTSCHUKWAREN	-	-	-	1	9	5
819	GLASWAREN	-	-	-	6	14	8
821	WERKZEUGE LANDWIRTSCH GERAETE	1	20	11	1	20	11
822	SONSTIGE EISENWAREN	1	3	-	1	3	-
823	WAREN A KUPFER U KUPFERLEGIER	3	8	5	3	8	5
825	SONST WAREN A UNEDLEN METALLEN	-	2	1	-	2	1
827	TEXTIL LEDERINDUSTRIEMASCHINEN	3	8	5	3	10	6
831	PUMPEN DRUCKLUFTMASCHINEN	1	20	11	1	26	15
832	FOERDERMITTEL	464	708	387	564	1066	579
835	NAHRUNGSMITTELINDUSTRIEMASCHIN	3	18	10	3	18	10
836	SONSTIGE MASCHINEN	3	127	65	201	757	386
841	ELEKTROTECHNISCHE ERZEUGNISSE	42	429	230	113	673	356
843	FEINMECHAN U OPTISCHE ERZEUGN	6	123	67	6	157	84
845	WAREN AUS KUNSTSTOFFEN	9	45	22	32	120	62
849	PHARMAZEUTISCHE ERZEUGNISSE	32	97	53	39	133	72
850	KOSMETISCHE ERZEUGNISSE	-	-	-	4	5	2
853	KINDERSPIELZEUG CHRISTBAUMSCHM	-	-	-	-	1	-
857	KRAFTFAHRZEUGE	104	400	210	135	524	273
869	SONSTIGE ENDERZEUGNISSE	-	20	12	2	27	16
	ZUSAMMEN	4050	2729	1460	7785	4934	2616
	FERTIGWAREN 7+8	4205	3068	1646	7968	5470	2903
	GEWERBL. WIRTSCHAFT 5-8	4221	3167	1700	7991	5607	2978
9	AUSSERDEM						
901	RUECKWAREN	3	6	3	3	6	3
	INSGESAMT	4224	3173	1703	7994	5613	2981
	DARUNTER						
	EIGENVEREDELUNG	2695	661	346	5978	1250	663
	LOHNVEREDELUNG	698	143	77	698	143	77
	PASSIVE VEREDELUNG	8	76	44	8	76	44
A U S T R A L I E N							
E I N F U H R							
1	LEBENDE TIERE						
101	PFERDE	20	23	12	35	43	23
	ST	4	-	-	7	-	-
104	SONSTIGE LEBENDE TIERE	1	4	3	1	5	3
	ZUSAMMEN	21	27	15	36	48	26
2	NAHRUNGSMITTEL TIER URSPR						
203	KAESE	5428	1599	880	5982	1736	954
204	FLEISCH UND FLEISCHWAREN	28999	24876	13485	49951	38919	20888
205	DAERME	2440	6919	3698	4565	13617	7215
206	FISCHE UND FISCHZUBEREITUNGEN	732	968	521	1776	2412	1289
210	HONIG	18178	2997	1615	35973	5812	3111
	ZUSAMMEN	55779	37359	20199	98247	62496	33457
3	NAHRUNGSMITTEL PFL URSPR						
301	WEIZEN	-	-	-	1891	152	82
303	GERSTE	9000	293	150	9419	314	161
304	HAFER	-	-	-	190049	7659	4099
305	MAIS	264	16	8	264	16	8
306	HIRSE UND SONSTIGES GETREIDE	1867	146	76	3059	219	116
308	MUELLEREIERZEUGNISSE	6	2	-	6	2	-
310	NICHTOELHALTIGE SAEMEREIEN	8957	528	275	39573	1943	1028
311	HUELSENFRUECHTE ZUR ERNAEHRUNG	2925	289	153	6439	555	289
312	HUELSENFR ZUR VIEHFUETTERUNG	7187	313	165	14649	625	330
313	GRUEN UND RAUHFUTTER	-	-	-	152	1	1
316	GEMUESE SONST KUECHENGEWAECHSE	39834	2611	1379	260575	13647	7024
317	OBST AUSSER SUEDFRUECHTEN	5249	731	387	22406	4254	2196
318	SUEDFRUECHTE	85671	22778	12200	147231	37599	20035
319	GEMUESE OBSTKONSERV FRUCHTSAFT	4997	1337	718	13016	2820	1505
321	KAKADERZEUGNISSE	-	-	-	-	2	1
322	GEWUERZE	4	2	1	4	2	1
323	ZUCKER	4	3	1	6	5	2
324	DELFRUECHTE ZUR ERNAEHRUNG	9204	1348	718	16856	2430	1290
325	PFLANZL OELE U FETTE Z ERNAEHR	10110	1573	826	10110	1573	826
329	SONST ABFALLERZEUGN VIEHFUETT	186799	2576	1435	186799	2576	1435
331	SONST PFLANZL NAHRUNGSMITTEL	62	208	111	134	422	224
332	LEB PFLANZEN ZIERGAERT ERZEUGN	1465	1500	806	2437	2653	1416
	ZUSAMMEN	373605	36254	19409	925075	79469	42069
4	GENUSSMITTEL						
401	HOPFEN	1392	784	407	1392	784	407
402	KAFFEE	524	233	125	524	233	125
406	BIER	14	2	1	14	2	1
407	BRANNTWEIN	5	8	4	5	8	4
408	WEIN	911	492	269	1662	1105	588
	ZUSAMMEN	2846	1519	806	3597	2132	1125
	ERNAEHRUNGSWIRTSCHAFT 1-4	432251	75159	40429	1026955	144145	76677
5	ROHSTOFFE						
502	ZELLWOLLE SYNTHET FASERN U ABF	4	2	1	4	2	1



SPEZIALHANDEL NACH LAENDERN

NR. DER SYSTEMATIK	WARENBEKENNUNG	JULI/DEZEMBER 1989			JANUAR/DEZEMBER 1989		
		DT=100 KG	1000 DM	1000 \$	DT=100 KG	1000 DM	1000 \$
<b>NOCH AUSTRALIEN EINFUHR</b>							
503	WOLLE AND TIERHAARE REISSWOLLE	212571	298088	159033	403232	574100	304989
504	BAUMWOLLE REISSBAUMWOLLE ABF	5215	1596	882	9118	2662	1456
507	FELLE ZU PELZWERK ROH	255	1329	695	279	1461	762
508	ANDERE FELLE UND HAEUTE	35652	10990	5909	68581	22580	12081
511	BAU UND NUTZHOZ RUNDHOZ	16	6	3	18	6	3
514	ROHGUMMEN SCHELLACK BALSAME	-	-	-	380	48	26
515	QELFRUECHTE FUER TECHN OELE	2574	234	121	2922	262	136
516	STEINKOEHLE EINSCHL PRESSKOEHLE	61468	672	372	2086488	17058	9275
517	BRAUNKOEHLE EINSCHL PRESSKOEHLE	160	9	5	160	9	6
519	EISENERZE	34031826	166275	89619	64096395	299325	160134
520	ABBRAENDE SCHLACKEN FE MN HALT	-	-	-	15	1	-
521	MANGANERZE	296909	7156	3774	888012	19439	10279
522	KUPFERERZE UND KIESABBRAENDE	21376	5675	3066	21715	5845	3156
523	BLEIERZE	219049	11038	5779	269270	13234	6959
524	ZINKERZE	523783	36347	19118	1097053	74589	39264
526	NICKELERZE	57569	106453	57153	102982	202600	107740
528	SONSTIGE ERZE UND METALLASCHEN	228605	23964	12702	574518	57444	30403
529	BAUXIT KRYOLITH	3088443	19506	10436	6046658	38861	20590
532	SONSTIGE STEINE UND ERDEN	82667	2284	1231	150896	4346	2320
534	SONST ROHSTOFFE F CHEM ERZEUGN	2622	1383	745	5851	3115	1670
537	EDELST SCHMUCKST PERLEN ROH	71	2185	1177	253	9457	1842
538	SONST ROHSTOFFE AUCH ABFAELLE	723	996	537	1050	1711	925
	ZUSAMMEN	38871558	696188	372358	75825834	1342155	714006
<b>6 HALBWAREN</b>							
602	REYON SYNTHET FAEDEN AUCH GEZM	3	4	2	3	4	2
607	BAU UND NUTZHOZ SCHNITTHOZ	1083	105	55	1194	114	60
608	HOLZMASSE ZELLSTOFF	1040	94	53	1040	94	53
609	KAUTSCHUK BEARBEITET	4	54	28	4	54	28
610	GLASMASSE ROHGLAS	-	-	-	-	42	22
612	SONST MINERALISCHE BAUSTOFFE	1208	387	205	2393	774	413
614	ALTEISEN SCHROTT	19897	3347	1769	37403	7480	3941
617	ALUMINIUM ROH AUCH LEGIERUNGEN	550	245	130	1263	557	298
618	KUPFER ROH AUCH LEGIERUNGEN	133314	64366	34729	202017	104859	55039
619	NICKEL ROH AUCH LEGIERUNGEN	17165	34640	18635	34008	81760	43049
621	ZINN ROH AUCH LEGIERUNGEN	-	-	-	145	187	102
622	ZINK ROH AUCH LEGIERUNGEN	-	-	-	5	2	1
623	SONST UNEDLE METALLE ROH	20	19	10	239	702	376
624	FETTSAEUREN PARAFFIN VASELIN	1298	755	407	1998	1156	618
625	SONST TECHNISCHE FETTE U OELE	-	-	-	10312	684	366
626	KOKS	102950	1741	941	288279	4441	2343
627	RUECKST D ERDOEL U TEERDESTILL	10	2	1	10	2	1
628	KRAFTSTOFFE SCHMIEROELE ERDGAS	23	21	10	32	36	18
629	TEER U TEERDESTILL ERZEUGNISSE	7	1	-	7	1	-
635	SONSTIGE CHEMISCHE HALBWAREN	1227357	78898	42757	2584664	151163	80851
637	GOLD FUER GEWERBLICHE ZWECKE	3	5609	3007	14	31676	16356
638	SONSTIGE HALBWAREN	147	14286	8039	212	17705	9857
	ZUSAMMEN	1506079	204574	110778	3165242	403493	214795
<b>7 VORERZEUGNISSE</b>							
701	GEWEBE A SEIDE REYON SYNTH FAD	4	16	8	8	28	14
702	GEWEBE A ZELLWOLLE SYNTH FASER	21	60	32	41	99	51
703	GEWEBE A WOLLE U AND TIERHAAR	-	2	1	-	2	1
704	GEWEBE AUS BAUMWOLLE	9	28	14	11	36	19
705	GEWEBE AUS FLACHS HANF JUTE	5	9	5	5	9	5
706	LEDER	65	443	243	136	1006	542
707	FELLE ZU PELZWERK BEARBEITET	112	262	139	175	365	193
708	PAPIER UND PAPPE	41	13	7	44	15	8
709	FURNIERE SPERRHOZ U DGL	287	55	29	287	55	29
710	STEINZEUG TON PORZELLANERZEUGN	-	7	4	-	10	6
711	GLAS	424	391	215	1729	1417	760
712	KUNSTSTOFFE	2163	731	387	2192	775	409
713	TEERFARBSTOFFE	-	-	-	2	5	2
714	SONST FARBSTOFFE FARBEN LACKE	414	183	98	586	304	161
715	DEXTRINE GELATINE UND LEIME	1	3	2	6	15	9
716	SPRENGSTOFFE SCHIESSBED ZUENDW	425	375	201	984	898	476
717	SONST CHEMISCHE VORERZEUGNISSE	1007	8025	4375	4624	32025	16987
719	STAHLROEHRN	-	-	-	2	1	1
720	STAB UND FORMEISEN	54	16	8	63	21	11
721	BLECH AUS EISEN	-	-	-	585	98	50
722	DRAHT AUS EISEN	13	19	10	62	33	17
724	SCHMIEDB GUSS SCHMIEDESTUECKE	1	3	1	1	3	1
725	STANGEN BLECHE USW KUPFER	2	2	2	14	20	10
726	STANGEN BLECHE USW ALUMINIUM	47	33	18	47	34	18
727	STANGEN BLECHE USW AND UNEDL M	-	17	9	6	59	31
730	EDELST SCHMUCKST PERLEN BEARB	-	3550	1934	-	5024	2711
	ZUSAMMEN	5095	14243	7742	11610	42357	22522
<b>8 ENDERZEUGNISSE</b>							
801	STRICKWAREN SEIDE CHEMIEFASERN	23	206	109	24	213	113
802	STRICKWAREN WOLLE U AND TIERH	-	5	2	-	8	3
803	STRICKWAREN AUS BAUMWOLLE	201	336	172	201	360	185
804	SONST KLEIDUNG SEIDE CHEMIEFAS	6	29	15	11	99	50
805	SONST KLEIDUNG WOLLE AND TIERH	-	2	1	-	4	2
806	SONST KLEIDUNG AUS BAUMWOLLE	2	32	18	15	113	65
807	SONST KLEIDUNG FLACHS HANF USW	6	49	24	11	169	89
808	HUETE	5	90	48	9	143	75
809	SONSTIGE SPINNSTOFFWAREN	4	10	6	7	21	12
810	PELZWAREN	16	42	23	34	90	48
811	SCHUHE AUS LEDER	2	11	7	4	18	10
812	ANDERE LEDERWAREN	58	205	107	262	737	386
813	PAPIERWAREN	30	86	42	83	139	67
814	BUECHER KARTEN NOTEN BILDER	602	1536	831	687	2259	1206

SPEZIALHANDEL NACH LAENDERN

NR. DER SYSTEMATIK	WARENBENENNUNG	JULI/DEZEMBER 1989			JANUAR/DEZEMBER 1989		
		DT=100 KG	1000 DM	1000 \$	DT=100 KG	1000 DM	1000 \$
NOCH	A U S T R A L I E N						
	EINFUHR						
815	HOLZWAREN	69	107	57	280	233	124
816	KAUTSCHUKWAREN	600	658	350	1413	1375	730
817	STEINWAREN	1	34	18	1	47	25
818	STEINZEUG PORZELLAN U AE WAREN	2	141	73	11	166	87
819	GLASWAREN	753	177	96	2299	493	258
821	WERKZEUGE LANDWIRTSCH GERAETE	155	202	108	278	663	355
822	SONSTIGE EISENWAREN	3322	1506	805	5040	2233	1189
823	WAREN A KUPFER U KUPFERLEGIER	-	3	2	-	22	13
824	EDELMETALLW VERGOLD VERSILB W	-	13	7	-	41	20
825	SONST WAREN A UNEDLEN METALLEN	47	262	139	71	374	198
826	WERKZEUGMASCHINEN WALZWERKSANL	5700	7686	4095	12421	16629	8767
827	TEXTIL LEDERINDUSTRIEMASCHINEN	77	417	228	89	523	284
828	LANDMASCHINEN U ACKERSCHLEPPER	60	80	43	66	96	50
830	KRAFTMASCHINEN	5	426	227	10	664	352
831	PUMPEN DRUCKLUFTMASCHINEN	118	1158	609	168	1724	907
832	FOERDERMITTEL	6	31	18	8	51	29
833	PAPIER UND DRUCKMASCHINEN	98	479	255	105	571	302
834	BUEROMASCHINEN	150	2708	1436	252	7147	3762
835	NAHRUNGSMITTELINDUSTRIEMASCHIN	147	1000	544	259	1402	757
836	SONSTIGE MASCHINEN	1009	3834	2053	1932	7705	4085
841	ELEKTROTECHNISCHE ERZEUGNISSE	3444	14088	7536	4316	24522	12990
842	UHREN	-	28	15	3	41	21
843	FEINMECHAN U OPTISCHE ERZEUGN	196	5791	3102	822	15072	7953
844	WACHSWAREN UND SEIFEN	-	-	-	6	7	4
845	WAREN AUS KUNSTSTOFFEN	343	582	311	469	941	496
846	SPIELFILME BEL FILME PLATTEN	1	100	50	1	122	59
847	PHOTOCHEMISCHE ERZEUGNISSE	72	953	497	167	1962	1017
848	BLEISTIFTE U CHEM BUEROBEDARF	-	-	-	1	4	2
849	PHARMAZEUTISCHE ERZEUGNISSE	85	1422	764	119	2546	1359
850	KOSMETISCHE ERZEUGNISSE	2	7	4	3	17	10
851	SONSTIGE CHEMISCHE ERZEUGNISSE	647	1353	698	1012	2194	1149
852	MUSIKINSTRUMENTE	8	115	64	8	118	66
853	KINDERSPIELZEUG CHRISTBAUMSCHM	36	63	36	59	145	79
855	WASSERFAHRZEUGE	-	-	-	9	41	22
856	LUFTFAHRZEUGE	54	4981	2709	96	6784	3665
857	KRAFTFAHRZEUGE	51562	61682	33108	90088	118704	62993
858	FAHRRADER	-	2	1	-	2	1
859	SONSTIGE FAHRZEUGE	1	6	3	4	8	4
869	SONSTIGE ENDERZEUGNISSE	112	35792	19615	299	59643	32409
	ZUSAMMEN	69837	150526	81081	123533	279405	148904
	FERTIGWAREN 7+8	74932	164769	88823	135143	321762	171426
	GEWERBL. WIRTSCHAFT 5-8	40452569	1065531	571959	79126219	2067410	1100227
9	AUSSERDEM						
901	RUECKWAREN	4617	18406	9853	7862	36670	19515
902	ERSATZLIEFERUNGEN	4	65	36	7	73	40
	INSGESAMT	40889441	1159161	622277	80161043	2248298	1186459
	DARUNTER						
	EIGENVEREDELUNG	21768	10143	5387	34175	22585	11900
	LOHNVEREDELUNG	3427	11673	6269	4067	20315	10820
	PASSIVE VEREDELUNG	-	48	26	143	461	251
	A U S F U H R						
1	LEBENDE TIERE						
101	PFERDE	-	-	-	15	58	29
		ST	-	-	3	-	-
102	RINDVIEH	172	276	160	172	276	160
		ST	49	-	49	-	-
104	SONSTIGE LEBENDE TIERE	-	-	-	1	7	4
	ZUSAMMEN	172	276	160	188	341	193
2	NAHRUNGSMITTEL TIER URSPR						
201	MILCH	5	10	5	5	10	5
203	KAESE	5731	4396	2334	12626	9579	5072
204	FLEISCH UND FLEISCHWAREN	157	238	127	494	669	359
206	FISCHE UND FISCHZUBEREITUNGEN	3549	2605	1398	8132	5583	2971
208	SCHMALZ TALG TIER OELE FETTE	23	8	4	859	79	44
209	EIER EIWEISS EIGELB	-	6	4	-	26	14
	ZUSAMMEN	9465	7263	3872	22116	15946	8465
3	NAHRUNGSMITTEL PFL URSPR						
308	MUELLEREIERZEUGNISSE	9	10	5	9	10	5
310	NICHTOELHALTIGE SAEMEREIEN	19	148	81	35	299	160
311	HUELSENFRUECHTE ZUR ERNAEHRUNG	-	1	-	8	4	1
316	GEMUESE SONST KUECHENGEWAECHSE	822	718	387	1538	1423	761
317	OBST AUSSER SUEDFRUECHTEN	328	261	138	410	401	211
318	SUEDFRUECHTE	414	376	204	796	636	341
319	GEMUESE OBSTKONSERV FRUCHTSAFT	3192	788	420	5785	1770	942
321	KAKADERZEUGNISSE	8789	6302	3416	13026	9196	4950
322	GEWUERZE	399	429	224	661	780	408
323	ZUCKER	1905	233	120	2756	385	201
324	OELFRUECHTE ZUR ERNAEHRUNG	-	1	-	2	2	-
325	PFLANZL OELE U FETTE Z ERNAEHR	13	7	3	2022	189	102
326	MARGARINE U AEHNL SPEISEFETTE	60	41	22	358	244	129
328	KLEIE	-	5	3	230	11	6
329	SONST ABFALLERZEUGN VIEHFUETT	195	53	29	597	141	75
331	SONST PFLANZL NAHRUNGSMITTEL	17511	8419	4481	26302	13991	7437
332	LEB PFLANZEN ZIERGAERT ERZEUGN	3	41	24	5	61	36
	ZUSAMMEN	33659	17833	9557	54540	29543	15765
4	GENUSSMITTEL						

SPEZIALHANDEL NACH LAENDERN

NR. DER SYSTEMATIK	WARENBEZEICHNUNG	JULI/DEZEMBER 1989			JANUAR/DEZEMBER 1989		
		DT=100 KG	1000 DM	1000 \$	DT=100 KG	1000 DM	1000 \$
<b>NOCH AUSTRALIEN AUSFUHR</b>							
401	HOPFEN	2	2	1	59	86	35
402	KAFFEE	3202	3811	2009	6330	7306	3847
403	TEE	1	3	2	89	120	64
405	TABAKERZEUGNISSE	140	204	110	190	288	155
406	BIER	3568	614	328	8691	1472	772
407	BRANNTWEIN	420	311	164	752	564	297
408	WEIN	6130	2772	1473	10628	4695	2478
	ZUSAMMEN	13463	7717	4087	26749	14511	7648
	ERNAERHUNGSWIRTSCHAFT 1-4	56759	33089	17676	103593	60341	32071
<b>5 ROHSTOFFE</b>							
502	ZELLWOLLE SYNTHET FASERN U ABF	8435	3871	2048	15084	7287	3858
503	WOLLE AND TIERHAARE REISSWOLLE	-	-	-	71	7	4
504	BAUMWOLLE REISSBAUMWOLLE ABF	-	-	-	142	43	23
506	ABF V GESPINSTWAREN LUMPEN	109	119	66	215	315	166
507	FELLE ZU PELZWERK ROH	-	-	-	2	29	15
509	BETTFEDERN	-	6	3	4	27	15
512	PFLANZL STOFFE Z FAERB OD GERB	1	1	-	1	1	-
513	KAUTSCHUK GUTTAPERCHA BALATA	-	-	-	1017	58	31
514	ROHGUMMEN SCHELLACK BALSAME	67	103	54	203	279	148
515	DELFRUECHTE FUER TECHN OELE	6	5	2	17	13	6
525	CHROMERZE	1051	68	39	2394	157	85
527	SCHWEFELKIES	40	9	5	40	9	5
528	SONSTIGE ERZE UND METALLASCHEN	105	68	36	235	109	58
529	BAUXIT KRYOLITH	1011	62	32	1011	62	32
530	SPEISE UND INDUSTRIESALZ	673	53	28	1622	109	57
532	SONSTIGE STEINE UND ERDEN	15747	1542	820	30920	2441	1288
534	SONST ROHSTOFFE F CHEM ERZEUGN	1917	1848	981	4750	3495	1844
537	EDELST SCHMUCKST PERLEN ROH	4	35	19	4	77	41
538	SONST ROHSTOFFE AUCH ABFAELLE	65717	1658	884	110236	3190	1692
	ZUSAMMEN	84883	9448	5017	167968	17708	9368
<b>6 HALBWAREN</b>							
601	ROHSEIDE UND SEIDENGESPINSTE	-	16	10	2	67	37
602	REYON SYNTHET FAEDEN AUCH GEZW	5264	8403	4498	11194	16616	8831
603	GESPINSTE A ZELLW SYNTH FASER	4009	4920	2617	7859	9661	5117
604	GESPINSTE WOLLE U AND TIERHAAR	116	389	208	223	642	339
605	GESPINSTE AUS BAUMWOLLE	61	212	110	133	464	243
606	GESPINSTE A FLACHS MANF JUTE	-	1	1	-	1	1
607	BAU UND NUTZHOZL SCHNITTHOZL	389	57	31	393	61	33
608	HOLZMASSE ZELLSTOFF	3518	902	476	5315	1367	729
609	KAUTSCHUK BEARBEITET	3844	3055	1630	8962	6360	3374
610	GLASMASSE ROHGLAS	2072	731	393	5326	1719	915
611	ZEMENT	80	12	6	80	12	6
612	SONST MINERALISCHE BAUSTOFFE	50337	12788	6796	87042	19667	10439
614	ALTEISEN SCHROTT	325	9	5	325	9	5
615	FERROLEGIERUNGEN	2203	744	397	6062	2124	1117
616	EISENHALBZEUG	73584	24877	13129	202362	67288	35217
617	ALUMINIUM ROH AUCH LEGIERUNGEN	1973	877	465	3866	1736	917
618	KUPFER ROH AUCH LEGIERUNGEN	166	282	152	280	468	247
619	NICKEL ROH AUCH LEGIERUNGEN	-	21	11	3	43	23
621	ZINN ROH AUCH LEGIERUNGEN	10	23	13	10	24	13
623	SONST UNEDLE METALLE ROH	13	148	79	56	308	164
624	FETTSAEUREN PARAFFIN VASELIN	7651	1961	1050	12855	3458	1842
625	SONST TECHNISCHE FETTE U OELE	493	161	83	1781	422	220
627	RUECKST D ERDEEL U TEERDESTILL	163697	5135	2717	286017	8977	4751
628	KRAFTSTOFFE SCHMIEROLE ERDGAS	19796	4489	2434	40187	8376	4504
629	TEER U TEERDESTILL ERZEUGNISSE	919	178	96	1242	221	117
630	AUFBEREITETE KALDUENGEMITTEL	1705	124	66	5442	384	200
633	STICKSTOFF A N G DUENGEMITTEL	18885	864	472	38454	1858	990
635	SONSTIGE CHEMISCHE HALBWAREN	64805	11148	5909	245752	26281	13927
638	SONSTIGE HALBWAREN	6593	887	471	16842	1752	929
	ZUSAMMEN	432508	83414	44325	988065	180366	95241
<b>7 VORERZEUGNISSE</b>							
701	GEWEBE A SEIDE REYON SYNTH FAD	2068	9163	4862	3993	17128	9073
702	GEWEBE A ZELLWOLLE SYNTH FASER	1381	3980	2117	2584	7970	4232
703	GEWEBE A WOLLE U AND TIERHAAR	201	1489	799	390	3001	1594
704	GEWEBE AUS BAUMWOLLE	1282	5645	3023	2372	10315	5477
705	GEWEBE AUS FLACHS MANF JUTE	755	1650	880	1185	2598	1384
706	LEDER	949	1153	618	1648	2104	1118
707	FELLE ZU PELZWERK BEARBEITET	4	72	38	4	102	56
708	PAPIER UND PAPPE	318126	77685	41426	602647	145528	77332
709	FURNIERE SPERRHOZL U DGL	4508	2112	1132	8915	4316	2290
710	STEINZEUG TON PORZELLANERZEUGN	9031	2868	1542	19776	5718	3047
711	GLAS	57615	9186	4888	114148	17917	9499
712	KUNSTSTOFFE	175738	68656	36676	309882	130826	69516
713	TEERFARBSTOFFE	7221	17314	9269	16348	39642	21081
714	SONST FARBSTOFFE FARBEN LACKE	31251	15499	8275	63842	30671	16305
715	DEXTRINE GELATINE UND LEIME	4985	3991	2111	9243	7272	3833
716	SPRENGSTOFFE SCHIESSBED ZUENDW	73	245	130	256	670	354
717	SONST CHEMISCHE VORERZEUGNISSE	153937	67303	35893	323146	147476	78427
718	GUSSROEHREN	60	22	11	62	24	11
719	STAHLROEHREN	14789	4470	2427	22308	6298	3394
720	STAB UND FORMEISEN	30329	7207	3841	57286	14369	7621
721	BLECH AUS EISEN	20110	5426	2873	28329	9071	4801
722	DRAHT AUS EISEN	1151	580	310	2918	1374	730
723	EISENBAHNOBERBAUMATERIAL	4	5	3	284	313	160
724	SCHMIEDB GUSS SCHMIEDESTUECKE	895	1352	720	1799	4101	2174
725	STANGEN BLECHE USW KUPFER	2385	2339	1255	4801	4598	2448
726	STANGEN BLECHE USW ALUMINIUM	4448	4159	2236	5985	6283	3363
727	STANGEN BLECHE USW AND UNEDL M	2131	5155	2744	3419	9002	4783
728	STANGEN BLECHE USW EDELMETALLE	330	2048	1089	620	4592	2440

## SPEZIALHANDEL NACH LAENDERN

NR. DER SYSTEMATIK	WARENBEKENNUNG	JULI/DEZEMBER 1989			JANUAR/DEZEMBER 1989		
		DT=100 KG	1000 DM	1000 \$	DT=100 KG	1000 DM	1000 \$
NOCH AUSTRALIEN AUSFUHR							
730	EDELST SCHMUCKST PERLEN BEARB	-	526	279	-	2057	1087
731	SONSTIGE VORERZEUGNISSE	549	298	160	823	575	308
	ZUSAMMEN	846306	321598	171627	1609013	635911	337998
8 ENDERZEUGNISSE							
801	STRICKWAREN SEIDE CHEMIEFASERN	135	960	512	312	2170	1149
802	STRICKWAREN WOLLE U AND TIERH	22	740	396	30	913	486
803	STRICKWAREN AUS BAUMWOLLE	13	258	139	76	1117	578
804	SONST KLEIDUNG SEIDE CHEMIEFAS	118	2454	1325	264	5247	2794
805	SONST KLEIDUNG WOLLE AND TIERH	122	3089	1659	267	4331	2315
806	SONST KLEIDUNG AUS BAUMWOLLE	107	959	515	248	2648	1388
807	SONST KLEIDUNG FLACHS MANF USH	141	600	316	279	1791	938
808	HUETE	18	290	158	24	406	217
809	SONSTIGE SPINNSTOFFWAREN	4604	9509	5077	8919	17247	9168
810	PELZWAREN	1	33	17	1	49	26
811	SCHUHE AUS LEDER	226	1914	1033	528	4278	2293
812	ANDERE LEDERWAREN	158	1396	743	296	2618	1386
813	PAPIERWAREN	5732	6307	3379	10845	11012	5863
814	BUECHER KARTEN NOTEN BILDER	5188	10177	5440	11439	19287	10286
815	HOLZWAREN	8944	6935	3698	17358	13063	6936
816	KAUTSCHUKWAREN	21037	22985	12296	51446	52439	27986
817	STEINWAREN	3054	2733	1458	5381	4601	2446
818	STEINZEUG PORZELLAN U AE WAREN	4032	5803	3102	7553	10634	5648
819	GLASWAREN	10810	11463	6087	21007	22495	11931
820	MESSERSCHMIEDWAREN	1043	4932	2643	2245	10418	5522
821	WERKZEUGE LANDWIRTSCH GERAETE	4525	16173	8644	8839	30679	16315
822	SONSTIGE EISENWAREN	52185	59775	31880	85654	99365	52773
823	WAREN A KUPFER U KUPFERLEGIER	602	2993	1600	1768	5419	2887
824	EDELMETALLW VERGOLD VERSILB W	40	11946	6417	53	19197	10205
825	SONST WAREN A UNEDLEN METALLEN	28925	32580	17456	54498	61524	32736
826	WERKZEUGMASCHINEN WALZWERKSANL	29476	73956	39307	47233	128851	68340
827	TEXTIL LEDERINDUSTRIEMASCHINEN	12651	51933	27743	21861	89748	47651
828	LANDMASCHINEN U ACKERSCHLEPPER	54228	57141	30572	89710	94834	50621
830	KRAFTMASCHINEN	5556	18317	9830	8440	30431	16310
831	PUMPEN DRUCKLUFTMASCHINEN	21289	59529	31863	45700	119457	63669
832	FOERDERMITTEL	25099	38108	20498	46194	71153	37844
833	PAPIER UND DRUCKMASCHINEN	18527	90105	48799	37254	169860	91318
834	BUEROMASCHINEN	4723	60522	32800	7361	95740	51405
835	NAHRUNGSMITTELINDUSTRIEMASCHIN	4982	29869	15837	9071	50126	26551
836	SONSTIGE MASCHINEN	123445	267348	143425	191088	446713	238162
841	ELEKTROTECHNISCHE ERZEUGNISSE	94520	320812	171755	177546	605379	322217
842	UHREN	710	6107	3271	1199	9107	4834
843	FEINMECHAN U OPTISCHE ERZEUGN	6772	93749	50002	12009	168765	89556
844	WACHSWAREN UND SEIFEN	1818	1861	982	2967	3315	1755
845	WAREN AUS KUNSTSTOFFEN	38069	55916	29825	74620	101133	53804
846	SPIELFILME BEL FILME PLATTEN	9	207	110	16	393	211
847	PHOTOCHEMISCHE ERZEUGNISSE	12382	16287	8715	23122	31495	16752
848	BLEISTIFTE U CHEM BUEROBEDARF	21143	10862	5827	44540	21959	11726
849	PHARMAZEUTISCHE ERZEUGNISSE	13734	98643	52838	27625	196091	104575
850	KOSMETISCHE ERZEUGNISSE	4846	6385	3407	8483	12067	6419
851	SONSTIGE CHEMISCHE ERZEUGNISSE	66207	36360	19467	127035	71233	37900
852	MUSIKINSTRUMENTE	318	2382	1278	617	4577	2429
853	KINDERSPIELZEUG CHRISTBAUMSCHM	1708	3475	1844	2868	5790	3049
855	WASSERFAHRZEUGE	255	686	374	320	876	474
856	LUFTFAHRZEUGE	63	5765	3131	156	11441	6115
857	KRAFTFAHRZEUGE	155775	414660	222390	300393	796708	424028
858	FAHRRADER	203	382	205	366	545	293
859	SONSTIGE FAHRZEUGE	15301	10564	5651	25013	17430	9280
869	SONSTIGE ENDERZEUGNISSE	3625	87582	35816	8533	80980	42918
	ZUSAMMEN	889216	2116516	1133562	1630670	3839145	2044478
	FERTIGWAREN 7+8	1735522	2438114	1305189	3239683	4475056	2382416
	GEWERBL. WIRTSCHAFT 5-8	2252913	2530976	1354531	4395716	4673130	2487025
9 AUSSERDEM							
901	RUECKWAREN	18	453	245	122	1259	672
902	ERSATZLIEFERUNGEN	432	2171	1161	1225	4306	2288
	INSGESAMT	2310122	2566689	1373613	4500656	4739036	2522056
DARUNTER							
	EIGENVEREDELUNG	190760	332267	178608	376848	641969	342164
	LOHNVEREDELUNG	1287	23533	12413	1929	37084	19509
	PASSIVE VEREDELUNG	-	37	21	36	167	89
PAPUA - NEUGUI							
EINFUHR							
2 NAHRUNGSMITTEL TIER URSPR							
204	FLEISCH UND FLEISCHWAREN	92	28	14	92	28	14
210	HONIG	37	8	5	120	32	17
	ZUSAMMEN	129	36	19	212	60	31
3 NAHRUNGSMITTEL PFL URSPR							
317	OBST AUSSER SUEDFRUECHTEN	-	-	-	181	23	12
320	KAKAO ROH	64543	16701	9004	114895	32120	17208
322	GEWUERZE	326	206	111	693	515	279
324	OELFRUECHTE ZUR ERNAEHRUNG	90069	6368	3415	163273	12007	6445
325	PFLANZL OELE U FETTE Z ERNAEHR	96466	8312	4447	156451	13484	7160
327	OELKUCHEN	6063	148	77	9627	238	123
331	SONST PFLANZL NAHRUNGSMITTEL	15	1	1	264	80	44
332	LEB PFLANZEN ZIERGAERT ERZEUGN	2	10	5	2	10	5
	ZUSAMMEN	257484	31746	17060	445386	58477	31276

## SPEZIALHANDEL NACH LAENDERN

NR. DER SYSTEMATIK	WARENBEZEICHNUNG	JULI/DEZEMBER 1989			JANUAR/DEZEMBER 1989		
		DT=100 KG	1000 DM	1000 \$	DT=100 KG	1000 DM	1000 \$
NOCH P A P U A - N E U G U I EINFUHR							
4	GENUSSMITTEL						
	402 KAFFEE	170236	80026	43140	256164	130037	69642
	403 TEE	-	-	-	2	1	-
	407 BRANNTWEIN	-	-	-	7469	358	196
	ZUSAMMEN	170236	80026	43140	263635	130396	69838
	ERNAERUNGSWIRTSCHAFT 1-4	427849	111808	60219	709233	188933	101145
5	ROHSTOFFE						
	512 PFLANZL STOFFE Z FAERB OD GERB	23	2	1	57	5	3
	519 KAUTSCHUK GUTTAPERCHA BALATA	9600	1656	890	19624	3550	1892
	522 KUPFERERZE UND KIESABBRAENDE	980380	188138	105239	2330448	453624	247115
	534 SONST ROHSTOFFE F CHEM ERZEUGN	-	-	-	49	41	21
	538 SONST ROHSTOFFE AUCH ABFAELLE	135	192	102	267	382	200
	ZUSAMMEN	990138	189988	106232	2350445	457602	249231
6	HALBWAREN						
	607 BAU UND NUTZHOELZ SCHNITTHOLZ	-	-	-	407	55	28
	625 SONST TECHNISCHE FETTE U OELE	-	-	-	5016	537	290
	637 GOLD FUER GEMERBLICHE ZWECKE	-	-	-	2	2154	1129
	ZUSAMMEN	-	-	-	5425	2746	1447
7	VORERZEUGNISSE						
	706 LEDER	-	56	30	-	141	75
	ZUSAMMEN	-	56	30	-	141	75
8	ENDERZEUGNISSE						
	814 BUECHER KARTEN NOTEN BILDER	1	29	15	2	62	33
	815 HOLZWAREN	1	3	2	3	7	5
	830 KRAFTMASCHINEN	-	-	-	162	216	117
	835 NAHRUNGSMITTELINDUSTRIEMASCHIN	1	1	1	1	1	1
	841 ELEKTROTECHNISCHE ERZEUGNISSE	-	300	161	109	340	181
	845 WAREN AUS KUNSTSTOFFEN	1	2	1	1	2	1
	859 SONSTIGE FAHRZEUGE	-	-	-	320	9	4
	869 SONSTIGE ENDERZEUGNISSE	14	9	4	24	28	15
	ZUSAMMEN	18	344	184	622	665	357
	FERTIGWAREN 7+8	18	400	214	622	806	432
	GEWERBL. WIRTSCHAFT 5-8	990156	190388	106446	2356492	461154	251110
9	AUSSERDEM						
	901 RUECKWAEREN	79	297	164	143	504	276
	INSGESAMT	1418084	302493	166829	3065868	650591	352531
	DARUNTER						
	EIGENVEREDELUNG	24732	10781	5915	35059	14397	7846
	LOHNVEREDELUNG	1942	823	450	10091	1716	935
A U S F U H R							
2	NAHRUNGSMITTEL TIER URSPR						
	204 FLEISCH UND FLEISCHWAREN	2	2	1	2	2	1
	ZUSAMMEN	2	2	1	2	2	1
3	NAHRUNGSMITTEL PFL URSPR						
	319 GEMUESE OBSTKONSERV FRUCHTSAFT	11	5	4	19	8	7
	322 GEWUERZE	10	13	7	17	22	12
	323 ZUCKER	198	15	9	593	35	19
	331 SONST PFLANZL NAHRUNGSMITTEL	15	10	4	16	13	5
	ZUSAMMEN	234	43	24	645	78	43
4	GENUSSMITTEL						
	402 KAFFEE	-	-	-	216	603	324
	406 BIER	66	11	5	66	11	5
	407 BRANNTWEIN	8	10	5	10	11	5
	408 WEIN	7	3	2	7	4	2
	ZUSAMMEN	81	24	12	299	629	336
	ERNAERUNGSWIRTSCHAFT 1-4	317	69	37	946	709	380
5	ROHSTOFFE						
	506 ABF V GESPINSTWAREN LUMPEN	135	24	13	135	24	13
	528 SONSTIGE ERZE UND METALLASCHEN	230	23	12	230	23	12
	530 SPEISE UND INDUSTRIESALZ	16694	546	290	34663	1056	556
	ZUSAMMEN	17059	593	315	35028	1103	581
6	HALBWAREN						
	602 REYON SYNTHET FAEDEN AUCH GEZW	2	3	2	2	3	2
	605 GESPINSTE AUS BAUMWOLLE	1	2	1	1	2	1
	606 GESPINSTE A FLACHS HANF JUTE	2	2	1	2	2	1
	607 BAU UND NUTZHOELZ SCHNITTHOLZ	30	1	1	30	1	1
	609 KAUTSCHUK BEARBEITET	-	1	-	-	1	-
	612 SONST MINERALISCHE BAUSTOFFE	17	4	2	57	10	5
	623 SONST UNEDLE METALLE ROH	-	-	-	-	2	1
	624 FETTSAEUREN PARAFFIN VASELIN	190	22	12	380	35	19
	633 STICKSTOFF A N G DUENGEMITTEL	-	-	-	27	32	17
	635 SONSTIGE CHEMISCHE HALBWAREN	239	33	18	917	149	76
	ZUSAMMEN	481	68	37	1416	237	123
7	VORERZEUGNISSE						
	701 GEWEBE A SEIDE REYON SYNTH FAD	2	9	5	4	19	10
	702 GEWEBE A ZELLWOLLE SYNTH FASER	-	-	-	2	5	3
	704 GEWEBE AUS BAUMWOLLE	-	-	-	2	10	5
	708 PAPIER UND PAPPE	2088	349	188	3247	543	291
	709 FURNIERE SPERRHOLZ U DGL	32	9	5	45	14	8

## SPEZIALHANDEL NACH LAENDERN

NR. DER SYSTEMATIK	WARENBENENNUNG	JULI/DEZEMBER 1989			JANUAR/DEZEMBER 1989		
		DT=100 KG	1000 DM	1000 \$	DT=100 KG	1000 DM	1000 \$
NOCH P A P U A - N E U G U I AUSFUHR							
	710 STEINZEUG TON PORZELLANERZEUGN	-	2	1	-	3	2
	712 KUNSTSTOFFE	31	48	25	202	104	55
	714 SONST FARBSTOFFE FARBEN LACKE	108	63	33	130	81	43
	715 DEXTRINE GELATINE UND LEIME	157	54	28	223	76	40
	717 SONST CHEMISCHE VORERZEUGNISSE	19	15	10	4997	159	87
	720 STAB UND FORMEISEN	2796	221	117	2913	249	132
	721 BLECH AUS EISEN	39	25	14	39	25	14
	722 DRAHT AUS EISEN	-	-	-	8	8	5
	725 STANGEN BLECHE USW KUPFER	-	-	-	2	3	2
	727 STANGEN BLECHE USW AND UNEDL M	1	20	11	1	20	11
	728 STANGEN BLECHE USW EDELMETALLE	-	-	-	-	1	-
	731 SONSTIGE VORERZEUGNISSE	6	7	4	6	7	4
	ZUSAMMEN	5279	822	441	11821	1327	712
8 ENDERZEUGNISSE							
	801 STRICKWAREN SEIDE CHEMIEFASERN	4	17	9	4	17	9
	803 STRICKWAREN AUS BAUMWOLLE	5	26	15	5	26	15
	804 SONST KLEIDUNG SEIDE CHEMIEFAS	1	4	2	1	4	2
	806 SONST KLEIDUNG AUS BAUMWOLLE	2	5	3	2	5	3
	809 SONSTIGE SPINNSTOFFWAREN	1	7	3	5	16	8
	811 SCHUHE AUS LEDER	-	-	-	2	7	4
	812 ANDERE LEDERWAREN	-	5	3	-	5	3
	813 PAPIERWAREN	1	6	3	1	9	4
	814 BUECHER KARTEN NOTEN BILDER	55	139	78	98	262	142
	815 HOLZWAREN	10	46	25	10	49	26
	816 KAUTSCHUKWAREN	24	119	64	54	271	144
	818 STEINZEUG PORZELLAN U AE WAREN	2	3	1	2	3	1
	819 GLASWAREN	15	29	14	19	44	22
	820 MESSERSCHMIEDEWAREN	-	-	-	4	13	6
	821 WERKZEUGE LANDWIRTSCH GERAETE	149	329	174	264	600	319
	822 SONSTIGE EISENWAREN	160	190	102	203	346	185
	823 WAREN A KUPFER U KUPFERLEGIER	-	2	1	-	5	2
	824 EDELMETALLW VERGOLD VERSILB W	-	18	10	-	22	12
	825 SONST WAREN A UNEDLEN METALLEN	17	46	26	43	136	76
	826 WERKZEUGMASCHINEN WALZWERKSANL	82	116	65	431	402	219
	827 TEXTIL LEDERINDUSTRIEMASCHINEN	-	-	-	1	2	1
	828 LANDMASCHINEN U ACKERSCHLEPPER	4	18	10	54	171	92
	830 KRAFTMASCHINEN	1	16	8	11	59	31
	831 PUMPEN DRUCKLUFTMASCHINEN	29	104	55	42	163	85
	832 FOERDERMITTEL	101	199	103	112	268	139
	833 PAPIER UND DRUCKMASCHINEN	61	114	62	61	117	64
	835 NAHRUNGSMITTELINDUSTRIEMASCHIN	119	635	342	157	815	436
	836 SONSTIGE MASCHINEN	242	823	428	872	2009	1059
	841 ELEKTROTECHNISCHE ERZEUGNISSE	285	1771	945	406	2801	1473
	843 FEINMECHAN U OPTISCHE ERZEUGN	5	261	139	6	452	238
	844 WACHSWAREN UND SEIFEN	-	-	-	2	2	1
	845 WAREN AUS KUNSTSTOFFEN	97	126	67	257	329	176
	847 PHOTOCHEMISCHE ERZEUGNISSE	-	-	-	185	188	102
	848 BLEISTIFTE U CHEM BUEROBEDARF	144	66	35	673	273	148
	849 PHARMAZEUTISCHE ERZEUGNISSE	36	319	171	42	377	202
	850 KOSMETISCHE ERZEUGNISSE	-	-	-	1	6	3
	851 SONSTIGE CHEMISCHE ERZEUGNISSE	22	19	10	37	33	17
	853 KINDERSPIELZEUG CHRISTBAUMSCHM	-	-	-	6	44	23
	856 LUFTFAHRZEUGE	2	202	108	4	336	181
	857 KRAFTFAHRZEUGE	12	41	21	19	163	85
	859 SONSTIGE FAHRZEUGE	23	22	11	23	22	11
	869 SONSTIGE ENDERZEUGNISSE	72	122	67	92	256	136
	ZUSAMMEN	1783	5965	3180	4211	11128	5905
	FERTIGWAREN 7+8	7062	6787	3621	16032	12455	6617
	GEWERBL. WIRTSCHAFT 5-8	24602	7448	3973	52476	13795	7321
9 AUSSERDEM							
	901 RUECKWAREN	-	-	-	1	5	2
	902 ERSATZLIEFERUNGEN	7	55	30	7	60	33
	INSGESAMT	24926	7572	4040	53430	14569	7736
DARUNTER							
	EIGENVEREDELUNG	114	135	74	408	812	437
	LOHNVEREDELUNG	-	330	182	-	330	182
A U S T R O Z E A N							
E I N F U H R							
3 NAHRUNGSMITTEL PFL URSPR							
	322 GEWUERZE	3	63	36	3	63	36
	ZUSAMMEN	3	63	36	3	63	36
	ERNAEHRUNGSWIRTSCHAFT 1-4	3	63	36	3	63	36
8 ENDERZEUGNISSE							
	817 STEINWAREN	-	11	6	-	11	6
	818 STEINZEUG PORZELLAN U AE WAREN	-	13	7	-	13	7
	836 SONSTIGE MASCHINEN	-	-	-	35	50	25
	841 ELEKTROTECHNISCHE ERZEUGNISSE	8	25	13	8	26	13
	869 SONSTIGE ENDERZEUGNISSE	-	1	-	-	1	-
	ZUSAMMEN	8	50	26	43	101	51
	FERTIGWAREN 7+8	8	50	26	43	101	51
	GEWERBL. WIRTSCHAFT 5-8	8	50	26	43	101	51
9 AUSSERDEM							
	901 RUECKWAREN	-	-	-	-	8	4
	INSGESAMT	11	113	62	46	172	91

SPEZIALHANDEL NACH LAENDERN

NR. DER SYSTEMATIK	WARENBEKENNUNG	JULI/DEZEMBER 1989			JANUAR/DEZEMBER 1989		
		DT=100 KG	1000 DM	1000 \$	DT=100 KG	1000 DM	1000 \$
NOCH A U S T R O Z E A N							
A U S F U H R							
3	NAHRUNGSMITTEL PFL URSPR						
	311 HUELSENFRUECHTE ZUR ERNAEHRUNG	6	3	2	6	3	2
	316 GEMUESE SONST KUECHENGEWAECHSE	51	39	22	51	39	22
	331 SONST PFLANZL NAHRUNGSMITTEL	-	-	-	11	9	4
	ZUSAMMEN	57	42	24	68	51	28
4	GENUSSMITTEL						
	406 BIER	30	17	9	30	17	9
	408 WEIN	-	-	-	4	1	-
	ZUSAMMEN	30	17	9	34	18	9
	ERNAEHRUNGSWIRTSCHAFT 1-4	87	59	33	102	69	37
5	ROHSTOFFE						
	538 SONST ROHSTOFFE AUCH ABFAELLE	-	-	-	160	2	1
	ZUSAMMEN	-	-	-	160	2	1
6	HALBWAREN						
	623 SONST UNEDLE METALLE ROH	-	2	1	-	2	1
	628 KRAFTSTOFFE SCHMIEROLE ERDGAS	-	-	-	1	1	-
	ZUSAMMEN	-	2	1	1	3	1
7	VORERZEUGNISSE						
	703 GEWEBE A WOLLE U AND TIERHAAR	-	2	-	-	2	-
	708 PAPIER UND PAPPE	-	-	-	29	19	10
	709 FURNIERE SPERRHOLZ U DGL	-	-	-	10	3	2
	710 STEINZEUG TON PORZELLANERZEUGN	-	-	-	6	2	1
	712 KUNSTSTOFFE	-	-	-	73	30	15
	714 SONST FARBSTOFFE FARBEN LACKE	-	3	1	22	60	32
	717 SONST CHEMISCHE VORERZEUGNISSE	2	19	9	6	66	34
	727 STANGEN BLECHE USW AND UNEDL M	-	-	-	-	2	1
	ZUSAMMEN	2	24	10	146	184	95
8	ENDERZEUGNISSE						
	801 STRICKWAREN SEIDE CHEMIEFASERN	-	-	-	1	10	6
	802 STRICKWAREN WOLLE U AND TIERH	-	1	1	-	3	2
	804 SONST KLEIDUNG SEIDE CHEMIEFAS	-	-	-	-	3	1
	809 SONSTIGE SPINNSTOFFWAREN	6	21	10	6	23	11
	811 SCHUHE AUS LEDER	7	75	39	14	139	73
	812 ANDERE LEDERWAREN	-	4	2	-	4	2
	813 PAPIERWAREN	19	12	6	19	12	6
	814 BUECHER KARTEN NOTEN BILDER	-	2	1	12	26	13
	818 STEINZEUG PORZELLAN U AE WAREN	11	44	21	13	49	22
	819 GLASWAREN	-	1	-	-	1	-
	820 MESSERSCHMIEDEWAREN	-	3	1	-	5	2
	821 WERKZEUGE LANDWIRTSCH GERAETE	-	4	2	7	32	16
	822 SONSTIGE EISENWAREN	8	30	16	8	32	17
	823 WAREN A KUPFER U KUPFERLEGIER	1	3	1	1	3	1
	824 EDELMETALLW VERGOLD VERSILB W	-	3	2	-	4	2
	827 TEXTIL LEDERINDUSTRIEMASCHINEN	-	2	1	-	2	1
	831 PUMPEN DRUCKLUFTMASCHINEN	-	6	3	1	59	32
	836 SONSTIGE MASCHINEN	11	50	27	11	55	29
	841 ELEKTROTECHNISCHE ERZEUGNISSE	2	67	37	6	92	49
	842 UHREN	2	13	7	6	30	16
	843 FEINMECHAN U OPTISCHE ERZEUGN	1	6	4	1	16	9
	844 WACHSWAREN UND SEIFEN	24	18	9	24	18	9
	845 WAREN AUS KUNSTSTOFFEN	-	-	-	-	3	2
	849 PHARMAZEUTISCHE ERZEUGNISSE	4	42	23	4	42	23
	850 KOSMETISCHE ERZEUGNISSE	5	4	2	5	4	2
	851 SONSTIGE CHEMISCHE ERZEUGNISSE	5	6	3	5	6	3
	853 KINDERSPIELZEUG CHRISTBAUMSCHM	-	-	-	1	2	1
	856 LUFTFAHRZEUGE	-	-	-	-	20	10
	857 KRAFTFAHRZEUGE	-	-	-	5	10	5
	869 SONSTIGE ENDERZEUGNISSE	-	-	-	-	4	2
	ZUSAMMEN	106	417	218	150	709	367
	FERTIGWAREN 7+8	108	441	228	296	893	462
	GEWERBL. WIRTSCHAFT 5-8	108	443	229	457	898	464
	INSGESAMT	195	502	262	559	967	501
	DARUNTER						
	EIGENVEREDELUNG	20	21	12	20	21	12
N A U R U							
E I N F U H R							
8	ENDERZEUGNISSE						
	814 BUECHER KARTEN NOTEN BILDER	-	-	-	-	2	1
	841 ELEKTROTECHNISCHE ERZEUGNISSE	-	-	-	-	2	1
	869 SONSTIGE ENDERZEUGNISSE	1	2	-	12	5	1
	ZUSAMMEN	1	2	-	12	9	3
	FERTIGWAREN 7+8	1	2	-	12	9	3
	GEWERBL. WIRTSCHAFT 5-8	1	2	-	12	9	3
	INSGESAMT	1	2	-	12	9	3
	DARUNTER						
	LOHNVEREDELUNG	-	-	-	-	2	1

## SPEZIALHANDEL NACH LAENDERN

NR. DER SYSTEMATIK	WARENBENENNUNG	JULI/DEZEMBER 1989			JANUAR/DEZEMBER 1989		
		DT=100 KG	1000 DM	1000 \$	DT=100 KG	1000 DM	1000 \$
NOCH N A U R U							
A U S F U H R							
4	GENUSSMITTEL						
	408 WEIN	252	47	27	252	47	27
	ZUSAMMEN	252	47	27	252	47	27
	ERNAERHUNGSWIRTSCHAFT 1-4	252	47	27	252	47	27
7	VORERZEUGNISSE						
	706 LEDER	-	-	-	107	27	14
	712 KUNSTSTOFFE	-	-	-	107	73	39
	ZUSAMMEN	-	-	-	214	100	53
8	ENDERZEUGNISSE						
	806 SONST KLEIDUNG AUS BAUMWOLLE	1	3	2	1	3	2
	814 BUECHER KARTEN NOTEN BILDER	-	-	-	1	3	2
	819 GLASWAREN	-	3	1	-	3	1
	822 SONSTIGE EISENWAREN	-	-	-	-	5	3
	824 EDELMETALLW VERGOLD VERSILB W	-	-	-	-	5	3
	825 SONST WAREN A UNEDLEN METALLEN	2	4	2	2	7	4
	827 TEXTIL LEDERINDUSTRIEMASCHINEN	-	6	3	-	6	3
	831 PUMPEN DRUCKLUFTMASCHINEN	-	5	2	-	5	2
	832 FOERDERMITTEL	-	2	1	-	2	1
	836 SONSTIGE MASCHINEN	1	27	15	1	27	15
	841 ELEKTROTECHNISCHE ERZEUGNISSE	12	39	21	16	45	24
	843 FEINMECHAN U OPTISCHE ERZEUGN	3	10	5	3	10	5
	849 PHARMAZEUTISCHE ERZEUGNISSE	2	7	4	2	7	4
	852 MUSIKINSTRUMENTE	-	-	-	-	6	3
	856 LUFTFAHRZEUGE	-	-	-	-	1	-
	857 KRAFTFAHRZEUGE	-	-	-	14	46	25
	ZUSAMMEN	21	106	56	40	181	97
	FERTIGWAREN 7+8	21	106	56	254	281	150
	GEWERBL. WIRTSCHAFT 5-8	21	106	56	254	281	150
	INSGESAMT	273	153	83	506	328	177
NE U S E E L A N D							
E I N F U H R							
1	LEBENDE TIERE						
	104 SONSTIGE LEBENDE TIERE	-	1	1	-	1	1
	ZUSAMMEN	-	1	1	-	1	1
2	NAHRUNGSMITTEL TIER URSPR						
	201 MILCH	5226	3298	1792	8737	5285	2833
	202 BUTTER	8	7	4	8	7	4
	203 KAESE	6047	4233	2238	12430	8589	4527
	204 FLEISCH UND FLEISCHWAREN	67373	43851	23511	172040	105805	56163
	205 DAERME	4344	18321	9744	9681	40918	21723
	206 FISCH UND FISCHZUBEREITUNGEN	1083	759	404	3263	2604	1367
	209 EIER EIWEISS EIGELB	-	-	-	2	2	1
	210 HONIG	1195	480	261	2908	1004	542
	211 FISCHMEHL UND DGL	-	-	-	174	26	14
	ZUSAMMEN	85276	70949	37954	209243	164240	87174
3	NAHRUNGSMITTEL PFL URSPR						
	303 GERSTE	16790	630	323	65385	2807	1512
	305 MAIS	-	-	-	7	5	3
	310 NICHTOELHALTIGE SAEMEREIEN	2740	1172	622	5507	2139	1139
	311 HUELSENFRUECHTE ZUR ERNAERHUNG	1753	173	93	4784	460	246
	312 HUELSENFZUR VIEHFUETTERUNG	783	41	21	3349	168	89
	314 KARTOFFELN	2	1	-	285	7	3
	316 GEMUESE SONST KUECHENGEWAECHSE	1929	315	165	61428	3718	1927
	317 OBST AUSSER SUEDFRUECHTEN	361331	89048	47200	762767	149874	78500
	318 SUEDFRUECHTE	70	15	8	187	43	22
	319 GEMUESE OBSTKONSERV FRUCHTSAFT	2605	669	362	6689	1784	949
	322 GEWUERZE	-	-	-	10	4	2
	323 ZUCKER	2	2	-	3	3	-
	324 OELFRUECHTE ZUR ERNAERHUNG	4631	594	317	5031	644	342
	331 SONST PFLANZL NAHRUNGSMITTEL	6	1	1	22	4	2
	332 LEB PFLANZEN ZIERGAERT ERZEUGN	142	255	141	247	563	307
	ZUSAMMEN	392784	92916	49253	915701	162223	85043
4	GENUSSMITTEL						
	401 HOPFEN	945	576	302	945	576	302
	402 KAFFEE	-	-	-	170	86	44
	406 BIER	13	2	1	20	4	3
	408 WEIN	14	27	15	24	39	22
	ZUSAMMEN	972	605	318	1159	705	371
	ERNAERHUNGSWIRTSCHAFT 1-4	479032	164471	87526	1126103	327169	172589
5	ROHSTOFFE						
	503 WOLLE AND TIERHAARE REISSWOLLE	38905	33753	18434	100104	89607	48064
	507 FELLE ZU PELZWERK ROH	34	310	163	95	654	349
	508 ANDERE FELLE UND HAEUTE	263	216	113	304	275	143
	513 KAUTSCHUK GUTTAPERCHA BALATA	160	32	17	160	32	17
	514 ROHGUMMEN SCHELLACK BALSAME	-	1	1	-	1	1
	516 STEINKOEHLE EINSCHL PRESSKOEHLE	64239	1307	691	119687	2485	1328
	519 EISENERZE	-	-	-	640	9	5
	532 SONSTIGE STEINE UND ERDEN	-	-	-	6	3	2



## SPEZIALHANDEL NACH LAENDERN

NR. DER SYSTEMATIK	WARENBENENNUNG	JULI/DEZEMBER 1988			JANUAR/DEZEMBER 1989		
		DT=100 KG	1000 DM	1000 \$	DT=100 KG	1000 DM	1000 \$
<b>NOCH NEUSEELAND EINFUHR</b>							
	534 SONST ROHSTOFFE F CHEM ERZEUGN	10	65	33	31	97	50
	538 SONST ROHSTOFFE AUCH ABFAELLE	4860	489	257	21511	1725	915
	ZUSAMMEN	108471	36173	19709	242538	84888	50874
6	<b>HALBWAREN</b>						
	602 REYON SYNTHET FAEDEN AUCH GEZW	22	112	58	22	112	58
	603 GESPINSTE A ZELLW SYNTH FASER	-	1	1	-	1	1
	604 GESPINSTE WOLLE U AND TIERHAAR	34	102	53	106	205	107
	607 BAU UND NUTZ HOLZ SCHNITTHOLZ	248	32	17	424	59	32
	608 HOLZMASSE ZELLSTOFF	5461	587	308	8140	867	454
	618 KUPFER ROH AUCH LEGIERUNGEN	874	310	172	2047	849	459
	624 FETTSAEUREN PARAFFIN VASELIN	420	248	129	521	303	158
	625 SONST TECHNISCHE FETTE U DELE	2650	461	248	20238	2133	1145
	635 SONSTIGE CHEMISCHE HALBWAREN	29355	27392	14656	54146	49378	26249
	638 SONSTIGE HALBWAREN	-	17	9	-	40	22
	ZUSAMMEN	39064	29262	15651	85644	53947	28685
7	<b>VORERZEUGNISSE</b>						
	703 GEWEBE A WOLLE U AND TIERHAAR	-	2	2	-	2	2
	704 GEWEBE AUS BAUMWOLLE	1	6	4	1	6	4
	706 LEDER	71	53	27	732	676	357
	707 FELLE ZU PELZWERK BEARBEITET	195	758	405	414	1653	882
	708 PAPIER UND PAPPE	72	-	5	97	18	8
	709 FURNIERE SPERRHOLZ U DGL	-	-	-	17	12	6
	712 KUNSTSTOFFE	2	8	4	2	11	5
	713 TEERFARBSTOFFE	1	11	6	1	11	6
	717 SONST CHEMISCHE VORERZEUGNISSE	40711	1175	616	44935	1735	917
	ZUSAMMEN	41053	2026	1069	46199	4124	2187
8	<b>ENDERZEUGNISSE</b>						
	801 STRICKWAREN SEIDE CHEMIEFASERN	-	1	1	-	1	1
	802 STRICKWAREN WOLLE U AND TIERH	-	12	7	3	17	10
	803 STRICKWAREN AUS BAUMWOLLE	2	1	1	-	2	2
	804 SONST KLEIDUNG SEIDE CHEMIEFAS	1	16	7	4	66	32
	805 SONST KLEIDUNG WOLLE AND TIERH	2	16	9	3	28	16
	806 SONST KLEIDUNG AUS BAUMWOLLE	1	9	5	1	12	6
	808 HUETE	-	2	-	-	2	-
	809 SONSTIGE SPINNSTOFFWAREN	-	1	1	-	1	1
	810 PELZWAREN	171	696	379	172	704	383
	812 ANDERE LEDERWAREN	14	75	41	27	147	77
	813 PAPIERWAREN	5	5	2	9	17	8
	814 BUECHER KARTEN NOTEN BILDER	54	162	85	84	319	167
	815 HOLZWAREN	50	27	16	60	39	22
	816 KAUTSCHUKWAREN	4	14	7	16	47	23
	818 STEINZEUG PORZELLAN U AE WAREN	-	6	3	-	19	10
	819 GLASWAREN	-	2	1	-	2	1
	820 MESSERSCHMIEDEWAREN	3	14	8	3	15	9
	821 WERKZEUGE LANDWIRTSCH GERAETE	47	185	96	68	248	129
	822 SONSTIGE EISENWAREN	322	323	168	485	522	270
	824 EDELMETALLW VERGOLD VERSILB W	2	201	107	4	384	202
	825 SONST WAREN A UNEDLEN METALLEN	93	116	60	119	150	79
	826 WERKZEUGMASCHINEN WALZWERKSANL	-	6	4	2	17	9
	827 TEXTIL LEDERINDUSTRIEMASCHINEN	15	43	24	27	68	39
	828 LANDMASCHINEN U ACKERSCHLEPPER	6	91	51	12	168	93
	830 KRAFTMASCHINEN	18	216	111	19	223	115
	831 PUMPEN DRUCKLUFTMASCHINEN	12	37	20	22	91	49
	832 FOERDERMITTEL	-	1	1	1	14	8
	833 PAPIER UND DRUCKMASCHINEN	3	38	21	4	49	26
	834 BUEROMASCHINEN	24	228	121	83	898	469
	836 SONSTIGE MASCHINEN	42	188	99	103	478	251
	841 ELEKTROTECHNISCHE ERZEUGNISSE	99	1246	664	363	2801	1490
	843 FEINMECHAN U OPTISCHE ERZEUGN	88	890	486	120	1688	902
	845 WAREN AUS KUNSTSTOFFEN	116	256	137	221	404	211
	846 SPIELFILME BEL FILME PLATTEN	-	17	10	-	20	11
	849 PHARMAZEUTISCHE ERZEUGNISSE	26	791	414	91	1850	973
	851 SONSTIGE CHEMISCHE ERZEUGNISSE	91	685	392	105	734	418
	852 MUSIKINSTRUMENTE	-	-	-	-	1	-
	853 KINDERSPIELZEUG CHRISTBAUMSCHM	21	60	34	38	98	55
	855 WASSERFAHRZEUGE	-	-	-	56	313	158
	857 KRAFTFAHRZEUGE	66	51	29	231	129	69
	858 FAHRRADER	1	3	2	1	4	2
	869 SONSTIGE ENDERZEUGNISSE	10	198	75	13	197	106
	ZUSAMMEN	1409	6869	3699	2570	12987	6902
	FERTIGWAREN 7+8	42462	8895	4768	48769	17111	9089
	GEWERBL. WIRTSCHAFT 5-8	189997	74330	40128	376951	165946	88648
9	<b>AUSSERDEM RUECKWAREN</b>	756	2265	1204	1235	4459	2375
	901	669785	241066	128858	1504289	497574	263612
	<b>DARUNTER</b>						
	EIGENVEREDELUNG	52347	2394	1251	102915	5539	2952
	LOHNVEREDELUNG	63338	1714	908	63381	2077	1095
	PASSIVE VEREDELUNG	3	36	19	3	39	21
	<b>A U S F U H R</b>						
2	<b>NAHRUNGSMITTEL TIER URSPR</b>						
	203 KAESE	109	83	43	508	440	230
	204 FLEISCH UND FLEISCHWAREN	3	4	3	158	35	20
	205 DAERME	44	70	36	44	70	36
	206 FISCH UND FISCHZUBEREITUNGEN	36	35	18	54	83	44
	208 SCHMALZ TALG TIER OELE FETTE	-	-	-	10000	898	485

## SPEZIALHANDEL NACH LAENDERN

NR. DER SYSTEMATIK	WARENBENENNUNG	JULI/DEZEMBER 1989			JANUAR/DEZEMBER 1989		
		DT=100 KG	1000 DM	1000 \$	DT=100 KG	1000 DM	1000 \$
NOCH	NEUSEELAND						
	AUSFUHR						
	ZUSAMMEN	192	192	100	10764	1526	815
3	NAHHRUNGSMITTEL PFL URSPR						
	308 MUELLEREIERZEUGNISSE	23	4	2	38	8	4
	310 NICHTOELHALTIGE SAEMEREIEN	10	62	35	13	137	73
	311 HUELSENFRUECHTE ZUR ERNAEHRUNG	5	3	2	16	9	5
	313 GRUEN UND RAUHFUTTER	5	1	1	5	1	1
	316 GEMUESE SONST KUECHENGEMAECHSE	129	186	100	238	322	170
	317 OBST AUSSER SUEDFRUECHTEN	3	2	1	13	8	5
	318 SUEDFRUECHTE	1	1	-	1	1	-
	319 GEMUESE OBSTKONSERV FRUCHTSAFT	182	108	57	427	182	94
	321 KAKADERZEUGNISSE	231	337	180	289	418	224
	322 GEWUERZE	28	36	16	39	57	28
	323 ZUCKER	4043	270	145	18391	1140	603
	324 OELFRUECHTE ZUR ERNAEHRUNG	21	6	4	21	6	4
	325 PFLANZL OELE U FETTE Z ERNAEHR	14600	1317	693	19068	1710	899
	326 MARGARINE U AEHNL SPEISEFETTE	10	6	4	27	17	9
	329 SONST ABFALLERZEUGN VIEHFUETT	10	2	1	497	79	42
	331 SONST PFLANZL NAHRUNGSMITTEL	1882	841	451	6130	2046	1087
	ZUSAMMEN	21183	3182	1692	45213	6141	3248
4	GENUSSMITTEL						
	402 KAFFEE	1756	1042	559	3214	1868	998
	403 TEE	1	4	2	3	9	5
	405 TABAKERZEUGNISSE	2	3	1	5	6	2
	406 BIER	570	98	55	987	148	83
	408 WEIN	3355	1526	809	5703	2551	1352
	ZUSAMMEN	5684	2673	1426	9812	4582	2440
	ERNAEHRUNGSWIRTSCHAFT 1-4	27059	6047	3218	65789	12249	6503
5	ROHSTOFFE						
	502 ZELLWOLLE SYNTHET FASERN U ABF	1947	798	432	3959	1589	850
	506 ABF V GESPINSTWAREN LUMPEN	1	15	8	2	25	12
	512 PFLANZL STOFFE Z FAERB OD GERB	2	1	-	2	1	-
	513 KAUTSCHUK GUTTAPERCHA BALATA	20	4	2	133	11	6
	514 ROHGUMMEN SCHELLACK BALSAME	30	42	23	62	71	39
	516 STEINKOEHLE EINSCHL PRESSKOEHLE	165	11	6	363	21	11
	527 SCHWEFELKIES	15	3	1	15	3	1
	532 SONSTIGE STEINE UND ERDEN	5864	368	198	11396	636	338
	534 SONST ROHSTOFFE F CHEM ERZEUGN	2661	313	165	3205	541	282
	537 EDELST SCHMUCKST PERLEN ROH	-	1	1	-	1	1
	538 SONST ROHSTOFFE AUCH ABFAELLE	27	81	42	29	88	44
	ZUSAMMEN	10732	1637	878	19166	2987	1584
6	HALBWAREN						
	601 ROHSEIDE UND SEIDENGESPINSTE	-	2	-	-	3	-
	602 REYON SYNTHET FAEDEN AUCH GEZW	484	1086	583	935	1958	1040
	603 GESPINSTE A ZELLW SYNTH FASER	429	452	236	442	494	257
	604 GESPINSTE WOLLE U AND TIERHAAR	2	7	4	19	24	12
	605 GESPINSTE AUS BAUMWOLLE	41	130	70	56	227	121
	606 GESPINSTE A FLACHS HANF JUTE	-	-	-	-	1	1
	607 BAU UND NUTZHOELZ SCHNITTHOELZ	5	1	-	195	22	12
	608 HOLZMASSE ZELLSTOFF	59	14	7	98	25	12
	609 KAUTSCHUK BEARBEITET	1343	548	299	2229	1058	566
	610 GLASMASSE ROHGLAS	14	16	9	21	25	12
	612 SONST MINERALISCHE BAUSTOFFE	11089	2137	1148	21552	4817	2570
	615 FERROLEGIERUNGEN	182	43	23	182	43	23
	616 EISENHALBZEUG	-	1	1	-	1	1
	617 ALUMINIUM ROH AUCH LEGIERUNGEN	14	24	13	24	40	21
	618 KUPFER ROH AUCH LEGIERUNGEN	42	74	40	93	155	84
	619 NICKEL ROH AUCH LEGIERUNGEN	-	1	-	-	2	-
	623 SONST UNEDLE METALLE ROH	-	-	-	-	5	2
	624 FETTSAEUREN PARAFFIN VASELIN	1451	322	170	2379	575	304
	625 SONST TECHNISCHE FETTE U OELE	385	76	40	736	144	75
	627 RUECKST D ERDOEL U TEERDESTILL	3	2	1	3	2	1
	628 KRAFTSTOFFE SCHMIEROLE ERDGAS	10339	988	534	12072	1326	712
	629 TEER U TEERDESTILL ERZEUGNISSE	35	4	2	35	4	2
	630 AUFBEREITETE KALDUENGEMITTEL	1000	44	23	1000	44	23
	633 STICKSTOFF A N G DUENGEMITTEL	1286	328	180	40817	1652	888
	635 SONSTIGE CHEMISCHE HALBWAREN	19032	2973	1594	42728	5517	2942
	638 SONSTIGE HALBWAREN	1472	321	175	1799	362	197
	ZUSAMMEN	48707	9594	5152	127415	18526	9878
7	VORERZEUGNISSE						
	701 GEWEBE A SEIDE REYON SYNTH FAD	1408	4516	2397	2677	8671	4584
	702 GEWEBE A ZELLWOLLE SYNTH FASER	378	1313	703	620	2253	1195
	703 GEWEBE A WOLLE U AND TIERHAAR	65	477	258	111	806	434
	704 GEWEBE AUS BAUMWOLLE	282	1350	730	477	2447	1302
	705 GEWEBE AUS FLACHS HANF JUTE	98	258	136	154	433	222
	706 LEDER	10	7	4	107	57	31
	707 FELLE ZU PELZWERK BEARBEITET	-	-	-	-	1	-
	708 PAPIER UND PAPPE	39601	11131	5939	80151	21366	11363
	709 FURNIERE SPERRHOELZ U DGL	621	381	202	862	598	314
	710 STEINZEUG TON PORZELLANERZEUGN	1011	401	215	1864	644	340
	711 GLAS	17408	1867	994	30039	3364	1780
	712 KUNSTSTOFFE	37142	15444	8239	62395	27578	14631
	713 TEERFARBSTOFFE	2345	5383	2877	4606	10210	5413
	714 SONST FARBSTOFFE FARBEN LACKE	4310	3376	1792	9162	6257	3321
	715 DEXTRINE GELATINE UND LEIME	671	456	242	1183	722	382
	716 SPRENGSTOFFE SCHIESSBED ZUENDW	43	203	107	231	474	248
	717 SONST CHEMISCHE VORERZEUGNISSE	28276	9317	4959	65828	20538	10870
	718 GUSSROEHREN	1	5	3	1	6	3
	719 STAHLROEHREN	17242	2417	1237	17418	2473	1267

## SPEZIALHANDEL NACH LAENDERN

NR. DER SYSTEMATIK	HARENBEKENNUNG	JULI/DEZEMBER 1989			JANUAR/DEZEMBER 1989		
		DT-100 KG	1000 DM	1000 \$	DT-100 KG	1000 DM	1000 \$
<b>NOCH NEUSEELAND AUSFUHR</b>							
720	STAB UND FORMEISEN	6204	1803	1022	13343	3918	2087
721	BLECH AUS EISEN	1308	387	210	1515	516	276
722	DRAHT AUS EISEN	2988	669	363	4917	1131	609
724	SCHMIEDEB GUSS SCHMIEDESTUECKE	11	16	8	11	16	8
726	STANGEN BLECHE USW KUPFER	299	290	153	370	428	226
726	STANGEN BLECHE USW ALUMINIUM	71	114	61	239	363	194
727	STANGEN BLECHE USW AND UNEDL M	322	393	203	399	578	298
728	STANGEN BLECHE USW EDELMETALLE	-	22	11	3	91	45
730	EDELST SCHMUCKST PERLEN BEARB	-	42	22	-	117	51
731	SONSTIGE VORERZEUGNISSE	10	36	20	32	59	32
	ZUSAMMEN	162119	62174	33107	298715	116115	61536
<b>8 ENDERZEUGNISSE</b>							
801	STRICKWAREN SEIDE CHEMIEFASERN	22	106	58	26	179	97
802	STRICKWAREN WOLLE U AND TIERH	-	24	13	-	30	17
803	STRICKWAREN AUS BAUMWOLLE	-	6	2	-	36	16
804	SONST KLEIDUNG SEIDE CHEMIEFAS	1	107	48	4	216	103
805	SONST KLEIDUNG WOLLE AND TIERH	15	275	145	28	501	264
806	SONST KLEIDUNG AUS BAUMWOLLE	5	50	25	14	120	59
807	SONST KLEIDUNG FLACHS HANF USW	4	34	20	6	72	38
808	HUETE	4	64	32	6	90	45
809	SONSTIGE SPINNSTOFFWAREN	819	1396	739	1524	2612	1384
810	PELZWAREN	-	13	7	-	13	7
811	SCHUHE AUS LEDER	42	276	144	76	491	259
812	ANDERE LEDERWAREN	57	221	111	64	293	143
813	PAPIERWAREN	1773	1516	810	3131	2543	1345
814	BUECHER KARTEN NOTEN BILDER	783	1450	775	1574	2998	1601
815	HOLZWAREN	875	928	492	1406	1566	832
816	KAUTSCHUKWAREN	716	1321	705	1222	2425	1291
817	STEINWAREN	477	545	287	1154	852	450
818	STEINZEUG PORZELLAN U AE WAREN	624	861	452	1158	1460	768
819	GLASWAREN	1265	1595	847	2325	2961	1570
820	MESSERSCHMIEDEWAREN	86	579	304	200	1262	664
821	MERKZEUGE LANDWIRTSCH GERAETE	773	2219	1175	1423	4295	2271
822	SONSTIGE EISENWAREN	8403	9327	4863	11099	13504	7253
823	WAREN A KUPFER U KUPFERLEGIER	139	345	183	186	489	258
824	EDELMETALLV VERGOLD VERSILB W	-	337	183	1	518	275
825	SONST WAREN A UNEDLEN METALLEN	3008	2972	1587	4595	4803	2552
826	MERKZEUGMASCHINEN WALZWERKSANL	1338	4555	2438	2658	10659	5684
827	TEXTIL LEDERINDUSTRIEMASCHINEN	2013	5943	3191	2402	7655	4096
828	LANDMASCHINEN U ACKERSCHLEPPER	2141	2910	1551	2765	4613	2451
830	KRAFTMASCHINEN	155	418	216	193	585	303
831	PUMPEN DRUCKLUFTMASCHINEN	2986	7281	3898	5591	12654	6737
832	FOERDERMITTEL	1449	2677	1453	2378	3870	2083
833	PAPIER UND DRUCKMASCHINEN	1531	8805	4645	6064	30641	16313
834	BUEROMASCHINEN	531	6059	3218	924	11219	5905
835	NAHRUNGSMITTELINDUSTRIEMASCHIN	551	4433	2334	813	6595	3450
836	SONSTIGE MASCHINEN	4743	17382	9307	9416	33787	18004
841	ELEKTROTECHNISCHE ERZEUGNISSE	14445	30244	16189	25214	54923	29154
842	UHREN	85	506	268	131	791	420
843	FEINMECHAN U OPTISCHE ERZEUGN	628	10326	5515	1085	19418	10317
844	WACHSWAREN UND SEIFEN	167	261	139	262	451	237
845	WAREN AUS KUNSTSTOFFEN	5762	5863	3127	10043	10086	5363
846	SPIELFILME BEL FILME PLATTEN	3	56	31	3	80	45
847	PHOTOCHEMISCHE ERZEUGNISSE	3586	7720	4153	5338	11489	6141
848	BLEISTIFTE U CHEM BUEROBEDARF	6744	2106	1120	9351	3025	1602
849	PHARMAZEUTISCHE ERZEUGNISSE	1076	11752	6277	3034	28079	14918
850	KOSMETISCHE ERZEUGNISSE	336	695	372	581	1232	654
851	SONSTIGE CHEMISCHE ERZEUGNISSE	29535	10019	5350	59921	21656	11448
852	MUSIKINSTRUMENTE	30	370	200	66	716	382
853	KINDERSPIELZEUG CHRISTBAUMSCHM	257	519	273	396	717	378
855	WASSERFAHRZEUGE	10	59	32	22	137	74
856	LUFTFAHRZEUGE	3	39	21	4	78	42
857	KRAFTFAHRZEUGE	15365	42363	22735	25768	70708	37665
858	FAHRRADER	33	43	22	66	96	49
859	SONSTIGE FAHRZEUGE	840	675	359	962	764	406
869	SONSTIGE ENDERZEUGNISSE	591	2579	1377	804	3702	1965
	ZUSAMMEN	116825	213225	113798	207477	395155	209848
	FERTIGWAREN 7+8	278944	275399	146905	506192	511270	271384
	GEWERBL. WIRTSCHAFT 5-8	338383	286630	152935	652773	532783	282846
<b>9 AUSSERDEM</b>							
901	RUECKWAREN	3	18	10	8	32	17
902	ERSATZLIEFERUNGEN	36	367	194	65	463	246
	DARUNTER INSGESAMT	365481	293062	156357	718635	545527	289612
	EIGENVEREDELUNG	22856	33607	18045	42238	62529	33308
	LOHNVEREDELUNG	681	956	524	1283	1716	924
	PASSIVE VEREDELUNG	-	-	-	12	151	81
<b>SALOMONEN</b>							
<b>EINFUHR</b>							
<b>1 LEBENDE TIERE</b>							
104	SONSTIGE LEBENDE TIERE	-	-	-	1	9	5
	ZUSAMMEN	-	-	-	1	9	5
<b>3 NAHRUNGSMITTEL PFL URSPR</b>							
318	SUEDFRUECHTE	18	5	2	18	5	2
320	KAKAO ROH	9006	2270	1205	11387	3096	1652

## SPEZIALHANDEL NACH LAENDERN

NR. DER SYSTEMATIK	WARENBEKENNUNG	JULI/DEZEMBER 1988			JANUAR/DEZEMBER 1989		
		DT=100 KG	1000 DM	1000 \$	DT=100 KG	1000 DM	1000 \$
NOCH	S A L O M O N E N						
	EINFUHR						
	ZUSAMMEN	9024	2275	1207	11405	3101	1654
	ERNAEHRUNGSWIRTSCHAFT 1-4	9024	2275	1207	11406	3110	1659
5	ROHSTOFFE						
	502 ZELLWOLLE SYNTHET FASERN U ABF	-	-	-	148	86	44
	ZUSAMMEN	-	-	-	148	86	44
8	ENDERZEUGNISSE						
	806 SONST KLEIDUNG AUS BAUMWOLLE	-	-	-	13	56	28
	869 SONSTIGE ENDERZEUGNISSE	-	8	4	1	13	6
	ZUSAMMEN	-	8	4	14	69	34
	FERTIGWAREN 7+8	-	8	4	14	69	34
	GEWERBL. WIRTSCHAFT 5-8	-	8	4	162	155	78
	INSGESAMT	9024	2283	1211	11566	3265	1737
	A U S F U H R						
3	NAHRUNGSMITTEL PFL URSPR						
	323 ZUCKER	579	43	23	1938	127	68
	ZUSAMMEN	579	43	23	1938	127	68
4	GENUSSMITTEL						
	405 TABAKERZEUGNISSE	2	3	2	2	3	2
	ZUSAMMEN	2	3	2	2	3	2
	ERNAEHRUNGSWIRTSCHAFT 1-4	581	46	25	1940	130	70
5	ROHSTOFFE						
	530 SPEISE UND INDUSTRIESALZ	1695	49	25	2625	72	36
	532 SONSTIGE STEINE UND ERDEN	-	-	-	100	3	1
	ZUSAMMEN	1695	49	25	2725	75	37
6	HALBWAREN						
	635 SONSTIGE CHEMISCHE HALBWAREN	410	54	28	758	98	50
	638 SONSTIGE HALBWAREN	-	-	-	2	7	4
	ZUSAMMEN	410	54	28	760	105	54
7	VORERZEUGNISSE						
	711 GLAS	229	40	25	229	40	25
	717 SONST CHEMISCHE VÖRERZEUGNISSE	-	-	-	202	37	18
	731 SONSTIGE VÖRERZEUGNISSE	4	5	2	4	5	2
	ZUSAMMEN	233	45	27	435	82	45
8	ENDERZEUGNISSE						
	813 PAPIERWAREN	-	-	-	-	1	-
	814 BUECHER KARTEN NOTEN BILDER	1	3	1	1	3	1
	818 STEINZEUG PORZELLAN U AE WAREN	-	16	9	-	16	9
	819 GLASWAREN	-	4	2	18	16	9
	821 WERKZEUGE LANDWIRTSCH GERAETE	5	3	2	5	3	2
	822 SONSTIGE EISENWAREN	-	-	-	1	4	2
	826 WERKZEUGMASCHINEN WALZWERKSANL	4	13	7	4	13	7
	828 LANDMASCHINEN U ACKERSCHLEPPER	-	-	-	-	1	1
	831 PUMPEN DRUCKLUFTMASCHINEN	-	5	2	-	7	2
	833 PAPIER UND DRUCKMASCHINEN	1	5	3	1	5	3
	836 SONSTIGE MASCHINEN	-	2	1	2	17	8
	841 ELEKTROTECHNISCHE ERZEUGNISSE	15	44	24	19	67	36
	843 FEINMECHAN U OPTISCHE ERZEUGN	-	4	2	-	5	3
	845 WAREN AUS KUNSTSTOFFEN	-	2	1	2	8	5
	849 PHARMAZEUTISCHE ERZEUGNISSE	-	-	-	1	8	4
	851 SONSTIGE CHEMISCHE ERZEUGNISSE	13	5	3	17	8	4
	857 KRAFTFAHRZEUGE	-	6	3	-	6	3
	869 SONSTIGE ENDERZEUGNISSE	5	7	4	12	17	10
	ZUSAMMEN	44	119	64	83	205	109
	FERTIGWAREN 7+8	277	164	91	518	287	154
	GEWERBL. WIRTSCHAFT 5-8	2382	267	144	4003	467	245
9	AUSSERDEM						
	902 ERSATZLIEFERUNGEN	-	-	-	-	5	2
	INSGESAMT	2963	313	169	5943	602	317
	DARUNTER						
	EIGENVEREDELUNG	2	3	2	2	3	2
	T U V A L U						
	E I N F U H R						
8	ENDERZEUGNISSE						
	841 ELEKTROTECHNISCHE ERZEUGNISSE	-	3	1	-	3	1
	ZUSAMMEN	-	3	1	-	3	1
	FERTIGWAREN 7+8	-	3	1	-	3	1
	GEWERBL. WIRTSCHAFT 5-8	-	3	1	-	3	1
	INSGESAMT	-	3	1	-	3	1
	A U S F U H R						
8	ENDERZEUGNISSE						
	814 BUECHER KARTEN NOTEN BILDER	-	2	1	-	2	1
	821 WERKZEUGE LANDWIRTSCH GERAETE	-	1	1	-	1	1
	836 SONSTIGE MASCHINEN	-	1	1	-	1	1
	841 ELEKTROTECHNISCHE ERZEUGNISSE	-	-	-	1	17	9

SPEZIALHANDEL NACH LAENDERN

NR. DER SYSTEMATIK	WARENBENENNUNG	JULI/DEZEMBER 1989			JANUAR/DEZEMBER 1989		
		DT=100 KG	1000 DM	1000 \$	DT=100 KG	1000 DM	1000 \$
<b>NOCH T U V A L U</b>							
	<b>AUSFUHR</b>						
842	UHREN	1	6	3	1	6	3
849	PHARMAZEUTISCHE ERZEUGNISSE	-	-	-	-	1	-
852	MUSIKINSTRUMENTE	4	14	8	4	14	8
	ZUSAMMEN	5	24	14	6	42	23
	FERTIGWAREN 7+8	5	24	14	6	42	23
	GEWERBL. WIRTSCHAFT 5-8	5	24	14	6	42	23
	INSGESAMT	6	24	14	6	42	23
<b>A M O Z E A N I E N</b>							
<b>E I N F U H R</b>							
3	NAHRUNGSMITTEL PFL URSPR						
318	SUEDFRUECHTE	-	-	-	1	1	-
	ZUSAMMEN	-	-	-	1	1	-
	ERNAEHRUNGSWIRTSCHAFT 1-4	-	-	-	1	1	-
6	HALBWAREN						
628	KRAFTSTOFFE SCHMIEROELE ERDGAS	-	-	-	169358	5483	2811
	ZUSAMMEN	-	-	-	169358	5483	2811
8	ENDERZEUGNISSE						
801	STRICKWAREN SEIDE CHEMIEFASERN	-	-	-	4	7	4
814	BUECHER KARTEN NOTEN BILDER	1	1	-	2	3	1
830	KRAFTMASCHINEN	-	-	-	-	2	1
833	PAPIER UND DRUCKMASCHINEN	-	2	1	-	2	1
841	ELEKTROTECHNISCHE ERZEUGNISSE	-	4	2	-	5	3
849	PHARMAZEUTISCHE ERZEUGNISSE	-	1	-	-	1	-
856	LUFTFAHRZEUGE	-	-	-	-	1	-
	ZUSAMMEN	1	8	3	6	21	10
	FERTIGWAREN 7+8	1	8	3	6	21	10
	GEWERBL. WIRTSCHAFT 5-8	1	8	3	169364	5504	2821
9	AUSSERDEM						
901	RUECKWAREN	-	-	-	-	8	4
	INSGESAMT	1	8	3	169365	5513	2825
	DARUNTER						
	LOHNVEREDELUNG	-	4	2	-	7	3
<b>A U S F U H R</b>							
3	NAHRUNGSMITTEL PFL URSPR						
313	GRUEN UND RAUHFUTTER	-	-	-	228	4	2
319	GEMUESE OBSTKONSERV FRUCHTSAFT	11	12	6	11	12	6
321	KAKADERZEUGNISSE	-	1	-	6	23	11
323	ZUCKER	-	-	-	586	27	14
331	SONST PFLANZL NAHRUNGSMITTEL	26	18	9	57	37	19
332	LEB PFLANZEN ZIERGAERT ERZEUGN	-	-	-	3	1	1
	ZUSAMMEN	37	31	15	891	104	53
4	GENUSSMITTEL						
402	KAFFEE	11	11	6	30	37	20
408	WEIN	48	25	12	110	52	25
	ZUSAMMEN	59	36	18	140	89	45
	ERNAEHRUNGSWIRTSCHAFT 1-4	96	67	33	1031	193	98
6	HALBWAREN						
612	SONST MINERALISCHE BAUSTOFFE	-	-	-	9	3	2
	ZUSAMMEN	-	-	-	9	3	2
7	VORERZEUGNISSE						
701	GEWEBE A SEIDE REYON SYNTH FAD	-	1	-	-	3	1
702	GEWEBE A ZELLWOLLE SYNTH FASER	-	-	-	2	6	3
703	GEWEBE A WOLLE U AND TIERHAAR	-	1	1	-	1	1
704	GEWEBE AUS BAUMWOLLE	-	1	1	-	2	2
708	PAPIER UND PAPPE	-	-	-	2	2	1
709	FURNIERE SPERRHOLZ U DGL	139	35	19	139	35	19
712	KUNSTSTOFFE	-	-	-	4	4	2
714	SONST FARBSTOFFE FARBEN LACKE	-	1	-	3	2	1
717	SONST CHEMISCHE VORERZEUGNISSE	-	-	-	201	42	21
726	STANGEN BLECHE USW ALUMINIUM	4	5	3	4	5	3
730	EDELST SCHMUCKST PERLEN BEARB	-	-	-	-	2	1
	ZUSAMMEN	143	44	24	355	104	55
8	ENDERZEUGNISSE						
803	STRICKWAREN AUS BAUMWOLLE	-	-	-	1	11	6
804	SONST KLEIDUNG SEIDE CHEMIEFAS	-	-	-	-	9	5
805	SONST KLEIDUNG WOLLE AND TIERH	6	88	46	6	88	46
806	SONST KLEIDUNG AUS BAUMWOLLE	1	2	1	1	2	1
807	SONST KLEIDUNG FLACHS HANF USH	-	-	-	-	1	-
809	SONSTIGE SPINNSTOFFWAREN	9	11	6	9	12	6
810	PELZWAREN	-	1	-	-	2	-
812	ANDERE LEDERWAREN	-	191	105	15	453	242
813	PAPIERWAREN	-	2	1	-	2	1
814	BUECHER KARTEN NOTEN BILDER	2	5	2	16	19	10
815	HOLZWAREN	415	122	65	463	174	93
816	KAUTSCHUKWAREN	4	11	7	4	17	10
817	STEINWAREN	1	29	15	1	29	15
818	STEINZEUG PORZELLAN U AE WAREN	1	17	10	3	26	16
819	GLASWAREN	4	9	4	8	22	11

SPEZIALHANDEL NACH LAENDERN

NR. DER SYSTEMATIK	WARENBENENNUNG	JULI/DEZEMBER 1989			JANUAR/DEZEMBER 1989		
		DT=100 KG	1000 DM	1000 \$	DT=100 KG	1000 DM	1000 \$
NOCH	A M O Z E A N I E N						
	AUSFUHR						
	820 MESSERSCHMIEDEWAREN	-	27	14	-	31	17
	821 WERKZEUGE LANDWIRTSCH GERAETE	-	-	-	9	24	12
	822 SONSTIGE EISENWAREN	3067	964	531	3072	992	546
	824 EDELMETALLW VERGOLD VERSILB W	-	165	90	1	333	178
	825 SONST WAREN A UNEDLEN METALLEN	-	1	-	-	2	-
	826 WERKZEUGMASCHINEN WALZWERKSANL	-	3	2	-	5	3
	828 LANDMASCHINEN U ACKERSCHLEPPER	-	-	-	-	2	1
	831 PUMPEN DRUCKLUFTMASCHINEN	1	26	13	2	60	30
	832 FOERDERMITTEL	-	1	1	1	2	2
	833 PAPIER UND DRUCKMASCHINEN	1	14	7	1	14	7
	835 NAHRUNGSMITTELINDUSTRIEMASCHIN	-	-	-	-	1	-
	836 SONSTIGE MASCHINEN	8	117	62	10	167	89
	841 ELEKTROTECHNISCHE ERZEUGNISSE	2	71	37	3	140	74
	842 UHREN	-	5	3	-	5	3
	843 FEINMECHAN U OPTISCHE ERZEUGN	-	33	17	-	43	22
	845 WAREN AUS KUNSTSTOFFEN	10	114	61	17	344	181
	849 PHARMAZEUTISCHE ERZEUGNISSE	-	-	-	-	1	1
	851 SONSTIGE CHEMISCHE ERZEUGNISSE	1	1	1	9	7	4
	852 MUSIKINSTRUMENTE	-	-	-	-	1	1
	856 LUFTFAHRZEUGE	-	-	-	-	53	29
	857 KRAFTFAHRZEUGE	615	2050	1104	1554	5197	2758
	869 SONSTIGE ENDERZEUGNISSE	-	5	3	5	10	6
	ZUSAMMEN	4148	4085	2208	5205	8301	4426
	FERTIGWAREN 7+8	4291	4129	2232	5560	8405	4481
	GEWERBL. WIRTSCHAFT 5-8	4291	4129	2232	5569	8408	4483
9	AUSSERDEM						
	901 RUECKWAREN	-	-	-	-	1	1
	902 ERSATZLIEFERUNGEN	-	3	1	-	3	1
	INSGESAMT	4387	4199	2266	6600	8605	4583
	DARUNTER						
	EIGENVEREDELUNG	617	1963	1059	1591	5107	2711
	LOHNVEREDELUNG	-	28	15	-	49	26
	NEUKALEDON						
	EINFUHR						
2	NAHRUNGSMITTEL TIER URSPR						
	206 FISCHES UND FISCHZUBEREITUNGEN	63	87	49	78	98	55
	ZUSAMMEN	63	87	49	78	98	55
	ERNAEHRUNGSWIRTSCHAFT 1-4	63	87	49	78	98	55
5	ROHSTOFFE						
	538 SONST ROHSTOFFE AUCH ABFAELLE	-	1	1	-	2	2
	ZUSAMMEN	-	1	1	-	2	2
6	HALBWAREN						
	607 BAU UND NUTZHOZL SCHNITTHOLZ	-	-	-	21	5	3
	615 FERROLEGIERUNGEN	124866	73248	39109	242091	161670	86077
	617 ALUMINIUM ROH AUCH LEGIERUNGEN	20	6	3	110	29	16
	618 KUPFER ROH AUCH LEGIERUNGEN	87	29	17	183	67	37
	ZUSAMMEN	124973	73283	39129	242405	161771	86133
8	ENDERZEUGNISSE						
	813 PAPIERWAREN	-	-	-	5	1	-
	831 PUMPEN DRUCKLUFTMASCHINEN	-	-	-	12	118	64
	836 SONSTIGE MASCHINEN	-	1	1	-	1	1
	841 ELEKTROTECHNISCHE ERZEUGNISSE	-	-	-	-	23	12
	857 KRAFTFAHRZEUGE	14	1	1	14	1	1
	ZUSAMMEN	14	2	2	31	144	78
	FERTIGWAREN 7+8	14	2	2	31	144	78
	GEWERBL. WIRTSCHAFT 5-8	124987	73286	39132	242436	161917	86213
9	AUSSERDEM						
	901 RUECKWAREN	-	2	1	3	3	1
	INSGESAMT	125050	73375	39182	242517	162018	86269
	DARUNTER						
	LOHNVEREDELUNG	-	-	-	12	141	76
	AUSFUHR						
2	NAHRUNGSMITTEL TIER URSPR						
	203 KAESE	105	75	38	105	75	38
	204 FLEISCH UND FLEISCHWAREN	72	16	8	105	27	14
	ZUSAMMEN	177	91	46	210	102	52
3	NAHRUNGSMITTEL PFL URSPR						
	308 MUELLEREIERZEUGNISSE	211	5	3	211	5	3
	319 GEMUESE OBSTKONSERV FRUCHTSAFT	12	9	6	22	18	11
	321 KAKADERZEUGNISSE	11	10	5	50	43	21
	323 ZUCKER	9163	609	329	28183	1686	902
	325 PFLANZL DELE U FETTE Z ERNAEHR	-	-	-	2	1	-
	326 MARGARINE U AEHNL SPEISEFETTE	4	1	-	6	2	-
	331 SONST PFLANZL NAHRUNGSMITTEL	53	34	17	116	79	41
	ZUSAMMEN	9454	668	360	28590	1834	978
4	GENUSSMITTEL						
	401 HOPFEN	-	-	-	29	98	53
	406 BIER	650	89	49	1011	136	75

## SPEZIALHANDEL NACH LAENDERN

NR. DER SYSTEMATIK	WARENBENENNUNG	JULI/DEZEMBER 1989			JANUAR/DEZEMBER 1989		
		DT=100 KG	1000 DM	1000 \$	DT=100 KG	1000 DM	1000 \$
NOCH	NEUKALEDON						
	AUSFUHR						
	ZUSAMMEN	650	89	49	1040	234	128
	ERNAHRUNGSWIRTSCHAFT 1-4	10281	848	455	29840	2170	1158
5	ROHSTOFFE						
	506 ABF V GESPINSTWAREN LUMPEN	-	-	-	-	1	-
	514 ROHGUMMEN SCHELLACK BALSAME	-	1	-	-	1	-
	530 SPEISE UND INDUSTRIESALZ	1062	48	25	1500	65	34
	532 SONSTIGE STEINE UND ERDEN	3	1	1	23	6	4
	ZUSAMMEN	1065	50	26	1523	73	38
6	HALBWAREN						
	602 REYON SYNTHET FAEDEN AUCH GEZW	11	44	22	16	70	36
	603 GESPINSTE A ZELLWOLLE SYNTH FASER	-	6	3	-	12	6
	609 KAUTSCHUK BEARBEITET	212	141	77	292	195	108
	612 SONST MINERALISCHE BAUSTOFFE	95	16	9	314	54	29
	619 NICKEL ROH AUCH LEGIERUNGEN	-	3	3	-	4	3
	624 FETTSAEUREN PARAFFIN VASELIN	7	3	-	7	3	1
	625 SONST TECHNISCHE FETTE U DELE	-	-	1	139	22	12
	628 KRAFTSTOFFE SCHMIEROLE ERDGAS	5	2	1	6	3	1
	633 STICKSTOFF A N G DUENGEMITTEL	10	3	-	10	3	2
	635 SONSTIGE CHEMISCHE HALBWAREN	-	-	-	169	12	6
	638 SONSTIGE HALBWAREN	9	4	2	9	4	2
	ZUSAMMEN	349	222	120	952	386	206
7	VORERZEUGNISSE						
	701 GEWEBE A SEIDE REYON SYNTH FAD	-	6	2	-	10	4
	702 GEWEBE A ZELLWOLLE SYNTH FASER	4	15	8	13	38	21
	704 GEWEBE AUS BAUMWOLLE	2	8	4	2	8	4
	705 GEWEBE AUS FLACHS HANF JUTE	-	14	7	-	19	10
	708 PAPIER UND PAPPES	588	116	64	1750	438	235
	710 STEINZEUG TON PORZELLANERZEUGN	91	71	36	146	135	69
	711 GLAS	824	87	45	1026	111	58
	712 KUNSTSTOFFE	60	88	46	94	127	67
	714 SONST FARBSTOFFE FARBEN LACKE	28	34	17	72	57	28
	715 DEXTRINE GELATINE UND LEIME	58	29	15	85	40	20
	716 SPRENGSTOFFE SCHIESSBED ZUENDW	5	17	9	20	81	45
	717 SONST CHEMISCHE VORERZEUGNISSE	7	14	8	9	18	9
	719 STAHLROEHRN	43	24	13	96	67	35
	724 SCHMIEDEB GUSS SCHMIEDESTUECKE	590	81	43	590	81	43
	725 STANGEN BLECHE USW KUPFER	2	2	1	2	2	1
	727 STANGEN BLECHE USW AND UNEDL M	-	3	1	-	3	1
	731 SONSTIGE VORERZEUGNISSE	2	3	2	7	14	8
	ZUSAMMEN	2304	612	321	3912	1249	658
8	ENDERZEUGNISSE						
	801 STRICKWAREN SEIDE CHEMIEFASERN	-	-	-	-	20	11
	803 STRICKWAREN AUS BAUMWOLLE	-	3	-	-	4	1
	804 SONST KLEIDUNG SEIDE CHEMIEFAS	-	10	5	-	14	6
	805 SONST KLEIDUNG WOLLE AND TIERH	-	3	-	-	3	-
	806 SONST KLEIDUNG AUS BAUMWOLLE	-	6	3	-	6	3
	807 SONST KLEIDUNG FLACHS HANF USW	-	7	4	-	8	4
	808 HUETE	-	1	-	-	1	-
	809 SONSTIGE SPINNSTOFFWAREN	5	11	5	6	20	7
	811 SCHUHE AUS LEDER	-	-	-	8	29	15
	812 ANDERE LEDERWAREN	2	47	21	9	93	44
	813 PAPIERWAREN	535	139	72	696	231	118
	814 BUECHER KARTEN NOTEN BILDER	25	49	26	43	61	33
	815 HOLZWAREN	190	220	118	354	291	157
	816 KAUTSCHUKWAREN	1237	949	516	2000	1558	839
	817 STEINWAREN	-	-	-	1	9	4
	818 STEINZEUG PORZELLAN U AE WAREN	78	105	58	104	144	79
	819 GLASWAREN	9	29	17	46	49	30
	820 MESSERSCHMIEDEWAREN	1	12	6	1	32	16
	821 WERKZEUGE LANDWIRTSCH GERAETE	42	117	59	91	254	129
	822 SONSTIGE EISENWAREN	154	240	127	282	398	209
	823 WAREN A KUPFER U KUPFERLEGIER	-	1	-	-	1	-
	824 EDELMETALLW VERGOLD VERSILB W	-	108	55	-	163	84
	825 SONST WAREN A UNEDLEN METALLEN	760	960	519	1304	1652	890
	826 WERKZEUGMASCHINEN WALZWERKSANL	20	55	29	65	132	70
	827 TEXTIL LEDERINDUSTRIEMASCHINEN	17	53	27	17	56	28
	828 LANDMASCHINEN U ACKERSCHLEPPER	145	229	122	156	261	139
	830 KRAFTMASCHINEN	-	-	-	-	1	-
	831 PUMPEN DRUCKLUFTMASCHINEN	35	171	87	91	543	276
	832 FOERDERMITTEL	189	196	102	250	416	219
	833 PAPIER UND DRUCKMASCHINEN	12	55	30	18	141	76
	834 BUERO MASCHINEN	20	71	37	31	118	60
	835 NAHRUNGSMITTELINDUSTRIEMASCHIN	-	2	1	316	955	512
	836 SONSTIGE MASCHINEN	3201	3471	1835	3343	4202	2210
	841 ELEKTROTECHNISCHE ERZEUGNISSE	206	807	420	407	1636	845
	842 UHREN	2	19	10	4	34	19
	843 FEINMECHAN U OPTISCHE ERZEUGN	20	319	170	26	456	241
	844 WACHSWAREN UND SEIFEN	7	6	3	12	13	6
	845 WAREN AUS KUNSTSTOFFEN	129	433	232	155	589	311
	847 PHOTOCHEMISCHE ERZEUGNISSE	64	154	84	154	270	144
	848 BLEISTIFTE U CHEM BUEROBEDARF	75	106	56	511	314	165
	849 PHARMAZEUTISCHE ERZEUGNISSE	330	44	23	681	96	52
	850 KOSMETISCHE ERZEUGNISSE	39	71	40	74	104	55
	851 SONSTIGE CHEMISCHE ERZEUGNISSE	218	110	59	351	222	117
	852 MUSIKINSTRUMENTE	1	7	5	1	11	6
	853 KINDERSPIELZEUG CHRISTBAUMSCHM	35	85	44	47	114	58
	857 KRAFTFAHRZEUGE	4885	11503	6163	12181	26486	14058
	859 SONSTIGE FAHRZEUGE	72	52	28	72	52	28
	869 SONSTIGE ENDERZEUGNISSE	63	146	78	120	237	123

## SPEZIALHANDEL NACH LAENDERN

NR. DER SYSTEMATIK	WARENBENENNUNG	JULI/DEZEMBER 1989			JANUAR/DEZEMBER 1989		
		DT=100 KG	1000 DM	1000 \$	DT=100 KG	1000 DM	1000 \$
NOCH	NEUKALEDON						
	AUSFUHR						
	ZUSAMMEN	12823	21182	11286	24028	42500	22497
	FERTIGWAREN 7+8	15127	21794	11617	27940	43749	23155
	GEWERBL. WIRTSCHAFT 5-8	16541	22066	11763	30425	44208	23399
9	AUSSERDEM						
	902 ERSATZLIEFERUNGEN	-	64	34	2	68	36
	INSGESAMT	26822	22978	12252	60267	46446	24593
	DARUNTER						
	EIGENVEREDELUNG	2845	7463	4015	6663	16596	8843
	LOHNVEREDELUNG	-	2	1	61	360	187
	WALLIS FUTUN						
	AUSFUHR						
8	ENDERZEUGNISSE						
	814 BUECHER KARTEN NOTEN BILDER	-	1	-	-	1	-
	819 GLASWAREN	-	5	3	-	5	3
	ZUSAMMEN	-	6	3	-	6	3
	FERTIGWAREN 7+8	-	6	3	-	6	3
	GEWERBL. WIRTSCHAFT 5-8	-	6	3	-	6	3
	INSGESAMT	-	6	3	-	6	3
	KIRIBATI						
	EINFUHR						
3	NAHRUNGSMITTEL PFL URSPR						
	317 OBST AUSSER SUEDFRUECHTEN	-	-	-	4	1	-
	324 DELFRUECHTE ZUR ERNAEHRUNG	24403	1767	947	89221	6879	3654
	ZUSAMMEN	24403	1767	947	89225	6880	3654
	ERNAEHRUNGSWIRTSCHAFT 1-4	24403	1767	947	89225	6880	3654
8	ENDERZEUGNISSE						
	814 BUECHER KARTEN NOTEN BILDER	-	3	1	-	4	1
	ZUSAMMEN	-	3	1	-	4	1
	FERTIGWAREN 7+8	-	3	1	-	4	1
	GEWERBL. WIRTSCHAFT 5-8	-	3	1	-	4	1
	INSGESAMT	24403	1770	948	89225	6884	3655
	AUSFUHR						
7	VORERZEUGNISSE						
	721 BLECH AUS EISEN	20	2	1	20	2	1
	731 SONSTIGE VORERZEUGNISSE	-	-	-	16	2	1
	ZUSAMMEN	20	2	1	36	4	2
8	ENDERZEUGNISSE						
	817 STEINWAREN	-	-	-	1	1	1
	822 SONSTIGE EISENWAREN	-	-	-	3	4	2
	827 TEXTIL LEDERINDUSTRIEMASCHINEN	-	1	-	-	1	-
	828 LANDMASCHINEN U ACKERSCHLEPPER	-	-	-	-	3	1
	831 PUMPEN DRUCKLUFTMASCHINEN	3	13	8	3	15	9
	841 ELEKTROTECHNISCHE ERZEUGNISSE	51	43	25	52	62	34
	843 FEINMECHAN U OPTISCHE ERZEUGN	1	14	7	1	14	7
	845 WAREN AUS KUNSTSTOFFEN	-	1	-	-	3	1
	849 PHARMAZEUTISCHE ERZEUGNISSE	24	58	31	26	85	44
	850 KOSMETISCHE ERZEUGNISSE	-	3	1	-	3	1
	857 KRAFTFAHRZEUGE	17	9	5	20	18	9
	ZUSAMMEN	96	142	77	106	209	109
	FERTIGWAREN 7+8	116	144	78	142	213	111
	GEWERBL. WIRTSCHAFT 5-8	116	144	78	142	213	111
	INSGESAMT	116	144	78	142	213	111
	PITCAIRN IN						
	EINFUHR						
8	ENDERZEUGNISSE						
	869 SONSTIGE ENDERZEUGNISSE	-	2	1	-	7	4
	ZUSAMMEN	-	2	1	-	7	4
	FERTIGWAREN 7+8	-	2	1	-	7	4
	GEWERBL. WIRTSCHAFT 5-8	-	2	1	-	7	4
	INSGESAMT	-	2	1	-	7	4
	AUSFUHR						
8	ENDERZEUGNISSE						
	822 SONSTIGE EISENWAREN	2	1	1	2	1	1
	ZUSAMMEN	2	1	1	2	1	1
	FERTIGWAREN 7+8	2	1	1	2	1	1
	GEWERBL. WIRTSCHAFT 5-8	2	1	1	2	1	1
	INSGESAMT	2	1	1	2	1	1



SPEZIALHANDEL NACH LAENDERN

NR. DER SYSTEMATIK	WARENBEKENNUNG	JULI/DEZEMBER 1989			JANUAR/DEZEMBER 1989		
		DT=100 KG	1000 DM	1000 \$	DT=100 KG	1000 DM	1000 \$
<b>NEUSL OZEAN</b>							
<b>EINFUHR</b>							
3	NHRUNGSMITTEL PFL URSPR						
	317 OBST AUSSER SUEDFRUECHTEN	584	69	38	1498	180	95
	319 GEMUESE OBSTKONSERV FRUCHTSAFT	10	2	1	10	2	1
	ZUSAMMEN	594	71	39	1508	182	96
	ERNAERUNGSWIRTSCHAFT 1-4	594	71	39	1508	182	96
8	ENDERZEUGNISSE						
	812 ANDERE LEDERWAREN	-	-	-	1	6	3
	814 BUECHER KARTEN NOTEN BILDER	-	62	31	-	96	48
	822 SONSTIGE EISENWAREN	-	5	2	-	5	2
	841 ELEKTROTECHNISCHE ERZEUGNISSE	-	3	1	1	34	17
	843 FEINMECHAN U OPTISCHE ERZEUGN	-	-	-	4	65	35
	869 SONSTIGE ENDERZEUGNISSE	3	161	91	14	1204	647
	ZUSAMMEN	3	231	125	20	1410	752
	FERTIGWAREN 7+8	3	231	125	20	1410	752
	GEWERBL. WIRTSCHAFT 5-8	3	231	125	20	1410	752
9	AUSSERDEM						
	901 RUECKWAREN	-	-	-	1	10	5
	INSGESAMT	597	302	164	1529	1602	853
<b>AUSFUHR</b>							
7	VORERZEUGNISSE						
	701 GEWEBE A SEIDE REYON SYNTH FAD	21	19	10	21	19	10
	704 GEWEBE AUS BAUMWOLLE	3	6	3	3	6	3
	708 PAPIER UND PAPPE	189	44	24	189	44	24
	712 KUNSTSTOFFE	15	33	17	15	33	17
	715 DEXTRINE GELATINE UND LEIME	26	10	5	26	10	5
	717 SONST CHEMISCHE VORERZEUGNISSE	-	38	20	-	38	20
	ZUSAMMEN	254	150	79	254	150	79
8	ENDERZEUGNISSE						
	808 HUETE	-	1	-	-	2	-
	813 PAPIERWAREN	4	5	3	4	5	3
	814 BUECHER KARTEN NOTEN BILDER	1	7	4	1	9	5
	816 KAUTSCHUKWAREN	2	5	3	4	6	4
	820 MESSERSCHMIEDEWAREN	-	1	1	-	1	1
	821 WERKZEUGE LANDWIRTSCH GERAETE	-	4	2	5	14	8
	822 SONSTIGE EISENWAREN	-	1	-	2	3	2
	823 WAREN A KUPFER U KUPFERLEGIER	2	9	5	2	9	5
	825 SONST WAREN A UNEDLEN METALLEN	19	34	18	36	64	33
	826 WERKZEUGMASCHINEN WALZWERKSANL	1	12	6	1	12	6
	828 LANDMASCHINEN U ACKERSCHLEPPER	1	7	4	83	101	54
	830 KRAFTMASCHINEN	-	1	1	-	5	2
	831 PUMPEN DRUCKLUFTMASCHINEN	-	-	-	1	9	5
	833 PAPIER UND DRUCKMASCHINEN	-	3	2	-	3	2
	834 BUEROMASCHINEN	-	-	-	6	104	53
	836 SONSTIGE MASCHINEN	1	16	8	1	23	10
	841 ELEKTROTECHNISCHE ERZEUGNISSE	85	697	370	97	750	398
	843 FEINMECHAN U OPTISCHE ERZEUGN	-	4	1	-	9	3
	845 WAREN AUS KUNSTSTOFFEN	38	34	20	40	46	25
	849 PHARMAZEUTISCHE ERZEUGNISSE	3	33	17	4	54	28
	850 KOSMETISCHE ERZEUGNISSE	-	2	1	-	2	1
	851 SONSTIGE CHEMISCHE ERZEUGNISSE	21	14	8	22	15	9
	856 LUFTFAHRZEUGE	-	-	-	-	2	1
	857 KRAFTFAHRZEUGE	1	18	10	3	32	17
	869 SONSTIGE ENDERZEUGNISSE	-	-	-	1	4	3
	ZUSAMMEN	179	908	484	313	1284	678
	FERTIGWAREN 7+8	433	1058	563	567	1434	757
	GEWERBL. WIRTSCHAFT 5-8	433	1058	563	567	1434	757
	INSGESAMT	433	1058	563	567	1434	757
<b>FIDSCHI</b>							
<b>EINFUHR</b>							
3	NHRUNGSMITTEL PFL URSPR						
	318 SUEDFRUECHTE	3	1	-	3	1	-
	319 GEMUESE OBSTKONSERV FRUCHTSAFT	154	65	35	1057	603	318
	320 KAKAD ROH	1960	580	302	2942	849	455
	322 GEWUERZE	125	41	23	151	49	27
	ZUSAMMEN	2242	667	360	4153	1502	800
	ERNAERUNGSWIRTSCHAFT 1-4	2242	667	360	4153	1502	800
5	ROHSTOFFE						
	534 SONST ROHSTOFFE F CHEM ERZEUGN	54	56	31	84	72	39
	ZUSAMMEN	54	56	31	84	72	39
8	ENDERZEUGNISSE						
	806 SONST KLEIDUNG AUS BAUMWOLLE	1	4	2	1	5	2
	807 SONST KLEIDUNG FLACHS HANF USW	-	2	1	-	2	1
	814 BUECHER KARTEN NOTEN BILDER	-	1	1	-	1	1
	841 ELEKTROTECHNISCHE ERZEUGNISSE	-	-	-	-	9	5
	843 FEINMECHAN U OPTISCHE ERZEUGN	-	3	2	-	3	2
	ZUSAMMEN	1	10	6	1	20	11
	FERTIGWAREN 7+8	1	10	6	1	20	11

SPEZIALHANDEL NACH LAENDERN

NR. DER SYSTEMATIK	WARENBENENNUNG	JULI/DEZEMBER 1989			JANUAR/DEZEMBER 1989		
		DT=100 KG	1000 DM	1000 \$	DT=100 KG	1000 DM	1000 \$
NOCH F I D S C H I	EINFUHR						
	GEWERBL. WIRTSCHAFT 5-8	55	66	37	85	92	50
9	AUSSERDEM RUECKWAREN	1	10	4	1	14	6
	INSGESAMT	2298	743	401	4239	1608	856
	DARUNTER LOHNVEREDELUNG	-	3	2	-	11	6
	A U S F U H R						
1	LEBENDE TIERE						
104	SONSTIGE LEBENDE TIERE	-	1	-	-	1	-
	ZUSAMMEN	-	1	-	-	1	-
3	NAHRUNGSMITTEL PFL URSPR						
308	MUELLEREIERZEUGNISSE	27	4	2	27	4	2
321	KAKADERZEUGNISSE	2	3	1	5	6	3
323	ZUCKER	-	-	-	1065	63	33
325	PFLANZL OEL U FATTE Z ERNAEHR	470	48	25	470	48	25
331	SONST PFLANZL NAHRUNGSMITTEL	3	2	1	8	6	3
	ZUSAMMEN	502	57	29	1575	127	66
4	GENUSSMITTEL						
408	WEIN	36	19	10	49	27	15
	ZUSAMMEN	36	19	10	49	27	15
	ERNAEHRUNGSWIRTSCHAFT 1-4	538	77	39	1624	155	81
5	ROHSTOFFE						
530	SPEISE UND INDUSTRIESALZ	14847	432	232	29626	873	461
532	SONSTIGE STEINE UND ERDEN	1	1	-	1	1	-
	ZUSAMMEN	14848	433	232	29627	874	461
6	HALBWAREN						
602	REYON SYNTHET FAEDEN AUCH GEZW	19	59	32	29	90	48
612	SONST MINERALISCHE BAUSTOFFE	-	-	-	543	69	35
624	FETTSAEUREN PARAFFIN VASELIN	11	3	2	22	4	3
625	SONST TECHNISCHE FATTE U OELE	432	54	29	432	54	29
628	KRAFTSTOFFE SCHMIEROLE ERDGAS	2	1	1	12	6	4
633	STICKSTOFF A N G DUENGEMITTEL	-	-	-	996	34	18
635	SONSTIGE CHEMISCHE HALBWAREN	120	39	21	150	56	30
	ZUSAMMEN	584	156	85	2184	313	167
7	VORERZEUGNISSE						
701	GEWEBE A SEIDE REYON SYNTH FAD	-	3	2	-	3	2
702	GEWEBE A ZELLWOLLE SYNTH FASER	2	3	2	4	5	3
704	GEWEBE AUS BAUMWOLLE	1	9	5	37	36	20
705	GEWEBE AUS FLACHS HANF JUTE	19	14	8	40	29	16
708	PAPIER UND PAPPE	934	223	120	1399	331	178
711	GLAS	121	21	11	321	68	36
712	KUNSTSTOFFE	4	18	9	6	27	13
713	TEERFARBSTOFFE	-	1	-	-	2	-
714	SONST FARBSTOFFE FARBEN LACKE	36	32	17	95	70	38
715	DEXTRINE GELATINE UND LEIME	109	44	22	268	107	56
716	SPRENGSTOFFE SCHIESSBED ZUENDW	4	17	9	6	28	15
717	SONST CHEMISCHE VORERZEUGNISSE	4893	176	97	5084	192	106
719	STAHLROEHREN	-	-	-	7	5	3
725	STANGEN BLECHE USW KUPFER	1	2	1	1	2	1
726	STANGEN BLECHE USW ALUMINIUM	-	1	-	-	1	-
	ZUSAMMEN	6124	564	303	7268	906	487
8	ENDERZEUGNISSE						
807	SONST KLEIDUNG FLACHS HANF USW	-	-	-	4	54	27
809	SONSTIGE SPINNSTOFFWAREN	41	46	25	58	63	34
811	SCHUHE AUS LEDER	5	19	10	5	19	10
812	ANDERE LEDERWAREN	18	60	34	18	72	40
813	PAPIERWAREN	7	7	4	21	16	8
815	HOLZWAREN	9	6	3	11	8	4
816	KAUTSCHUKWAREN	-	-	-	3	16	9
817	STEINWAREN	-	-	-	3	6	3
818	STEINZEUG PORZELLAN U AE WAREN	-	-	-	5	18	9
819	GLASWAREN	4	13	7	4	13	7
820	MESSERSCHMIEDEWAREN	-	3	3	3	19	12
821	WERKZEUGE LANDWIRTSCH GERAETE	269	279	151	518	516	274
822	SONSTIGE EISENWAREN	65	127	69	86	170	91
823	WAREN A KUPFER U KUPFERLEGIER	1	2	1	1	3	2
824	EDELMETALLW VERGOLD VERSILB W	-	62	34	1	104	56
825	SONST WAREN A UNEDLEN METALLEN	19	54	31	34	124	67
826	WERKZEUGMASCHINEN WALZWERKSANL	2	20	11	2	25	12
827	TEXTIL LEDERINDUSTRIEMASCHINEN	11	91	47	26	265	136
828	LANDMASCHINEN U ACKERSCHLEPPER	3	19	11	15	32	18
831	PUMPEN DRUCKLUFTMASCHINEN	-	16	6	-	53	27
832	FOERDERMITTEL	8	11	6	67	80	44
833	PAPIER UND DRUCKMASCHINEN	-	2	1	-	2	1
834	BUEROMASCHINEN	1	16	9	1	23	12
835	NAHRUNGSMITTELINDUSTRIEMASCHIN	3	6	3	4	10	5
836	SONSTIGE MASCHINEN	24	111	58	28	141	73
841	ELEKTROTECHNISCHE ERZEUGNISSE	30	151	81	30	181	93
842	UHREN	-	2	1	-	2	1
843	FEINMECHAN U OPTISCHE ERZEUGN	-	16	10	-	25	15
844	WACHSWAREN UND SEIFEN	-	-	-	16	13	6
845	WAREN AUS KUNSTSTOFFEN	26	46	22	27	73	36
848	BLEISTIFTE U CHEM BUEROBEDARF	495	175	96	655	243	133

## SPEZIALHANDEL NACH LAENDERN

NR. DER SYSTEMATIK	WARENBENENNUNG	JULI/DEZEMBER 1989			JANUAR/DEZEMBER 1989		
		DT=100 KG	1000 DM	1000 \$	DT=100 KG	1000 DM	1000 \$
NOCH	F I D S C H I	AUSFUHR					
	849 PHARMAZEUTISCHE ERZEUGNISSE	26	143	77	40	217	115
	850 KOSMETISCHE ERZEUGNISSE	3	14	8	21	64	33
	851 SONSTIGE CHEMISCHE ERZEUGNISSE	-	-	-	53	16	8
	852 MUSIKINSTRUMENTE	-	-	-	-	4	1
	853 KINDERSPIELZEUG CHRISTBAUMSCHM	-	3	1	-	3	1
	857 KRAFTFAHRZEUGE	17	106	56	18	109	58
	859 SONSTIGE FAHRZEUGE	15	16	9	21	21	12
	869 SONSTIGE ENDERZEUGNISSE	9	16	8	15	23	12
	ZUSAMMEN	1111	1658	893	1815	2846	1505
	FERTIGWAREN 7+8	7235	2222	1196	9083	3752	1992
	GEWERBL. WIRTSCHAFT 5-8	22667	2811	1513	40894	4939	2620
9	AUSSERDEM						
	902 ERSATZLIEFERUNGEN	-	-	-	-	4	2
	INSGESAMT	23205	2888	1552	42518	5098	2703
	DARUNTER						
	EIGENVEREDELUNG	14	68	36	14	68	36
	LOHNVEREDELUNG	8	48	26	8	91	49
	V A N U A T U						
	E I N F U H R						
3	NAHRUNGSMITTEL PFL URSPR						
	320 KAKAO ROH	2537	604	317	2537	604	317
	324 DELFRUECHTE ZUR ERNAEHRUNG	126162	8999	4733	206989	15340	8104
	ZUSAMMEN	128699	9603	5050	209526	15944	8421
	ERNAEHRUNGSWIRTSCHAFT 1-4	128699	9603	5050	209526	15944	8421
5	ROHSTOFFE						
	534 SONST ROHSTOFFE F CHEM ERZEUGN	25	28	16	25	28	16
	ZUSAMMEN	25	28	16	25	28	16
8	ENDERZEUGNISSE						
	814 BUECHER KARTEN NOTEN BILDER	-	1	-	-	6	3
	831 PUMPEN DRUCKLUFTMASCHINEN	-	2	1	-	2	1
	855 WASSERFAHRZEUGE	78500	3954	2088	78500	3954	2088
	869 SONSTIGE ENDERZEUGNISSE	-	-	-	-	73	39
	ZUSAMMEN	78500	3957	2089	78500	4035	2131
	FERTIGWAREN 7+8	78500	3957	2089	78500	4035	2131
	GEWERBL. WIRTSCHAFT 5-8	78525	3985	2105	78525	4063	2147
	INSGESAMT	207224	13588	7155	288051	20007	10568
	DARUNTER						
	LOHNVEREDELUNG	-	2	1	-	2	1
	A U S F U H R						
7	VORERZEUGNISSE						
	708 PAPIER UND PAPPE	168	30	16	168	30	16
	710 STEINZEUG TON PORZELLANERZEUGN	-	4	1	-	14	6
	717 SONST CHEMISCHE VORERZEUGNISSE	-	-	-	1	2	1
	ZUSAMMEN	168	34	17	169	46	23
8	ENDERZEUGNISSE						
	809 SONSTIGE SPINNSTOFFWAREN	-	-	-	1	2	1
	811 SCHUHE AUS LEDER	-	-	-	1	7	4
	814 BUECHER KARTEN NOTEN BILDER	-	-	-	-	1	-
	816 KAUTSCHUKWAREN	-	4	2	-	4	2
	819 GLASWAREN	-	1	1	-	2	1
	825 SONST WAREN A UNEDLEN METALLEN	-	-	-	1	3	1
	828 LANDMASCHINEN U ACKERSCHLEPPER	-	2	-	-	2	-
	834 BUEROMASCHINEN	-	-	-	-	8	4
	841 ELEKTROTECHNISCHE ERZEUGNISSE	3	12	7	4	42	23
	843 FEINMECHAN U OPTISCHE ERZEUGN	-	6	4	-	17	11
	845 WAREN AUS KUNSTSTOFFEN	-	43	20	-	59	29
	848 BLEISTIFTE U CHEM BUEROBEDARF	1	3	2	4	13	8
	849 PHARMAZEUTISCHE ERZEUGNISSE	-	3	2	3	21	11
	850 KOSMETISCHE ERZEUGNISSE	-	-	-	7	6	3
	857 KRAFTFAHRZEUGE	1	12	7	1	12	7
	869 SONSTIGE ENDERZEUGNISSE	-	2	1	1	4	2
	ZUSAMMEN	5	88	46	23	203	107
	FERTIGWAREN 7+8	173	122	63	192	249	130
	GEWERBL. WIRTSCHAFT 5-8	173	122	63	192	249	130
	INSGESAMT	173	122	63	192	249	130
	DARUNTER						
	EIGENVEREDELUNG	-	-	-	-	8	4
	T O N G A						
	E I N F U H R						
8	ENDERZEUGNISSE						
	814 BUECHER KARTEN NOTEN BILDER	-	1	1	-	2	2
	835 NAHRUNGSMITTELINDUSTRIEMASCHIN	-	-	-	3	14	7
	ZUSAMMEN	-	1	1	3	16	9
	FERTIGWAREN 7+8	-	1	1	3	16	9
	GEWERBL. WIRTSCHAFT 5-8	-	1	1	3	16	9

## SPEZIALHANDEL NACH LAENDERN

NR. DER SYSTEMATIK	WARENBENENNUNG	JULI/DEZEMBER 1989			JANUAR/DEZEMBER 1989		
		DT=100 KG	1000 DM	1000 \$	DT=100 KG	1000 DM	1000 \$
<b>NOCH T O N G A</b>							
9	AUSSERDEM						
901	RUECKWAREN	-	-	-	-	1	-
	INSGESAMT	-	1	1	3	17	9
<b>A U S F U H R</b>							
3	NAHRUNGSMITTEL PFL URSPR						
308	MUELLEREIERZEUGNISSE	-	-	-	429	24	13
331	SONST PFLANZL NAHRUNGSMITTEL	-	-	-	11	4	2
	ZUSAMMEN	-	-	-	440	28	15
4	GENUSSMITTEL						
408	WEIN	-	-	-	48	15	8
	ZUSAMMEN	-	-	-	48	15	8
	ERNAHRUNGSWIRTSCHAFT 1-4	-	-	-	488	43	23
7	VORERZEUGNISSE						
712	KUNSTSTOFFE	-	-	-	2	1	1
	ZUSAMMEN	-	-	-	2	1	1
8	ENDERZEUGNISSE						
813	PAPIERWAREN	-	-	-	-	1	-
814	BUECHER KARTEN NOTEN BILDER	1	3	2	2	4	3
816	KAUTSCHUKWAREN	-	-	-	30	3	2
821	WERKZEUGE LANDWIRTSCH GERAETE	-	-	-	39	124	65
822	SONSTIGE EISENWAREN	236	95	18	236	35	18
825	SONST WAREN A UNEDLEN METALLEN	-	-	-	6	7	3
828	LANDMASCHINEN U ACKERSCHLEPPER	-	-	-	9	42	21
831	PUMPEN DRUCKLUFTMASCHINEN	-	1	-	-	1	-
832	FOERDERMITTEL	-	-	-	12	13	7
835	NAHRUNGSMITTELINDUSTRIEMASCHIN	4	15	8	4	15	8
836	SONSTIGE MASCHINEN	-	3	1	-	4	1
841	ELEKTROTECHNISCHE ERZEUGNISSE	-	3	2	-	4	3
843	FEINMECHAN U OPTISCHE ERZEUGN	1	3	2	1	21	12
845	WAREN AUS KUNSTSTOFFEN	-	-	-	-	1	-
849	PHARMAZEUTISCHE ERZEUGNISSE	20	86	48	20	86	48
853	KINDERSPIELZEUG CHRISTBAUMSCHM	-	-	-	5	8	4
855	WASSERFAHRZEUGE	-	4	2	150680	7254	3889
857	KRAFTFAHRZEUGE	16	3	1	38	35	18
869	SONSTIGE ENDERZEUGNISSE	154	111	60	198	176	95
	ZUSAMMEN	432	267	144	151280	7834	4197
	FERTIGWAREN 7+8	432	267	144	151282	7835	4198
	GEWERBL. WIRTSCHAFT 5-8	432	267	144	151282	7835	4198
	INSGESAMT	432	267	144	151770	7878	4221
<b>W E S T S A M O A</b>							
<b>E I N F U H R</b>							
3	NAHRUNGSMITTEL PFL URSPR						
320	KAKAO ROH	341	84	43	1173	381	202
324	DELFRUECHTE ZUR ERNAHRUNG	25721	1851	983	44352	3353	1792
	ZUSAMMEN	26062	1935	1026	45525	3734	1994
4	GENUSSMITTEL						
402	KAFFEE	20	13	6	20	13	6
	ZUSAMMEN	20	13	6	20	13	6
	ERNAHRUNGSWIRTSCHAFT 1-4	26082	1948	1032	45545	3747	2000
8	ENDERZEUGNISSE						
814	BUECHER KARTEN NOTEN BILDER	-	3	2	-	10	6
815	HOLZWAREN	3	1	1	3	1	1
869	SONSTIGE ENDERZEUGNISSE	2	111	57	2	214	112
	ZUSAMMEN	5	115	60	5	225	119
	FERTIGWAREN 7+8	5	115	60	5	225	119
	GEWERBL. WIRTSCHAFT 5-8	5	115	60	5	225	119
9	AUSSERDEM						
901	RUECKWAREN	2	1	-	2	1	-
	INSGESAMT	26089	2064	1092	45552	3973	2119
	DARUNTER						
	EIGENVEREDELUNG	-	-	-	302	151	81
<b>A U S F U H R</b>							
3	NAHRUNGSMITTEL PFL URSPR						
308	MUELLEREIERZEUGNISSE	5654	226	122	16592	619	331
323	ZUCKER	3215	203	109	5075	288	156
331	SONST PFLANZL NAHRUNGSMITTEL	-	-	-	2	2	2
	ZUSAMMEN	8869	429	231	21669	909	489
4	GENUSSMITTEL						
401	HOPFEN	14	28	14	29	58	31
	ZUSAMMEN	14	28	14	29	58	31
	ERNAHRUNGSWIRTSCHAFT 1-4	8883	457	245	21698	967	520
5	ROHSTOFFE						
530	SPEISE UND INDUSTRIESALZ	3621	60	32	6283	106	57
532	SONSTIGE STEINE UND ERDEN	30	2	1	259	6	3

SPEZIALHANDEL NACH LAENDERN

NR. DER SYSTEMATIK	WARENBEKENNUNG	JULI/DEZEMBER 1989			JANUAR/DEZEMBER 1989		
		DT=100 KG	1000 DM	1000 \$	DT=100 KG	1000 DM	1000 \$
NOCH	WESTSAMOA						
	AUSFUHR						
	ZUSAMMEN	3651	62	33	6542	112	60
6	HALBWAREN						
	609 KAUTSCHUK BEARBEITET	5	3	1	5	3	1
	635 SONSTIGE CHEMISCHE HALBWAREN	91	3	1	189	13	7
	ZUSAMMEN	96	6	2	194	16	8
7	VORERZEUGNISSE						
	712 KUNSTSTOFFE	-	-	-	19	11	6
	715 DEXTRINE GELATINE UND LEIME	11	5	3	21	9	5
	717 SONST CHEMISCHE VORERZEUGNISSE	41	20	10	62	29	14
	718 GUSSROEHREN	-	-	-	231	51	27
	720 STAB UND FORMEISEN	-	-	-	76	5	3
	ZUSAMMEN	52	25	13	409	105	55
8	ENDERZEUGNISSE						
	813 PAPIERWAREN	11	43	22	17	68	35
	814 BUECHER KARTEN NOTEN BILDER	3	7	3	3	9	3
	815 HOLZWAREN	1	2	1	2	2	1
	816 KAUTSCHUKWAREN	13	18	11	23	17	16
	821 WERKZEUGE LANDWIRTSCH GERAETE	-	2	1	5	16	9
	822 SONSTIGE EISENWAREN	5	6	4	15	30	16
	825 SONST WAREN A UNEDLEN METALLEN	120	42	22	392	139	73
	826 WERKZEUGMASCHINEN WALZWERKSANL	-	6	3	-	8	4
	828 LANDMASCHINEN U ACKERSCHLEPPER	17	59	31	29	88	46
	831 PUMPEN DRUCKLUFTMASCHINEN	6	37	20	7	49	27
	832 FOERDERMITTEL	10	16	8	10	16	8
	835 NAHRUNGSMITTELINDUSTRIEMASCHIN	18	129	68	25	203	107
	836 SONSTIGE MASCHINEN	13	24	12	194	301	157
	841 ELEKTROTECHNISCHE ERZEUGNISSE	8	40	22	13	68	37
	843 FEINMECHAN U OPTISCHE ERZEUGN	-	4	1	-	7	3
	849 PHARMAZEUTISCHE ERZEUGNISSE	6	19	10	7	25	13
	851 SONSTIGE CHEMISCHE ERZEUGNISSE	65	18	11	138	36	21
	857 KRAFTFAHRZEUGE	658	621	333	659	633	340
	869 SONSTIGE ENDERZEUGNISSE	1	9	5	21	54	30
	ZUSAMMEN	955	1102	588	1559	1779	946
	FERTIGWAREN 7+8	1007	1127	601	1968	1884	1001
	GEWERBL. WIRTSCHAFT 5-8	4754	1195	636	8704	2012	1069
	INSGESAMT	13637	1652	881	30402	2979	1589
FRANZ	POLYN						
	EINFUHR						
3	NAHRUNGSMITTEL PFL URSPR						
	322 GEWUERZE	2	42	22	15	279	147
	ZUSAMMEN	2	42	22	15	279	147
	ERNAHRUNGSWIRTSCHAFT 1-4	2	42	22	15	279	147
7	VORERZEUGNISSE						
	730 EDELST SCHMUCKST PERLEN BEARB	-	90	47	-	365	193
	ZUSAMMEN	-	90	47	-	365	193
8	ENDERZEUGNISSE						
	814 BUECHER KARTEN NOTEN BILDER	1	4	2	1	5	2
	831 PUMPEN DRUCKLUFTMASCHINEN	-	-	-	-	2	1
	841 ELEKTROTECHNISCHE ERZEUGNISSE	-	-	-	-	22	12
	869 SONSTIGE ENDERZEUGNISSE	-	1	-	-	1	-
	ZUSAMMEN	1	5	2	1	30	15
	FERTIGWAREN 7+8	1	95	49	1	395	208
	GEWERBL. WIRTSCHAFT 5-8	1	95	49	1	395	208
9	AUSSERDEM						
	901 RUECKWAREN	3	135	68	10	205	106
	INSGESAMT	6	272	139	26	879	461
	DARUNTER						
	LOHNVEREDELUNG	-	-	-	-	24	13
	PASSIVE VEREDELUNG	-	2	1	-	2	1
	AUSFUHR						
2	NAHRUNGSMITTEL TIER URSPR						
	204 FLEISCH UND FLEISCHWAREN	-	-	-	142	45	24
	ZUSAMMEN	-	-	-	142	45	24
3	NAHRUNGSMITTEL PFL URSPR						
	319 GEMUESE OBSTKONSERV FRUCHTSAFT	46	76	40	85	123	65
	321 KAKAOERZEUGNISSE	2	2	1	3	4	2
	322 GEWUERZE	3	3	2	3	3	2
	323 ZUCKER	-	-	-	430	30	16
	331 SONST PFLANZL NAHRUNGSMITTEL	324	89	49	536	164	86
	ZUSAMMEN	375	170	92	1057	324	171
4	GENUSSMITTEL						
	401 HOPFEN	21	49	27	32	66	36
	405 TABAKERZEUGNISSE	471	786	420	989	1559	829
	406 BIER	-	-	-	21	3	1
	408 WEIN	-	-	-	5	2	-
	ZUSAMMEN	492	835	447	1057	1630	866
	ERNAHRUNGSWIRTSCHAFT 1-4	867	1005	539	2256	1999	1061

## SPEZIALHANDEL NACH LAENDERN

NR. DER SYSTEMATIK	WARENBENENNUNG	JULI/DEZEMBER 1989			JANUAR/DEZEMBER 1989		
		DT=100 KG	1000 DM	1000 \$	DT=100 KG	1000 DM	1000 \$
NOCH	F R A N Z P O L Y N						
	AUSFUHR						
5	ROHSTOFFE						
	506 ABF V GESPINSTWAREN LUMPEN	-	-	-	-	1	1
	530 SPEISE UND INDUSTRIESALZ	544	11	6	758	15	8
	532 SONSTIGE STEINE UND ERDEN	15000	282	144	25000	469	244
	ZUSAMMEN	15544	293	150	25758	485	253
6	HALBWAREN						
	602 REYON SYNTHET FAEDEN AUCH GEZW	14	58	30	26	106	56
	605 GESPINSTE AUS BAUMWOLLE	1	12	6	1	12	6
	609 KAUTSCHUK BEARBEITET	-	1	1	-	1	1
	619 NICKEL ROH AUCH LEGIERUNGEN	-	6	3	-	6	3
	628 KRAFTSTOFFE SCHMIEROELE ERDGAS	-	-	-	1	2	-
	633 STICKSTOFF A N G DUENGEMITTEL	71	26	13	85	32	16
	635 SONSTIGE CHEMISCHE HALBWAREN	1	1	-	1	1	-
	ZUSAMMEN	87	104	53	114	160	82
7	VORERZEUGNISSE						
	702 GEWEBE A ZELLWOLLE SYNTH FASER	-	1	-	-	5	1
	704 GEWEBE AUS BAUMWOLLE	-	-	-	1	6	3
	705 GEWEBE AUS FLACHS HANF JUTE	-	-	-	7	11	7
	708 PAPIER UND PAPPE	115	50	26	193	83	44
	710 STEINZEUG TON PORZELLANERZEUGN	39	11	6	965	122	63
	711 GLAS	511	69	37	1106	242	128
	712 KUNSTSTOFFE	120	128	67	333	240	125
	713 TEERFARBSTOFFE	-	1	-	-	1	-
	714 SONST FARBSTOFFE FARBEN LACKE	113	113	62	355	267	144
	715 DEXTRINE GELATINE UND LEIME	10	16	8	12	24	13
	716 SPRENGSTOFFE SCHIESSBED ZUENDW	60	46	23	73	63	31
	717 SONST CHEMISCHE VORERZEUGNISSE	119	46	23	241	88	45
	719 STAHLROEHRN	18	14	8	30	23	13
	720 STAB UND FORMEISEN	14	9	5	18	13	7
	721 BLECH AUS EISEN	-	-	-	153	25	12
	722 DRAHT AUS EISEN	-	-	-	3	2	1
	726 STANGEN BLECHE USW ALUMINIUM	-	-	-	30	24	13
	728 STANGEN BLECHE USW EDELMETALLE	-	-	-	-	21	12
	731 SONSTIGE VORERZEUGNISSE	-	4	2	6	11	5
	ZUSAMMEN	1113	508	267	3526	1271	667
8	ENDERZEUGNISSE						
	801 STRICKWAREN SEIDE CHEMIEFASERN	-	-	-	1	32	17
	803 STRICKWAREN AUS BAUMWOLLE	-	1	-	-	6	3
	804 SONST KLEIDUNG SEIDE CHEMIEFAS	-	-	-	1	22	10
	807 SONST KLEIDUNG FLACHS HANF USW	-	-	-	-	2	1
	809 SONSTIGE SPINNSTOFFWAREN	35	103	55	68	181	97
	811 SCHUHE AUS LEDER	-	-	-	17	48	26
	812 ANDERE LEDERWAREN	2	23	14	4	40	22
	813 PAPIERWAREN	78	68	34	89	89	45
	814 BUECHER KARTEN NOTEN BILDER	18	34	19	41	77	41
	815 HOLZWAREN	32	27	15	70	72	39
	816 KAUTSCHUKWAREN	253	220	115	466	395	207
	817 STEINWAREN	-	1	-	-	1	-
	818 STEINZEUG PORZELLAN U AE WAREN	-	3	-	11	24	11
	819 GLASWAREN	24	27	14	515	118	60
	820 MESSERSCHMIEDEWAREN	3	17	8	5	29	14
	821 WERKZEUGE LANDWIRTSCH GERAETE	43	69	35	124	306	162
	822 SONSTIGE EISENWAREN	148	213	112	307	473	251
	823 WAREN A KUPFER U KUPFERLEGIER	8	18	10	30	48	27
	824 EDELMETALLW VERGOLD VERSILB W	-	55	30	-	448	237
	825 SONST WAREN A UNEDLEN METALLEN	154	259	136	216	390	208
	826 WERKZEUGMASCHINEN WALZWERKSANL	31	86	46	76	188	98
	827 TEXTIL LEDERINDUSTRIEMASCHINEN	1	6	4	1	6	4
	828 LANDMASCHINEN U ACKERSCHLEPPER	25	58	31	42	100	52
	830 KRAFTMASCHINEN	17	62	34	36	121	66
	831 PUMPEN DRUCKLUFTMASCHINEN	44	166	88	74	361	188
	832 FOERDERMITTEL	1	19	10	19	75	41
	833 PAPIER UND DRUCKMASCHINEN	3	9	6	7	24	14
	834 BUEROMASCHINEN	12	160	87	20	191	101
	835 NAHRUNGSMITTELINDUSTRIEMASCHIN	86	1487	785	107	1535	811
	836 SONSTIGE MASCHINEN	251	1151	608	301	1376	725
	841 ELEKTROTECHNISCHE ERZEUGNISSE	1331	1296	695	2527	2373	1250
	842 UHREN	2	19	10	2	25	13
	843 FEINMECHAN U OPTISCHE ERZEUGN	23	180	103	30	264	147
	844 WACHSWAREN UND SEIFEN	1	2	-	8	4	1
	845 WAREN AUS KUNSTSTOFFEN	68	205	112	187	514	273
	847 PHOTOCHEMISCHE ERZEUGNISSE	58	81	44	143	255	133
	848 BLEISTIFTE U CHEM BUEROBEDARF	19	44	22	25	75	41
	849 PHARMAZEUTISCHE ERZEUGNISSE	60	77	40	103	97	50
	850 KOSMETISCHE ERZEUGNISSE	6	19	10	7	57	29
	851 SONSTIGE CHEMISCHE ERZEUGNISSE	221	377	199	496	547	288
	852 MUSIKINSTRUMENTE	2	13	7	3	33	19
	853 KINDERSPIELZEUG CHRISTBAUMSCHM	29	81	45	52	126	68
	855 WASSERFAHRZEUGE	-	-	-	19163	2503	1283
	857 KRAFTFAHRZEUGE	2420	5775	3100	4037	9880	5274
	858 FAHRRADER	4	5	3	7	9	5
	859 SONSTIGE FAHRZEUGE	1	1	1	2	3	2
	869 SONSTIGE ENDERZEUGNISSE	117	310	173	311	568	308
	ZUSAMMEN	5631	12827	6860	29751	24111	12762
	FERTIGWAREN 7+8	6744	13335	7127	33277	25382	13429
	GEWERBL. WIRTSCHAFT 5-8	22375	13732	7330	59149	26027	13764
9	AUSSERDEM						
	901 RUECKWAREN	-	19	10	-	19	10

SPEZIALHANDEL NACH LAENDERN

NR. DER SYSTEMATIK	WARENBEKENNUNG	JULI/DEZEMBER 1989			JANUAR/DEZEMBER 1989		
		DT=100 KG	1000 DM	1000 \$	DT=100 KG	1000 DM	1000 \$
NOCH	FRANZ POLYN AUSFUHR						
902	ERSATZLIEFERUNGEN	1	6	2	1	27	12
	INSGESAMT	23243	14762	7881	61406	28072	14847
	DARUNTER						
	EIGENVEREDELUNG	1401	3694	1978	2397	6164	3281
	LOHNVEREDELUNG	11	19	10	22	61	31
	POLARGEBIETE						
	EINFUHR						
3	NAHRUNGSMITTEL PFL URSPR						
319	GEMUESE OBSTKONSERV FRUCHTSAFT	117	10	5	117	10	5
	ZUSAMMEN	117	10	5	117	10	5
	ERNAHRUNGSWIRTSCHAFT 1-4	117	10	5	117	10	5
6	HALBWAREN						
612	SONST MINERALISCHE BAUSTOFFE	-	-	-	128	2	1
635	SONSTIGE CHEMISCHE HALBWAREN	-	1	1	-	1	1
	ZUSAMMEN	-	1	1	128	3	2
8	ENDERZEUGNISSE						
816	KAUTSCHUKWAREN	5	30	17	5	30	17
823	WAREN A KUPFER U KUPFERLEGIER	-	1	-	-	1	-
836	SONSTIGE MASCHINEN	-	1	1	-	1	1
841	ELEKTROTECHNISCHE ERZEUGNISSE	-	1	1	-	1	1
869	SONSTIGE ENDERZEUGNISSE	-	-	-	4	135	69
	ZUSAMMEN	5	33	19	9	168	88
	FERTIGWAREN 7+8	5	33	19	9	168	88
	GEWERBL. WIRTSCHAFT 5-8	5	34	20	137	171	90
	INSGESAMT	122	44	25	254	181	95
	AUSFUHR						
2	NAHRUNGSMITTEL TIER URSPR						
201	MILCH	12	1	1	12	1	1
203	KAESE	3	2	1	3	2	1
204	FLEISCH UND FLEISCHWAREN	1	1	-	1	1	-
	ZUSAMMEN	16	4	2	16	4	2
3	NAHRUNGSMITTEL PFL URSPR						
331	SONST PFLANZL NAHRUNGSMITTEL	31	5	2	31	5	2
	ZUSAMMEN	31	5	2	31	5	2
	ERNAHRUNGSWIRTSCHAFT 1-4	47	9	4	47	9	4
8	ENDERZEUGNISSE						
809	SONSTIGE SPINNSTOFFWAREN	-	3	1	-	3	1
819	GLASWAREN	-	-	-	55	50	25
822	SONSTIGE EISENWAREN	-	2	1	-	4	2
834	BUEROMASCHINEN	3	478	245	3	478	245
835	SONSTIGE MASCHINEN	75	223	119	75	223	119
841	ELEKTROTECHNISCHE ERZEUGNISSE	1	154	79	1	155	80
843	FEINMECHAN U OPTISCHE ERZEUGN	5	64	34	5	66	35
845	WAREN AUS KUNSTSTOFFEN	-	1	-	-	1	-
851	SONSTIGE CHEMISCHE ERZEUGNISSE	144	50	27	144	50	27
857	KRAFTFAHRZEUGE	45	142	76	45	142	76
869	SONSTIGE ENDERZEUGNISSE	296	1024	525	296	1025	526
	ZUSAMMEN	569	2141	1107	625	2198	1136
	FERTIGWAREN 7+8	569	2141	1107	625	2198	1136
	GEWERBL. WIRTSCHAFT 5-8	569	2141	1107	625	2198	1136
9	AUSSERDEM						
902	ERSATZLIEFERUNGEN	-	3	1	-	7	3
	INSGESAMT	616	2153	1112	672	2214	1143
	SCHIFFS BED						
	EINFUHR AUF DEUTSCHE SEESCHIFFE UND LUFTFAHRZEUGE						
	NAHRUNGS- UND GENUSSMITTEL	476579	141049	75118	723592	265345	140815
	KRAFTSTOFFE SCHMIEROLE ERDGAS	14	4	2	119	21	10
	SONSTIGE GEWERBLICHE WAREN	71727	34084	18199	105942	53458	28390
	INSGESAMT	548320	175137	93319	829653	318824	169215
	DARUNTER						
	LOHNVEREDELUNG	-	-	-	25	6	3

SPEZIALHANDEL NACH LAENDERN

NR. DER SYSTEMATIK	WARENBENENNUNG	JULI/DEZEMBER 1989			JANUAR/DEZEMBER 1989		
		DT=100 KG	1000 DM	1000 \$	DT=100 KG	1000 DM	1000 \$
NOCH S C H I F F S B E D							
AUSFUHR AUF FREMDE SEESCHIFFE UND LUFTFAHRZEUGE							
	NAHRUNGS- UND GENUSSMITTEL	1192807	27068	14439	1952653	47179	25062
	KRAFTSTOFFE SCHMIERDELE ERDGAS	13629610	457403	250125	26226591	862708	458270
	SONSTIGE GEMERBLICHE WAREN	137092	61846	33084	242717	97866	52063
	DARUNTER INSGESAMT	14959509	556617	257649	28421961	1007759	535395
	EIGENVEREDELUNG	1659	4016	2122	2539	5486	2894
N I C H T E R M L D							
E I N F U H R							
1	LEBENDE TIERE						
	104 SONSTIGE LEBENDE TIERE	-	-	-	-	1	1
	ZUSAMMEN	-	-	-	-	1	1
2	NAHRUNGSMITTEL TIER URSPR						
	201 MILCH	-	-	-	138	2	1
	203 KAESE	-	-	-	1	1	-
	204 FLEISCH UND FLEISCHWAEREN	-	-	-	10	2	1
	206 FISCHE UND FISCHZUBEREITUNGEN	2	1	-	3	3	1
	ZUSAMMEN	2	1	-	152	8	3
3	NAHRUNGSMITTEL PFL URSPR						
	316 GEMUESE SONST KUECHENGEMAECHSE	-	-	-	346	39	18
	317 OBST AUSSER SUEDFRUECHTEN	-	-	-	93	14	5
	318 SUEDFRUECHTE	-	-	-	45	9	4
	319 GEMUESE OBSTKONSERV FRUCHTSAFT	-	-	-	37	9	4
	320 KAKAO ROH	361	92	49	710	182	94
	321 KAKAOERZEUGNISSE	-	-	-	3	3	1
	322 GEWUERZE	-	-	-	3	3	1
	324 OELFRUECHTE ZUR ERNAEHRUNG	5	2	1	10	4	2
	331 SONST PFLANZL NAHRUNGSMITTEL	-	-	-	5	1	-
	332 LEB PFLANZEN ZIERGART ERZEUGH	2	1	1	13	3	-
	ZUSAMMEN	368	95	51	1345	307	149



SPEZIALHANDEL NACH LAENDERN

NR. DER SYSTEMATIK	WARENBENENNUNG	JULI/DEZEMBER 1989			JANUAR/DEZEMBER 1989		
		DT=100 KG	1000 DM	1000 \$	DT=100 KG	1000 DM	1000 \$
NOCH NICHT ERM L D	EINFUHR						
4	GENUSSMITTEL						
	402 KAFFEE	37	17	9	101	52	28
	403 TEE	18	8	5	23	12	8
	404 ROHTABAK	-	-	-	40	5	3
	405 TABAKERZEUGNISSE	-	-	-	2	8	4
	407 BRANNTWEIN	-	-	-	2	2	-
	408 WEIN	-	-	-	2	1	1
	ZUSAMMEN	55	25	14	170	80	44
	ERNAERHUNGSWIRTSCHAFT 1-4	425	121	65	1667	396	197
5	ROHSTOFFE						
	503 WOLLE AND TIERHAARE REISSWOLLE	4	2	1	8	5	2
	504 BAUMWOLLE REISSBAUMWOLLE ABF	-	-	-	111	3	1
	506 ABF V GESPINSTWAREN LUMPEN	-	-	-	7	1	-
	532 SONSTIGE STEINE UND ERDEN	-	-	-	2	3	2
	534 SONST ROHSTOFFE F CHEM ERZEUGN	90	1	1	90	4	2
	537 EDELST SCHMUCKST PERLEN ROH	1	6	2	1	8	3
	ZUSAMMEN	95	9	4	219	24	10
6	HALBWAREN						
	602 REYON SYNTHET FAEDEN AUCH GEZW	1	2	1	1	2	1
	603 GESPINSTE A ZELLW SYNTH FASER	-	-	-	3	4	1
	604 GESPINSTE WOLLE U AND TIERHAAR	-	-	-	1	2	1
	605 GESPINSTE AUS BAUMWOLLE	1	2	1	1	2	1
	607 BAU UND NUTZHOZ SCHNITTHOZ	-	-	-	162	41	20
	609 KAUTSCHUK BEARBEITET	45	13	7	87	24	13
	614 ALTEISEN SCHROTT	6818	181	97	6931	183	98
	618 KUPFER ROH AUCH LEGIERUNGEN	-	-	-	-	2	1
	623 SONST UNEDLE METALLE ROH	-	-	-	-	1	-
	628 KRAFTSTOFFE SCHMIEROELE ERDGAS	1	2	1	3	3	1
	629 TEER U TEERDESTILL ERZEUGNISSE	30705	2060	1140	30705	2060	1140
	635 SONSTIGE CHEMISCHE HALBWAREN	7	2	1	7	2	1
	ZUSAMMEN	37578	2262	1248	37901	2326	1278
7	VORERZEUGNISSE						
	701 GEWEBE A SEIDE REYON SYNTH FAD	-	9	3	5	31	13
	702 GEWEBE A ZELLWOLLE SYNTH FASER	2	2	1	7	9	5
	703 GEWEBE A WOLLE U AND TIERHAAR	1	10	4	5	54	26
	704 GEWEBE AUS BAUMWOLLE	2	4	2	3	22	8
	705 GEWEBE AUS FLACHS HANF JUTE	-	-	-	2	8	3
	706 LEDER	-	-	-	2	3	1
	707 FELLE ZU PELZWERK BEARBEITET	-	-	-	-	2	1
	708 PAPIER UND PAPPE	60	8	4	100	12	7
	709 FURNIERE SPERRHOZ U DGL	44	2	1	99	9	4
	710 STEINZEUG TON PORZELLANERZEUGN	-	-	-	2	6	4
	711 GLAS	5	1	-	5	1	-
	712 KUNSTSTOFFE	1017	303	160	1059	322	170
	713 TEERFARBSTOFFE	-	-	-	1	3	1
	714 SONST FARBSTOFFE FARBEN LACKE	12	4	2	18	10	5
	716 SPRENGSTOFFE SCHIESSBED ZUENDW	28	4	2	28	4	2
	717 SONST CHEMISCHE VORERZEUGNISSE	2992	380	201	3382	427	223
	718 GUSSROEHREN	-	-	-	3	3	1
	720 STAB UND FORMEISEN	-	-	-	65	7	3
	721 BLECH AUS EISEN	-	-	-	2	1	1
	723 EISENBAHNOBERBAUMATERIAL	-	-	-	14	2	1
	724 SCHMIEDB GUSS SCHMIEDESTUECKE	-	-	-	-	2	1
	725 STANGEN BLECHE USW KUPFER	-	-	-	1	7	3
	726 STANGEN BLECHE USW ALUMINIUM	3	1	-	3	1	-
	727 STANGEN BLECHE USW AND UNEDL M	-	-	-	-	3	2
	728 STANGEN BLECHE USW EDELMETALLE	-	-	-	-	1	1
	730 EDELST SCHMUCKST PERLEN BEARB	-	1	1	-	6	5
	ZUSAMMEN	4166	729	381	4806	956	491
8	ENDERZEUGNISSE						
	801 STRICKWAREN SEIDE CHEMIEFASERN	-	-	-	3	17	9
	802 STRICKWAREN WOLLE U AND TIERH	-	2	1	1	9	4
	803 STRICKWAREN AUS BAUMWOLLE	-	2	1	2	18	7
	804 SONST KLEIDUNG SEIDE CHEMIEFAS	-	7	2	8	63	26
	805 SONST KLEIDUNG WOLLE AND TIERH	-	2	1	-	10	4
	806 SONST KLEIDUNG AUS BAUMWOLLE	4	9	4	9	37	16
	807 SONST KLEIDUNG FLACHS HANF USW	1	1	-	8	97	52
	808 HUETE	-	4	2	-	8	6
	809 SONSTIGE SPINNSTOFFWAREN	11	6	3	29	37	16
	811 SCHUHE AUS LEDER	1	5	2	3	10	5
	812 ANDERE LEDERWAREN	3	7	3	3	15	6
	813 PAPIERWAREN	4	4	1	69	28	10
	814 BUECHER KARTEN NOTEN BILDER	2	7	2	21	67	36
	815 HOLZWAREN	9	5	2	48	56	27
	816 KAUTSCHUKWAREN	11	52	27	57	90	46
	818 STEINZEUG PORZELLAN U AE WAREN	-	4	2	-	5	2
	819 GLASWAREN	-	2	1	9	10	5
	821 WERKZEUGE LANDWIRTSCH GERAETE	2	17	9	15	42	20
	822 SONSTIGE EISENWAREN	89	35	17	232	87	41
	823 WAREN A KUPFER U KUPFERLEGIER	1	1	-	1	6	2
	824 EDELMETALLW VERGOLD VERSILB W	1	5	2	1	12	7
	825 SONST WAREN A UNEDLEN METALLEN	6	6	2	27	32	13
	826 WERKZEUGMASCHINEN WALZWERKSANL	-	-	-	12	37	20
	827 TEXTIL LEDERINDUSTRIEMASCHINEN	3	4	4	4	14	10
	828 LANDMASCHINEN U ACKERSCHLEPPER	-	-	-	11	7	3
	830 KRAFTMASCHINEN	-	-	-	11	7	3
	831 PUMPEN DRUCKLUFTMASCHINEN	3	28	15	14	77	37
	832 FOERDERMITTEL	-	2	1	2	20	10
	833 PAPIER UND DRUCKMASCHINEN	-	4	2	27	24	13

SPEZIALHANDEL NACH LAENDERN

NR. DER SYSTEMATIK	WARENBEKENNUNG	JULI/DEZEMBER 1989			JANUAR/DEZEMBER 1989		
		DT=100 KG	1000 DM	1000 \$	DT=100 KG	1000 DM	1000 \$
NOCH NICHT ERM L D	EINFUHR						
834	BUEROMASCHINEN	-	2	1	1	52	25
835	NAHRUNGSMITTELINDUSTRIEMASCHIN	4	1	-	4	3	1
836	SONSTIGE MASCHINEN	19	36	18	45	140	61
841	ELEKTROTECHNISCHE ERZEUGNISSE	2	40	16	33	316	145
842	UHREN	-	4	2	1	58	30
843	FEINMECHAN U OPTISCHE ERZEUGN	1	6	3	2	92	47
844	WACHSWAREN UND SEIFEN	-	-	-	1	2	-
845	WAREN AUS KUNSTSTOFFEN	20	11	5	72	79	35
846	SPIELFILME BEL FILME PLATTEN	-	5	3	-	5	3
847	PHOTOCHEMISCHE ERZEUGNISSE	1	3	1	1	5	2
848	BLEISTIFTE U CHEM BUEROBEDARF	-	-	-	-	1	-
849	PHARMAZEUTISCHE ERZEUGNISSE	24	5	2	25	11	6
850	KOSMETISCHE ERZEUGNISSE	5	2	1	11	12	4
851	SONSTIGE CHEMISCHE ERZEUGNISSE	237	6	3	249	10	5
852	MUSIKINSTRUMENTE	3	4	3	10	11	7
853	KINDERSPIELZEUG CHRISTBAUMSCHM	10	6	3	20	19	10
856	LUFTFAHRZEUGE	-	3	1	1	9	3
857	KRAFTFAHRZEUGE	126	15	10	223	53	27
858	FAHRRADER	1	1	-	1	1	-
859	SONSTIGE FAHRZEUGE	40	4	2	44	8	4
869	SONSTIGE ENDERZEUGNISSE	609	26	14	666	101	46
	ZUSAMMEN	1253	401	194	2037	1930	917
	FERTIGWAREN 7+8	5419	1130	575	6843	2886	1408
	GEWERBL. WIRTSCHAFT 5-8	43092	3401	1827	44963	5236	2696
9	AUSSERDEM						
901	RUECKWAREN	2	5	3	225	18	9
902	ERSATZLIEFERUNGEN	-	-	-	-	1	1
	INSGESAMT	43519	3527	1895	46855	5651	2903
	DARUNTER						
	EIGENVEREDELUNG	-	2	1	140	11	6
	LOHNVEREDELUNG	-	8	3	34	109	50
	PASSIVE VEREDELUNG	1	12	6	17	81	35
	A U S F U H R						
4	GENUSSMITTEL						
403	TEE	3	5	2	3	5	2
406	BIER	24	3	2	24	3	2
	ZUSAMMEN	27	8	4	27	8	4
	ERNAEHRUNGSWIRTSCHAFT 1-4	27	8	4	27	8	4
6	HALBWAREN						
624	FETTSAEUREN PARAFFIN VASELIN	-	-	-	184	20	11
625	SONST TECHNISCHE FETTE U OELE	21	5	2	21	5	2
628	KRAFTSTOFFE SCHMIEROLE ERDGAS	-	-	-	146	21	12
635	SONSTIGE CHEMISCHE HALBWAREN	400	11	6	400	11	6
	ZUSAMMEN	421	16	8	751	57	31
7	VORERZEUGNISSE						
708	PAPIER UND PAPPE	6	6	3	6	6	3
717	SONST CHEMISCHE VORERZEUGNISSE	3	2	1	189	14	7
	ZUSAMMEN	9	8	4	195	20	10
8	ENDERZEUGNISSE						
803	STRICKWAREN AUS BAUMWOLLE	-	-	-	-	5	2
804	SONST KLEIDUNG SEIDE CHEMIEFAS	-	3	1	-	21	9
805	SONST KLEIDUNG WOLLE AND TIERH	-	3	2	-	3	2
806	SONST KLEIDUNG AUS BAUMWOLLE	-	-	-	1	9	3
807	SONST KLEIDUNG FLACHS HANF USW	-	-	-	-	5	2
812	ANDERE LEDERWAREN	-	-	-	-	9	5
813	PAPIERWAREN	-	-	-	1	2	1
814	BUECHER KARTEN NOTEN BILDER	14	39	20	27	74	38
816	KAUTSCHUKWAREN	48	32	16	48	32	16
819	GLASWAREN	4	6	3	4	6	3
822	SONSTIGE EISENWAREN	3	8	4	25	37	20
826	WERKZEUGMASCHINEN WALZWERKSANL	-	4	2	-	4	2
831	PUMPEN DRUCKLUFTMASCHINEN	22	33	17	234	199	105
832	FOERDERMITTEL	-	-	-	-	5	3
834	BUEROMASCHINEN	-	11	4	-	14	5
836	SONSTIGE MASCHINEN	-	12	6	4	54	27
841	ELEKTROTECHNISCHE ERZEUGNISSE	95	370	196	254	580	307
842	UHREN	-	5	2	-	14	5
843	FEINMECHAN U OPTISCHE ERZEUGN	1	16	9	1	16	9
845	WAREN AUS KUNSTSTOFFEN	28	63	33	28	70	37
848	BLEISTIFTE U CHEM BUEROBEDARF	1	3	2	1	3	2
850	KOSMETISCHE ERZEUGNISSE	-	-	-	1	8	4
856	LUFTFAHRZEUGE	-	-	-	12	967	523
857	KRAFTFAHRZEUGE	50	8	4	68	31	17
869	SONSTIGE ENDERZEUGNISSE	-	-	-	1	8	5
	ZUSAMMEN	266	616	321	710	2176	1152
	FERTIGWAREN 7+8	275	624	325	905	2196	1162
	GEWERBL. WIRTSCHAFT 5-8	696	640	333	1656	2253	1193
	INSGESAMT	723	648	337	1683	2261	1197
	DARUNTER						
	EIGENVEREDELUNG	27	16	8	39	990	533

ANHANG 1: SPEZIALHANDEL IM VERKEHR MIT DEN MITGLIEDSLAENDERN DER EUROPÄISCHEN GEMEINSCHAFTEN \*)

NR. DER SYSTEMATIK	WARENBENENNUNG	JULI/DEZEMBER 1989			JANUAR/DEZEMBER 1989		
		DT=100 KG	1000 DM	1000 \$	DT=100 KG	1000 DM	1000 \$
<b>E I N F U H R</b>							
1	LEBENDE TIERE						
101	PFERDE	8058	15221	8183	14674	22232	11867
		ST 1856			3319		
102	RINDVIEH	155131	107221	57376	324932	224172	119464
		ST 98316			199443		
103	SCHWEINE	529425	164309	87041	1078968	304646	160829
		ST 499535			1029352		
104	SONSTIGE LEBENDE TIERE	87697	21368	11391	165741	39616	21014
	ZUSAMMEN	780311	308119	163991	1584315	590666	313174
2	NAHRUNGSMITTEL TIER URSPR						
201	MILCH	1690202	300641	161106	3449854	609088	324224
202	BUTTER	554641	388766	208527	1118620	770802	410477
203	KAESE	1645026	1332312	715593	3173920	2545605	1357126
204	FLEISCH UND FLEISCHWAREN	5404815	2779343	1492143	10456589	5180044	2758834
205	DAERME	129641	52733	28338	245319	109572	58408
206	FISCHE UND FISCHZUBEREITUNGEN	1248898	595008	321336	2457783	1104009	590846
208	SCHMALZ TALG TIER OELE FETTE	117410	10857	5826	257543	23690	12595
209	EIER EIWEISS EIGELB	1520244	322120	173594	3029566	628941	336238
210	HONIG	24820	7114	3859	45596	14111	7589
211	FISCHMEHL UND DGL	78059	4948	2639	179308	11234	5946
	ZUSAMMEN	12413756	5793842	3112961	24414098	10997096	5862283
3	NAHRUNGSMITTEL PFL URSPR						
301	WEIZEN	8566151	350265	186630	20100333	852147	448549
302	ROGGEN	249209	11225	5966	585966	25562	13616
303	GERSTE	2792898	115372	61667	6210725	265485	141225
304	HAFER	178010	7105	3800	430754	16154	8564
305	M-AIS	5706240	237700	127498	10595280	520169	277571
306	HIRSE UND SONSTIGES GETREIDE	48572	3652	1963	58295	6843	3647
307	REIS	398077	68207	36781	841655	146308	78047
308	MUELLEREIERZEUGNISSE	839633	55208	29571	1686222	112677	59920
309	MALZ	1456763	111195	59327	2960871	224832	119364
310	NICHTOELHALTIGE SAEMEREIEN	133189	65444	35301	277375	134524	72094
311	HUELSENFRUECHTE ZUR ERNAEHRUNG	264680	20167	10860	762712	54142	28866
312	HUELSENFUR ZUR VIEHFUEATTERUNG	1823305	103469	56017	4820721	270685	144922
313	GRUEN UND RAUMFUETTER	1186980	23363	12528	2576997	48940	26107
314	KARTOFFELN	2398567	72885	39479	8213362	328828	172488
315	ANDERE HACKFRUECHTE	7985	586	312	11744	1074	570
316	GEMUESE SONST KUECHENGEMUECHSE	9159211	1196840	644164	21382646	3389841	1799578
317	OBST AUSSER SUEDFRUECHTEN	7924249	1084591	574683	12959648	2089632	1099841
318	SUEDFRUECHTE	4201778	518985	287143	8011042	881905	482185
319	GEMUESE OBSTKONSERV FRUCHTSAFT	6167046	1069824	575566	12336506	2116010	1128925
320	KAKAO ROM	-	-	-	730	341	173
321	KAKAOERZEUGNISSE	727778	370755	198864	1367569	693818	369867
322	GEMUERZE	50654	17398	9337	94838	33799	18005
323	ZUCKER	2261753	275832	147255	4614907	557293	296089
324	OELFRUECHTE ZUR ERNAEHRUNG	5134101	498555	268506	12021464	1120863	596655
325	PFLANZL OELE U FETTE Z ERNLEHR	1848442	314181	168964	3687346	607617	324442
326	MARGARINE U AEMHL SPEISEFETTE	275672	44286	23841	553822	88810	47370
327	OELKUCHEIN	4672823	194179	104596	9700532	421273	225041
328	KLEIE	283666	7762	4180	549650	14657	7800
329	SONST ABFALLERZEUGN VIEHFUETT	1328405	56295	30278	2493422	112714	60095
331	SONST PFLANZL NAHRUNGSMITTEL	6141350	1406648	754185	12300961	2784308	1481622
332	LEB PFLANZEN ZIERGAEERT ERZEUGN	2484263	1185290	637817	5075339	2563425	1420690
	ZUSAMMEN	78711651	9487264	5097179	167323494	20584676	10956939
4	GENUSSMITTEL						
401	HOPFEN	14711	11489	6354	26037	21027	11392
402	KAFFEE	92698	73785	39648	185632	158129	84326
403	TEE	20134	8390	4524	44158	20736	11041
404	ROHTABAK	118847	67795	36330	237663	131964	70493
405	TABAKERZEUGNISSE	116117	187628	100512	237528	380231	202380
406	BIER	512825	65107	34913	1130232	145212	77147
407	BRANNTWEIN	730676	398824	214672	1403810	708963	379273
408	WEIII	3518032	1026079	555275	8010675	1964974	1052362
	ZUSAMMEN	5124100	1839057	932228	11275745	3531236	1888414
	ERNAEHRUNGSWIRTSCHAFT 1-4	97029618	17428322	9366359	204597592	35703674	19020810
5	ROHSTOFFE						
501	ABFALLSEIDE SEIDENGEHAUESE	378	581	309	911	1445	766
502	ZELLWOLLE SYNTHET FASERN U ABF	546538	194076	104030	1105515	393606	209666
503	WOLLE AND TIERHAARE REISSWOLLE	137186	185394	101463	300713	436878	232589
504	BAUMWOLLE REISSBAUMWOLLE ABF	157894	21524	11508	477862	69813	36985
505	FLACHS HANF JUTE UND DGL	41038	7187	3841	83264	15025	8006
506	ABF V GESPINNTWAREN LUMPEN	105117	10619	5700	201440	19539	10391
507	FELLE ZU PELZWERK ROH	2987	37733	20344	7076	127381	67797
508	ANDERE FELLE UND HAUTE	144254	53992	29083	291895	110014	56722
509	BETTFEDERN	17757	19656	10592	37878	39563	21154
510	HOLZ ZU HOLZMASSE	297987	4361	2354	596063	8750	4673
511	BAU UND NUTZHOLZ RUNDHOLZ	4926429	118959	64139	10152065	263507	140525
512	PFLANZL STOFFE Z FAERB OD GERB	3895	216	114	5844	374	195
513	KAUTSCHUK GUTTAPERCHA BALATA	86308	6563	3497	175097	12606	6686
514	ROHGUMMIEN SCHELLACK BALSAME	3797	2256	1215	9992	5964	3191
515	OELFRUECHTE FUER TECHN OELE	128846	9262	5000	188325	13617	7306
516	STEINKOEHLE EINSCHL PRESSKOEHLE	3487092	57360	30956	6222860	102741	54964
517	BRAUNKOEHLE EINSCHL PRESSKOEHLE	94658	497	268	148121	1060	571
518	ERDOEL ROH	82886624	2183470	1175677	144200913	3798179	2029513
519	EISENEPZE	26185	500	316	458449	3846	2051
520	ABBRAENDE SCHLACKEN FE MW HALT	4390767	10504	5833	8821995	23452	12447

\*) FRANKREICH, BELGIEN UND LUXEMBURG, NIEDERLANDE, ITALIEN, GROSSBRITANNIEN, REP. IRLAND, DÄNEMARK, GRIECHENLAND, PORTUGAL UND SPANIEN ALS URSPRUNGS- BZW. BESTIMMUNGSLÄNDER.

ANHANG 1: SPEZIALHANDEL IM VERKEHR MIT DEN MITGLIEDSLAENDERN DER EUROPÄISCHEN GEMEINSCHAFTEN

NR. DER SYSTEMATIK	WARENBENENNUNG	JULI/DEZEMBER 1989			JANUAR/DEZEMBER 1989		
		DT=100 KG	1000 DM	1000 \$	DT=100 KG	1000 DM	1000 \$
521	MANGANERZE	1905	134	71	3986	175	92
522	KUPFERERZE UND KIESABBRAENDE	722533	79432	42450	1212971	139665	73857
523	BLEIERZE	134928	5261	2839	302751	13607	7209
524	ZINKERZE	123294	11383	6040	379624	37457	19710
525	CHROMERZE	14487	480	271	26095	820	497
526	NICKELERZE	242	365	199	770	1436	765
527	SCHWEFELKIES	14492	1537	823	30438	3254	1726
528	SONSTIGE ERZE UND METALLASCHEN	664864	136798	73748	1287482	265597	141658
529	BAUKIT KRYOLITH	122939	1883	1008	252654	3550	1900
530	SPEISE UND INDUSTRIESALZ	3237394	24734	13313	6180917	47412	25298
531	KALIROHSALZE	135	4	2	665	38	19
532	SONSTIGE STEINE UND ERDEN	75815134	464471	249032	137298729	920786	489968
533	ROHPHOSPHATE	25247	332	184	144193	1863	999
534	SONST ROHSTOFFE F CHEM ERZEUGN	848215	64705	34691	1888899	151001	80490
536	PFLANZL FLECHT U POLSTERSTOFFE	6836	1303	701	13330	2415	1286
537	EDELST SCHMUCKST PERLEN ROH	28	2842	1521	39	5127	2725
538	SONST ROHSTOFFE AUCH ABFAELLE ZUSAMMEN	7609920	174420	93623	15329193	341697	182057
		186828320	3899294	2096755	337840014	7383360	3938454
6	HALBWAREN						
601	ROHSEIDE UND SEIDENGESPINSTE	501	4931	2635	940	9151	4880
602	REYON SYNTHET FAEDEN AUCH GEZW	553675	549069	293981	1151125	1127199	599665
603	GESPINSTE A ZELLW SYNTH FASER	158782	191602	102626	346191	419772	223241
604	GESPINSTE WOLLE U AND TIERHAAR	56821	151753	81341	109129	301833	160693
605	GESPINSTE AUS BAUMWOLLE	274343	215161	115533	547083	428273	228208
606	GESPINSTE A FLACHS MANF JUTE	15976	16177	8647	31248	29381	15650
607	BAU UND NUTZ HOLZ SCHNITTHOLZ	1369449	87226	46832	2678901	166931	88872
608	HOLZMASSE ZELLSTOFF	2238740	305882	163568	4581917	604739	321479
609	KAUTSCHUK BEARBEITET	385743	186317	99885	774339	388438	206699
610	GLASMASSE ROHGLAS	34133	14328	7705	70385	30924	16496
611	ZEMENT	6409207	78765	42311	11624851	146159	77676
612	SONST MINERALISCHE BAUSTOFFE	13797898	526628	281679	25398639	998312	530073
613	ROHEISEN	177120	6530	3503	550916	20416	10808
614	ALTEISEN SCHROTT	5058637	166034	89363	10514719	389265	207651
615	FERROLEGIERUNGEN	999951	309219	165108	1872333	656588	348146
616	EISENHALBZEUG	7876397	1017339	543634	17287075	2358046	1251716
617	ALUMINIUM ROH AUCH LEGIERUNGEN	2147714	713889	381684	4367390	1503523	799040
618	KUPFER ROH AUCH LEGIERUNGEN	1462465	608030	325412	3012533	1257226	668940
619	NICKEL ROH AUCH LEGIERUNGEN	57298	92311	49716	131115	248311	132312
620	BLEI ROH AUCH LEGIERUNGEN	698496	91538	49063	1358559	172843	92051
621	ZINN ROH AUCH LEGIERUNGEN	21048	31287	16907	40438	59588	31824
622	ZINK ROH AUCH LEGIERUNGEN	952795	284509	152537	1918279	577051	307155
623	SONST UNEDLE METALLE ROH	67590	62969	33734	139466	138556	73644
624	FETTSAEUREN PARAFFIN VASELIN	1481957	142332	76148	2923770	281872	149836
625	SONST TECHNISCHE FETTE U OELE	633580	59157	31702	1330517	127107	67698
626	KOKS	3201834	67920	36566	5591290	118598	63298
627	RUECKST D ERDOEL U TEEERDESTILL	2854225	90592	48191	5015073	157619	83405
628	KRAFTSTOFF SCHMIEROLE ERDGAS	209844101	6176652	3321525	411105343	11357575	6061636
629	TEER U TEEERDESTILL ERZEUGNISSE	7594363	339096	181352	15260670	698038	370397
630	AUFBEREITETE KALIDUENGEMITTEL	204574	4611	2452	405304	8936	4745
631	THOMASPHOSPHATMEHL	2789545	30714	16379	5634956	62378	33021
632	SONSTIGE PHOSPHORDUENGEMITTEL	304102	9921	5290	494863	15639	8798
633	STICKSTOFF A N G DUENGEMITTEL	12993943	296584	160033	26813955	638209	340789
634	GERBSTOFFAUSZUEGE	4457	214	493	8680	1777	950
635	SONSTIGE CHEMISCHE HALBWAREN	16892123	1294748	691825	34259251	2852016	1514176
637	GOLD FUER GEWERBLICHE ZWECKE	605	122544	65525	1007	345750	184811
638	SONSTIGE HALBWAREN ZUSAMMEN	759915	525175	280095	1573043	1002084	531435
		304364204	14872554	7574980	598932243	29702123	15811924
7	VORERZEUGNISSE						
701	GEWEBE A SEIDE REYON SYNTH FAD	331150	835661	450662	639283	1584156	845995
702	GEWEBE A ZELLWOLLE SYNTH FASER	902549	957650	514984	1833576	1895314	1010889
703	GEWEBE A WOLLE U AND TIERHAAR	152400	450519	241738	423100	1066272	565414
704	GEWEBE AUS BAUMWOLLE	195628	452171	244302	383847	849456	453817
705	GEWEBE AUS FLACHS MANF JUTE	126063	246650	133055	254475	458359	245395
706	LEDER	80099	392104	210710	835301	444633	46776
707	FELLE ZU PELZWERK BEARBEITET	2695	38017	20339	5720	91882	48776
708	PAPIER UND PAPPE	9374945	1625429	872848	18547412	3227797	1717724
709	FURNIERE SPERRHOLZ U DGL	2808259	326545	175071	5757830	656672	349520
710	STEINZEUG TON PORZELLANERZEUGN	4745251	521520	279525	9796848	1062717	565313
711	GLAS	2505262	397450	212860	4513444	752579	400031
712	KUNSTSTOFFE	15857213	5071068	2715167	34162010	10548954	5608954
713	TEERFARBSTOFFE	121101	176658	94806	252942	364763	194242
714	SONST FARBSTOFFE FARBEN LACKE	1264614	608418	325918	2563828	1215717	646661
715	DEXTRINE GELATINE UND LEIME	934429	171634	92065	1867603	342996	182528
716	SPRENGSTOFFE SCHIESSBED ZUENDW	52344	43701	23484	87220	84255	44944
717	SONST CHEMISCHE VORERZEUGNISSE	23195050	4250503	2278856	47692389	8343704	4441054
718	GUSSROEHREN	101243	21065	11276	243602	47340	25132
719	STAHLROEHREN	1571518	323418	173692	3187838	641551	341705
720	STAB UND FORMEISEN	15044879	1574598	845133	32256177	3965285	1785751
721	BLECH AUS EISEN	15399003	1839563	985385	31712540	3900667	2074004
722	DRAHT AUS EISEN	5024894	603648	323375	10116735	1229147	653701
723	EISEN-UNDROEBERBAUM-MATERIAL	106873	10108	5448	188462	18548	9863
724	SCHMIEDB GUSS SCHMIEDESTUECKE	183854	75297	42701	377516	154384	82381
725	STANGEN BLECHE USW KUPFER	1113667	662864	354996	2234387	1347448	715952
726	STANGEN BLECHE USW ALUMINIUM	1588052	974539	521089	3171396	1964658	1043940
727	STANGEN BLECHE USW UNEDL M	184427	236534	126717	369611	459937	244571
728	STANGEN BLECHE USW EDELMETALLE	583	36510	20710	1009	64911	34642
730	EDELST SCHMUCKST PERLEN BEARB	5	181847	97226	7	345617	183700
731	SONSTIGE VORERZEUGNISSE ZUSAMMEN	222282	102947	55027	423771	208828	110897
		104339352	23219036	12449166	213269717	47117216	25072129
8	ENDERZEUGNISSE						
801	STRICKWAREN SEIDE CHEMIEFASERN	183834	859755	460101	328958	1525226	812866
802	STRICKWAREN WOLLE U AND TIERH	48391	525888	278912	67520	707745	373906

ANHANG 1: SPEZIALHANDEL IM VERKEHR MIT DEN MITGLIEDSLAENDERN DER EUROPÄISCHEN GEMEINSCHAFTEN

NR. DER SYSTEMATIK	WARENBEZEICHNUNG	JULI/DEZEMBER 1989			JANUAR/DEZEMBER 1989		
		DT=100 KG	1000 DM	1000 \$	DT=100 KG	1000 DM	1000 \$
803	STRICKWAREN AUS BAUMWOLLE	283942	1135568	610487	590169	2453171	1308906
804	SONST KLEIDUNG SEIDE CHEMIEFAS	138083	1118462	599218	262956	2106704	1123828
805	SONST KLEIDUNG WOLLE AND TIERH	30613	323149	170768	45847	477547	251724
806	SONST KLEIDUNG AUS BAUMWOLLE	245498	1081647	579971	469513	2120832	1130943
807	SONST KLEIDUNG FLACHS HANF USH	15616	86474	46712	33643	2256226	120918
808	HUETE	8047	50071	26740	15491	94454	50156
809	SONSTIGE SPINNSTOFFWAREN	540612	511411	274166	1155006	1051306	559344
810	PELZWAREN	2629	150497	80476	4537	245006	130407
811	SCHUHE AUS LEDER	380745	1705539	909681	791999	3463151	1842215
812	ANDERE LEDERWAREN	51526	324480	173734	100379	610458	325154
813	PAPIERWAREN	2159369	740682	397703	4283610	1462024	778796
814	BUECHER KARTEN NOTEN BILDER	667429	530640	285448	1225042	1010029	538861
815	HOLZWAREN	2402419	1638298	882214	4845675	3259942	1738419
816	KAUTSCHUKWAREN	2035974	1663379	891350	4113300	3387766	1807554
817	STEINWAREN	2316250	326939	175364	4509503	631887	335992
818	STEINZEUG PORZELLAN U AE WAREN	527318	284375	152679	1145058	571043	304239
819	GLASWAREN	2268259	662715	355913	4479025	1320971	703752
820	MESSERSCHMIEDEWAREN	14450	52440	28133	27268	98947	53308
821	WERKZEUGE LANDWIRTSCH GERAETE	129918	237685	127428	269965	463776	246711
822	SONSTIGE EISENWAREN	7707118	2942061	1578984	15226487	5768988	3071676
823	WAREN A KUPFER U KUPFERLEGIER	105111	161768	86742	211951	325683	173337
824	EDELMETALLV VERGOLD VERSILB W	2188	322596	173663	4222	584444	311881
825	SONST WAREN A UNEDLEN METALLEN	850163	870527	467484	1685024	1715229	913963
826	WERKZEUGMASCHINEN WALZWERKSANL	558830	901409	486412	1061820	1634524	873698
827	TEXTIL LEDERINDUSTRIEMASCHINEN	117236	318886	171404	237809	624599	332743
828	LANDMASCHINEN U ACKERSCHLEPPER	412026	405653	217228	876497	843050	447632
830	KRAFTMASCHINEN	108577	389162	208709	207915	748045	398100
831	PUMPEN DRUCKLUFTMASCHINEN	782861	1240189	665802	1586958	2461803	1310517
832	FOERDERMITTEL	665412	574471	309211	1223093	1077318	574578
833	PAPIER UND DRUCKMASCHINEN	180013	410158	220808	315052	727819	388214
834	BUEROMASCHINEN	230021	4593331	2531930	423077	8532404	4556423
835	NAHRUNGSMITTELINDUSTRIEMASCHIN	83754	268133	138856	158006	474848	253024
836	SONSTIGE MASCHINEN	2050767	3482708	1871479	4063703	6762416	3602134
841	ELEKTROTECHNISCHE ERZEUGNISSE	4066924	9513081	5110798	8017481	18973603	10109282
842	UHREN	7500	62755	33783	12773	111012	59218
843	FEINMECHAN U OPTISCHE ERZEUGN	248353	1768038	948659	485059	3478225	1850508
844	WACHSWAREN U SEIFEN	182242	71730	38492	325468	126949	67696
845	WAREN AUS KUNSTSTOFFEN	1971003	1968286	1055693	4018510	3908905	2081340
846	SPIELFILME BEL FILME PLATTEN	2739	45273	24383	5278	84466	45077
847	PHOTOCHEMISCHE ERZEUGNISSE	261572	556478	298294	514104	1102890	586565
848	BLEISTIFTE U CHEM BUEROBEDARF	282811	190300	101839	557121	368507	196075
849	PHARMAZEUTISCHE ERZEUGNISSE	958999	1883474	1009908	713998	3776798	2013010
850	KOSMETISCHE ERZEUGNISSE	279440	561417	300806	558233	1124686	598375
851	SONSTIGE CHEMISCHE ERZEUGNISSE	8310800	1337584	717568	15645471	2590796	1380564
852	MUSIKINSTRUMENTE	7872	28386	15258	15174	56756	30248
853	KINDERSPIELZEUG CHRISTBAUMSCHM	186712	301031	161766	330672	531512	283362
855	WASSERFAHRZEUGE	173969	120299	64753	597647	280177	148966
856	LUFTFAHRZEUGE	62685	5657338	3052216	132791	11440302	6104592
857	KRAFTFAHRZEUGE	8956928	11939731	6415745	18281008	24526780	13063930
858	FAHRRAEDER	118713	179259	96234	269685	406686	215978
859	SONSTIGE FAHRZEUGE	380310	272488	146441	774488	546322	290746
869	SONSTIGE ENDERZEUGNISSE	382004	1100791	590595	722714	2355214	1252682
	ZUSAMMEN	54556479	68538886	36819142	108011763	135970377	72125633
	FERTIGWAREN 7+8	158895831	91757922	49268308	321281480	182487593	97197762
	GEWERBL. WIRTSCHAFT 5-8	650088355	110529770	59340043	258065373	219573076	116948140
9	AUSSERDEM						
901	RUECKWAREN	1246658	1726248	927883	2230567	3941339	1780991
902	ERSATZLIEFERUNGEN	13183	26557	14258	19755	42133	22462
	INSGESAMT	748378024	129710897	69648543	464901651	258660222	137772403
	DARUNTER						
	EIGENVEREDELUNG	330371	4114147	2213699	678678	8337076	4437731
	LOHNVEREDELUNG	180284	397472	214694	368144	1113491	591039
	PASSIVE VEREDELUNG	4007	18742	9906	13651	47205	25138
	A U S F U H R						
1	LEBENDE TIERE						
101	PFERDE	25072	16445	8814	63714	34752	18477
		5210			12403		
102	RINDVIEH	596778	292626	156700	1229166	598699	318423
		194669			416658		
103	SCHWEINE	216223	95109	51105	444814	189931	101225
		669982			1373131		
104	SONSTIGE LEBENDE TIERE	134059	36941	19807	244884	67653	36077
	ZUSAMMEN	973132	441121	236426	1982578	891035	474202
2	NAHRUNGSMITTEL TIER URSPR						
201	MILCH	11435833	1538189	821969	22389939	3207744	1705044
202	BUTTER	192121	143361	76246	397857	296844	157211
203	KAESE	1315396	934205	499392	2538547	1791165	952226
204	FLEISCH UND FLEISCHWAREN	2656933	1740084	929673	5254226	3344849	1776182
205	DAERME	136597	61221	32771	272947	123821	65769
206	FISCHE UND FISCHZUBEREITUNGEN	564073	287159	153720	1122765	572154	304310
208	SCHMALZ TALG TIER OELE FETTE	826425	65884	35282	1555659	124492	65177
209	EIER EIWEISS EIGELB	234403	55105	29510	395862	92682	49402
210	HONIG	107840	28225	15131	211123	54200	28897
211	FISCHMEHL UND DGL	667864	45578	24459	1430215	107917	57374
	ZUSAMMEN	18137485	4899021	2618153	35569130	9715868	5162592
3	NAHRUNGSMITTEL PFL URSPR						
301	WEIZEN	5023694	221689	118904	11798771	533992	283776
302	ROGGEN	62894	3693	1973	140933	7185	3791
303	GERSTE	1280978	56222	29918	1698228	74906	39761

ANHANG 1: SPEZIALHANDEL IM VERKEHR MIT DEN MITGLIEDSLAENDERN DER EUROPÄISCHEN GEMEINSCHAFTEN

NR. DER SYSTEMATIK	WARENBEKENNUNG	JULI/DEZEMBER 1989			JANUAR/DEZEMBER 1989		
		DT=100 KG	1000 DM	1000 \$	DT=100 KG	1000 DM	1000 \$
304	HAFER	147201	5961	3137	414388	17359	9116
305	MAIS	715809	33864	18215	1057748	54851	29360
306	HIRSE UND SONSTIGES GETREIDE	4706	581	312	10837	1186	625
307	REIS	112968	20528	11013	225120	41209	21913
308	MUELLEREIERZEUGNISSE	987865	68715	36847	1992963	140298	74693
309	MALZ	344856	27141	14530	712005	56037	29691
310	NICHTDELHALTIGE SAEMEREIEN	51678	54447	30074	103962	140751	76393
311	HUELSENFRUECHTE ZUR ERNAEHRUNG	21566	3746	2041	54819	11606	6247
312	HUELSENFR ZUR VIEHFUETTERUNG	22603	1628	884	87305	7486	4027
313	GRUEN UND RAUMFUTTER	596907	10543	5626	1130072	19653	10457
314	KARTOFFELN	4372001	67676	36254	5062893	89648	47857
315	ANDERE HACKFRUECHTE	440821	5021	2741	466007	6345	3450
316	GEMUESE SONST KUECHENGEMAECHSE	763332	104003	55735	1297227	197250	104949
317	DBST AUSSER SUEDFRUECHTEN	578013	97587	52051	1009888	196713	104331
318	SUEDFRUECHTE	441654	89322	47993	776481	160361	85541
319	GEMUESE OBSTKONSERV FRUCHTSAFT	2246390	488351	261978	4374634	960588	511005
320	KAKAO ROH	4515	677	361	6162	1126	600
321	KAKAOERZEUGNISSE	777431	408239	218859	1380125	703445	375591
322	GEWUERZE	31713	28653	15320	64454	55080	29219
323	ZUCKER	852227	96055	51646	1592076	178140	94970
324	DELFRUECHTE ZUR ERNAEHRUNG	1830831	171621	90710	2830427	266566	140233
325	PFLANZL OELE U FETTE Z ERNAEHR	3070802	338773	181401	6346668	678993	361266
326	MARGARINE U AEHNL SPEISEFETTE	702413	106484	57052	1454834	223781	119075
327	OELKUECHEN	4759642	168470	90333	9177482	348366	185699
328	KLEIE	1074379	31152	16696	1806053	52071	27776
329	SONST ABFALLERZEUGN VIEHFUETT	5813618	161144	87325	9017788	261911	140827
331	SONST PFLANZL NAHRUNGSMITTEL	44797591	1486761	795884	87594201	2833576	1506457
332	LEB PFLANZEN ZIERGAEERT ERZEUGN	291315	95150	51069	417416	155895	83454
	ZUSAMMEN	82221813	4453897	2386882	154101967	8476374	4512150
4	GENUSSMITTEL						
401	HOPFEN	22954	26068	14255	63971	87625	46894
402	KAFFEE	447474	362543	194425	837734	740116	393936
403	TEE	7546	7445	4005	12813	13114	7004
404	ROHTABAK	35163	18275	9752	77780	39282	20865
405	TABAKERZEUGNISSE	319031	689422	368708	550710	1258589	669594
406	BIER	1517451	173759	92625	2898411	339149	179397
407	BRANNWEIN	271358	94884	50343	531691	155055	82080
408	WEIN	1255034	306488	164622	2083960	505941	269345
	ZUSAMMEN	3876011	1678884	898795	7057070	3138871	1669115
	ERNAEHRUNGSWIRTSCHAFT 1-4	105208441	11472923	6140196	198710745	22222148	11818059
5	ROHSTOFFE						
501	ABFALLSEIDE SEIDENGEMAEUSE	1310	7054	3800	3233	16381	8741
502	ZELLWOLLE SYNTHET FASERN U ABF	1036203	368917	197517	2231717	784374	417516
503	WOLLE ANH TIERHAARE REISSWOLLE	102123	115738	62177	218614	262454	139948
504	BAUMWOLLE REISSBAUMWOLLE ABF	280749	64366	34722	609292	138431	73790
505	FLACHS MANF JUTE UND DGL	10688	1696	901	19132	2648	1401
506	ABF V GESPINSTWAREN LUMPEN	747788	63464	34016	1560119	127109	67634
507	FELLE ZU PELZWERK ROH	2535	10884	5923	6173	36845	19723
508	ANDERE FELLE UND HAEUTE	419657	153135	82371	906564	323774	172534
509	BETTFEDERN	8747	8983	4523	19326	16291	8694
510	HOLZ ZU HOLZMASSE	1069541	14867	7901	1982729	27782	14707
511	BAU UND NUTZHOZL RUNDHOZL	1631660	37489	20109	3850873	85513	45429
512	PFLANZL STOFFE Z FAERB OD GERB	192	85	48	389	170	89
513	KAUTSCHUK GUTTAPERCH: B-LATA	104056	8986	4797	223118	19392	10306
514	ROHSUMMEN SCHELLACK BALSAME	9308	7793	4171	18448	16544	8806
515	OELFRUECHTE FUER TECHN OELE	3411	606	322	7193	1262	669
516	STEINKOEHLE EINSCHL PRESSKOEHLE	29749923	544549	292296	59067816	1081428	575900
517	BRUNKOEHLE EINSCHL PRESSKOEHLE	3423641	45745	24609	6267851	81777	43685
518	EPDOEL ROH	147	7	4	591	23	12
519	EISENERZE	10260	329	175	24891	822	433
520	ABBRAENDE SCHLACKEN FE MN HALT	20212350	30202	16195	38649762	59119	31347
521	MANGANERZE	17836	1096	584	32131	2061	1093
522	KUPFERERZE UND KIESABBRAENDE	17692	2176	1167	17934	2195	1177
523	BLEIERZE	2369	83	44	2369	83	44
524	ZINKERZE	224909	21239	11221	694697	65924	34740
525	CHROMERZE	40457	1457	787	107867	3776	2011
526	NICKLERZE	198	15	8	467	82	43
527	SCHWEFELKIES	2863	356	191	5471	743	395
528	SONSTIGE ERZE UND METALLASCHEN	981313	54099	29019	2226270	139255	73969
529	BAUNIT KRYDLITH	103305	3840	2062	246571	8993	4794
530	SPEISE UND INDUSTRIESALZ	7871896	26048	13970	15975256	52080	27730
531	KALIROHSALZE	227786	1792	955	426170	3560	1901
532	SONSTIGE STEINE UND ERDEN	144465250	482476	258282	281547456	944816	502332
534	SONST ROHSTOFFE F CHEM ERZEUGN	3906283	120925	64681	8747691	274391	146007
536	PFLANZL FLECHT U POLSTERSTOFFE	13285	2254	1186	24072	3984	2100
537	EDELST SCHMUCKST PERLEN ROH	259	4261	2280	625	7570	4029
538	SONST ROHSTOFFE AUCH ABFAELLE	14646925	203283	108889	28854662	418973	222973
	ZUSAMMEN	231346915	2409095	1291843	454577530	5010625	2666702
6	HALBWAREN						
601	ROHSEIDE UND SEIDENGESPINSTE	5398	59131	31359	12017	128044	67950
602	REYDN SYNTHET FAEDEN AUCH GEZW	1459496	1186327	636109	3063254	2491168	1326255
603	GESPINSTE A ZELLW SYNTH FASER	276274	275755	148033	577901	567377	302230
604	GESPINSTE WOLLE U ANH TIERHAAR	67598	170489	91312	152419	388586	206632
605	GESPINSTE AUS BAUMWOLLE	242752	178806	96403	565029	393047	209943
606	GESPINSTE A FLACHS MANF JUTE	2604	2345	1251	5537	4760	2539
607	BAU UND NUTZHOZL SCHNITTHOZL	3709858	204574	110022	7711445	414672	221065
608	HOLZMASSE ZELLSTOFF	609226	100283	53682	1324880	208503	110841
609	KAUTSCHUK BEARBEITET	436737	208683	111720	894040	432562	230143
610	GLASMASSE ROHGLAS	151123	73986	39611	312663	151909	80792
611	ZEMENT	13263381	135789	72542	26305157	271033	143896
612	SONST MINERALISCHE BAUSTOFFE	10981056	548513	293239	21571598	1096312	582787
613	ROHEISEN	1583063	52534	28209	3567585	114859	61109

ANHANG 1: SPEZIALHANDEL IM VERKEHR MIT DEN MITGLIEDSLAENDERN DER EUROPÄISCHEN GEMEINSCHAFTEN

NR. DER SYSTEMATIK	WARENBENENNUNG	JULI/DEZEMBER 1989			JANUAR/DEZEMBER 1989		
		DT=100 KG	1000 DM	1000 \$	DT=100 KG	1000 DM	1000 \$
614	ALTEISEN SCHROTT	20629385	582325	311465	44016645	1312168	696335
615	FERROLEGIERUNGEN	648035	167724	89620	1408174	364093	193282
616	EISENHALBZEUG	14899591	1531126	818933	30120502	3211801	1705788
617	ALUMINIUM ROH AUCH LEGIERUNGEN	1677845	577385	308804	3543453	1268884	673424
618	KUPFER ROH AUCH LEGIERUNGEN	816043	321570	172611	1705952	678559	362206
619	NICKEL ROH AUCH LEGIERUNGEN	48875	110758	59337	84658	170632	90338
620	BLEI ROH AUCH LEGIERUNGEN	235052	39650	21296	566105	89778	47894
621	ZINN ROH AUCH LEGIERUNGEN	6609	8640	4618	17978	21836	11546
622	ZINK ROH AUCH LEGIERUNGEN	520539	158984	85155	1109943	338072	179885
623	SONST UNEDLE METALLE ROH	44007	65306	34957	89076	134916	71763
624	FETTSÄUREN PARAFFIN VASELIN	1417997	192271	102962	2865771	397110	211253
625	SONST TECHNISCHE FETTE U DELE	1657962	150338	80588	3246740	281396	154972
626	KOKS	11784083	405438	216921	27332975	880404	467782
627	RUECKST D ERDOEL U TEERDESTILL	3922058	128612	68602	7654518	236605	125499
628	KRAFTSTOFFE SCHMIEROELE ERDGAS	13517837	521296	279912	30166529	1131223	602153
629	TEER U TEERDESTILL ERZEUGNISSE	4170309	196898	105558	8612708	459991	245066
630	AUFBEREITETE KALDUENGEMITTEL	5144129	110771	58982	12706845	275038	145916
631	THOMASPHOSPHATMEHL	5117	115	63	7392	161	89
632	SONSTIGE PHOSPHORUENGEMITTEL	211422	3684	1961	542113	8338	4969
633	STICKSTOFF A N G DUENGEMITTEL	4421391	114267	61271	11510025	296750	158375
634	GERBSTOFFAUSZUEGE	178	47	23	619	142	73
635	SONSTIGE CHEMISCHE HALBWAREN	19669469	1191390	638436	42258970	2616582	1392510
637	GOLD FUER GEWERBLICHE ZWECKE	684	154694	82804	987	285470	152086
638	SONSTIGE HALBWAREN	895722	491577	264183	1720340	1012254	540067
	ZUSAMMEN	139132905	10422081	5582554	297952643	22147015	11780053
7	VORERZEUGNISSE						
701	GEWEBE A SEIDE REYON SYNTH FAD	417160	1021607	548485	861829	2081208	1108321
702	GEWEBE A ZELLWOLLE SYNTH FASER	476280	918616	493071	950575	1786867	951727
703	GEWEBE A WOLLE U AND TIERHAAR	48719	200567	107178	430495	200567	227974
704	GEWEBE AUS BAUMWOLLE	467865	798833	429717	1010124	1649251	879185
705	GEWEBE AUS FLACHS HANF JUTE	141779	188174	101271	290806	376082	200680
706	LEDER	138378	226430	121807	274489	459445	244727
707	FELLE ZU PELZWERK BEARBEITET	4739	137247	73071	8857	278840	147342
708	PAPIER UND PAPPE	14778058	2639736	1413105	29735607	5295774	2816731
709	FURNIERE SPERRHOLZ U DGL	3987285	462051	247406	8398401	944728	502482
710	STEINZEUG TON PORZELLANERZEUGN	1624922	290075	155156	3595965	624057	331545
711	GLAS	2335258	469065	251346	4887984	996057	530156
712	KUNSTSTOFFE	19001874	6545711	3505076	39551276	13801641	7340417
713	TEERFARBSTOFFE	362306	684970	366748	764604	1413687	751740
714	SONST FARBSTOFFE FARBEN LACKE	2704182	1222673	654488	5489591	2481150	1318980
715	DEXTRINE GELATINE UND LEIME	1396072	292079	156298	2946052	610975	324831
716	SPRENGSTOFFE SCHIESSBBD ZUENDW	110372	71645	38359	179567	117220	62413
717	SONST CHEMISCHE VORERZEUGNISSE	24289245	5065304	2712409	49776899	10582928	5629685
718	GUSSROEHREN	184502	26589	14288	338130	51022	27013
719	STAHLROEHREN	2919004	607899	325480	6055481	1235819	657058
720	STAB UND FORMEISEN	11986598	1619431	867048	24616056	3322400	1766288
721	BLECH AUS EISEN	14301871	1919395	1026733	29878921	3944433	2096078
722	DRAHT AUS EISEN	5742879	607381	324823	12610715	1306066	694092
723	EISENBAHNOBERBAUMATERIAL	487421	43181	23328	926002	78093	41705
724	SCHMIEDB GUSS SCHMIEDESTUECKE	198979	110305	59235	438794	222687	118585
725	STANGEN BLECHE USW KUPFER	1556903	1091894	584297	3139794	2256776	1199932
726	STANGEN BLECHE USW ALUMINIUM	1704760	1123117	600791	3313821	2223001	1181935
727	STANGEN BLECHE USW UNEDL M	173311	282451	151200	339487	568107	302090
728	STANGEN BLECHE USW EDELMETALLE	2126	84747	45501	4292	170720	90851
730	EDELST SCHMUCKST PERLEN BEARB	35	71389	38154	82	157722	83852
731	SONSTIGE VORERZEUGNISSE	413210	116991	62519	812856	235564	125131
	ZUSAMMEN	111956093	28939553	15498388	231902346	59702815	31753546
8	ENDERZEUGNISSE						
801	STRICKWAREN SEIDE CHEMIEFASERN	64885	376942	200652	122804	685433	364525
802	STRICKWAREN WOLLE U AND TIERH	11214	156569	82604	16281	189822	100183
803	STRICKWAREN AUS BAUMWOLLE	52512	254423	135968	113807	587099	312973
804	SONST KLEIDUNG SEIDE CHEMIEFAS	116293	1082451	576342	236301	2169467	1156323
805	SONST KLEIDUNG WOLLE AND TIERH	46254	718687	379263	83067	972754	514404
806	SONST KLEIDUNG AUS BAUMWOLLE	129332	514786	274096	271524	1082032	576117
807	SONST KLEIDUNG FLACHS HANF USW	14611	70290	37814	32630	216972	116144
808	HUETE	3328	16996	9071	6335	32756	17394
809	SONSTIGE SPINNSTOFFWAREN	539551	651676	348960	1123448	1341600	713300
810	PELZWAREN	1259	50820	27345	2111	82419	43974
811	SCHUHE AUS LEDER	58830	324792	172435	111529	629861	334125
812	ANDERE LEDERWAREN	36952	205142	109700	68976	352179	187482
813	PAPIERWAREN	4448385	1863607	998311	8913826	3706308	1971988
814	BUECHER KARTEN NOTEN BILDER	2213718	1295607	694618	4049526	2439610	1299146
815	HOLZWAREN	2564990	1477634	791751	5125232	2950929	1569717
816	KAUTSCHUKWAREN	1930643	1710267	916319	3882686	3445564	1833231
817	STEINWAREN	289128	116362	62377	574170	231204	123098
818	STEINZEUG PORZELLAN U AE WAREN	499974	364546	195166	1035840	732455	389586
819	GLASWAREN	3697927	698281	374311	7529964	1398133	743705
820	MESSERSCHMIEDEWAREN	38615	183512	98162	75998	359200	190727
821	WERKZEUGE LANDWIRTSCH GERAETE	222094	590006	316281	467139	1229097	653697
822	SONSTIGE EISENWAREN	10440682	5137637	2754491	20306705	10259776	5458390
823	WAREN A KUPFER U KUPFERLEGIER	176714	300931	161316	356426	608796	323883
824	EDELMETALLW VERGOLD VERSILB W	2557	216387	116091	5103	407773	217189
825	SONST WAREN A UNEDLEN METALLEN	1614219	1962176	1050425	3272080	3978108	2114814
826	WERKZEUGMASCHINEN WALZWERKSANL	1028624	2403015	1292838	1886929	4402753	2347933
827	TEXTIL LEADERINDUSTRIEMASCHINEN	334523	1311301	703869	674156	2627758	1398681
828	LANDMASCHINEN U ACKERSCHLEPPER	1055066	1199509	642157	2325264	2590375	1377321
830	KRAFTMASCHINEN	236265	750902	403843	484478	1495371	796801
831	PUMPEN DRUCKLUFTMASCHINEN	929680	2435894	1305645	1847753	4816696	2562303
832	FOERDERMITTEL	1251097	1597919	856465	2502196	3165007	1683606
833	PAPIER UND DRUCKMASCHINEN	551117	2380626	1282847	1081506	4534264	2425157
834	BUEROMASCHINEN	278558	5047187	2717297	552309	9675626	5161472
835	NAHRUNGSMITTELINDUSTRIEMASCHIN	174306	676585	363048	355070	1354256	721415
836	SONSTIGE MASCHINEN	4025198	8868228	4758701	8258485	17518555	9326223

ANHANG 1: SPEZIALHANDEL IM VERKEHR MIT DEN MITGLIEDSLAENDERN DER EUROPAEISCHEN GEMEINSCHAFTEN

NR. DER SYSTEMATIK	WARENBENENNUNG	JULI/DEZEMBER 1989			JANUAR/DEZEMBER 1989		
		DT=100 KG	1000 DM	1000 \$	DT=100 KG	1000 DM	1000 \$
841	ELEKTROTECHNISCHE ERZEUGNISSE	5489659	18200520	9767091	10752794	35901711	19119164
842	UHREN	24079	257294	138243	46168	486727	259951
843	FEINMECHAN U OPTISCHE ERZEUGN	368767	3586423	1925467	726323	7237828	3854490
844	WACHSWAREN UND SEIFEN	234585	97605	52402	422813	181156	96531
845	WAREN AUS KUNSTSTOFFEN	2906821	3302019	1768294	5879656	6682736	3555094
846	SPIELFILME BEL FILME PLATTEN	2163	38275	20441	3645	73039	38819
847	PHOTOCHEMISCHE ERZEUGNISSE	335028	698655	374369	674414	1476447	784026
848	BLEISTYFTE U CHEM BUEROBEDARF	621856	332907	178514	1394934	737915	392565
849	PHARMAZEUTISCHE ERZEUGNISSE	539089	2520091	1349184	1149850	5336602	2839401
850	KOSMETISCHE ERZEUGNISSE	323387	352606	188849	658085	716434	381098
851	SONSTIGE CHEMISCHE ERZEUGNISSE	11418334	2713633	1458915	22432820	5992917	3198216
852	MUSIKINSTRUMENTE	15391	79720	42870	27980	149997	80010
853	KINDERSPIELZEUG CHRISTBAUMSCHM	193674	359827	192270	313217	578784	307711
855	WASSERFAHRZEUGE	435123	182672	95987	916459	397829	207908
856	LUFFFAHRZEUGE	58849	6014118	3227414	126414	13079881	6953566
857	KRAFTFAHRZEUGE	20118120	31133991	16706234	43228195	65956487	35104080
858	FAHRRADER	70966	106162	56837	141607	210463	111816
859	SONSTIGE FAHRZEUGE	763422	716024	385582	1517007	1447556	771946
869	SONSTIGE ENDERZEUGNISSE	595197	1741764	933562	1283885	3633855	1934214
	ZUSAMMEN	83587621	119446999	64074104	169437930	242548372	129117036
	FERTIGWAREN 7+8	195543714	148396552	79572492	400740276	302251187	160870582
	GENERBL. WIRTSCHAFT 5-8	566023534	161217728	86446889	152670449	329408827	175317337
9	AUSSERDEM						
901	RUECKWAREN	374422	457853	244501	734063	818554	434934
902	ERSATZLIEFERUNGEN	45956	125849	67436	77789	218023	116163
	INSGESAMT	671652353	173274353	92899022	352193046	352667552	187686493
	DARUNTER						
	EIGENVEREDELUNG	667864	6411762	3442425	1471808	13861542	7369800
	LOHNVEREDELUNG	588697	364845	195602	1415088	940747	499721
	PASSIVE VEREDELUNG	26169	37861	20321	172304	152949	82036





**Anhang 2: Gegenüberstellung der Warengruppen und -untergruppen der Ernährungswirtschaft und der Gewerblichen Wirtschaft  
und der Warennummern des Warenverzeichnisses für die Außenhandelsstatistik [EGW/WA]  
1989**

327	Ölkuchen 2304 2305 2306	408	Wein 2204 10 2204 21 2204 29 2204 30 100 2205 2206	518	Erdöl, roh 2709	0206 22 100 0206 29 100 0206 30 100 0206 41 100 0206 49 100 0206 80 100 0206 80 100 0408 11 900 0408 19 900 0408 91 900 0408 99 900 0506 0510 0709 60 910 950 0711 90 100 0904 20 310 350 0908 10 100 0908 20 0909 30 110 0909 40 110 0909 50 110 1211 1212 10 910 990 1212 20 1302 11 1302 14 1302 19 100 990 1302 31 1302 32 1302 39 2307 2503 2511 10 2511 20 2528 2530 20 2530 30 2530 40 4110	
328	Kleie 2302 10 2302 20 2302 30 2302 40			519	Eisenerze 2801 11 2801 12		
329	Sonstige Abfallerzeugnisse zur Viehfütterung 1703 2102 20 900 2302 50 2303 2308 2309 90 910 990	<b>5-8 Gewerbliche Wirtschaft</b>		520	Eisen-, manganhaltige Abbrände, Schlacken und dgl. 2517 20 2801 20 2818 2819		
		<b>5 Rohstoffe</b>		521	Manganerze 2802		
331	Sonstige pflanzliche Nahrungsmittel <sup>2)</sup> 0403 10 510 530 590 910 930 990 0403 90 710 730 790 910 930 990 0710 40 0711 90 300 0714 0903 1105 1106 20 1212 10 100 1212 99 900 1302 19 300 1302 20 1517 10 100 1517 90 100 1704 1802 1901 1902 11 1902 19 1902 20 910 990 1902 30 1902 40 1903 1904 1905 2001 90 300 400 500 2004 90 100 2005 80 002 009 2008 11 100 2008 91 2008 99 850 910 2101 30 2102 10 2102 20 110 190 2103 2104 2105 2106 2201 2202 2209 2309 10 2309 90 310 330 350 390 410 430 490 510 530 590 700 9930 24 9990 24	501	Abfallseide, Seidengehäuse 5001 5003	522	Kupfererze und kupferhaltige Kiesabbrände 2803 7401		
		502	Zellwolle, synthetische Fasern und Abfälle von Chemiefasern 5503 5504 5505 5506 5507 5601 30	523	Bleierze 2607		
		503	Wolle und andere Tierhaare, roh und bearbeitet, Reißwolle 0503 5101 5102 5103 5104 5105	524	Zinkerze 2808		
		504	Baumwolle, roh und bearbeitet, Reißbaumwolle, Abfälle 1404 20 5201 5202 5203	525	Chromerze 2810		
		505	Flachs, Hanf, Jute, Hartfasern und sonstige pflanzliche Spinnstoffe 5301 5302 5303 5304 5305	526	Nickelerze 2804 7501		
		506	Abfälle von Gespinstwaren, Lumpen 6309 6310 9990 63	527	Schwefelkies 2502		
		507	Felle zu Pelzwerk, roh 4301 4302 20	528	Sonstige Erze und Metallaschen 2805 2809 2811 2812 2813 2814 2815 2816 2817 2820	536	Pflanzliche Flecht- und Polsterstoffe und dgl. 1401 1402 1403
		508	Andere Felle und Häute 4101 4102 4103	529	Bauxit, Kryolith 2806	537	Edelsteine, Schmucksteine und Perlen, roh 7102 10 7102 21 7102 31 7103 10 7104 10 7104 20
		509	Bettfedern 0505 10	530	Speise- und Industriesalz 2501	538	Sonstige Rohstoffe, auch Abfälle 0410 0501 0502 0505 90 0507 0508 0509 0511 1212 82 1404 90 2703 3101 4401 10 4401 30 4404 10 009 4404 20 4501 4707 6703 7001
		510	Holz zu Holzmasse 4403 20 004	531	Kaliohsalz 3104 10		
332	Lebende Pflanzen und Erzeugnisse der Ziergärtnerei 0601 0602 0603 0604	511	Bau- und Nutzholz (Rundholz) 4403 10 4403 20 002 009 4403 31 4403 32 4403 33 4403 34 4403 35 4403 91 4403 92 4403 99	532	Sonstige Steine und Erden 2504 2505 2508 2509 2507 2508 2509 2512 2513 2514 2515 11 2515 12 008 009 2515 20 2516 11 2516 12 900 2516 21 2516 22 900 2516 90 910 2517 10 2517 30 2517 41 2517 49 2518 2519 10 2519 90 300 900 2520 2521 2522 2524 2525 2528 2527 2529 2530 10 2530 90 2821 2714 3816 7105		
<b>4 Genußmittel</b>		512	Pflanzliche Stoffe zum Färben oder Gerben 1404 10	533	Rohphosphate 2510 10	601	Rohseide und Seidengespinnste 5002 5004 5005 5006
401	Hopfen 1210 1302 13	513	Kautschuk, Guttapercha, Balata 4001 4002 80 4004 4017 00 190	534	Sonstige Rohstoffe für chemische Erzeugnisse 0206 10 100	602	Reyon (Kunstseide), synthetische Fäden, auch gezwirnt 5401 5402 5403 5404 5405 5406 5501 5502 5805
402	Kaffee 0901 2101 10	514	Rohgummen, Rohschellack, Balsame und Kopale 1301			603	Gespinnste aus ... Zellwolle und synthetischen Fasern 5508 5509 5510 5511
403	Tee 0902 2101 20	515	Ölfrüchte für technische Öle 1204 00 902 909 1207 30 900				
404	Rohtabak 2401	516	Steinkohlen einschl. Preßkohlen 2701				
405	Tabakerzeugnisse 2402 2403	517	Braunkohlen einschl. Preßkohlen 2702				
406	Bier 2203						
407	Branntwein 2207 10 2208						

<sup>2)</sup> Einschl. natürliches Wasser.

**Anhang 2: Gegenüberstellung der Warengruppen und -untergruppen der Ernährungswirtschaft und der Gewerblichen Wirtschaft  
und der Warennummern des Warenverzeichnisses für die Außenhandelsstatistik [EGW/WA]  
1989**

604 ... Wolle und anderen Tierhaaren	7204 41	8108 10	633 Stickstoff- und andere anderweitig nicht genannte Düngemittel
5106	7204 49	8110 00 110 190	3102 10 910 990
5107	7204 50 100	8111 00 110 190	3102 21
5108	8908	8112 11	3102 28
5109		8112 20 100 310 390	3102 30
5110	615 Ferrolegerungen	8112 30 100	3102 40
6308	7202 11	8112 40 110 190	3102 50 100
	7202 19	8112 91	3102 60
605 ... Baumwolle	7202 21	8113 00 100	3102 70
5204	7202 29		3102 80
5205	7202 30	624 Fettsäuren, Paraffin, Vaseline und Wachse	3102 90
5208	7202 41	1515 60	3105 10
5207	7202 49	1516 20 100	3105 20
	7202 50	1519 11	3105 30
606 ... Flachs, Hanf, Jute, Hartfasern und dgl.	7202 80	1519 12	3105 40
5306	7202 70	1519 13	3105 51
5307	7202 80	1519 19	3105 58
5308	7202 91	1519 20	3105 60
	7202 92	1521 10	
	7202 93	1521 90 910 990	
607 Bau- und Nutzholz (Schnittholz)	7202 99 902 908	2712	
4401 21		3404	
4401 22	616 Eisenhalbzeug		634 Gerbstoffauszüge
4406	7204 50 900		3201 10
4407 10	7205 10	625 Sonstige technische Fette und Öle	3201 20
4407 21 900	7206	1501 00 110	3201 30
4407 22 900	7207 11	1502 00 100	3201 90 100
4407 23 900	7207 12	1503 00 110 300	
4407 91 900	7207 19 900	1504 10 900	
4407 92 900	7207 20 110 150 170 190	1504 20 900	
4407 99 910 930 992 999	310 330 390 900	1504 30 900	
4408 10 990	7208 11	1505	635 Sonstige chemische Halbwaren
9614 10	7208 12	1506	1520 10
	7208 13	1507 10 100	1522 00 310 390 910 990
608 Holzmasse, Zellstoff	7208 14	1507 90	2803
4701	7208 21	1508 10 100	2806
4702	7208 22	1508 90 100	2807
4703	7208 23	1508 10 100	2808
4704	7208 24	1509 10 100	2809
4705	7211 12 100	1511 10 100	2811 21
4708	7211 22 100	1511 90 910	2811 23
	7218 10	1512 11 100	2811 29 100 300
609 Kautschuk, bearbeitet	7218 90 110 130 150 190	1512 19 100	2813
3919 10 100	300 990	1512 21 100	2814
4003		1512 29 100	2815
4005 10	7219 11	1513 11 100	2816 20
4005 20	7219 12	1513 19 300	2816 30
4005 91	7219 13	1513 21 110 190	2818 20
4007	7219 14	1513 29 300	2818 30
4008 11	7220 11	1514 10 100	2820
4008 21	7220 12	1514 90 100	2821
4823 11 100	7224 90 112 114 119 192	1515 11	2828 11
5804 10	199 990	1515 19 100	2828 12
	7225 10 100	1515 21 100	2828 19
	7225 30	1515 29 100	2828 30
		1515 30	2827 31
610 Glasmasse, Rohglas	NE-Metalle, roh, auch Lieferungen, und Altmetalle:	1515 40	2827 32
7002 10		1515 50 110 910	2828
7002 20 900	617 Aluminium	1515 90 100 210 310 400	2829 11
7002 31	7601	600	2829 19
7002 32	7602	1518 00 310 390 900	2830 10
7002 39	7603	1521 90 100	2830 90 110
611 Zement		1522 00 100	2832
2523	618 Kupfer	3803	2833 11
	7402		2833 19
612 Sonstige mineralische Baustoffe	7403	626 Koks	2833 22
2515 12 002	7404	2704 00 110 190 300	2833 23
2518 12 100	7405		2833 29 100 900
2518 22 100	7406	627 Rückstände der Erdöl- und Steinkohlenteerdestillation	2833 30
2518 90 100 990		2708	2835 21
6801	619 Nickel	2713	2835 22
6802 21	7502	2715	2835 23
6802 22	7503		2835 24
6802 23	7504	628 Kraftstoffe, Schmieröle; Erdgas	2835 25
6802 29		1517 90 930	2835 26
6806	620 Blei	2710	2835 29
6807	7801	2711	2835 31
6808	7802	3403 19 910 990	2835 39
6809 11	7804 20	2901	2848 10
6809 19		3403 99	2848 20
6810	621 Zinn	9930 27	2851 00 300
6815	8001		2902 11
6901	8002	629 Teer und Teerdestillationserzeugnisse	2902 19
6902	8005 20	2706	2902 50
6904		2707	2902 60
6905 10	622 Zink	2902 20	2902 70
9880 88	7901	2902 30	2902 90
9881 88	7902	2902 41	2907 11
9882 88	7903	2902 42	2907 12
9883 88		2902 43	2907 14
9884 88	623 sonstige unedle Metalle	2902 44	2915 21
9885 88	2844 30 110 190 510		2915 24
9886 88	8101 10	630 Aufbereitete Kalidüngemittel	3002 10 910
9887 88	8101 91	3104 20 100 500	3501 10
9888 88	8102 10	3104 30	3501 90 900
9889 88	8102 91	3104 90	3502 10 100
	8103 10		3502 90 100 900
613 Roheisen	8104 11	631 Thomasphosphatmehl	3504
7201	8104 19	3103 20	3801 10
7202 99 110	8104 20		3801 20 900
7203	8104 30	632 Sonstige Phosphordüngemittel	3802 10
	8105 10	2510 20	3804 00 100
614 Alteisen (Schrott)	8106 00 100	3805	3806 10
7204 10	8107 10	3807	
7204 21	8108 10	2510 20	3817
7204 29		3103 10	3823 90 500
7204 30		3103 90	4402



**Anhang 2: Gegenüberstellung der Warengruppen und -untergruppen der Ernährungswirtschaft und der Gewerblichen Wirtschaft  
und der Warennummern des Warenverzeichnisses für die Außenhandelsstatistik [EGW/WA]  
1989**

715	Dextrine, Gelatine und Leime	2903	3102 10 100	9886 72	
3501 90 100	2904	3102 50 900	9887 72	721	Blech aus Eisen
3503	2905	3104 20 900	9888 72	7208 32	
3505 10 100 900	2906 11	3201 90 900	9889 72	7208 33	
3505 20	2906 12	3301 11		7208 34	
3506	2906 14	3301 12		7208 35	
3506 11	2906 19	3301 13		7208 42	
3909 10 009	2906 21	3301 14		7208 43	
	2906 29	3301 19		7208 44	
	2907 13	3301 21		7208 45	
716	Sprengstoffe, Schießbedarf, Zündwaren	2907 15	3301 22	7208 80	
3601	2907 19	3301 23	3301 25	7209	
3602	2907 21	3301 24	3301 26	7210	
3603	2907 22	3301 25	3301 29	7211 19 100	
3604	2907 23	3301 26	3301 30	7211 29 100	
3605	2907 29	3301 29	3301 30 100	7211 30 100	
3605 90	2908	3301 30	3507	7211 41 100	
9306 21	2909 11	3302 90	3801 90	7211 49 100	
9306 30 100 302 304 309	2909 19	3806 20	3806 90	7211 90 110 190	
910 930	2909 20	3807 00 900	3812 20	7212 10 100 910 930	
9306 90 102 104 108	2909 30	3812 30 800	3818	7212 21 110 190	
	2909 41	3814	3818	7212 29 110 190	
	2909 42	3821	3821	7212 30 110 190	
717	Sonstige chemische Vorerzeugnisse	2910	3822	7212 40 100 910 930	
1108 20	2911	3822 20	3823 20	7212 50 100 310 390 510	
1519 30	2912	3823 80	3823 80	580	
1520 90	2913	3823 90 300 400 700	6807 10 110 190	7219 21	
2519 90 100	2914	7202 99 190	9990 29	7219 22	
2901	2915 11	718	Gußröhren	7219 23	
2902	2915 12	7303		7219 24	
2904	2915 13	7307		7219 31	
2905	2915 22	719	Stahlröhren	7219 32	
2910	2915 23	7304 10		7219 33	
2911 11	2915 29	7304 20 910 990		7219 34	
2911 19	2915 31	7304 31		7219 35	
2911 22	2915 32	7304 39		7219 90	
2911 29 900	2915 33	7304 41		7220 20 100	
2912	2915 34	7304 49		7220 90 110 190	
2916 10	2915 35	7304 51		7225 20 300 900	
2917	2915 39	7304 59		7225 40	
2918 10	2915 40	7304 90 100		7225 50	
2919	2915 50	7306 20		7225 90	
2922	2915 60	7306 30 100 210 290 300		7226 20 310 510 590	
2923	2915 70	7308 40 100 910		7226 92 100	
2924 10	2915 90	7307 19 100		7226 99 110 190	
2927 20	2916	720	Stab- und Formeisen	722	Draht aus Eisen
2927 33	2917	7207 18 110 150 190 310		7213	
2927 34	2918 11	390		7217	
2927 36	2918 12	7207 20 510 550 570 590		7221	
2927 36	2918 13	710 790		7223	
2927 37	2918 14	7308 30 100 210 290 300		7227	
2927 38	2918 15	7308 40 100 910		7229	
2927 39	2918 16	7306 50 100 910		8311 10 100	
2927 41	2918 17	7306 60 100		8311 30	
2927 49	2918 19	7307 19 100		8311 90	
2927 59	2918 21	720		723	Eisenbahnoberbaumaterial
2929 90	2918 23	7208 31		7302 10	
2930 90 190 900	2918 29	7208 41		7302 20	
2931	2918 30	7211 11		7302 40	
2933 21	2918 90	7211 12 900		7302 90	
2933 24	2919 00 110 190 990	7211 19 910 990		724	Schmiedbarer Guß, Schmiedestücke
2933 25	2920	7211 21		7325 91	
2933 26	2921	7211 22 900		7325 99	
2933 27	2922 11	7211 28 910 990		7326 11	
2933 29 300 500 700	2922 12	7211 30 310 390 500 900		7326 19	
2933 40	2922 13	7211 41 910 950 990		8607 19 110 190	
2934	2922 19	7211 49 910 990		8607 30	
2936 10	2922 21	7211 90 900		725	Stangen, Bleche, Draht usw. aus
2936 20	2922 22	7212 10 990		7407	... Kupfer, Kupferlegierungen
2936 30	2922 29	7212 21 900		7408	
2936 40	2922 30	7112 29 900		7409	
2936 50	2922 42	7212 30 900		7411	
2936 60	2922 49 100 900	7212 40 990		7419 91	
2936 81	2923 10 100	7212 50 710 730 750 910		8311 10 900	
2936 82	2923 20	830 970 990		726	... Aluminium, Aluminiumlegierungen
2936 83	2923 90	7212 60 910 930 990		7604	
2936 89	2924 10	7214		7605	
2937	2924 29 100	7215		7606	
2938	2925	7216		7608	
2939	2926	7218 90 500 910		727	... sonstigen unedlen Metallen
2940	2927	7220 20 310 390 510 590		2844 30 590	
2941 10	2928	910 990		7107	
2941 30	2929	7220 90 310 390 900		7109	
2941 40	2930 10	7222		7111	
2941 50	2930 20	7222 90 300 910		7505	
2941 80	2930 30	7225 10 910 990		7506	
2941 70	2930 80 900	7225 20 110 190		7507 11	
2941 90	2931	7226 10		7507 12	
2942	2932 11	7226 20 100 390 710 790		7803	
2943	2932 12	900		7804 19	
2944 10	2932 13	7226 91			
2944 20	2932 21	7226 92 900			
2944 30 900	2932 90	7226 99 310 390 900			
2944 40	2933 31	7301 10			
2944 50	2933 59 900	9880 72			
2945	2933 61	9881 72			
2946	2933 89	9882 72			
2947	2933 71	9883 72			
2948	2933 78	9884 72			
2949 90	2933 90 100	9885 72			
2950	2934 20				
2951 00 100 900	2942				
	3006 20				



**Anhang 2: Gegenüberstellung der Warengruppen und -untergruppen der Ernährungswirtschaft und der Gewerblichen Wirtschaft  
und der Warennummern des Warenverzeichnisses für die Außenhandelsstatistik [EGW/WA]  
1989**

6302 32 100	4407 99 100 500	8914	7311
6302 53 100	4408 10 100 500	8546 20	7312
6302 93 100	4408 20 100 500	8547 10	7313
6303 99 100	4408 90 100 500	9021 21 902 904	7314
6304 83	4409 10 100	9880 69	7315
6306 49	4409 20 100	9881 69	7316
6306 99	4414	9882 69	7317
6307 10 300 900	4415	9883 69	7318
6307 20	4416 00 900	9884 69	7319
6307 90 910 990	4417	9885 69	7320
6404	4418	9886 69	7321
6405 90 100	4419	9887 69	7322 11
6601	4420 10	9888 69	7322 19
6702 90	4420 90 900	9889 69	7323
	4421 10		7324
810 Pelzwaren	4421 90 100 300 910 990	819 Glaswaren	7325 10
4302 30 100	4503	7009 92	7326 20
4303	4504	7010	7326 80
4304	6405 10 100	7012 00 900	8210
6506 92	6405 20 100	7013	8211 10
	6406 91	7014	8215 10 100
811 Schuhe aus Leder	6602	7015 90	8215 20 102 109
6403	6480 30 100	7016 10	8215 99 102 109
6406 10 110 190	9112 80	7016 90 100 300	8301 10
6406 99 300	6401 30 900	7017	8301 20
	6401 40	7018	8301 30
812 Andere Lederwaren	6401 50	7019	8301 40
4201	6401 61	7019	8301 50
4202 11	6401 69	7020	8301 60
4202 12 910 990	9403 30	7117 19 100	8302 60 902 909
4202 19 910 990	9403 40	8546 10	8303 00 900
4202 21	9403 50	9025 11 912 914 990	8304
4202 22 900	9403 60	9405 91	8305
4202 29	9403 90 300	9616 10 100	8306 10
4202 31	9406 00 100	9617 00 110 190	8307 10
4202 32 900	9506 11		8308 20
4202 39	9603 10	820 Messerschmiedewaren	8402
4202 91	9603 21	8201 50	8403
4202 92 910 950 990	9603 29	8211 91	8404 10
4202 99	9603 30	8211 92	8404 90
4203	9603 40 102 104	8211 93	8414 20 910
4204	9603 90 910 990	8211 94	8416
4205	9608 99 100	8212	8419 11
9113 90 100	9610	8213	8419 19
9506 62 100	9614 20 100	8214	8423 10
9605		8215 99 900	8423 90
813 Papierwaren	816 Kautschukwaren	9307	8424 10 902 909
4806 10	4006	821 Werkzeuge und landwirtschaftliche	8436 21
4811 10	4006 19	Geräte	8436 29
4811 21	4006 29	8201 10	8436 80 009
4811 29	4009	8201 20	8447 20 102
4811 40	4010	8201 30	8451 80 909
4812 00 002	4011	8201 40	8452 30 002 009
4813 10	4012	8201 60	8480 30 900
4813 20	4013	8201 90	8482 91 902
4813 90 900	4014	8202	8708 60 910 992 999
4814 10	4015	8203	8716 90 500
4814 90	4016 10	8204	8907 90
4817	4016 91	8205 10	9114 10
4818 10	4016 93	8205 20	9401 10
4818 20 100 990	4016 94	8205 30	9401 20
4818 30	4016 95	8205 40	9401 30 100
4818 40	4016 99	8205 51	9401 71
4818 50	4017 00 110 910 990	8205 58	9401 79
4818 90	5604 20	8205 70	9401 80
4819	5604 90	8205 80	9403 10 510 590 910 930
4820	5902 10 100	8205 90	990
4821	5902 20 100	8206	9403 20
4822	5902 90 100	8207 12 100	9404 10
4823 11 900	5906 10	8207 20	9405 99 100 909
4823 19	5906 99	8207 40 900	9406 00 300
4823 20	5911 10	8207 50 100 300 900	9506 12
4823 30	6401 10 100	8207 60 100 500 900	9506 70 100 300
4823 40	6401 91 100	8207 70 312 900	9603 50
4823 51	6401 92 100	8207 80	9603 90 100
4823 59	6401 99 100	8207 90 100 300 750 790	9604
4823 60	6402 30 100	910 990	9608 91
4823 70	6402 91 100		9611
4823 90 100 200 300 710	6402 99 100	8208	9680 73
790 902 909	8406 20 100	9990 82	9680 94
9405 99 902	8506 91 100	822 Sonstige Eisenwaren	9681 73
9505 90 002	9404 21 100	6506 10 300	9681 94
814 Bücher, Karten, Noten, Bilder	9506 32	7009 10	9682 73
4901	9506 81	7205 21	9682 94
4902	9603 40 900	7205 29	9683 73
4903	817 Steinwaren	7301 20	9683 94
4904	6802 10	7302 30	9684 73
4905	6802 91	7304 90 900	9684 94
4906	6802 92	7305	9685 73
4907	6802 93	7306 10	9685 94
4908	6802 99	7306 30 510 590	9686 73
4909	6803	7306 40 990	9686 94
4910	6804 10	7306 50 990	9687 73
4911	6809 90	7306 60 310 390 900	9687 94
9504 40	6814 10	7306 90	9688 73
9702	6814 90 900	7307 19 900	9688 94
9704	6903	7307 21	9689 73
9820	6909 19	7307 22	9689 94
815 Holzwaren	818 Steinzeug-, Ton-, Steingut- und	7307 23	
4407 10 100 500	Porzellanwaren	7307 29	823 Waren aus Kupfer und
4407 21 100 500	6909 11	7307 91	Kupferlegierungen
4407 22 100 500	6909 90	7307 92	7410
4407 23 100 500	6910	7307 93	7412
4407 91 100 500	6911	7307 99	7413
4407 92 100 500	6912	7308	7414
	6913	7309	7415
		7310	7416

Anhang 2: Gegenüberstellung der Warengruppen und -untergruppen der Ernährungswirtschaft und der Gewerblichen Wirtschaft und der Warennummern des Warenzeichnisses für die Außenhandelsstatistik [EGW/WA] 1989

7417		8462		831	Pumpen, Druckluftmaschinen und dgl.	835	Maschinen für die Nahrungs- und Genussmittelindustrie
7418 10 008		8463		7322 90		8417 20	
7418 20		8464		8413 11		8417 80 002	
7418 10		8465		8413 19		8419 39 003	
7419 99		8466 91		8413 20		8419 50 902 804	
8306 29 100		8466 92		8413 30 100		8419 81	
8306 29 400		8466 93		8413 40		8419 89 903 904 905 906	
824	Edelmetallwaren, vergoldete und versilberte Waren	8466 94		8413 50		907 908 909	
7108 13 500		8467 81		8413 60		8419 90 906	
7113		8467 91		8413 70		8421 19 984 986	
7114		8479 30		8413 81		8421 22	
7115		8479 40 002		8413 82		8421 29 904	
7117 11		8479 81		8413 91		8422 19	
7117 19 912 919		8479 90 985 987		8413 92		8422 20	
7418 10 002		827	Maschinen für die Spinnstoff-, Leder- und Lederwarenindustrie	8414 10 100 300		8422 30	
8215 10 900		8420 10 004		8414 20 100 890		8433 60 100	
8215 91		8421 12 004		8414 30		8437 10	
8306 21		8443 50 110 902		8414 40		8437 80	
9113 10		8444		8414 51 100		8438	
9608 10 300		8445		8414 59		8478	
9608 39 100		8446		8414 80		8479 20	
825	Sonstige Waren aus unedlen Metallen	8447 11		8414 90		8479 80 983	
4202 19 100		8447 12		8415		8514 10 100	
6603 20		8447 20 104 910 930 990		8418 21 100		9885 84	
7117 19 992 999		8447 90		8418 29		836	Sonstige Maschinen
7507 20		8449		8418 40 990		7304 20 100	
7508		8449		8418 50		8207 11	
7607		8450 11 900		8418 61 902 904 906		8207 12 900	
7609		8450 19		8418 89 910 890		8207 30	
7610		8450 20		8418 91		8207 40 110 190 310 392 399	
7611		8451 10		8418 99		8207 50 500 600 700	
7612		8451 21 900		8419 60		8207 60 310 390 710 790	
7613		8451 29		8421 21 100		8207 70 100 319 390	
7614		8451 30 902 909		8421 23 100		8207 90 500 710	
7615		8451 40		8421 29 100		8303 00 100 300	
7616		8451 50		8421 31 100		8401 10	
7618		8451 80 100 901 903 904 905 906 907		8421 39		8401 20	
7804 11		8451 90		8421 89		8401 40	
7806		8452 10		8421 99		8404 20	
7907		8452 21		8424 20 902 909		8405	
8005 10		8452 29		8424 30		8417 10	
8007		8452 40		8424 89		8417 80	
8101 99		8452 90		8424 90 009		8417 90 009	
8102 99		8453		8467 11		8419 31	
8103 90 900		8479 40 009		8467 19		8419 32 002	
8104 90 900		8508 80 100		8467 92		8419 39 001 005 007 009	
8112 19		9886 84		8607 21		8419 40	
8205 60		828	Landwirtschaftliche Maschinen (einschl. Ackerschlepper)	8607 28		8419 50 100 906 909	
8215 20 900		8419 89 901		8607 29		8419 89 100 902	
8301 70		8421 11		9026 20 510		8419 90 100 901 902 905	
8302 10		8421 91 002		832	Fördermittel	8420 10 008	
8302 20		8424 81		8425		8420 91	
8302 30		8424 90 002		8426		8420 99	
8302 41		8428 20 300		8427		8421 19 992 999	
8302 42		8428 39 994		8428 10		8421 21 902 909	
8302 49		8428 90 710 790		8428 20 100 912 919 999		8421 29 902 908	
8302 50		8431 39 904		8428 31		8421 91 009	
8302 60 100		8432		8428 32		8422 30 008	
8306 29 900		8433 11		8428 33		8422 40	
8306 30		8433 19		8428 39 100 910 992 999		8422 90	
8307 90		8433 20		8428 40		8423 20	
8308 10		8433 51		8428 50		8423 30	
8308 90		8433 52		8428 60		8423 81	
8309		8433 53		8428 90 100 910 992 999		8423 82	
8310		8433 59		8429 51 100		8423 89	
8442 50 990		8433 60 900		8431 10		8424 10 100	
9112 10		8433 90		8431 20		8424 20 100	
9112 90		8434		8431 31		8429 11	
9113 20		8535		8431 39 902 909		8429 19	
9114 30 002 006		8436 10		8431 49 802		8429 20	
9306 29 200		8436 80 002 004		8483 50 908		8429 30	
9403 90 100		8436 91		8704 10 190 900		8429 40	
9405 60 990		8436 99		8704 90		8429 51 900	
9406 00 900		8437 90		8709		8429 52	
9608 10		8701 10 100		833	Papier- und Druckmaschinen	8429 59	
9608 22		8701 30		8419 32 004		8430	
9607 11		8701 90 110 150 210 250 310 350 390 500		8420 10 002		8431 41	
9607 20 110 190		829	Dampflokotiven	8439		8431 42	
9613		8406		8440		8431 43	
9615 19		8407 21		8441		8431 49 200 804 809	
9616 10 900		8407 29 302 304 500 700		8442 10		8454	
9880 76		900		8442 20		8488 10	
9881 76		8407 90 102 104		8442 30		8488 20	
9882 76		8408 10		8442 40		8486 30	
9883 76		8408 90 210 290 310 352 354 370 510 550 570 710 750 990		8443 11		8486 89	
9884 76		8410		8443 12		8467 99	
9885 76		8411 81 900		8443 19		8468	
9886 76		8411 82 910 930 990		8443 21		8474	
9887 76		8411 99 900		8443 29		8475	
9888 76		8412 21 910 990		8443 30		8476	
9889 76		8412 29 500 910 990		8443 40		8477	
9890 99 023		8412 31 900		8443 50 190 909		8479 10	
826	Werkzeugmaschinen (einschl. Walzwerksanlagen)	8412 39 900		8443 60		8479 82	
8428 90 300 500		8412 80 100 990		8443 90		8479 89	
8431 39 100		8412 90 500 900		834	Büromaschinen	8479 90 100 920 981 989	
8455				8469		8480 10	
8456				8470		8480 20	
8457				8471		8480 41	
8458				8472		8480 49	
8459				8473		8480 50	
8460				9009 22 100		8480 60	
8461						8480 71	
						8480 79	
						8481	



**Anhang 2: Gegenüberstellung der Warengruppen und -untergruppen der Ernährungswirtschaft und der Gewerblichen Wirtschaft  
und der Warennummern des Warenverzeichnisses für die Außenhandelsstatistik [EGW/WA]  
1989**

8482 10	8520	9105 11 102 108	9883 90
8482 20	8521	9105 19	9884 90
8482 30	8522 10	9105 21	9885 90
8482 40	8522 90 100 910 990	9106 29	9886 90
8482 50	8524	9105 91 912 919 990	9887 90
8482 80	8525	9105 99	9888 90
8482 91 100 909	8526	9106	9889 90
8483 99	8527	9108 20	
8483 10	8528	9108 91	844 Waren aus Wachs oder Fetten; Seifen
8483 20	8529 10	9108 99	3401
8483 30	8529 90 100 990	9109	3405 10
8483 40	8530	9110	3405 20
8483 50 100 902	8531	9111	3408
8483 80	8532	9114 40	3407
8483 90	8533	9114 90	
8484	8534		845 Waren aus Kunststoffen
8485	8535		3917 10
8515 80 902 909	8536	843 Feinmechanische und optische Erzeugnisse	3917 21 910 990
8515 90	8537	8414 10 500 900	3917 22 910 990
8601 10	8538	8419 20	3917 23 910 990
8602	8539	8421 19 910	3917 28 910 990
8808 00 300	8540	8519 99 900	3917 31 100
9024 10 910 930 992 999	8541	8544 70	3917 32 910 990
9024 80 910 990	8542	9001	3917 33
9024 90	8543	9002	3917 39 910 990
9028 10 002	8544 11	9003	3917 40
9031 20	8544 19	9004	3918
9504 30 300 500 900	8544 20	9005	3919 90 100
9880 82	8544 30	9006 10	3922
9880 84	8544 41	9006 20	3923
9881 82	8544 49	9006 30	3924
9881 84	8544 51	9006 40	3925
9882 82	8544 59	9006 51	3926
9882 84	8544 60	9006 52	4202 12 110 190 500
9883 82	8545	9006 53	4202 22 100
9883 84	8548	9006 59	4202 32 100
9884 82	8601 20	9006 62	4202 92 110 150 190
9884 84	8808 00 100 900	9006 69	4814 20
9885 82	9006 61	9006 91	8401 10 900
9886 82	9012	9006 99	8401 91 900
9887 82	9014 20	9007	8401 92 900
9887 84	9015 10	9008	8401 99 900
9888 82	9015 20 100	9009 11	8402 11
9888 84	9015 30 100	9009 12	8402 19
9889 82	9015 40 100	9009 21	8402 20
9889 84	9015 80 110 190	9009 22 900	8402 30 900
	9018 11	9009 30	8402 91 900
841 Elektrotechnische Erzeugnisse (auch elektrische Maschinen)	9018 19	9009 90	8402 99 310 390 500 910 950 990
8301 10	9018 20	9010	
8414 51 900	9018 41	9011	8702 10
8414 80	9018 90 410 490	9013	8523
8418 10	9021 40	9014 10	8528 90 510 590
8418 21 510 590 910 990	9021 50	9014 80	8546 90 100
8418 22	9021 90	9014 90	8547 20
8418 30	9022	9015 20 900	9113 90 300
8418 40 100 910	9024 10 100	9015 30 900	9401 80
8418 61 100	9024 80 100	9015 40 900	9403 70
8418 69 100	9025 19	9015 80 910 930 990	9403 80
8421 12 002	9025 80 100 910	9016	9403 90 900
8421 39 550	9026 10	9017	9404 21 900
8422 11	9026 20 100 300	9018 31	9405 60 910
8428 20 992	9026 80	9018 32	9405 92
8450 11 100	9026 90	9018 39	9806 21
8450 12	9027 10	9018 49	9806 30
8450 80	9027 80 110 190	9018 50	9807 19
8451 21 100	9028 30	9018 90 100 200 300 500 600 900	9807 20 910 990
8451 30 100	9028 90 100	9019	9808 10 100 910 990
8501	9029 10 100	9020	9808 20
8502	9029 20	9021 11	9808 31
8503	9029 90 100	9021 19	9808 39 900
8504	9030	9021 21 100	9808 40
8505	9031 10	9021 29	9808 50
8506	9031 80 100 310 390	9021 30	9808 99 990
8507	9031 90 100	9021 39	9614 20 900
8508 10	9032 10 100 300	9022	9615 11
8508 20	9032 20 100	9023	9615 90
8508 80 300 510 530 590 700 800 900	9032 89 100	9025 11 100	
	9105 11 900	9025 20	846 Spielfilme und andere belichtete Filme und Platten
8508 90	9105 91 102 104	9025 80 992 994 999	3704 00 100
8509	9107	9026 20 590 900	3705
8510	9108 11	9026 90	3706
8511	9108 12	9026 20	
8512	9108 19	9027 20	847 Photochemische Erzeugnisse
8513	9207	9027 30	3701
8514 10 910 982 999	9208 94	9027 40	3702
8514 20	9405 10	9027 50	3703
8514 30	9405 20	9027 80 910 990	3704 00 900
8514 40	9405 40 310 350 390 910	9027 90	3707
8514 90	950 990	9028 10	
8515 11	9405 60 100	9028 20	848 Bleistifte und chemischer Bürobedarf
8515 19	9504 10	9028 90 900	3215 90 100
8515 21	9504 30 100	9029 10 900	4016 92
8515 29	9880 85	9029 90 900	4809 10
8515 31	9881 85	9031 30	4809 20
8515 39	9882 85	9031 40	4809 90
8515 80 102 109	9883 85	9031 80 912 919 990	4816
8516	9884 85	9031 90 900	9809
8517	9885 85	9032 10 910 990	9612
8518	9886 85	9032 20 900	9890 99 024
8519 10	9887 85	9032 81	
8519 21	9888 85	9032 89 900	849 Pharmazeutische Erzeugnisse (auch unzubereitet)
8519 29	9889 85	9032 90	1302 12
8519 31		9033	1302 19 910
8519 39	842 Uhren	9402	1504 10 100
8519 40	9101	9403 10 100	1702 50
8519 91	9102	9405 40 100	1702 90 100
8519 99 100	9103	9880 90	
	9104	9881 90	
		9882 90	

Anhang 2: Gegenüberstellung der Warengruppen und -untergruppen der Ernährungswirtschaft und der Gewerblichen Wirtschaft und der Warennummern des Warenverzeichnisses für die Außenhandelsstatistik [EGW/WA] 1989

2827 51	9202	9880 87	9506 89
2827 60	9203	9881 87	9506 70 900
2835 10	9204	9882 87	9506 81
2906 13	9205	9883 87	9506 99
2907 30	9206	9884 87	9507
2909 50 100	9208	9885 87	9508
2918 22	9209 10	9886 87	9601 10
2919 00 910	9209 20	9887 87	9601 90 900
2922 41	9209 30	9888 87	9602
2922 49 300	9209 91	9889 87	9606 29
2922 50	9209 92	9990 87	9608 60
2923 10 900	9209 93		9608 99 300 910
2924 21	9209 99		9614 90
2924 29 300 900		858 Fahrräder	9616 20
2930 40		8712 00 900	9617 00 900
2930 90 100	853 Kinderspielzeug, Christbaumschmuck	8714 20	9618
2932 19	8712 00 100	8714 91	9701
2932 29	9405 30	8714 92	9703
2933 11	9501	8714 93	9705
2933 19	9502	8714 94	9706
2933 21	9503	8714 95	9880 99
2933 29	9504 20 900	8714 96	9881 99
2933 39	9504 90	8714 99	9882 99
2933 40	9505 10		9883 99
2933 51		859 Sonstige Fahrzeuge	9884 99
2933 58 100	855 Wasserfahrzeuge	8603	9885 99
2933 90 300 500 600 700 900	8901	8604	9886 99
	8902	8605	9887 99
	8903	8606	9888 99
2934 10	8904	8607 11	9889 99
2934 30	8905	8607 12	9930 99
2934 90	8906	8707 19 900	9990 99 021 022 025 028
2935	8907 10	8607 91	029
2936		8607 99	
2937		8609	901 Rückwaren
2938	856 Luftfahrzeuge	8713 10	9990 99 010
2939	8407 10	8715	
2940	8408 90 100	8716 10	902 Ersatzlieferungen
2941	8409 10	8716 20	9990 99 026
3001 10	8411 11	8716 31	
3001 20	8411 12	8716 39	
3001 90 100 990	8411 21	8716 40	
3002 10 100 950 990	8411 22	8716 80	
3002 20	8411 81 100	8716 90 100 300 900	
3002 31	8411 82 100	9880 86	
3002 39	8411 91	9881 86	
3002 90	8411 99 100	9882 86	
3003	8412 10	9883 86	
3004	8412 21 100	9884 86	
3005 10	8412 29 100	9885 86	
3005 90 990	8412 31 100	9886 86	
3006 10	8412 39 100	9887 86	
3006 30	8412 80 910	9888 86	
3006 40	8412 90 100 300	9889 86	
3006 50	8801		
3006 60	8802		
3008 40	8803		
3823 90 100 910	8804	869 Sonstige Enderzeugnisse	
4206	8805	4601 20	
	9990 88	4601 91	
850 Kosmetische Erzeugnisse		4601 99	
3301 90 900	857 Kraftfahrzeuge	4602	
3303	8407 29 100	4814 30	
3304	8407 31	8405 10 900	
3305	8407 32	8405 20 910 990	
3306	8407 33	8405 90 900	
3307	8407 34	8406 10 900	
	8407 90 500 700 910 930 990	8406 20 900	
851 Sonstige chemische Erzeugnisse		8406 99 100 500 900	
2102 30	8408 20	8505 10	
3202	8409 91	6507	
3302 10	8409 99	6603 10	
3402	8413 30 900	6603 90	
3403 11	8421 23 900	6701	
3403 19 100	8421 31 900	6704	
3403 91	8701 10 900	6805	
3405 30	8701 20	6812 50	
3405 40	8701 90 900	6812 90	
3405 90	8702	7116	
3608 10	8703	7117 90	
3801 20 100	8704 10 110	7118	
3802 90	8704 21	8442 50 100 300 910	
3804 00 900	8704 22	8546 90 900	
3808 10	8704 23	8547 90	
3808 20	8704 31	9113 90 900	
3808 30	8704 32	9114 30 005 009	
3808 90	8705	9301	
3809	8706	9302	
3810	8707	9303	
3811	8708 10,	9304	
3812 10	8708 21	9305	
3812 30 200	8708 29	9306 10	
3813	8708 31	9306 29 500 800	
3815	8708 39	9306 30 950 990	
3819	8708 40	9306 90 900	
3820	8708 50	9404 29	
3823 10	8708 60 100	9404 30	
3823 30	8708 70	9404 90	
3823 40	8708 80	9405 50	
3823 50	8708 91	9504 20 100	
3823 90 200 600 810 830	8708 92	9505 90 009	
850 870 930 950	8708 93	9506 19	
960 970 980	8708 94	9506 21	
3914	8708 99	9506 29	
8401 30	8710	9506 31	
	8711	9506 39	
852 Musikinstrumente	8713 90	9506 40	
9201	8714 11	9506 51	
	8714 19	9506 59	
		9506 62 900	

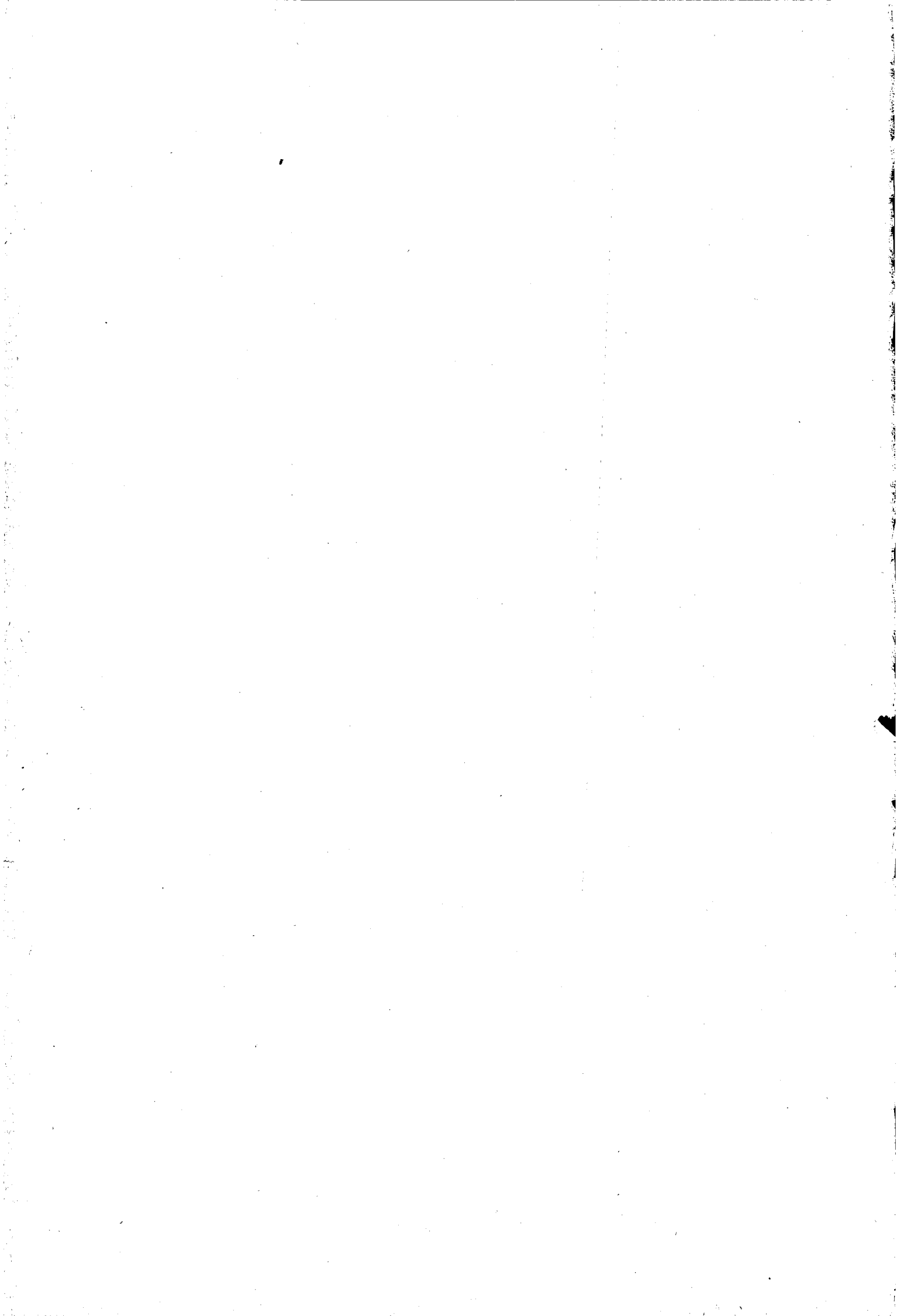

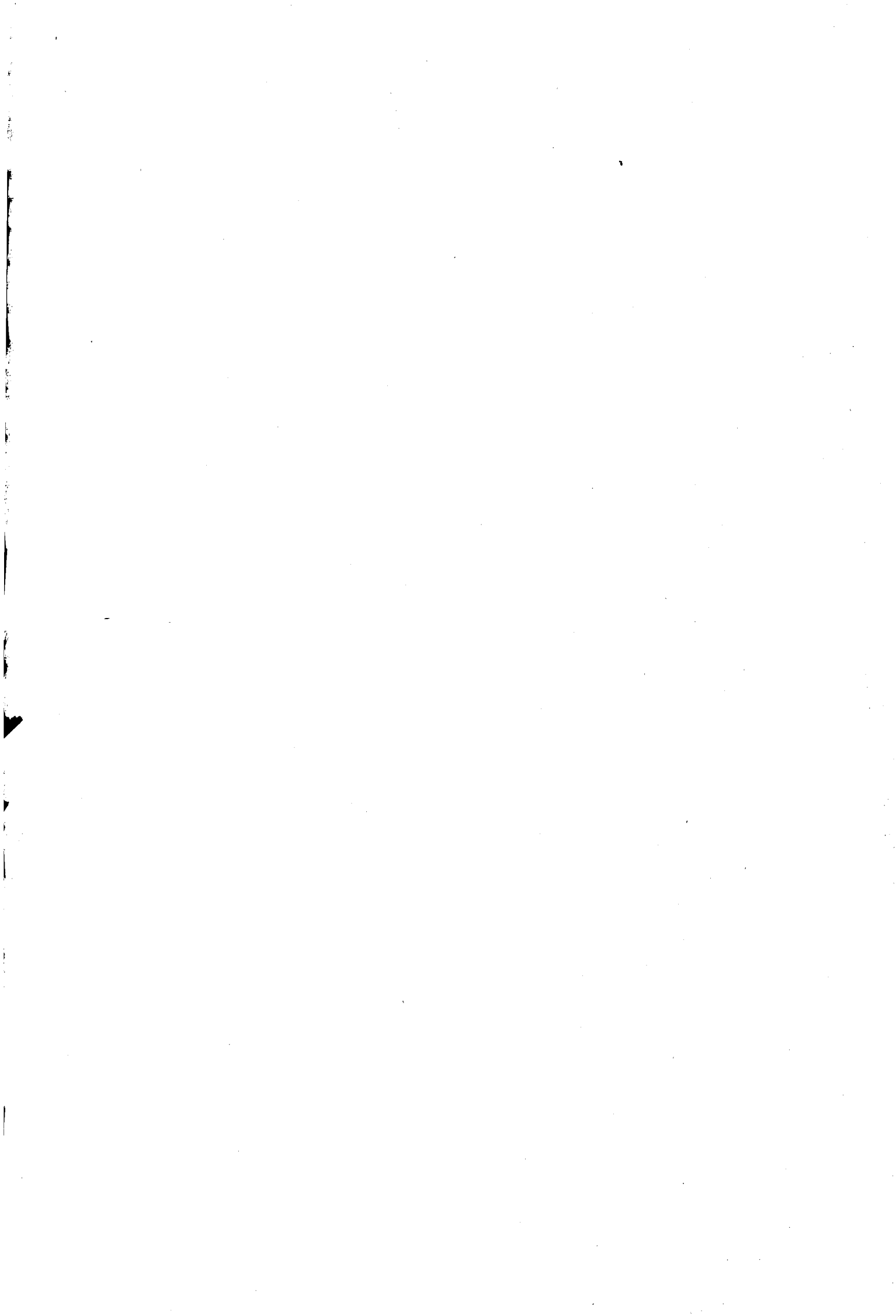

# Alphabetisches Stichwortverzeichnis

Abu Dhabi	647	Chile	512	Innere Mongolei	720	Marschall-In	808	Ras el-Chaima	647	Tahiti-I	822
Aden	656	China	720	Irak	612	Martinique-I	462	Reunion	372	Taiwan	736
Adschman	647	Cook-In	814	Iran	616	Mauke-(Parry-)	814	Rhodesien (ehem.)	382	Tansania	352
Ägypten	220	Costa Rica	436	Irland	007	Mauretanien	228	Rio-Muni-Gebiet	310	Tasmanien	800
Aquatorialguinea	310	Cristobal	442	Island	024	Mauritius	373	Riukiu-In	732	Teneriffa	021
Äthiopien	334	Culebra-I	400	Israel	624	Mayotte	377	Rotuma-I	815	Thailand	680
Afar- u. Issagebiet (ehem.)	338	Curacao-I	478	Italien	005	McDonald-In	802	Ruanda	324	Tibet	720
Afghanistan	660	Dänemark	008	Jamaika	464	Melilla	022	Rumänien	066	Tikopia-I	806
Aitutaki-I	814	Dahome (ehem.)	284	Japan	732	Mexiko	412			Timor, Portugiesisch-(ehem.)	700
Albanien	070	Désirade-I	458	Jemen (Nordjemen)	652	Midway-In	808			Tobago-I	472
Algerien	208	Desrosches-I	355	Jemen, Dem. Volksrep. (Südjemen)	656	Miquelon-In	408			Togo	280
Alofi-I	811	Diego Alvarez	329	Jordanien	628	Mona-I	400	Sabah	701	Tokelau-(Union-)	814
Amerik.-Ozeanien	808	Dominica-I	460	Jugoslawien	048	Monaco	001	Saba-I	478	Tonga	817
Amiranten-In	355	Dominikanische Republik	456	Jugoslawien	048	Mongolei	716	Salomonen	806	Tongarewa-In	814
Andamanen-In	664	Dschibuti	338	Jungfern-In, Amerik.	457	Montserrat-I	461	Salomonen-In (Papua)	801	Trinidad-I	472
Andorra	043	Dubai	647	Jungfern-In, Brit.	461	Moorea-I	822	Sambia	378	Tristan da Cunha-I	329
Angola	330	Duff-(Wilson-)	806	Kaiman-In	463	Mosambik	366	Samoa (Am.-Oz.)	808	Tschad	244
Anguilla-I	446	Ecuador	500	Kambodscha (ehem.)	696	Namibia	389	Samoa (West Samoa)	819	Tschagos-In	357
Annobon-I	310	Elfenbeinküste	272	Kamerun	302	Nauru	803	San Marino	005	Tschechoslowakei	062
Antigua-I	459	El Salvador	428	Kambodscha	696	Navassa-I	400	Sansibar	352	Tuamotu-	
Antillen, Niederl.	478	Enderbury-I	812	Kanada	404	Nepal	672	Santa-Cruz-In	806	(Paumotu-)	822
Arab. Emirate, Ver.	628	Färöer-In	025	Kanal-In, Brit.	006	Neukaledonien	809	São-Tomé-I	311	Tubuai-In	822
Argentinien	547	Falkland-In	529	Kanarische In	021	Neuseeländisch-Ozeanien	814	Sarawak	701	Türkei	052
Aruba-I	474	Fernando-Poo-I	310	Kap Verde	247	Neuseeland	804	Saudi-Arabien	632	Tunesien	212
Ascension (Himmelfahrts-I)	329	Fidschi	815	Karolinen-In	808	Nevis-I	449	Sawaii-I	819	Turks-In	454
Australien	800	Finland	032	Katar	644	Nicaragua	432	Schardscha	647	Tutuila-I	808
Australisch-Ozeanien	802	Formosa	736	Kenia	346	Niederlande	003	Schweden	030	Tuvalu	807
Azoren	010	Frankreich	001	Kermadec-In	804	Niger	240	Schweiz	036		
		Fudschaira	647	Kiribati	812	Nigeria	288	Senegal	248	Uganda	350
		Futuna-I	811	Kokos-(Keeling-)	802	Nikobaren-In	664	Seschellen	355	Umm al-Kaiwein	647
Bahamas	453	Gabun	314	Kolumbien	480	Niue-I	814	Sierra Leone	264	Ungarn	064
Bahrain	640	Galapagos-(Schildkröten-)	500	Komoren	375	Nordborneo (Sabah)	701	Sikkim	664	Upolu-I	819
Baker-I	808	Gambia	252	Kongo	318	Nordirland	006	Simbabwe	382	Uruguay	524
Balboa	442	Gazastreifen	220	Kuba	448	Nordjemen	652	Singapur	706		
Bangladesch	666	Gesellschafts-In	822	Kuwait	636	Nordkorea	724	Somalien	342		
Barbados-I	469	Ghana	276	Laos	684	Norfolk-I	802	Sous-le-Vent-In	822		
Barbuda	459	Gibraltar	044	Lesotho	395	Norwegen	028	Spanien	056	Vanuatu	816
Belgien	002	Gilbert-In (ehem.)	812	Les Saintes-In	458			Span. Sahara (ehem.)	204, 228	Vatikanstadt	045
Belize	421	Gough-I	329	Libanon	604	Obervolta (ehem.)	236	Sri Lanka	669	Venezuela	484
Benin	284	Grenada-I	473	Liberia	268	Österreich	038	St. Barthelemy	804	Verein. Arab. Emirate	647
Bermuda	413	Griechenland	009	Libyen	216	Oman	649	St. Barthélemy	458	Verein. Königreich	006
Bhutan	675	Grönland	406	Liechtenstein	036	Ozean-(Banaba-)	812	St. Christoph und Nevis	449	Vereinigte Staaten von Amerika	400
Birma	676	Großbritannien	006	Lord-Howe-I (austral.)	800	Ozeanien, Amerik.-Ozeanien, Austr.-Ozeanien, Neusl.-	814	St. Croix-I	449	Vieques-I	400
Bolivien	516	Guadeloupe-In	458	Lord-Howe-In (Salomonen)	806			St. Eustatius-I	478	Vietnam	690
Bonaire-I	478	Guam-I	808	Luxemburg	002			St. Helena-I	329		
Borneo, Nord-	701	Guatemala	416	Macau	743	Pakistan	662	St. John-I	457	Wake-I	808
Borneo, Süd-	700	Guayana, Französisch-	496	Madagaskar	370	Palmerston-I	814	St. Lucia-I	465	Wallis-In	811
Botsuana	391	Guinea-Bissau	257	Madeira	010	Panama (einschl. Kanalzone)	442	St. Martin-I (franz.)	458	Washington-I	812
Brasilien	508	Guinea	260	Malaiischer Bund	701	Papua-Neuguinea	801	St. Martin-I (niederl.)	478	Weihnachts-I (Ind. Oz.)	802
Brit. Geb. im Ind. Ozean	357	Guinea	260	Malawi	386	Paraguay	520	St. Pierre-In	408	Weihnachts-I (Paz. Oz.)	812
Brunei	703	Guyana	488	Malaysia	701	Peru	504	St. Vincent-I	467	West Samoa	819
Büsingen	036	Haiti	452	Malediven	667	Pescadores-In	736	Sudan	224		
Bulgarien	068	Heard-I	802	Mali	232	Philippinen	708	Südafrika	388		
Burkina Faso	236	Honduras	424	Malta	046	Pitcairn	813	Südborneo	700		
Burundi	328	Hongkong	740	Man-I	006	Polargebiete	890	Südgeorgien	529		
		Howland-I	808	Mandschurei	720	Polen	060	Südjemen	656		
Cabinda-Landana	330	Indien	664	Marianen-In	808	Polynesien, Fr.-	822	Südkorea	728		
Caicos-In	454	Indonesien	700	Marie-Galante-I	458	Portugal	010	Suriname	492	Zaire	322
Campbell-I	804			Marokko	204	Principe-I	311	Swan-(Schwan-)	424	Zentralafrikanische Republik	306
Canton-I	812					Puerto Rico	400	Swasiland	393	Zypern	600
Ceuta	022							Syrien	608		
Ceylon (ehem.)	669										

## Ländergruppen<sup>1)</sup>

### Industrialisierte westliche Länder

#### EG-Länder<sup>2)</sup>

Frankreich  
Belgien und Luxemburg  
Niederlande  
Italien  
Verein. Königreich  
Irland  
Dänemark  
Griechenland  
Portugal  
Spanien

#### Andere europ. Länder

Kanar. Inseln  
Ceuta und Melilla  
Island<sup>3)</sup>  
Färöer  
Norwegen<sup>3)</sup>  
Schweden<sup>3)</sup>  
Finnland<sup>3)</sup>  
Schweiz<sup>3)</sup>  
Österreich<sup>3)</sup>  
Andorra  
Gibraltar  
Vatikanstadt  
Malta  
Jugoslawien  
Türkei

#### Vereinigte Staaten und Kanada

Vereinigte Staaten  
Kanada

#### Übrige Länder

Südafrika  
Japan  
Australien  
Neuseeland

### Entwicklungsländer

#### Afrika

Marokko  
Algerien<sup>4)</sup>  
Tunesien  
Libyen<sup>4)</sup>  
Ägypten  
Sudan  
Mauretanien  
Mali  
Burkina Faso  
Niger  
Tschad  
Kap Verde  
Senegal  
Gambia  
Guinea-Bissau  
Guinea  
Sierra Leone  
Liberia  
Elfenbeinküste  
Ghana  
Togo  
Benin  
Nigeria<sup>4)</sup>  
Kamerun  
Zentralafrik. Rep.  
Äquatorialguinea  
S. Tomé u. Príncipe  
Gabun<sup>4)</sup>  
Kongo  
Zaire  
Ruanda  
Burundi  
St. Helena  
Angola  
Äthiopien  
Dschibuti  
Somalia  
Kenia  
Uganda  
Tansania  
Seschellen  
Brit. Geb. Ind. Oz.  
Mosambik

#### Madagaskar

Réunion  
Mauritius  
Komoren  
Mayotte  
Sambia  
Simbabwe  
Malawi  
Namibia  
Botsuana  
Swasiland  
Lesotho

#### Amerika

Grönland  
St. Pierre, Miquel.  
Mexiko  
Bermuda  
Guatemala  
Belize  
Honduras  
El Salvador  
Nicaragua  
Costa Rica  
Panama  
Kuba  
St. Christoph u. Nevis  
Haiti  
Bahamas  
Turks-, Caicosins.  
Westindien  
Dominik. Republik  
Am. Jungferninseln  
Guadeloupe  
Antigua und Barbuda  
Dominica  
Brit. Jungferninseln  
Martinique  
Kaimaninseln  
Jamaika  
St. Lucia  
St. Vincent  
Barbados  
Trinidad u. Tobago  
Grenada  
Niederl. Antillen

#### Kolumbien

Venezuela<sup>4)</sup>  
Guyana  
Suriname  
Franz.-Guayana  
Ecuador<sup>4)</sup>  
Peru  
Brasilien  
Chile  
Bolivien  
Paraguay  
Uruguay  
Argentinien  
Falkland

#### Asien

Zypern  
Libanon  
Syrien  
Irak<sup>4)</sup>  
Iran<sup>4)</sup>  
Israel  
Jordanien  
Saudi-Arabien<sup>4)</sup>  
Kuwait<sup>4)</sup>  
Bahrain  
Katar<sup>4)</sup>  
Verein. Arab. Emirate<sup>4)</sup>  
Oman  
Nordjemen  
Südjemen  
Afghanistan  
Pakistan  
Indien  
Bangladesch  
Malediven  
Sri Lanka  
Nepal  
Bhutan  
Birma  
Thailand  
Laos  
Kambodscha  
Indonesien<sup>4)</sup>  
Malaysia  
Brunei

#### Singapur

Philippinen  
Südkorea  
Taiwan  
Hongkong  
Macau

#### Ozeanien

Papua-Neuguinea  
Austr.-Ozeanien  
Nauru  
Salomonen  
Tuvalu  
Am.-Ozeanien  
Neukaledonien  
Wallis u. Futuna  
Kiribati  
Pitcairn  
Neusl.-Ozeanien  
Fidschi  
Vanuatu  
Tonga  
West Samoa  
Franz.-Polynesien

#### Staatshandelsländer

Europa  
Sowjetunion  
Polen  
Tschechoslowakei  
Ungarn  
Rumänien  
Bulgarien  
Albanien

#### Asien

Vietnam  
Mongolei  
China  
Nordkorea

#### Außerdem

Polargebiete  
Schiffsbedarf usw.  
Nicht ermitt. Ldr. u. Gebiete

<sup>1)</sup> Der vollständige Umfang der einzelnen Länderpositionen ist im vorstehenden Länderverzeichnis für die Außenhandelsstatistik dargestellt. – <sup>2)</sup> Europäische Gemeinschaften. – <sup>3)</sup> Innerhalb der Gruppe „Andere europ. Länder“ zu den „EFTA-Ländern“ gezählte Länder. – <sup>4)</sup> Innerhalb der Gruppe „Entwicklungsländer“ zu den „OPEC-Ländern“ gezählte Länder.

# Fachserie 7: Außenhandel

## Reihe 1: Zusammenfassende Übersichten für den Außenhandel

Die etwa 6 Wochen nach dem Berichtsmonat erscheinende Monatsveröffentlichung enthält die wichtigsten Ein- und Ausfuhrzahlen des Spezialhandels nach Warengruppen, nach Ländern und Ländergruppen (EG-Länder, Entwicklungsländer, Staatshandelsländer) sowie Übersichten über Außenhandelsvolumen und -indizes.

Außerdem wird in der Abgrenzung des Generalhandels die monatliche Entwicklung der Ein- und Ausfuhr nach Warengruppen der Ernährungswirtschaft und der Gewerblichen Wirtschaft dargestellt.

Als Anhang erscheint eine Übersicht über den Außenhandel der Mitgliedsländer der OECD.

Der Jahresbericht mit erweitertem Tabellenprogramm enthält u. a. auch Angaben über den Lager- und Veredelungsverkehr.

## Reihe 2: Außenhandel nach Waren und Ländern (Spezialhandel)

In dem Monatsbericht werden die Ergebnisse (Menge und Wert) der Ein- und Ausfuhr nach fast allen neunstelligen Warennummern des Warenverzeichnisses für die Außenhandelsstatistik in der Gliederung nach den wichtigsten Ursprungs- und Bestimmungsländern veröffentlicht. Der Dezemberbericht ist gleichzeitig Jahresbericht.

Jährlich werden ergänzende Angaben (Reihe 2.1) über den Lagerverkehr, den Übergang von Waren aus dem Veredelungsverkehr in den freien Verkehr, über die Zollsollerträge und über die Ausfuhr von Waren ausländischen Ursprungs gebracht.

## Reihe 3: Außenhandel nach Ländern und Warengruppen (Spezialhandel)

In dieser Reihe werden halbjährlich die Ergebnisse der Ein- und Ausfuhr nach Ursprungs- und Bestimmungsländern in der Unterteilung nach Warengruppen und -untergruppen der Ernährungswirtschaft und der Gewerblichen Wirtschaft ausgewiesen.

Der zweite Halbjahresbericht ist gleichzeitig Jahresbericht.

Außerdem erscheinen bis 1987 jährlich zwei ergänzende Berichte mit Angaben über die Handelswege der Ein- und Ausfuhr der Bundesrepublik Deutschland, und zwar:

**3.1: Einfuhr nach Herstellungs- und Einkaufsländern und Warengruppen**

**3.2: Ausfuhr nach Verbrauchs- und Käuferländern und Warengruppen**

Ab 1988 erscheint hierzu nur noch ein Ergänzungsbericht mit Ergebnissen über die Einfuhr und Ausfuhr nach Ursprungs- und Einkaufsländern bzw. nach Bestimmungs- und Käuferländern und Warengruppen.

## Reihe 4: Außenhandel mit ausgewählten Waren

**4.1: Ein- und Ausfuhr von Mineralöl (Generalhandel)**

Der etwa 8 Wochen nach dem Berichtsmonat vorliegende Monatsbericht enthält die Ergebnisse der Ein- und Ausfuhr von Mineralöl nach Warennummern, unterteilt nach Ursprungs- und Bestimmungsländern.

Der Dezemberbericht enthält gleichzeitig die Jahresergebnisse.

## Reihe 5: Außenhandel mit ausgewählten Ländern

**5.1: Außenhandel mit den Entwicklungsländern (Spezialhandel)**

In diesem Bericht wird jährlich der Außenhandel der Bundesrepublik Deutschland mit den Entwicklungsländern als Ursprungs- und Bestimmungsländer bzw. als Einkaufs- und Käuferländer dargestellt, wobei eine länderweise Unterteilung nach wichtigen Erzeugnisgruppen bzw. Warengruppen der Ernährungswirtschaft und der Gewerblichen Wirtschaft getroffen wird.

**5.2: Handel mit den Staatshandelsländern**

Diese zweijährlich erscheinende Veröffentlichung enthält Angaben über den Außenhandel der Bundesrepublik Deutschland mit den Staatshandelsländern in der Gliederung nach Ursprungs- und Bestimmungsländern bzw. nach Einkaufs- und Käuferländern sowie nach wichtigen Warengruppen und -untergruppen der Ernährungswirtschaft und der Gewerblichen Wirtschaft. Außerdem wird der Außenhandel der Deutschen Demokratischen Republik und Berlin (Ost) mit den Staatshandelsländern und den wichtigsten Partnerländern der westlichen Welt nachgewiesen.

## Reihe 6: Durchfuhr im Seeverkehr und Seeumschlag

Die jährlich herausgegebene Veröffentlichung umfaßt die im Eingang und Ausgang über die wichtigsten Seehäfen der Bundesrepublik Deutschland durch das Erhebungsgebiet durchgeführten Waren sowie den Seeumschlag. Die Nachweisungen sind nach Seehäfen, Warengruppen der Ernährungswirtschaft und der Gewerblichen Wirtschaft sowie nach Versendungs- und Bestimmungsländern untergliedert.

## Reihe 7: Außenhandel nach Ländern und Gütergruppen der Produktionsstatistiken (Spezialhandel)

In dieser jährlich erscheinenden Reihe erfolgt die Darstellung der Ergebnisse der Ein- und Ausfuhr nach Ursprungs- und Bestimmungsländern in der Benennung und Untergliederung nach den Gütergruppen bzw. -zweigen des Güterverzeichnisses für Produktionsstatistiken. Hierdurch ergibt sich eine warenmäßige Gliederung der Außenhandelsstatistik nach dem produktionstechnischen Zusammenhang.

## Reihe 8: Außenhandel nach dem Internationalen Warenverzeichnis für den Außenhandel (SITC-Rev. III) und Ländern (Spezialhandel) – bis 1987 SITC-Rev. II –

In diesem Jahresbericht (seit 1978) werden die Ergebnisse der Ein- und Ausfuhr nach den fünfstelligen Positionen des Internationalen Warenverzeichnisses für den Außenhandel (SITC-Rev. III) in der Gliederung nach den wichtigsten Ursprungs- und Bestimmungsländern veröffentlicht.

Im Anhang werden die Positionen des Internationalen Warenverzeichnisses für den Außenhandel (SITC-Rev. III), den Nummern des Warenverzeichnisses für die Außenhandelsstatistik gegenübergestellt.

## Reihe S: Sonderbeiträge

**S 3: Neuberechnung des Außenhandelsvolumens und der Außenhandelsindizes auf Basis 1980**

Der Bericht enthält für die Berichtszeit 1952 bis 1983 die Ergebnisse der Neuberechnung des Außenhandelsvolumens und der Außenhandelsindizes nach Umstellung auf das Basisjahr 1980.

**S 5: Außenhandel nach dem Internationalen Warenverzeichnis für den Außenhandel (SITC-Rev. II) von 1978 bis 1987**

Der Bericht enthält die Ergebnisse des Außenhandels (Spezialhandel), die als „Lange Reihen“ vergleichbar für 10 Berichtsjahre nach fünfstelligen Positionen des Internationalen Warenverzeichnisses für den Außenhandel dargestellt werden.

## Fremdsprachige Veröffentlichungen

**Foreign Trade according to the Standard International Trade Classification (SITC-Rev. III) – Special Trade – bis 1987 SITC-Rev. II –** Diese jährlich erscheinende Veröffentlichung in englischer Sprache enthält die Ergebnisse des Außenhandels nach dem Internationalen Warenverzeichnis für den Außenhandel (SITC-Rev. III) mit Angaben nach Ursprungs- und Bestimmungsländern.

## Systematiken

Warenverzeichnis für die Außenhandelsstatistik.

Internationales Warenverzeichnis für den Außenhandel (SITC, Rev. III).

Gegenüberstellung des Güterverzeichnisses für Produktionsstatistiken (GP) mit dem Warenverzeichnis für die Außenhandelsstatistik (WA).

Alphabetisches Länderverzeichnis für die Außenhandelsstatistik.

Gegenüberstellung der Warennummern des Warenverzeichnisses für die Außenhandelsstatistik 1987/1988.

Vergleich der Warennummern des Warenverzeichnisses für die Außenhandelsstatistik 1988/1987

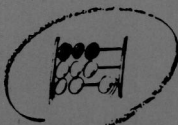

STATISTISCHES BUNDESAMT  
GUSTAV-STRESEMANN-RING 11  
6200 WIESBADEN 1

Veröffentlichungen und Prospekte sind durch den Verlag METZLER-POESCHEL, Verlagsauslieferung Hermann Leins, Postfach 7, 7408 Kusterdingen, erhältlich.